Nicht
verleihbar
Herder-Institut

46 VIII R 44

T 72 452 534

AB

47. IX R-21

Moskau 1882. Nishny-Nowgorod 1896.

Aktiengesellschaft
der
Branntweinbrennerei, Hefefabrik, Spritrektifikation u. Destillatur

A. Wolfschmidt in Riga.

Auf allen Ausstellungen mit den höchsten Auszeichnungen prämiiert:
2 Reichsadler,
14 goldene Medaillen,
4 silberne Medaillen,
4 Bronze-Medaillen,
5 Ehrendiplome,
„Grand Prix“ Paris 1900.

AB P ·1847·
Besteht seit 1847.

Filialen:
in St. Petersburg,
Erbsenstrasse 34;
in Hamburg,
Grimm 3.

Press-Hefe.
Spiritus
zu technischen u. chemischen Zwecken.

Kümmel, Pomeranzen.
Armagnac,
verschied. Branntweine
Frucht-Aufgüsse,
Naliwken, Liköre,
Essenzen u. Extrakte.

Chemische Abteilung.
Aether valerianicus,
„ butyric.,
„ formic.
u. a.

Fabrik hygroskopischer Watte.

Rum, Cognac, Arac mit Zollbanderolle und eigener Füllung.

Spezialität:

Livl. Pielbeeren-Essenz, Livl. Pielbeeren Nr. 00, Pielbeeren-Essenz, Njesch. Rjabinowka, Livl. Bitter, Subrowka, Malorossiskaja Saposlanka, Ungarischer und Türkischer Bitter, Rigasche Naliwken.

Echter Rigascher Kunzens' Kräuterbalsam,
aus den verschiedensten Kräutern und Wurzeln hergestellt.

Die Erzeugnisse unserer Spritfabrik sind in allen Weinhandlungen käuflich.

Engros=Preiskurante gratis.

Marburg

Ac

Gesellschaft

der

Rigaer Cementfabrik und Oelmühle

C. Ch. Schmidt

empfiehlt

Portland-Cement,
Roman-Cement,
Leinöl,
Speiseöl,
Firniss, hell und dunkel,
Firnisssatz,
Rüböl, roh und raff.,

künstliches Brennöl,
Cocosöl, Cochin.,
Cochinol (Cocosbutter) reines Pflanzenfett.
Leinkuchen,
Rapskuchen,
Cocoskuchen,
Oelfarben

eigener Fabrikation.

Comptoir: Riga, kleine Schwimmstrasse Nr. 4.

Moskau, St. Petersburg } bei Herren Wogau & Co.,
Rostow a. Don bei Herrn A. W. Engelmann,

Odessa bei Herrn L. J. Kogan,
Wilna bei Herrn L. J. Rapoport,
Warschau bei Herrn Herm. Meyer,
Libau, Windau } bei Herren Edgar Lyra & Co.

Engl. Magazin J. REDLICH,

gegründet 1857. RIGA.

Abteilung 1.

Sämtliche Werkzeuge. Fabrik-Artikel. Stahlwaren. Baubeschläge.

Spezial-Kataloge:

Bienenzucht-Artikel.
Gerber- und Sattlerwerkzeuge.
Baubeschläge.
Petroleum-Heizöfen.
Dauerbrandöfen Germane.
Dauerbrandöfen Junker & Ruh.
Geräte für Forst- und Garten-Kultur.
Holder-Gartenspritzen.
Allweiler Flügelpumpen.
Geräte für die Waschküche.
Geräte für Geflügelzucht.
Sparkochherde.

Vertreter für Junker & Ruh, Karlsruhe:

Gas-Herde, Gas-Kocher, Gas-Grill-Roste, Gas-Brat- und Kochapparate.

Abteilung 2.

Küchen- und Wirtschafts-Einrichtungen. (Spezial-Preislisten.)

Das Lager ist stets assortiert in Neuheiten für Haus und Küche.

Vertretung und Lager für:

Zeit und Geld spart

Heinzelmännchen

kocht
bratet
backt
ohne Feuer,
ohne Aufsicht.

Praktisch für jeden Haushalt!

Spezial-Preislisten.

Weck's Frischhaltung aller Nahrungsmittel.

Koche auf Vorrat.

Spezial-Preislisten.

Abteilung 3.

Sport-Artikel für jede Saison.

Spezial-Preislisten:

Sport u. Gymnastik, Wintersport, Angelsport, Bootbeschlag u. Zubehör für Yachten.

Abteilung 4.

Sämtliche Musik-Instrumente. Eigene Werkstätte für Musik-Instrumente.

Prämiiert Riga 1901 mit der silbernen Staatsmedaille.

Solo-Instrumente
für Schule, Haus und Orchester.

Reichhaltiges Lager in alten eingespielten Geigen, Bratschen und Celli.

Neubau von Streich- und Blas-Instrumenten.

Kunstgerechte Reparatur
an Geigen u. Streich-Instrumenten, Blas- und Schlag-Instrumenten.

Musik-Preiskurante gratis.

Haupt-Dépôt für Grammophone u. Platten.

AE

C. H. Wagner,

Handelsgärtnerei und Samenhandlung

Gegründet 1816. **RIGA,** Gegründet 1816.

empfiehlt alle

Gemüse-, Blumen-, Baum-

und

landwirthschaftlichen Samen,

Obstbäume, Sträucher, Alléebäume, Ziersträucher,

ROSEN

etc. etc. etc.

SAMEN-CATALOGE erscheinen im December, BAUM- und PFLANZEN-CATALOGE im Juli und werden auf gefl. Verlangen gratis und franco zugesandt.

Gegründet 1816.

Handels-Marke.

Wein-Lager und Destillatur von

JAEGER & Co

in Riga

Hauptgeschäft: Sünderstrasse 30, Telefon 60

Filialen:

Basteihof, Sandstrasse 31, Telefon 8373,
Alexanderstrasse 40, Telefon 4707,
Dorpater Strasse 15/17, Telefon 483.

Russische und ausländische

WEINE

Champagner, Cognac, Rum, Arac, englischer Porter, Liqueure etc. Alle Sorten inländischer Schnäpse und Liqueure, als: Kümmel, Pomeranzen, Kirsch, Engl. Bitter, Chinabranntwein, Rebinowka etc. Verkauf von Champagnerweinen der Firma Daniel Schweinfurth.

Unsere Waren sind in fast sämtlichen renommierten Weinhandlungen der :: Provinz vorrätig. ::

En gros

En détail

Maschinen- und Apparatebauanstalt.

Wm. Minuth, Riga,

Fabrik und Lager Gertrudstraße Nr. 28.

Gründungsjahr 1860.

Telegr.-Adr.: Minuth, Riga. Telephon Nr. 332.

Höchste Auszeichnung

Ehrenpreis.

Riga 1901.

Silber-Staatspreis

Wien, 1904.

Bronzene Medaille

Riga, 1880.

Goldene Medaille

Riga, 1883.

Silberne Staats-Medaille

Mitau, 1888.

Vollständige Einrichtungen und einzelne Maschinen, Apparate und Geräte

für

Brauereien ▫ Brennereien ▫ Sprit-Rektifikations-Anstalten ▫ Chemische Fabriken ▫ Anstalten zur Herstellung moussierender Getränke etc.

Technisches Bureau

zur Ausarbeitung von Projekten und Plänen für Neu- und Umbauten.

Pumpen, Armaturen, Röhrenleitungen, Badeeinrichtungen, Kochanlagen.

Reparatur-Werkstätten.

Feuer-Versicherungen

auf Fabriken, Häuser, Waren und Mobiliar.

Eichenes Parkett.

Rigaer Knochenmehl.

Blei * Zinn * Zink * Kaminkohlen
Heizcoke * Feuerziegel * Feuerton
Steinkohlenteer.

Herm^{n} Stieda,

Riga, Marstallstrasse № 24.
Fernsprecher № 37 und 2479.

Grösste Spezialfabrik für den alleinigen Bau von

Transmissionen

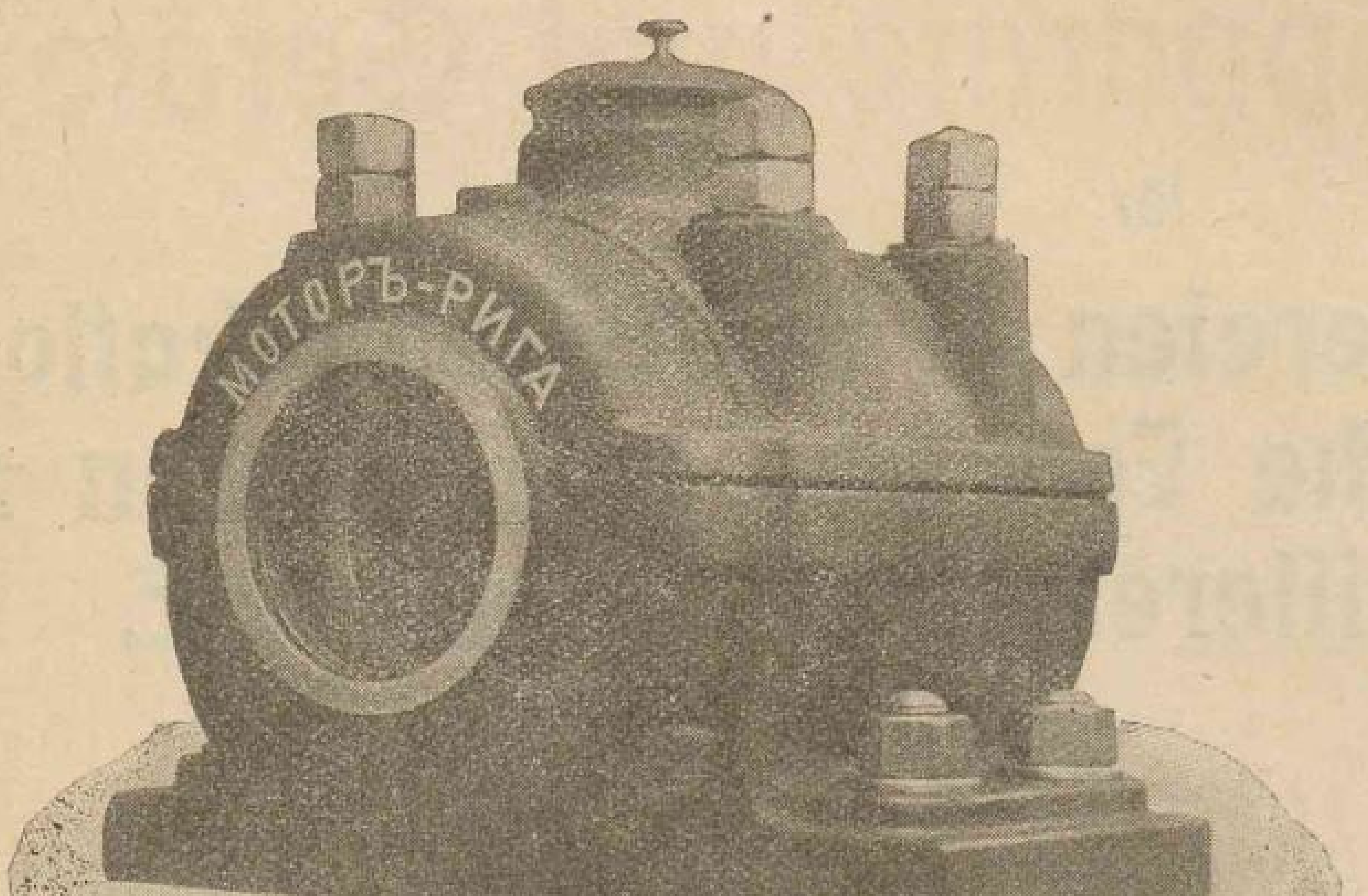

Riemenscheiben
Lager
Wellen
Kupplungen
Reibungskupplungen
Seilscheiben
Riemenleiter
Spannrollen

„MOTOR“ — RIGA.

Telegramm-Adresse: **„Motor“-Riga.** Brief-Adresse: **„Motor“-Riga.** Postfach 398.

Telephone № 707. № 7007.

Filialen: MOSKAU, ST. PETERSBURG, KIEW.

Aktien-Gesellschaft

Moritz Feitelberg

Riga, Sünderstrasse Nr. 6
Filiale in Libau, Kornstrasse Nr. 41

Moden-Warenhaus

Gegründet 1876.

Spezial-Abteilungen:

Spitzen, Bänder, Besätze, Federn, Shawls, Schleier
Bedarfsartikel für die Schneiderei
Baumwollgarne, Wollgarne, Seidengarne
Blusen, Röcke, Kleider, Mäntel
Handschuhe, Strümpfe, Gamaschen
Damen-Wäsche, Damen-Trikotagen
Broderien, Taschentücher, Schürzen
Bijouterien, Handtaschen, Portemonnaies
Jabots, Damen-Kragen und -Krawatten
Regenschirme, Sonnenschirme
Baumwoll-Stoffe, Woll-Stoffe, Seiden-Stoffe, Sammete
Herren-Wäsche, Herren-Trikotagen, -Krawatten
Herren-Anzüge, -Mäntel, -Hüte, Stöcke
Kinder-Kleider, -Wäsche, -Trikotagen

Schuhwaren: Amerikanische „The Vera Shoe“ und Rigasches Fabrikat

Eigene Werkstätten für Massanfertigung von:
- Damen-, Herren- und Kinder-Konfektion
- „ „ „ „ -Wäsche
- Schürzen, Jabots, Schleifen, Pompadours

Erfrischungsraum im Hause.

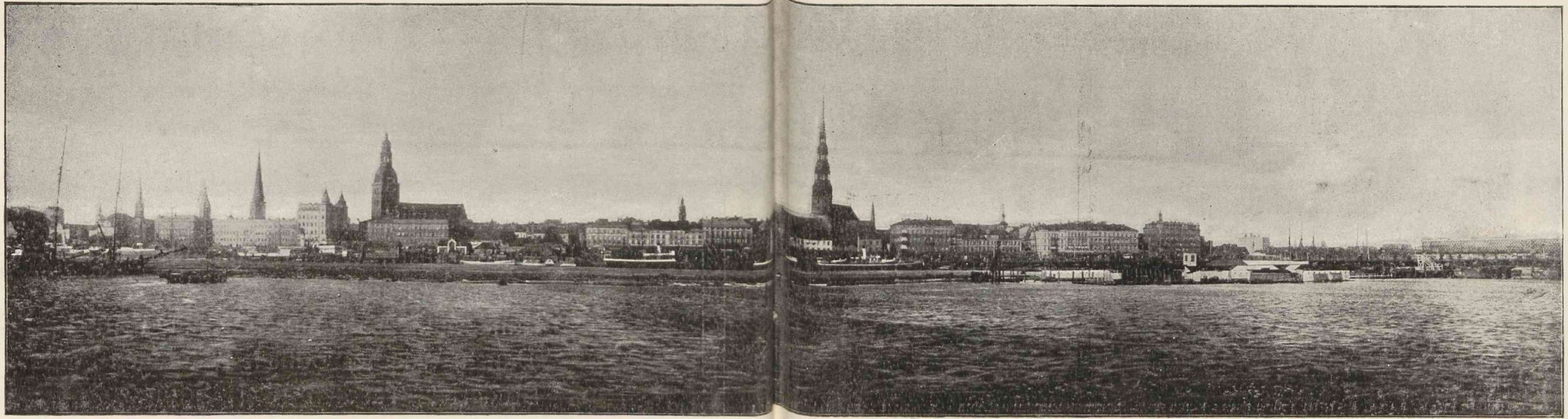

Druckplatte von Paul Kerkovius. Papier von Oskar Miedtke. Druck von A. v. Grothuss. Aufnahme von W. Bonitz.

Riga, von der Düna gesehen.

J. G. Herder-Institut Marburg

CARL BALK.

Kommandit-Gesellschaft
Adolf Schultze & Co.
Kunstgewerbl. Werkstätten.
Riga

Fabrik: Schreyenbusch, Atlasstr. 2. Tel. 2398
Stadtgesch.: Schlossstr. 25 Tel. 133

Postfach № 1017

Ausführung geschmackvoller Wohnungseinrichtungen bis zur compl. künstlerischen Ausstattung luxuriöser Wohn- u. Repräsentationsräume.

Eigene Tischlerei, Polster- u. Dekorations-Werkstätten.

Offener Gesellsch.: Adolf Schultze
B. von Campenhausen
Atelier Leitung: Arch. Ernst Bengen.

Album von Riga.

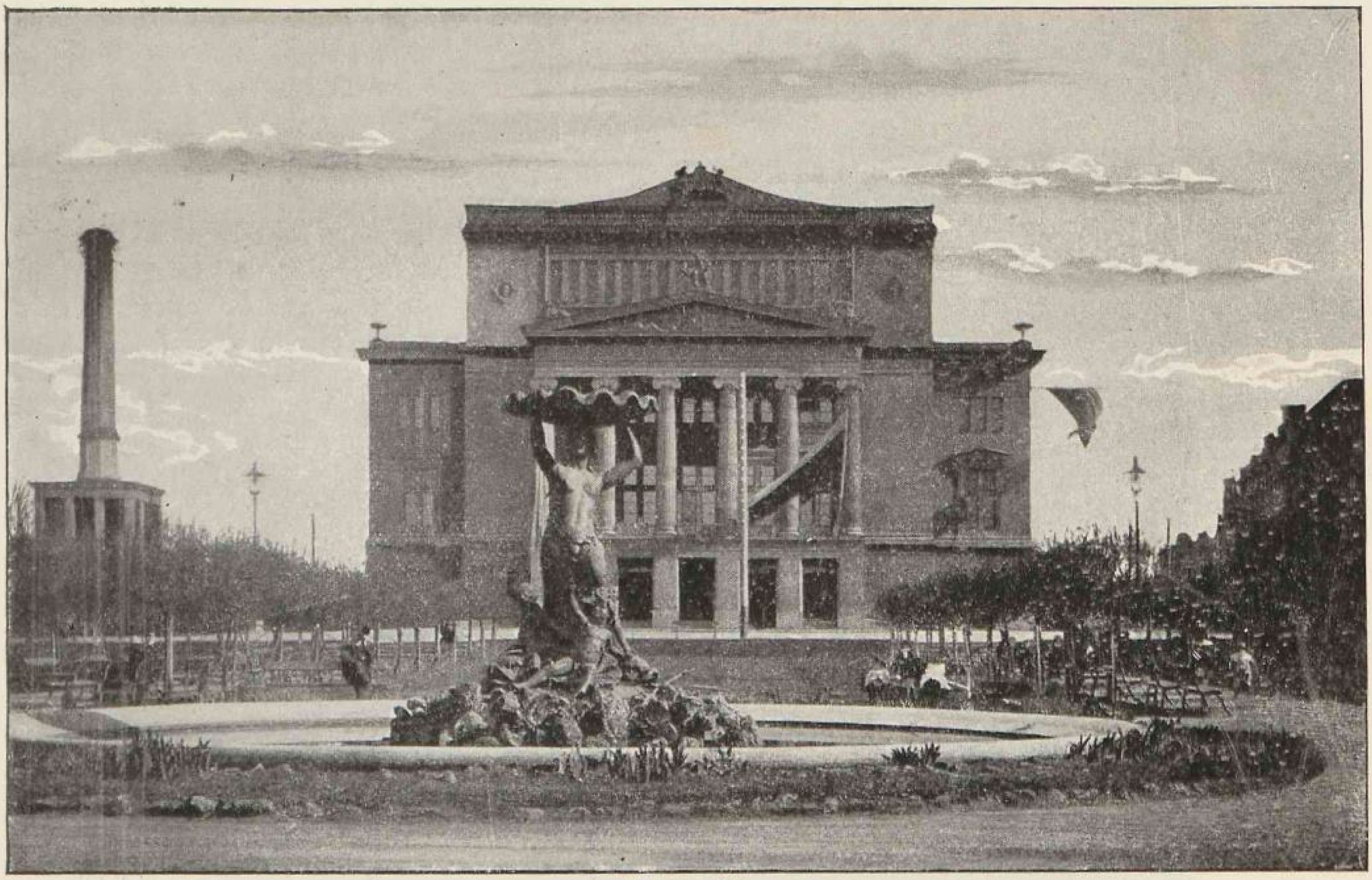

Fotografie von W. Bonitz. Autotypie von Paul Kerkovius.

Das deutsche Stadt-Theater.

Nach jahrhundertelangen Versuchen, der dramatischen Muse in Riga ein festes Heim zu verschaffen, gelang es erst 26. (15.) September 1782, ein stehendes Theater in dem noch jetzt vorhandenen Mussengebäude in der Königsstrasse zu eröffnen. In diesen Räumen haben Holtei als Direktor, Richard Wagner als Kapellmeister gewaltet. 1860—1863 wurde auf dem Gelände der ehemaligen Pfannkuchenbastion nach den Plänen des Petersburger Akademikers L. Bohnstedt von den Architekten Hess und Scheel das schöne neue Theatergebäude errichtet, das am 10. September (29. August) 1863 eröffnet wurde. Ein Schadenfeuer vernichtete am 26. (14.) Juni 1882 am hellen Tage das Innere vollständig. Nachdem die traurige, rauchgeschwärzte Ruine Jahre lang gen Himmel geschrieen hatte, und die Vorstellungen in einem hölzernen Interimstheater gegeben worden waren, liess die Stadtverwaltung endlich durch den Stadtarchitekten Reinhold Schmäling das Haus in neuer Pracht erstehen, von aussen ziemlich unverändert, inwendig aber durch den Erbauer bedeutend verbessert. Der Neubau wurde am 13. (1.) September 1887 eröffnet.

J. G. Herder-Institut Marburg

G. Pirwitz & Co., Riga

Maschinenfabrik u. Eisengiesserei.

Gegründet 1877.

Nishni-Nowgorod 1896:
Goldene Staatsmedaille.

Riga, Jubil.-Ausstellung 1901:
Höchste Ausz. (Grand prix).

Spezialitäten: Francisturbinen u. Centrifugalpumpen, Sägemühlen u. Mahlmühlen.

Ueber 1050 Turbinenanlagen ausgeführt.

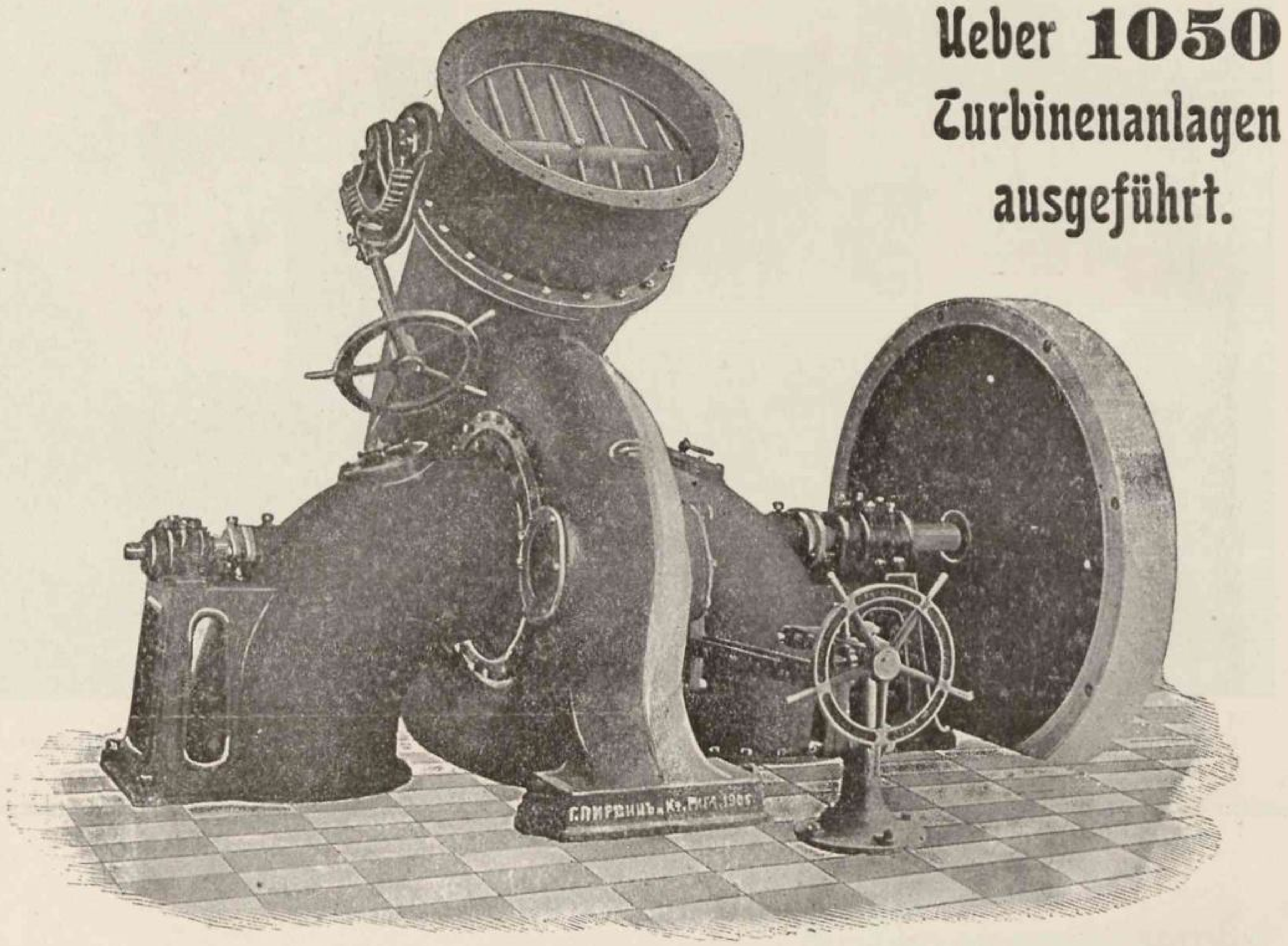

Francisturbine von 175 Pferdestärken,
ausgeführt in 2 Exemplaren für die Krons-Alexanderwerke in Petrosawodsk (Onega See).

Transportables Sägegatter

in Hunderten von Exemplaren geliefert.

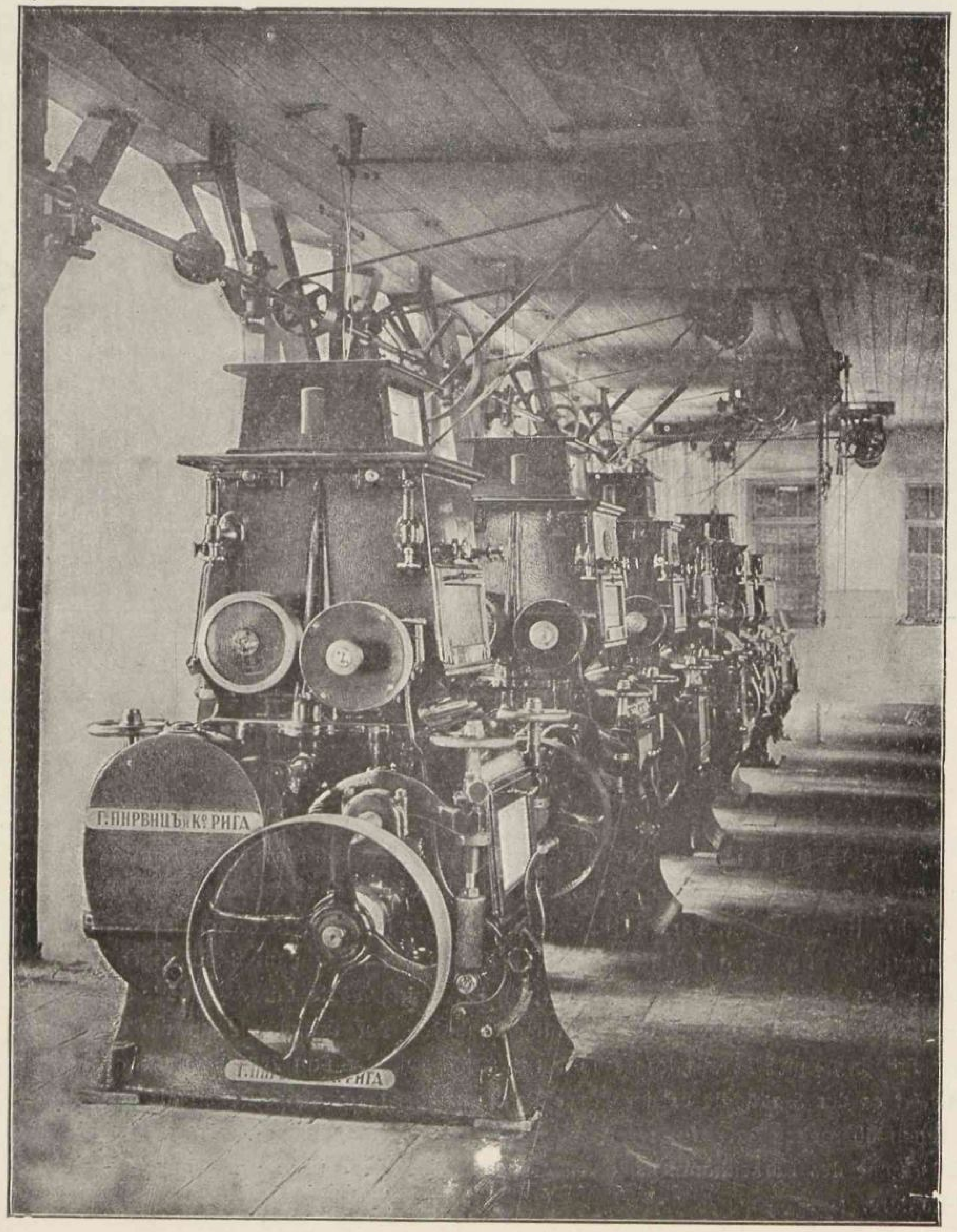

Montagehalle für Walzenstühle.

Album von Riga.

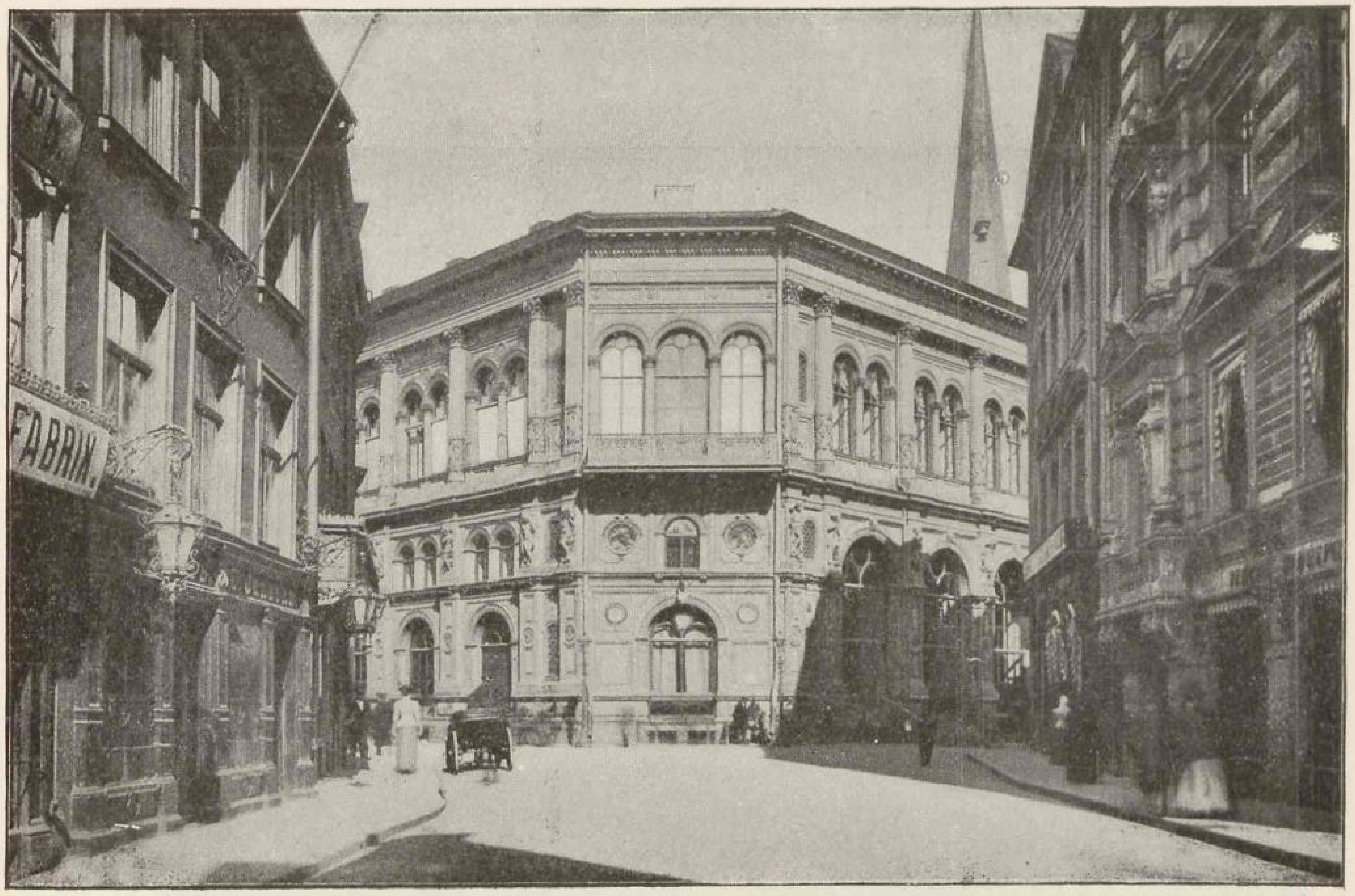

Fotografie von W. Bonitz. Autotypie von Paul Kerkovius

Die Börse.

Bis zum 13. (1.) Dezember 1847 hielt die Rigaer Börsenkaufmannschaft ihre täglichen Zusammenkünfte im Rathause ab. Infolge des Umbaues der Rathausräume siedelte man zeitweilig ins Haus der Schwarzen Häupter über. Inzwischen liess die grosse Gilde und die Börsenkaufmannschaft auf gemeinschaftliche Kosten das obige vom Akademiker Harald von Bosse 1851 entworfene und vom Architekten Hess aufgeführte Börsengebäude errichten, das im Oktober 1855 in Benutzung genommen wurde. Der Grundplatz an der Ecke der Schloss-, Scheunen- und Jakobsstrasse hatte 105 801 Rubel, der Bau 298 903 Rubel gekostet. Jetzt gehört es der Stadt, die es der Börsenkaufmannschaft auf ewige Zeiten als ein nutzbares Lehen übergeben hat. Ausser dem grossen Börsenversammlungssaale enthält es die Geschäftsräume des Börsenkomitees, einen grossen Ballsaal mit Nebenräumen, sowie einige Privat-Kontore.

J. G. Herder-Institut Marburg

Rigaer Jubiläums - Ausstellnng 1901: **Goldene Medaille.**
Rostower Gewerbe-Ausstellung 1906: **Goldene Medaille.**
" " " 1907: **Grosse Goldene Medaille.**
Odessa " " 1910: **Goldene Medaille.**

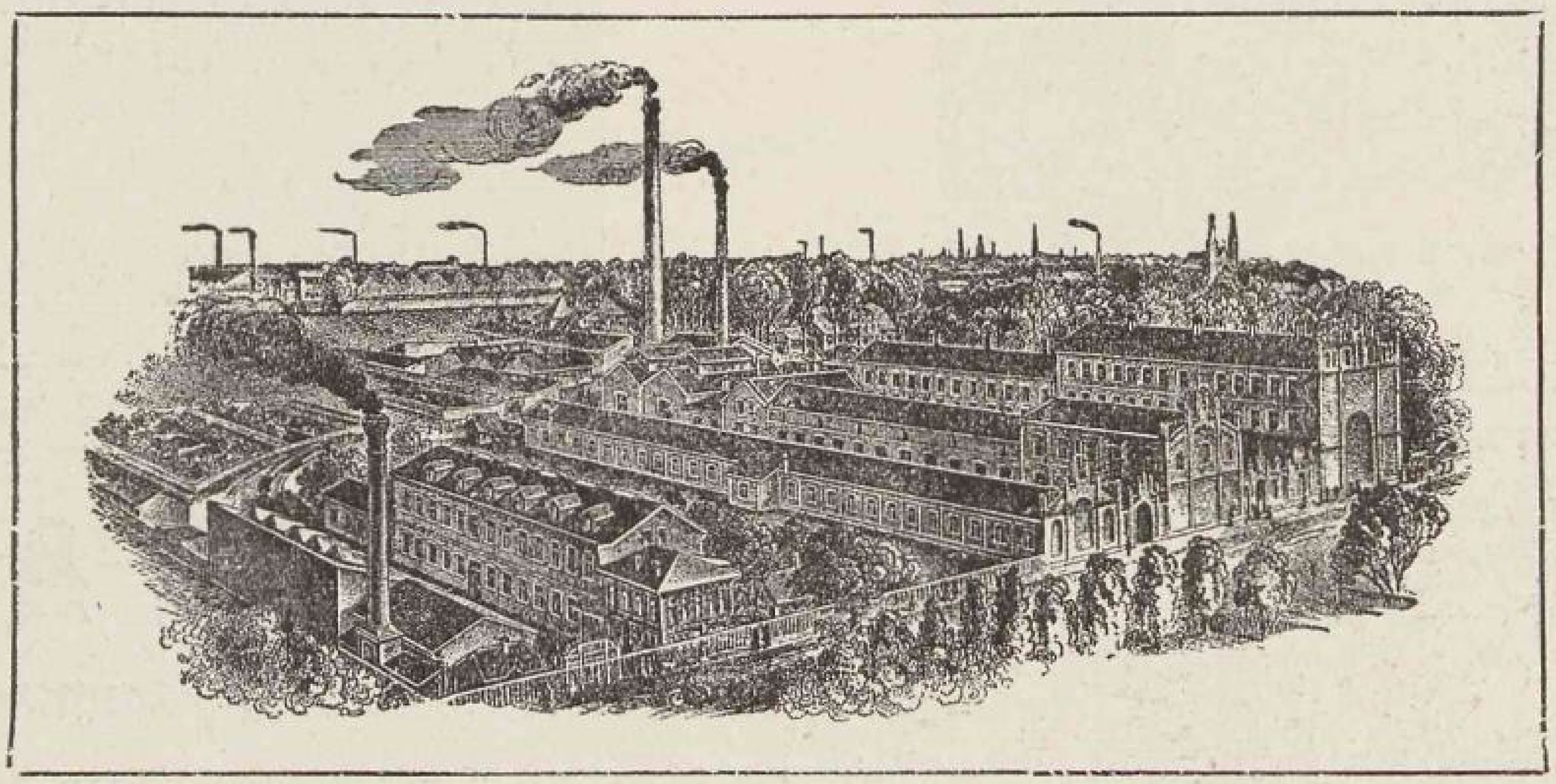

AOK AKT.-GES. „KAUTSCHUK“

(früher: Gummiwaren-Fabrik „RUSSIA“, Gebrüder Freysinger)

Riga-Sassenhof, Schlocksche Strasse 24 und 26.

Telefon Nr. 687: Kaufmännische Abteiluug. **Telefon Nr. 1879:** Fabrik-Abteilung.

Fabrik für technische, chirurgische und Hart-Gummi-Waren, Radiergummi, Equipagen-Gummireifen, Velociped-Pneumatics, sowie wasserdichte Mantelstoffe.

Stadt-Niederlage: Weberstr. 14. Telefon № 7987.

Stadt-Niederlage für Equipagen-Gummireifen: Feldstrasse 2. Telefon 2920.

Eigene Niederlagen in:

St. Petersburg, Moskau, Jekaterinoslaw, Odessa, Rostow am Don, Baku, Kischinew, Charkow, Wilna, Warschau.

Generalvertreter für Deutschland:

Dieckmann & Strübing, Hamburg. Bieberhaus.

Generalvertreter für Holland und Belgien:

Stalhouderij-Maatschappij v. h. Kooiman, Rotterdam.
Aert van Nesstraat 114.

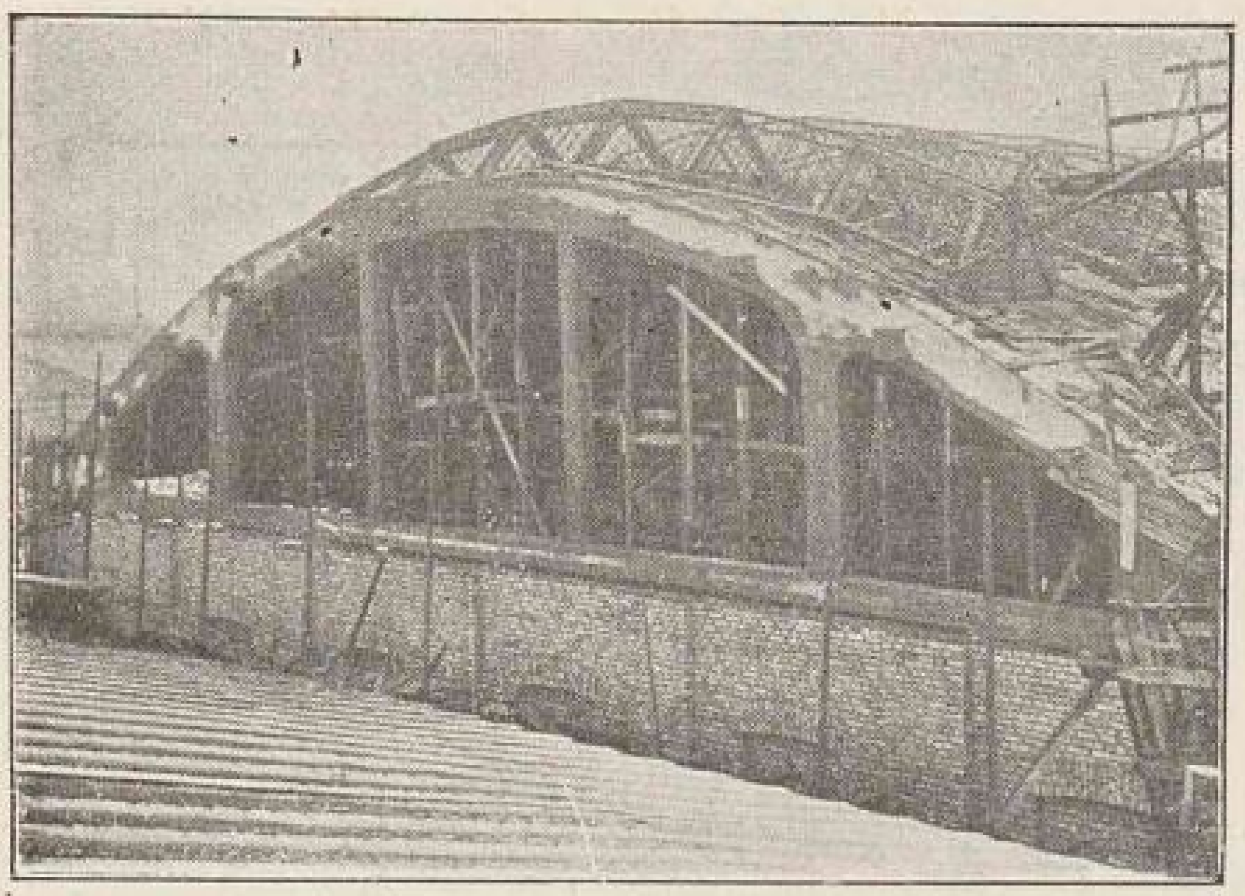

Maschinenhalle der A.-G. Textil, Ilgezeem bei Riga

Speicher für die Akt.-Ges. der Rigaer Dampfölmühle vorm. Wm. Hartmann in Thorensberg bei Riga

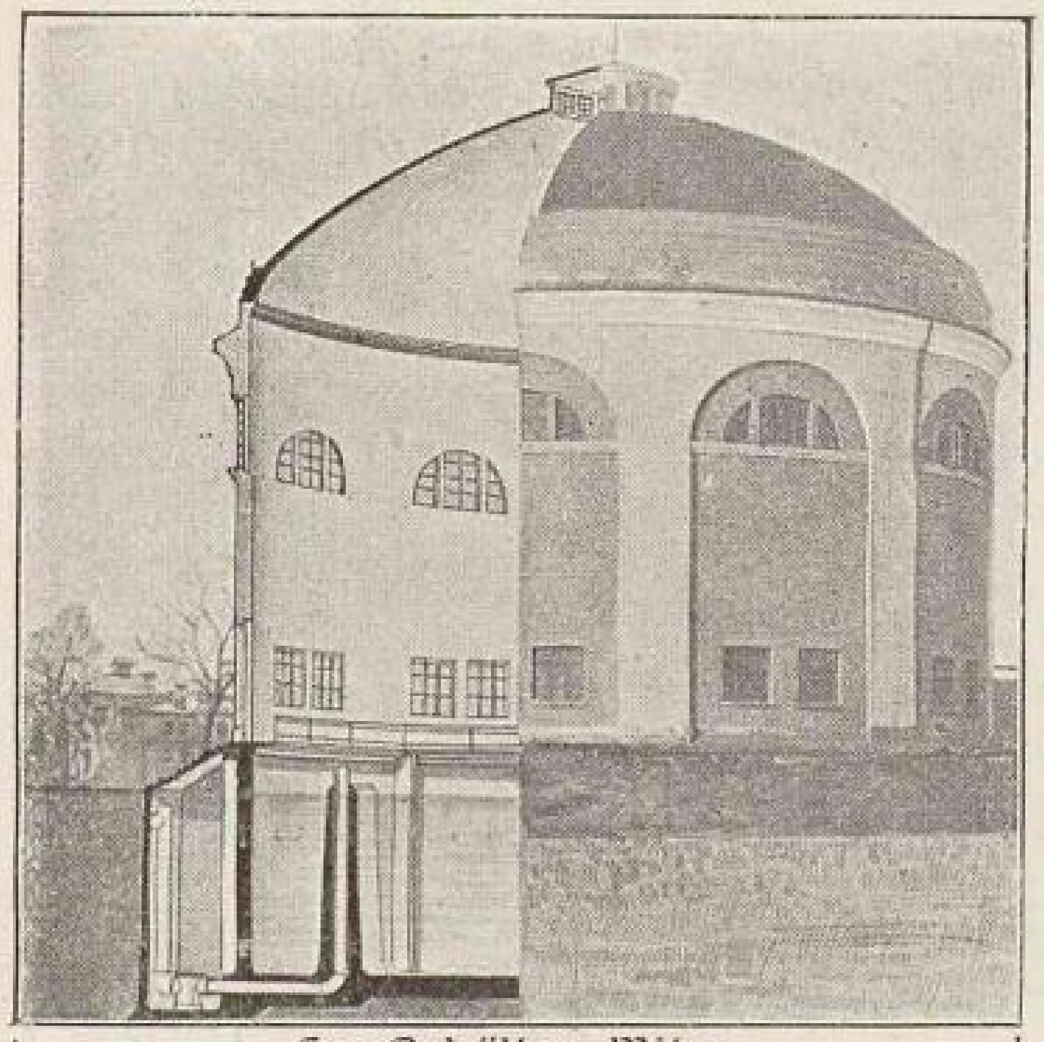

Gas-Behälter, Mitau
Kuppel und Behälter L-24,00 m

J. Lorentzen & Ko.,

Ingenieurbüro und Eisenbetonbauunternehmung

Riga,	**St. Petersburg,**
Nikolaistrasse Nr. 11	Wass. Ostrow 11 Linie 12-32
Telefon 5095	Telefon 252-12

Beton- und Eisenbeton-Bauten

für Hoch- und Tiefbauten

Komplette Gebäudeanlagen, Fabrikbauten, Lagerhäuser, Silos, Brücken, Ufermauern, Wasserbehälter, Wassertürme, Kläranlagen, Stollen, Schächte, Wehre, Turbinenanlagen, Gerinne, Kanäle, Umzäunungen, Bodenuntersuchungen und Ausführung schwieriger Fundierungen

Modernster maschineller Baubetrieb

∴ ∴ ∴ Kürzeste Bauzeit ∴ ∴ ∴

Zementwaren: Rohre für jeden Druck und mit allen Profilen, Treppenstufen, Zementfliesen, Kunststeine

Entwürfe mit Kostenanschlägen für alle einschlägigen ∴ ∴ ∴ Bauarbeiten ∴ ∴ ∴

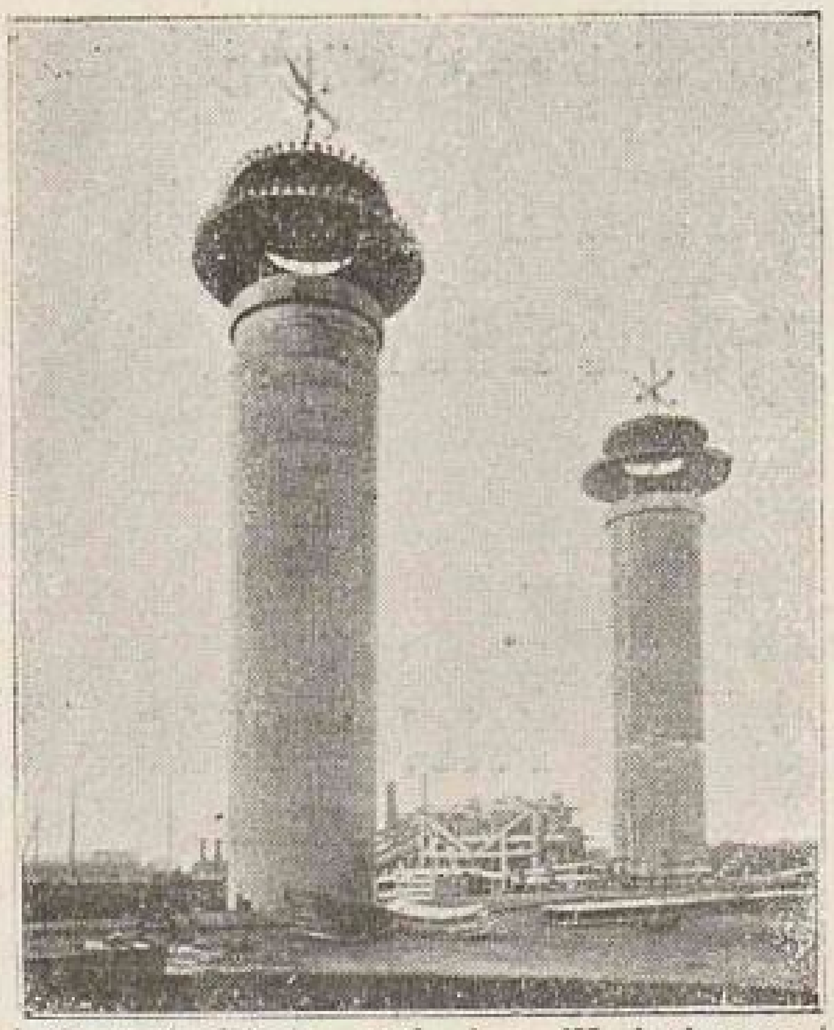

Dunstschlote auf der Malzdarre der Russ.-Bayer. Bierbrauerei Bavaria, St. Petersburg. Durchmesser 4,00 m, Höhe 38,4 m.

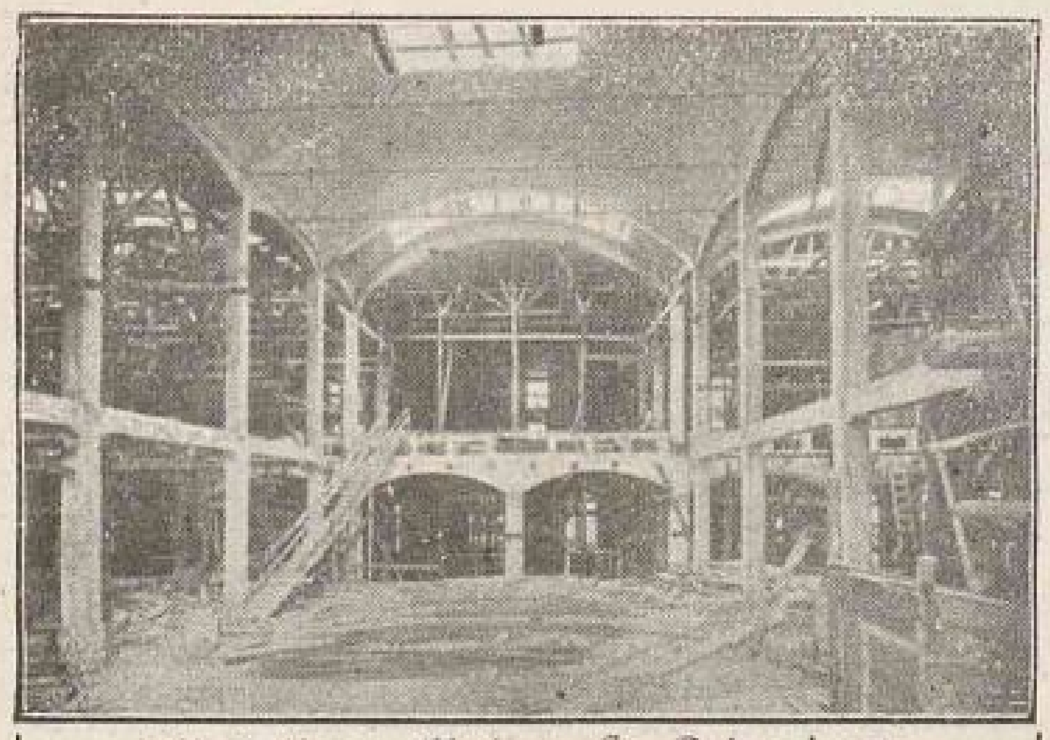

Filter-Ozon-Station St. Petersburg

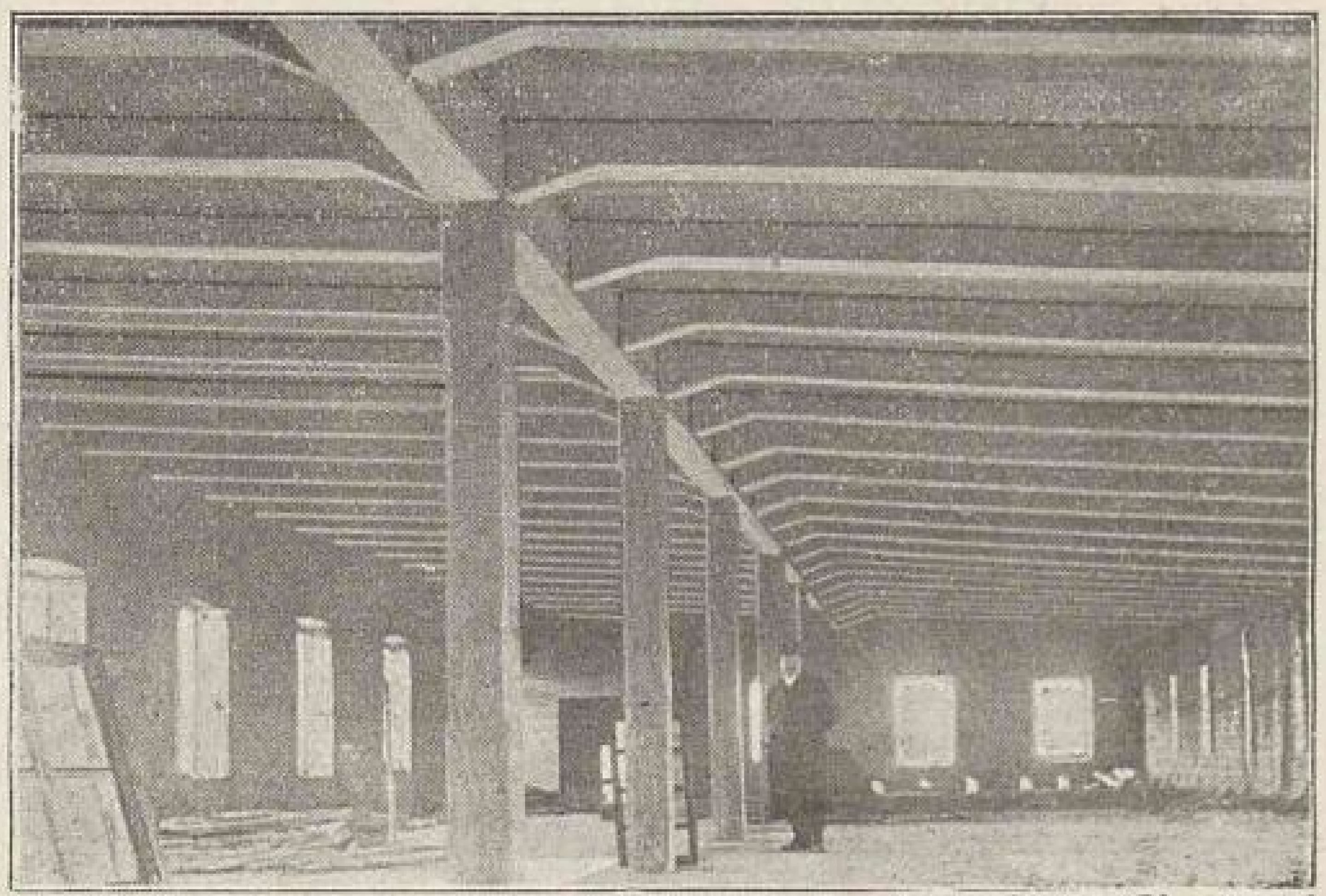

Dach in der Lederfabrik Akt.-Ges. O. Wildenberg, Riga

Album von Riga.

Fotografie von W. Bonitz, Riga. Autotypie von Paul Kerkovius, Riga.

Das Rathaus

beherbergt seit dem 9. Dezember (27. November) 1889 nicht mehr den Rat. An diesem Tage hielt er nach fast 700-jährigem Bestehen seine letzte Sitzung ab, den neu eingeführten Städteordnungs-Behörden weichend. Jetzt hat in den geräumigen, schönen Kellern die Stadt-Diskonto-Bank ihre Stahlkammern und im Erdgeschosse ihre sonstigen Geschäftsräume. In der Südostecke des Erdgeschosses ist das Stadtwaisengericht untergebracht, während die grosse, mehr als 100 000 Bände enthaltende, trefflich verwaltete Stadtbücherei die beiden oberen Stockwerke einnimmt. An derselben Stelle stand bereits das ältere Rathaus. Der Grundstein zum jetzigen ward am 6. Juni (26. Mai) 1750 gelegt. Es wollte nämlich die Kaufmannschaft nach dem Vorbilde anderer Städte auch ein Haus zur Börsenversammlung bauen lassen. Dazu waren schon ganze 4000 Rubel gesammelt worden. Da sich nun der Rat zur Errichtung eines neuen Rathauses entschlossen hatte, und im Rate die einflussreichsten Kaufleute sassen, einigte man sich leicht über einen gemeinschaftlichen Bau, der sich aber, wohl wegen Ueberschätzung der verfügbaren Geldmittel und wegen des inzwischen ausgebrochenen siebenjährigen Krieges, in den ja auch Russland verwickelt wurde, über 15 Jahre hinzog. Mit einer pompösen Festrede des damals in Riga pastorirenden Klassikers Herder ward endlich 1766 das Haus eingeweiht. Bis zum 13. (1.) Dezember 1847 wurden hier auch die Börsenversammlungen abgehalten. 1847 bis 1850 hat dann das Rathaus durch den Stadtbaumeister Felsko seine jetzige Gestalt bekommen. Der auf allen 4 Seiten umlaufende Bürgersteig ist mit 49 eisernen Kanonenläufen eingefasst, die mit der Mündung nach unten zur Hälfte in die Erde eingegraben sind. Der eine in der Jungfernstrasse zeigt das kleine Rigasche Stadtwappen und die Jahreszahl 1581.

J. G. Herder-Institut Marburg

Album von Riga.

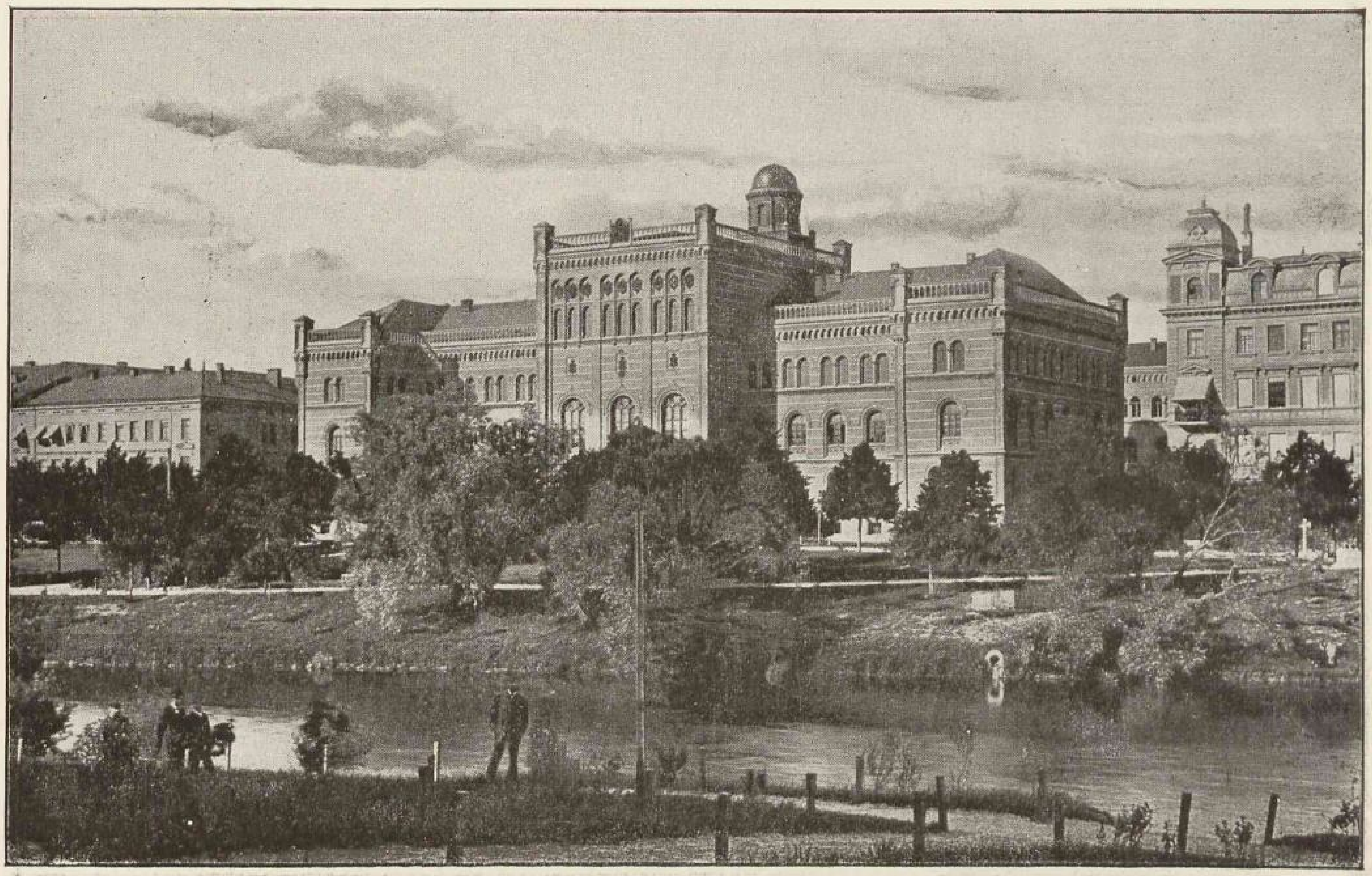

Fotografie von W. Bonitz. Autotypie von Paul Kerkovius.

Die polytechnische Hochschule.

Das Rigasche Börsenkomitee, die Stadt Riga, die vier Ritterschaften der baltischen Provinzen und andere baltische Städte und Korporationen beschlossen 1859, auf ihre Kosten ein Polytechnikum zu errichten und zu unterhalten. Am 16./28. Mai 1861 wurde das Schulstatut Allerhöchst bestätigt und am 2./14. Oktober 1862 die Schule, zunächst in gemieteten Räumen Suworowstrasse 14 eröffnet. In das von Prof. Hilbig entworfene und von ihm und dem Architekten Hess gebaute Monumentalgebäude siedelte man erst 1869 über. An das nach dem Thronfolger-Boulevard gerichtete Hauptgebäude mussten schon 1876 bis 1879 ein zweites Haus nach der Pauluccistrasse, und 1884 weitere Bauten an der Ingenieur- und Architektenstrasse angegliedert werden, sodass das Polytechnikum jetzt ein geschlossenes Geviert mit einem grossen Hofe in der Mitte darstellt. Auf einem Granitunterbau erheben sich 3 Geschosse in Ziegelrohbau mit gelben Verblendsteinen, die von Bändern aus violetten Verblendern durchzogen werden. Am zweiten Stocke des Mittelbaus am Thronfolger-Boulevard sind die Wappen von Livland, Oesel, Kurland und Estland, an der Dachumzäunung ist das von Riga angebracht. Darunter, über den 9 Fenstern, sieht man Sinnbilder der Lehrgegenstände der Hochschule.

1899 erstand ausserdem ein besonderes Gebäude für die Naturwissenschaften am Puschkin-Boulevard.

J. G. Herder-Institut Marburg

Gesellschaft zur Fabrikation von Holzbearbeitungsmaschinen

„STELLA"

Wold. Pitzken & Co.

Riga, Matthäistrasse Nr. 78. ❄ Telephon Nr. 819.

Erste alleinige Spezialfabrik Russlands.

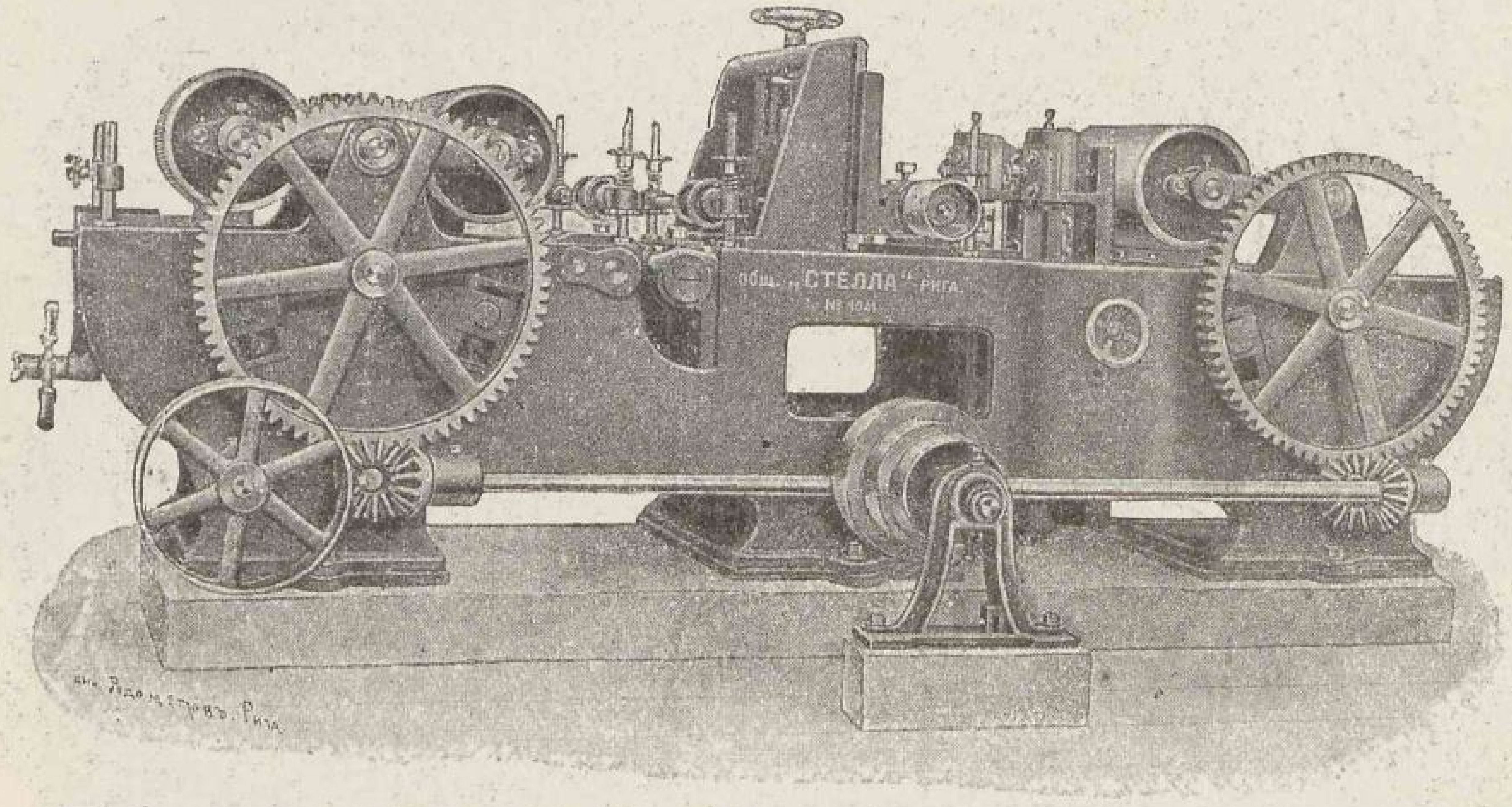

Sägemühlen.

Maschinen

für die gesamte Holzindustrie.

Marshall, Sons & Co., Ltd.

Gainsborough, England.

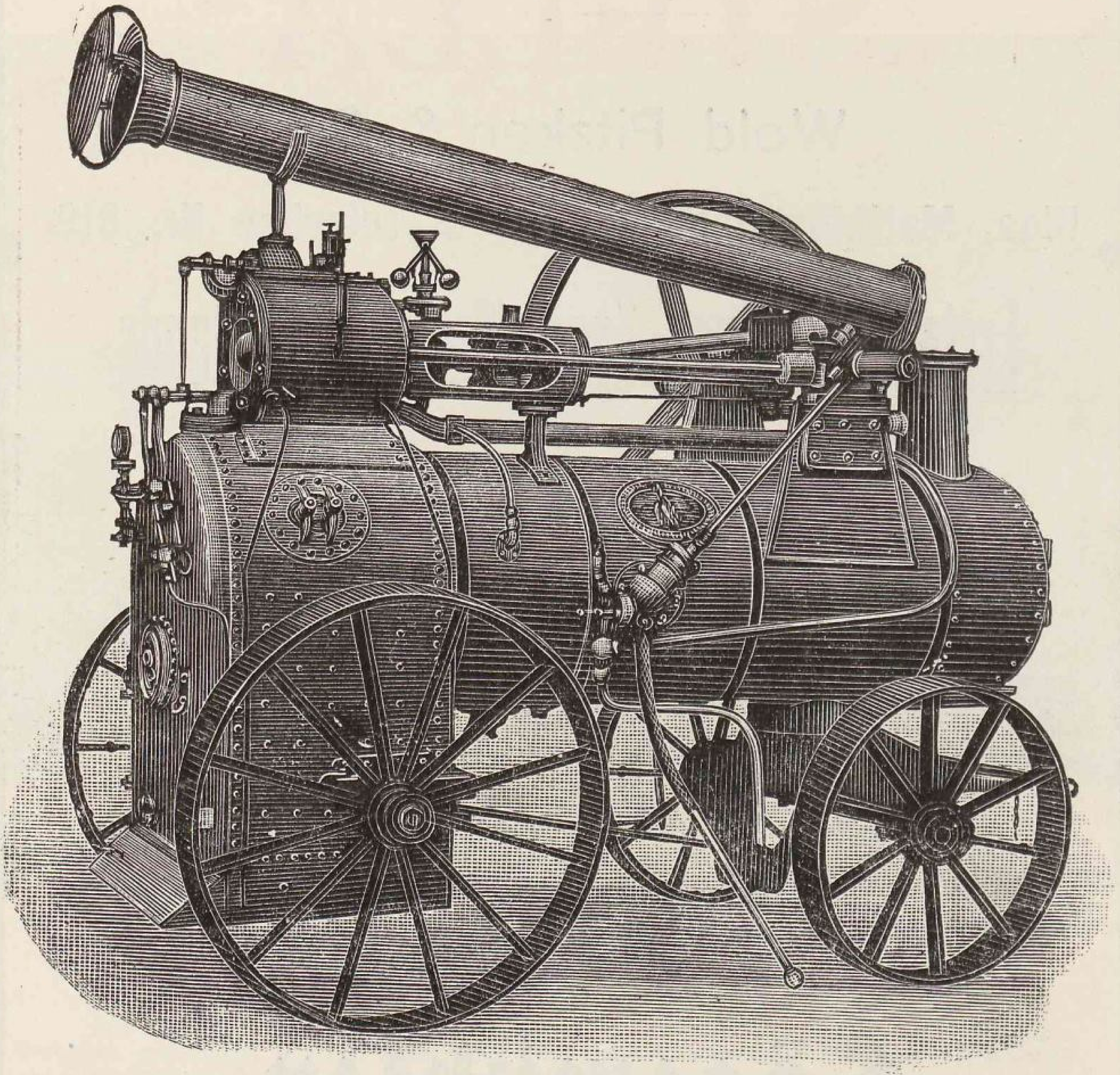

General-Vertreter

für Livland, Ehstland und Kurland

W. Meslin, Riga — Reval.

Album von Riga.

Fotografie von W. Bonitz, Riga. Autotypie von Paul Kerkovius, Riga.

Das Schloss

enthält jetzt die Wohnung sowie die Amtsräume des Gouverneurs und verschiedener anderer Behörden. Als es unter dem Herrmeister Wolter von Plettenberg 1515 vollendet wurde, galt es als eine Trutzburg gegen Rigas Bürger. In den ewigen Fehden zwischen Orden und Bürgerschaft hatten die Städter 1297 das älteste Schloss (auf der Stelle des heutigen Konventes zum Heiligen Geiste) zerstört. Durch den Sieg des Ordensmeisters Eberhard von Monheim wurden sie aber 1330 zur Erbauung eines neuen Schlosses (auf der Stelle des jetzigen) gezwungen. Jedoch auch dies zerstörten sie 1484. Aber 7 Jahre später bei Neuermühlen fast bis zur Vernichtung geschlagen mussten sie dem Orden bis 1515 ein neues Schloss errichten, das den Grundstock für das noch jetzt vorhandene bildet. Die Schweden erbauten 1682 gegen den Schlossplatz hin ein die ganze Front einnehmendes Zeughaus, das fast unser ganzes obiges Bild einnimmt und jetzt als Sitz der Behörden dient. Das kleinere Gebäude rechts enthält die Wohnung des Gouverneurs. Von den alten Türmen sind nur 2 erhalten geblieben: Gegenüber der katholischen Kirche der Bleiturm, und an der Dünaseite der Heiligegeistturm, auf dem der Gymnasialoberlehrer W. Chr. F. Keussler von 1817 bis zu seinem am 16. (4.) Juni 1828 erfolgten Tode die erste Sternwarte in Riga besass.

Album von Riga.

Fotografie von W. Bonitz. Autotypie von Paul Kerkovius.

Das Haus der Schwarzen Häupter

gegenüber dem Rathause gehört zu den ältesten Gebäuden der Stadt, da es möglicher Weise schon 1330—1334 erbaut worden ist. Damals diente es den Versammlungen und Festlichkeiten der Grossen und Kleinen Gilde und deren Angehörigen. Die Kompagnie der Schwarzen Häupter wird zuerst 1413 erwähnt. Es war eine feldmässig ausgebildete und ausgerüstete Schar junger unverheirateter Kaufleute, die unter einer Fahne mit dem Heiligen Mauritius (Moritz) als erstes Glied dem Feinde der Stadt entgegen zog. Da der Name dieses Heiligen seit alters her mit einem Mohren in Verbindung gebracht wurde, so war auch im Wappen der Kompagnie ein schwarzes Haupt. Wann das Haus in ihren alleinigen Besitz übergegangen ist, wissen wir nicht. Das Aeussere des Hauses ist oft um- und verbildet worden. Die letzte Umbildung stammt aus den Jahren 1889—1892. Da, wo sich jetzt eine seit Jahren stille stehende, für heutige Zeiten ganz unpassende und unverständliche Uhr befindet, wäre der geeignetste Platz für eine moderne Präzisionsuhr, die der ganzen Stadt Riga die Zeit geben könnte. Die schwer reiche Kompagnie verfolgt schon längst keine kriegerischen Zwecke mehr. Das auf der Nordost-Seite vorgebaute, ähnlichen Stil zeigende Haus ist nicht im Besitze der Schwarzen Häupter.

Ferdinand Meyer & Ko., Riga.

Grosse goldene
Staats-Medaille,
St. Petersburg 1909
u. a.

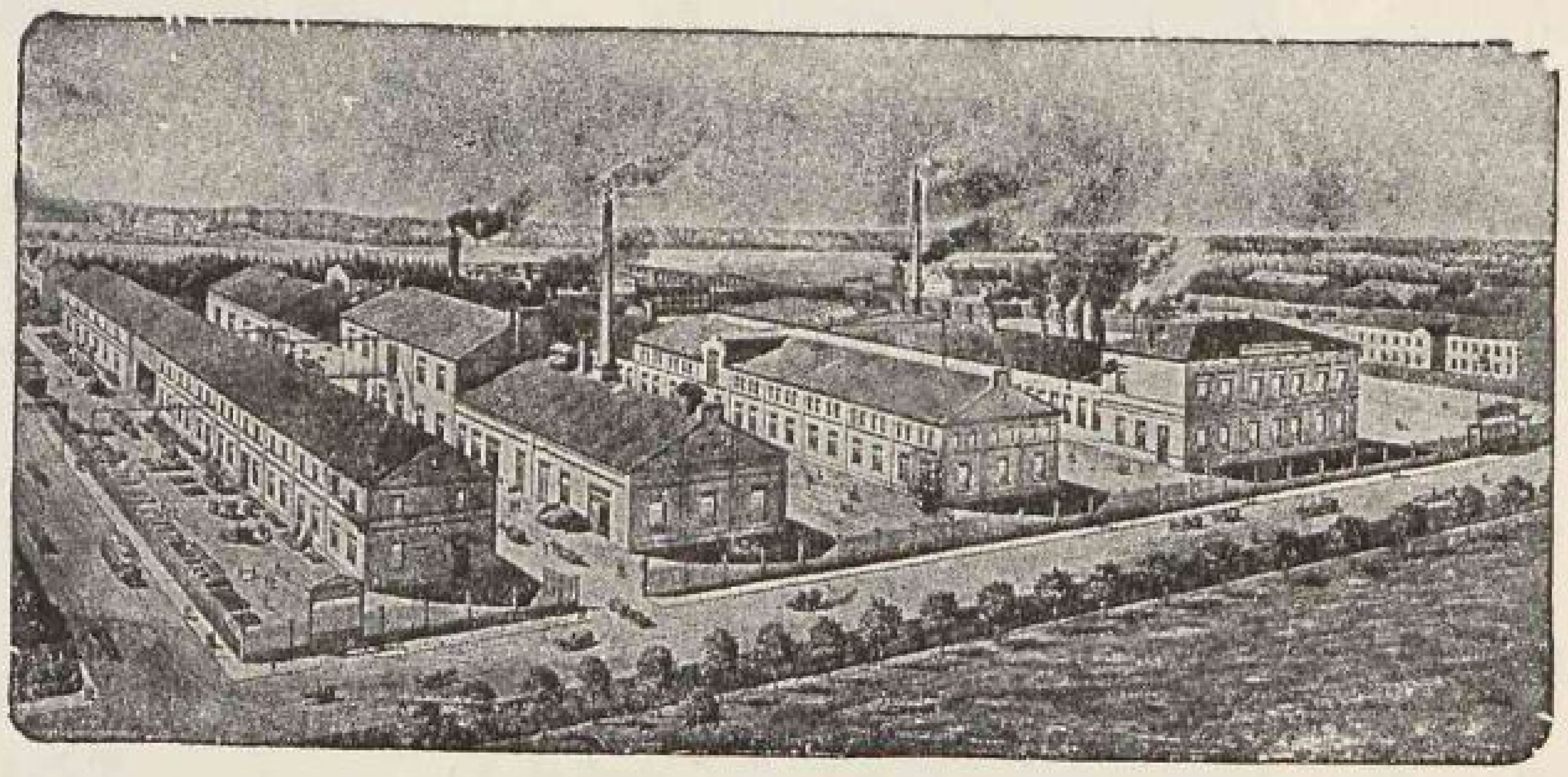

Gegründet 1876.

Wasser-Turbinen mit Regulatoren
Turbinenpumpen
Mühleneinrichtungen
Kunst- und Natur-Steine
Transmissionen

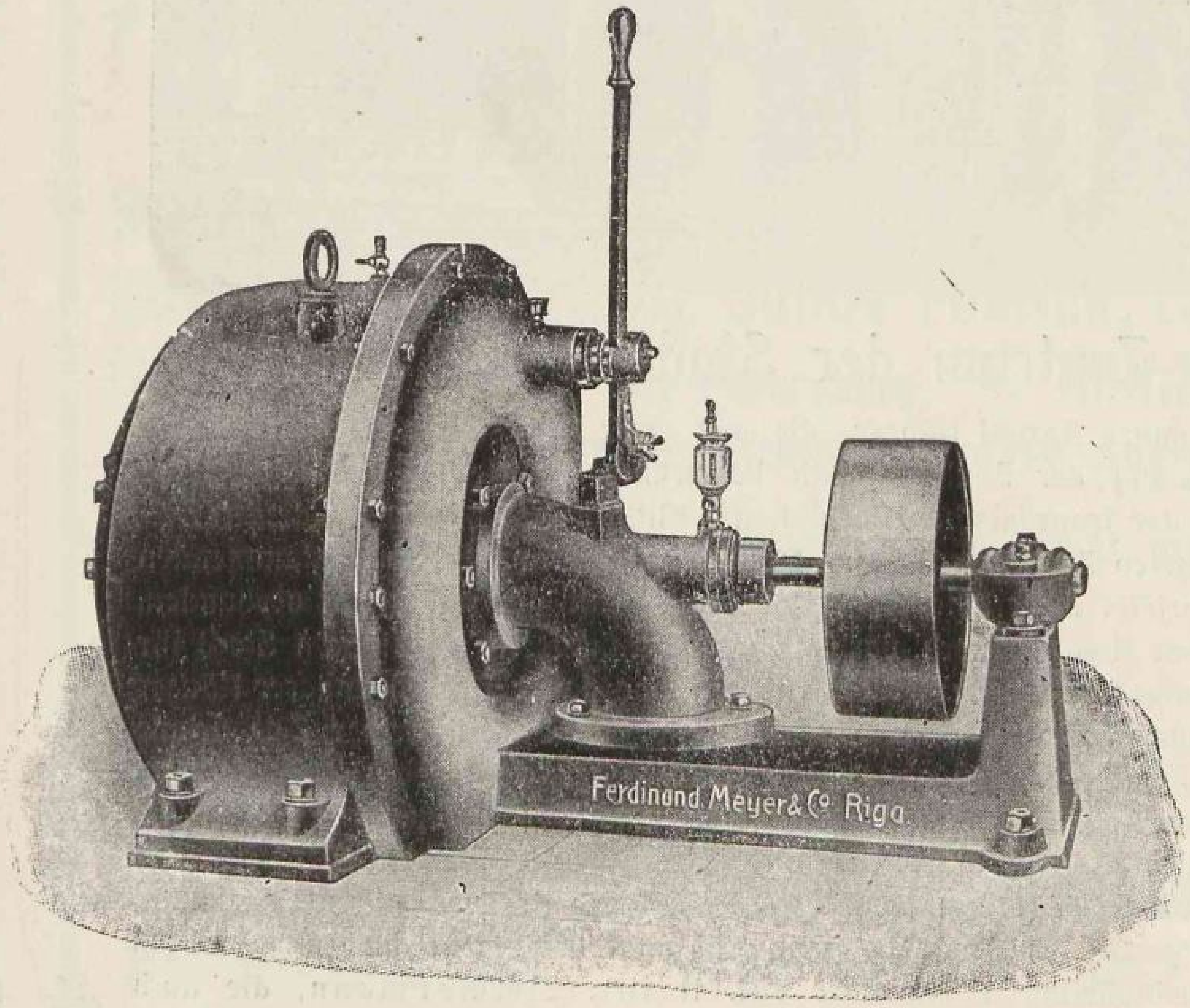

Francis-Kessel-Turbine 10 HP. bei 45 Fuss Gefälle

Laufrad-Durchmesser 200 mm. = $7^7/_8$ Zoll.

Stadt-Kontor:
Königsstr. 32, Telefon 536.

Fabrik:
Kalnezeemsche Strasse 36,
Telefon 751 u. 7351.

Haltestelle der elektrischen
Strassenbahn.

Telegramm-Adresse:
Ferdinand Meyer, Riga.

Postfach 379.

Im Zentrum der Stadt Riga

befinden sich noch eine ganze Anzahl Häuser, die aus einer Zeit stammen, wo ein ganz ausserordentlicher Aufschwung der Baukunst sich bemerklich machte. Es sind dies die Jahrzehnte vor und nach der französischen Revolution. Mit ihr hatte indessen dieser Aufschwung nicht den geringsten Zusammenhang. Der Name des aus Sachsen stammenden Rigaschen Baumeisters Christof Haberland ist unzertrennlich mit dieser Periode verbunden. Er und seine Schüler haben etwa 20 noch vorhandenen Steinhäusern der innern Stadt ihr eigentümliches Gepräge aufgedrückt. Ausserdem besitzen eine ganze Anzahl anderer Häuser noch Fassaden, die erkennen lassen, dass der Haberlandsche Baustil seiner Zeit Schule gemacht haben muss. So hat das oben abgebildete Haus, Scheunenstrasse 15, Bauformen, die Haberland eigentümlich sind, obgleich in schlichterer und bescheidenerer Behandlung, als wir sie sonst an seinen Bauten antreffen. Dies Haus wurde für den Bürgermeister Jakob Friedrich Theodor Germann (1786—1856) erbaut. Spätere Besitzer waren Grünwaldt, dann Engelmann. Jetzt gehört es der über ganz Russland bekannten und renommirten Fabrik und Handlung musikalischer Instrumente Jul. Heinr. Zimmermann, die auch Niederlassungen in St. Petersburg, Moskau, Leipzig und London hat.

ПОСТАВЩИКЪ ДВОРА ЕГО ИМПЕРАТОРСКАГО ВЕЛИЧЕСТВА

Jul. Heinr. Zimmermann

Scheunenstr. Nr. 15, eigenes Haus. Telefon Nr. 1887.

Sämtliche

Musikinstrumente

für Orchester und Haus

Bester Qualität

in grosser Auswahl

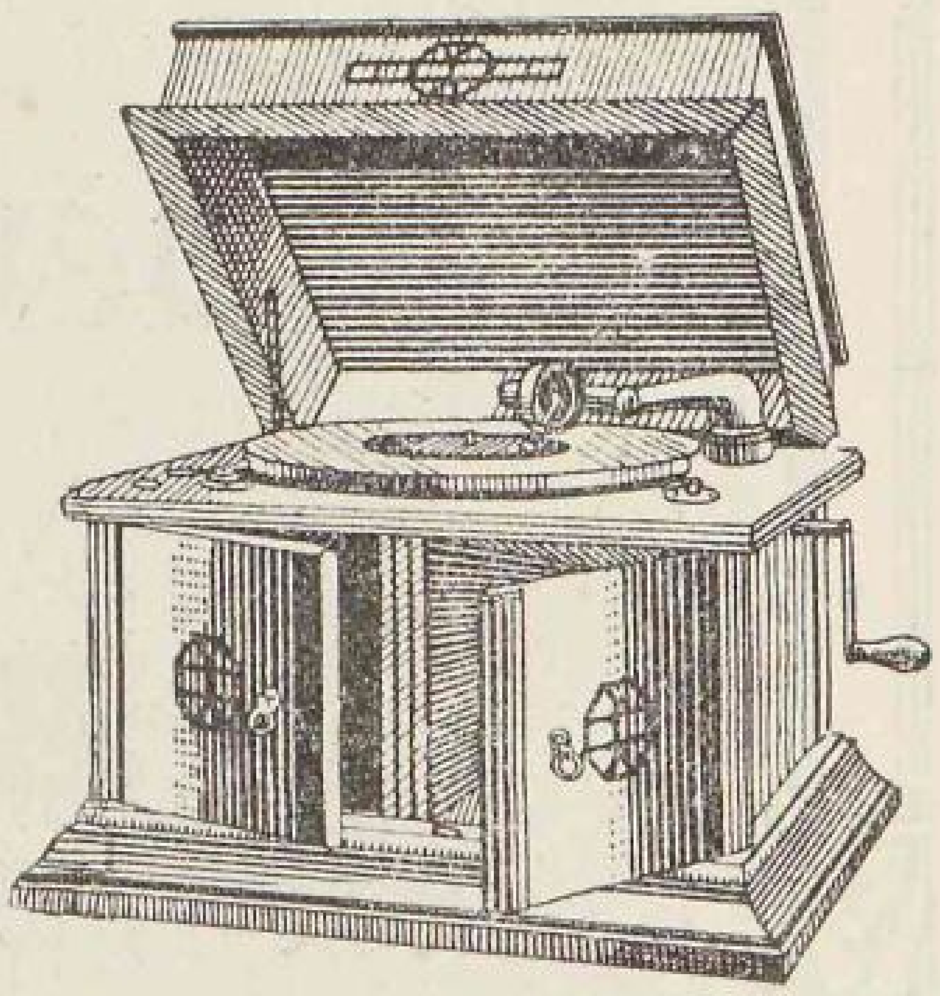

Grammophone

trichterlose sowie mit Trichter.

Platten Naturgetreue Wiedergabe
Neueste Aufnahmen ::

Flügel u. Pianinos

Alleinvertreter der Pianoforte-Fabriken:

Steinway & Sons, New-York, **Schiedmayer**, Pianofortefabrik, Stuttgart, **Gustav Fiedler**, Leipzig, **Julius Feurich**, Leipzig, **C. Goetze**, Berlin, **Gebr. Diederichs**, St. Petersburg, **F. Mühlbach**, St. Petersburg und :-: anderer erstklassiger Firmen. Grosse Auswahl zu Fabrikpreisen :-:

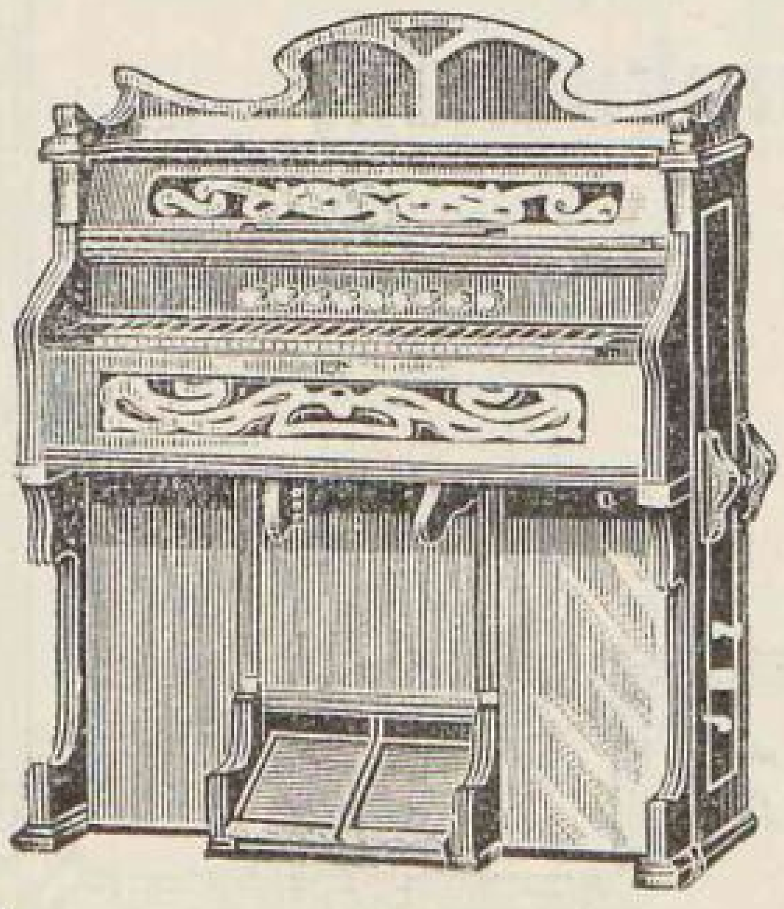

Reichhaltiges Lager von

Harmoniums

amerikanischen und europäischen Systems
der Fabriken:

**Schiedmayer, Carpenter, u.
eigener Leipziger Fabrik.**

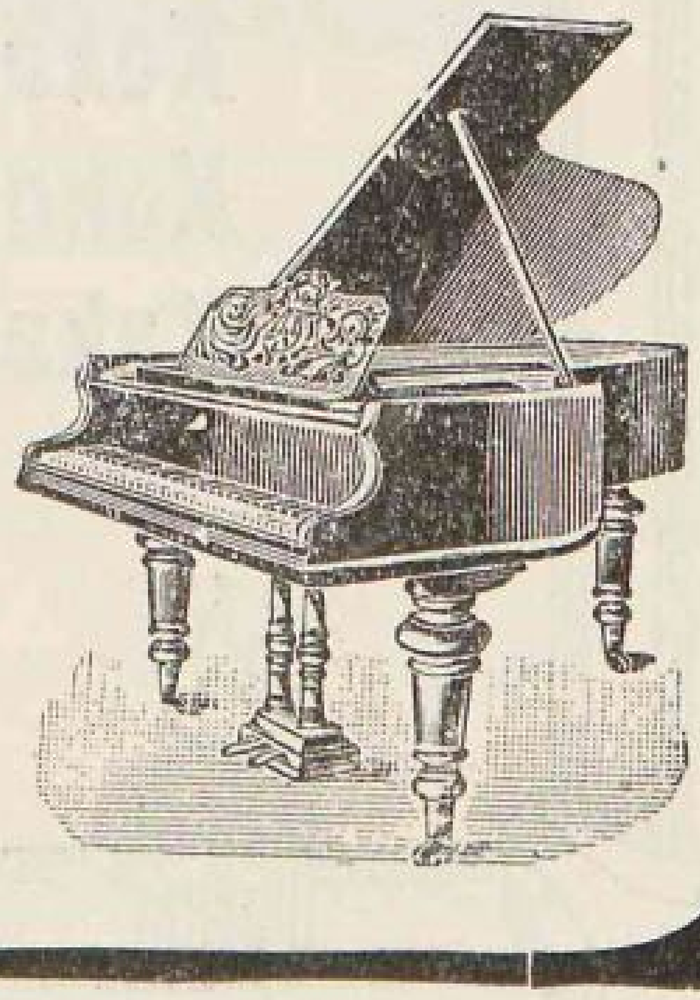

Aktien-Gesellschaft

der

Rigaer Dampf-Oelmühle

vormals

Wm Hartmann.

Leinöl, Firnis, Oellacke, Lithographiefirnis,
Brennöl (гарное масло),
Kokosöl und **Kochinöl,**
Rizinusöl, Soyaöl,
Palmkernöl, Sesamöl (Speiseöl),
Rüböl, roh und raffiniert,
Leinkuchen, Rapskuchen, Soyakuchen,
Kokoskuchen, Sesammehl, Palmkernkuchen,
Kokosbutter „Kokolin",
Kakaobutterersatz „Gartol".

Kontor:
Riga, kl. Schmiedestr. 10/12.
Telefon 27.

Der Pulverturm.

Fotografie von W. Bonitz. Autotypie von Paul Kerkovius.

Der Pulverturm gehörte in früheren Zeiten zur Stadtbefestigung, wie dies auch aus dem Stadtplane von 1650 hervorgeht. Zur Sandstrasse hin stand ein Stadttor und ein kleines Vorwerk, nach der anderen Seite hin schloss sich an ihn die Stadtmauer unmittelbar an. Sie ist noch jetzt als Scheidemauer zwischen den Häusern der Lärm- und Turmstrasse erkennbar. Bei allen Belagerungen, so 1621, 1656, 1710, hatte der Turm viel zu leiden. 1840 wurde er notdürftig hergestellt, mit einem flachen Blechdach und einer rohen Bretterverschalung seiner nach der Stadt zu offenen Seite versehen. So stand er, von Menschen unbenützt, bis 1892, wo ihn die Polytechniker - Verbindung Rubonia von der Stadt mietete und für ihre Zwecke vom Architekten H. Hilbig in sehr geschickter Weise ausbauen liess, wobei das Bauwerk auch von aussen so gewonnen hat, das es jetzt unter die Sehenswürdigkeiten der Stadt zu rechnen ist. Dies kostete 12 600 Rubel „von denen durch den Verkauf des Taubenmistes, der sich im Laufe vieler Jahre im Turme angesammelt hatte, 640 Rubel gedeckt wurden." Der seit 1900 mit künstlerischen Fresken von E. Tode ausgeschmückte Festsaal hat $9{,}_3$ Meter Durchmesser und $6{,}_7$ Meter Höhe. Der Turm selbst ist $25{,}_6$ Meter bis zur Gesimsoberkante hoch und in einer Tiefe von $4{,}_3$ Metern unter dem jetzigen Pflaster auf einem eichenen Pfahlroste gegründet. $2{,}_5$ Meter tief liegt das alte Strassenpflaster.

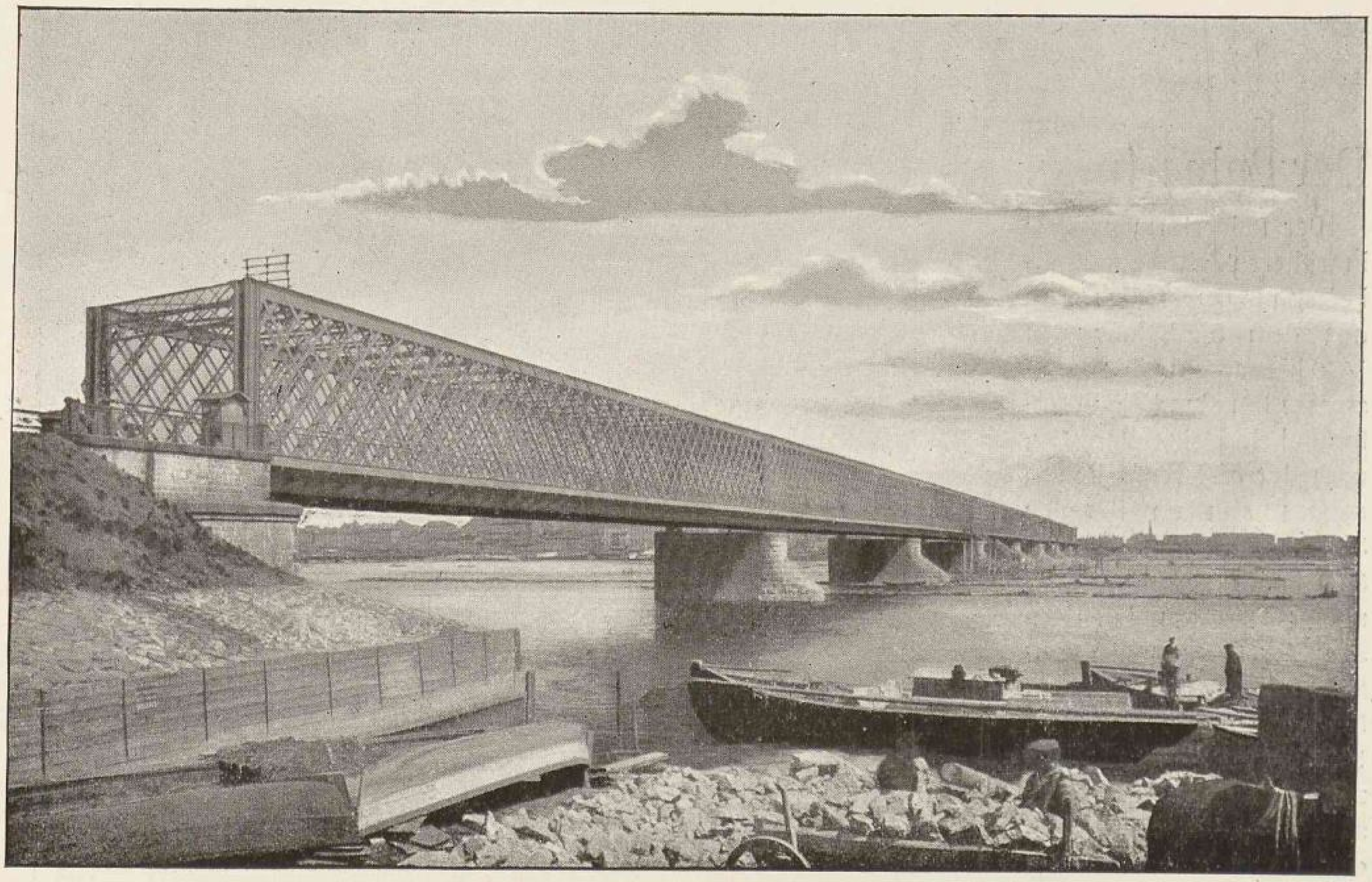

Fotografie von W. Bonitz. Autotypie von Paul Kerkovius.

Die Eisenbahnbrücke.

Bis zum Juli 1701 gab es keine Dünabrücke. Für die Schlacht auf der Spilwe liess aber der junge Schwedenkönig Karl mit allerhöchster Beschleunigung auf Kosten der Stadt Riga eine Art Pontonbrücke bauen, die gegen 6000 Taler gekostet haben soll. Bald erkannte man dies als Wohltat, verbesserte den Notbau und schuf die Flossbrücke, die, zwar manchmal zerstört, bis 1896 bestand, wo sie durch die Pontonbrücke ersetzt wurde. Da aber zur Eisgangszeit nie eine Brücke vorhanden war, so benutzte man die Gelegenheit und machte die 1872 gebaute Eisenbahnbrücke auch für den Wagen- und Fussgängerverkehr nutzbar. Der erste Senkkasten wurde Ende Juli 1871 ins Wasser gelassen, die Brücke, nach 17-monatiger Bauzeit, am 27. (15.) Oktober 1872 eingeweiht. Sie hat $1^3/_4$ Millionen Rubel gekostet. Der eiserne Oberbau wiegt $5^1/_3$ Millionen Kilogramm. Der Strom ist an der Stelle 2326 Fuss = 709 Meter breit. Sie ruht auf 8 Strom- und 3 Uferpfeilern, hat auf der Stadtseite einen drehbaren Durchlass und an den Aussenseiten auf Konsolen ruhende Fussgängersteige. Entworfen ist sie von den Ingenieur-Obersten, Gebrüder von Struve, gebaut haben sie die Engländer H. Henry Single und H. Law-Robinson. Laut Stadtverordneten-Beschluss vom 20. (7.) April 1908 soll die Brücke nach Vollendung der seit 1908 im Bau begriffenen grösseren Eisenbahnbrücke, doch nicht später als 1913, für eine Million Rubel in den Besitz der Stadt übergehen.

Durch Erbauung der neuen Brücke hat obiges Bild seit 1913 ein ganz anderes Aussehen bekommen.

Goldene Medaille

Riga 1908.

Grosse Silberne Medaille

Rostow a/Don 1908.

Grosse Bronze-Medaille

Jurjew 1908.

Grosse Goldene Medaille

Samara 1908.

Carl Grünberg, Riga

Matthäistr. Nr. 54, im eigenen Hause.

Telefon Nr. 2402. Postfach Nr. 788.

Telegramm-Adresse: **Reifengrünberg.**

Alleinverkauf der bestrenommierten Gummireifen und Pneumatiks der

Gesellschaft „Prowodnik", Riga,

für Liv-, Est- und Kurland.

Rohgummivertretung des Import- u. Exporthauses

Osterrieth & Co., Anvers.

Spezialitäten:

prämiierte Gummihufunterlagen eigener Patente,
neueste patentierte Hufeisen,
Metallräder und Buchsenschoner.

Reparaturwerkstätte

für Gummireifen, Autodecken und Schläuche.

Assortiertes Lager von Bandagen bester Qualität.

Hauptgeschäft und Direktion:
Kalkstrasse 9.
Telefon 1343.
Zweiter Eingang:
Pferdestrasse 12.

Zweig I:
Hagensberg,
Schlocksche Strasse 2.
Telefon 2121.

Rigaer Stadt-Lombard

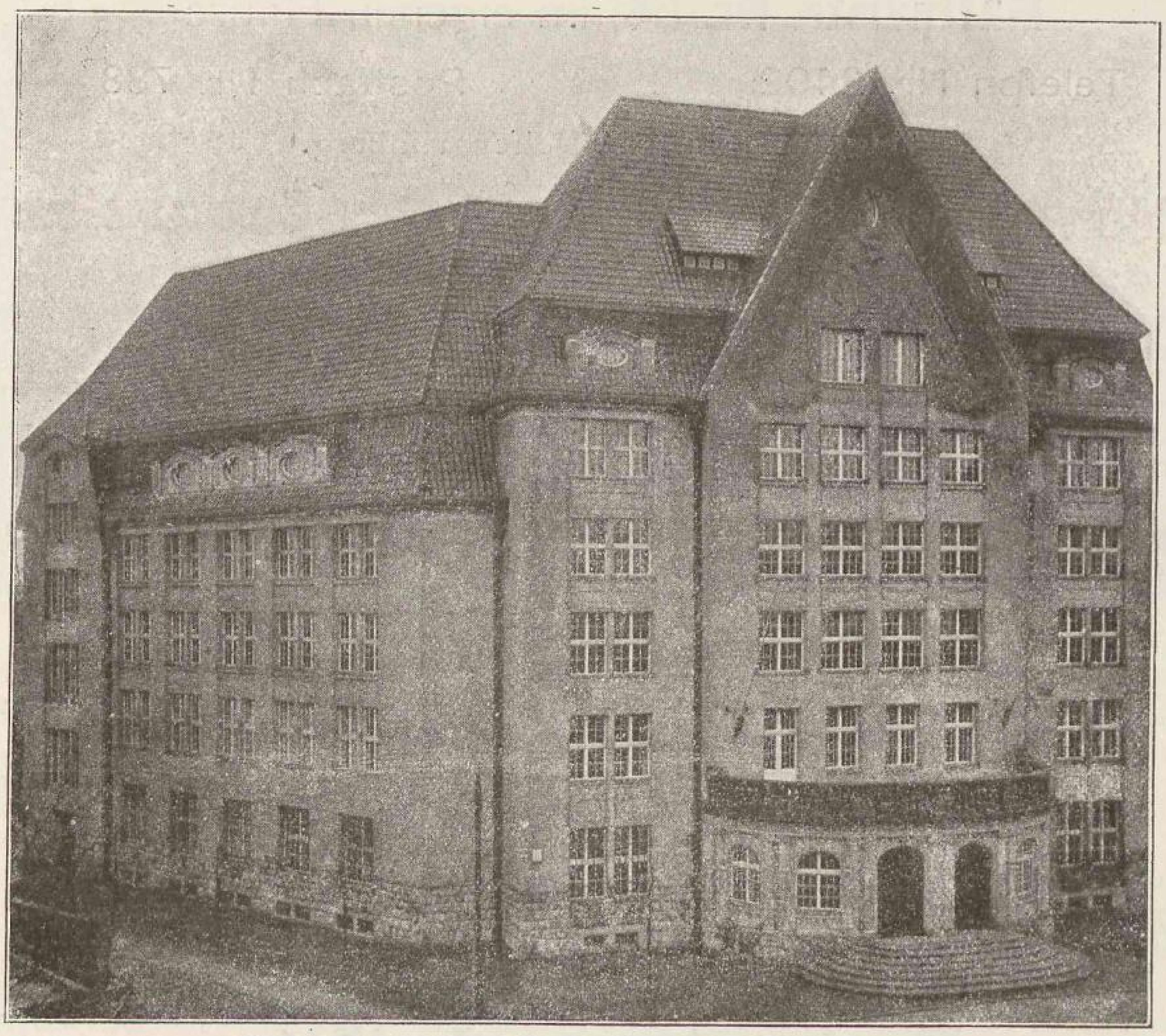

Zweig I: Hagensberg, Schlocksche Strasse 2.

Der Rigaer Stadt-Lombard erteilt Darlehen gegen Pfänder in runden Rubelbeträgen von 2 Rbl. an. Es werden nicht nur Wertsachen, sondern auch gut erhaltene Kleider, Wäsche und andere Gegenstände in Pfand genommen, soweit sie bequem aufzubewahren, leicht verkäuflich und nicht zu sehr der Mode unterworfen sind.

Der Lombard ist für das Publikum mit Ausnahme der Sonn- und Feiertage geöffnet von 9 — 3 Uhr. Der Zweig nimmt zu diesen Stunden und jeden Sonnabend von 5 — 7 Uhr abends Spareinlagen für die Rigaer Stadt-Sparkasse entgegen.

Die dem Lombard verfallenen Pfänder, wie Schmucksachen, goldene und silberne Uhren, Silberzeug, Musik-Instrumente, Fahrräder, Herren- und Damenkleider u. s. w. werden täglich von 9 bis 3 Uhr im Lombard verkauft.

Die Petrikirche.

Dem Rigenser in der Fremde wird erst wieder wohl, wenn er, zurückkehrend, seinen schlanken Petriturm erblicken kann. Insofern ist der Turm ein Wahrzeichen Rigas geworden. Er hat nicht immer so ausgesehen. Der älteste 1491 vollendete Turm stürzte Sonntag den 21. (11.) März 1666 ein und erschlug 8 Menschen. Der zweite Turm wurde 1684 bis 20. (10). Mai 1690 von Rubbert Bindeschu gebaut, jedoch schon Mittwoch, den 21. (10.) Mai 1721 vom Blitze getroffen und samt der Kirche eingeäschert. Der gerade in Riga weilende Zar Peter der Grosse leitete persönlich die Löschungsarbeiten. Die Kirche konnte schon wieder 1724 benutzt werden, den Turm beendete Zimmermeister Joh. Heinr. Wülbern erst Sonntag, den 30. (19.) Oktober 1746. Er ist ein hochaufstrebender Kuppel- und Säulenbau von bewundernswerter Kühnheit und hat nach den zuverlässigsten Messungen eine Höhe von 365 pariser = 389 russischen Fuss = $117{,}_{44}$ Metern über dem Meeresspiegel, das Pflaster des Petrikirchenplatzes liegt $6{,}_{85}$ Meter über dem Meeresspiegel. Die Missetat der drei Barockportale der Kirche (aus Kokenhusenschem Kalksteine) mit den fürchterlichen Figuren (1908 aufgefrischt) verbrach 1692 der Baumeister Heinrich Hinicke nach einem Vermächtnisse des Rigaschen Bürgers Klaus Missthaet, dessen Wappen sich darüber befindet. Das Kircheninnere weist bemerkenswerten altertümlichen Schmuck auf. Hinter dem Altare an der Aussenwand ist der Leichenstein des 1539 gestorbenen Rigaschen Reformators Andreas Knöpken eingemauert.

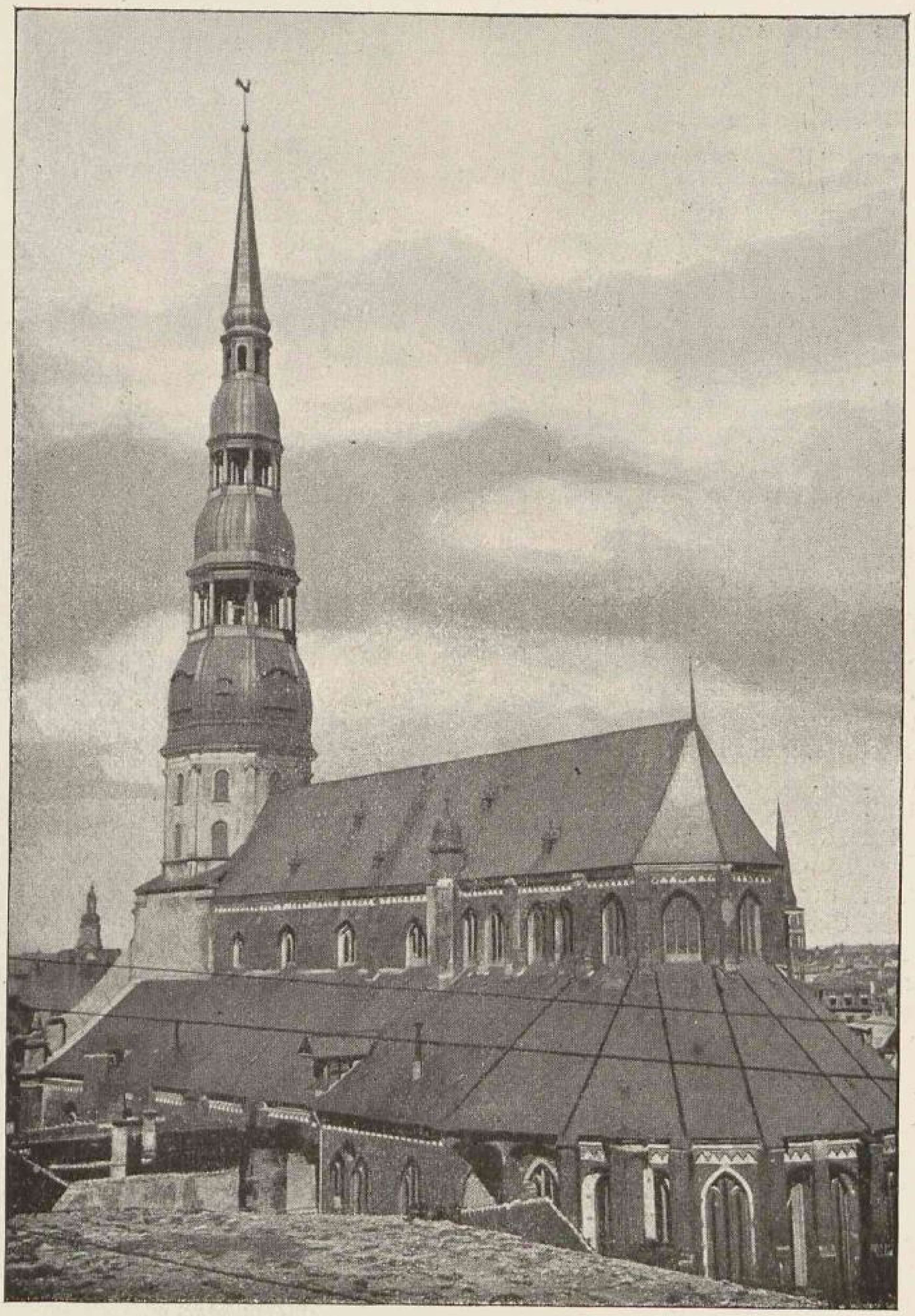

Fotografie von W. Bonitz. Autotypie von Paul Kerkovius.

Album von Riga.

Die Trinitatiskirche in Hagensberg.

Fotografie von W. Bonitz. Autotypie von Paul Kerkovius.

Dem von der Stadt Riga mit dem Dampfer nach Hagensberg Fahrenden fällt, sowie das Schiff beim Seemannshause um den Damm biegt, die kleine, aber ungemein wirkungsvoll gelegene und gebaute griechisch-katholische Trinitatis-(Troitzki)-Kirche in die Augen. Die Trinitatiskirche war ursprünglich im Jahre 1779 aus Holz mit einem daneben stehenden ebenfalls hölzernen Glockenturme auf Klüversholm, Ecke der kleinen Trinitatis- und Schiffsstrasse erbaut worden. Sie sollte den im Frühjahre mit den Flössen und Strusen von der oberen Düna kommenden Russen als Gotteshaus dienen. Obgleich sie 1900 wegen Baufälligkeit abgerissen werden musste, lebt sie im Gedenken der Rigenser weiter, weil eine an ihrem ehemaligen Standorte errichtete kleine Kapelle an sie erinnert, weil sie der Trinitatis- und der kleinen Trinitatisstrasse auf Klüversholm den Namen gegeben hat und weil ihre Turmspitze der Fixpunkt einer Landesvermessung war, dessen genaue Bestimmung der jetzigen wissenschaftlichen Station auf dem nebenbei gelegenen Seemannshause zu gute gekommen ist. Diese Turmspitze lag auf 56° 56′ 45,0″ n. Br. und $1^h\ 36^m\ 22{,}4^s$ östlicher Länge von Greenwich. Die neue, hier abgebildete Trinitatiskirche ist 1891 bis 1895 vom Gouverniums-Architekten Wladimir Iwanowitsch Lunski erbaut worden. — Leider ist das schmucke Stadtbild, das hier oben, nach einer älteren Fotografie, noch dargestellt werden konnte, in den letzten Jahren durch dahinter gebaute Mietskasernen, noch mehr aber durch einen, die Kirche fast ganz verdeckenden, dieser Kirche gehörenden, kastenförmigen Bau gänzlich zerstört worden.

Korkenfabrik

A. G. Sengbusch & Co.,

RIGA,

Ritterstrasse Nr. 11.

Preis-Courants auf Verlangen gratis.

Alex. Schwartz Söhne,

Schlossstr. № 24, im Börsenhause, 1 Treppe hoch.

Telephon Nr. 110.

Kommission, Agentur und Inkasso.

General-Agentur für die Ostsee-Provinzen

der

Zweiten Russischen Assecuranz-Compagnie

gegründet im Jahre 1835.

Telephon Nr. 444.

CARL BALK.

Russische Gesellschaft

Schuckert & Co.,

St. Petersburg, Katharinen-Kanal Nr. 25.

Riga, grosse Königsstrasse Nr. 4.

Telegr.-Adr.: Schuckert. **Geschäftsstelle Telefon 1000. Geschäftsleitung Telefon 1087.**

Elektrotechnisches Bureau

für die Ausführung kompletter Anlagen für Licht, Kraftübertragung und Metallniederschlag jeder Art und Grösse.

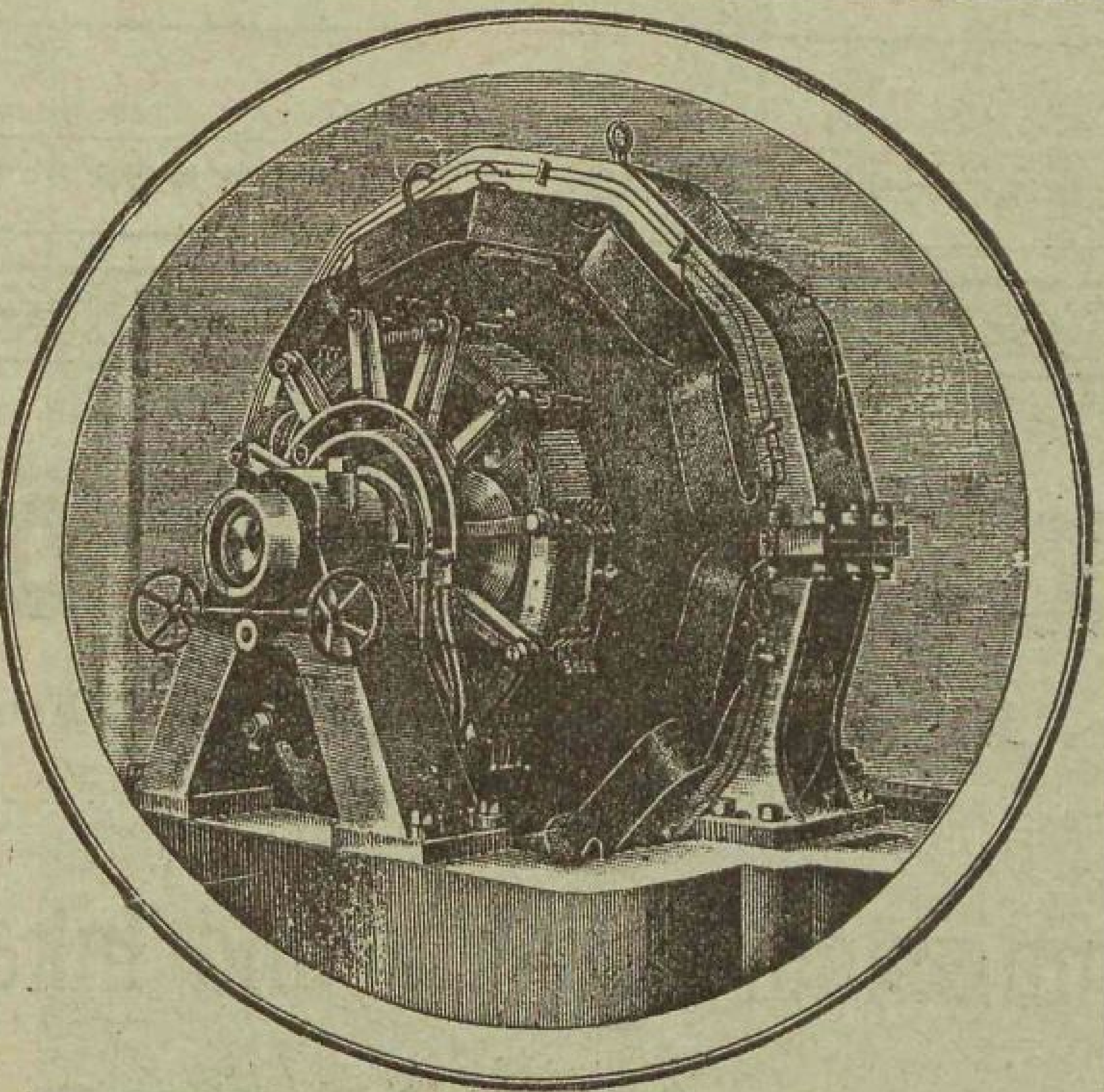

Lieferung von Sauggasanlagen und Naphtamotoren.

Lager von Dynamo-Maschinen, Motoren, Akkumulatoren, Lampen, Kabeln und Instrumenten, Werkstätte für Spezial-Apparate.

Akkumulatoren der Russischen Tudor-Akkumulatoren-Fabrik, Akt.-Ges., St. Petersburg.

Rigaer Stadt-Sparkasse

garantiert von der Stadt Riga

Hauptgeschäft und Direktion Kalkstrasse Nr. 9

Telefone 4849 und 349

Filialen:

Alexanderstrasse 60 / 62

Telefon 6949

Schlocksche Strasse Nr. 2, im Hause des Stadt-Lombards

Telefon 7856

am Hagensberger Markt, Kurische Strasse 1

Telefon 7855

Annahme von Einlagen

auf Sparbücher von 1 Rubel an
„ Scheine „ 50 „ „
Der Zinsfuss beträgt 4 Prozent.

Erteilung von Darlehen gegen Wertpapiere

Die Kassen sind geöffnet täglich mit Ausnahme
der Sonn- und Feiertage von 9 bis 3 Uhr
und ausserdem **nur** für Einzahlungen jeden Sonnabend
von 5 bis 7 Uhr abends.
Die Entgegennahme von Einlagen erfolgt auch jeden Sonnabend
von 5 bis 7 Uhr abends

in der Annahmestelle am Ilgezeemer Markt

im Hause der Akt. Gesellschaft „Textil“ Dünamündesche Strasse Nr. 50.

Die Direktion.

Aktiengesellschaft

der Maschinenfabrik, Eisengiesserei und Kesselschmiede

„Richard Pohle"

Riga,

I. Weidendamm Nr. 17–19.

Dampfmaschinen jeder Grösse, nach den neuesten und bewährtesten Konstruktionen.

Dampfkessel verschiedener Systeme, unter anderen auch Wasserröhrenkessel **„Patent Dürr".**

Wasserreinigungsapparate „System Breda".

Maschinen für Sägemühlen, als: Sägegatter, Kreissägen; Balkenaufzüge usw.

Holzbearbeitungsmaschinen jeder Art, als: Hobel- und Fraismaschinen, Holzwollemaschinen, Packpressen usw.

Gerbereimaschinen.

Brennerei-Einrichtungen nach den neuesten Systemen.

Eisenkonstruktionen.

Eisenbahn-Bedarfsartikel.

Gusseiserne Abgüsse aller Art.

Die jährlich im Juli und im December erscheinenden illustrirten Kataloge und Preis-Verzeichnisse werden auf gefl. Anfragen **sofort kostenfrei** zugesandt.

Holländische Blumen-Zwiebeln.

Gemüse-Samen, landwirthschaftliche Samen, Blumen-Samen, Gehölz-Samen, Georginen, Gladiolen, div. andere Knollen etc.

C. W. Schoch,

Handelsgärtner.

Inhaber der Firma seit 1888:

Wilhelm Baer.

Riga,

I. Weidendamm Nr. 21.

Obstbäume, Beerensträucher, Alléebäume, Zier- u. Heckensträucher, Stauden, Rosen, Topfpflanzen, Gartengeräthschaften, Raffia,

Gartenbücher

in russischer und deutscher Sprache etc. etc. etc.

Gegründet im Jahre

1836.

Um etwaigen Missverständnissen vorzubeugen, beehrt sich obige Firma ergebenst mitzutheilen, dass sie **nirgendwo** eine Filiale besitzt, und bittet daher höflichst, sämmtliche Briefe zu adressiren: **C. W. Schoch — Riga.**

Helmsing & Grimm, Riga,

Regelmässige Dampferverbindungen während der diesjährigen Schiffahrt

Riga — London.

Regelmässiger, zweimal wöchentlicher, besonderer **Schnelldampfer-Dienst** für den Transport leichtverderblicher Waren. Vorzügliche **Passagier-Bequemlichkeiten.** Dauer der Ueberfahrt **$3\frac{1}{2}$ Tage.** Die Dampfer gehen durch den **Kaiser-Wilhelm-Kanal**, haben elektrische Beleuchtung und sind mit Refrigeratoren ausgestattet.

„Welikij Knjäs Alexander Michailowitsch“ „Michail“ „Sergei“ „Jaffa“ „Zara“ „Romeo“ oder **„Imperator Nikolai II“ „Imperatriza Alexandra“ „Zesarewitsch Alexei“.**

Abgang von **Riga** Mittwochs und Freitags.
„ **London** Freitags und Sonnabends.

Agenten:

Holtenau: Sartori u. Berger.
Mssrs. The United Shipping Co. Ltd. **London,** 108. Fenchurch Street.
„ „ „ „ **Moskau,** Postfach № 319.
„ „ „ „ **Petersburg,** Konnogwardeiski Boulevard.

Riga — Hull.

Regelmässiger wöchentlicher, besonderer **Schnelldampfer-Dienst** für den Transport leichtverderblicher Waren. Vorzügliche **Passagier-Bequemlichkeiten.** Dauer der Ueberfahrt **4 Tage.** Die Dampfer haben elektrische Beleuchtung und sind mit Refrigeratoren ausgestattet.

Abgang von **Riga** Mittwochs, 2 Uhr nachmittags.
„ „ **Hull** Sonnabends, 4 Uhr nachmittags.

Reederei in:

Hull, Thos. Wilson Sons & Co. Ltd.

Agenten in:

Hull, Helmsing & Son. **Moskau,** The United Shipping Co. Ltd.

Riga — Odessa.

Während der **diesjährigen Schiffahrt** werden die Dampfer der **Russischen Gesellschaft für Dampfschiffahrt und Handel,** Aenderungen vorbehalten, auf der Fahrt von **Riga** nach **Odessa** und von **Odessa** nach **Riga** etwa einmal monatlich in **Riga** expediert werden.

Güter von und nach allen Häfen des **Schwarzen, Asowschen** und **Kaspischen Meeres,** des **Dnjepr** und **Don,** sowie von und nach allen **südrussischen** und **transkaspischen Bahnstationen,** sowie auch von und nach den **russischen ostasiatischen Häfen** werden zu festen Durchfrachtraten expediert. Die Agenturen der Gesellschaft am Schwarzen und Asowschen Meere besitzen **gedeckte Schuppen,** die den Interessenten zur Lagerung von Durchfrachtgütern zur Verfügung stehen.

Direktion der Gesellschaft in St. Petersburg,
Hauptkontor der Gesellschaft in Odessa. } Telegramm-Adresse: „ROPIT“.

Riga — Hamburg

3 mal wöchentlich

durch den Kaiser-Wilhelm-Kanal.
Abgang von **Riga** u. **Hamburg** Dienstags, Donnerstags u. Sonnabends.

Riga — Rotterdam und Rheinhäfen.

Abgang von **Riga** jeden Freitag; gleichfals wöchentlich Abfahrten vom **Rhein** und von **Rotterdam.**

Reederei: Dampfschiffahrts-Gesellschaft „Neptun“ in Bremen.

Agenten:

Hamburg: L. F. Mathies & Co.
Emmerich: C. Spaarmann.
Duisburg: M. Zietzschmann.
Uerdingen: Theod. Münster.
Düsseldorf: L. W. Cretschmar.
Köln: Koll & Kubach.
Wesel: Gebr. Rigaud.
Ruhrort: C. Engelhardt.
Moskau: E. Garbell.
Kurgan: Otto Kaull.

Riga — Leith. Riga — Dundee — Grangemouth

Duisburg: M. Zietzschmann. | Köln: Koll & Kubach. | Ruhrort: C. Engelhardt. | Kurgan: Otto Kaull.

Riga — Leith.

Regelmässiger wöchentlicher Dienst für den Transport leichtverderblicher Waren in Dampfern mit Refrigeratoren.

Abgang von **Riga Mittwochs**
„ „ **Leith Freitags.**

Reederei in **Leith: James Cormack & Co.**

Agent in **Kurgan: Otto Kaull.**

Riga — Dundee — Grangemouth.

Regelmässiger 8—10-tägiger Dampferverkehr.

Güter werden in Durchfracht nach allen **Inlandsplätzen Schottlands** angenommen. Auch folgende Häfen werden von diesen Dampfern direkt bedient:

Methil, Arbroath, Aberdeen, Montrose.

Reederei: James Cormack & Co., **Leith.**

Riga — Ghent.

Regelmässige etwa 10-tägige Dampfer-Verbindung für den Transport leichtverderblicher und anderer Waren.

Newcastle on Tyne — Riga.

Regelmässiger 10—14-tägiger Dampferverkehr zwischen **Newcastle** und **Riga.**

Durchfrachten von und nach allen russischen Bahnstationen.

Agenten in **Newcastle: C. Hassell & Son.**

Riga — Stettin.

Regelmässiger 14-tägiger Dienst, vorzügliche Passagier-Bequemlichkeit. Fahrtdauer etwa **40 Stunden.**

Dampfer **„REGINA“** Kapt. **Friedrich Delfs.**

Abfahrten von **Riga** und von **Stettin** — wechselweise am Sonnabend.

Reederei: **Rud. Chr. Gribel, Stettin.**

Riga — Lübeck.

Regelmässiger wöchentlicher Dienst durch die erstklassig eingerichteten Dampfer:

„ALEXANDRA“, Kapt. **C. Groot.** **„SEDINA“** S/S., Kapt. **Ehrtmann.**

Fahrtdauer etwa 50 Stunden.

Abfahrt von **Lübeck: Sonnabends 11 Uhr.**
„ „ **Riga:** „ 11 „

Reederei: **F. H. Bertling, Lübeck.** — Agenten: **E. Garbell, Moskau. Otto Kaull, Kurgan.**

☞ Aenderungen bei allen Linien vorbehalten. ☜

Passagier- und Güter-Anmeldungen nehmen entgegen und alle näheren **Auskünfte** erteilen **die alleinigen Vertreter sämtlicher genannten Linien**

Helmsing & Grimm.

Die

Don-Agrarbank

(Verwaltung in Taganrog)

erteilt Darlehen gegen Versatz von Ländereien in den Gouvernements **Liv-, Kur-** und **Estland**

auf die Dauer von 10 bis 66 Jahren 2 M. Im letzten Falle wird die Bankschuld der Darlehensnehmer durch die Zahlung von jährlich **5¼%** **vollständig getilgt.**

Ausserdem erteilt die Bank

Darlehen gegen Versatz von städtischen Immobilien

in den Städten: **Riga, Reval, Mitau, Friedrichstadt, Jurjew, Windau, Libau, Bauske, Wesenberg** und **Hapsal** auf 10 bis 38 Jahre. Im letztern Falle wird das Darlehen durch die Zahlung von jährlich **6½%** **vollständig getilgt.**

Generalagent für die Ostseeprovinzen:

S. A. Sadonsky, Riga,

Albertstrasse 11, Telefon 5506.

Platzagenturen:

Mitau: Agent D. J. Bredrich.
Libau: „ J. A. Weyrich.
Jurjew: „ J. A. Eisenschmidt.
Reval: „ A. H. von Hübbenet.
Windau: „ J. W. Grube.
Bauske: „ S. O. Brunin.
Hapsal: „ K. Matson.

Daselbst werden alle Auskünfte erteilt.

Rigaer Commerzbank

gegründet im Jahre **1871.**

Grund-Kapital . . . Rbl. 10.000,000
Reserven ca. „ 1.750,000

Verwaltung der Bank in Riga, Jakobsstrasse 16

Telefone:

Nr. 1146 Direktion	Nr. 291 Effektenabt.	Nr. 4594 Kassa
Nr. 264 Wechselabt.	Nr. 2070 Warenabt.	Nr. 3546 Buchhalterei
Nr. 7346 Korrespondenzabt.	Nr. 1461 Auskunftei	Nr. 7994 Vestibül

Stadtcomptoire der Bank in Riga.

Geöffnet von 9 Uhr morgens bis 4 Uhr abends.

Kalkstr. 21, Tel. 257. **Alexanderstr. 31 (Buengnerhof), Tel. 1462.**

Filialen:

Bialystok, Czenstochow, Dwinsk, Kalisch, Libau, Lodz, Radom, Reval, Schaulen und Suwalki.

Zahlstellen für die Dividende der Bank:

Riga, Bialystok, Czenstochow, Dwinsk, Kalisch, Libau, Lodz, Radom, Reval, Schaulen, und **Suwalki** an den Kassen der Bank und ihrer Filialen, in **St. Petersburg** bei der St. Petersburger Diskontobank und bei der St. Petersburger Internationalen Handelsbank, in **Moskau** bei der Moskowischen Diskontobank, in **Warschau** bei H. Wawelberg und bei der Warschauer Diskontobank, in **Berlin** bei der Direktion der Diskonto-Gesellschaft und deren Filialen und bei der Nationalbank für Deutschland.

Eröffnen **Giro-Conto** und stellen **terminirte** und **unterminirte Einlagescheine** aus.

Geben **Anweisungen, Checks** und **Accreditive** auf in- und ausländische Plätze.

Besorgen das **Incasso von Wechseln, Connoissementen, Coupons** und **Eisenbahn-Quittungen** im **In-** und **Auslande.**

Erteilen **Darlehen auf Termin** und **Giro à Dépôt** gegen **Wertpapiere.**

Kaufen und verkaufen **Wertpapiere, Aktien** und **ausländisches Geld.**

Nehmen zur Aufbewahrung in feuerfesten Gewölben **Wertgegenstände, Papiere** und **Dokumente** in versiegelten Paketen entgegen und übernehmen die Aufbewahrung und Verwaltung von **Wertpapieren jeder Art.**

Uebernehmen Aufträge auf **An-** und **Verkauf** von **Wertpapieren** in **Riga, St. Petersburg, Moskau** und in anderen Städten.

Versichern **Prämien-Anleihen gegen Amortisation.**

A. Kroepsch,

Riga, gegenüber der Börse.

Inhaber: **A. Mentz,**

Konditorei, Café-Restaurant und Weinverkauf

zu Kellerpreisen,

empfiehlt in **alter, bewährter** Ausführung die bekannten Spezialitäten eigenen Fabrikats

Marzipan, Lübecker und Königsberger,

Verpackung in allen Grössen und Postversand.

Dessert- und Schokoladen-Konfekte

in grösster Auswahl.

Torten in Präsentkästchen verpackt.

Berliner Baumkuchen in Versandkisten.

Englische Streifkuchen in Versandkisten.

Französische gezuckerte Südfrüchte

aus Carpentras.

Rhein- und Moselweine renommierter Firmen

in grösster Auswahl, Flaschen-Import von 150 Kop. an.

Französische Weiss- und Rotweine von A. de Luze & Fils, Bordeaux, Madeira, spanische u. portug. Weine,

Flaschen-Import.

Champagner, Kognak, Liqueure diverser Firmen.

Zigarren „De Hulfkar" Hamers & Co., Oisterwyk, Holland.

Bierbrauerei

Gust. Kuntzendorff,

Act.-Ges.

RIGA, Matthäistrasse Nr. 8, RIGA.

Specialität:

„Saazerbräu".

Eigene Niederlagen:

in St. Petersburg, „ Reval, in Libau, „ Arensburg u. Jurjew.

Vertretungen:

in Dwinsk, Friedrichstadt, Friedrichshof, Narva, Pernau, Windau, Wenden, Mitau, Kiew etc.

Telegr.-Adr.: Jessen, Riga. Postfach Nr. 207. Telefon Nr. 175.

J. C. Jessen,

Import und Lager

von

Maschinen- u. Schmiedekohlen, Anthracit, Giesserei- und Heizkoaks, Roheisen, Feuerziegeln, feuerfesten Tonen

etc.

Kontor:

Schlossstrasse Nr. 18.

Lagerplätze:

bei der Stadt, auf dem Andreasholm, auf dem Klüversholm und in Mühlgraben.

Actien-Gesellschaft der Auskunfteien

S. Klaczkin & Co.

Rigaer Filiale:

Herrenstrasse 1, W. 5, Telefon 1553, Postfach 437.

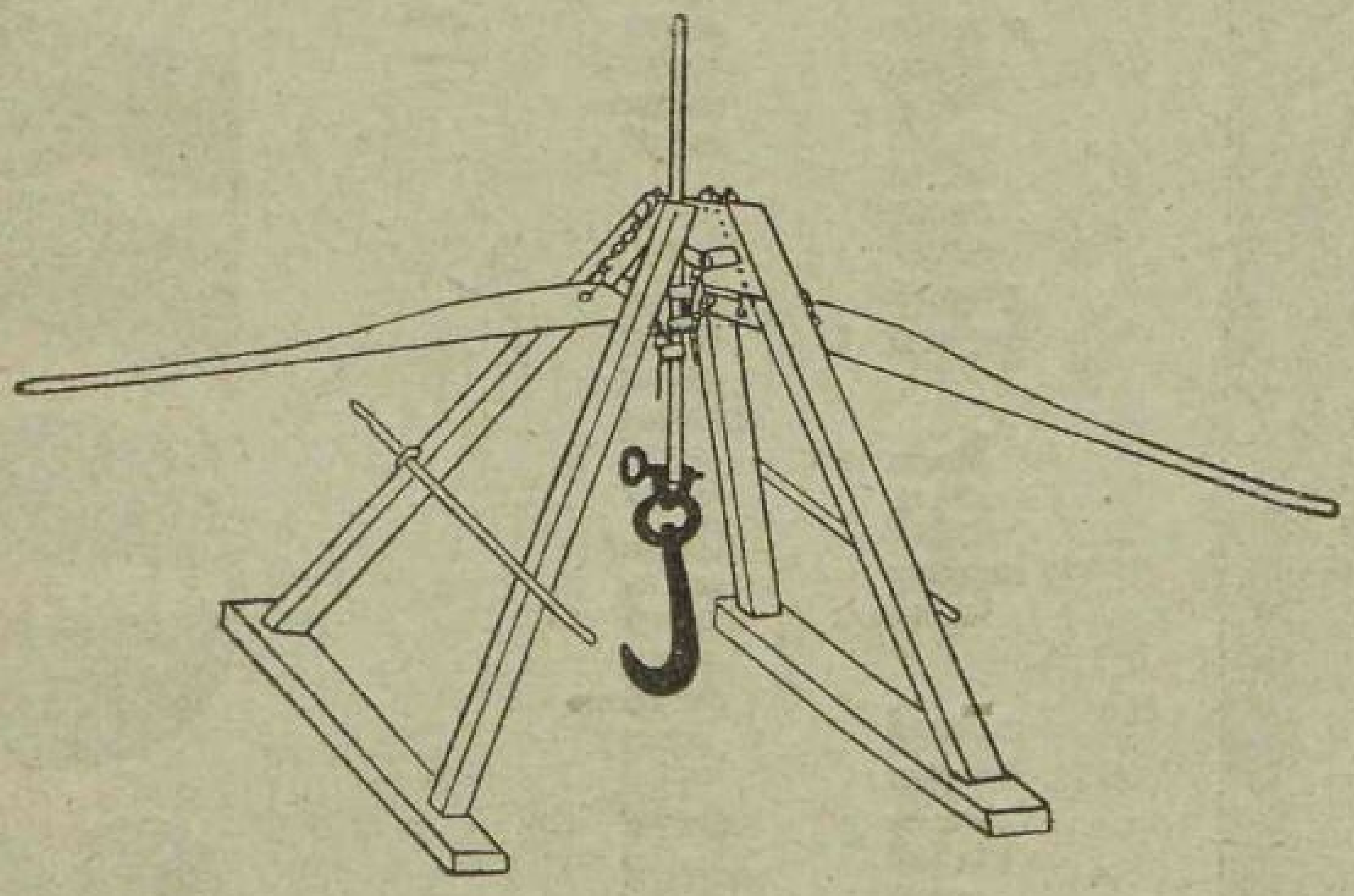

1890.

A. F. Richter, Riga

Spezialist in

Holzverkohlungsanlagen

Projektierung und Bau

von Holzspiritus-, Terpentin-, Teer- und Kienruss-Fabriken, Rodemaschine „Waldteufel" und Sprengpistolen stets auf Lager.

Prämiirt auf der Jubiläumsausstellung in Zarskoje Sselo 1911.

Matthäistrasse 44,
im eignen Hause.

Telefon 56-64.

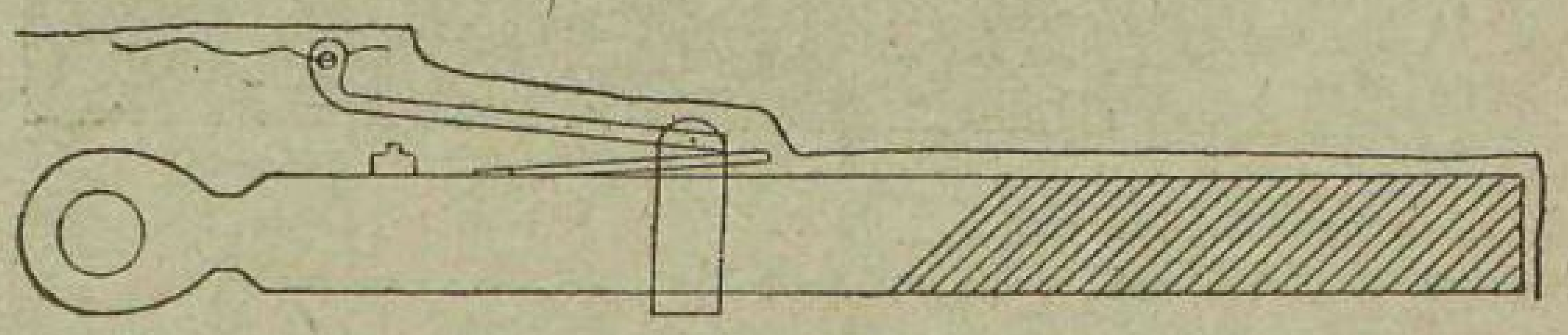

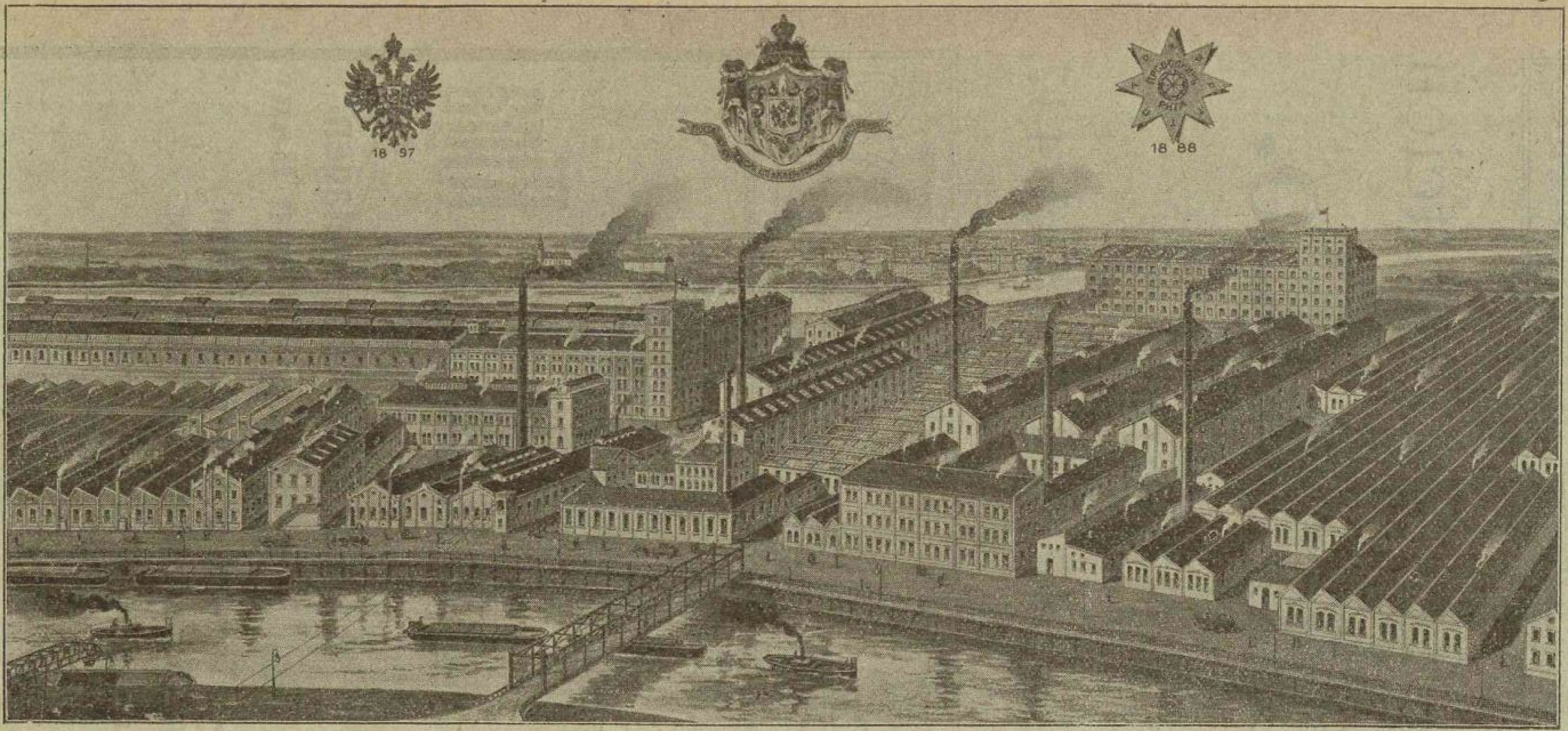

Gesellschaft der Russisch-Französischen Gummi-, Guttapercha- und Telegraphen-Werke

in Firma

„PROWODNIK"

RIGA.

Postfach 448. Telegr.-Adresse: **Prowodnik, Riga.**

ПОСТАВЩИКЪ ДВОРА ЕГО ИМПЕРАТОРСКАГО ВЕЛИЧЕСТВА

Grund- und Reserve-Kapital 28 000 000 Rbl.
Jahres-Umsatz 35 000 000 Rbl.
Prämiiert auf zahlreichen Ausstellungen.
Inhaber von zahlreichen Patenten für Russland und andere Länder.
6500 Arbeiter.

1897.

Fabrik-Niederlagen in allen grösseren Städten der Welt.

Gummi-Galoschen und Tuch-Schuhe.
Reifen und Utensilien für Equipagen und Velozipede.
Technische Gummi-Artikel.
Elektrotechnische Gummi-Artikel.
Hartgummi-Artikel.
Gummi-Teppiche und -Läufer.
Photographische Utensilien.
Gummi-Absatzschoner.
Radiergummi und Kontor-Utensilien.
Gummi-Spiel- und Galanterie-Waren.
Chirurgische und ärztliche Artikel.

Isolier- und Kabel-Zubehör.
Gummierte Stoffe und wasserdichte Kleider.
Asbest- und Talkum-Fabrikate.
Uni-, bedrucktes und Inlaid-Linoleum.
Kork-Asbest-Isoliermasse.
Gummi-, Hanf- und andere Schläuche.
Gummi-Schwämme.
Hartgummi-Kämme.
Pneumatiks- und Vollgummi-Reifen für Automobile und Omnibusse.
Linkrusta.
Kunstleder.

Kostenanschläge, Preiskurante u. Muster auf Verlangen gratis und franko.

Für Dauerhaftigkeit und tadellose Beschaffenheit der Waren wird volle Garantie geleistet.

AW

Telegr.-Adr.: **Farfor, Mühlgraben.** Telefon Nr. 184.

J. C. Jessen Porzellanfabrik
in Mühlgraben.

Tisch- und Teeservice, Küchen- und Zimmer-Porzellangegenstände,

ferner:

Abdampfschalen, Mörser, Salbentöpfe, Standkruken etc. für Apotheken und Laboratorien.

Isolatoren für elektrotechnische Zwecke.

Empfang von Packeten und Briefen

im Kontore von

J. HOLCK & Co.,

Schlosstrasse Nr. 18, W. 2.

R. John Hafferberg

Herrenstrasse Nr. 22.

General-Agentur der

Ersten Russischen Assecuranz-Compagnie

gegr. im Jahre **1827** in St. Petersburg.

Volleingezahltes Grund-Kapital	Reserve-Kapitalien Ende 1911
4 000 000 Rubel.	über 17 000 000 Rubel.

Feuerversicherungen aller Art,

Kollektiv= und Einzel=Unfall=Versicherungen

zu sehr mässigen Prämien, ferner

Eisenbahn- und Dampfschiffs-Unglück-Versicherungen auf Lebenszeit

gegen eine einmalige sehr geringe Prämienzahlung.

Lebens-Versicherungen aller Art

zu den billigsten Prämien bei solidesten Konditionen.

Agenturen:

Aahof / **Kreis Walk** Carl Jaunsem.
Arensburg: H. Schwallbach.
Alt-Pebalg: P. Kleger.
Bolderaa: Joh. Univer.
Fellin: E. Rieprich u. A. W. Boström.
Gravendahl: J. Mednis.
Haynasch: J. Ehrhardt.
Hirschenhof: O. Schmidt.
Hoppenhof: A. Kutschbach.
Kalzenau: Arved Kundert.
Kemmern: L. Mey.
Laisholm: Arnold Leihberg.
Lasdohn: W. Taube.
Lemsal: Th. Hansen.
Lubahn: A. Augustin.
Majorenhof: J. Raphael.
Marienburg: Dr. B. Raue.
Neubad: P. Moltrecht.
Neu-Schwanenburg: A. Wilhelms.
Ramotzky: Th. Breede.
Römershof: M. Rose.
Rujen: Dr. A. Lane.
Salisburg: Dr. Ernst Rohsit.
Schlock: R. Walter.
Schujen: E Meyer.
Sissegal: E. Manrau.
Smilten: J. Apsit.
Stackeln: Dr. A. Seedin.
St. Matthiae: E. Heyse.
Stockmannshof: Arv. Kundert.
Törwa: J. Ronnimois.
Torgel: A. Hinrichson.
Uexküll: H. Moeller.
Wellau: Carl Jaunsem.
Wenden: W. Trampedach.
Walk: K. Schmidt.
Werro: Dr. A. Karp.
Wolmar: Bernh. Musche.
Zarnickau: E. Knorr.

Niederlage und Verkauf von

Lumpen-, Leder- und **Holzpappen,** sowie von **Holzmasse zur Papierfabrikation.**

Annahme

von Spiegelglas=Versicherungen aller Art gegen Bruch,

sowie von

Versicherungen der Prämien-Anleihen gegen Amortisation

zu sehr mässigen Prämien.

Holzriemscheiben-Fabrik

Ph. Lutz,

Inhaber **Bernh. Lutz,**

Riga, Sassenhof, Konsulstrasse Nr. Ia,

liefert vom Lager und auf Bestellung:

Holzriemscheiben
Seilscheiben
Stufenscheiben

jede Art Drechslerarbeit in Massenartikeln,
wie: Spulen, Spunde etc.

Mein Lager umfasst stets ca. 1700 Scheiben.

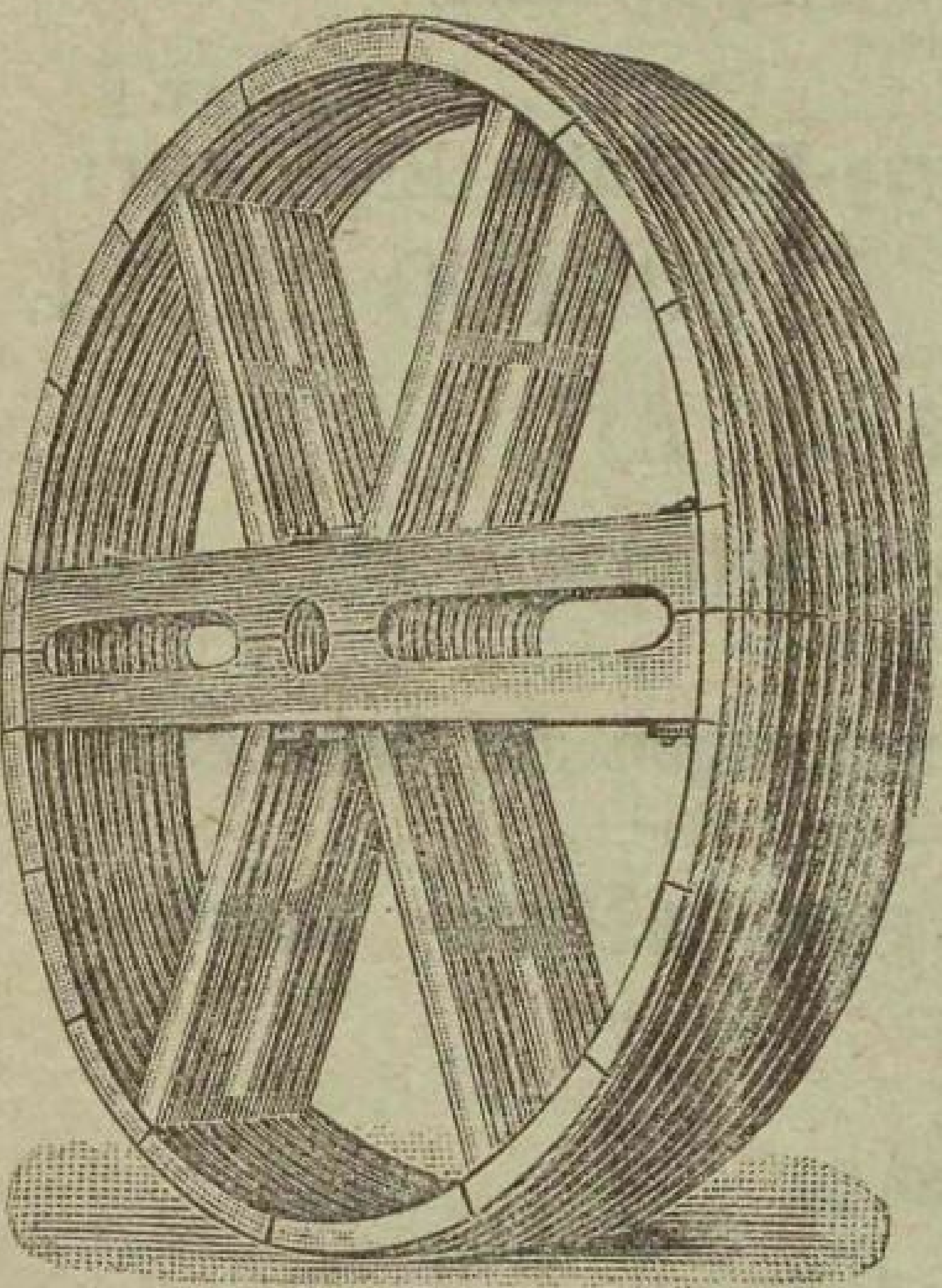

Telefon Nr. 1836.

Telegramm-Adresse:
„Schkiff, Riga".

Gegründet 1895.

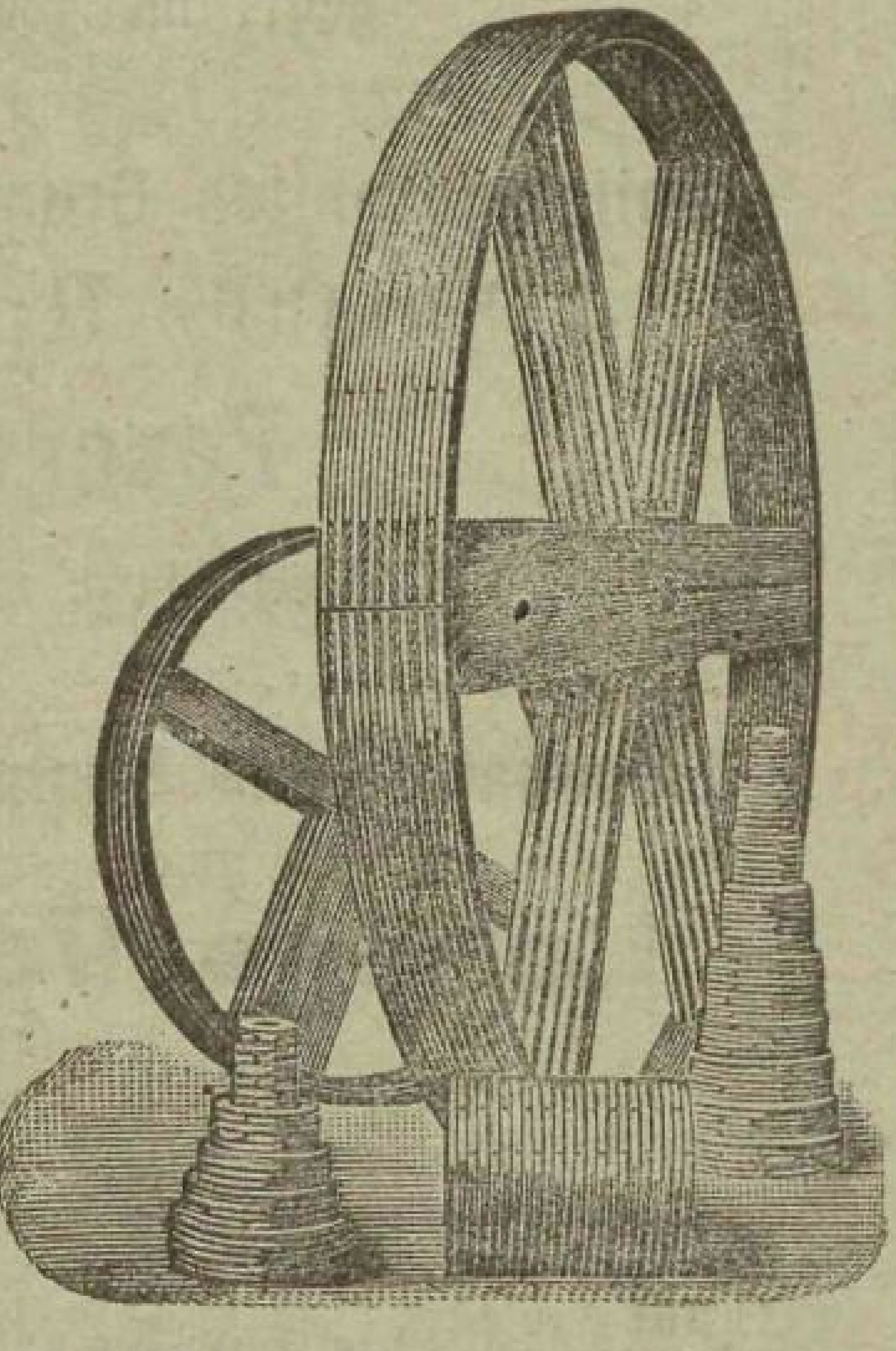

Mein Lager umfasst stets ca. 1700 Scheiben.

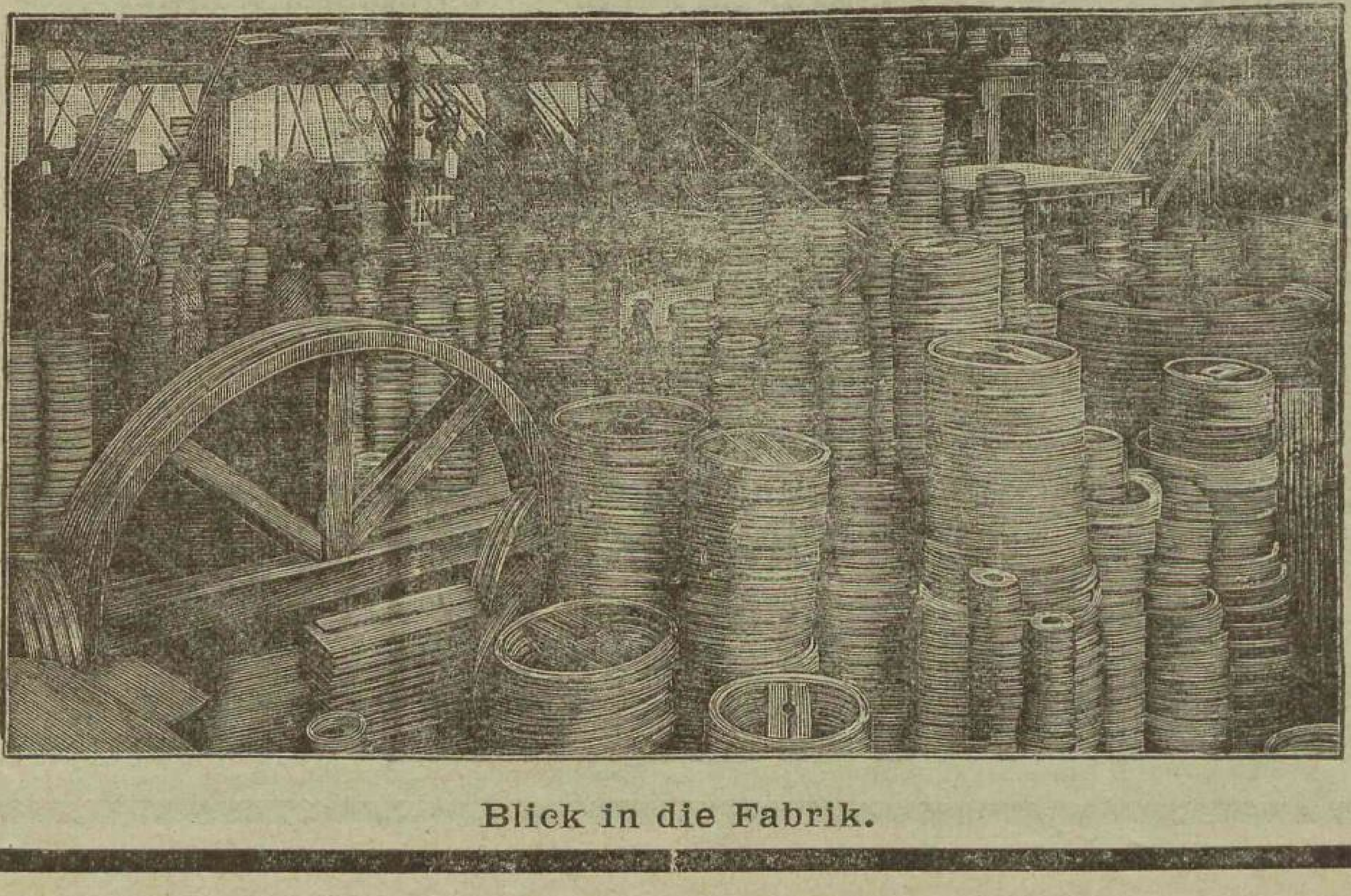

Blick in die Fabrik.

Акціонерное Общество Металлическихъ фабрикъ
подъ фирмою

Норблинъ, Бр. Бухъ и Т. Вернеръ

въ Варшавѣ
основано въ 1837 г.

Фабричный складъ:
Рига, Известковая 18. Тел. 4456.

Мельхіоровые посеребренные:
столовые приборы, столовая галантерея, домашняя посуда, галантерея: „VERIT“.
Фасоны гладкіе и стилевые;
артистическое производство.

Aktien-Gesellschaft der Metallfabriken
in Firma

Norblin, Gebr. Buch & T. Werner

in Warschau
gegründet im Jahre 1837.

Fabrik-Niederlage:
Riga, Kalkstrasse 18. Tel. 4456.

Neusilber- versilberte:
Tischbestecke, Tischservise, Hausgeschirre, Galanterie: „VERIT“,
Glatte- und Stil-Fassons;
Künstlerische Zeichnungen.

Вниманію Коммерсантовъ.

Правленіе
Московской Биржевой Артели Отвѣтственныхъ Служащихъ
Предлагаетъ

изъ среды членовъ артели **вполнѣ опытныхъ, отвѣтственныхъ, интеллигентныхъ служащихъ обоего пола** на должности: разнаго рода сборщиковъ денегъ, кассировъ, кассиршъ, завѣдывающихъ магазинами, складами, конторами, библіотеками, управляющихъ фабриками, заводами, пріисками, имѣніями, домами, представителей, коммьвояжеровъ, продавцовъ, продавщицъ, довѣренныхъ, бухгалтеровъ, конторщиковъ, конторщицъ, переписчицъ, секретарей, экономокъ и пр. гарантируя правильную дѣятельность ихъ и цѣлость ввѣреннаго имъ имущества и денегъ капиталомъ обезпеченія, хранящимся въ Московской Конторѣ Государственнаго Банка, другими капиталами и имуществомъ Артели, всего па сумму около **полмилліона** рублей и круговою порукою всѣхъ членовъ ея. При назначеніи служащаго Правленіемъ Артели представляются его референціи, доказывающія практическое знаніе тѣхъ обязанностей, которыя онъ на себя беретъ.

Просимъ не смѣшивать нашу Артель, какъ **Биржевую,** съ артелями **Трудовыми**, не имѣющими капитала обезпеченія вѣрителей.

Правленіе Артели въ Москвѣ, Мясницкая 27. Тел. 190-12. Отдѣленія Артели: Въ Кіевѣ, Крещатикъ, 43. Одессѣ, Екатерининская, 14. Харьковѣ, Екатеринославская 19. Варшавѣ, ул. Св. Креста, 35. Самарѣ, Панская, 46.

Условный адресъ для телеграммъ Правленія и всѣхъ Отдѣленій: **„Трудогарантія“.** Текущіе счеты: въ Московской Конторѣ Государственнаго Банка № 611, въ Московскомъ Торговомъ Банкѣ № 313, въ Русскомъ для Внѣшней Торговли Банкѣ въ Москвѣ № 2424.

Goldene Staatsmedaille

Riga 1901.

Rigaer Aktien-Gesellschaft

„TEXTIL"

Spinnerei, Weberei, Färberei u. Appretur,

Fabrik: Weissenhöfsche Str. 3. 5. 7. **RIGA.** **Stadtkontor:** Neustrasse № 37.

Telefone 532, 2580 und 938. **Telefon 773.**

Telegramm-Adresse: „Textil — Riga".

SPEZIALITÄT:

Herren- und Damenstoffe, Konfektion, Coatings, Serges, Zanellas, Sicilians, Alpakas, Kamlots, Jupons, Gobelin, Zephyr, Strickgarn in coul. Melangen.

Preis-Kurante und Muster stehen auf Wunsch zur Verfügung.

Vereinigte

Carborundum

und

Elektrit-Werke

Akt.-Ges.

WIEN.

Nähere Auskünfte erteilen die Vertreter

Vogel & Paulson,

RIGA,

Thronfolgerboul. 31.

Telefone 351 u. 6851.

Telegr.-Adr.:

Freyschmidt, Riga.

CARBORUNDUM SCHUTZ-MARKE.

○ ○ Erzeugnisse ○ ○

aus

Carborundum und Elektrit:

Schleif-Scheiben

für die verschiedensten Verwendungen.

Steine, Konusse, Platten, Zylinder etc.

Schleif-Leinwand und -Papier.

Carborundum-Feilen.

Carborundum-Sensenwetzsteine.

Carborundum und Elektrit

in Korn und Pulver.

Sägeschärfscheiben.

Carborundum

ist härter als Corund und eignet sich daher zum Abschleifen besonders harter Materialien.

Vorzüge:

Widerstandsfähigkeit gegen Nässe und Säuren, äusserst geringes Erhitzen des Schleifstückes etc. etc.

Elektrit

steht im Härtegrad zwischen Carborundum u. Ia Schmirgel:

Qual. A (gebrannte Bindung) zum Trocken- und Nassschleifen,

Qual. B (kalte Bindung) nur zum Trocken-Schleifen,

Qual. C (elastische Bindung) für Sägeschärfscheiben.

Vogel & Paulson,

RIGA, Thronfolgerboul. 31. Telefone: 351 und 6851.
Telegramm-Adresse: Freyschmidt — Riga.

Lieferanten nachstehend genannter Maschinen und Artikel.

Als Vertreter der Firma

Fried. Krupp Aktien-Gesellschaft Grusonwerk, Magdeburg-Buckau:

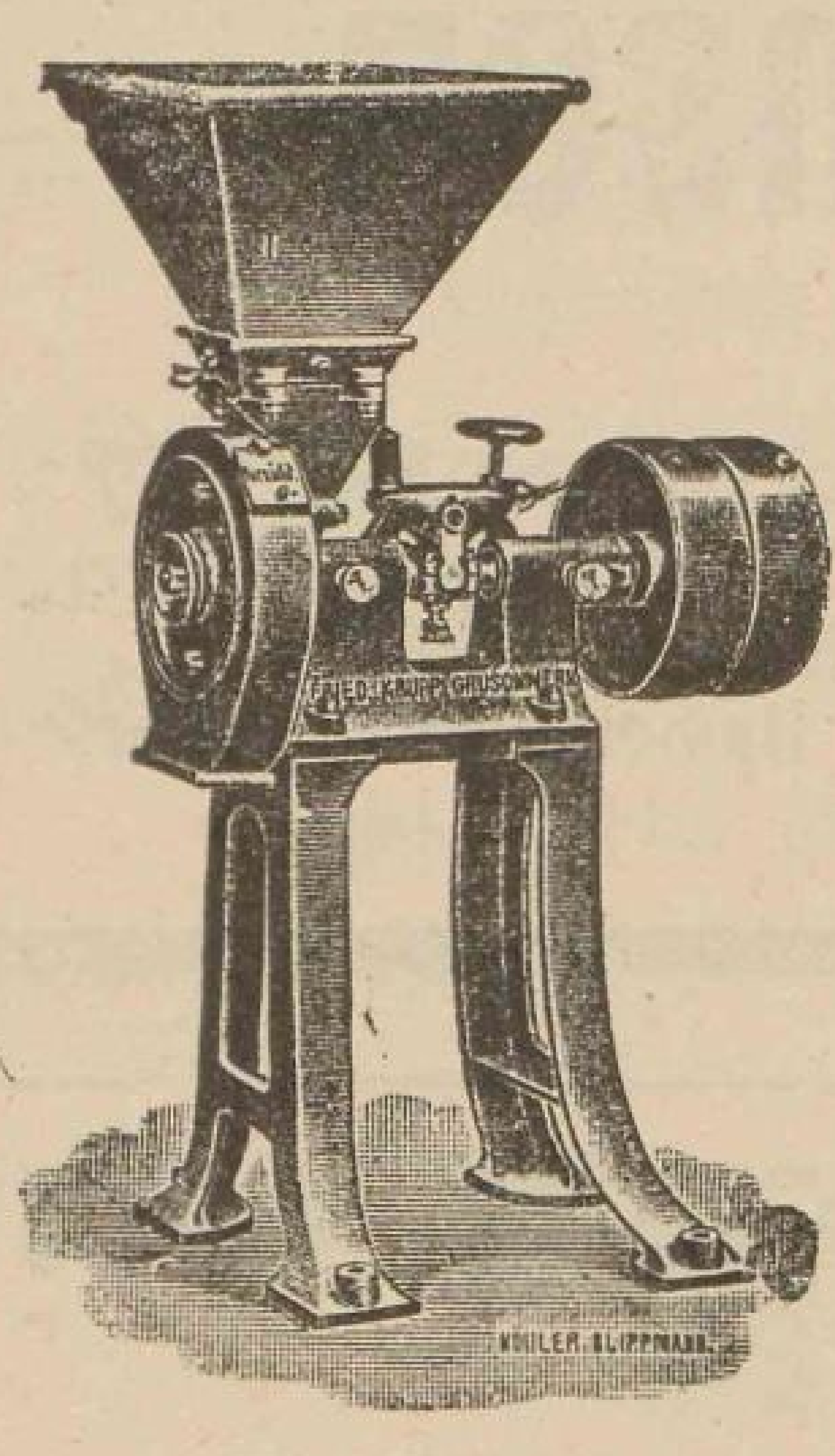

Getreide-Schrotmühlen „Excelsior", Walzen-Schrot- und Quetschmühlen;

Vollständige maschinelle Einrichtungen
für Zementwerke, Oelfabriken und Oelkuchenmühlen;

Einrichtungen
für Alabastermühlen, Kalkmühlen, Knochenmehl-Fabriken, Korkmühlen, Kreidemühlen, Schotter-Anlagen, Torfmühlen usw. usw.;

Zerkleinerungs-Anlagen
für Farbmühlen, Gipsmühlen, Glasfabriken, Tonwaren-Fabriken, Zellstoff-Fabriken, Ziegeleien usw. usw.;

Zerkleinerungs-Maschinen
aller Art und für alle Zwecke;

Hartguss-Walzen
der verschiedensten Art und Grösse (Jahres-Erzeugung über 3,500,000 kg.) usw. usw.

Als Vertreter verschiedener anderer in- und ausländischer Werke:

Schrauben aller Art, Bolzen, Muttern, Nieten, Draht und Nägel;
Stabeisen, Profileisen und Eisenbleche, Zinkbleche, Zinkstangen, Zinksiebe;
Achsenmuttern, Schienenhaken, Telefonhaken, Telegrafenhaken;
Kupferblech, Messingblech, Kupfer- und Messing-Stangen und Draht;
Ventile sowie überhaupt Armaturen jeder Art; Lager (Babbit) - Metall, Marke Hoyt; Treibriemen aller Art;
Gas- und Wasserleitungsröhren, Kessel-Siederöhren (für Lokomotiven, Lokomobilen, Schiffskessel), **Heizröhren, Bohrröhren usw.;**
Rohrverbindungsstücke (Fittings) aller Art;
Metalle aller Art, wie Blei, Kupfer, Zink, Zinn usw.;
Kupfer- u. Messing-Röhren für alle Zwecke; Universal-Dichtungsmasse „Manganesit";
Graphit- und Thon-Schmelztiegel der Morgan-Company;
Carborundum- und Electrit-Schleifmaterial, wie Scheiben, Leinwand, Papier, Korn, Pulver und Bruch;
Ketten jeder Art und für alle Zwecke usw. usw. usw.

Grosse silberne Medaille.

Grosse silberne Medaille.

Herrenkleider- und Tuchgeschäft

Reinhold Hansen

gegründet 1863

Riga, Kalkstr. 29, Ecke kl. Münzstr., im eig. Hause, Tel. 967

Stets grosses Lager fertiger Paletots, Havelocks, Jagdjoppen, Schlafröcke, echt bayr. Lodenpelerinen, auch für Damen und Schüler.

Baltische Landwirtschaftliche Genossenschaft.

Central-Molkerei

Plettenbergstrasse Nr. 5. Telefon 2060.

Vertrieb von Milch und Milchprodukten.

Landwirtschaftliche Abteilung:

Verkauf von Kunstdünger, Futtermitteln, Maschinen, Ackergeräten und landwirtschaftlichen Bedarfsartikeln.

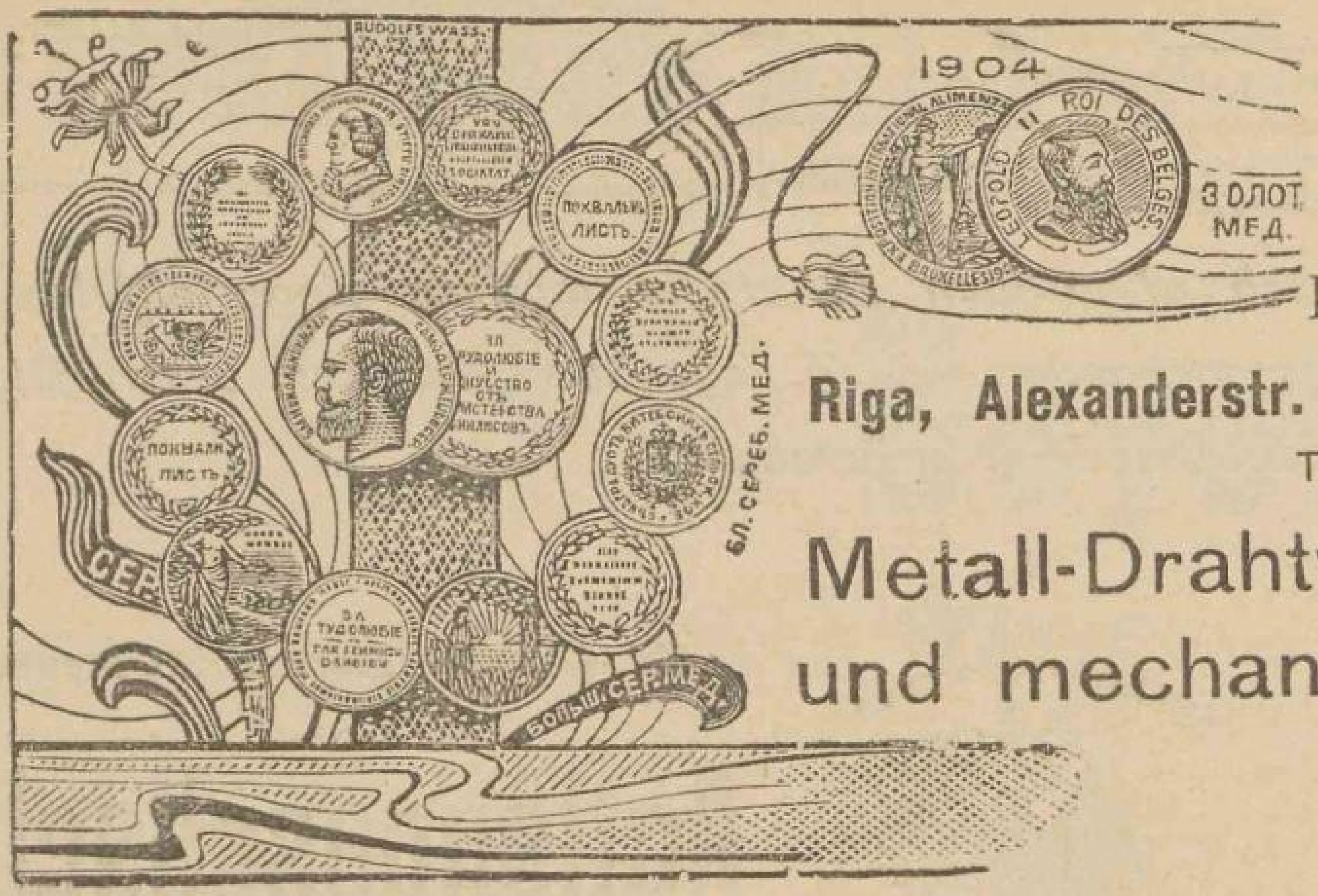

J. Ohsoling,

Inhaber: **Aug. Kurau.**

Riga, Alexanderstr. 44/46, Ecke der Säulenstr.

Telefon 2729.

Metall-Drahtweberei, Flechterei und mechan. Blech-Stanzerei.

Anfertigung verschiedener **Drahtgewebe, Geflechte und gepresster Gitter, gestanzter Bleche, Trocken=platten** für Brauereien, Brennereien, landwirtschaftliche Maschinen u. s. w.

Majorenhof.

Das im Jahre 1870 gegründete

Hôtel „Horn“

belegen an dem beliebten See-Badeorte Majorenhof am Rigaschen Strande, befindet sich nur 3 Minuten Ganges vom Bahnhofe und 4 Minuten vom Meere.

Es besitzt 50 gut eingerichtete Zimmer und Familien-Wohnungen.

Viel besuchtes Restaurant. Pension. Arrangements.

Während der Sommersaison werden täglich grosse Konzerte veranstaltet. Diese werden 1913 von den 60 Künstlern des **Rigaschen Symfonie-Orchesters** unter Leitung **Georg Schneevoigts** ausgeführt werden.

Der Seepavillon „Horn“

am Meeresufer hat ein interessantes Kabaret u. Vergnügungsmusik erstklassiger Künstler.

Das Hôtel und das Restaurant sind das ganze Jahr hindurch geöffnet.

Adresse für Briefe und Telegramme: „Majorenhof—Horn“.

Der Besitzer **Chr. Watze.**

BF

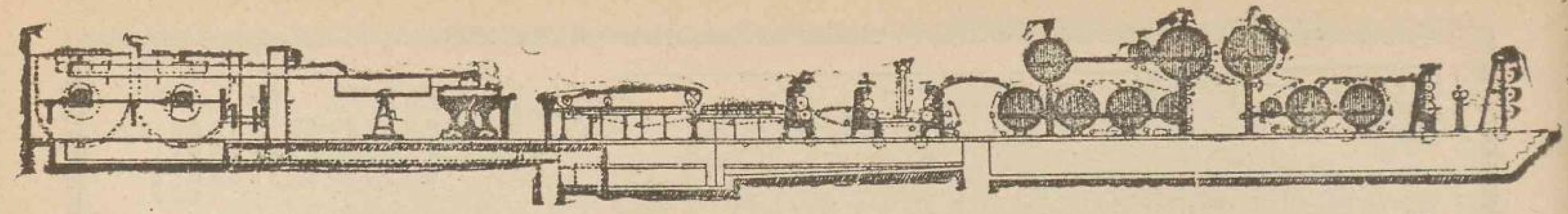

Im Jahre 1879 begründet, hat sich allmählich zu einem modern eingerichteten, allen Anforderungen der Neuzeit entsprechenden, z. Z. ca. 500 Arbeiter beschäftigenden Etablissement entwickelt

die

Tel.-Adresse: **Gesellschaft Mantel.** Tel.-Adresse: **Gesellschaft Mantel.**

Nishny-Nowgorod.

Maschinenbau- Actiengesellschaft

1896.

Dünamündesche Strasse 35, **R. H. MANTEL,** **Dünamündesche Strasse 35.**

Riga.

Telephon Nr. 7.

Maschinen und compl. Einrichtungen

für

Papier-, Pappen-, Cellulose- u. Holzstoff-Fabrication.

Dampfmaschinen. Pumpen.

Turbinen. Transmissionen. Hebemaschinen.

Dampfkessel. Reservoire. Eisenconstructionen.

Diverse **Gusswaaren.** Rohguss in Metall u. Gusseisen.

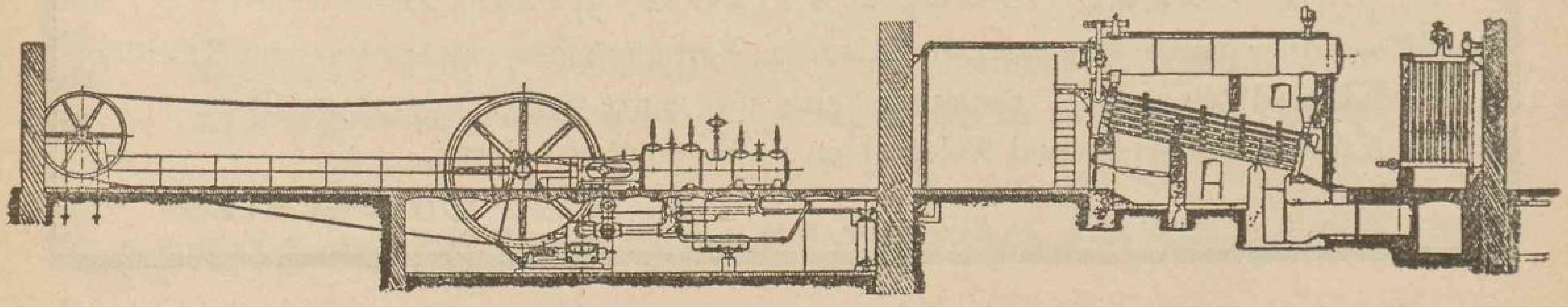

Carl T. Beyermann

RIGA

Sandstrasse 1, im Hause der „Rossija"

gegenüber der Börse

gegründet 1844

empfiehlt ein reichhaltiges Lager von

Juwelen, Gold- und Silberwaren.

Carl F. Hartmann,

in Firma

Th. Angelbeck & Co., Riga

gegründet 1848

Zucker- und Kolonialwaren-Handlung.

Engros-Verkauf: Schwarzhäupterstr. № 3.
Telefon № 74. Postfach № 6.
Détail-Verkauf: Schaalstrasse № 4.

Gereinigte und entstielte Rosinen

aus **eigener** Rosinen-Reinigungsanlage.

Kaffee-Gross-Rösterei.

Telefon 794. Postfach 50.

S. A. Blechmann & Söhne

RIGA,

12 Sünderstrasse **12,**

en gros! Modewaren en détail!

empfehlen ihr reichhaltiges Lager als:

Spitzen, Bänder, Sammet, Gaze, Schleiertüll, Crêpe, Federn.

Strickbaumwolle, diamantschwarz, für Hand- und Maschinengebrauch.

Strickwolle für Hand- und Maschinengebrauch.
Handschuhe, Strümpfe in Wolle, Seide und Baumwolle.
Blusen, Unterröcke, Gürtel u. Gürtelschliesser.
Besätze, Garniturstoffe.
Ledertaschen, Portemonnais, Flittertaschen.
Sonnen- und Regenschirme, bestes Fabrikat.
Orenburger Tücher, echt und imitiert.
Plüschtücher und Plaids.
Stoffwäsche von Mey & Edlich.
Tricotagen in Wolle und Baumwolle.

Sämtliche Herren-Artikel.

Spezialität: Herrenwäsche nach Mass.

Kurpension für Kinder

(Das ganze Jahr geöffnet.)

Dubbeln, Neuer Prospekt 34. Telefon 91.

Geschützte Lage dicht am Walde.

Inhaberin u. Leiterin: **Frl. Sophie Steinbach.**

A. Balod

englischer Damenschneider

kl. Schmiedestrasse 8, 1 Tr.

Grosses Lager
in- und ausländischer Stoffe.

Neuheiten in jeder Saison.

Mässige Preise.
Gute Bedienung.

On parle français.
English spoken.

Georg Seemel

Damen-Konfektion
und
Pelzhandlung,

Theaterboulevard 7,

gegenüber dem Stadttheater.

Telefon 3292.

BK

PERMANENTE AUSSTELLUNG LANDWIRTSCHAFTLICHER MASCHINEN UND GERÆTE!

Die Gesellschaft der Landwirte

„SELBSTHILFE"

2. Weidendamm 1. **RIGA** Telefone 218 u. 5053.

Filialen in: Arensburg, Dorpat, Mitau, Wenden

empfiehlt ihr reichhaltiges

Warenlager für alle Bedürfnisse der Landwirtschaft,

im Speziellen:

Maschinen und Ackergeräte:

Lokomobilen, Naftamotore und Dreschmaschinen,
Pflüge aller Art, Eggen,
Krümmer, Saatdecker, Ringelwalzen,
Säe-Drillmaschinen, Kartoffelerntemaschinen,
Gras- und Getreidemäher, Pferderechen,
Kornreinigungsmaschinen,
Häckselmaschinen,
Schrotmühlen,
Pumpen und Spritzen,
Dezimalwagen, Treibriemen etc.

Kraftfuttermittel:

Trockentreber,
Kokos-, Sonnen-, Lein-, Sesam- u. Hanfkuchen,
Weizenkleie, Malzkeime.

Klee- und Grassaaten.

Molkerei-Maschinen und -Utensilien:

Separatoren,
Buttermaschinen und Butterkneter,
Transportkannen,
Aufrahmgefässe, Buttertonnen,
Butterfarbe etc.

Eisen, Nägel, Stricke, Glas, Petroleum, Salz, Heringe etc.

PERMANENTE AUSSTELLUNG LANDWIRTSCHAFTLICHER MASCHINEN UND GERÆTE!

Оптовый складъ
Рига,
Господская ул. № 25
К. Вольбрюкъ и Ко.
Телефонъ № 37-25.

Д. З. САРАДЖЕВЪ
ТИФЛИСЪ.

КАВКАЗСКІЙ
НАТУРАЛЬНЫЙ
КОНЬЯКЪ

Engro-Lager
Riga,
Herrenstrasse Nr. 25
C. Wohlbrück & Co.
Telefon Nr. 37-25.

Adolf Wetterich ▫ Riga

Inhaber: **Albert Ruhncke**

grosse Sandstrasse №. 16, Telefon № 49.

Drogen und Chemikalien

für medizinische und technische Zwecke.

Bronzen, Farben, Lacke.

Artikel für Haushalt u. Krankenpflege:

Binden, Watte, Nadeln, Thermometer, Bade- u. Trinksalze.

Parfümerien und Seifen

der ersten Häuser; Cosmetique, Hautcrême, Schwämme.

Täglich Versand nach auswärts.

Spezialität: **„Mandelkleie“.**

Baugeschäft

P. Baumgardt & Ko.,

Komplette Wohn- und Fabrik-Gebäude,
Beton- und Eisenbetonarbeiten,
Kesseleinmauerungen, industrielle Oefen,
Fabrikschornsteine.

Alleinausführungsrecht in den Ostseegouvernements
„Dissipator-Schornstein"
Patent Prof. Dr. Wislicenus.

Postfach 1112. Goldinger Str. 17. Telefon 4080.

Moskauer Handelsauskunftei

EDMUND REUSS.

Rigaer Filiale:

Grosse Sandstrasse Nr. 23/25,

im Gebäude der Russisch-Asiatischen Bank.

Telefon Nr. 7240 und 6950.

Bevollmächtigter: Willi Wruck.

BN

Müllersche Buchdruckerei

Riga, Herderplatz Nr. 1,

gegründet 1789, hervorgegangen aus der von Albrecht Hakelmann im Jahre 1658 gegründeten Buchdruckerei, verbunden mit einer

lithographischen Anstalt, Schriftgießerei
:: Galvanoplastik und Stereotypie ::

übernimmt die Ausführung sämtlicher in obengenannten Fächern vorkommender Arbeiten

sowie auch : den : **Verlag von Werken** wissenschaftlichen und belletristischen Inhalts.

Verlag der

Rigaschen Zeitung

119. Jahrgang.

Die „Rigasche Zeitung“ erscheint — mit Ausnahme der Sonntage und hohen Festtage — täglich am Abend und wird nach auswärts mit den an demselben Abend abgehenden Posten befördert.

An jedem Mittwoch wird der Zeitung eine Beilage „Sport“, in welcher alle Zweige des Sports Berücksichtigung finden, beigelegt und an jedem Sonnabend eine Beilage „Kleines Feuilleton“. In dem „Kleinen Feuilleton“ erscheint abwechselnd in einer Woche eine Rubrik für „Schach“, in der anderen Woche eine Rubrik „Für unsere Kleinen“, die der Kinderwelt gewidmet ist.

Der Abonnementspreis beträgt:

In Riga ohne Zustellung:

Für ein ganzes Jahr	8 R.	— K.
„ „ halbes „	4 „	— „
„ „ viertel „	2 „	— „
„ einen Monat...	— „	75 „

Mit Zustellung ins Haus:

Für ein ganzes Jahr	10 R.	— K.
„ „ halbes „	5 „	— „
„ „ viertel „	2 „	50 „
„ einen Monat...	1 „	— „

Durch die Post im ganzen Reich:

Für ein ganzes Jahr	10 R.	— K.
„ „ halbes „	5 „	— „
„ „ viertel „	2 „	50 „
„ einen Monat...	1 „	— „

Bei Bestellungen wird um Angabe genauester Adresse und größte Deutlichkeit derselben gebeten.

Bei Abonnementsbestellungen in den am Kopfe der Zeitung angeführten Filialen ist der Betrag stets pränumerando zu entrichten.

Für das Ausland:

Bei direkter Bestellung und täglicher Zusendung unter Kreuzband:

Für ein ganzes Jahr	18 R.	— K.
„ „ halbes „	9 „	— „
„ „ viertel „	4 „	50 „
„ einen Monat...	1 „	50 „

Bei Bestellungen durch die deutschen Postämter 6 Mk. 75 Pfg. vierteljährlich.

Die Abonnenten der „Rigaschen Zeitung“ erhalten die „Baltische Wochenschrift“ zum Vorzugspreise von 3 Rbl. jährlich, 1 Rbl. 50 Kop. halbjährlich und 75 Kop. vierteljährlich.

RUSSISCHE GESELLSCHAFT ALLGEMEINE ELEKTRICITÄTS GESELLSCHAFT

FILIALE RIGA

SANDSTRASSE: 23/25 ▫ POSTFACH: 108 ▫ TELEGRAMM-ADRESSE: ALGEMIN

Elektrische Installationen

:: *werden in jedem Umfange und in jeder Art ausgeführt* ::

Auskunft ▫ Kostenanschläge ▫ Ausführung von Anlagen
▫ ▫ im Anschluss an das Städtische Elektricitäts-Werk ▫ ▫
▫ ▫ Fernruf 7690 ▫ ▫

Ausstellung u. Verkaufsraum
▫ ▫ Fernruf 1262 ▫ ▫

Lieferung elektrischer Bedarfsartikel und Verbrauchsmaterialien
▫ ▫ Fernruf 7691 ▫ ▫

Technisches Bureau ▫ Ausarbeitung von Projekten für grössere Licht- u. Kraftanlagen, Kräne u. sonstige Kraftbetriebe, Schweiss-apparate etc. etc.
▫ Fernruf 1067 u. 2346 ▫

FABRIK: ST. PETERSBURGER CHAUSSEE 19 ▫ FERNRUF: 560 UND 6760
TELEGRAMM-ADRESSE: ALGEMFAB — RIGA

Abteilung für Wiederverkauf

Riga, St. Petersburger Chaussee 19
Postfach: 108 Telephone № 24-63 u. 70-60 Telegr.-Adr.: Elektron — Riga

Spezial-Abteilung
für den Verkehr mit:

Elektrischen Zentralstationen, Technischen Bureaux
und
Wiederverkäufern.

Rigaer Sägen- u. Feilen-Fabrik

Gustav Soennecken.

→ Gegründet 1879. ←

Fabrik:
Thorensberg,
Neue Mitauer
Chaussée Nr. 2.
Telephon Nr. 28.

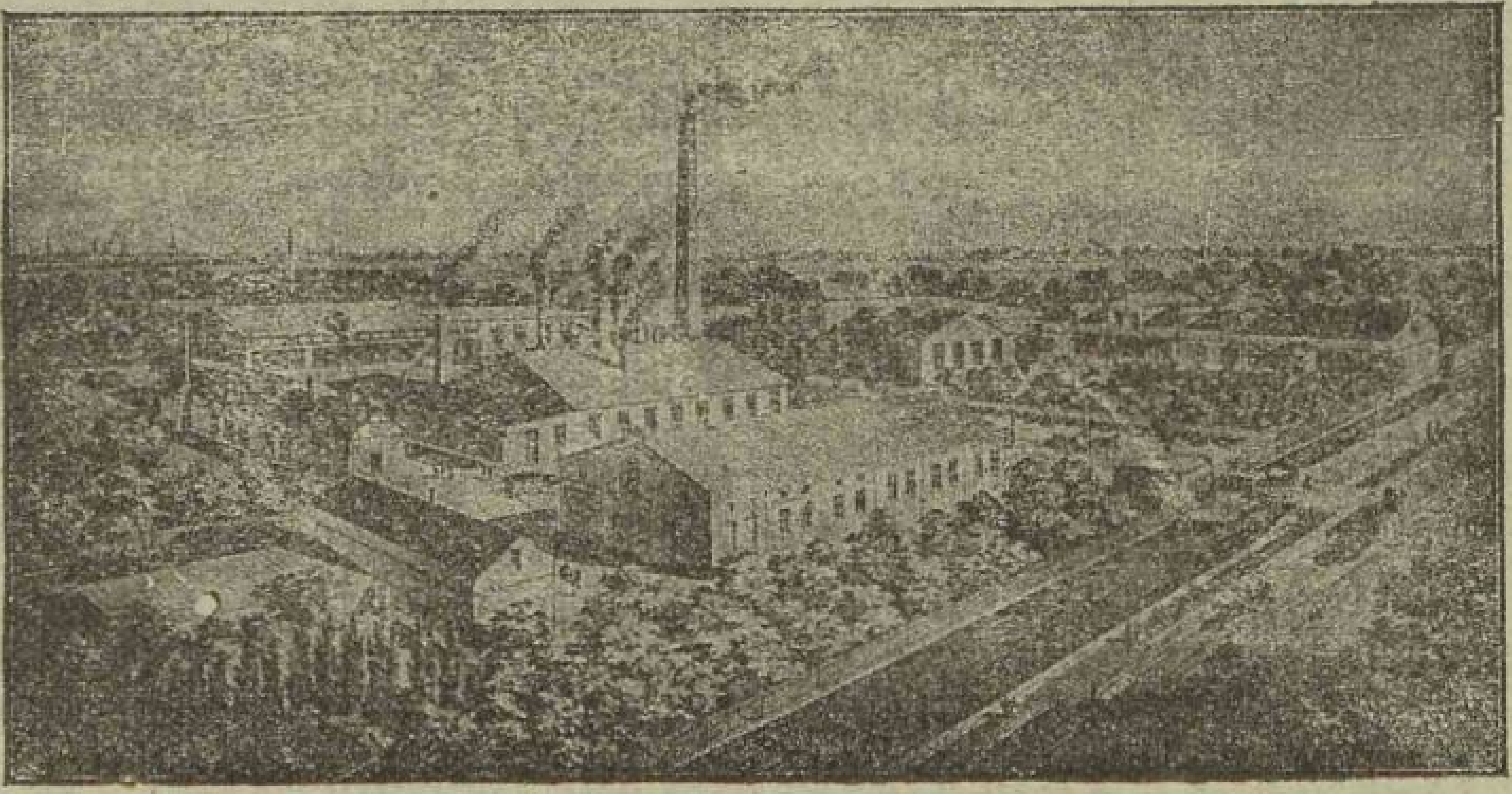

Stadt-Bureau:
Riga,
gr. Königstr.
Nr. 32.
Telephon Nr. 33.

Telegramm-Adresse: Soennecken — Thorensberg.

Specialität:

Feilen

und

Raspen

jeder Art
aus bestem Tiegelgussstahl in anerkannt vorzüglicher Qualität.

Aufhauen

abgenutzter Feilen.

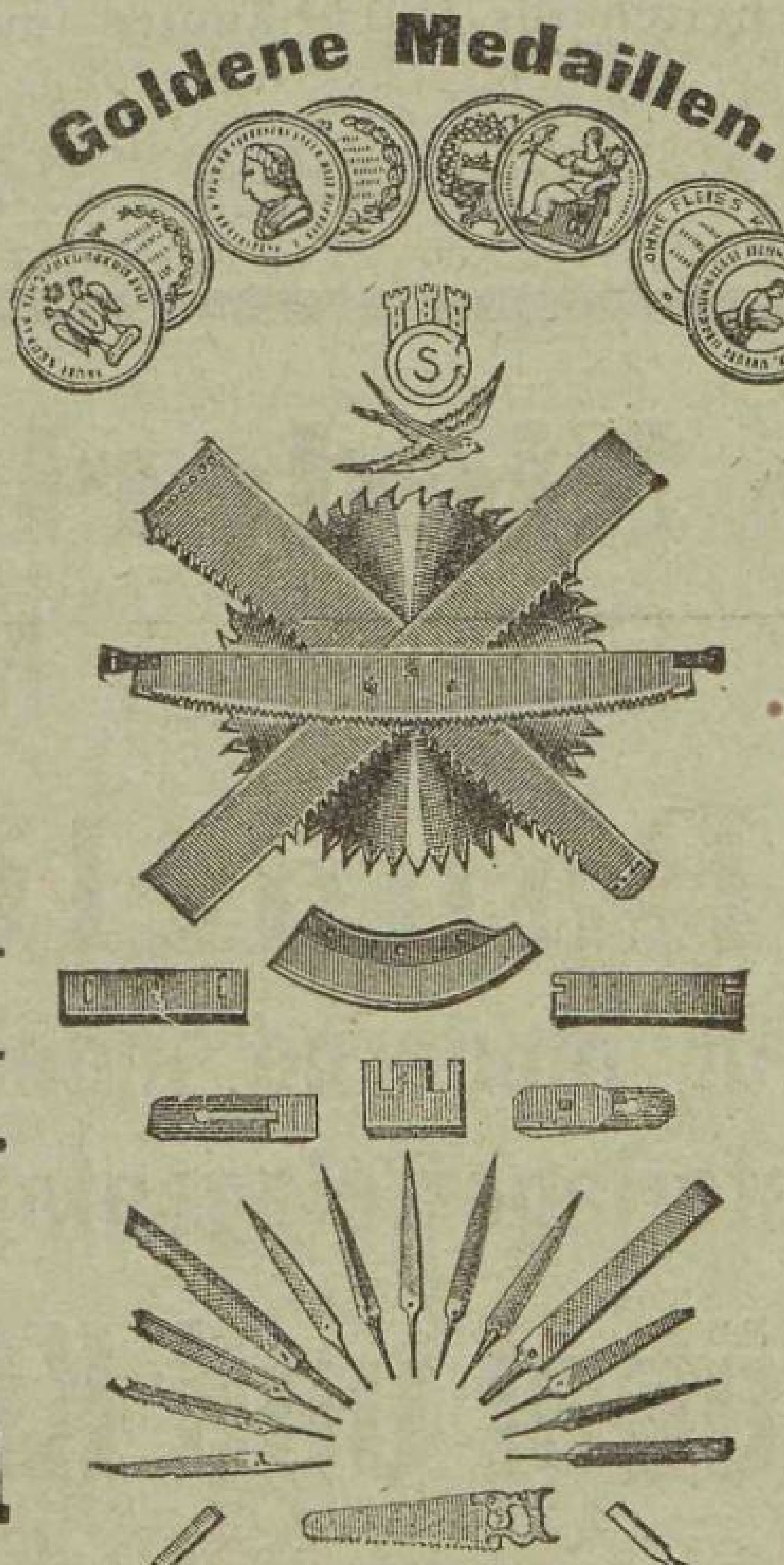

Specialität:

Kreis-, Gatter-, Krahn-, Quer-

und alle anderen Sorten

Sägen.

Häcksel- u. Mähmesser.

Reparatur

sämmtlicher Sägen

Maschinenmesser für Holz-, Papier- und Tabak-Bearbeitung aus bestem Rohmaterial.

Preislisten auf Wunsch gratis und franco.

Rigaer Jubiläums-Ausstellung 1901:
Silberne Medaille mit Ehrendiplom.

A. v. Grothuss,

RIGA, Altstadt 8, Tel. 259, Postfach 703.

Buchdruckerei, Lithographie, Buchbinderei

empfiehlt sich zur

Anfertigung sämtlicher Drucksachen

zu mässigen Preisen bei sauberer Ausführung.

Private Druck-Arbeiten:
Visiten-Karten, Verlobungs-Karten, Trauungs-Einladungen, Beerdigungs-Lieder etc.

Druck-Arbeiten für Kaufleute und Industrielle:
Briefbogen, Kuverte, Rechnungen, Quittungen, Begleitscheine, Zirkulare, Kataloge, Preis-Kurante, Prospekte, Adress-Karten, Tabellen, Etiketten etc.

Druck-Arbeiten für Vereine:
Mitglieds-Karten, Programme, Rechenschaftsberichte, Statuten, Affichen, Billette etc.

Druck-Arbeiten für Buchhändler und Verleger:
Prospekte, Kataloge, Bücher in jeder Sprache mit u. ohne Illustrationen, Kalender etc.

Niederlage der
Dorpater Möbelfabrik

L. Bandelier,

Werkstätten für moderne Inneneinrichtungen.
Ständiges Musterlager eleganter Meublements.

Polstermöbel und Klubsessel.

Ausführung nach eigenen und eingelieferten Entwürfen.

Riga, Gildstubenstrasse 4, Tel. 4883.

BR

R. Ruetz Buchdruckerei RIGA, Domplatz ::: Nr. 11/13. :::

Rigasche Rundschau

Grösste und verbreitetste deutsche Zeitung der Ostseeprovinzen. — Organ der Baltischen Konstitutionellen Partei. — Die Rigasche Rundschau pflegt eine umfassende und schnelle Berichterstattung auf allen Wissensgebieten. Sorgfältig redigierter Handelsteil mit eigenen Marktberichten (Holz, Flachs, Getreide, Saaten, Butter, Heringe). — Jeder Abonnent erhält allmonatlich gratis die **Illustrierte Beilage.** — Jeder Abonnent hat ein **Inseratenguthaben** (20 Zeilen jährlich). — **Witterungsberichte** mit **Wetterkarten,** zusammengestellt von Kapt. B. Mora, Leiter der Wetterwarte am Rig. Seemannshause. — **Abonnementspreis**: bei Bezug durch die Ausgabestellen in Riga jährlich 8 Rbl., halbjährlich 4 Rbl., vierteljährlich 2 Rbl., monatlich 75 Kop.; in Riga mit Zustellung ins Haus oder innerhalb des Reiches über die Post jährlich 10 Rbl., halbjährlich 5 Rbl., vierteljährlich 2 Rbl. 50 Kop., monatlich 1 Rbl.

Die Rigasche Rundschau ist als **hervorragend bewährtes Insertionsorgan** bekannt. Probenummern und Kostenanschläge bereitwilligst durch die Expedition, R. Ruetz Buchdruckerei, Riga, Domplatz Nr. 11/13.

In derselben Officin erscheinen ausserdem folgende Blätter:

Rigasches Kirchenblatt

Herausgeber und Redakteur: Pastor A. Eckhardt. Allwöchentlich erscheinendes Organ zur Publikation gottesdienstlicher und kirchlicher Familiennachrichten aus Riga, sowie der Mitteilungen der Rigaschen Prediger an ihre Gemeinden. Abonnementspreis in Riga 2 Rbl. jährlich, mit Zustellung 2 Rbl. 50 Kop. jährlich; über die Post 2 Rbl. 75 Kop. jährlich.

Rigaer Börsenblatt

Herausgeber: Der Rigaer Börsenkomitee. Verantwortliche Redakteure: Sekretär des Rigaschen Börsenkomitees M. von Reibnitz und Sekretär der handelsstatistischen Sektion B. von Gernet. Erscheint 6 mal wöchentlich morgens. Abonnementspreis in Riga mit Zustellung 12 Rbl. jährlich, über die Post 14 Rbl. jährlich.

R. Ruetz Couvert- und Cartonnagenfabrik
RIGA, Grosse Küterstrasse Nr. 4/6.

Goldene Medaille auf der Rigaer Jubiläums-Ausstellung 1901.
Silberne und Bronce-Medaillen auf den Ausstellungen in Nishny-Nowgorod und Kiew 1896 u. 1897.

УТВЕРЖД. ФАБРИЧН. КЛЕЙМА

Actien-Gesellschaft
der
Feilen- und Werkzeug-Fabrik
Otto Erbe in Riga,

Revaler Strasse Nr. 6—10.

Feilen jeder Art. **Sägen** als: **Gatter-, Band-, Kreissägen** für Holz und Metall bester Qualität. **Krahnsägen, Trecksägen, Tischlersägen, Handsägen.** **Maschinenmesser** für Holzbearbeitungs-, Papier- und Tabakfabriken. **Scheerenmesser. Kluppen, Bohrknarren, Rohrdichtmaschinen. Hämmer** jeder Art. **Erdhacken. Beile** etc. **Aufhauen alter Feilen. Reparatur** u. **Schärfen** von **Kreissägen.**

Brief-Adresse: **Actien-Gesellschaft Otto Erbe, Riga.** Telegramm-Adresse: **Erbeko, Riga,**
Telephon № 434. Postfach № 694.

Riga 1883.

Silberne Medaille
und
ehrenvolle Anerkennung.

A. C. Fitzner,

Wallstrasse Nr. 3, RIGA, Wallstrasse Nr. 3,
Tel. № 202. gegründet 1867. Tel. № 202.

Telegramm-Adresse: **Fitzner, Riga.**

Riga 1883.

Silberne Medaille
und
ehrenvolle Anerkennung.

Gas- und Wasserleitungs-Anlagen,

Badeeinrichtungen,

Closets mit und ohne Wasserspülung verschied. Systeme.

Gelbgiesserei, Metalldreherei und Gürtlerei.

Beständiges Lager von **schmied. Röhren** und **Verbindungsstücken, Bleiröhren, Gasbeleuchtungsutensilien, Stand-** und **Strahlröhren, Pissoir-** und **Waschbecken, Ausgussbecken** aus emaill. Guss und verzinntem Kupfer, **Fontainenaufsätzen,** prima **Gummi-** und **Hanfschläuchen** etc.

Telegramm-Adresse: Plates — Riga.

Telephon Nr. 423.

Goldene Medaille. 1868.

Goldene Medaille. Rigaer Jubiläums-Ausstellung 1901.

Ernst Plates, Riga,

Buchdruckerei * Lithographie * Schriftgiesserei * Stereotypie * Galvanoplastik * Photo-Chemigraphie *

Bei der Petri-Kirche. **Verlags-Buchhandlung.** Bei der Petri-Kirche.

Lettische Sortiments-Buchhandlung: Eingang Scharrenstrasse Nr. 13.

Anfertigung aller Art Druckarbeiten

in typo- und lithographischer Ausführung.

Herstellung von Clichés in allen Manieren.

Druck ganzer Werke in allen Sprachen.

Notenwerke ∘ Preis-Courante ∘ Cataloge ∘ Affichen ∘ Circulaire Rechnungen ∘ Formulare ∘ Etiquettes etc.

Visitenkarten in den verschied. Mustern u. Grössen von 1 Rbl. an pro 100 Stück in sauberster Ausführung.

Druck und Verlag:

Rigaer Annoncenblatt nebst **Theater-Courier.** Gegründet 1874.

Renn-Bulletin des **Pferd in Russland.** Gegr. 1894. **Einziges Organ in deutscher Sprache in Russland.** Erscheint während der Renn-Saisons von April bis November. Preis: jährl. mit Zus. 7 Rbl., Einzel-Nr. 15 Kop.

Mahjsaimneez. un Pawahru mahksla. Größtes lettisches Kochbuch mit über 2000 Kochrezepten. Geb. Rbl. 3.75.

Lettisch. Bilderbücher, größte Auswahl in allen Preislagen von 10 bis 120 Kop.

Special-Verlag für **Ansichts-Alben** und **Ansichts-Postkarten** in Autotypie.

Druck und Verlag:

Baltische Post. Erscheint werktäglich.
Preis jährlich: ohne Zustellung Rbl. 3.50
mit „ „ 5.—

Baltischer hist.-geograph. Kalender. Mit Bildern a. balt. Vergangenh. u. Gegenw.

Rigaer deutscher illustr. Kalender. Gegründet 1862. **Mit Inseraten-Anhang.**

Livländ. lettischer illustr. Kalender. Gegründet 1860. **Mit Inseraten-Anhang.**

En gros En détail

Deutsche und lett. Abreiss-Kalender Blocks und Rückwände.

Wilhelm Kammer

KOMMISSION = SPEDITION
INKASSO

Eydtkuhnen u. Wirballen.

Gegründet 1870.

Express-Eil-Dienst

zur Beförderung von Lebensmitteln, frischen Blumen und lebendem Geflügel.

Feste Uebernahmen für franko Fracht- und Zoll-Lieferung nach und von allen Ländern.

Telegramm-Adresse:
EYDTKUHNEN } KAMMER.
WIRBALLEN }

Giro-Konto in Deutschland:
A. Schaaffhausen'scher Bankverein in Berlin
in Russland:
Reichsbank-Filiale in Kowno Nr. 2894.
Rigaer Börsenbank, Riga.
E. M. Meyer & Co., St Petersburg.
J. W. Junker & Co., Moskau.

Leopold Ewald,

gegründet 1854,
Stettin, Sellhausbollwerk 1.

SPEDITION (Ex- und Import), COMMISSION, INCASSO.

Specialität:
Verkehr nach Russland, Dänemark, Schweden, Norwegen u. vice versa.

Prompteste Passagiergepäck-Expedition für die Rigaer Dampfer.

Transport-Uebernahmen
von und nach allen Richtungen zu billigen und festen Sätzen bei prompter und sachkundiger Bedienung.

Lagerung von Gütern aller Art.

Assecuranz.

Charterung von Dampfern und Seglern nach allen Plätzen
zu niedrigsten Frachten.

EUGEN RÜDENBURG

Lübeck. STETTIN. Eydtkuhnen.

(gegründet 1859).

Internationale Speditionen.

Spezialverkehr von und nach Russland.

Lagerung.
Assekuranz.
Inkasso.

F. H. BERTLING

gegr. 1865

Hamburg-Lübeck-Stettin

Spedition, Dampfschiffsreederei, Flusschiffahrt, Befrachtung.

Uebernahme aller vorkommenden Transporte zu festen billigen Sätzen.

Spezialverkehr von und nach Russland.

TELEGRAMMADRESSE:
LÜBECK }
HAMBURG } BERTLING.
STETTIN }

BUCHDRUCKEREI UND PHOTOCHEMIGRAPHISCHE KUNSTANSTALT DES RIGAER TAGEBLATTS

PAUL KERKOVIUS — RIGA · DOMPLATZ 5

DIE
BUCHDRUCKEREI
übernimmt die Anfertigung der umfangreichsten Drucksachen in:

ILLUSTRATIONS-, MEHRFARBEN-, AKZIDENZ- U. WERKDRUCK

für Privatpersonen, Gewerbetreibende, Kaufleute, Industrielle, Vereine, Buchhändler und Verleger

DIE
KUNSTANSTALT
übernimmt die Herstellung von:

AUTOTYPIEN UND HOCHÄTZUNGEN

in Kupfer und Zink für wissenschaftliche, belletristische, technische und kommerzielle Zwecke nach gegebenen Zeichnungen, sowie nach eigenen photographischen Aufnahmen.

LICHTDRUCKEREI
Anfertigung von Ansichtskarten und -Alben. Reproduktion von Gemälden, Kunstgegenständen, Museumssammlungen usw. Verlag der Ansichten aus den altertümlichen Teilen Rigas und Revals

GRÖSSTE ANSTALT DIESER BRANCHE IN D. OSTSEEPROVINZEN

DAS
RIGAER TAGEBLATT

Verlag der Buchdruckerei des „Rigaer Tageblatts" (Paul Kerkovius)
erscheint täglich morgens, mit Ausnahme der auf Sonn- u. hohe Festtage folgenden Tage

ABONNEMEMTSPREIS

in Riga: jährlich 8 R., halbjährl. 4 R., vierteljährl. 2 R., monatlich 75 K.; mit Zustellung ins Haus: jährlich 10 R., halbjährl. 5 R., vierteljährl. 2 R. 50 K., monatlich 1 R.; pr. Post: jährlich 10 R., halbjährl. 5 R., vierteljährl. 2 R. 50 K., monatlich 1 R.

INSERTIONSPREIS

pr. 1 spalt. Petitzeile oder deren Raum 12 Kop., (Ausl. 40 Pfg.), an der Spitze des Blattes 50 Kop., (Ausl. 1 Mark 40 Pfg.), im Reklameteil 40 Kop., (Ausl. 1 Mark)

Telegramm-Adresse: Cassellaco, Riga.

Lyon. Frankfurt a/M. Riga.

Telefon-Anschluss 845.
„ „ 215.

Russische Anilinfarben-Fabrik

LEOPOLD CASSELLA & Co.

RIGA,

Dünamündesche Strasse № 51a.

Farbstoffe für:

Baumwolle, Leinen, Halbwolle, Wolle, Seide, Halbseide, getragene Kleider (Wolle, Seide, Baumwolle in einem Bade anfärbend) Leder, Schuhcrême, Pelze, Federn, Jute, Stroh, Farblacke, Seife, Wachs etc. etc.

Farbstoffe für Hausindustrie u. kunstgewerbliche Arbeiten.

Anfragen wegen Farbstoffe für diese Zwecke wolle man **direkt** an obige Firma richten.

Hyraldit Z zum Abziehen gefärbten Materials.

Musterkarten mit Färbevorschriften werden auf Wunsch gratis versandt.

Vertreter für die Baltischen Provinzen:

Victor Duerst & Rehwald, Riga, Wallstr. Nr. 28 B.

Rigasches Adreßbuch

1913

Herausgegeben von **Adolf Richter.**

Ladenpreis 5½ Rubel.

Πάντα ῥεῖ.
Ἡράκλειτος

Inhalt:

Inserate
Titel.
Wie finde ich rasch, was ich in diesem Adreßbuche suche?
Abkürzungen.

Alfabetisches Register über alle 6 Abteilungen des Adreßbuches.
Verzeichnis der in der 5. Abteilung enthaltenen Erwerbs- und Berufszweige.
Verzeichnis der Inserenten.
1. Abteilung: Allgemeines und Statistisches. Behörden, Anstalten, Zeitungen, Post, Steuern, Theaterpläne usw.
2. " Straßen- und Häuserverzeichnisse, mit einem Anhange, enthaltend die im Stadtgebiet belegenen Holme, Höfchen, Gesinde usw.
3. " Die Bewohner jedes Hauses der inneren Stadt.
4. " Alfabetischer Wohnungs-Anzeiger.
5. " Erwerbs- und Berufszweige.
6. " Rigas Handel, Industrie und Reederei.
Inserate

CARL BALK.

Riga.

Im Selbstverlage des Herausgebers,

in der Scharrenstraße 4, eine Treppe hoch, im zweiten Hause von der Kalkstraße.

? Wie ?

finde ich rasch, was ich in diesem Adreßbuche suche?

Alle Seiten sind durch alle 6 Abteilungen fortlaufend mit arabischen Ziffern paginirt. Zwischen jede Abteilung ist ein Kartonblatt geheftet, so daß man den Anfang jeder Abteilung mühelos finden kann.

Sucht man eine Person, deren Namen man kennt, so wird man ihn im alfabetischen Verzeichnis der 4. Abteilung finden, doch achte man auf die verschiedenen Schreibweisen, wodurch gleich oder ähnlich lautende Namen dort oft weit auseinander stehen, z. B. Bäckmann, Beckmann und Böckmann, Maier und Meyer, Schoultz und Schulz. Gleich oder ähnlich klingende, jedoch verschieden geschriebene Namen sind oft vorgemerkt.

Kennt man den Namen nicht, jedoch die Behörde, in der die Person dient, und ihren Rang, so findet man das Gesuchte in der 1. Abteilung im 13. Abschnitte, wobei man sich zur Auffindung der Behörde usw. mit Vorteil des Ersten Registers auf der nächstfolgenden Druckseite bedienen wird.

Kennt man den Namen nicht, jedoch den Beruf der Person, so hat man die 5. Abteilung zu Rate zu ziehen. Ein Verzeichnis aller der dort alfabetisch aufgeführten Berufs- und Geschäftsarten befindet sich als Drittes Register gleich hier nach auf einer der nächstfolgenden Druckseiten.

Die in einem Hause zusammen Wohnenden zeigt die 3. Abteilung.

Sucht man eine Straße und darin ein Haus, so benutze man die 2. Abteilung, in der alle Straßen und die daran liegenden bebauten Grundstücke mit ihren Besitzern, Adreß-, Grund- und Hypotheken-Nummern, sowie mit ihrer polizeilichen Hingehörigkeit alfabetisch verzeichnet sind. Die Hingehörigkeit zu den Friedensrichterbezirken ergiebt sich aus den Daten des Reg. 2 der Abt. 2. Eine **Ortsbezeichnung,** die keinen Straßennamen vorstellt, wird man im § 6 oder im Anhange zur 2. Abteilung zu suchen haben.

Sucht man eine Behörde, ein Amt, eine Anstalt, ein Gebäude und dergl., so ziehe man das Erste, auf der nächstfolgenden Druckseite abgedruckte Register zu Rate.

Sucht man eine Fabrik, so findet man alle Fabriken Rigas in der 5. Abteilung nach ihren Fabrikaten alfabetisch geordnet.

Die 6. Abteilung enthält ein Verzeichnis aller Fabriken Rigas, nach den Firmen alfabetisch geordnet a) durch die ganze Stadt, b) nach Stadtteilen.

Sucht man eine Handels-Firma, so findet man alle die Allgemeinheit interessirenden Angaben in der 4. Abteilung in der Ordnung des ABC's zwischen anderen Adressen zerstreut, wobei die Firmen durch fetteren lateinischen Druck hervorgehoben sind. Der Wert des Exportes der größten Firmen ist im § 10 angegeben.

Vertretungen auswärtiger Firmen findet man in der 6. Abteilung unter A.

Die in Riga beheimateten Schiffe findet man ebenfalls in der 6. Abteilung.

Abkürzungen:

Die gewählten Abkürzungen sind meist selbstverständlich. Sehr häufig kommen die folgenden vor:

Hsb. = Hausbesitzer;
Dw. = Dwornik oder Hausknecht;
Hg. = Handlungsgehilfe, Kontor- oder Büro-Beamter;
Tel. oder ⊶ = Telefon oder Fernsprecher Nr.;
W., W oder Q. = Wohnung oder Quartier;
WSR. = Wirklicher Staatsrat;
SR = Staatsrat;
KR = Kollegienrat;
HR = Hofrat;
KA = Kollegienassessor;
TR = Titulärrat;
KS = Kollegiensekretär;
GS = Gouvernementssekretär;
= Kollegienregistrator;
Kwh. = Kolonialwarenhändler;
Bmt. = Beamter;
Lombb. = Lombardbeamter;
Stbsch. = Straßenbahn-Schaffner;
Teleg. = Telegrafist.

Vatersnamen (Patronymika), отчества) sind meist durch einen angehängten Apostrof bezeichnet. Man kann also z. B. den Namen Serg. Nik.' Berg aussprechen entweder: Sergius, Sohn des Nikolaus Berg, oder: Ssergjei Nikolajewitsch Berg.

Häuser, die leider zwei Hausnummern, aber nur eine Haustür haben, sind hier nur mit der ersten Hausnummer bezeichnet. Hat aber ein Haus zwei, mit verschiedenen Hausnummern versehene Türen, so ist hier selbstverständlich immer die richtige Nr. gegeben.

Gedruckt in der Buchdruckerei A. v. Grothuß, Riga, Altstadt 8.

Mit Ausnahme der Annoncen ist der gesamte Satz dieses Buches auf der Typen-Setz- und Gießmaschine „Typograph" hergestellt.

1865 1870 1882 1896

Russian-American India Rubber C^o.

Trëugolnik

Rigaer Filiale.

Comptoir:	Technische Abteilung:	Abt. für Equipagen-Artikel:
Altstadt 12, Tel. 543.	Altstadt 12, Tel. 6743.	Matthäistr.63,Tel.6913

Engros-Verkauf und Lager von:

technischen, chirurgischen u. anderen Gummi-Artikeln als:

1860
Т.Р.А.Р.М.
С.ПЕТЕРБУРГЪ
ТРЕУГОЛЬНИКЪ

Galoschen
Auto-
Velo-
Reifen
„Trëugolnik" und „Dunlop"
Wagen-Reifen
Treibriemen, Schläuchen etc.

Engros-Verkauf und Lager von:

Achsen, Bandagen, Metallrädern und Zubehör
der Fabrik **L. Nobel**, St. Petersburg.

„Скороходъ"

Leder-Schuhen, -Crême u. Appretur
der Schuhfabrik **„Skorochod"**, St. Petersburg.

Sohlleder div. russischer Fabriken
und
Oberleder in- und ausländischer Fabrikation.

Photographie
J. REEKST

Riga, Alexanderstrasse № 17
Telephon № 16-64.

Portraitaufnahmen und Vergrösserungen. Reproductionen nach Gemälden und alten Photographien. Einbrennen von Portraits (Photokeramik) auf Porcellan für Denkmäler etc.

Special-Abteilung für Aufnahmen von Fabriken, Fabrikeinrichtungen und sämtl. Erzeugnissen zu Illustrationszwecken

Wie?

finde ich rasch, was ich in diesem Adreßbuche suche?

Diese Frage wird auf der Rückseite des Titelblattes beantwortet.

Register über alle 6 Abteilungen.

Ist nichts anderes angegeben, so bedeuten die angegebenen Ziffern die Seitenzahlen. Was man hier nicht findet, suche man namentlich im § 6.

Abgeordnete im Parlamente § 12
Abstinenz=Vereine . . . . § 18 f.
Adl. Vormundsch.=Gericht . . 103
Adreßbücher 320
Adreßnummern . . . 401 u. 565
Adventisten=Gem. 145
Aeltestenbank Gr. Gilde 133. 1199
" Kl. Gilde 135. 1199
Aemter der Kleinen Gilde . 135
Aerzte, Armen= 106
" Freiprakt. . . . . 5 Abt.
" Sanitäts= 118
" Stadtpolizei= 93
" Tier= . . . . . 5. Abt.
" Zahn= . . . . . 5. Abt.
Akzise 166
Alexandershöhe 88
Allgem. Fürsorge, Koll. der 88
Altgläubige Grebentsch ikow=
Gemeinde 146
Ambulanzen . . . . § 15 C.
Anglikanische Kirche 145
Anstalten d. Kaiserin Maria 191
Anstalten zu gemeinnützigen
und Wohltät.=Zwecken § 15 C.
Apostolische Gemeinde . . . 145
Arbeiterversicherungsbehörde 173
Arbeitsamt, städt. 105
Arbeitsstätte f. Minderjähr. 109
" " Erwachsene 109
Archierei, Verw. d. Hauses 147
Archive: Stadt= 129
Archive: Andere . . . . . . § 19
Areal der Stadt . . . . . . § 4
Armeekorps=Stab 179
Armenamt 105
Armenärzte 106
Armenasyl. . . . . . 107 u. 224
Armenhäuser. . 107 u. § 15 C. b.
Armitstead's Kinderhospital
122, u. § 15 C. a.
Artesische Brunnen 119
Artillerie. 179
Assänisations=Anstalt 119
Assernsches Sanatorium . . 89
Asyle, Armen= 107 u. § 15 C. b.
" Kinder= 109, 191, u. § 15 C. c.
" Lepra= 86, 122 u. § 15 C.
Augenheilanstalt . . . . § 15 C. a.
Auswärtige Zensur 90
Bagger . . . . § 19
Bahnhöfe 385
Banken u. Kredit=Institute:
Stadt=Diskonto=Bank . . 125
Joh.=Gilde 139
Reichsbank 168
Bauernagrarbank 169
Andere Banken . . . . . . § 19
Baptisten=Gemeinden 145
Bau=Abteilung (Schloß) . . 86
Bauamt 109
Bauaufsichtsamt. 110
Bauernagrarbank 169
Bauern=Angelegenh.(Schloß) 86

Gegründet 1850 **Verlangen Sie überall** Gegründet 1850

Einzig echten Stockmannshöfer

Pomeranzen 00, Kümmel 00, Himbeeren weiss, Naliwken der

Likörfabrik Stockmannshof

Th. Graf Medem.

Himbeeren und Naliwken werden aus natürlichen Fruchtsäften hergestellt.

Wir bitten, um Nachahmungen zu entgehen, auf die Firma Th. Graf Medem zu achten.

Erhältlich: bei Otto Schwarz, Chr. Jürgensohn, J. M. Kamkin, sowie in allen besseren Wein- und Kolonialwaren-Handlungen.

Bauern-Kommissäre 87
Bauernrichter, Ober- 159
Beerdigungskassen . . . . § 15 B.
Beschwerde-Komm. d. St. V. 105
Bethabara-Verein . . . . § 15 A.
Bethabara-Asyl . . . § 15 C. d.
Betriebsamt 110
Bettelverein . . . . § 15 A.
Bevölkerung . . . . § 7
Bezirksgericht 152
Bez.-Polizeiverw. 91
Bibliotheken, sieh Büchereien —
Blindeninstitut . . . . § 15 C. d.
Blinden-Verein . . . . § 15 A.
Börse . . . . § 19
Börsen-Komitee 173
Börsenmakler 113
Brüdergemeinde 145
Brunnen, städt. artesische . . 119
Büchereien . . . . . . 129 u. § 19
C., sieh auch unter K. u. Z.
Campenhausens Elend 108 u. 224
Clearinghouse . . . . § 19
Dampfer, städtische . 123 u. § 19
„ andere . . . . § 19
Del. Komm. f. d. Imm. Sch. 117
Denkmäler . . . . § 19
Desinfektions-Anstalt 119
Detektiv-Polizei 92
Deutscher Reichsverein . § 15 A.
Deutscher Verein in Livl. § 15 A
Diakonissen-Anstalt . . . § 15 C.
Diakonissen-Verein . . . § 15 A.
Dienstboten-Unterst.-Kasse . 109
Dienstmann-Artelle . . . . § 19
Diskonto-Bank, Stadt- . . . 125
Dispacheur 112
Domänen-Verw. 173
Droschkentaxe 346
Düna-Dampfer . . . . § 19
Eichamt 173
Eichenheim . . . . § 15 C. c.
Einteilung der Stadt:
Armenpflege- 106
Fabrik-Inspektor- 172
Friedensrichter- § 5 C. und Seite 404.
Polizei- § 5 A
Untersuchungsrichter- . . . 155
Wohnungssteuer- 170
Einwohnerzahl . . . . § 7
Eisenbahnen . . . . . 182 u. § 20
Gendarmerie-Verw. 94
Reichskontrolle 188
Tarifbüreau des B.-Kom. 175
Verwaltung 182
Elektrische Straßenbahn § 19
Elektrizitätswerk . . . 111 u. 112
Elementarschulen . . . . . § 16
Elevator 114
Evang.-luth. Kirchen 139
Examinations-Komitee . . . 153
Export zur See . . . . § 10
Expresse . . . . § 19
Fabriken . . . . Sechste Abt. B.
Fabrik-Inspektion 172
Fabrik- und Hüttenwesen . . 171
Fachvereine . . . . § 18
Fernsprechdienst . . . . . . § 19
Feuer-Meldestellen . 244 u. 247
Feuerwehren . . . . . 124 u. 240
Flußpolizei 92
Förster, Krons- 177
„ Stadt- 123
Französ. Ver. . . . . . . § 15 A
Frauen-Verein . . . . . § 15 A.

Friedensrichter 156
-Plenum 156
-Stadt-Eint. § 5 C, Seite 404
Friedhöfe . . . . 148 u. 151
Friedhofs-Kommission . . . 130
Fürsorge, Koll. der allgem. 88
Fuhrmannstaxe . . . . § 19
Garnison 179
Gartenverwaltung 123
Gas- und Wasserwerk 111 u. § 19
Gebiet der Stadt . . . . § 4
Gefängnis:
-Abt. der Gouv.-Reg. . . 159
Damen-Gef.-Sektion . . . 160
Gouv.-Gef.-Inspektion . . 159
Gouv.-Gef.-Komitee . . . 159
Militär-Gefängnis 181
Geistliche Schule 149
Geistliches Seminar 147
Geistlichkeit . . . . . 139 u. 146
Gensdarmerie, Eisenbahn- . 94
„ Gouvernements- 93
Geografische Lage . . . . . . § 1
Georgen-Hospital 107 u. § 15 C. b.
Gerichte:
Adl. Vormundschaftsger. . 103
Bezirksgericht 152
Friedensrichter-Plenum . . 156
Oberbauernrichter 159
Stadt-Waisengericht . . . 125
Zugehörigkeit z. d. Bezirken 404
Gerichts-Vollzieher (Pristawe):
am Bezirksgericht 155
„ Friedensgericht 158
Gesangvereine . . . . . . § 18 d.
Geschichte der Stadt . . § 11 a.
Geselligkeitsvereine . . . § 18 e.
Gestüt, Reichs- 191
Getreidekontrolör 113
Gewerbeschule . . . . § 16
Gewerbesteuer 163
Gewerbeverein . . . . . . § 18 b.
Gilden E . . . . 131—135
Goldschmiede, Amt der . . . 133
Gouv.-Beh. für städt. Ang. 85
Gouv.-Gendarmerie-Verw. . 93
Gouvernements-Regierung § 13
Gouv.-Verpfleg.-Kom. . . . 88
Gouv.-Wehrpfl.-Beh. 87
Gouvernements-Zeitung . . 85
Gouv.-Zeichenkammer . . . 160
Gouverneur . . . . § 13
Gouverneurs-Kanzlei . . . § 13
Gouv.-Kom. z Unterstütz. i. Japan. Krieg Gefallener 89
Grebentschikow Gem. . . . 146
Grenzen des Stadtgebiets § 4
Grenzwache 166
Griech.-kath. Kirchen 149
Grundnummern d. Häuser 2. Abt.
Güter-Verw., städt. 122
Gymnasien . . . . § 16
Häuserverzeichnisse . . . 2. Abt.
Hafenangelegenheiten, Beh. f. 170
Hafenbau-Verwaltung . . . 188
Hafen-Verwaltung 171
Handelsamt 112
Handelsbericht . . . . § 10
Handelsdeputierte 113
Haustafeln . . . . § 5 B.
Hebammen . . . . 5. Abt.
„ -Schule, städt. . 121
Heilanstalten . . . . . § 15 C. a.
Heringswrake 113
Hilfsvereine . . § 15 A. u. B.
Holzhof-Inspektion 125
Hôtels und Gasth. . . . 5. Abt.

Hypotheken-Nummern der Häuser 413
Hypotheken-Verein . . . . § 19
Idiotenanstalt 122
Immobilienschätzung 117
Impf-Anstalt 119
Infanterie 180
Ingenieur-Distanz 184
Johannis-Gilde 134
Joh.-Gilde, Vorschuß-Kasse 139
Irrenanst. Rothenberg 121 u. § 15 C
Jünglingsverein . . . . § 18 f.
Jungfrauen-Verein . . . § 15 A.
Justierkammer. Sieh Eichamt
Kameralhof 161
Kanalisation . . . . § 19
Katasteramt d. Landratskoll. 102
Kaufmannskammer 300
Kemmern, Verw. d. Bades 171
Kinderasyle, städt. 109 u. § 15 C. c.
„ Krons- 191 u. § 15 C. c.
Kinderasyle, andere . . § 15 C. c.
Kinderbewahranstalten § 15 C. c.
Kindergärten 279
Kinderhospital, Armitsteads 122 u. § 15 C. a.
Kirchen: 139, 149
Ober-Kirchen-Vorsteher d. Riga-Wolmarschen Kreises 103
Klima . . . . § 3
Kliniken . . . . § 15 C.
Klöster 149
Kollegium d. Allg. Fürsorge 88
Kommerzschule d. B.-V. § 16 b.
Konsistorium: Evangelisches 139
Griechisch-katholisches . . . 146
Konsulate . . . . § 14
Kontrolhof 188
Konv. z. hl. Geiste § 15 Cb, 450, 577
Konwoi-Kommando 184
Korporationen beim Polyt. 253
Krakenbank . . . . § 18 d.
Krankenhäuser: . . . . . . § 15 C.
Alexandershöhe 88
Armitstead's Kinderhosp. . 122
Augenheilanstalt . . . § 15 C.
Diakonissen-Anstalt . . § 15 C.
Kriegshospital 183
Leprosorium 86, 122 u. § 15 C.
Rothenberg . . 121 u. § 15 C.
Städtisches 120, 122 u. § 15 C.
2. Städtisches 122 u. § 15 C.
Krankenkassen . . . . . § 15 B.
Kreis-Deputierte 101
Kreis-Gefängnis-Komm. . . 85
Kreis-Landschulbehörde . . . 103
Kreis-Militär-Chef 182
Kreis-Polizei 93
Kreis-Wehrpfl.-Beh. 87
Krepost-Abteilung 158
Kriegshospital 183
Krippen . . § 15 A. u. § 15 C. c.
Kulturgeschichtliches . . . § 11 b.
Kunst-Museum . . . 129 u. § 19
Kurator d. Lehrbezirks 1199 u. 149
Kurkosten-Amt 114
Lage der Stadt . . . . § 1
Landmarschall, Livl. 101
Landrats-Kollegium 101
Landschulbehörde 103
Landvolksschulrat, rechtgl. . 152
Legate . . . . § 15 C. f.
Lehrbezirk, Kurator 149
„ Examinat.-Kom. 153
Lepra . . . . 86, 122 u. § 15 C.
Lettischer Verein . . . . . § 18 a.
Lit.-prakt. Bürgerverbind. § 15 A.

Lombard, Stadt- 127, 129 u. 350
Lotsen . . . . § 19
Lutherische Kirchen 139
Mäßigkeits-Vereine . . . § 18 f.
Magdalenenasyl . . . § 15 C. d.
Makler, vereidigte 112
Marktpolizei 113
Mechaniker, Stadt- 114
Medizinal-Abt. 85
Medizin-Polizeil. Kom. . . 92
Militär 179
Militär-Chef, Kreis- 181
Militär-Gefängniß 181
Ministerium:
Finanz-: Behörden 158
Handel und Ind. „ 170
des Innern: „ 83
der Justiz: „ 152
Kriegs-: „ 179
der Landwirtsch.: „ 173
der Volksaufkl.: „ 149
der Wegekommunik.: „ 182
Mosaische Gotteshäuser . . . 147
Museen . . . . . . 129 u. § 19
Musik-Vereine . . . . § 18 d.
Mutterfürsorge 192
Nachtasyl . . . . § 15 C. d.
Name der Stadt erklärt . . § 6
Naturforscherverein . . § 18 b.
Navigat.-Schule § 15 C. b. u. 263
Nikolai-Armenhaus . 108 u. 224
Notarii publici 5. Abt. und 156
Nüchternheits-Vereine . . § 18 f.
Nyenstädts Witw. Conv. 108 u. 224
Oberbauernrichter 159
Obere Geistlichkeit, ev.-luth. 139
Ober-Kirchen-Vorsteher . . . 103
Oekonomieamt 114
Orts-Statuten . . . . § 9
Plenum, Friedensrichter- . . 156
Pleskodahl . . . . . . § 15 C. d.
Politische Vereine . . . § 18. a.
Polizei-Aerzte 93
„ Detektiv- 92
„ Fluß 92
„ Kreis- 93
„ Markt- 113
„ Medizin-, Kom. . . 92
„ -Stadt-Einteilung . § 5
„ -Verwaltung 90
Polytechnikum . . . . . § 16 a.
Post:
Hauptpostamt 1199 95 u. § 20
-Nebenämter . . . 97 u. § 20
auf dem Oreler Bahnhofe 101
Pferdepost 351
Portosätze . . . . § 20
Postregeln . . . . § 20
Verw. des Bezirks 1199 u. 94
Preisbüro 114
Preß-Inspektor 90
Pristawe der Polizei 91
„ am Gerichte. Sieh Gerichtsvollzieher.
Probierkammer 172
Pröpste Livlands 139
Prokuratur 155
Quartieramt 116
Radfahr-Vereine . . . . § 18 c.
Radiotelegraf 383
Rat, der Rigasche 130
Realschulen . . . . § 16
Reformierte-Kirche 144
Regiments-Stäbe 179
Reichsbank 168
Reichsdomänen Verw. . . . 175
Reichsduma-Abgeordnete . . § 12

Reichs=Gestütverw. 191
Reichsgewerbesteuer 163
Reichskontrole 188
Rentei 162
Rettungs=Anstalten 118
Riga=Oreler Eisenbahn . . 182
" " " Postabt. 101
Riga=Wolmarsches adl. Vormundsch.=Ger. 103
Rigasche Rat, der 130
Ritterschafts=Behörden . . . 101
Ritterschafts=Bibliothek . . . § 19
" Kanzlei 102
Römisch=katholische Kirchen . 145
Rothenberg . . . 121 u. § 15 C
Rotes Kreuz:
Schwesternheim 89
Chir. Krankenhaus . . § 15 C
Kur. d. Assern. Sanat. . 89
Livl. örtl. Verw. 89
Russ. Armenhaus . . 106 u. 224
Sanitäts=Kommission 118
Schiffe, in Riga beheimatete Abt. 6 C.
Schiffstaxatore 112
Schlachthaus . . . 116 und § 19
Schnelle ärztliche Hilfe . . . 202
Schulbehörde, Kreis=Land= . 103
Schulen und Lehranstalten § 16
Schulkollegium, Stadt= . . . 124
Schwarzhäupter . . . . . § 18 e.
Schweizer Verein . . . . § 15 A
Seemannshaus . . . . § 15 C b.
Seemannsschule 263 u. § 15 C. b.
Sektions=Anstalt 119
Seminar, Geistliches 147
Siechenhäuser . 107 u. § 15 C b
Slip=Dock 175
Sparkasse, Stadt= 126
Spar= und Vorschußkassen . 326
Sportvereine . . . . § 18 c.
Stadt=Aerzte 93
" Aerzte (Sanitäts) . . 118
" Amt 105
" Arbeitsamt 105
" Archiv 129
" Armenamt 105
" Behörden 103
" Bibliothek 129
" Dampfer . . 123 und § 19
" Diskontobank 125
" Einteilung Sieh Einteil.
" Feuerwehr 124
" Garde . . . . § 18 e.
" Gartenverwaltung . . 123
" Gebiet . . . . § 4
" Güter=Verw. 122
" Holzhof Insp. 125
" Krankenhaus 120 u. § 15 C.
" Lombard 127, 129 u. 350
" Mechaniker.. 114
" Museum . . 129 u. § 19
" Name . . . . § 6
" Polizei=Verw 90
" Schul=Kollegium . . . 124
" Sparkasse 126
" Theater 356
" Verordnete . 103 u. 1199
" Wäger 115
" Waisengericht 123
" Wehrpflichtsbehörde 117, 125
Alle anderen Stadt=Institutionen suche man unter em betr. Namen.
Stäbe, militärische 179
Städt. Angel. (Gouv.=Beh.) 88
Statist. Komm. d. St. Riga 124
Statistisches Kom. (Livl.) . 87
Statistische Abt. d. B.=K. . . 175
Stellenverm. § 19 und 5. Abt.
Sternwarten . . . . § 19
Steuer:
Reichs=Gewerbesteuer . . . 163
Steuergemeinde, Rigasche 131
Inspektore 161
Wohnungssteuer 170
=Verwaltung 131
Stifte . . . . § 15 C. b.
Stiftungen . . . . . . § 15 C. f.
Straßenbahn, elektr. . . . § 19
Straßenverzeichnisse . . . 2 Abt.
Synagogen 147
Synod, Heil. Dir., Behörden 146
Taubstummen=Anstalt § 15 C. d.
Telegraf:
Börsen-Telegraf 100
Haupt=Telegr.=Amt 98 u. § 20
Nebenämter . . . . 97 u. § 20
Drahtloser 383
Eisenbahn 186
Telegramm=Gebühren . . § 20
Telegrafen=Regeln . . . . § 20
Verw. d. Rig. Bez. 94
Telefon . . . . § 19
Theater . . . . § 19
" Pläne . . . 387 und folg.
" =Komitee d. Gr. Gilde 133
Teehäuser . . . 109 u. § 15 C. e.
Tierärzte . . . . . 118 u. 5 Abt.
Tierschutzverein (Asyl) . § 18 g.
Topograf. Landesaufn. . . . 184
Typografie=Inspektor 1199 u. 90
Ueberlieferte Ortsnamen . . § 6
Uhren . . . . § 2
Unterstützungskassen . . § 15 B.
Untersuchungsrichter 155
Vereine f. Wissenschaft, Kunst, Sport, Geselligkeit und Verschiedenes . . . . . . § 18
Vereine, gemeinnützige und wohltätige . . . . § 15 A.
Vereine zur gegens. Unterst. § 15 B.
Verfassung der Stadt . . . . § 8
Verpflegungs=Kommission . 88
Versicherungsgesellschaften:
Rigasche . . . . § 19
Andere. Sieh 5. Abteilung
Versorgungshäuser . . § 15 C. b.
Vertretungen auswärtiger Firmen in Riga. Abt. 6A.
Veterinär=Abt. 86
Veterinärärzte s. Tierärzte
Volksküchen . . . . . . § 15 C. e.
Volksspeisehaus, städt. . . . 109
Vormundsch.=Ger. R.=W., adl. 103
Vorschußkassen. Sieh Banken.
Waagekontor 113
Waisengericht, evang. 125
Waisenhaus, städt. 108 § 15 C. c.
Waldschutz=Komitee 176
Waren=Depot, Zentral. . . . 175
Wasserwerk . . . . . 111 u. § 19
Waterschout 112
Wegebau=Abteilung 86
Wehrpflichtsbehörden:
Gouvernements= . . . . . 87.
Kreis= 87
Stadt= 117, 125
Weichbild der Stadt . . . . § 4
Wetterwarten . . . . § 19
Witwen= und Waisenkassen § 15 B.
Wohlfahrtseinr. auf gr. Betr. 245
Wohltätigkeits=Vereine . § 15 A.
Wohnungsinspektor 118
Wohnungssteuer 170
Yachtklubs . . . . § 18 c.
Zeichenkammer, Gouv. . . . 160
Zeitball . . . . § 19
Zeitrechnung . . . . § 2
Zeitungen . . . . § 17
Gouvernements=Z. 85 u. § 17.
Zensur 90
Zentral=Warendepot 175
Zirkus, Plan des 394
Zollamt 163
Zoologischer Garten 303
Zuchtstall 191

Erwerbs= und Berufszwecke der 5. Abteilung.

Abschriften.
Additionsmaschinen.
Adreßbücher.
Aerzte.
Agentur und Kommission.
Akkumulatoren.
Alabasterfabriken.
Alfenide=Manufaktur.
Alfenidewaaren.
Aluminiumwarenfabrik.
Anilinfarben=Fabriken.
Anilinfarben=Fabriken=Vertr.
Ankerschmiede.
Annoncenexpeditionen.
Ansichtspostkarten.
Antiquitäten.
Apotheken.
Apotheken=Einrichtungen.
Apparate=Bauanstalten.
Appretur= u. Dekatur=Anstalten.
Architekten u. Bauingenieure.
Armaturen.
Artesische Brunnen.
Asbest.
Asphaltirungen.
Assanisation.
Aufzüge f. Personen u. Waren.
Aufzugsummwehrungen.
Auskunftei.
Auskunftsbüro.
Ausstopfer.
Autogene Schweißung.
Automobile.
Badeanstalten.
Badeeinrichtungen.
Badestuben.
Bäcker.
Bagger.
Bandwebereien und =Fabriken.
Banken= u. Kreditanstalten.
Bank=, Fonds= u. Wechselgesch.
Barbiere.
Bau=Bedarfsartikel.
Baugesellschaften.
Bau=Materialien.
Baumwollen=Manufakturen.
Baumwollweb. u. =Spinnereien.
Bauschlossereien (s. a. Schlosser).
Bautechnisches Bureau.
Bautischlerei.
Bauunternehmer.
Beerdigungs=Büro.
Beleuchtungskörper.
Benzin=Motore.
Betonbauten.
Beton=Herstellungs=Maschinen.
Betten, eiserne.
Bierbrauereien.
Bier=Niederlagen u. Verkaufsstellen.
Bilder.
Bilderrahmen (s. a. Vergolder).
Bild= und Steinhauer.
Bindfaden.
Blechbearbeitungsmaschinen.
Blechemballagen.
Blechfabrik.
Blechhandlungen.
Blechlochereien.
Bleifarbenfabrik.
Blei.
Bleilöterei.
Bleistiftfabriken.
Blumen, lebende, u. Pflanzen.
Blumen, künstl., und Schmuckfedern.
Blumenzwiebeln.
Böttcher.
Bohner u. Entstäuber.
Bohrmaschinen.
Bonbon=Fabriken.
Borsten.
Branntweinbrennereien.
Branntweinhandlungen.
Bratöfen.
Brauerei=Artikel.
Brauerei=Einrichtungen.
Brauerpech.
Brautausstattungen.
Brennerei=Einrichtungen.
Presente.
Bronzewaren.
Brunnenbauer.
Buchbinder.
Buchbinderpappen.
Buchhaltungskurse.
Buchhandlungen.
Buch= und Steindruckereien.
Buchdruckerei=Bedarfsartikel.
Bürstenfabrik.
Bürsten= und Pinselbinder.
Büsten.
Butterhandlungen.
Carbolineum.
Carborundum.
Chamottezіegeln.
Champagnerkellerei.
Chemische Fabriken.
Chemische Fabr.=Einrichtungen.
Chemisch=technische Artikel.
Chemisch=technische Laborat.
Chemische Waschanstalten.
Chirurgische Instrumente.
Chokoladenfabriken.
Cliches.
Couvertfabriken.
Dachdeckungen.
Dachpappenfabr. u. =Handlungen.
Dampferlinien.
Dampferunternehmer.

Dampfheizungen.
Dampfmaschinen.
Dampfpumpen.
Dampfspritzen.
Dampf- u. Wasserarmaturen.
Darmschlemmereien.
Delikatessenhandlungen.
Dermoplastische Anstalten.
Desinfektionsanstalt.
Desinfektionsmittel.
Destillaturen.
Dichtungsmaterialien.
Dienstmann-Institute.
Draht.
Drahtfabriken.
Drahtseile.
Drahtwebereien.
Drainagen.
Drechsler.
Drehbänke.
Dreschmaschinen.
Drogen- und Apotheker-Waaren.
Düngerfabrik-Einrichtungen.
Düngemittel.
Dynamos.
Eier-Export.
Einfahrten.
Einrichtungen.
Eis- u. Kühlmaschinen.
Eisen- und Stahlhandlungen.
Altes Eisen.
Eisen- und Stahlwaren.
Eisenbahnbau- u. Betriebs-Ges.
Eisenbahn-Bedarfsartikel.
Eisen- u. Metall-Gießereien.
Eisenbeton.
Eisengießerei-Einrichtungen.
Eisenkonstruktionen.
Eisschrank-Fabriken.
Eisschränke.
Eisverkauf.
Elektrische Anlagen.
Elektrische Beleuchtungskörper.
Elektrische Glockenanlagen.
Elektromedizinische Apparate.
Elektromotore.
Elektrotechnische Bedarfsartikel.
Elemente, galvanische.
Emaillirte Waaren.
Engagements-Büro.
Entstäubungs-Apparate.
Equipagenreifen.
Equipagen-Vermieter.
Essigfabriken.
Etageren.
Expeditore (s. auch Fuhrgesch.).
Export und Import.
Fabrik-Bedarfs-Artikel.
Färbereien.
Fässer.
Fahrräderfabriken u. -Handl.
Farbenfabriken.
Farbenhandlungen (sieh auch Drogen- u. Apothekerwaaren).
Farbholzextraktfabrik.
Fayencehandlungen (sieh auch Porzellan- u. Fayencehandl.).
Feilenfabriken.
Feilenhauer.
Feldbahnen.
Felle und Häute.
Fensterglas.
Fette.
Feuerschutz.
Feuerspritzen.
Feuerungs-Anlagen.
Feuerwerk.

Filtertuche.
Filztuch.
Firnisfabriken.
Flachsexporthandlungen.
Flaschenverschlüsse.
Fleischer.
Fleisch- und Wurstwaren.
Fleischerei-Maschinen.
Fliesen.
Fourniere.
Fournirfabrik-Einrichtungen.
Fornirkisten-Fabrik.
Friseure und Badermeister.
Fruchthandlungen.
Fuhrgeschäfte (s. a. Expeditore).
Gabeln (Heu- u. Dünger-).
Gärtnereien.
Gärtnerei-Artikel.
Galanteriewaaren.
Galoschen-Handlungen.
Garküchen.
Garn-Handlungen.
Gartenfiguren.
Gas-Anlagen.
Gasbadeöfen.
Gas-Glühlicht-Artikel.
Gasherde.
Gasheizungen.
Gas-Kochapparate.
Gaslampen.
Gasmotore.
Gasmotorenöl.
Gasrohre.
Gas- u. Wasserleitungsgeschäfte.
Geflügel- u. Wildhandlungen.
Gelbgießer (s. a. Kupferschmiede).
Geldschränke.
Gerber.
Getränkehandlungen.
Getreidehandlungen.
Gewehrhandlungen.
Gewichte (Fabrik).
Glanzplätterei.
Glasbläserei.
Glaser.
Glasfabriken.
Glasgravier-Anstalten.
Glashandlungen.
Glasschleiferei.
Glaswaren-Handlungen.
Glühlampen.
Gold- und Silberwaren und Goldschmiede.
Grabgitter.
Grammophone.
Granitsteine (Handlungen).
Graveure.
Griffelfabriken.
Gürtler.
Gummifabrik-Einrichtungen.
Gummistempelfabrikation.
Gummi- u. Guttaperchawaren.
a) Fabriken.
b) Handlungen.
Gypsfabriken.
Gypsmühlen-Einrichtungen.
Hänge-Gasglühlicht.
Handelsvermittelung.
Handschuhfabriken.
Handschuhmacher.
Hanfschläuche.
Haus- und Küchengeräte.
Havana-Zigarren.
Hebammen.
Hefefabrik.
Heizungsanlagen.
Hektographen.

Heringshandlungen.
Herrengarderoben.
Heu- und Haferhandlungen.
Holzbearbeitungsfabriken.
Holzbearbeitungsmaschinen.
Holzbildhauereien.
Holz-Handel und -Export (sieh auch Sägemühlen).
Holzriemscheiben.
Holzwaren.
Holzwolle.
Holzzementdächer.
Hopfen.
Hosenträger-Fabrik.
Hotels und Gasthäuser.
Hühneraugen-Schneider.
Hülsenfabriken.
Hüte und Mützen.
Hufunterlagen.
Immobilienerwerb.
Importgeschäfte.
Ingeniör-Büro.
Instrumentenmacher.
Isolierungen.
Jute.
Kachelfabriken u. -Handlungen.
Käsehandlungen.
Kaffeehandlungen.
Kaffee-Maschinen.
Kaffee-Surrogate.
Kalksandstein.
Kalkzerkleinerungs-Anlagen.
Karbolineum.
Karborundum.
Kartonnagenfabriken.
Kartonnagenmaschinen.
Kesselschmieden.
Ketten.
Kinematografen-Einrichtungen.
Kistenfabriken.
Klavierstimmer.
Kleider.
Klempner.
Klischees.
Klosets.
Kloset-Einrichtungen.
Knochenmehlfabrik-Einricht.
Koffer.
Kohlenhandlungen.
Kohlensäure-Fabrik.
Kolonialwaren.
Kommissionsgeschäfte.
Kompositions-Wäsche.
Konditoreien.
Konditoreibedarfsartikel.
Konfektion (s. a. Kleiderhdl.):
a) Damengarderobe.
b) Herrengarderobe.
c) Kindergarderobe.
Konfitüren.
Konserven-Büchsen.
Konserven-Fabriken.
Konsumvereine.
Kontobücher-Fabriken.
Kontrol-Kassen.
Kontormöbel.
Kopirpressenfabriken.
Korbmacher.
Korkenfabriken.
Korsettfabr. u. -Handl.
Kranbau.
Kravattenfabrik.
Kreidefabriken.
Kreidemühlen-Einr.
Kristallwaren.
Kronleuchter-Fabrik.
Kücheneinrichtungen.

Kühlhaus.
Kürschner (s. a. Pelzwaarenhdl.).
Kunstdünger.
Kunstgewerbl. Gegenstände.
Kunsttischler.
Kupferschmiede.
Kupfer- und Messingwaren.
Kurzwaren.
Kuvertfabriken.
Kwaßfabrikation.
Lackfabriken und -Handlungen.
Lampenhandlungen.
Lampenschirme.
Landesprodukte.
Landwirtschaftliche Maschinen.
Leder-Agentur.
Leder-Appretur.
Lederfabriken (s. auch Gerber).
Lederfärbereien.
Lederhandlungen.
Lederwaren-Handlungen.
Leihbibliotheken.
Leihkassen.
Leinenwaren-Fabriken.
Leisten.
Lichtdruck.
Lichte-Fabriken u. -Handl.
Lichtpausen u. -Papier.
Lift-Umwehrungen.
Linoleumfabriken u. -Handl.
Linoleum- und Linkrustafabrik-Einrichtungen.
Liqueurfabriken.
Lithografien
Lokomobilen.
Luftheizungen.
Lumpenhandlungen.
Mahlmühlen.
Majolika.
Makkaronifabriken.
Maler.
Manufakturwaren-Handl.
Marmor.
Maschinen:
a) Fabriken.
b) Handlungen.
Maschinen- u. Hobelmesser.
Masseure und Masseusen.
Materialwaren.
Mattenhandlungen.
Maurermeister.
Mechaniker u. mechan. Werkst.
Mehlhandlungen.
Messerfabriken.
Messerschmiede.
Messing-Waren.
Metalle.
Metallgießereien (s. auch Eisen-).
Metall-Kapsel-Fabriken.
Metall-Kapsel-Fabrik-Einr.
Metall-Knöpfe.
Metall-Kränze.
Metallsärge-Fabriken.
Metallschläuche.
Metallwaren-Fabriken.
Milch-, Käse- u. Butterhandlungen.
Mineralöl.
Mineralöl-Raffinerie.
Mineral- und Fruchtwasser.
Mode u. Putzwarenhandlungen.
Modistinnen.
Möb.-Handl. (s. auch Althändler).
Möbel-Transport.
Molkereiprodukte.
Motore.
Motorenöl.

otorfabriken.
ühlen.
ühlenbau-Anstalten.
ühlsteine.
ühlsteine, künstliche.
üller.
üllerei-Maschinen.
ünzen.
ützenmacher (sieh auch Hüte).
usikalienhandlungen.
usikinstrumentenhandlungen (s. auch Pianofortehandlungen).
usikinstr.-Reparatur-Werkst.
delfabriken.
dler.
gel.
h- und Stickmaschinen.
fta-Motore.
elwaren.
tare, öffentliche.
tendruckereien.
tenhandlungen.
e.
handlungen.
lmühlen.
lmühlen-Einrichtungen.
reiniger.
nfabriken.
tische Magazine.
gelbauer.
onventilatore.
ckungen.
pier:
a) Fabriken.
b) Handlungen.
piermaschinen.
ppdächer.
ppenhandlungen.
rfümeriefabr. u. -Handlungen
rkett-Fabriken.
rkett-Handlungen.
zwaarenhandlungen.
nsionate.
troleumhandlungen.
troleum-Motore.
troleum-Raffinerien.
troleum-Starklicht.
rdegeschirrhandlungen.
astersteine.
asterungen.
ugscharen- u. Spatenfabriken.
armazeut. Bedarfsartikel.
armazeutische Präparate.
osphorbronze.
otographen.
otographische Bedarfsartikel.
anofortefabriken.
anoforte- und Harmonium-Handl. u. -Verleihgeschäfte.
anoforte-Vermietung.
fel.
ssé-Brenn-Anstalt.
eten.
zellan-Fabriken.
zellanmalerei.
zellan- und Fayence-Handl.
amentiere.
ssen, hydr.
ßtuch-Fabrik.
mpen.
zhandlungen.
zwolle.
rotechniker.

Rechenmaschinen.
Rechtsanwälte.
Reedereien (s. a. Schiffsagent.).
Reisebüreau.
Reise-Utensilien.
Reklame-Plakate.
Restaurants.
Riemen.
Riemenscheiben aus Holz.
Röhren.
Röntgenstrahlapparate.
Rußfabrik.
Säcke.
Sägegatter.
Sägemühlen.
Sägemühlen-Einrichtungen.
Sägen.
Sägenfabriken.
Säulen.
Salonuhren.
Salzhandlungen.
Salzmühlen-Einrichtungen.
Samenhandlungen.
Sandstrahlgebläse.
Sandziegeleien.
Sargfabriken und -Handlungen
Sattler.
Sauerkohl-Fabrik.
Saug-Generatorgas-Anlagen.
Schaufenster, eis.
Schiefertafelfabriken.
Schiffsagenturen.
Schiffsbefrachter.
Schiffsketten.
Schiffsprovisions-Handlungen.
Schiffswerfte.
Schilder.
Schirmfabriken u. -Handlungen.
Schlämmkreidefabriken.
Schlosser und Schlossereien.
Schlosserei-Bedarfsartikel.
Schloßfabriken.
Schmiedbarer Guß.
Schmiede.
Schmirgel-Fabrikate.
Schnapsverkauf (s. a. Weinhdl.).
Schneider:
a) für Herren.
b) für Damen.
Schneiderinnen und Putzmach.
Schokoladenfabriken.
Schornsteinfeger.
Schotter-Anlagen.
Schrauben.
Schreibmaschinen.
Schreibmaschinenschule.
Schreib- u. Zeichenmaterialien.
Schriftgießereien.
Schrotmühlen.
Schuhcremefabriken.
Schuhleisten.
Schuhmacher.
Schuh-Fabriken.
Schuh-Handlungen.
Schuhmacher-Artikel.
Schwefelsäurefabriken.
Schwerspathmühlen-Einricht.
Segelmacher.
Seifenfabriken u. -Handlungen.
Seiler und Seilerwaaren.
Senffabrik.
Sensenschärfer.
Serviertische sieh Säulen.

Setzmaschinen.
Siegellackfabriken.
Sirupfabriken.
Skulpturen.
Sodafabriken.
Sparherde.
Spazierstöcke.
Speditionsgeschäfte.
Speisehäuser.
Speisewasservorwärmer.
Spiegel.
Spielwaren.
Spinnerei (s. a. unter Baumwoll-, Jute-, Leinen- u. Wolle)
Spiralbohrer.
Spiralfederfabrik.
Spiritus-Motore.
Sport-Ausrüstungen.
Spritzenschläuche.
Spulenfabrik.
Stärkefabriken.
Stahl.
Stahlfederfabrik.
Stahlwaren.
Stahlwerke.
Staniolfabriken.
Staniolfabrik-Einrichtungen.
Stauer.
Steinhauer (sieh Bildhauer).
Steinsetzer.
Stellenvermittelungen.
Stellmacher.
Stempel.
Stickereifabriken.
Strahlapparate.
Strickanstalten.
Stricke.
Strickereien.
Strickmaschinen.
Stuckateure.
Stuhlmacher.
Superphosphat.
Syrolit
Tabak: a) Fabriken.
b) Handlungen.
Tafelservice.
Talg.
Tanzlehrer.
Tapetenfabr. u. -Handlungen
Tapezierer.
Tapisserie-Handlungen.
Taue.
Technische Bedarfsartikel.
Technische Bureaux.
Tee-Handlungen.
Teemaschinen.
Teer.
Telefon-Anlagen.
Telefon-Apparate.
Textilindustrie-Maschinen.
Thermometer-Fabrikation.
Tierärzte.
Tintenfabriken.
Tinte und Wichse.
Tischler.
Tischlerei-Bedarfsartikel.
Töpfer.
Tonwaren.
Tonwarenfabrik-Einricht.
Transmissionen.
Transmissionsseile.
Transport-Gesellschaften.
Treibriemenfabriken u. -Handl.

Tricotagenfabrik.
Tricotagenfabrikate.
Trocken-Anlagen.
Tropenol.
Tuben.
Tuchfabrik.
Tuchhandlungen.
Turbinen.
Uhrenreparatur-Werkstätten.
Uhrmacher u. Uhrenhandlungen.
Ultramarin-Fabrik.
Uniformirungsgegenstände.
Velozipedfabriken und -Handlungen.
Ventilations-Anlagen.
Verbandstoffe.
Vergolder.
Versicherungen
Verzinkerei.
Verzinnerei.
Vogelhandlungen.
Waagen-Niederlage.
Wäschefabriken u. -Handlungen.
Wagenbauer.
Wagenfettfabriken u. -Handl.
Waggonfabriken.
Waschanstalten (sieh auch chem. Waschanstalten).
Waschmaschinen.
Wasserheizungen.
Wasserleitungs-Anlagen.
Wasserleitungs-Artikel.
Wasserversorgungen.
Wattenfabrik.
Webereien (sieh a. Baumwoll-, Jute-, Leinen- u. Wollwaaren-Fabriken).
Weinhandlungen:
a) en gros und en détail.
b) en détail.
Weißblech-Fabrik.
Werkzeuge.
Werkzeugmaschinen
Wichsefabriken.
Windmotore.
Wollwaarenfabriken.
Zäune, eiserne.
Zahnärzte und Dentisten.
Zellstoffabriken.
Zementfabrik.
Zementwarenfabriken.
Zentralheizung.
Zentrifugen.
Zerkleinerungs-Maschinen.
Zichorienf. (s. Kaffeesurrogate).
Ziegelei-Einrichtungen.
Ziegelei-Maschinen.
Ziegelhandlungen (sieh auch Baumaterialien).
Zigarren, importierte.
Zimmermeister.
Zinkornamentenfabriken.
Zinn.
Zollklarirung.
Zuckerhandlungen.
Zündholzfabrik.
Zündholzmaschinen.
Zündhütchen- und Patronen-Fabriken.
Zufuhrbahnen.
Zunahtmacher.

Inserenten-Register.

Ackermann, Joh. 1244
Allgemeine Elektr. Ges. . BO
Angelbeck & Co., Th. . . . BG
Anton, Martha 1210
Augsburg, A. 1201
Balod, A. . . . . BJ
Balod, Karl, Majorenhof 1234
Ballod, P. 1225
Balt. land. Genossenschaft BD
Bandelier, L. . . . . BQ
Baumgardt & Co. . . . . BM
Behrsin Hans 1223
Berg, Adalb. G. 1206
Berger & Wirth 878
Bergmann, C. J. 1236
Bergmann, Rob. 1233
Berlow, M. N. 1237
Bertin-Bersin, O 1238
Bertling, F. H. . . . . . . BU
Beyermann, Carl Th. . . BG
Bieberger & Co., ... 1205
Bienemann & Co. C. D., 564
und auf dem Deckel.
Blechmann & S., S. A. . BH
Böhm, Paul 1207
Bräutigam-Koditsch . . . 1237
Brisky & Groß. 1228
Buette & Duberg 1158 u. 1159
Cailler auf dem Vorder-
deckel.
Cassella & Co., Leopold . BW
Charitonow, M. J. . . . 1227
Chalfin, J. L. 1200
Confection pour dames 1243
Chertek, F. Randleisten.
Döllen, A. W. 600
Don Agrarbank . . . . . . AP
Dunajew, S. K. 1239
Erbe, Otto, Akt.-Ges. . . . BS
Ewald, Leopold . . . . . . BU
Feitelberg, Moritz, A.-G. Album
Fitzner, A. C. . . . . BS
Forostovsky, Paul 1202
Freysinger, Mauritz 1222
Fuchsberg, O. J. 1215
Glück, M. 1235
Grothuß, A. von . . . . . BQ
Grünberg, Karl, Album
und Randleisten.
Hafferberg, R. John . . . AY
Hagen, T. J. Vorderdeckel
Hansen, Reinh. . . . . . . BD
Hartmann, Wm. Akt.-Ges. Album
Hartwig, August 1209
Helmsing & Grimm . . AN, AO
Holm & Co., Akt.-Ges. . . 1208
Horn, Gebr., ... 1229
Horn, Hotel, Majorenhof, BE
Hübner, Herm. 599
Jaeger & Co. . . . . . AE und
Randleisten.
Jauch, Alex. 1212
Jessen, J. C. . . . . AT
Jessen, J. C., Porzellanfbr. AX
Joffik, J. 1234
Jospaitis, A. 1243
Israelitan & Sohn, J. K. 1218
Ch. Jürgensohn 769
Itzak, A. 1234
Jurjan, M. 1200
Kamarin, Gebr. 1226
Kammer, W. . . . . BU
Kautschuk. . . . . Album
Keller, Otto 1224
Klaczkin & Co. . . . . . . AU
Klein, A. J. 1200
Klingelnberg Söhne, Ferd. 1217
Knoll, J. . . . . AA
Komen, J J. 1222
Krafft & Jenkel 1245
Kröpsch, A. . . . . AR
Kruse, John W. 1200
„Krusenhof" 16A
Kultivator 1235
Kuntzendorff, Gust. A.-G. AS
Laerum, H. 822
Lange, Ed. R. 399
Lapin, M. 1239
Leinert, C. 1245
Lesawitschi 1239
Lorentzen & Co., J. . . Album
Lotze & Stoll 1225
Lundmann & Co., Louis . 1246
Lutz, Phil. . . . . AZ
Lyra, August 1204
Mantel, K. H. . . . . . . BF
Medem, Graf 2
Meitin, G. 1237
Mentzendorff & Co., J. A. 1203
Mertens, F. L. 395
Meslin, W. . . . . Album
Meyer & Co., Ferd., . Album
Meyer, Hugo Hermann. . 1247
Miedtke, O. . 1216A u. 1216B
Minuth, Wilh. . . . . AF
Mosk. Börsen-Artell . . . BA
Moskow. Feuer-Vers.-Ges. 1157
Motor . . . . AG
Mülhens, Ferd. 877
Müllersche Buchdruckerei . BN
Mündel, J. W. 1081
Mündel & Co. 1082
Nevermann & Co., Carl. 1080
Nogaler, C. 1243
Norblin, Gebr. Buch &
Werner . . . . BA
Ohsoling, J. . . . . BE
Olen 1237
Orientgesellschaft. 1213
Ossipow, J. J. 1235
Pagast, M. 1212
Parthum, J. 1206
Petersohn, Ernst 1226
Petersohn, A. 1200
Pirwitz & Co., G., Album
von Riga
Plates, Ernst . . . . . . BT
Pohle, Richard, A.-G. . . AL
Popow, Gebr. 1219
Popp, Julius. 1211
Potempa, Julius 1242
Prometheus, ... 1221
„Prowodnik" . 920, AV, AW
Purweet u. Anschmidt . . 1218
Redlich J. . . . . AD
Reekst, J. 1B
Reiner, G. Th. 1216
Reuß, Edmund . . . . . . BM
Richter, A. F. . . . . . . AU
Richter Adolf . 1200, 1230,
1160, 1231, 1232
Rig. Commerzbank . . . . AQ
Rig. Rundschau . . . . . . BR
Rig. Tageblatt . . . . . . BV
Riga-Stockholm 16B
Rossija, ... 400
Rüdenburg, Eugen . . . . BU
Ruetz, Richard. . . . . . . BR
Ruhtenberg, A. G. . 562 u. 563
Russ. Bank für ausw. H.
auf dem Vorderdeckel u. 598
Schaar & Caviezel 962
Schmidt, C. Chr., Rig. Ce-
mentfab u. Oelmühle . AC
Schmidt & Söhne, K. W. 16A
Schoch, C. W. . . . . . . AM
Schuckert & Co., A.-G. . AJ
Schultze & Co. Adolf, Album Riga
Schulz, C. 1214
Schwartz Söhne, Alex. . . . AH
Schwarz, Otto 982
Schwarz & Co., Gustav. . 1200
Schweinfurth, C. Ludwig. 1210
„Selbsthilfe" . . . . BK
Seemel, Georg . . . . . . BJ
Sengbusch & Co., A.-G. . AH
Sissas, J. 1244
Simbruk, J. 1227
Smorgonski, P. A. . . . 1243
Soennecken, G. . . . . . . BP
Spielberg u. Co., A . . . 1223
Stadt-Lombard, Rig. Album
Stadt-Sparkasse, Rig. . . AK
Standart 1009
Starck, C. 1221
Starr & Co. 1213
Starr & Co., A.-G. . . . 1220
„Stella", Album v. Riga.
Steinbach, Frl., Dubbeln BJ
Stieda, Herm. . . . . AG
Stockmannshof 2
Stoll, F. C. 1200
Stritzky, C. auf dem Deckel.
Swaigsne, J. 1238
Svea 16B
„Tannhäuser", auf d. Buch-
rücken.
Teitz, Carl 1241
„Textil" . . . . BB
Thalheim, Georg 1240
Treugolnik 1A
Trofimow, J. M 1038
Verein der Gastwirte 386 u. 1200
Viereck, K. C. 1241
Vogel & Paulsen . . . BB, BC
Volz, A. 1096
Wagner, C. H. . . . . . . AE
Watze, Chr., Majorenhof BE
Wehnen & Rutke 1234
Wetterich, Adolf . . . . . BL
Wiener Handschuhfabrik . 1227
Wissor, Leo 1211
Wohlbrück . . . . BL
Wolfschmidt . . . . AB
Wyrzykowski, M. 1220
Zietemann, Eduard 398
Zimmermann, J. H. . . Album

Telegramm-Adresse: Krusenhof, Riga.

Eisenwerk „Krusenhof"

Telephon № 1255.

K. W. Schmidt & Söhne,

Riga, Sassenhof, Krusenhofsche Strasse B2

Eisengiesserei und Maschinenfabrik.

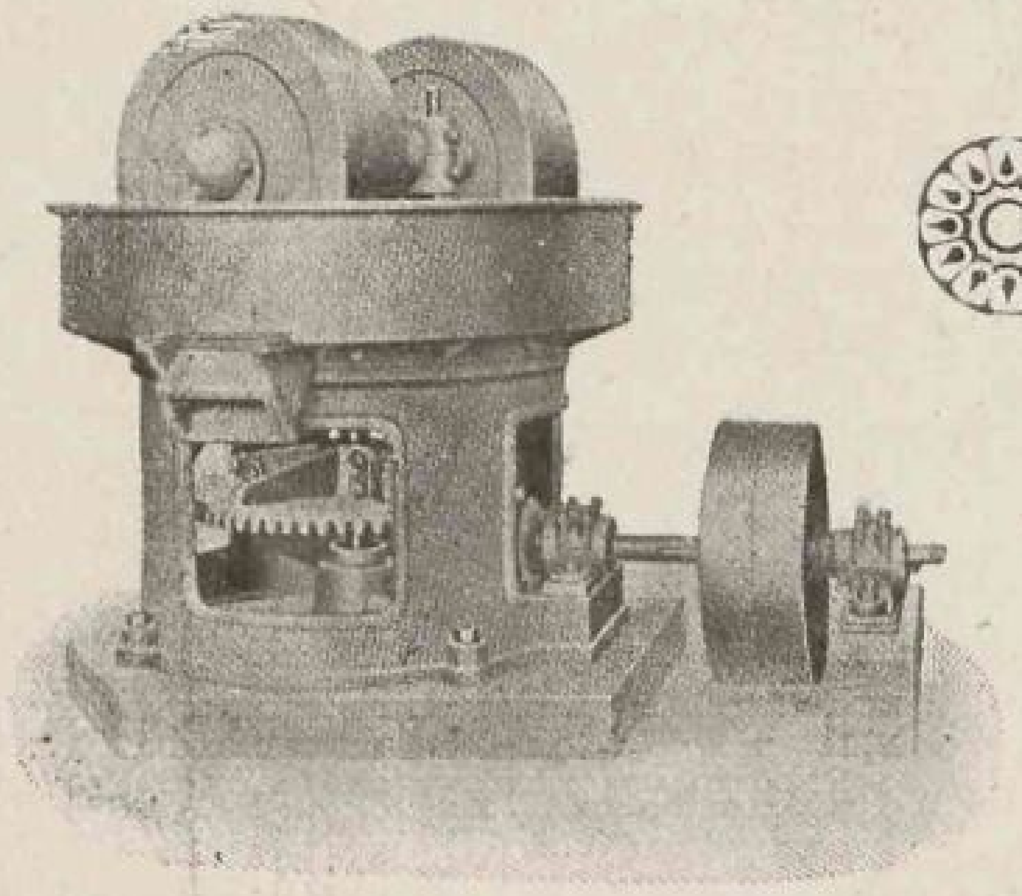

Spezialität:

Ziegelei- u. Zerkleinerungs-Maschinen.

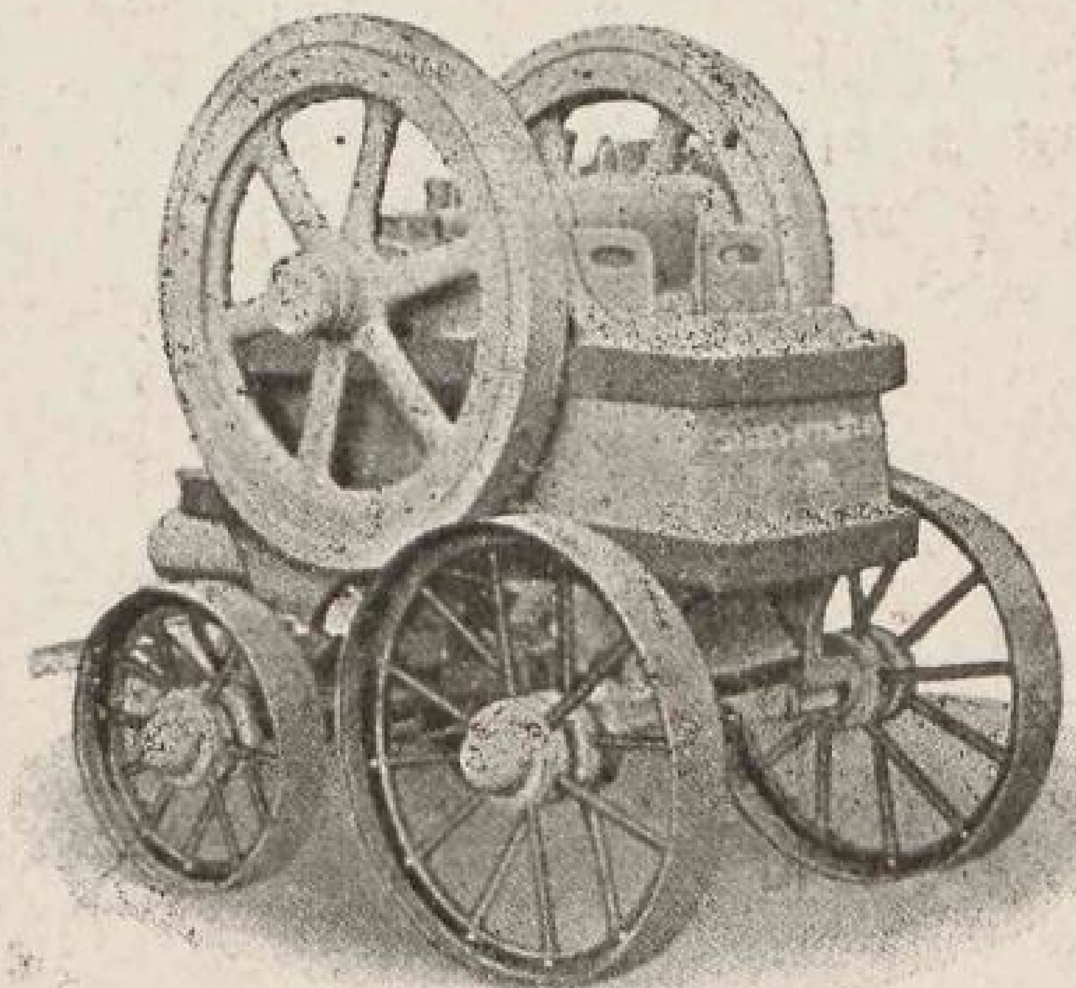

Ziegelpressen, Walzwerke,
wie sämtliche Thonvorbereitungs-Maschinen,
Kollergänge, Kugelmühlen,
Walzenmühlen, Steinbrecher,
Mahlgänge etc., etc., etc.
Aufzüge, Transmissionen etc.

Eigene Versuchsstation auf der Fabrik.

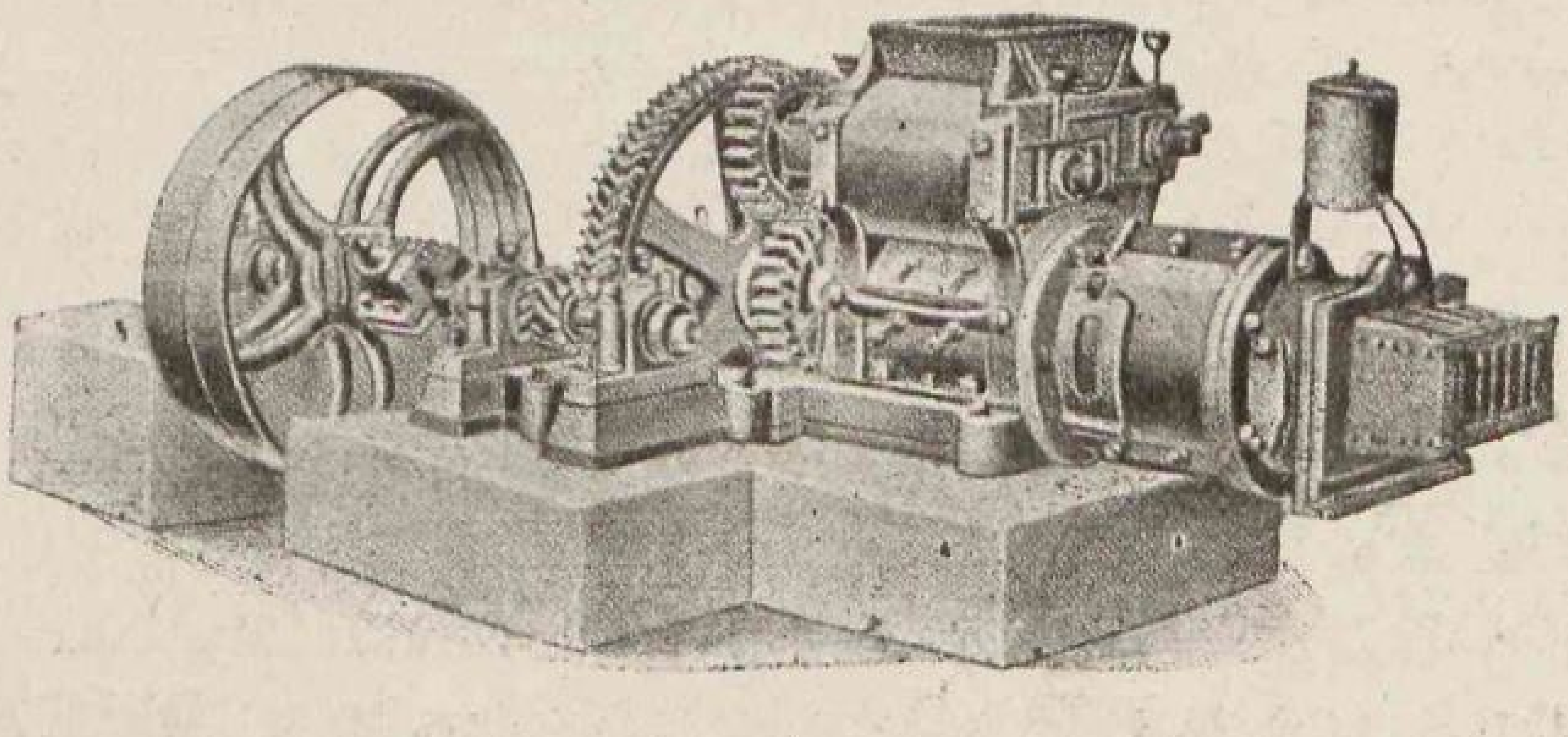

Grosse Lager auf der Fabrik in Riga, wie in Moskau, Warschau und Charkow.

CARL BALK.

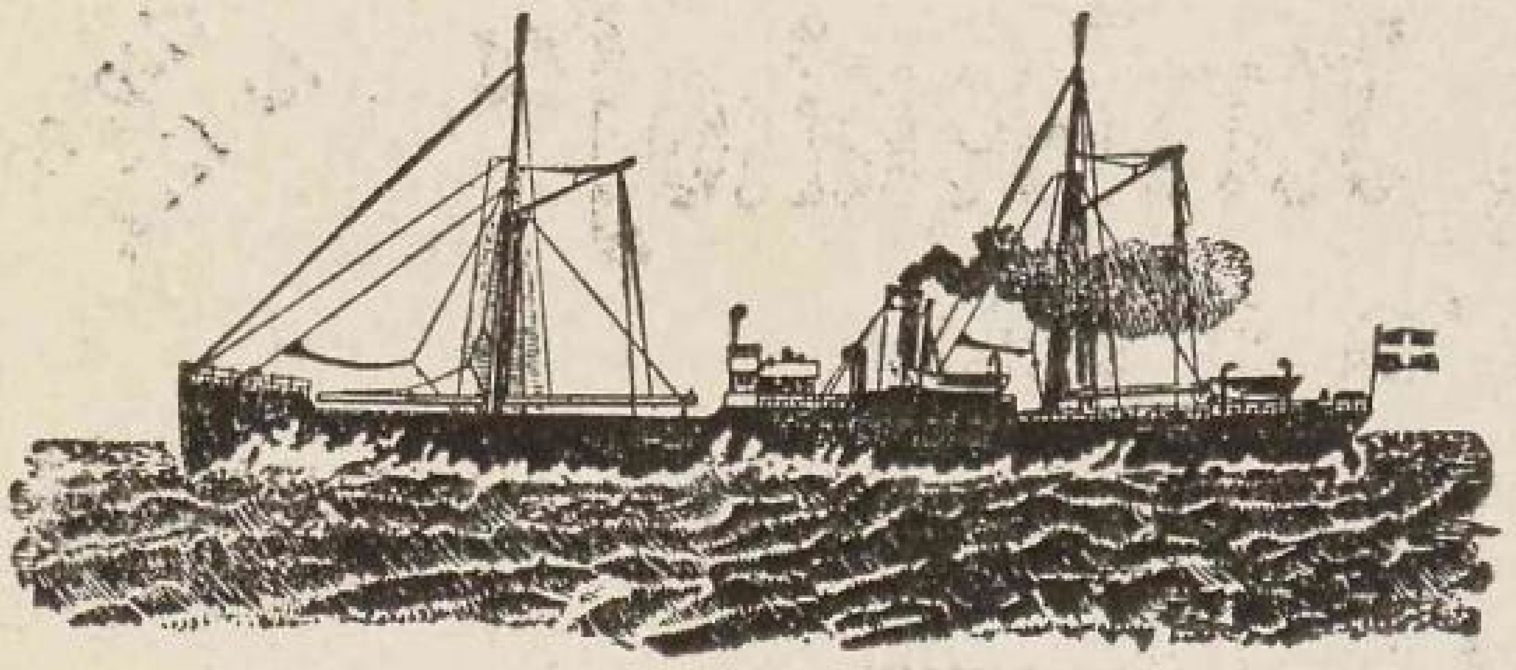

Der für Passagiere speziell eingerichtete, mit elektrischem Lichte und schönen Kabinen (Rauch- u. Speisezimmer auf Deck) versehene, schwedische Schnelldampfer

Odin

Capt. Dyberg,

der Stockholmer Reederei Aktiengesellschaft SVEA, unterhält von Anfang April n. St. bis Ende des Jahres regelmässige wöchentliche Dampfer-Verbindung zwischen

Riga-Stockholm.

Durchfrachtverkehr mit den russischen und schwedischen Staatsbahnen.

Abgang von Riga: Sonnabends 4 Uhr nachmittags.

Ankunft in Stockholm: Sonntag nachmittags.

Abgang von Stockholm: Mittwochs 11 Uhr vormittags.

КАРЛЪ БАЛКЪ.

Billettpreise (ohne Beköstigung):

I. Klasse	17 Rubel,	hin und zurück	$25\frac{1}{2}$	Rubel,
II. „	13 „	„ „ „	$19\frac{1}{2}$	„
III. „	9 „	„ „ „	$13\frac{1}{2}$	„

Die Retourkarten sind **sechs Monate** giltig.

Das Schiff hat in Stockholm Anschluss an den Kontinentalzug Berlin, wofür das Billett II. Klasse 23 Rubel kostet. Die ganze Reise Riga—Berlin über Stockholm kommt somit nur auf ca. 40 Rbl. In den Monaten Januar bis März wird die Verbindung zwischen Stockholm und Windau aufrecht erhalten und der Durchfrachtverkehr über Windau geleitet. Ausserdem expediert die Reederei einen Dampfer alle 10 Tage zwischen Stockholm und Riga, so lange die Eisverhältnisse es erlauben.

Riga-Kalmar-Malmö-Gothenburg.

Regelmässige Verbindung für Güter und Passagiere mit den Dampfern

Vesta und Östersjön.

Abgang von Riga: Donnerstags 12 Uhr mittags.

Abgang von Gothenburg: Donnerstags 6 Uhr nachmittags.

Zwischen den Häfen Kalmar und Gothenburg besteht ausserdem eine direkte Eisenbahn-Verbindung und werden von und nach deren Stationen auch Güter nach wie vor im Schwedisch-Russischen Durchfracht-Verkehr angenommen.

Billette verkaufen und nähere Auskünfte erteilen

in Riga: P. Bornholdt & Co., Palaisstrasse 9.

„ Windau: P. Bornholdt & Co.

„ Stockholm: A.-B. Nyman & Schultz, Skeppsbron 22.

Stockholms Rederiaktiebolag SVEA.

I. Abteilung.

Allgemeines und Statistisches

über die Stadt Riga.

§ 1. Lage.
A. In astronomisch-geografischer Hinsicht.
B. In orografischer und geologischer Hinsicht (von Prof. Dr. Bruno Doß.)
§ 2. Zeitrechnung.
§ 3. Klima (von Oberlehrer Adolf Werner.)
§ 4. Areal.
§ 5. Stadt-Einteilung hinsichtlich:
A. Polizei.
B. Haustafeln.
C. Justiz.
D. der Gruppen in den Städtischen Grundbüchern.
(Der Einteilung nach Straßen ist die ganze 2. Abteilung gewidmet.)
§ 6. Ueberlieferte und andere Ortsnamen.
§ 7. Bevölkerung.
§ 8. Verfassung.
§ 9. Orts-Statute.
§ 10. Handels-Bericht.
§ 11a. Stadtgeschichte im Umriß.
§ 11b. Kulturgeschichtliches. (Riga im neunzehnten Jahrhundert, von Joh. von Eckardt.)
§ 12. Rigas Vertretung im Reichs-Parlamente.
§ 13. Behörden und Verwaltungen (bearbeitet van Cand. oec. pol. Joh. Gottfriedt.)
§ 14. Konsulate.
§ 15. Vereine usw. zu gemeinnützigen und Wohltätigkeits-Zwecken (bearbeitet von Cand. oec. pol. Bruno Reichberg.)
§ 16. Schulen und Lehranstalten.
§ 17. Zeitungen usw.
§ 18. Vereine für Wissenschaft und Kunst, Politik, Sport usw. (bearbeitet von Cand. oec. pol. Bruno Reichberg.)
§ 19. Einrichtungen für Wissenschaft, Kunst, Handel, Verkehr, Gemeinwohl usw., Denkmäler.
§ 20. Tarife und Regeln für Post, Telegraf und Eisenbahn.

Ein ausführliches **Sach-Register** ist Seite 2 und folgende abgedruckt.

§ 1. Lage.

A. In astronomisch-geografischer Hinsicht.

Der Turm der Domkirche liegt nach W. Struve („Resultate der in den Jahren 1816 bis 1819 ausgeführten astronomisch-trigonometrischen Vermessung Livlands" Seite 16) unter 56° 57′ 4″ nördlicher Breite.

Nach Tenner hat derselbe Turm

eine östliche Länge:	$1^h\ 36^m\ 33^s{,}6$	von	Greenwich
„ „ „	$1^h\ 27^m\ 12^s{,}7$	„	Paris
„ „ „	$0^h\ 42^m\ 58^s{,}8$	„	Berlin.
„ westliche Länge:	$0^h\ 24^m\ 45^s{,}0$	„	Pulkowa.

Der 57ste Grad nördlicher Breite geht, nach der Karte des russischen Generalstabes, durch das, der Firma Georg Thalheim gehörige, hart an der Düna und 5500 Meter nördlich von dem Roland vor dem Rathause belegene Gütchen Wohlershof.

B. In orografischer und geologischer Hinsicht.

Für das Rigasche Adreßbuch verfaßt von Staatsrat Dr. Bruno Doß, Professor der Geologie am Baltischen Polytechnikum.

Wenn man von allen künstlichen Umgestaltungen, insbesondere den im Laufe historischer Zeiten erfolgten Bodenauf- und -abtragungen absieht, wenn man mit anderen Worten den Zustand rekonstruiert, worin sich das Gelände der Stadt Riga*) vor ihrer Gründung im Jahre 1201 befunden, so treten uns in orografischer (bodengestaltlicher) Beziehung zwei scharf von einander getrennte morfologische Elemente entgegen: eine sich über den mittleren Wasserstand der Düna*) um 1—2 Meter erhebende Flußniederung (Flußterasse) und ein diese flankierendes und durchschnittlich um 9—10 Meter überragendes Plateau, das teils den Charakter sandig-mooriger Ebenen trägt, teils von Dünen kupirt ist und rechtsufrig in den 20—24 Meter über den Ostseespiegel sich erhebenden Griesenbergen, linksufrig in dem 28 Meter hohen Lämmerberge (Kuckucksberge) kulminiert.

Die das Plateau durchschneidende Flußniederung besitzt bei der inneren Stadt ihre größte Enge von nur 1½ Kilometer, gewissermaßen ein Defilee, das in früheren Zeiten, als der 1784 abgetragene Kubbsberg — ein von der Gertrudkirche über die Esplanade bis zur alten Sandpforte reichender Dünenzug — noch existierte, sich weit auffallender darstellte, als gegenwärtig. Ober- und unterhalb der inneren Stadt weitet sich die Flußniederung auf 3 und 4 Kilometer aus und bildet auf

*) Was sich über die Deutung der Namen Riga, Düna u. a. sagen läßt, das findet man im § 6 dieser Abteilung 1.

diese Weise zwei durch die Petersburger und Moskauer Vorstadt getrennte Bassins, welche ihre Entstehung gewaltigen Stromlaufverlegungen der Düna in vorhistorischen Zeiten verdanken. Derartige Stromlaufverlegungen beschränkten sich übrigens nicht auf das Stadtgebiet, sondern bewirkten in noch historischen Zeiten die weitestgehenden Veränderungen im Mündungsgebiete unseres Stromes, wie sich denn auch andererseits bei Kirchholm oberhalb Rigas in vorhistorischen (altalluvialen) Zeiten ein Arm der Düna abzweigte, wobei ein Teil der Gewässer seinen Weg über Kurtenhof, Stubbensee in den Jägelsee nahm, an dessen Ende die Livländische Aa als Nebenfluß empfing und nach Durchströmung des Stintsees das Meer gewann. Gelegentlich besonders starker Eisstauungen bei der Insel Dahlen verlief ein Teil der Dünafluten noch in den vergangenen Jahrhunderten zuweilen durch diesen alten Arm, so in den Jahren 1615, 1770, 1777 und 1867.

Das Stadtgebiet Rigas dehnt sich nun teils über der alluvialen Flußterrasse, teils über dem Dünenplateau aus. Auf der Terrasse liegen zunächst die gesamten, zum Teil bewohnten Strominseln (Holme), sodann rechtsufrig der westliche Teil der Moskauer Vorstadt, die gesamte innere Stadt, die Stadtweide, und linksufrig Benkensholm, Muckenholm, Groß-Klüversholm, Sunde, Ilgezeem. Auf dem Plateau breiten sich aus: rechtsufrig die Moskauer Vorstadt zum Teil, die Petersburger Vorstadt (außer der Stadtweide), Duntenhof, Alexandershöhe, und linksufrig Thorensberg, Schwartzenhof, Sassenhof, Nordeckshof.

Am Aufbau des Bodens und Untergrundes von Riga nehmen folgende geologische Formationen teil:

I. Die Quartärformation.

1) Alluviale Ablagerungen. Diese in der Erdgeschichte jüngsten Bildungen setzen sich im Bereiche der Dünaterrasse zusammen aus fluviatilen Sanden und Granden, häufig mit pflanzlichen Resten durchmengt und vielorts Lager von Ton und Schlick (stark humosem Ton) bergend. Schlickablagerungen bilden z. B. den Untergrund der Stadtweide sowie der Spilwe, eines altalluvialen Talbodens der Kurischen Aa, die einstmals vom Babbitsee aus durch diese Niederung zur Düna floß. Gerade im Bereiche der tieferen Rayons der Dünaterrasse, woselbst Ton, Schlick und moorige Bildungen vorherrschen, haben sich noch manche Altwasser (abgeschnürte Teile ehemaliger Flußarme) erhalten. Daß sie in früheren Zeiten weit zahlreicher gewesen, bezeugt ein Vergleich der ältesten, aus der zweiten Hälfte des 17. Jahrhunderts stammenden topographischen Karten der Stadt Riga mit den heutigen Verhältnissen. Viele unter ihnen sind im Laufe der Jahrhunderte auf natürlichem Wege versandet, verschlammt und vermoort, andere absichtlich verschüttet worden, so z. B. der für die Gründungsgeschichte Rigas wichtige, 1732 ausgefüllte Riesing in der inneren Stadt.

Im Bereiche des Plateaus bestehen die alluvialen Ablagerungen aus Dünensanden und moorigen oder torfigen Bildungen. Die Dünen verlaufen in der weiteren Umgebung Rigas in einigen dem Meeresufer mehr oder minder parallelen Ketten. Zu ihnen gehören im Stadtgebiete unter anderem die Sandberge bei Nordeckshof, Ilgezeem, Schwartzenhof, Thorensberg, sowie in der Moskauer Vorstadt und dem Kaiserwald.

2) Diluviale Ablagerungen. Stehen diese mit der einstmaligen Vergletscherung des nördlichen Europas ursächlich verbundenen Gebilde im Bereiche der Stadt Riga oberflächlich auch nirgends an, so unterlagern sie die alluvialen Schichten doch fast überall. Es gehören zu ihnen der rötliche, meist stark sandige, die Grundmoräne des einstigen Gletschereises darstellende Geschiebemergel, sowie geschichtete Spatsande, Grande und Kiese, denen sich lokal dolomitische Tone und Tonmergel zugesellen. In jüngster Zeit haben gerade diese Sande, Grande und Kiese für Riga eine besondere Bedeutung insofern erlangt, als sie im Gebiete östlich und nordöstlich der Weißen Seen reiche Grundwasserströme führen, durch deren Fassung man seit dem 26. Oktober/8. November 1904 der Stadt ein vorzügliches Trinkwasser zuzuführen im Stande ist.

Im Mittel besitzen die quartären Ablagerungen im Untergrunde Rigas eine Mächtigkeit von etwa 20 Metern; als Extreme kennt man 8 Meter und 36 Meter. In der Umgebung der Stadt werden sie zu mannigfachen Zwecken ausgebeutet, so der durch Auslaugung des Kalkgehaltes aus dem Geschiebemergel hervorgegangene Geschiebelehm zur Fabrikation von Mauerziegeln, die aus ihm stammenden erratischen Blöcke als Pflaster- und Bausteine, der Torf als Brennmaterial, der Dünasand zur Mörtelbereitung, der Dünensand als billigstes Aufschüttmaterial im großen usw.

II. Die Devonformation.

Unter den diluvialen Ablagerungen folgt die mitteldevonische Formation, die sich in eine obere Dolomit- und eine untere Sandsteinetage gliedert. Die erstere setzt sich zusammen aus Dolomiten, dolomitischen Kalksteinen, Mergeln und Tonmergeln mit eingeschlossenen Gypslagern, die letztere aus Sandsteinen, lockeren Sanden und Tonen. Die Mächtigkeit der Dolomitetage schwankt im Untergrunde der Stadt zwischen 5 und 43 Metern und dürfte im Mittel etwa 25 Meter betragen, die Mächtigkeit der Sandsteinetage ist noch nicht ermittelt, dürfte aber sicher 200 Meter überschreiten.

Die artesischen Brunnen, deren es in Riga bekanntlich eine große Zahl giebt,*) reichen sämtlich bis in die Region der Sandsteine, welche bei ihrem durchaus lockeren Gefüge in verschiedenen, durch Tonschichten getrennten Horizonten artesisch gespanntes Wasser führen, dessen nicht selten recht hoher Gipsgehalt durch Lösung eines Teiles der in den Dolomitschichten eingeschlossenen Gipslager bedingt wird. Der erste artesische Brunnen wurde 1832 in der Marthastraße (Petersburger Vorstadt) vom Mechaniker Steuwer erbohrt, der dafür vom Kaiser Nikolaus eine noch heute in der Familie pietätvoll verwahrte goldene Denkmünze erhielt.**)

In technischer Beziehung finden die Dolomite und dolomitischen Kalksteine der Umgebung Rigas Verwendung zur Mörtelbereitung und als Bruchsteine. Die Fundamente der städtischen Hochbauten bestehen fast ausschließlich aus diesem Material. Mergel bestimmter Zusammensetzung können zur Zementfabrikation dienen, Tonmergel und Tone als Dichtungsmittel, während Gips im Baugewerbe und als Düngemittel Verwendung findet.

---

*) Sieh Register, Seite 2 dieses Adreßbuches.

**) Mitteilung des Herrn Fabrikbesitzers Paul Raasche (des Schwiegersohnes des Herrn Steuwer) an den Herausgeber des Adreßbuches.

§ 2. Zeitrechnung.

Die Tage und die Jahre werden offiziell noch immer nach dem alten oder julischen Kalender gezählt und bekannt, obgleich es niemand benommen ist, auch nach dem neuen oder gregorischen Kalender zu rechnen. Die in Riga erscheinenden deutschen Zeitungen tragen meist die Datum-Bezeichnung nach beiden Kalendern am Kopfe. Die Wissenschaft, z. B. die meteorologische Station rechnet ausschließlich nach dem neuen Stil. Der julische Kalender ist seit 1. März 1900 um 13 Tage zurück gegen die Bestimmung des Konzils von Nikäa, daß die Frühlings-Tagundnachtgleiche stets auf den 21. März fallen müsse.

Die Stunden sollen nach einer Bekanntmachung des Stadtamtes vom 1. Januar 1899 ab nach der sogenannten Petersburger Zeit gerechnet werden, wobei die Annahme zu gelten habe, daß Riga 24 Minuten 48 Sekunden westlich von Petersburg (soll heißen von der Nikolai-Hauptsternwarte in Pulkowa) liegt. Das Börsen-Komitee hat dagegen im Januar 1899 öffentlich bekannt gemacht, daß bis auf weiteres der Zeitball auf dem Seemannshause um 1 Uhr Ortszeit, d. h. um 1 Uhr 24 Min. 52 Sekunden nach Pulkowaer Zeit fallen werde, was einen Längen-Unterschied von 4 Sekunden in Zeit zwischen der Annahme des Stadtamtes und der des Börsen-Komitees ergiebt. Gott allein weiß es besser, denn eine wohl eingerichtete Sternwarte giebt es in der Handels- und Hafenstadt Riga noch nicht. Das Rigaer Telegrafenamt rechnet in beifallswürdiger Weise, leider aber nur im internationalen Verkehre, seit 1909 den Tag von Mitternacht zu Mitternacht in 24 hinter einander gezählten Stunden von 0—24. So ist also z. B. 12 = 12 Uhr mittags, 13 = 1 Uhr nachmittags. Vergleiche Richters Kalender für Riga auf 1910, Spalte 291.

Der Zeitball fällt vom 1./14. Januar 1902 ab um 1 Uhr Mittags Pulkowaer Zeit, d. h. um 12 Uhr 35 Minuten und etwa 8 Sekunden nach der mittleren Zeit des Seemannshauses. Er wird 15 Minuten vorher zur halben Höhe, 5 Min. vorher zur vollen Höhe hinauf gewunden.

Ob die vom Stadtamt festgesetzte, um etwa 25 Minuten verrückte Rechnung der Stunden auch für alle diejenigen Zeitpunkte gesetzliche Giltigkeit hat, wo obrigkeitlich, z. B. von der Polizei für die Schließung von Lokalen zur Kirchen- oder Nachtzeit nach Stunden bestimmte Termine in Frage kommen, ist durch eine Senats-Entscheidung noch nicht endgiltig aufgeklärt.

Sämtliche russischen Eisenbahnen und Telegraphen (mit Ausnahme einiger Bahnen in Finnland und Polen und der Mittelasiatischen Bahn, die ihren Verkehr nach der mittleren Zeit von Aschabad — 1 St. 52 M. 54 Sek. östlich von Pulkowa — betreibt) rechnen nach der Zeit der Nikolai-Hauptsternwarte in Pulkowa, die man fälschlich „St. Petersburger Zeit" nennt, und die gegen die Greenwicher oder „Weltzeit" 2 St. 1 M. 18,6 Sek. und gegen die Mitteleuropäische Zeit 1 St. 1 M. 18,6 Sek. vorgeht. Wenn es also in Pulkowa oder Riga 2 Uhr 1 M. 18,6 Sek. ist, so ist es in England 12 Uhr Mittags, in Skandinavien, Deutschland, Oesterreich, Schweiz, Italien 1 Uhr Mittags.

Auf dem 57sten Grade nördlicher Breite ist:

1 Grad im Meridian	111 347 Meter
1 Grad im Parallel	60 765 „
1 Sekunde Bogen im Meridian	30,93 „
1 Sekunde Zeit im Parallel	253,20 „

Wenn alle Uhren in Riga nach der mittleren Zeit ihres wirklichen Aufstellungs-Punktes richtig gingen, so müßte im gleichen absoluten Momente zeigen, wenn eine Uhr auf dem Leuchtturm an der Dünamündung oder in der auf dem gleichen Meridian liegenden Anstalt Pleskodahl (dem äußersten westlichen Punkte des Stadtgebietes) 12 Uhr Mittag zeigt, eine Uhr

auf dem Bahnhof Sassenhof	12 Uhr 0 M. 7,9 S.
auf der Martinskirche	0 M. 12,6 S.
auf dem Bahnhof Thorensberg	0 M. 16,9 S.
auf dem Seemannshause	0 M. 16,9 S.
auf dem Rathhause	0 M. 20,4 S.
auf der Gertrudkirche	0 M. 24,1 S.
auf der Paulskirche	0 M. 31,2 S.
auf der Bickernschen Kirche	0 M. 55,3 S.
auf der Fabrik Jägelshof	1 M. 7,2 S.

Unter der Breite von 57 Grad geht die Sonne am längsten Tage, der jetzt auf den 8./21. Juni fällt, auf um 3 Uhr 8 M. und unter um 8 Uhr 55 M. mittlerer Ortszeit, was eine Tageslänge von 17 Stunden 47 Min. und eine Nachtlänge von 6 Stunden 13 Min. ergiebt.

Am 8./21. Dezember, dem kürzesten Tage, geht die Sonne auf um 8 Uhr 39 Min. und unter um 3 Uhr 17 Min. mittlerer Ortszeit, was eine Tageslänge von 6 Stunden 38 Min. und eine Nachtlänge von 17 Stunden 22 Min. ergiebt.

Im ganzen Jahre ist die Sonne unter dem Horizonte 4284 Stund. 27 Min. und über dem Horizonte 4475 Stund. 33 Min.

§ 3. Klima.

Für das Rigasche Adreßbuch verfaßt vom Oberlehrer Adolf Werner, Vorsteher der Wetterwarte des Rigaschen Naturforschervereins.

In der folgenden Skizze sind Beobachtungen verwertet, die etwa seit 1850 in Riga gemacht worden sind. Anfänglich — mehr als zwanzig Jahre — hat Dr. phil. A. Buchholtz mit großer Sorgfalt beobachtet; dann, nach kurzer Unterbrechung, wurden die Beobachtungen auf der meteorologischen Station des Naturforscher-Vereins zu Riga bis auf die Gegenwart fortgeführt.

Alle Zeitangaben beziehen sich auf das Datum nach dem neuen Stil, die Temperatur ist nach der Thermometereinteilung von Celsius, die Barometerdaten, sowie die Höhe der Niederschläge sind in Millimetern angegeben. Soweit erforderlich sind an die Beobachtungen die üblichen Korrektionen angebracht worden.

Einerseits das weite europäische Rußland im Osten, andererseits die Ost- und Nordsee und weiterhin der Atlantische Ozean im Westen bewirken, daß das Klima von Riga teils ein kontinentales, teils ein maritimes ist, daß neben trockenen und heißen Sommern, auch kühle und nasse vorkommen, daß kalte Winter mit warmen abwechseln. Auch zeigt sich eine große Unbeständigkeit der Witterung überhaupt, sowie auch oft eine bedeutende Verschiedenheit in den einzelnen Jahren. Das Jahresmittel der Temperatur, 6°, hat Riga mit Saratow und mit der Südküste Norwegens gemeinsam, die Januartemperatur entspricht der der Küste des Asowschen Meeres, aber auch der Norden von Island hat dasselbe Mittel, während die Juli-

temperatur der des Nordens Frankreichs und des Nordens von Rußland gleichkommt. Die mittleren Temperaturen für die einzelnen Monate und für das Jahr sind die folgenden:

Januar	Februar	März	April	Mai	Juni	Juli	August
—4,6	—4,4	—1,5	4,5	10,7	15,9	18,0	16,5

September	Oktober	November	Dezember	Jahr
12,2	6,5	0,8	—3,0	6,0

Während das Mittel aus allen Jahren 6° ergiebt, betrug es 1863: 7,5° und 1875 nur 3,8°. Sehr viel größere Abweichungen von den berechneten Mitteln weisen naturgemäß die einzelnen Monate auf, wie namentlich der Januar und zwar 1893 mit — 14,3° und 1882 mit + 1,5°. Am geringsten zeigen sich diese Abweichungen im Juli, wo die extremen Mittel 21,1° und 15,0° betrugen (1865 resp. 1863).

Aus noch älterer Zeit erfahren wir, daß 1826 das Julimittel 22,5° und 1803 das Januarmittel: — 17,1° betrug. Die Abweichungen von der normalen Temperatur sind, wie es auch schon die obigen Zahlen aufweisen, in der kälteren Jahreszeit weit größer, als in der warmen, so beträgt die Differenz der Extreme im Januar 15,8°, im Juli nur 6,1°.

Die höchste Temperatur 38,2° ist am 21. Juli 1858 beobachtet worden, nahezu ebenso viel am 20. Mai 1852 und etwa 1° weniger am 14. Juli 1861, auch in den Jahren 1860, 1865 und 1896 sind Temperaturen von 35° und mehr beobachtet worden. In 47 Jahren ist 28 mal eine Temperatur von 30° und mehr verzeichnet worden, über 25° hinaus ist sie in jedem Jahr gegangen.

In 48 Jahren ist 27 mal eine Kälte von 20 und mehr Grad gewesen und bis 16° Frost in jedem Jahr, über 25° in den Jahren: 1855, 57, 65, 68, 70, 75. Am 15. Januar 1893 wurden — 28,2°, 1862 am 16. Januar — 29,1° und am 1. und 2. Januar 1876: — 32,5° beobachtet.*) Die Differenz zwischen der größten und geringsten Temperatur ist hiernach 70,7°, in Jakutsk beträgt sie mehr als 100°. Die höchste Temperatur bei uns stimmt mit der in Jakutsk überein, die niedrigste ist aber dort — 64,4°. In jedem Jahr sind wir einer Temperaturdifferenz von wenigstens 40°, aber im Laufe eines und desselben Jahres wohl nur einer Differenz von nicht mehr als 62° unterworfen.

Die Jahreszeiten lassen sich nicht streng von einander abgrenzen. Die vier Monate: Dezember, Januar, Februar und März, in denen das Temperaturmittel unter Null ist, müssen wir als Wintermonate ansehen, da aber das Novembermittel oft auch unter Null ist, so erscheint es gerechtfertigt, wenn man die zweite Hälfte des Novembers auch noch zum Winter zählt, der dann 4½ Monate umfaßt. Dem Frühling sind dann April und Mai, dem Sommer: Juni, Juli und August zuzuweisen, während der Herbst vom Anfang September bis Mitte November reicht. Der Übergang vom Winter zum Sommer erfolgt somit rascher, als vom Sommer zum Winter. Da Riga an der Kreuzungsstelle von mehreren Zyklonenbahnen liegt, so zeigt auch das Barometer in jedem Jahr zahlreiche und oft recht beträchtliche Schwankungen des Luftdruckes an, wodurch auch die Unbeständigkeit der Witterung ihre Erklärung findet. Das Barometermittel der Monate oder der einzelnen Jahre der Diskussion zu unterwerfen, hat keinen Wert, ihre Kenntnis würde unsere Anschauung über das Klima nicht erweitern. Es genüge darauf hinzuweisen, daß die Barometerschwankungen in der kalten Jahreszeit weit größer, als in der warmen, sind. Als höchsten hier beobachteten Luftdruck können wir 791,4 Millimeter (am 20. Dezember 1899), als niedrigsten 718,8 Millimeter (am 20. Januar 1863) nennen.**) Die Luftbewegung ist in Riga recht bedeutend, so daß windstille Tage im Monat nicht häufig sind, auch ist die Zahl der Stürme im Jahr recht groß, jedoch in den einzelnen Jahren sehr verschieden, so waren 1886 nur 13, 1887 dagegen 59 Sturmtage.

Die im Jahr vorherrschende Windrichtung ist eine südwestliche, sie nähert sich aber im Herbst und im Winter mehr der südlichen, im Frühjahr dagegen Westen und im Sommer geht die Richtung des Windes über West hinaus ein wenig nach Norden. Die Windstärke zeigt in den einzelnen Monaten keine erheblichen Unterschiede, jedoch ist sie im August und September am geringsten, im November und auch im Frühjahr stärker, als in den anderen Monaten.

Für eine so wechselnde Beobachtungsgröße, wie es die Bewölkung ist, sind drei Beobachtungen im Laufe eines Tages zur Berechnung von Mittelwerten viel zu wenig, dennoch entsprechen die Resultate der Rechnung wohl der Wirklichkeit, denn als Monat mit der geringsten Bewölkung finden wir den Juni, während November, Dezember und Januar die größte Bewölkung aufzuweisen haben.

Auch die relative Feuchtigkeit ist im Juni am geringsten, im November, Dezember und Januar am größten.

Als mittlere Höhe der Niederschläge finden wir 548,6 Millimeter. Besonders reich an Niederschlägen ist das Jahr 1883 gewesen, mit 919,5 Millimeter, während 1868 nur eine Höhe von 318,3 Millimeter gehabt hat. Im Juli und August ist die Höhe der Niederschläge am größten, im Februar am geringsten. Im Juni 1883 waren 188,4 Millimeter, im März 1866 nur 2 Millimeter Niederschläge.

Als mittleres Datum des Eintritts der Eisbedeckung der Düna bei Riga finden wir den 30. November und für den Eisgang den 7. April, so daß sich 128 Tage für die Dauer der Eisbedeckung ergeben, es haben aber diese Daten für die Einwohner Rigas gegenwärtig nur eine geringe Bedeutung, da durch die Eisbrecher das Fahrwasser möglichst lange offen gehalten wird und auch der Eisgang dadurch vor der Zeit veranlaßt wird.

§ 4. Areal.

Der beste Kenner der einschlägigen Verhältnisse, Alex. Tobien, beginnt seine Einleitung zu dem Werke: „N. Carlberg, der Stadt Riga Verwaltung und Haushalt in den Jahren 1878—1900" mit folgenden Worten:

„Die Bodenfläche, die unter dem Begriff „Riga und sein Patrimonialgebiet" verstanden wird, stellt sich nicht als eine völlig geschlossene, öffentlich-rechtliche Einheit dar, sondern zerfällt in verschiedene Gebiete, auf denen ungleiche Rechtsbestimmungen Anwendung finden. Diese Zerrissenheit läßt sich nur historisch erklären."

Die Erklärung lese man an der angeführten Stelle. Dort wird man sich auch über den Grund unterrichten können, warum

*) Der obige Aufsatz ist im Jahre 1903 geschrieben worden. Am 9./22. Januar 1907 zeigte das Thermometer — 27,8 Gr., am 10./23. Dezember 1907 — 22,8 Gr.

**) Der obige Aufsatz ist im Jahre 1903 geschrieben worden. Am 10./23. Januar 1907 hat das Barometer 6 Stunden lang zwischen 800 und 801 Millimeter gezeigt. Alljährlich veröffentlicht Richters Kalender für Riga eine ausführliche Uebersicht des gewesenen Wetters, zum ersten male für 1908 im Kalender 1910, Seite 60.

es bisher, trotz aller Anstrengungen, nicht gelungen ist, eine feste Grenze für das Weichbild der Stadt zu erringen.

Und in dem außerordentlich wertvollen Buche des Direktors der Rigaschen Statistischen Kommission, B. von Schrencks: „Beiträge zur Statistik der Stadt Riga und ihrer Verwaltung. Riga 1909", heißt es Seite 4: „Das neueste, gemäß Beschluß der St.V.V. vom 20. (7.) März 1905 der Staatsregierung zur Bestätigung vorgestellte Projekt der Abgrenzung und Gliederung des gesamten Stadtgebietes zielt darauf ab, die bisherige Unterscheidung zwischen einem engeren (durch den städtischen Bebauungsplan festgestellten) Stadtgebiete, einem weiteren (dem seit den 1860er Jahren gewohnheitsmäßig „Nummerbezirk" genannten, weil die Landpolizei die einzelnen wirtschaftlichen Einheiten des Patrimonialgebietes, soweit sie nicht zum Gehorchs- oder Quotenlande der Landgüter gehörten, mit Nummern versehen hatte) und einem weitesten Gebiete (dem Landgüter- oder Landgemeindebezirke) durch eine Zweiteilung im Stadtgebiet und Patrimonialgebiet zu ersetzen... Die an die Stadt zunächst angrenzenden Teile des Nummerbezirks, die entweder schon jetzt stärker besiedelt sind oder deren baldige Besiedelung zu erwarten ist, sollen ins Stadtgebiet fallen, während der übrige Teil des Nummerbezirkes samt den der Stadt gehörigen Landgütern und dem Fideikommißgute Lindenruh das Patrimonialgebiet und als solches zugleich einen besonderen Landkreis bilden sollen.

Für das also zu erweiternde eigentliche Stadtgebiet ist nach dem Projekte von 1905 folgende Grenzlinie vorgesehen: im Norden vom rechten Ufer des östlichen Nebenstromes der Düna längs dem Flusse Mühlgraben zum Stintsee, durch den Stintsee, dann längs dem Jägelflusse in den Jägelsee, in diesem bis zur Südgrenze von Strasdenhof, längs dieser und dem Nordrande von Burchardshof, durch den Dreilingsbuscher Wald, längs der Nordgrenze von Moordorf, dann steil nach Süd abbiegend, am Ostrande von Griesenhof und Bärenhof, dann weiter südwärts mit einigen, zum Teile mit der Oreler Bahn und der Grenze des Gutes Klein-Jungfernhof zusammen fallenden Windungen (die Kusnezowsche und die Leinenfabrik einschließend) zur Düna, die nördlich von Kengeragge erreicht wird; dann schräg über die Düna zur Nordgrenze des Pastorates Katlakaln, von hier zwischen Bienenhof, Seifenberg, Atgasen (die mit eingeschlossen werden) und Nummershof, Reimershof, Ebelshof, Lindenruh (die außen bleiben), längs der Grenzstraße und der Nordgrenze von Lindenruh bis Pleskodahl (dieses ausschließend), von hier mit Windungen nach Norden (sodaß Champetre und Annenhof außerhalb bleiben), ferner längs der Nordgrenze von Sassenhof und der Bolderaaer Bahn bis zur Nordgrenze von Nordeckshof, längs dieser, dann nördlich von Weißenhof und der Zementfabrik zur Düna, im Hauptstrome der Düna und dann in ihrem rechten Nebenstrome bis zur Mündung des Flusses Mühlgraben.

Nach diesem Projekte würde das Stadtgebiet

auf dem rechten Dünaufer	5 487 Hektare,		
„ „ linken „	2 719 „		
Stromfläche	808 „		
	9 014 Hektare	=	$79,_{209}$ QW.
das Patrimonialgebiet . .	62 834 „	=	$552,_{230}$ „
zusammen	71 848 Hektare	=	$631,_{439}$ QW.

umfassen.

Das hiernach projektirte Stadtgebiet von 9014 Hektaren oder $79,_{209}$ Quadratwerst soll dasjenige Gebiet bilden, auf das sich sowohl die Wirksamkeit der Stadtkommunalverwaltung, als auch die städtische Besteuerung und die Tätigkeit der Stadtpolizei erstrecken soll, sodaß hierin eine einheitliche Regelung geschaffen würde. Denn jetzt fallen diese Gebiete noch aus einander: die städtische Besteuerung erstreckt sich jetzt auf das engere Stadtgebiet und den gesamten Nummerbezirk (zusammen 102 QW), die Stadtpolizei dagegen hat, seit der anläßlich der baltischen Polizeireform im Jahre 1888 erfolgten Aufhebung der Polizeiabteilung des Landvogteigerichtes, gemäß Verfügung des Livl. Gouverneurs, sich auf ein Territorium von 160 QW (in das außer der Stadt und dem Nummerbezirk noch Teile des Güterbezirkes und sogar des Rig. Landkreises fallen) zu erstrecken, ein Zustand, der mit großen Mißständen verbunden ist und längst Abstellung erheischt.

Tatsächlich hat das oben bezeichnete Territorium von $79,_{209}$ QW als eigentliches Weichbild der Stadt zu gelten, als das es, wie man hoffen darf, durch Bestätigung des obigen Projektes auch gesetzlich festgelegt werden wird."

Bis dahin bildet eine Fläche von 4950 Hektaren jetzt gesetzlich das städtische Weichbild.

Davon gehören:

Der Krone		47, 239 Ha.
Privateigenthümern		1065, 995 „
Den Eisenbahnen		225, 154 „
4 Rittergütern		
Lutzausholm	132,893	
Hermelingshof	12, 838	
Möllershof	53, 533	
Vegesacksholm	207, 575	406, 839 Ha.
Der Stadt Riga, genutzt als:		
Oeffentliche Plätze	17, 07	
„ Gärten u. Parks	42, 44	
Straßen	324, 82	
Kirchhöfe	80, 23	
Uferplätze u. Hafenanlagen	45, 82	
Wasserflächen	825, 32	
Bebaute Flächen	84, 18	
Freier Baugrund	32, 17	
In Erbgrundzins vergebene städt. Grundplätze	1219, 10	
Gärten	09, 28	
Wiesen und Weiden	342, 32	
Wald	23, 92	
Sandflächen	4, 25	
Unland	143, 78	3204, 700 „
		4949, 927 Ha.

1 Hektar = 10 000 Quadratmeter
= 0,915 Dessjatinen
= 2,691 Lofstellen.
= 2 196 Quadratfaden.

Es beträgt das Areal des Weichbildes von

Düsseldorf (seit 1./4. 09)	11 700	Hektare
Köln	11 109	„
St. Petersburg	10 241	„
Frankfurt a. M.	8 014	„
Moskau	7 853	„
Straßburg	7 829	„
Hamburg	7 688	„
München	6 848	„
Berlin	6 340	„

Es ist in der Luftlinie entfernt vom Roland vor dem Rathause:

Der Leuchtturm an der Dünamündung	13 255	Meter
Bahnhof Mühlgraben	8 810	„
Brauerei Waldschlößchen	6 388	„

Rote-Düna-Brücke	5 078	Meter
Anfang des 2. Weidenbamms	2 230	„
Hohe Brücke über die Jägel	9 760	„
Große Pumpe	2 456	„
Die Bickernsche Kirche	8 820	„
Klein Jungfernhof	8 484	„
Wasserwerk	3 932	„
Kraßnaja Gorka	2 256	„
Fockenhof	4 074	„
Atgasen	4 032	„
Bahnhof Thorensberg	2 080	„
Pleskodahl	5 670	„
Bahnhof Sassenhof	3 480	„
Hagensberger Theater	1 928	„
Wensel der Hagensberger Dampfer	1 374	„
Ilgezeemer Markt	2 900	„
Gipsmühle Zelm und Böhm	1 800	„
Zementfabrik	3 150	„
Wohlershof	5 500	Meter
Durchbruch bei Bullen	12 264	„

Die äußersten Grenzen des geplanten Weichbildes sind von einander entfernt:

Die Landspitze am Ausflusse des Stintsees in den Mühlgraben von der Weichbildgrenze auf der Moskauer Straße bei Kengeragge	14 070	Meter
Die Weichbildgrenze im Jägelsee bei Gravenhaide von Pleskodahl	17 010	Meter
Die Weichbildgrenze in der Mitte der Düna bei der Zementfabrik von der Grenze zwischen Griesenhof und Moorborf, (engste Einschnürung des Weichbildgebietes)	5 334	Meter

Es sind 1 Werst = 1067 Meter
100 Faden = 213,36 „

§ 5. Stadt-Einteilung.

A. In polizeilicher Hinsicht.

Die Stadt Riga zerfällt in 5 Stadtteile und 12 Polizei-Bezirke. Deren Grenzen sind seit 1900 wie folgt festgesetzt:

a. Die (innere) Stadt.

1. **Polizeibezirk.** Verwaltung: Jungfernstraße Nr. 9. Grenzen: Karlsstraße von der Düna bis zur Königsstraße, Königsstraße bis zur Wallstraße. Wallstraße, Turmstraße, Peter-Paulstraße bis zur Nikolaistraße, Nikolaistraße bis zur Düna und die Düna selber bis zur Karlsstraße. Gruppe 1, 2, 3, 6, 7, 8.

2. **Polizeibezirk.** Verwaltung: Elisabethstr. 22. Grenzen: Dieselben Grenzen wie der 1. Polizeibezirk von der Königsstraße an bis zur Düna an der Nikolaistraße, die Düna nordwärts bis zum Andreasdamm und bis zur Elisabethstraße, Elisabethstraße bis zur Marienstraße, Marienstraße bis zur Königsstraße. Gruppe 5, 9, 10.

b. St. Petersburger Stadtteil (abgekürzt Pet.).

1. **Polizeibezirk.** Verwaltung: Hirtenstr. Nr. 4. Grenzen: Dieselben Grenzen wie der 2. Polizeibezirk der inneren Stadt von der Suworowstraße an, die Elisabethstraße nördlich entlang bis zur Düna, die Düna nördlich entlang bis zur Peterholmstr. und der ganze Andreasholm, verlängerte Ritterstr. über die Weide, die Ritterstr. bis zur Suworowstraße, Suworowstraße bis zur Elisabethstraße. Gruppe 11, 18, 19, 20, 21, 22.

2. **Polizeibezirk.** Verwaltung: Matthäistraße Nr. 9. Grenzen: Ecke der Ritter- und Suworowstraße, Suworowstraße, Alexanderstraße, Mühlgrabener Bahn nordwärts, Invalidenstraße, nördliches Ufer der Roten Düna bis zur Grenze des 1. Bezirks des St. Petersburger Stadtteils, und dieser Grenze folgend bis zur Ecke der Ritter- und Suworowstraße.

3. **Polizeibezirk.** Verwaltung: Allaschen Straße. Grenzen: Die Grenzen des 1. und 2. Polizeibezirks des St. Petersburger Stadtteils von der Düna bis zur Mühlgrabener Bahn, die Mühlgrabener Bahn nordwärts bis zur Akmenstraße, längs der Akmenstraße bis zur Düna, die Düna südwärts, der Vegesacksholmsche Graben und die Grenze des Gutes Vegesacksholm südwestwärts entlang bis zur Düna, die Düna bis zur Peterholmschen Straße.

c. Moskauer Stadtteil (abgekürzt Mosk.).

1. **Polizeibezirk.** Verwaltung: Moskauer Straße Nr. 1. Grenzen: Karlsstraße von der Düna an, Elisabethstraße südwärts, Oreler Bahn, Polotzker Straße, Dünaburger Straße, Grebenschtschikowstraße, Dünauferstraße bis zur eisernen Brücke. Zum 1. Polizeibezirk gehört Swirgsdenholm.

2. **Polizeibezirk.** Verwaltung: Gertrudstraße Nr. 89. Grenzen: Von der Ecke der Elisabeth- und Suworowstraße an, Suworowstraße bis zur Ritterstraße, Ritterstraße, Wolmarsche Straße, Polotzker Straße, Oreler Bahn, Elisabethstraße bis zur Suworowstraße.

3. **Polizeibezirk** Verwaltung: Maurerstr. Nr. 12. Grenzen: Die Ritterstraße, deren ungeraden Nummern einschließend, von der Suworowstraße an bis zur Wolmarschen Straße. Die Wolmarsche Straße entlang bis zur Bahnüberfahrt der Gertrudstraße. Der Damm der Oreler Bahn bis zur Ueberfahrt der Lubahnschen Straße. Die Lubahnsche Straße bis zur Stubbenseeschen Landgemeinde, diese Grenze entlang auf einem Raine bis zur Papierfabrik Jägelshof und, diese Fabrik einschließend, dem Ufer des Jägelsees entlang bis zu dem Raine, der die Grenze zwischen den Gütern Grawenhaide und Strasdenhof bildet. Sie schneidet dann die Bickernsche Straße beim Hause Nr. 78 und die Moorstraße bei den Häusern 55 und 40 und geht in grader Richtung bis zum Hause Nr. 12 der Kronenstraße, den Damm der Mühlgrabener Bahn entlang bis zur Ueberfahrt an der Alexanderpforte, schließt die Nr. 194 und 196 der Alexanderstraße und die graden Nummern der Suworowstraße ein bis zur Ritterstraße.

4. **Polizeibezirk.** Verwaltung: Dünaburger Straße Nr. 8. Grenzen: Grebenschtschikow- und Dünaburger Straße. Von der Bahnüberfahrt an dem Bahndamm der Oreler Bahn bis zur 15. Wächtersbude. Von dieser auf einem Raine entlang der Grenze des ersten Bezirkes des Rigaschen Kreises bis zur Bleiche der Leinen-Manufaktur. Dann längs der Düna, die Holme einschließend, bis zur Grebenschtschikowstraße.

d. Mitauer Stadtteil (abgekürzt Mit.).

1. **Polizeibezirk.** Verwaltung: Schiffsstraße Nr. 15. Grenzen: Vom Seemannshause an das Ufer der Bucht entlang bis zur

Tusowbrücke. Die Tusowbrücke — den Marienmühlengraben aufwärts über den Heuschlag weg zur Altonaer Straße. Die Altonaer Straße bis zum Marienmühlenteiche. Dem Ostufer des Teiches entlang und den Marienmühlenbach aufwärts bis Heinrichsohnshof. Durch den Thüringshofschen Sumpf zum Gute Lievenhof, durch den Olaischen Sumpf zum Gesinde Skulte. Die Güter Rammenhof, Bellenhof und das Pastorat Katlakaln einschließend zur Düna, und deren Ufer entlang bis zum Seemannshause, dabei Schlumpen- oder Grünholm, Jungfernholm, Friedrichsholm und Hasenholm einschließend.

2. **Polizeibezirk.** Verwaltung: Dünamündesche Straße Nr. 5. Grenzen: Dieselbe Grenze wie der 1. Polizeibezirk von dem Seemannshause an den Marienmühlenbach aufwärts bis zum Gute Lindenruh. Auf der südlichen Grenze des Alten Lagerplatzes und die Kontorstraße entlang bis zum Pleskodahler Damme (Irbe-Damm). Dem Damme entlang bis zum Gute Pleskodahl. Von da aus den Grenzen der Güter Champetre, Solitude und Groß-Dammenhof entlang bis zur Spilwe. An der Grenze der Spilwe entlang bis zu den Kasernen Univers und zur Düna bei der Zementfabrik. Das Dünaufer und den Ballastdamm entlang bis zum Ranckschen Damme.

e. **Vororts-Bezirk** (abgekürzt V. O. B.).

Verwaltung: Samsonstraße (Kaiserwald). Grenzen: Die tote Düna von der Akmenstraße an, längs dem Stintsee. Jägelfluß und Jägelsee, längs der Grenze des 3. Moskauer Bezirks bis zum Uebergang der Kronenstraße und der Mühlgrabener Bahn, längs der Mühlgrabener Bahn bis zur Akmenstraße, längs der Akmenstraße bis zur Düna.

B. Farbe der Haustafeln.

Laut Tagesbefehl des Herrn Polizeimeisters vom 17. (29.) September 1898 sind die Farben der Haustafeln bis auf weiteres wie folgt zu wählen:

Rot . . . für die Innere Stadt,
Blau . . . für die Petersburger Stadtteile,
Gelb . . . für die Moskauer Stadtteile,
Weiß . . . für die Mitauer Stadtteile.

C. Nach Friedensrichter-Distrikten.

Die sehr häufig wechselnden Adressen der Kammern der Friedensrichter suche man nach dem Register der Seite 2

Der Riga-Wolmarsche Friedensrichter-Bezirk wird in 20 Distrikte geteilt, von denen 14 auf die Stadt Riga entfallen, der 13., 14., 15., 16., 17. und 18. aber nur landisches Gebiet umfaßt.

1. **Distrikt.** (Stadt 1).
Grenzen: Im Norden die Schaal- und Kalkstraße. Im Osten und Süden der Stadtkanal. Im Westen die Düna.
Zugehörig: Der ganze Dünastrom von der Grenze des Patrimonialgebietes bis zur letzten Seebake.
Ausgeschlossen: Der Dünamarkt.

2. **Distrikt.** (Stadt 1 und Mit. 1).
Grenzen: Im Süden die Schaal- und Kalkstraße. Im Osten und Norden der Stadtkanal. Im Westen die Düna.
Zugehörig: Der Dünamarkt, die Pontonbrücke und derjenige Teil des 1. Mitauer Stadtteils, dessen Grenzen sind: Im Osten die Düna. Im Süden die Altonaer und Steinstraße. Im Westen der Kanal vom Marienmühlenbach zur Tusowbrücke. Im Norden diese Brücke und der Durchbruch bis zum Seemannshause.

3. **Distrikt.** (Mosk. 1 und 2).
Grenzen: Im Norden der Stadtkanal und die Marienstraße. Im Osten die Mühlenstraße. Im Süden und Westen die Düna.
Zugehörig: Das von der Elisabeth-, Suworow- Mühlen- und Marienstraße umschlossene Häuserviertel.

4. **Distrikt.** (Pet. 2).
Grenzen: Im Südwesten die Ritterstraße. Im Südosten die Suworowstraße. Im Osten die Falkenstraße. Im Nordwesten die Friedens- und Nikolaistraße.

5. **Distrikt.** (Mosk. 2).
Grenzen: Im Nordwesten die Suworowstraße. Im Nordosten die Ritterstraße. Im Südosten die Wolmarsche Straße. Im Süden die Mühlgrabener Bahn. Im Westen die Mühlenstraße.

6. **Distrikt.** (Mosk. 1).
Grenzen: Im Norden die Mühlgrabener Bahn. Im Osten die Dünaburger und Grebenschtschikowstraße. Im Süden die Düna. Im Westen die Mühlenstraße.
Zugehörig: Der Bahndamm von der Mühlenstraße bis zur Dünaburger Straße. Der Swirgsdenholm.
Ausgeschlossen: Die Häuser an der Dünaburger und Grebenschtschikowstraße.

7. **Distrikt.** (Mosk. 4).
Grenzen: Im Westen die Grebenschtschikow- und Dünaburger Straße. Nördlich die Bergstraße. Nordöstlich die Oreler Bahn. Südlich die Grenzen von Dreylingsbusch. Westlich die Düna.
Zugehörig: Der Bahnkörper der Oreler Bahn von der Bergstraße bis zur Grenze des Stadtgebietes, Lübecksholm und Vogelsholm, die westliche Häuserreihe der Dünaburger Straße Nr. 1 bis 15 und die westliche Häuserreihe der Grebenschtschikowstraße.

8. **Distrikt.** (Mit. 2).
Grenzen: Im Osten das Ufer der kleinen Düna bis zum Fuhrmannsstandplatz am Dampfersteige. Im Süden die Kalnezeemsche, Zaun-, Lager-, kleine Lager-, Fuhrmanns- und Kalnezeemsche Straße. Im Westen und Norden die Grenzen des Stadtgebietes.
Zugehörig: Beide Häuserreihen der Kalnezeemschen Straße von der Fuhrmannsstraße an bis zur Grenze des Weichbildes und beide Häuserreihen der Lagerstraße.
Ausgeschlossen: Beide Häuserreihen der kleinen Lagerstraße.

9. **Distrikt.** (Mit. 1 und 2).
Dazu gehört der ganze Mitauer Stadtteil, sofern er nicht in den 2. und 8. Friedensrichter-Distrikt einbezogen ist. Ferner die Wasserfläche der kleinen Düna.

10. **Distrikt.** (Mosk. 3).
Grenzen: Im Nordwesten die Suworowstraße. Im Nordosten die Revaler Straße. Im Südosten die Wolmarsche Straße. Im Südwesten die Ritterstraße.

11. **Distrikt.** (Stadt 2 und Pet. 1).
Grenzen: Im Südwesten der Stadtkanal von der Nikolai- bis zur Suworowbrücke. Im Südosten die Marien-, Elisabeth- und Suworowstraße. Im Nordosten die Ritterstraße. Im Nordwesten die Nikolaistraße.

12. **Distrikt.** (Stadt 2 und Pet. 1 und 3).
Grenzen: Im Südwesten der Stadtkanal vom Andreashafen bis zur Nikolaibrücke. Im Südosten die Nikolaistraße.

Im Norden die verlängerte Ritterstraße, die Rothe Düna und die Elevatorbahn. Im Westen die Düna.

Zugehörig: Andreasholm, Andreashafen, Stadtkanal von der Nikolaibrücke bis zur Mündung. Die Gemeinden Neuermühlen und Rodenpois.

13. Distrikt. Kammer auf dem Gute Segewold, umfaßt nur landische Gemeinden.

14. Distrikt. Kammer in Uexküll, umfaßt nur landische Gemeinden.

15. Distrikt. Kammer im Sommer in Dubbeln. Umfaßt das ganze Patrimonialgebiet, soweit es nicht ins Stadtweichbild aufgenommen worden ist, ferner landische Gemeinden und Schlock.

16. Distrikt. Kammer in Wolmar. Umfaßt Wolmar und landische Gemeinden.

17. Distrikt. Kammer in Lemsal. Umfaßt Lemsal und landische Gemeinden.

18. Distrikt. Kammer in Rujen. Umfaßt Rujen und landische Gemeinden.

19. Distrikt. (Mosk. 3 und 4 und Vorortsbezirk). Besteht aus dem 3. Moskauer Stadtteile, soweit er nicht dem 10. Friedensrichter-Distrikte zugeteilt ist, dem Vororts-Bezirke südlich von der Petersburger Chaussee, und folgenden Straßen des 4. Moskauer Stadtteils: Maschinenstr., Jakobstädtische Straße Nr. 18 bis 26 und 21 bis 35. Dünaburger Straße Nr. 17 bis 57 und 28 bis 76, die ganze Bergstraße.

20. Distrikt. (Pet. 2 und 3, Vorortsbezirk). Besteht aus dem 2. und 3. Petersb. Stadtteile, soweit sie nicht dem 4. und 12. Friedensrichter-Distrikte zugeteilt sind, und dem Vororts-Bezirke nördlich von der Petersb. Chaussee.

Zugehörig: die ganze Elevatorbahn, alle Holme unterhalb vom Elevator, Alt- und Neu-Mühlgraben, sowie die ganze Wasserfläche der Rothen Düna.

D. Nach den Städtischen Grundbüchern

zerfällt seit der 1882 ausgeführten Neuvermessung des engeren Stadtgebietes und der in den Jahren 1884 bis 1886 durchgeführten Einrichtung der Städtischen Grundbücher das gesamte Stadtgebiet in 92 räumlich von einander abgegrenzte Gruppen, von denen die ersten 67 auf das engere Stadtgebiet entfallen, Nr. 68 auf das Hafengebiet Mühlgraben, die Nummern 69 bis 92 auf das weitere Stadtgebiet oder den Nummerbezirk.

Innerhalb jeder Gruppe sind die einzelnen Grundstücke fortlaufend numerirt.

Zu beachten:

Der Einteilung der Stadt nach Straßen ist in diesem Adreßbuche eine eigene Abteilung, die zweite, gewidmet worden. Dort findet man auch, nach dem ABC geordnet, ein:

Russisch-deutsches Straßenverzeichnis,

Deutsch-russisch-lettisches Straßenverzeichnis, mit der Angabe, zu welchem **Friedensrichter-Distrikt** jedes Haus einer jeden Straße gehört. **!!**

Lettisch-deutsches Straßenverzeichnis.

In dem sich daran schließenden Grundstücks-Verzeichnisse nach Straßenzügen geordnet, findet sich die polizeiliche Hingehörigkeit, die Nummer (nach Gruppe und Grundstücksnummer) im Grundbuche des Stadtamtes und die Hypotheken-Nummer für jedes Grundstück vermerkt.

§ 6. Ueberlieferte und andere Ortsnamen.

Außer den in der zweiten Abteilung des Adreßbuches in alfabetischer Reihe aufgeführten Straßennamen giebt es nun noch für gewisse Stadtgegenden, Holme, Höfchen, Brücken usw. eine Menge Namen, die im Adreßbuche nirgend wo anders Platz finden können als hier. Herr A. Krickmeyer, vor Jahren einer der Adressen-Sammler für das vorliegende Buch, hat die Sammlung begonnen, die durchaus noch nicht beansprucht, vollständig zu sein. Einige Namen, wie Riga, Düna sind hier nur aufgenommen worden, um ihre Bedeutung, so weit dies möglich ist, zu erklären.

Aa-Dünakanal, eröffnet 31. (18.) März 1903, verbindet die südlichste Ausbiegung der Treyder Aa, 3 km vom Bahnhofe Rodenpois, mit dem Kleinen Weißen See beim Gute Hollershof, ferner den Kleinen mit dem Großen Weißen See bei der Kirche Neuermühlen, und endlich den Großen Weißen See, am Gutshofe Bellenhof (dem Orte der alten, jetzt verschwundenen Ordensburg Neuermühlen) vorbei, mit dem Jägelflusse dicht an der Eisenbahnbrücke. Der Kanal ist von einer Gesellschaft Interessenten lediglich zu dem Zwecke gebaut worden, Holzflöße, die aus dem Aagebiete kommen unter Vermeidung des offenen Meeres nach Riga zu schaffen.

A-B Damm, (Mit. 1). Dieser unglaubliche Name ist aus der Ablesung der Bauzeichnung für den in den Jahren 1891 bis 1894 errichteten, in die Düna vor Klüversholm hinein gebauten Damm entstanden. Das Bauwerk hat etwa 1/4 Million Rubel gekostet und umfaßt jetzt einen Winterhafen.

Alexanderbrücke, über den Stadtkanal zwischen Kalkstraße und Alexanderboul. Gebaut 1858, verbreitert 1902.

Alexanderhalt, (Mit. 2), Haltestelle der Bolderaaer Bahn bei Nordeckshof.

Alexandermarkt, Alexanderstr. 68, die erste, modernen Anforderungen genügende städtische Marktanlage, eröffnet im Oktober 1902.

Alexanderpark, (Mosk. 3), eine Gastwirtschaft, Alexanderstr. 194, vor deren Eingangstüre auf der Petersburger Kunststraße bis 1902 die Alexanderpforte stand.

Alexanderpforte, errichtet zum Andenken an die Heimkehr Kaiser Alexanders I. nach dem ersten Pariser Einzuge der Verbündeten. Der Grundstein ward 16. (4.) Juli 1815 gelegt, die Pforte eingeweiht dadurch, daß der Kaiser am 9. September (28. August) 1818 durch sie in Riga einzog. Da die Durchfahrt nur $4{,}_{23}$ Meter breit ist, wurde das Denkmal allmählich ein großes Verkehrshindernis dieser belebten Stelle, sodaß man die Pforte 1902 einige Kilometer weiter hinaus, vor Groß Schmerl, versetzte.

Alexandershöhe, (Pet. 3), Krons-Kranken- und Irrenhaus, Apothekerstr. 13—17.

Altona, (Mit. 2), Höfchen, nach denen die beiden Altonaerstraßen, an denen es (Nr. 15) liegt, benannt sind. Jetzt gehört es der Kranken- und Beerdigungs-Kasse „Hoffnung".

Andreasdamm siehe Andreasholm.

Andreasholm, (Pet. 1), ein schon 1366 vorkommender Name. Er lag nicht weit vom Ufer, dem Kaiserlichen Garten

gegenüber. 1901 und 1902 ist er durch Zuschüttung der ihn vom Festland trennenden, lange Jahre die ganze Umgebung verpestenden sumpfigen Dünabucht mit dem Festlande verbunden worden. Auf ihm wurde 1893 bis 1894 ein 500 000 Pud oder über 8 Millionen Kilogramm Getreide fassender Elevator, 1901 und 1902 von der Firma Vestey Brothers ein Kühlhaus für Butter, Eier, Fleisch usw. und 1904 das am 14. (1.) Mai 1905 zum Betriebe gekommene Städtische Elektrizitätswerk erbaut, und durch Geleise mit dem Schienennetze des Reiches verbunden. Auf der Nordseite des jetzt noch immer Andreasholm genannten Geländes ist der „Fingerhafen" (so genannt nach der Aehnlichkeit mit einer ausgespreizten Hand, die er nach dem Plane künftig haben soll) im Bau begriffen. Südlich vom Andreasholm wird durch den Andreasdamm der Andreashafen, ein gegen den Eisgang geschützter Winterhafen gebildet.

Andreas-Schleusen-Brücke, (Pet. 1), über den Stadtkanal bei seiner Mündung in den Andreashafen.

Annenhof (früher Meinertshof), Landgut, im erweiterten Stadtgebiete des Mitauer Stadtteils belegen. Besitzer Eduard Jensen seit 1872. 6 Werst vom Rathause, 500 Lofstellen groß, grenzt an Sassenhof, Nordeckshof, Champetre und Solitüde. Nächster Bahnhof Solitüde. 1898 wurden 91 Lofstellen Feld für den Rennplatz bei Solitüde der Stadt Riga verkauft. Annenhof hat 170 Stellen an Pächter vergeben, worauf sie ihre Wohnhäuser erbaut haben. Seit 1910 werden auch Grundplätze zum Villenbau auf Grundzins vergeben.

Atgasen, (Mit. 1), Höfchen an der Mitauer Chaussee, 4032 Meter vom Roland vor dem Rathhause. Dort befindet sich die Nervenheilanstalt des Dr. Schönfeldt.

Babelsee, (Vorortsbezirk), nördlich von der Petersburger Chaussee, etwa 8000 Meter vom Roland vor dem Rathhause.

Ballastdamm, (Mit. 2), das Ufer längs der großen Düna auf Kiepenholm. Dort luden früher die mit Ballast einkommenden Schiffer ihren Ballast ab, wodurch zuweilen die Samen bei uns fremder Pflanzen auf Kiepenholm eingeschleppt sein sollen. Der Ballastdamm wurde 1775, als man die Hanfambaren nach Klein-Klüversholm verlegte, zu ihrem Schutze bis in die Gegend der heutigen Eisenbahnbrücke verlängert. Der Eisgang von 1786 riß ihn aber durch und bildete den noch heute so genannten Durchbruch.

Basteiberg oder Schneckenberg am Stadtkanal, da wo die Sandstraße auf den Basteiboulevard austritt. Er wurde beim Abtragen der Festungswälle aufgeschüttet. Jetzt ist ein Kaffee-Pavillon darauf. Seit 1898 belebt ein künstlicher Wasserfall die Südost-Seite des Berges.

Basteibrücke, (Stadt 1), über den Stadtkanal zwischen Schneckenberg und Gasanstalt zum Thronfolger-Boulevard.

Bellenhof, Zwerg-Rittergut auf Steinholm, in der Nähe der unrichtiger Weise so genannten Katlakalner Kirche.

Bickern, der Theil des Stadtgutes Dreylingsbusch, der zwischen der Petersburger Chaussee und der Lubahnschen Straße um die Bickernsche Kirche herum liegt.

Bitte-Gesinde, (Mit. 2), westlich vom Bahnhof Nordeckshof.

Bolderaa, der Vorhafen Rigas an der Dünamündung mit der Lootsen- und Hafenmeister-Station, mit einer eigenen Telegraphen-Leitung zwischen Lootsenstation und Börse, die dadurch merkwürdig ist, daß sie, 1852 erbaut, die erste elektromagnetische Telegraphen-Anlage in Rußland war.

Brückende, (Mit. 1), derjenige Theil von Großklüversholm, der zwischen den südlichen Köpfen der Eisernen und der Pontonbrücke liegt, namentlich der Anfang der Steinstraße.

E-D Damm, (Mit. 2). Dieser unglaubliche Name ist aus der Ablesung der Bauzeichnung für den in den Jahren 1891 bis 1894 errichteten, in die Düna vor Kiepenholm hinein gebauten Damm entstanden. Der E-D Damm wird oft vom Wasser beschädigt, er ragt nur wenig über den normalen Wasserstand empor und umfaßt jetzt einen Winterhafen, in dem unter anderem die Flotillen der beiden Yachtclubs Unterkunft finden.

Champêtre, ein Landgut (Besitzer G. v. Dercks) im Westen der Stadt, an der Kandauer und Kalnezeemschen Straße mit dem städtischen Weichbilde zusammenstoßend. Bekannt als Sommer-Sonntags-Ausflugsort.

Charlottenthal, (Pet. 2), der weit über Rußlands Grenzen hinaus berühmte Wagnersche Kunstgarten längs der Nikolai- und Charlottenstraße.

Christoph, großer, eine große, grell bemalte Holzfigur des das Christuskind tragenden Christopherus unter einem Schutzdache stehend an der Moskauer Straße, nicht weit von der Eisernen Brücke. Bei ihm ist ein Almosenkasten angebracht. Das Schutzdach erhielt das Bild erst, seitdem es am 9. Dezember 1824 vom Sturme umgeworfen worden war und einen zufällig des Weges kommenden Soldaten erschlagen hatte.

Cummings Höfchen, jetzt Eichenheim, an der Roten Düna, Duntenhöfsche Straße 28.

Depkinshof, Landgut, südlich von Steinholm, etwa 6 Kilometer südöstlich vom Roland vor dem Rathause. Dieses Gut besaß der bekannte, am 20./31. Oktober 1769 auf dem Pastorate Lobdiger geborene Publizist Garlieb Merkel. Er starb in Depkinshof am 27. April / 9. Mai 1850. Begraben liegt er auf dem nicht weit davon befindlichen Steinholmschen Friedhofe. Sieh auch Bauskescher Weg in der Abteilung 2 dieses Adreßbuches.

Dreylingsbusch, Stadtgut, im Osten und Nordosten des Weichbildes belegen. Das Gemeindehaus liegt in Bickern. (Sieh dort.)

Düna. Nach Dr. A. Bielenstein (Die Grenzen des lettischen Volksstammes und der lettischen Sprache in der Gegenwart und im 13. Jahrhundert. St. Petersburg 1892, S. 36 und 364.) ist dieser Name weder lettisch noch livisch, sondern vielleicht gotisch. Er kommt schon in sehr alten skandinavischen Sagas vor. — Dr. J. J. Egli (Nomina Geographica, 1. Auflage, Leipzig 1872) meint, daß er eine der Modifikationen des ossetischen Wortes Don sei, eines slavischen Wortes, das als Generalname noch bei den sarmatisch-medischen, früher am Don wohnenden Osseten des diesseitigen Kaukasus vorkommt und sich auch in Donau (Danubius), Donetz, Danapris (Dnjepr) und Danaster (Dnjestr) vorfindet. Andere nennen sogar den Eri-danus und den Rhodanus. Egli berichtet, daß die Osseten heute noch ihren Arre-don (tollen Fluß), Kisil-don (Goldfluß), Sau-don (schwarzen Fluß), Urs-Don (weißen Fluß) haben. Den Tanaïs, den jetzigen Don, erwähnt schon Herodot. In der zweiten Auflage seines Werkes (Leipzig 1893) hält Egli diese Ableitung für nicht bewiesen. — Der livische Name für unsere Düna ist Véna, der ehstische Väina, daher bei Heinrich von Lettland Veinalenses = Dünaliven, Dünaanwohner. Bielenstein sagt a. a. O. Seite 335, daß diese Namen nicht mit dem Namen der Windau, lett. Wenta, verwandt, sondern nach Eigentümlichkeit der finnischen Zunge, die Doppelkonsonanten

meidet, aus Dwina entstanden seien. Daugawa, wie die Düna noch heute bei den Letten heißt, ist echt lettisch und bedeutet „viel Wasser". Dauds, littauisch daugi, heißt viel, und awa (a-a, aha, aquà) kommt in vielen andern Flußnamen vor, z. B. in Ab-awa, Bart-awa. Zu àwà ist àwots zu vergleichen. Die Hochletten brauchen auch den Namen Duna, daher Dunasleija bei Stockmannshof. In seinem geografischen Werke Buch 3, Kap. 5 zählt Ptolemaios auch einen Fluß Rudon im äußersten Nordosten auf. In diesem Rudon (aber nicht Rubon, welchem Les- oder Schreibfehler der Name der Polytechniker - Korporation Rubonia seine Entstehung verdankt) glaubt man wohl mit Unrecht die Düna zu erkennen. (Wieder Ru-don.) Damit wäre eine Namensform gegeben, die dem Ro-danus und Eri-danus recht nahe steht. In der Tat hat man denn auch den Eri-danus in diese Gegenden verlegt und der Königsberger Konsistorialrat und Professor D. Johann Gottfried Hesse sucht in seinem, 1796 bei Joh. Fr. Hartknoch in Riga erschienenen Buche: „Der aufgefundene Eridanus, oder neue Aufschlüsse über den Ursprung, die Zeit der Entstehung, das Vaterland und die Geschichte des Bernsteins" ausführlich zu beweisen, daß die Alten mit dem Eridanus den östlichen Teil der Ostsee gemeint hätten. Dagegen bekämpft er die Meinung derer, die in der Rodaune, Radaune, Rodune, Redaunie, Radaunie, einem kleinen Mühlenbache, der bei Danzig in die Motlau, und mit dieser in die Weichsel fällt, den Eridanus der Alten sähen. Auch sei es falsch, daß man Eridanus von ἔρις ableite, was Zank, Streit oder Prügel (plattdeutsch Pregel) bedeuten solle. Denn man schreibe nicht ἐριδανός, sondern ἠριδανός, und ἔρις heißt wohl Streit aber niemals Prügel. Daher könne der Fluß Eridanus nicht der Pregel sein. Soweit Hesse. In neuerer Zeit meint man, es solle der Rudon (Ῥούδων) der heutige Ruß (Memel, Njemen), der Chesinos (Χέσινος = Chedhynos??? wobei dh wie neugriechisches δ auszusprechen wäre???) aber die heutige Düna sein. Bezüglich des Chesinos teilte mir 1912 Herr C. v. Löwis die Meinung des Herrn Oberlehrers Fr. Westberg mit, daß der lettische Namen Zehsis für die Stadt Wenden möglicher Weise die Stadt an der Zehs (livländischen Aa) bedeuten, und daß man das Wort Zehs mit Chesinos in Verbindung bringen könne. Die livländische Aa heißt in lettischer Sprache Gauja, welcher Name bei Heinrich von Lettland als Coiwu vorkommt. Dies soll nichts sein, als das livische Kui-jöggi und Trockener Bach bedeuten (?). Müllenhoff (Deutsche Altertumskunde, Berlin 1887, Band 2, Seite 351) faßt seine Meinung über die Herkunft des Namens Düna in den Satz zusammen: „Die germanische Benennung (auch altnordisch Dyna Fas. 1, 301. 3 239 317) setzt offenbar dieselbe Russifizierung des livisch-ehstischen Namens voraus, die der gleichlautende finnische Name Viena des bei Archangel ins Weiße Meer mündenden Flusses durch die Russen erfahren hat, während er im altnordischen Vìna hier wesentlich unverändert blieb." — Der Petersburger Akademiker Ernst Kunik (Bielenstein S. 490) hält den Namen des auf mehr als 1000 Wersten durch Ursitze des Slavenstammes dahinfließenden Stromes Dwinà für echt russisch. Welchen Sinn aber die Altslaven mit diesem Worte verbanden, dies aufzudecken überläßt er künftiger Forschung. — Zur Unterscheidung von der Сѣверная Двина (Ssäwernaja Dwina, der „nördlichen" bei Archangel) pflegen die Russen unsere die Западная Двина (Sapadnaja Dwina, die „westliche") zu nennen. Man vergleiche auch das unter dem Stichworte „Riga" in diesem selben § Gesagte.

Düna-Aa-Kanal. Sieh Aa-Düna-Kanal. Wegen des höchst unangenehmen Hiatus zwischen den Worten Düna und Aa, sollte man nie anders sprechen und schreiben als Aa-Düna-Kanal.

Duntenhof, Höfchen an der Roten Düna und Duntenhöffchen Straße, dessen Eigentum noch zwischen der Stadt und den alten Ständen strittig ist.

Durchbruch, (Mit. 1 und 2), ein Arm der Düna, den (sieh Ballastdamm) 1786 der Eisgang bildete, zwischen Seemannshaus und Yachtklub die große Düna mit der kleinen verbindend und auf diese Weise die Dampferverbindung zwischen der Stadt und dem linken Ufer weit nach Westen hinein ermöglichend. 1905 wurde der Durchbruch durch kostspielige Abbaggerung des Kiepenholms bedeutend verbreitert, damit die auf der Werft von Lange und Sohn gebauten Torpedokreuzer bequem vom Stapel laufen könnten.

Eichenheim, (Pet. 3), Wohltätigkeits-Anstalt an der Rothen Düna, Duntenhofsche Straße 28.

Eiserne Brücke, vom Bolderaaer Bahnhof aus die Düna überschreitend, 690 Meter lang, 15. Oktober 1872 nach 17monatiger Bauzeit dem Verkehr übergeben, der gleichzeitig 3 Eisenbahnlinien mit nur einem Geleise, Wagen- und Fußgängerpassage umfaßt.

Elevator, sieh Andreasholm.

Esplanade, (Stadt 2), ein freier Platz, begrenzt südlich vom Alexanderboulevard, östlich von der Elisabethstraße, nördlich von der Nikolaistraße, westlich vom Todleben-Boulevard. Auf ihm steht die vom 3. Juli 1877 bis zum 28. Oktober 1884 erbaute griechisch-katholische Kathedrale. Ein Theil der Esplanade ist 1901 in den Besitz der Stadt übergegangen. Auf der Esplanade erbaute die Stadt 1903 das Kunstmuseum, das am 27. (14.) September 1905 eröffnet ward. Schon 1902 hatte das Börsenkomitee mit dem Bau einer Kommerzschule begonnen, in der am 20. (7.) Januar 1905 zum ersten male unterrichtet wurde.

Fingerhafen, sieh Andreasholm.

Friedrichshöfchen, (Mit. 1), Rittergut, belegen zwischen dem Kühleweinschen Graben und dem Dünaarm, der Lutzausholm bildet, wurde durch Gesetz vom 25. Juni 1899 in das Stadtweichbild eingemeindet.

Friedrichsholm, (Mit. 1), der südliche, ehemals durch einen Durchbruch getrennt gewesene Theil von Hasenholm.

Gelbe Bude, (Mit. 2), ein Haus an der Goldinger- und Philippstraßen-Ecke, früher am Waldrande gelegen, war der Mittelpunkt aller Sommer-Volksbelustigungen im Hagensberger Walde. Daher sagen- und poesieumwoben.

Giese-Jaun-Gesinde, (Vorortsbezirk), Petersburger Chaussee 77. Gesindeswirth Melle.

Gips- oder Gibsecke, oberhalb von Katlakaln, auf dem linken Dünaufer an dem Orte gelegen, wo die Trockene Düna, nachdem sie die Insel Dahlen umflossen, sich wieder mit der großen Düna vereinigt. Gegenüber, auf dem rechten Ufer des Festlandes, liegt Klein-Jungfernhof. (Gibsecke ist richtiger, weil in jener Gegend mehrere Gesindewirte Gibs heißen.)

Glockenboje. Etwa 1 Werst vor der Dünamündung ist im Rigaschen Meerbusen eine Boje verankert, auf der eine Glocke angebracht ist, die schon durch leises Schaukeln der Boje zum Tönen kommt. Bei nebeligem Wetter werden ansegelnde Schiffe durch die Glockentöne auf das richtige Fahrwasser aufmerksam gemacht.

Gravenheyde, Höfchen am Stintsee, östlich von Strasdenhof. Hier verbrachte Herder bei dem ansehnlichen Patrizier Heydevogel, dem damaligen Besitzer, die Sommer von 1764 bis 1769.

Gravenhof, (Mit. 1 u. 2), liegt südlich von Schwartzenhof und reicht bis zum Marienmühlenteich. Ein zweites, weniger bekanntes Gravenhof liegt am Stintsee, 7400 Meter vom Roland. In der Nähe befindet sich die „Villa Yachtklub".

Griesenberg, (Vorortsbezirk), sandige Erhebung östlich der Pleskauer Bahn, gegenüber dem Ausgange der Adlerstraße darauf ist 1902 der „Stadtpark Griesenberg" angelegt, und das Apollotheater, ein dem Dampfbierbrauereibesitzer Fr. Schindler gehöriges Variete, erbaut worden.

Großmannshof, (Vorortsbezirk), zwischen Petersburger Chaussee und Bikkernscher Straße, wird von der Bau-Gesellschaft „Structor" parzellirt.

Grünholm oder Schlumpenholm (Mit. 1) südöstlich von Hasenholm und mit ihm durch einen Steindamm verbunden. Fast unbewohnt. Große Weidenkulturen und Heuschläge.

Hagensberg (Mit. 2), im Volksmunde der ganze zweite Mitauer Stadttheil, namentlich das Rittergut Schwartzenhof. Eigentlich war es ein Höfchen, das an den sandigen Erhebungen an der jetzigen Dorotheenstraße lag. Danach heißen die, den Verkehr zwischen beiden Flußufern besorgenden Dampfer, die Hagensberger Dampfer, man spricht vom Hagensberger Dampfbootstege usw.

Hagensberger Park und Sommertheater, (Mit. 2), Kalnezeemsche Str. 11, seit 1880 Joh. Ebert gehörig.

Hapacks hof, nördlich von Wohlershof zwischen dem Hapacksgraben und der großen Düna belegen, Baron Buxhövden gehörig. Der Hapacksgraben, an der Spilwe, ist durch sein tiefes Wasser bekannt. Daran die ehemals Kleinbergsche Sägemühle.

Hasenholm, (Mit. 1), dicht an der Eisernen Brücke, neben Kiepenholm die bevölkertste Insel im Dünastrom, mit einer Dampfsägemühle (Magidsohn) und einer Schiffswerft (Strauch und Kruming). Sie ist 1600 Meter lang und bis 280 Meter breit. Die Bewohner haben eine hochwasser- und eisgangfreie Verbindung mit der eisernen Brücke noch nicht erringen können. Im Sommer unterhalten kleine Dampfer den Verkehr mit dem Moskauer Stadttheil.

Hauptwache, (Stadt 1), die eine auf dem Schloßplatze nahe dem Zollamte, und die zweite vor dem Straßenbahn-Elektrizitätswerke an der Peterpaulstraße.

Heinrichssohnshof (vom früheren Besitzer, Dr. phil. Friedrich Buhse, kurze Zeit auch Friedrichshof genannt, welcher Name in die Veröffentlichungen des Naturforschervereins übergegangen ist), reizend gelegener Landsitz im Südwesten der Stadt westlich vom Hofe Lindenruh, 4700 Meter vom Roland. Jetziger Pächter: Agronom Julius Dahlfeld.

Hermelingshof, (Pet. 3), Rittergut, jetzt städtisch besiedelter Grund, belegen nördlich von der Peterholmstraße, wurde durch Senats-Ukas vom 23. (11.) Februar 1897 aus dem Stadtgebiete ausgemeindet, durch das Gesetz vom 8. Juli (25. Juni) 1904 wieder eingemeindet und von dem Haarmannschen Legate an die Stadt Riga verkauft. Man vergleiche auch die Milchstraße und die Hermelingshöffche Straße in der 2. Abteilung dieses Buches.

Heumarkt. So hieß bis vor noch gar nicht so langer Zeit der gewöhnlich ganz falsch, nämlich ohne nasales n am Ende ausgesprochene Ravelin-Markt.

Hohe Brücke. führt über den Jägelfluß im Zuge der Petersburger Chaussee.

Holstenhof, (Pet. 3), am Ende des 2. Weidendammes an der Rothen Düna.

Jägelbrücke, siehe Hohe Brücke.

Jägelsee, vom livischen Worte Jägi = Fluß. Seeartige Erweiterung des Jägelflusses südöstlich von der Petersburger Chaussee. Nur ein Teil des Sees und des südlichen Ufergeländes gehört zum Stadtgebiete. In alten Zeiten bildete der heutige Jägelsee und Stintsee eine zusammenhängende Wasserfläche, den Rodenpoiser See, der, was noch heute an manchen Stellen deutlich zu sehen ist, höheren Wasserstand als jetzt hatte. Gegen Ende des Jahrhunderts 12 haben die Zisterziensermönche in Dünamünde den Mühlgraben zur Düna geöffnet und damit den Wasserstand tiefer gelegt.

Jägersruhe, früher beliebter Ausflugsort an der Kalnezeemschen Straße, dicht hinter Pleskodahl.

Ilgezeem, (Mit. 2), am Ausfluß der Kleinen Düna in die Große, zwischen Dünamündescher Straße und dem Wasser, gegenüber der Nordspitze von Kiepenholm belegen.

Johannenhof, Beihof des Stadtgutes Dreylingsbusch, nördlich von der Lubahnschen Straße hinter Scheumannshof.

Johannisdamm hieß früher die jetzige Moskauer Straße. Er wurde etwa 1650 unter dem Namen Hintzendamm aufgeschüttet, um die niedrig gelegene jetzige Moskauer Vorstadt, die häufig bei Eisgängen verheerenden Ueberschwemmungen ausgesetzt war, zu schützen. Seinen Namen hatte er von einem Gütchen Hintzenhof, das westlich von der jetzigen Sadownikow-Anstalt gelegen war. Später wurde er Johannisdamm, ganz zuletzt Moskauer Straße genannt.

Johannismarkt sieh Kraßna Gorka.

Johannispforte, (Mosk. 4), auf der Moskauer Straße bei Kojenholm. Die Pforte selbst ist nicht mehr vorhanden. Jetzt versteht man gewöhnlich unter Johannispforte die ganze platzartige Erweiterung der Moskauer Straße, von der aus die Lubahnsche, Räsansche und Friedrichsstraße abbiegen. Als Pforte in der Palissaden-Umhegung der Stadt befand sich, wie aus alten Stadtplänen hervorgeht, die Johannispforte auf dem Johannisdamme, der heutigen Moskauer Straße, im Jahre 1763 (wahrscheinlich schon seit 1626), unweit von der heutigen Mühlenstraße, im Jahre 1789 aber, als die Palissaden-Umhegung weiter hinaus verlegt worden war, bei der heutigen Rettungsanstalt. Wann sie an die Lubahnsche Straße gerückt wurde, konnte nicht festgestellt werden. Napoleon Asmuß sagt im Adreßbuche 1861, Seite 161, daß die dort befindliche Pforte zu Ehren der Kaiserin Elisabeth, der Gemahlin Alexanders I, Elisabethpforte genannt werde und nur aus zwei Pfeilern bestehe. Diese 2 Pfeiler standen noch vor 10 Jahren.

Jürgenshof (Mit. 2), so genannt, weil das Gelände dem St. Georgen-Hospital gehört. Im Volksmunde heißt die Gegend Sunde, und zwar wird dieses Wort als weibliches Hauptwort gebraucht, welches Knotendeutsch auch in den Fahrplan der Städtischen Dampfer Aufnahme gefunden hat. Belegen an der Wasserstraße und Kleinen Düna.

Kaiserlicher Garten, (Pet. 1), zwischen Industriestraße und Katharinendamm, die älteste städtische Gartenanlage. Peter der Große legte ihn 1721 während seiner Anwesenheit in Riga persönlich auf dem damals „Gustavsholm" genannten Platze an. Im Garten erinnert noch die von ihm gepflanzte

„Kaiserulme" daran. Das Restaurant des Gartens kultivirt ein Variete-Theater. Vom Garten abgeteilt ist das Vereinshaus und die Rennbahn des Ersten Rigaer Velocipedisten-Vereins. Dahinter der große Garten der Stadtgärtnerei.

Kalna-Schirbe-Gesinde des Stadtgutes Dreilingsbusch, 28,$_{58}$ Lofstellen, 5 Thaler 78 Groschen, wurde 1876 verkauft, aber im Oktober 1881 für 10 000 Rubel zurück erworben, da man Teile davon zur Erweiterung der städtischen Kirchhöfe brauchte. Es liegt an der Stintsee-Straße, Gruppe 26, Nr. 2.

Kampe-Indrik-Gesinde, Lubahnsche Str. 55.

Kampe-Martin-Gesinde, Lubahnsche Str. 57.

Karlsbassin, (Stadt 2), wurde 1862 mit einer Tiefe von 14 Fuß zu dem Zwecke angelegt, „es für alle diejenigen Schiffe nutzbar zu machen, welche überhaupt zur Stadt hinaufkommen können". (Heut ist das Fahrwasser der Düna 22 Fuß tief.) Das in schrecklichem Verfall befindliche Karlsbassin liegt südlich vom Tuckumer Bahnhofe in einer wüsten Gegend, dicht beim Centrum der Stadt. Es soll allmählig zugeschüttet werden.

Karlsschleuse, (Stadt 2), eine merkwürdige Schleuse, die bei Hochwasser dessen Eindringen in den Stadtkanal verhindern soll. Dicht oberhalb des Karlsbassins gelegen. Ueber sie führt die Karlsschleusen-Brücke im Zuge der Moskauer Straße.

Katharinendamm, längs der nach ihm genannten Straße am rechten Dünaufer. Erbaut gegen 1760 unter Leitung des Kapitäns Weismann.

Katkesekel-Damm, (Pet. 3), Fortsetzung des Katharinen-Dammes bis nach Klein-Vegesacksholm.

Katlakaln (Kesselberg) dürfte mit historischer Berechtigung eigentlich nur das ungefähr 1 Kilometer südöstlich von Bienenhof belegene Pastorat heißen, in dessen Nähe auch von 1732 bis zu ihrem Brande die Katlakalnsche Kirche stand. Beim Neubau 1794 wurde sie wegen der größeren Bequemlichkeit für die in Steinholm, Kengeragge, Jungfernhof usw. wohnenden Gemeindeglieder nach Steinholm verlegt, und in offiziellen Aktenstücken namentlich früherer Zeit heißt sie darum auch Steinholmsche Kirche. Sie ist rund, liegt mitten im Walde, und hat in ihrer Nähe das Küsterat und den Friedhof, auf dem der bekannte Publizist Garlieb Merkel begraben liegt, der bis zu seinem Tode Besitzer des nahen Gütchens Depkinshof gewesen war. — Daß man den Ort, wo die neue Kirche liegt, jetzt z. B. auch auf den Dampferfahrplänen, als Katlakaln bezeichnet, ist falsch. Er heißt Steinholm oder Steenholm.

Kengeragge, dünaaufwärts, am rechten Dünaufer gegenüber Steinholm, zwischen der Moskauer Straße und dem Wasser belegen.

Kiepenholm, (Mit. 1), bildet jetzt mit Badeholm und Klein-Klüversholm eine zusammenhängende Insel. Sie ist 2100 Meter lang und bis 500 Meter breit. Auf der Westseite fließt die Kleine- und auf der Ostseite die Große Düna. Das Ufer an der Großen Düna heißt Ballastdamm. 1907 bis 1909 wurde die südliche, zum Teile aus fremdem in Stadtbesitz übergegangene Hälfte mit Baggersande erheblich aufgefüllt, der Badeholm, auf dem zuletzt das Haus des Ruderklubs gestanden hatte, teils abgebaggert, teils zum Festlande gezogen, und der Kiepenholm durch eine eiserne Brücke mit diesem Festlande verbunden. Diese Brücke ist aber so niedrig angelegt, daß die städtischen Sundedampfer sie schon bei gewöhnlichem Wasserstande nur mit zurückgeklappten Schornsteine, bei einem geringen Steigen des Wassers aber überhaupt nicht durchfahren können.

Kobernschanze, (Mit. 1), zwischen Mitauer Bahn und der Alten Mitauer Straße belegen. Müßte eigentlich Kobrons Schanze heißen, da sie der schwedische Oberst Kobron 1621 angelegt hatte. Das Gelände ist der Ingenieur-Distanz unterstellt, und es befinden sich darauf noch einige Militär-Gebäude. Die viel verzweigten Wallgräben, die früher die ganze Umgebung verpesteten, sind 1885 mit der aus den abgetragenen Wällen der Schanze stammenden Erde verschüttet worden. Sieh auch Kühleweins Graben.

Kojenholm, (Mosk. 4), Rittergut zwischen der Moskauer Straße und dem Kojenholmschen Graben (einem todten Arm der Düna, der hier die Insel Liebetsholm oder Lübecksholm bildet), das durch Gesetz vom 25. Juni 1899 in das Stadtgebiet eingemeindet wurde.

Kojenholmscher Garten, (Mosk. 4), zwischen Kojenholmscher und Friedrichsstraße, ein im Besitze der Stadt befindlicher, mit hohen Laubbäumen bestandener Park.

Konvent zum heiligen Geist, ein Häuserkomplex zwischen Schmiede- und Scharrenstraße, gehört einer Wohltätigkeits-Anstalt, die schon im 13. Jahrhundert gegründet wurde.

Kraßna Gorka, „Roter Hügel", (Mosk. 4), die platzähnliche Erweiterung der Moskauer Straße an der Einmündung der Dünaburger Straße. Hier endete bis zum Jahre 1900 die Pferdebahn. Den gleichen Namen führt auch der, 300 m östlicher gelegene Lebensmittelmarkt gegenüber der Mündung der Berg- in die Witebsker Straße. Kraßna Gorka Nr. 1 wurde früher in deutscher Sprache Johannismarkt genannt.

Krüdeners Damm, (Mosk. 4), vom Wasserwerk aus bis auf Liebetsholm reichend, diesen mit dem Festlande verbindend und den Kojenholmschen Graben zu einem todten Dünaarme machend. Wurde gegen 1760 unter Leitung des Kapitäns Weismann aufgeführt.

Krusenhof, (Mit. 2), jenseits der Tuckumer Bahn zwischen dieser, der Kalnezeemschen und Krusenhöffschen Straße belegen. Gehört der Firma K. W. Schmidt u. Söhne, die darauf eine Maschinenfabrik erbaut hat.

Kubbsberg. Ein Sandhügel, höher als die Stadtwälle, der sich etwa zwischen dem Basteiberge, der Gasanstalt, Nikolaistraße, Todlebenboulevard und Augenheilanstalt befand. Später ging sein Name auf einen zwischen dem heutigen Museum auf der Esplanade und der heutigen Gertrudkirche gelegenen Dünenzug über. Es ist dies der in der Chronik Heinrichs von Lettland mons antiquus genannte Berg, der erste aller im 13. Jahrhundert geschichtlich bezeugten Burgberge, an dem die aus Kurland vertriebenen Wenden eine Zeit lang hausten, ehe sie weiter hinauf ins Aatal zogen, und an dessen Fuße Bischof Albert Riga gebaut hat. Ob der Name mit dem Häuptling Kaupo zusammenhängt, wird bezweifelt, zumal der Berg früher mons salutis, mons arenae oder mons zabulae hieß und der Name Kobesberg, Kubbesberg, Kubsberg sich zuerst im 17. Jahrhundert vorfindet. Sollte er damals etwa einmal Eigentum eines Kobe, Kobbe, Kube oder Kubbe gewesen sein? Schon 1697 war aus Stockholm dem Rate befohlen worden, den Berg ab- und wegführen zu lassen, weil er der Stadt bei feindlichen Ueberfällen schädlich sei, aber erst 1784 trug man ihn ab und erhöhte mit dem von ihm gewonnenen Sande Esplanade und Feldbrustwehr. Diese lagen

bisher in einer Niederung zwischen Kubsberg, den sich an ihn bis zum Sodegraben (der heutigen Roten Düna) anschließenden Sandbergen und der Stadt, über die sich bei heftigen Eisgängen, z. B. 1649 und 1744 Wasser und Eisschollen zur Stadtweide hin wälzten. Seit der Erbauung des Johannisdammes und der eben erwähnten Auffüllung kam dies nicht mehr vor.

Kuckucksberge, (Mit. 2), auch Lämmerberge genannt, geringfügige, mit Fichten bestandene Höhen, die sich westlich von der Dünamündschen Straße nach Nordeckshof erstrecken. Hier sollen den Bewohnern Ilgezeems die Segnungen einer gepflegten Gartenlage geboten werden.

Kühleweins Graben, (Mit. 1), Zufluß oder todter Arm der Düna, der, von Benkensholm, Schlottmakersholm und Friedrichshöfchen kommend, sich bei Thorensberg teichartig verbreitert, die Kobernschanze bespült und sich zwischen der Eisernen Brücke und Muckenholm mit der Düna vereinigt. Die weitblickende Verwaltung der Akt.-Ges. der Oelmühle vorm. Wilhelm Hartmann hat den verfallenen und vernachlässigten Graben 1909 bis zu ihrer Fabrik für mehr als 50 000 Rbl. vertiefen und in Stand setzen lassen und kann jetzt Kohlen und andere schwere Lasten bis an ihr Gelände, und ihre ganze Erzeugung von ihrer Fabrik ins ganze Gebiet des Rigaschen Hafens als billige Wasserfracht verschiffen.

Kühlhaus, sieh Andreasholm.

Kuppritz-Gesinde, (Vorortsbezirk), unter Dreylingsbusch, bei der Bickernschen Kirche, dem Kaufmann M. G. Laschkow gehörig.

Lämmerberge (Mit. 2), sieh Kuckucksberge.

Lapskaln, (Vorortsbezirk), Höfchen unter Dreylingsbusch, an der Lubahnschen Straße, gegenüber von Scheumannshof belegen. Besitzer J. Mende.

Lindenruh, Rittergut, den v. Rautenfeldschen Erben gehörig, im Süden des städtischen Weichbildes an dieses grenzend, westlich von der das Weichbild verlassenden Mitauer Bahn.

Lobers Sägemühle (Mit. 1), sieh Muckenholm.

Marien-Brücke, (Stadt 2), über den Stadtkanal im Zuge der Karls- und Marienstraße, unweit der Votivkapelle vor dem Oreler Bahnhofe. Erbaut 1858.

Marienmühle, (Mit. 1), städtische Mühle zwischen dem Marienmühlenteiche, der Altonaer und Lagerstraße. Seit den ältesten Zeiten war sie städtische Wassermühle, bis sie 1902 durch Verlegung des Teichabflusses ihres Wassers beraubt wurde und in eine Dampfmühle umgeändert werden mußte.

Mitauer Vorstadt ist jetzt kein offizieller Begriff mehr, doch versteht man darunter das ganze auf dem linken Dünaufer belegene Stadtgebiet.

Moljenna „Bethaus", (Mosk. 4), nennt man im Volke die große mit einem altgläubigen Bethause verbundene Grebenschtschikowsche Armen- usw. Anstalt zwischen Kraßna Gorka und der Düna.

Monrepos, (Vorortsbezirk), Höfchen zwischen der Petersburger Chaussee und der Pleskauer Bahn an der alten Petersburger Straße. Grenzt nordwärts an Schreyenbusch. Jetziger Besitzer: Palm.

Moskauer Vorstadt ist jetzt kein offizieller Begriff mehr, doch versteht man nach alter Ueberlieferung darunter noch den südöstlichen Stadttheil auf dem rechten Dünaufer, begrenzt südlich von der Düna, nordöstlich von der Suworowstraße und östlich von der Pleskauer und Oreler Bahn.

Muckenholm, (Mit. 1), Halbinsel zwischen der Düna und Kühleweins Graben bei dessen Mündung, dicht an der Eisernen Brücke. Darauf die sogenannte Lobersche Sägemühle, jetzt im Besitze der Firma Theodor Pychlau.

Neupforte, (Stadt 1), so genannt nach der dort bis zur Niederlegung der Festungswerke, 1862, befindlich gewesenen Pforte zur Düna hin. Jetzt versteht man darunter die Fortsetzung der Neustraße zur Düna hin, zwischen Fisch- und Fleischmarkt. Angezogen durch mehrere Kneipen sammelt sich dort allerlei schmieriges Gesindel, Sonnenbrüder und dergleichen an. Die ebenfalls dort angelegte, äußerst primitive Halle für den Großhandel mit Fleische verleiht der Gegend, die sich durch einen besonders starken Fußgängerverkehr, auch anständiger Leute, von und zu den Dampfböten auszeichnet, einen ekelhaften und der sonst so sauberen Stadt Riga ganz unwürdigen Charakter. Fremde wird man an dieser belebten und fast unvermeidlich zu passirenden Stelle kaum ohne ein Gefühl der Scham vorüber führen können.

Nikolai-Brücke, (Stadt 2), über den Stadtkanal im Zuge der Nikolaistraße am Ende des Basteiboulevards

Nordeckshof, (Mit. 2), Gut, belegen westlich von Ilgezeem, etwa zwischen Dünamündscher Straße und der Bolderaaer Bahn. Der Gutshof liegt an der Bullenschen Straße 12. Besitzer Reims Erben. Fast das ganze Gutsland ist städtisch besiedelt. Beim Gute der Bahnhof Nordeckshof der Bolderaaer Bahn unweit der Schlockschen Straße.

Otterngraben. Der beim Bau des Güterbahnhofes teilweise verschüttete Quellzufluß der Roten Düna auf der Stadtweide. 1893 und 1894, beim Bau des Städtischen Schlachthauses, wurde er mit einem großen, hufeisenförmigen, damals künstlich ausgehobenen Bassin in Verbindung gebracht.

Oleg oder Olekta. Ein gewöhnlich toter, nur bei Hochwasser fließender, dann aus der Trockenen Düna kommender Dünaarm, der Steinholm vom Festlande trennt. Dünaaufwärts, 6—7 Kilometer vom Roland vor dem Rathause.

Petersburger Vorstadt ist jetzt kein offizieller Begriff mehr, doch versteht man nach alter Ueberlieferung darunter noch den nordöstlichen Stadttheil auf dem rechten Dünaufer, begrenzt westlich von der Düna, östlich von der Mühlgrabener Bahn und südöstlich von der Suworowstraße.

Philosophensteig, (Mit. 2), eine prächtige landschaftliche Stelle längs der Dünamündschen Straße, zwischen deren Nummern 23 und 25. Hier tritt die ursprüngliche Düne steil und gegen 20 Meter hoch bis an den jetzigen flachen Uferrand, eine sumpfige Wiese heran. Der ganze Abhang, 400 Meter lang, und auch noch ein Theil der Wiese ist mit alten, hochstämmigen Nadel- und Laubbäumen bewachsen. Hier soll der Philosoph Hamann gern geweilt und in den 60er Jahren des 18. Jahrhunderts Herder lustwandelt und gedichtet haben. Damals gehörte die Gegend dem als Freund und Gönner Herders bekannten Ratsherrn Joh. Christof Berens (geb. 18. (7.) Oktober 1729, gest. 30. (19.) November 1792). Seit 1899 ist der Zugang des Steiges von der Schwalbenstraße her auf Befehl des Besitzers, des Professors, Dr. jur. Schwartz in Berlin, verbaut worden.

Piehlenhof, (Pet. 3), zwischen Katharinen- und dem 2. Weidendamm.

Poderaa, (Mit. 2), nördlich von Ilgezeem, zwischen der Düna und ihrem todten Arme Poder-Aa. Bei Poderaa befindet sich die großartige Cementfabrik in Firma C. Ch. Schmidt.

Polkowoi Dwor, „Regimentshof“, (Mit. 2), Exercierplatz mit Infanterie-Kasernen zwischen Dünamündescher Straße 32 und Schlockscher Straße 28.

Pontonbrücke, führt von der Sünderstraße auf dem rechten Dünaufer zur Schoonerstraße auf dem linken. Seit 1714 führte nicht weit davon eine Floßbrücke über den Strom. Die jetzige Pontonbrücke wurde von 1892 bis zum 27. Mai 1896 erbaut und hat 602 795 Rubel gekostet. Sie ist 524 Meter lang und 14 Meter breit. 1897 brachte sie der Stadt eine Rein-Einnahme von 27 000 R., 1898 von 25 600, 1899 von 6000 R.

Puleks-Gesinde, (Vorortsbezirk), unter Dreylingsbusch, Lubahnsche Str. 51.

Pulverkeller, (Mosk. 3), der Krone gehörig, in den Sandbergen nördlich von der Lubahnschen Straße 41.

Pulverturm, (Stadt 1), ehemals Sandpfortenturm genannt. Der letzte Rest der ehemaligen Stadtbefestigungen am Ende der Sandstraße, Ecke Lärm- und Turmstraße. Bis vor kurzem arg vernachlässigt, war er ein Schandfleck der Stadt, durch den 1892 vom Architekten Hilbig vorgenommenen Umbau ist er eine ihrer Zierden geworden. Seit dem 12. September 1892 hat die Polytechniker-Korporation Rubonia ihr Konvents-Quartier darin aufgeschlagen. Der Umbau kostete 12 600 Rubel, „von denen durch den Verkauf des Taubenmistes, der sich im Laufe vieler Jahre im Turme angesammelt hatte, 640 Rubel gedeckt wurden.“ Der seit 1900 mit künstlerischen Fresken von E. Tode geschmückte Festsaal hat $9,_3$ Meter Durchmesser und $6,_7$ Meter Höhe. Der Turm selbst ist $25,_6$ Meter bis zur Gesimsoberkante hoch und in einer Tiefe von $4,_3$ Metern unter dem jetzigen Pflaster auf einem eichenen Pfahlroste gegründet. $2,_5$ Meter tief liegt das alte Straßenpflaster.

Pumpe, große, (Pet. 2), eine nicht mehr benutzte und seit 1905 entfernte Wasserhebe-Vorrichtung auf der platzartigen Erweiterung der Alexanderstraße bei ihrer Kreuzung mit der Revaler Straße. Hier endete bis 1900 die Pferdebahn-Strecke. Auf diesem Platze ist in den Jahren 1903 bis 1906 die zweite Gertrudkirche erbaut worden.

Ravelin-Markt, (Stadt 2). Ravelin nennt man in der älteren Festungsbaukunst ein in Dreiecksform gebautes Außenwerk. Da, wo jetzt der Markt ist (auf dem Dreieck zwischen Alexander-, Dorpater- und Elisabethstraße, hinter dem Friedensrichter-Plenum), hat nie ein Ravelin gestanden, auch wäre ja dann seine Spitze gegen die Stadt gerichtet gewesen. Das Ravelin befand sich vielmehr gleich außerhalb der jetzigen Alexanderbrücke; die Basis war an den jetzigen Stadtkanal gelehnt und die Spitze lag etwa an der Ecke des Alexander- und Thronfolger-Boulevards, vor dem jetzigen Hause Nr. 11. Der 1867 eingerichtete Markt müßte daher besser „Markt vor dem Ravelin“ heißen. Ravelin ist ein französisches Wort und muß französisch, am Ende mit einem nasalen n, ausgesprochen werden. Vor noch gar nicht so langer Zeit hieß dieser Markt auf gut Deutsch Heumarkt.

Riga. Der älteste Name der Stadt war „to de Rige“, d. h. die Niederlassung am Rigebache. Dr. W. v. Gutzeit (Mitt. d. Ges. für Gesch. u. Altert. 10, S. 231) beweist, daß der Rigebach ein Düna-Arm, oder wenigstens das Ende eines Düna-Armes gewesen sein muß. (Ueber seinen Lauf vergleiche man § 19 dieses Adreßbuches „Kanalisation“, und den Stadtplan Franz Murrers vom Jahre 1650, abgedruckt im § 11a dieses Adreßbuches.) So allein erklärt sich auch sein breites und tiefes Ende, das den ersten Hafen der Stadt für große und kleine Kriegs- und Handelsschiffe — portus Riga — Jahrhunderte lang gebildet hat. Bei Hochwasser soll das Düna-Eis in alten Zeiten den Weg über die Gegend des jetzigen Moskauer Stadtteiles zwischen Stadt und Kubbsberg (vergl. dies Wort in diesem selben § 6 dieses Adreßbuches) hindurch zur Stadtweide genommen haben. Möglicher Weise ist dieser ziemlich hohe Sandberg abgetragen worden, um mit dem von ihm gelieferten Sande die Niederung auszufüllen und dem gefährlichen Eise diesen Weg dem Binnenende des Rigebaches entlang zu sperren. „Die Zweckmäßigkeit des von der Natur geschaffenen Hafens, in dem Schiffe sofort ohne weitere Menschenarbeit geschützt ankern konnten, mußte die Anlage der Handelsstadt hier dem kundigen Auge und dem vorausblickenden Geiste Alberts geboten erscheinen lassen. Von diesem Hafen (Bach, Dünaarm) mußte die Stadt den Namen erhalten und nicht etwa von dem ganzen Dünastrom, denn dieser „portus“ war das Charakteristische.

Wegen der Ableitung des Namens erinnert Gutzeit an die weitverbreitete indogermanische Wortfamilie: griechisch rheo, lateinisch rivus, rigare, slavisch rika, reka, altsächsisch rîha, mittelhochdeutsch rîge, niederdeutsch rüje, hochdeutsch rinnen rieseln, Regen (womit zu vergleichen die Flußnamen Regen und Regnitz); das mittelhochdeutsche rîge liegt dem Namen unserer Stadt besonders nahe. Und doch ist es mir fraglich, ob der Name deutschen Ursprungs ist, da die allermeisten alten Ortsnamen bei uns ihren Ursprung in den Sprachen der Landes-Eingeborenen haben. Aus dem Ehstnischen ließe sich vergleichen Rieg-oia, Name eines kleinen Flüßchens an der Grenze, wo die Parochie Turgel in Jerwen und die Parochieen Kosch und Jorden in Harrien an einander stoßen... oia heißt Bächlein, Pfütze, aber rieg ist mir dunkel. Eine andere Erwägung könnte auf lettische Spuren führen. In Alt-Riga hat es nach Gutzeit eine Straße gegeben, die Rigemunder-Straße hieß, nicht nach der Mündung der „Rige“, an die sie nicht unmittelbar stieß (sie lag neben der reformierten Kirche), sondern nach einem Rigischen Bürger und Ratsherrn Johann de Rîgemunde, von dem ich annehme, daß er, dieser Ratsherr, seinen Namen von einem ihm da an der Rîgemunde gehörigen Grundstück bekommen oder genommen. Derselbe Familienname tritt uns in dem Gutsnamen Ringmundshof entgegen, aber mit einem n im Stamm. Zu dieser Stammform (Ring-) können wir allerdings nicht die im shemaitischen Volksmund oft vorkommende Namensform Ringa für Rîga vergleichen, weil Ringa für Rîga wie Mintowe für Mitowe in littauischem Munde unorganische Umgestaltungen ohne historische Bedeutung sind. Auch das deutsche Ring, wovon lettisch rinkis, littauisch rinka entlehnt, gehört nicht hierzu. Aber littauisch ringoti, krümmen, kräuseln, mit der Nebenform rangoti, reflexiv rangytis, sich krümmen, sich winden, su-si-rengti, sich krümmen, ist nicht entlehnt, sondern echt littauisch und mit n im Stamm, das in lettischem Munde sich gern vokalisiert hat, und mit dem deutschen Ring urverwandt. Die Bedeutung des littauischen ringoti dürfte trefflich zu der ganz absonderlich krumm sich windenden ein- oder mehrfachen Wasserstraße passen, die nach dem Plan von 1621 einst im Osten von Alt-Riga aus dem Strom westöstlich heraus und wieder nordsüdlich in den Strom hinein gegangen ist und hier den portus, dictus Riga, im Bach Riga gebildet. Die lettische Etymologie wird nicht auffallen, wenn wir 1) bedenken, daß die Semgallen ziemlich bis an die Düna noch in historischen Zeiten gesessen und 2) in vorgeschichtlicher Zeit...

vor den Liven das Land bis an die Meeresküste inne gehabt, wie mehr oder weniger auch lettische Ortsnamen aus ältester Zeit im Liven- und Kurenlande in den Küstengegenden und andere Momente dartun. Durch die lettische Zunge ist schon vor 1250 das n vokalisiert, und nur in dem Personen- beziehungsweise Gutsnamen (Rigemunde, Ringmundshof) ist uns an der Düna eine Spur davon übrig geblieben. Ob der Gutsname Ringen, lettisch Reņģes-muischa an dem Westende von Semgallen an der shemaitischen Grenze auch hierher gehört, oder Ringen (bei Dorpat), ehstnisch Rönge-mõis, — das lasse ich dahingestellt. Diese Deutung des Namens Riga aus dem littauischen Stamm ri(n)g scheint schon deshalb vor der aus dem mittelhochdeutschen rîge den Vorzug zu verdienen, weil 1) das Appellativum rîge (=Bach) füglich nicht ohne weiteres als Nomen proprium dienen konnte, aber namentlich 2) weil die Gründer Rigas überhaupt nicht hochdeutsch, sondern niederdeutsch gesprochen haben." Dr. A. Bielenstein (Die Grenzen des lettischen Volksstammes und der lettischen Sprache in der Gegenwart und im 13. Jahrhundert. St. Petersburg 1892, S. 37). — Im Sommer 1911 ist der Rigemundturm bei einem Häuserabbruch zwischen Allarm- und Münstereistraße wieder zum Vorschein gekommen. — Der Vollständigkeit wegen sei noch erwähnt, daß der Petersburger Akademiker Schachmatow den Namen Riga aus dem Keltischen ableitet (Rigasche Zeitung vom 28. (15.) September 1911), während Prof. Guido List in Wien ihn für ario-germanisch hält (Rig. Ztg. 4. Okt. (21. Sept.) 1911).

Rinusch. Sieh Weiße Kirche.

Rodenburger Graben ist noch ein Rest der Vorstadtbefestigung, die auf königlichen Befehl die beiden schwedischen Generalquartiermeister Rodenburg und Wormskiöld 1652 anlegten. An ihm befindet sich die jetzige Rodenburger Straße.

Rodenpoiser See. Man vergleiche Jägelsee.

Roland vor dem Rathause (Stadt 1), ein artesischer Brunnen auf dem Rathausplatze, der durch eine vom Bildhauer A. Volz nach dem Entwurfe des Dombaumeisters Dr. W. Neumann in schlesischem Sandsteine gehauene, auf einem Granitunterbau stehende, 3 Meter hohe Rittergestalt mit gezücktem Schwerte geziert ist. Von ihm aus, als dem passendsten Mittelpunkte der in einem Halbkreis angelegten Inneren Stadt werden in diesem Buche die Entfernungen gerechnet.

Rote Düna (Pet. 3), ein toter Arm der Düna, der ursprünglich durch seinen oberen Quellfluß, der Otterngraben heißt, das ganze Gebiet der Stadtweide entwässerte, längs der Duntenhofschen Straße. Bei der Anstalt Alexandershöhe ist eine Floßbrücke über ihn geschlagen. Gegenüber Kundsingsholm vereinigt sich die Rote Düna mit dem Hauptstrome. Die Rote Düna hieß früher Sodegraben.

Sandberge, (Pet. 3, Mosk. 4 und Vorortsbezirk), heißen im Volksmunde die Sandflächen und geringen Erhebungen, die sich zu beiden Seiten der Pleskauer und Oreler Bahn hinziehen und zum Theil jetzt schon bebaut sind.

Sassenhof, (Mit. 2), Gut, belegen nordwestlich von Schwartzenhof. Fast das ganze Gutsland ist städtisch besiedelt. Im westlichen Theile des Gutsgebietes der Bahnhof Sassenhof, wo sich die Tuckumer Bahn von der Bolderaaer Bahn abzweigt.

Schalpforte, (Stadt 1), so genannt nach der dort bis zur Niederlegung der Festungswerke, 1862, befindlich gewesenen Pforte zur Düna hin. Jetzt versteht man darunter die Fortsetzung der Schalstraße zur Düna hin. Die Schalstraße heißt nach den Wageschalen der ehemals dicht bei der Schalstraße auf dem jetzigen Rathausplatze stehenden Stadtwage. Die in der Nähe befindliche Wagestraße erinnert auch noch daran.

Schanins Höfchen, neben der Bickernschen Kirche, dem Kaufmann Laschkow gehörig.

Scheumannshof, an der Südseite der Lubahnichen Straße, hinter Dreylingsbusch.

Schlumpenholm, siehe Grünholm.

Schneckenberg, siehe Basteiberg.

Schwartzenhof, (Mit. 2), siehe Hagensberg. Der Gutshof liegt Dünamündesche Straße 17. Dem Professor Dr. jur. Schwartz in Berlin gehörig. Fast das ganze Gutsland ist städtisch besiedelt.

Seifenberg, (Mit. 1), wird das Gebiet südlich von Thorensberg genannt, das die Bauskesche Straße durchschneidet.

Sellmershöfchen, bei der Bickernschen Kirche. Besitzer Dsilne.

Sodegraben. Sieh Rote Düna.

Solitüde, Gut, westlich von Champêtre und Annenhof, durchschnitten von der Tuckumer Bahn, die hier, unweit von dem Pferde-Rennplatze eine Haltestelle hat.

Spilwe, die große, mit Gras bewachsene Ebene zwischen Düna und Bolderaaer Bahn, durchflossen von Hapacks Graben. Hier brachte Karl XII. am Dienstage, d. 19. (8.) Juli 1701 den Sachsen und ihren Verbündeten eine blutige Niederlage bei. Die Spilwe gehört verschiedenen Besitzern. Auf der Spilwe gibt es noch interessante, von der Aa herziehende Wanderdünen, die bereits ganze Gesinde unterm Sande begraben haben. Weiteres darüber steht im 21. Bande des Korrespondenzblattes des Rigaer Naturforscher-Vereins Seite 113.

Stadtkanal, (Stadt 2), der umgestaltete ehemalige Festungsgraben, der die Innere Stadt mit zahlreichen Biegungen etwa in einem Halbkreise umgiebt. Nach der Düna zu sollen ihn zur Hochwasserzeit oberhalb die Karlsschleuse und unterhalb die Andreasschleuse absperren. Ihn umgeben fast auf seinem ganzen Laufe herrliche Baumpflanzungen. Um so mehr war es zu bedauern, daß ihm bis 1898 die ekelhaftesten Ausdünstungen entströmten. 1894 bis 1898 ist eine großartige Kanalisation gebaut worden, die den bisher in den Stadtkanal geleiteten Unrath in die Düna abführen soll.

Steinholm, oberhalb der Stadt, auf dem linken Dünaufer, 6 Kilometer vom Roland vor dem Rathause, gebildet von der großen Düna und deren nur bei Hochwasser fließenden, dann aus der Trockenen Düna kommendem Arme, der Oleg oder Olekta geheißen wird. Auf Steinholm liegt die unrichtiger Weise so genannte Katlakalner Kirche, der Kirchhof und das Küsterat. Auf Steinholms nach der Stadt gekehrten Spitze liegt das Zwerg-Rittergut Bellenhof.

Stiftspforte (Stadt 1), der Ausgang des Herderplatzes nach der Düna hin, zwischen dem Girgensohnschen und Seebergschen Hause, so genannt nach der dort bis zur Niederlegung der Festungswerke, 1862, befindlich gewesenen Stiftspforte. Auf dem Grunde des Seebergschen (früher Petersen'schen) Hauses, an der Bischofsstraße, stand in früheren Jahrhunderten die Residenz der geistlichen Oberhirten der römischen Kirche, oder „das Stift".

Stintsee, (Vorortsbezirk), die seeartige, recht flache Erweiterung des Jägelflusses unterhalb der Jägelbrücken. Nur das Süduser rechnet zum Stadtgebiete. Durch den sehr tiefen Mühlgraben, den Vorhafen Rigas, fließt der See in die Düna ab. Sieh auch Jägelsee.

Strasdenhof, früher Thor Avestenhof, Thraissenhof genannt, (Vorortsbezirk), südlich von der Petersburger Chaussee am Jägelsee belegen. Dort befinden sich jetzt eine großartige Nähfadenfabrik und durch Munificenz der früheren Besitzerin, Frau Rathsherr Karoline Pychlau geb. Kröger, die Blinden-Anstalten.

Sunde, siehe Jürgenshof.

Suworowbrücke, (Stadt 2), über den Stadtkanal im Zuge der Weber- und Suworowstraße. Erbaut 1858.

Thorensberg, (Mit. 1), südlich von der Kobernschanze gelegener Stadttheil mit Bahnhof, wo sich die Mitauer Bahn von der Tuckumer und Bolderaaer Bahn abzweigt. Die Gegend hieß früher Torns- oder Torensberg, von einem am Ausflusse des Marienbaches, Großklüversholm gegenüber liegenden Thurme (Torn), der schon 1483 erwähnt wird. Eine andere Abteilung des Namens wird im Rigaer Tageblatte vom 12. Dez. 1901 versuchte

Timmbrücke, (Stadt 2), führt seit 1900 vor dem Stadttheater über den Stadtkanal. Genannt nach dem Maler, Prof. Timm, nach dessen letztem Willen seine Wittwe 9000 R. dazu spendete.

Trödelmarkt, (Mosk. 1). Nachdem die alten hölzernen Budenreihen an der Karlspforte 24. August 1871 abgebrannt waren, wurden für den Trödelmarkt steinerne Reihen zwischen der Turgenjewstraße und dem Ambarenviertel gebaut.

Turnhalle, (Stadt 2), Turnerstraße neben dem Schützengarten am Stadtkanal. Dem Turnverein gehörig.

Tusowbrücke, (Mit. 1), führt von Rancksdamm über einen toten Arm der Düna (Durchbruch) zu Tusow's Badstube auf Groß-Klüversholm.

Undinensteg, (Stadt 1), ein in die Düna hinein gebauter, hölzerner Dampfboot-Anlegeplatz und -Steg gegenüber dem Ausgange der Neustraße, genannt nach einem der ersten in Riga den örtlichen Verkehr, namentlich mit dem Strande vermittelnden Dampfer, der in den 60er und 70er Jahren des 19. Jahrhunderts florirenden „Undine". Jetzt legen die Augsburg'schen Tourendampfer dort an.

Vegesacksholm, (Pet. 3), Rittergut auf 2 Hölmern gleiches Namens, die mehr und mehr besiedelt werden. Wird umschlossen von der Großen Düna und dem **Vegesacksholmschen Graben**, einem todten Arme der Düna, der sich vom Katkesekelschen Damme westlich vom 2. Weidendamm und parallel mit diesem hinzieht. Besitzer: Ingenieur Julius Stahl.

Vorburg hieß früher der Theil des jetzigen 1. Petersburger Stadttheils, der zwischen Elisabeth- und Peterholmstraße, dem Katharinen- und dem 1. Weidendamm liegt und dessen Zentrum der Kaiserliche Garten bildet. In der That lag er „vor der Burg", nämlich der heutigen Citadelle. Erhalten hat sich der Name noch bei den Alarmirungs-Zeichen der Feuerwehr. Wenn es in der Vorburg brennt, wird mit 5 Glockenschlägen geläutet.

Weide, (Pet. 3), der Stadt gehörig, früher als Viehweide benützt, dann zu einer großartigen Parkanlage in Aussicht genommen, wurde sie 1894 von der Elevatorbahn durchquert. Am 14. (1.) August 1897 ward das darauf gebaute städtische Schlachthaus eröffnet, und jetzt ist auf ihr, beinahe die halbe Weide in Anspruch nehmend, der Zentral-Güterbahnhof gebaut. In Betrieb genommen am 3. Sept. (21. Aug.) 1903.

Weiße Kirche, am rechten Dünaufer, unweit der Mündung, im Kirchdorfe Rinusch, unweit von Magnusholm. Gegen 10 Kilometer von der Stadt gelegen, ist sie bei heiterem Wetter von der Dünamitte vor dem Seemannshause deutlich sichtbar. Auf sie blickend gewahrt man zuweilen schöne Kimmungs-Erscheinungen.

Weißenhof, (Mit. 2), ziemlich besiedeltes Gut nordwestlich von Ilgezeem, dem Baron Buxhöveden gehörig, mit einem schönen Eichenparke.

Willischhof, (Mit 2), zwischen Gravenhof und Krusenhof, hinter Starrs Nagelfabrik am alten Lagerplatze.

Wöhrmanns Park, (Stadt 2), zwischen Dorpater-, Elisabeth-, Suworow- und Paulucciſtraße, wurde der Stadt 1817 von der Frau Aeltesten Wöhrmann, geb. Ebel, geschenkt, woran ein Gedenkstein im schön gepflegten Garten erinnert. Darin die Mineralwasser-Anstalt und eine der größten Restaurationen der Stadt. Im Sommer täglich freies Konzert, im Winter Schlittschuhbahn und Künstlerkonzerte im Wintergarten.

Zitadelle, zwischen Puschkinboulevard und Andreashafen belegen, auf dem Gelände der ehemaligen Festungs-Zitadelle, nennt man einen Komplex von steinernen Häusern, in denen sich die Dienstgebäude der höchsten Militärpersonen, des Stabes usw., eine Unteroffizierschule und Kasernen befinden. Daneben ist die griechisch-katholische Peterpaulskirche, das Gefängnis und — jenseits des Stadtkanals — das Priesterseminar.

---

§ 7. Bevölkerung.

Riga soll im Jahre 1836 schon 67 338 Einwohner gehabt haben. Volkszählungen sind 1867, 1881 und 1897 angestellt worden. Ihre Ergebnisse lassen sich nicht direkt mit einander vergleichen, da die Stadt-Eintheilung 1881 und 1897 verändert worden war. Der sehr mühevollen aber um so verdienstlicheren Umrechnung der beiden Ergebnisse, um sie in Parallele stellen zu können, hat sich Herr Alex. Tobien unterzogen. Sie sind in dem schon mehrfach angeführten Carlberg'schen Werke Seite XIX und XX abgedruckt. Das Nachstehende ist ein Auszug daraus:

	Civil- und Militärbevölkerung	
	1867	1881
Innere Stadt	18 216	20 184
Petersburger Vorstadt	27 155	46 167
Moskauer „	41 348	73 479
Mitauer „	15 871	29 384
Schiffsbevölkerung	—	115
Zusammen	**102 590**	**169 329**

Ergebnisse vom	29. Dez. 1881	28. Jan. 1897
	das gleiche Gebiet umfassend	
Innere Stadt:		
1. Stadtteil	16 806	18 715
2. „	7 555	14 637
Zusammen	24 361	33 352
1. Petersburger Stadtteil	15 497	20 793
2. „ „	17 372	25 003
3. „ „	11 459	16 668
Zusammen	44 328	62 464
1 Moskauer Stadtteil	23 699	29 692
2. „ „	17 777	23 917
3. „ „	16 425	27 776
4. „ „	17 832	24 967
Zusammen	75 733	106 352
1. Mitauer Stadtteil	14 238	23 112
2. „ „	20 451	30 693
Zusammen	34 689	53 805
Stadtgebiet	179 111	255 973
Patrimonialgebiet:		
rechts der Düna	3 525	8 933
links der Düna	11 248	16 230
Zusammen	14 773	25 163
Gesamt-Bevölkerung	**193 884**	**281 136**

Ende 1910 soll sich die Einwohnerzahl Rigas nach statistischen Berechnungen auf etwa

373 500

belaufen haben. Große Genauigkeit beansprucht diese Zahl nicht.

Nach der Baltischen Volkszählung vom 29. Dezember 1881 setzte sich damals die Bevölkerung wie folgt zusammen:

a. nach der Sprache:

	Civil	Militär	Zusammen
Deutsche	66 515	260	66 775
Russen	26 387	5 589	31 976
Letten	49 145	829	49 974
Ebräer	14 142	80	14 222
Andere	6 041	332	6 373
Zusammen	162 230	7 090	169 320

b. nach der Religion:

	Civil	Militär	Zusammen
Protestanten	105 255	1 315	106 570
Griechisch-Katholische	20 277	4 896	25 173
Römisch-Katholische	9 751	344	10 095
Juden	20 004	109	20 113
Andere	7 315	54	7 369
Zusammen	162 602	6 718	169 320

Die Ergebnisse der Ersten Russischen Volkszählung vom 28. Januar (9. Februar) 1897 sind, was Riga und die Ostseeprovinzen anbetrifft, erst im November 1905 veröffentlicht worden. Wie schon oben erwähnt, hat man ihr für Riga eine gegen 1881 veränderte Stadtteilung zu Grunde gelegt, wobei man mit dem Patrimonial-Gebiete und mit der Garnison auf eine Bevölkerung von 282 230 Seelen gekommen ist. Diese Bevölkerung verteilt sich

1) nach d. Sprache unter:		2) nach d. Glauben unter:		3) Von den 9106 fremden Untertanen waren:	
45 452	Russen	39 851	Griech. Kath.	7 347	Deutsche Reichsangeh.
13 415	Polen	9 609	Altgläubige	439	Oesterr.-U.
140	Slaven	26 820	Röm. Kath.	17	Belgier
6 458	Littauer	180 783	Lutheraner	254	Briten
127 046	Letten	1 384	Reformirte	18	Niederländ.
67 286	Deutsche	849	Baptisten	113	Griechen
16 922	Juden	180	Anglikaner	147	Dänen
3 702	Esten	114	Versch. Christen	4	Spanier
1 809	Andere	259 590	Christen	93	Italiener
282 230		22 115	Juden	15	Norweger
		465	Mohamedaner	126	Franzosen
		60	Andere	195	Schweizer
		282 230		338	Andere
				9 106	

§ 8. Verfassung.

Ueber die frühere, Jahrhunderte lang giltig gewesene Verfassung ist das Bemerkenswerteste unter den „Behörden des Ministeriums des Innern" Absatz 5 unseres Adreßbuches gesagt. Nach dem Allerhöchsten Befehle vom 26. März 1877 sollte die neue Städteverfassung in den baltischen Städten durch den Minister des Innern nach und nach eingeführt werden. Die erste Stadtverordneten-Versammlung wurde am 6. Februar 1878 gewählt und trat am 3. April 1878 zum ersten male zusammen. Der Rat hielt seine letzte Sitzung am 27. November 1889, worauf die neuen russischen Justizbehörden ihre Tätigkeit eröffneten. „Das Armen- und Krankenwesen wurde erst 1887 auf die neue Stadtverwaltung übertragen, während eine Reihe anderer Fragen erst im Jahre 1890 Erledigung fand, einige Fragen aber, wie z. B. die wegen des Eigentumsrechtes am Gas- und Wasserwerk und am Gütchen Duntenhof, auch im Jahre 1900 noch der definitiven Entscheidung harrten." — (Tobien bei Carlberg a. a. O.)

Die Verwaltung der Stadt besteht seit 1892, wo die Städteordnung von 1870 aufgehoben wurde, aus 80 Stadtverordneten, zu denen noch 16 sogenannte Kandidaten (Suppleanten) gewählt werden, die die durch Ausscheiden oder Tod entstehenden Lücken auszufüllen haben. Außerdem hat ein Deputirter des griechisch=katholischen geistlichen Ressorts Sitz und Stimme in der Stadtverordneten=Versammlung.

Die Namen der jetzt amtirenden, im Frühling 1909 gewählten Herren findet man weiter hinten unter den Verwaltungen des Ministeriums des Innern.

Die Stadtverordneten=Versammlung wählt das Stadthaupt, den Stadthaupts=Kollegen und die 9 Stadträte, deren Namen man ebenfalls an der soeben genannten Stelle findet.

§ 9. Orts=Statuten.

(Für das Rigasche Adreßbuch bearbeitet von der Kanzlei des Stadtamts).

Ueber für die Stadt Riga Gesetzeskraft habende Verordnungen beschließt gewöhnlich die Stadtverordneten=Versammlung. Sie bedürfen der Bestätigung des Gouvernements=Chefs und erlangen Gesetzeskraft nach dreimaliger Veröffentlichung in der Livländischen Gouvernements=Zeitung. Die in der Zeit von 1879—1909 erlassenen Orts=Statuten sind vom Stadtamte in russischer Sprache herausgegeben worden (neue Auflage vom Jahre 1909). Es sind ihrer 33 und zwar über:

1. die Fleischbuden außerhalb der Märkte,
2. die Reinigung der Höfe,
3. die Reinigung der Abtritte und Senkgruben,
4. die Ergänzung dieses Orts=Statuts,
5. die Zuleitungen in die natürlichen Wasserläufe usw.,
6. die Beisetzung von Leichen in Kapellen oder Gewölben,
7. die Rotzkrankheit der Pferde,
8. die Reinigung und Besichtigung der Schornsteine,
9. Bau=, Brenn= und Korkholzstapelplätze,
10. das Verbot des Abbrennens alter Oelfarbenschichten von den Wänden hölzerner Häuser,
11. Anlage und Unterhaltung von Volksherbergen in Riga,
12. die Trakteuranstalten in Riga,
13. das öffentliche Fuhrwesen,
14. das Radfahren,
15. den Transport von Fleisch und Fleischwaren,
16. die Anlage und Unterhaltung von Felltrocken=Anstalten,
17. den Transport von Mineralsäuren,
18. die Einrichtung und den Betrieb von Badstuben,
19. den Betrieb der elektrischen Straßenbahnen,
20. den Brennholzhandel,
21. die innere Einrichtung von Ausschänken kühlender Getränke,
22. die Rigasche Marktordnung,
23. das Automobilfahren,
24. die Reinigung der Straßen und öffentlichen Plätze,
25. die Bauordnung.
26. die Sonntagsruhe in den Handelsanstalten,
27. die Sonntagsruhe in den gewerblichen Anstalten,
28. den Transport schwerer Lasten,
29. die Friseuranstalten,
30. die obligatorische Todtenschau,
31. die Bierbuden,
32. das Verbot der Fabrikpfeifen,
33. das Verbot des Kochens von Asphalt auf den Straßen.

Die ersten 17, sowie die Nummern 22 und 24 sind im Jahre 1900 in deutscher Sprache vom Stadtsekretär N. Carlberg veröffentlicht worden. Die Bauordnung (Nr. 25) hat Staatsrat J. A. v. Hagen im September 1904 in's Deutsche übersetzt und bei Jonck u. Poliewsky erscheinen lassen. Im Stadtamt sind sämtliche oben angeführte Ortsstatuten (mit Ausnahme von Nr. 25, 26 und 27) in dreisprachigen Ausgaben erhältlich.

Außer den oben aufgezählten, von der Stadtverordneten=Versammlung beschlossenen, sind noch eine Reihe von Orts=Statuten direkt vom Livländischen Gouverneur und der Hafenverwaltung erlassen worden. Diese, sowie einige städtische Taxen sind in der Sammlung der Orts=Statuten im Anhange abgedruckt. Zu ihnen gehören namentlich: das Ortsstatut über die Trinkanstalten und das Ortsstatut über den Viehhandel, den Schlachtzwang und die Fleischbeschau (letzteres auch dreisprachig vorhanden). Im Jahre 1910 sind noch veröffentlicht worden, einige Aenderungen der Bauordnung (Livl. Gouv.-Ztg. 1910 Nr. 50—52), eine Taxe für den Dampferverkehr nach Hafenholm (Livl. Gouv.=Ztg. 1910 Nr. 60—62), eine Ergänzung zum § 5 des Otsstatuts über die Reinigung der Straßen (Livl. Gouv.=Ztg. Nr. 65—67), ein von der Hafenbehörde erlassenes Ortsstatut über das Ausladen von Ballast (Livl. Gouv.=Ztg. 1910 Nr. 98—100) und ein neues städtisches Ortsstatut über Wohnungskontrole (Livl. Gouv.=Ztg. 1910 Nr. 140 und 141).

Im Jahre 1911 ist das Ortsstatut über das Automobilfahren (Nr. 23) durch ein neues ersetzt worden (Livl. Gouv.=Ztg. 1911 Nr. 90, 91 und 92), ebenso Nr. 13 die Fuhrmannstaxe (Livl. Gouv.=Ztg. 1912 Nr. 14, 15 und 16).

§ 10. Handels=Bericht 1911.

Der Wert der Ausfuhr über den Seehafenplatz in Riga betrug nach den Rechnungen des handelsstatistischen Amtes des Börsen=Komitees:

1900:	72 974 148 Rubel	1903:	128 989 277 Rubel	1906:	159 986 844 Rubel	1909:	171 767 876 Rubel
1901:	77 265 779 „	1904:	119 286 689 „	1907:	134 783 346 „	1910:	191 770 620 „
1902:	93 239 709 „	1905:	134 801 461 „	1908:	129 365 630 „	1911:	188 892 899 „

Der Wert der Einfuhr nach Riga betrug nach den Rechnungen des handelsstatistischen Amtes des Börsen=Komitees:

1900:	58 599 935 Rubel	1903:	105 843 912 Rubel	1906:	109 035 464 Rubel	1909:	102 985 576 Rubel
1901:	55 300 368 „	1904:	100 093 860 „	1907:	103 881 449 „	1910:	144 288 167 „
1902:	73 811 061 „	1905:	90 397 121 „	1908:	109 582 068 „		

Die Zolleinnahmen betrugen nach den dem handelsstatistischen Amte des Börsen=Komitees zugegangenen offiziellen Daten für Waren, die ankamen:

	zur See:	über Land:	aus Finnland:	Zusammen:
1900:	8 787 865 Rubel	405 990 Rubel	92 111 Rubel	9 285 966 Rubel
1901:	9 075 248 "	405 767 "	70 567 "	9 551 582 "
1902:	9 071 874 "	386 363 "	58 036 "	9 516 273 "
1903:	12 255 926 "	440 249 "	42 805 "	12 738 980 "
1904:	12 973 257 "	394 544 "	43 368 "	13 411 169 "
1905:	10 998 644 "	320 868 "	52 956 "	11 372 468 "
1906:	13 314 016 "	354 583 "	40 095 "	13 708 694 "
1907:	13 584 459 "	526 830 "	39 122 "	14 150 411 "
1908:	16 073 359 "	564 206 "	44 820 "	16 682 385 "
1909:	14 145 948 "	622 192 "	50 522 "	14 818 662 "
1910:	17 088 148 "	738 740 "	48 434 "	17 875 322 "
1911:	18 651 772 "	921 076 "	92 571 "	19 665 419 "

Folgende Firmen haben im Jahre 1911 nach den Berechnungen des handelsstatistischen Amtes des Börsen-Komitees aren im Werte von mehr als einer Million Rubel über den Seehafen Riga verschifft:

A. Speditionsgeschäfte.		Rig. Warenl.-Ges.		A. Ballod	2 169 742	John Rücker & Ko.	1 298 446
.-G. Gerhard & Hey	50 513 199	„Orkin"	1 738 785	Bett & Ko.	2 088 047	Paul Penet	1 288 264
ebr. Kamensky . .	12 447 135	Kniep & Werner . .	1 477 108	Alex. Lifschin	1 926 627	A. Knagge	1 155 610
d. R. Lange . . .	12 273 180	B. Exportgeschäfte.		Gebr. Baerselmann	1 728 863	Gülich & Ko. . . .	1 145 076
rientgesellschaft . .	10 015 656	Malcolm & Ko. . .	5 082 721	Berlin & Schalit. .	1 670 479	Theod. Pychlau . .	1 140 202
dg. Lyra & Ko. .	7 187 490	S. Schalit	4 475 701	Goldschmidt & Ko. .	1 659 593	A. Oehlrich & Ko. .	1 115 351
ietr. Heydemann .	4 950 524	Gebr. Lewstein . . .	4 252 336	W. Meslin	1 638 474	M. Miljon	1 091 706
aul Forostovsky . .	3 087 922	Simon Kahn	3 517 225	John Preston & Ko.	1 637 719	H. Klein	1 048 344
uss. Transport-Ges.	2 519 569	A. Sellmer	2 579 701	J. Kahner & M. Lulow	1 517 046	Berlin & Ettinger .	1 008 451
		And. Larsson	2 464 067	A. Walter	1 331 863	Ludw. F. Meyer .	1 006 107

§ 11a. Stadtgeschichte im Umrisse.

Um die Wende der Jahrhunderte 11 und 12 muß der ame Heinrich Modename gewesen sein. In Deutschland ebot Kaiser Heinrich 6., des am 10. Juni 1190 im rnen Kleinasien verstorbenen Friedrichs, des Rotbarts, Sohn, während in der stolzen Republik Venedig der blinde, reise und doch so staatsschlaue Doge Heinrich Dandolo ie Streitmacht seines Reiches und die Fürsten ganz Europas gegen Konstantinopel mobil machte, wo bald darauf einrich von Flandern als zweiter Kaiser des neugeschafnen lateiner Kaisertumes über die winzigen Reste des byantischen Reiches herrschte. Der mächtigste Gegner, den aiser Friedrich Barbarossa in Deutschland selbst gehabt atte, war Heinrich der Löwe, Herzog von Bayern und achsen, dessen Macht in ihrem Gipfelpunkte von der Ostsee is zum Mittelmeere reichte. Sein Vater hieß Heinrich r Stolze von Bayern, sein Stiefvater Heinrich Jasomirott, Markgraf von Oesterreich, und sein Schwiegervater einrich 2., König von England wie der Normandie. nter der Regierung seines Sohnes Heinrich, die 1195 egann, wurde 1201 Riga gegründet.

Heinrich der Löwe war ein gar mächtiger Herr: Ihm rdankt im Süden München seine Entstehung, und im Norn Lübeck seine Wiederaufrichtung zu einem Orte mit Stadtrechten. Seit Jahren hatte es in Asche gelegen, und on seinem Namen zeugten nur noch wenige elende Fischerütten. Vor 100 Jahren war ein eigentümlicher Drang in ie europäische Kulturwelt gefahren. Obgleich alle Stände i sich zu Hause genug zu tun gehabt hätten, trieb es sie n die fremden, unkristlichen, noch ziemlich unbekannten, meist tlichen Länder auf allerlei Fang: Die Fürsten und Ritter uf Land- und Untertanenfang, die Geistlichen auf Seelenng, und die Kaufleute auf den Fang allerlei irdischer Güer. Heinrich der Löwe bezwang das östliche Hinterland der übecker, das heidnische Mecklenburg und Pommern, und achte den Lübeckern soviel Luft, daß auch sie ihre Blicke nd Schiffe ostwärts richten konnten.

Ohne Zweifel wird der Schiffsweg in den Rigischen Meerbusen und zur Mündung der mächtigen Düna schon lange vorher bekannt und befahren gewesen sein. Die Fönizier sind, des Zinnes wegen, zu Schiffe schon in vorgeschichtlicher Zeit sicher nach Wales, des Bernsteins wegen vielleicht auch nach Preußen gekommen; eine uralte Landstraße hat aus dem äußersten Süden an die so berühmte und der Düna so nahe Bernsteinküste geführt, und Deutsche, Dänen, Schweden (Wisby!) und Normannen durchkreuzten längst, teils des Handels, teils der damals so beliebten Seeräuberei wegen, auch die Ostsee von einem Ende zum andern. Es ist also nicht einzusehen, warum nicht auch die Düna schon längst aufgesegelt sein, und warum zwischen den Bewohnern der jetzigen baltischen Lande und allerlei westlichem Kaufmanns- und Schiffervolke nicht schon seit grauen Jahrhunderten ein für beide Teile vorteilhafter Tauschverkehr bestanden haben sollte. Und zwar nicht blos in Handels-, sondern auch in einer Menge Kulturgütern. Denn dem Geldsacke hatte sich schließlich auch die Kutte angeschlossen.

Auf einer der Lübecker Nußschalen, die wohl immer bald nach dem Eisgange allfrühjährlich in die Düna einliefen, kam dort etwa 1184 Meinhard, des Augustiner-Korherrenstiftes zu Segeberg in Holstein Kanonikus, an und ließ sich, einige Meilen aufwärts, bei Uexküll, einem Dorfe der Liven, nieder, um diese damals noch grimmigen Heiden zum Kreuze zu bekehren, weshalb er denn auch gleich ein kleines Gotteshaus zimmerte. Seine Wahl wird auf diesen Ort deshalb gefallen sein, weil seine Schiffsgenossen grade dort seit Jahren einen lohnenden Markt gehabt und Freundschafts-, vielleicht auch Ehebündnisse geschlossen oder wenigstens allerhand Liebeständeleien getrieben haben mögen. Sonst hätte er wohl auch nicht schon nach kurzer Zeit soviel Erfolg in seiner Missionstätigkeit haben können, wie zu seiner Erhebung in den Bischofsstand nötig war. Schon 1186 belohnte ihn damit Erzbischof Hartwich 2. von Bremen.

Schon in den ersten Jahren seiner Rangerhöhung schickte Meinhard Sendboten ins Land, um der römischen Kirche auch weiter im Innern Anhänger zu gewinnen. Von deren Einem erzählt ein altes Buch: „Der Bruder Theodorich wurde un-

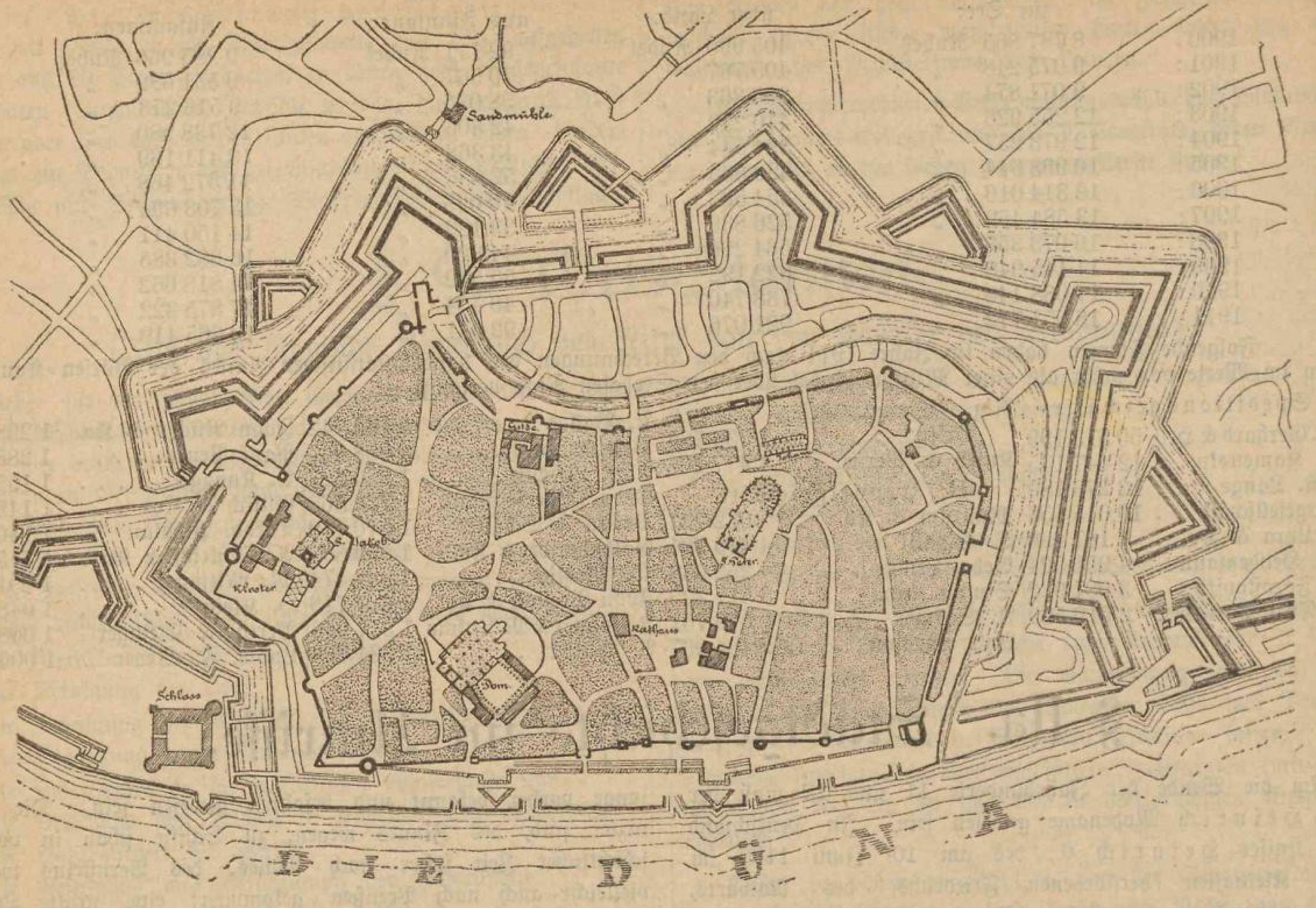

Stadtplan Franz Murrers vom Jahre 1650.
Der Lauf des Rigebaches ist deutlich erkennbar.

ter die Ehsten geschickt und geriet dort wegen einer am Tage Johannis des Täufers sichtbaren Sonnenfinsternis in die äußerste Lebensgefahr. Die Ehsten sagten nämlich, er habe die Sonne fressen wollen." Wie es in Richters Kalender auf 1909 Seite 71 ausgerechnet ist, fiel die Sonnenfinsternis auf den 23. Juni 1191.

Bis zu seinem am 14. August 1196 erfolgten Tode nannte Meinhard sich Bischof von Uexküll. Seine Gebeine liegen noch heute im Rigaer Dome in der Mauernische nördlich vom Altare. Beim Umbaue des Domes, 1888, hat man sich davon überzeugt, daß sie noch vorhanden sind, und für die Nachwelt fotografisches Zeugnis aufgenommen.

Der zweite, 1197 nach der Düna gesandte Bischof **Berthold** fand schon 1198 im Kampfe mit den sich gegen ihn auffetzenden Liven am Rigebache seinen Tod.

Der Bremer Domherr **Albert** fuhr 1200, trotz seiner Jugend schon im Jahre vorher zum dritten Bischof geweiht, nach Livland mit einer Frühjahrsexpedition, die 23 Segel zählte. Die Gründung einer ständigen, auch den harten nordischen Winter überdauernden Niederlassung mag wohl schon im Mutterlande beschlossen worden sein, und Albert wird die Ausführung auf sich genommen haben. Er wählte dafür den sich ihm durch den Märtyrertod seines Vorgängers nach dem Glauben der damaligen Zeit geradezu aufdrängenden Platz am Rigebache, wo Bertold gefallen war, wie denn nicht nur damals Gotteshäuser meist über den Gräbern oder Marterstellen für den Glauben Verstorbener errichtet wurden. Wo dieser Platz belegen war, ist nicht mehr festzustellen, obgleich man ungefähr weiß, wo der Rigebach geflossen. In dieser Beziehung sei auf den hier abgedruckten Stadtplan von 1650 und auf die Artikel „Düna" und „Riga" im § 6 dieses Adreßbuches verwiesen. Man wird nicht fehl gehen, wenn man sich Alberts Gründung in der Nähe des heutigen Konvents zum heiligen Geiste und der heutigen Altstadt denkt. Jedenfalls umgab Albert ein größeres Landstück mit einer Mauer und ließ darin Gebäude errichten, die er Bischofshof nannte. Die Siedelung, in der schon von Anfang an auch Kaufleute und Reisige Wohnung nahmen, hieß allgemein tho der Righe, Siedelung an der **Rige**, woraus dann später der heutige Namen Riga wurde. Bald erhob sich eine stattliche Holzkirche auf dem Flecke der heutigen Petrikirche und schon am 25. Juli 1211 wurde der Grundstein für den heutigen Dom gelegt. Dies Gotteshaus befand sich damals außerhalb der Stadtmauer und war der Jungfrau Maria geweiht.

Rigas und des Bischofs Macht wäre aber nicht so rasch gewachsen, hätte Albert nicht unermüdlich daran gearbeitet, der Kolonie neue Kräfte aus dem Mutterlande zuzuführen und alle in Betracht kommenden Gewaltigen, nicht zuletzt auch den Papst, für die Terra Mariana, das Marienland, in Bewegung zu setzen. Er wendete sich gleichzeitig an die Kaufmannschaft, die Geistlichkeit und die Ritterslente. Kaufleute und Missionare fanden in Riga den Stützpunkt, von dem aus sie ins Land hinausziehen und ihre recht lohnenden Geschäfte betreiben konnten. Damals waren zwar beide Stände in Folge ihres Berufes zu Schutz und Trutz bewaffnet und in den Waffen geübt. Der weltkluge Bischof Albert erwog aber, daß er zur Vollendung seiner hochfliegenden, die Verkristung des ganzen Landes umfassenden Pläne einer Berufsgenossenschaft bedürfe, deren einzige Beschäftigung das Waffenhandwerk und deren einziger Lebenszweck der Krieg

wäre. Im späteren Mittelalter hätte er Landsknechte geworden, heute eine Schutztruppe errichtet.

Die Leute müssen damals entweder sehr viel auf dem Gewissen gehabt haben, oder ihr Gewissen muß sehr zart besaitet gewesen sein, denn alle Welt drängte sich zu Wallfahrten nach Jerusalem, Kompostella oder, was solcher Wallfahrt gleich erachtet ward, zu einer Schwertfahrt in heidnische Lande, um in heidnischem Menschenblute sein Gewissen rein zu waschen.

Diesen Zug seiner Zeit ausnützend gründete Albert 1202 den geistlichen Ritterorden der Schwertbrüder. Ihm strömten die nach Betätigung und Belohnungen im dies- wie jenseitigen Leben dürstenden jungen und alten Mannen Niederdeutschlands, besonders Westfalens, dank der unaufhörlichen Werbetätigkeit Alberts, von Jahr zu Jahr immer reichlicher zu. Vorbildlich waren ihm die drei großen geistlichen Ritterorden, die kurz vorher in Palästina während der Kreuzzüge gegründet worden und rasch aufgeblüht waren. Die Ordensbrüder verpflichteten sich nach bestimmten, vom Papste genehmigten Regeln gegen reichliche Ablaßverheißung zunächst zum Kampfe gegen die Ungläubigen am Heiligen Grabe; später aber wurde derselbe Ablaß als Belohnung auch dem Kämpfer gegen alle anderen Ungläubigen verheißen. Daneben mußten sich die Brüder auch zur Gastfreundlichkeit (eine besonders wichtige Sache in einem wilden, unwirtlichen Lande) und zu geregelten religiösen Uebungen verpflichten und als Abzeichen ein Kreuz auf dem Kleide tragen. Bei Alberts, 1204 vom Papste Innocenz dem 3. bestätigten Schwertbrüdern war das Kreuz rot, der Mantel weiß. Auf der Brust gesellte sich dem roten Kreuze noch ein mit der Spitze nach unten gerichtetes Schwert.

25 Jahre noch wirkte der Orden unter Alberts Augen. Als er sie am 17. Januar 1229 für immer schloß, war das heutige Livland und Ehstland in den Händen seiner Ritter. 1253 wurde Riga Sitz eines Erzbischofs, und 1282 trat die zu einem selbstbewußten Gemeinwesen emporgeblühte Stadt dem Hansabunde bei. Damit war neben dem Orden und dem Erzbischofe eine dritte Macht zur Geltung gekommen, die sich reckte und dehnte und bald mit den beiden andern Mächten in Streit geriet. Zwar war es schon 1225 und dann später noch einmal gelungen, die Konflikte durch einen eigens vom Papste geschickten Legaten, Wilhelm von Modena, im Keime zu ersticken. Zwar hatte er der Stadt ihre eigene Verfassung bestätigt, das Stadt- und Münzrecht verliehen, eine ausgedehnte Stadtmark, das heutige Patrimonialgebiet, überwiesen, aber den Grund zu neuen Zwistigkeiten hatte er nicht beseitigen können. Namentlich zwischen Stadt und dem Orden trat Neid und Nebenbuhlerschaft allerwegen zu Tage. Dieser hatte sich nicht nur die Abhängigkeit vom Erzbischofe abgeschüttelt, sondern auch der fettesten Bissen des Landbesitzes bemächtigt. Aber er unterlag in der mörderischen Schlacht an der Saule am 22. September 1236 den Keulen der Littauer. Der Ordensmeister Volquin mit 50 Brüdern wurde erschlagen, und der ganze Orden hätte sich auflösen müssen, wenn sich die Ueberlebenden nicht im Jahre darauf mit dem im benachbarten Preußen mächtigen Deutschen Orden verschmolzen hätten. Dessen livländischem Zweige stand ein Land- oder Herrmeister vor, doch erlangte der Erzbischof wieder die Gerichtsbarkeit. Ueber den Gesamtorden gebot der Hochmeister, damals Hermann von Salza, der sich in Deutschland, gelegentlich auch in Italien aufhielt. Das Gemeinwesen Riga stand von 1297 an in offenem Kampfe mit dem Orden, bis die Stadt endlich am 23. März 1330 vom Herrmeister Eberhard von Monheim regelrecht erobert wurde. Sie mußte die Oberherrschaft des Erzbischofs und des Herrmeisters anerkennen. Dieser unerträgliche Zustand dauerte mit vielen Reibungen bis zum Jahre 1366, wo die Zwistigkeiten notdürftig überkleistert wurden. Von nun an sollte der Orden vom Erzbischofe, die Stadt Riga aber vom Orden und Erzbischofe unabhängig sein. Der Papst hintertrieb die Ausführung dieses Vergleiches, bestimmte aber endlich 1397, daß künftig Rigascher Erzbischof nur ein Ordensbruder sein dürfe. Allein schon 1423 hob ein anderer Papst den ganzen Vergleich wieder auf, und neben äußeren Kämpfen hatten die drei Mächte stets unter sich selbst Fehde. Die Rigenser zerstörten zwar 1484 das bei ihrer Stadt gelegene Ordensschloß, aber 1491 wurden sie dafür bei Neuermühlen vom Erzbischofe und dem ihm jetzt verbündeten Orden, unter seinem damaligen Landmarschalle Wolter von Plettenberg, beinahe bis zur Vernichtung geschlagen. Sie mußten sich beiden unterwerfen.

Die inneren Kämpfe fraßen um so mehr am Marke der deutschen Macht, als sich einer der gefährlichsten äußeren Gegner ins Ungeahnte verstärkte. Der Großfürst Jagiello von Littauen war 1377 zur Herrschaft gekommen, hatte sich taufen lassen und 1386 mit Hedwig, der Erbin der Krone von Polen und Ungarn vermählt. Als König der 3 Lande trat er nun während seiner Regierung 1386—1434 den baltischen Deutschen kraftvoll entgegen. Die Schlacht bei Tannenberg 1410 gab dem Deutschen Orden einen Stoß, dem er schließlich, allerdings erst nach geraumer Zeit, erlegen ist. Seine Blüte war seitdem dahin. Denn auch mehrere andere Versuche des Ordens, rächende Vergeltung an den Polen zu nehmen, verliefen ergebnislos.

Während dieser Zeit gab es auch mit den Russen ewige Streitigkeiten, die indessen zu keiner Katastrofe führten. Die Ritter hatten mit ihren südlichen und inneren Feinden, die Russen mit den Tataren alle Hände voll zu tun. Erst als der Großfürst Iwan 3., Wassilis Sohn, das Mongolenjoch abgeschüttelt hatte, warf er sich planvoll auf Livland. Er errichtete 1492, Narva gegenüber, auf dem rechten, russischen Ufer der Narova, die Feste Iwangorod und schloß kurzer Hand am 5. November 1494 den deutschen Hansahof in Nowgorod, eine Quelle großer Reichtümer der Deutschen. Der am 7. Juli 1494 zum Ordensmeister gewählte Wolter von Plettenberg wußte, woran er war und wessen er sich zu versehen hatte. Beide Gegner rüsteten unablässig. Im Spätsommer 1501 fiel der Zar in Livland ein. Plettenberg zog ihm entgegen, schlug ihn am Bache Sseritza und nahm ihm seinen ganzen Troß ab. Innere Zwistigkeiten verhinderten den Meister an kraftvoller Fortsetzung des Krieges. Erst am 13. September 1502 konnte er den Russen noch eine Niederlage am See Smolina, südlich von Pleskau, beibringen. Sie war aber auch nicht nachhaltig genug, den Zar von weiterem Eindringen in Livland abzuhalten, doch machte sie ihn willig, einen Frieden bis 1550 abzuschließen. 1525 löste sich der preußische Zweig des Deutschen Ordens auf, Plettenberg war auf sein Livland allein angewiesen, dessen Kräfte er allerdings nicht mehr in Anspruch zu nehmen brauchte, da ihn der Tod vor Ostern des Jahres 1535 abberief.

Noch während seiner Amtstätigkeit hielt die Reformation, von ihm wohlwollend empfangen, ihren Einzug in Livland

In der berühmten Schule Johann Bugenhagens in dem pommernschen Städtchen Treptow lehrte auch Andreas Knopken, Bugenhagens rechte Hand. Der Kaminsche Bi-

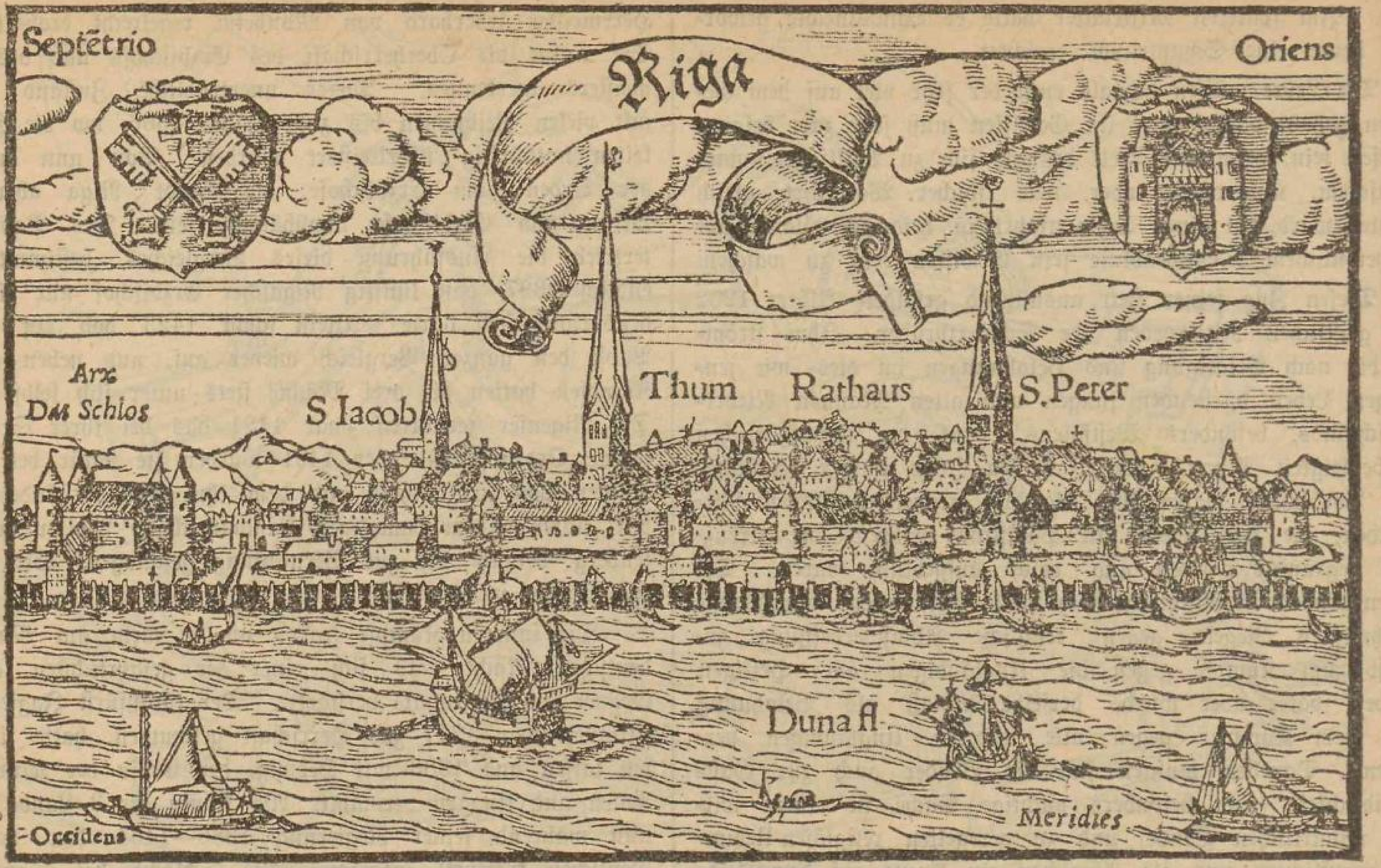

Ansicht der Stadt Riga aus dem Jahre 1547.
(Septemtrio = Nord, Oriens = Ost, Meridies = Süd, Occidens = West.)

schof Erasmus Manteufel, in dessen Sprengel die Treptower Schule lag, schloß sie 1521, als die Jungen bei einem Umzuge der Mönche ihre Bilder verhöhnt hatten. Knopken, der häufig Livländer, wie auch jetzt, in seiner Schule hatte, und dessen Bruder als Domherr in Riga lebte, wanderte dahin aus. Durch öffentliche Disputationen mit Mönchen in der Petrikirche, die der Erzbischof Jasper Linde gestattete und Plettenberg nicht ungern sah, erwarb er sich viele Freunde in der Bürgerschaft und in Patrizierkreisen, sodaß man es nur natürlich fand, als ihn der Rat im folgenden Jahre zum Prediger an der Petrikirche ernannte. Er starb am 18. Februar 1539. Sein Grabstein ist in seiner Kirche hinter dem Hauptaltare eingemauert. Bald nach ihm kam in Erbschaftsangelegenheiten Silvester Tegetmeyer, Kaplan an der Rostocker Domkirche, nach Riga. Er predigte in der Jakobikirche und wetterte so gegen Papst und Pfaffen, daß es auch in Riga zum Bildersturme kam und die Ablaßhändler von der Bürgerschaft verjagt wurden. Die Wut gegen die Römlinge ergriff auch die höchsten Kreise. So schickte der Hauskomtur Jürgen Hoyte den Schwarzhäuptern eine Knotenpeitsche und ließ sie auffordern, damit die Mönche und Meßpfaffen zu verjagen, „wofern sie anders die Stadt in Ruhe und gutem Zustande erhalten wollten.“ Alles beeilte sich, Luthers Lehre anzunehmen. Plettenberg sicherte sie den Rigensern am 21. Sept. 1525 rückhaltlos zu und wurde dafür von ihnen als alleiniger Herr anerkannt, während sie eigentlich Gehorsam auch noch dem Erzbischofe schuldeten. Dies war seit dem im Jahre 1524 erfolgten Tode Lindes sein bisheriger Koadjutor Johann Blankenfeld. Auf die Kunde von Plettenbergs Vertrage mit Riga knüpfte er Verhandlungen mit Littauen und Rußland an, die aber am 22. Dez. 1525 durch seine Gefangennahme in seinem Schlosse Ronneburg ein jähes Ende fanden. 1529 ist er gestorben. Die Reformation war aber trotz allem noch folgenden Gezänke fest begründet.

Der noch von Plettenberg abgeschlossene Friede mit Rußland lief 1551 ab. Aus den darauf folgenden Kämpfen ging 1561 der letzte Herrmeister des Ordens, Gotthard Kettler, als erblicher Herzog von Kurland unter polnischer Lehnsoberhoheit hervor. Livland, außer Riga und außer dem von den Russen besetzten Teile, ward eine polnische Provinz und Riga eine freie Stadt des deutschen Reiches. 20 Jahre lang erkannte sie nur den römischen Kaiser deutscher Nation über sich an. Als aber auch Rußland am 15. Januar 1582 im Frieden von Sapolje alle von ihm noch besetzten livländischen Landesteile an Polen abgetreten hatte, und nachdem ihr schon am 14. Januar 1581 der polnische König Stefan Bathory im Vertrage zu Drohiczin die Unantastbarkeit des Augsburgischen Bekenntnisses verbürgt hatte, beugte sich auch die Stadt Riga unter Polens Herrschaft. Am 12. März 1582 zog Stefan in Riga ein, zwang aber bereits am 16. April den Rat, die Jakobikirche und einige Häuser für den katholischen Gottesdienst herzugeben. Auch auf dem Lande ging bald das Zurückreformiren los. In Wenden wurde ein neues katholisches Bistum errichtet. In Riga ließ sich ein Jesuitenkollegium nieder. Es erging die königliche Verfügung, daß niemand durch Strafandrohung oder Gewalt, oder öffentlichem wie heimlichen Zwang von der Annahme des katholischen Glaubens abgehalten werden dürfe. Was dahinter steckte, das ahnte man schon, und in der Bürgerschaft fing es an zu gähren. Als eine Verfügung erging, den gregorischen Kalender einzuführen, kam es zu offenem Aufstande.

Der Befehl, den verbesserten Kalender einzuführen, der nach damaligen Begriffen die Unterwerfung unter den eben erst abgeschüttelten, so unendlich gehaßten Papst in sich schloß, mußte vom Rate auf polnischen Antrieb wiederholt, zuletzt am 15. Nov. 1584 unter Androhung einer Geldstrafe von 10 000 Dukaten, ergehen. Die Weihnachtsfeier 1584 sollte

schon am 24. Dez. *neuen* Stiles abgehalten werden. Der Rat nebst den Predigern und einigem Anhange feierten auch so. Die gesamte übrige Bürgerschaft verbrachte aber den Tag wie jeden andern Werkeltag; aber am 24. Dez. *alten* Stiles drang man unter Anführung des Schulrektors Möller mit Gewalt in die geschlossenen Kirchen, zündete die Altarlichte an und sang geistliche Lieder. Am Tage darauf nahmen an einem von Möller für seine Schüler veranstalteten Gottesdienste auch eine große Menge Bürger Teil. Der Rektor sollte auch im Gespräch mit Oberpastor Neuner unehrerbietige Reden gegen den König geführt haben. Um alledem ließ ihn Bürgermeister Ecke, obgleich die andern Ratsherren anderer Meinung waren, am 2. Januar 1585 aufs Rathaus fordern und dort verhaften. Sowie das bekannt wurde, rottete sich die Menge zusammen, stürmte das Rathaus und befreite Möller. Vom Rathaus gings in immer anwachsendem Zuge zu andern Häusern, namentlich denen der unbeliebten Ratsherren Ecke und Welling, sowie zum Pastorate Neuners, dem man die Schuld an Möllers Verhaftung beimaß. Als man grade das Haus des verhaßten Stadtvogtes Tastius zu plündern anfing, trat der Menge der erst grade Ratsherr gewordene Franz Nyenstäd entgegen, drängte mit ein paar kräftigen Worten die Ruhestörer hinaus und befreite den halb tot geschlagenen Oberpastor Neuner aus ihren Klauen. Es lag soviel Zündstoff in der Luft, daß der Rat sich aller möglichen Anschläge versehen konnte. Zu Führern der Bürgerschaft hatte sich der Prokurator Martin Giese und der Aeltermann Hans zum Brincken aufgeworfen. Oettingk und mehrere andre Ratsglieder, die ein böses Gewissen hatten, entflohen aus der Stadt, aber an Tastius und Welling kühlte sich des Volkes Rache. Sie wurden unter der Beschuldigung, in dem Vertrage zu Drohiczin die Stadt verraten, Religion und Kirche den Polen überliefert zu haben, dem Gerichte übergeben, gefangen gesetzt, durch die Folter zu den entsprechenden Geständnissen gepreßt und von dem eingeschüchterten Reste des Rates zum Tode verurteilt. Tastius wurde am 27. Juni und Welling am 1. Juli 1586 etwa da, wo jetzt der Roland vor dem Rathause steht, geköpft. Als König Sigismund nach dem am 2. Dezember 1586 erfolgten Tode Stefans die Huldigung Rigas begehrte, verlangte die Bürgerschaft auf Gieses Rat zuerst die Bestätigung ihrer Privilegien und die Rückgabe der Jakobikirche. Als es darauf nochmals zu Unruhen kam, griff Polen handfest zu. Eine königliche Kommission zog Giese und Brincken vor ihre Schranken. Sie wurden zum Tode verurteilt und am 2. August 1589 auf derselben Stelle, wo 3 Jahre vorher auch die Häupter ihrer Gegner gefallen waren, mit dem Schwerte gerichtet. Damit kehrte einigermaßen wieder Friede ein. Die Kalenderunruhen waren zu Ende, der gregorische Kalender aber blieb bis 1621 gebräuchlich.

Die Zeiten, wo Riga zu Polen gehörte, rechnen zu den traurigsten der Stadt. Sie wurde am 16. September 1621 zwar durch die Besitzergreifung durch den Schwedenkönig Gustav Adolf davon erlöst, aber der alte Glanz und Wohlstand kehrten so bald nicht zurück. Die Nachbarn balgten sich um die Beute aus der Ordensnachlassenschaft noch immer weiter. Handel und Wandel lagen danieder, das verwüstete Land wagte keiner zu bebauen, und die zwar abgeschlagene, aber fürchterliche Belagerung durch den Zaren Alexei Michailowitsch im Jahre 1656 nahm die letzten Spuren des Wohlstandes dahin.

Aber die schwedische Zeit heilte dann auch viele Wunden. Schon 1621 schenkte Gustav Adolf der Stadt das Gebiet von Lemsal, das sie heute noch besitzt. Derselbe König gründete ihr auch ein Gymnasium. Karl 10. verlieh ihr 1658 als Lohn für die kraftvoll zurückgewiesene Belagerung das Amt Neuermühlen. Dies konnte sie freilich trotz energischer gerichtlicher Verteidigung nicht behaupten. 1651 wurde das noch heute blühende Evangelische Waisenhaus aus Mitteln freiwilliger Gaben gegründet, und gleichzeitig noch andere Stiftungen gemacht. Freilich blieb Riga auch nicht von Pest, Hungersnot und großen Feuersbrünsten verschont.

Nach heldenmütiger, neunmonatiger Verteidigung mußte 1710 die Stadt endlich dem siegreichen Peter dem Großen die Tore öffnen. Am 4. Juli schwedischen, 5. Juli russischen, 15. Juli gregorischen Stiles, eines Dienstags, zog der russische Feldmarschall Graf Scheremetjew in die ihm tags zuvor unter ehrenvollen Bedingungen übergebene Stadt ein und nahm am darauf folgenden Donnerstage für seinen Kriegsherrn, Peter den Großen, den Huldigungseid der Stadt entgegen. (Vergleiche Richters Kalender für Riga 1900, Seite 96.) Der Friede zu Nystad am 30. August 1721 drückte das völkerrechtliche Siegel unter diese Besitzergreifung.

Der Wohlstand der Rigischen Bürgerschaft hatte aber so schwer gelitten, daß er sich erst wieder nach Jahrzehnten langsam zu erholen begann. Soll doch die Belagerung 22 000 Menschenleben gekostet haben, und konnten doch die nächsten 17 Jahre, bis 1721 kein rechtes Vertrauen zu dauernden Zuständen aufkommen lassen, da es vorerst noch ungewiß blieb, ob Peter nicht seinen Verbündeten die Dünastadt werde herausgeben müssen.

Dann aber begann die von ihren Wällen, Gräben und Palissaden eingeengte Stadt sich wieder allmählich darüber hinweg auszudehnen, aufs neue entstanden weitläufige Vorstädte, aufs neue blühte Schiffahrt und Handel empor. Riga ist ja auch von ernsthaften Kriegsereignissen nicht mehr heimgesucht worden. Freilich wurde es 1812 insofern in Mitleidenschaft gezogen, als der durch die angebliche Annäherung des preußischen Yorkschen Korps aufgeregte Generalgouverneur von Essen den übereilten Befehl zum Niederbrennen der eigenen Vorstädte gab. Am 23. und 24. (11. und 12.) Juli 1812 gingen 4 Kirchen, 35 öffentliche und 705 private Baulichkeiten in Flammen auf. 1854, während des Krimkrieges, wurde nur Rigas Schiffahrt und Handel durch die von den Engländern verhängte Blockade empfindlich geschädigt.

Die 1858 unternommene Abtragung der Wälle gab der Stadt ungeahnten Raum zur Ausdehnung, und das Festungsglacis bedeckte sich schnell mit stattlichen Wohn- und Geschäftshäusern. Eine verbesserte Wasserleitung trat 28. (16.) Mai 1863 an die Stelle der aus der Mitte des vorigen Jahrhunderts stammenden primitiven und gesundheitsschädlichen Einrichtung. Das Grundwasser des neu eingerichteten Werkes am Kleinen Weißen See floß der Stadt zum ersten male am 8. Nov. (26. Okt.) 1904 zu. Gasbeleuchtung wurde 18. (6.) Aug. 1862 eingeführt, 14. (2.) Okt. desselben Jahres das baltische Polytechnikum eröffnet. Der erste elektrische Telegraf in Rußland verband seit November 1852 Riga mit Bolderaa an der Dünamündung. Die elektrische Telegrafenverbindung mit Dünaburg wurde 26. (14.) Juni 1855 eröffnet. Durch sie war Riga erst an das russische und Weltnetz angeschlossen. Nach Wenden und Dorpat telegrafirte man von Riga aus zum ersten male im Oktober 1863. Die Chaussee Riga-Neuermühlen (an Stelle des noch aus der frühen Ordenszeit stammenden Knüppeldammes) wurde 1837, bis Engelhardtshof 1847, von Hinzenberg nach Pleskau 1858, bis Wenden 1868 dem Verkehre übergeben. Der erste Spatenstich zur Riga-Dünaburger Bahn wurde 20. (8.) Mai

1856 durch den Generalgouverneur Fürsten Suworow getan. Am 24. (12.) September 1861 ward sie eröffnet. Die Strecke Riga-Mitau wurde 3. Dez. (21. Nov.) 1868, die Mühlgrabener Bahn 13. (1.) Juni 1872, die Bolderaaer 13. (1.) Januar 1873, die Bolderaa-Hafendamm Bahn 23. (11.) Dez. 1873, die Strandbahn 7. Juli (25. Juni) 1877 bis Majorenhof, 3. Okt. (21. Sept.) 1877 bis Tuckum, die Strecken Riga-Pleskau und Walk-Dorpat 3. August (22. Juli) 1889 eröffnet. Ueber die eiserne Brücke fuhr die erste Lokomotive am 27. (15.) Oktober 1872. Der erste und beinahe einzig gebliebene Omnibus holperte seit 19. (7.) März 1852 zwischen Rathaus und Großer Pumpe. Die erste Pferdebahn, Alexanderbrücke-Große Pumpe, lief am 3. Sept. (22. Aug.) 1882. Die erste elektrische Straßenbahn: Alexanderbrücke-Große Pumpe-Alexandertor lief am 23. (10.) Juli 1901. Der Lübecker Dampfer „Oskar" ließ 1829 den Rigensern zum ersten male das neu anbrechende Zeitalter der Dampfschiffahrt ahnen. Der erste Rigische Dampfer, die „Unity", begann 1844 zwischen der Stadt und dem Strande zu fahren. Der Dampferverkehr mit Hagensberg wurde 16. (4.) Mai 1854 von A. Bajen begonnen. Am 13. (1.) Juli 1884 nahm die Stadt diesen Verkehr in die Hände. Die erste Dynamo-elektrische Beleuchtung in Riga richtete sich die Müllersche Buchdruckerei ein. Sie war es auch, die zum ersten male mit Bogenlampen die Straße beleuchtete. Es geschah dies zur Krönungsfeier des Kaisers Alexander 3. am 27. (15.) Mai 1883. Die 2 Schuckertschen Bogenlampen hatten dessen hiesige Vertreter, Richter u. Ko., zum Zwecke dieser festlichen Illumination hergegeben. Im Juli 1882 eröffnete die Bell-Telefon-Company eine Fernsprech-Schaltstelle an der Ecke der Kalk- und kleinen Münzstraße. Am 14. (1.) November 1901 übernahm die Rigaer Telefongesellschaft den Fernsprecherbetrieb, ohne den sich modernes Leben und Treiben nicht mehr denken ließe. Der Funkentelegraf auf Kundsingsholm wurde im November 1911 fertig. Der Eisbrecher „Peter der Große" kam im Februar 1912 in Riga an. Die ersten Aeroplanflüge in Riga wurden am 14. (1.) April 1912 ausgeführt.

§ 11b. Kulturgeschichtliches.

Riga im neunzehnten Jahrhundert.

(Für das Rigasche Adreßbuch verfaßt von Joh. von Eckhardt.*)

1) 1812 — 1830.

Wie mehrfach nach schwerer Kriegszeit, so folgte auch auf das entbehrungsreiche, für Handel und Wandel Rigas fast vernichtende Kriegsjahr 1812 eine Periode des Aufschwunges, wie sie einst zur Zeit Wolter von Plettenbergs und später nach der Besitzergreifung Rigas durch die russische Regierung der alten Hansestadt beschieden worden war.

In der Franzosenzeit war Riga (dessen Bevölkerung 1812 nur 36 654 Einwohner betrug) verödet, seine Vorstädte hatte der unfähige und unglückliche General-Gouverneur von Essen in kopfloser Angst niederbrennen lassen, ihre Bewohner zum Teil zu obdachlosen Bettlern gemacht, der Handel der Stadt war durch die Kontinentalsperre und durch die auf sie folgenden Kriegsereignisse erst ins Stocken geraten, dann vernichtet worden, nachdem am Vorabende des großen Krieges einzelne Firmen durch gewagte Spekulationen ungeheure Gewinne erzielt hatten, so Herr Ehlert Nikolaus Pfab, der ein mit Flachs beladenes Schiff mitten durch die englisch-dänische Flotte nach England abfertigte, so die Firma Georg Wilhelm Schroeder, deren Kolonialgeschäft an der österreichischen Grenze brillante Geschäfte machte. Dann aber hatten nach und nach alle kaufmännischen Unternehmungen eingestellt werden müssen. Der Ausbruch der Feindseligkeiten zwischen dem vergötterten Kaiser Alexander I. und dem korsischen Eroberer hatten die Kassen und Archive der Behörden, wie die Familien begüterter Einwohner veranlaßt, die Mauern von Riga zu verlassen und aus der Festung zu flüchten, von der der Ingenieur-General von Witten bereits zu Zeiten der Kaiserin Katherina II. gemeint hatte, sie könne sich „nit 3 Dage" halten. So stob Alles auseinander, die jungen Männer Rigas nahmen Kriegsdienste (so z. B. der spätere Generalfeldmarschall Graf Nembert v. Berg-Sagnitz), die Familien aber flüchteten in die kleineren Städte Livlands, nach Pernau und Fellin oder Dorpat, aufs flache Land oder gar noch weiter auf die Insel Oesel. Zwar hatten dann die Schrecken des Krieges Riga nicht direkt betroffen, aber erst als der Nachfolger des unglücklichen General-Gouverneurs von Essen, der Marquis Paulucci, sein Regiment antrat und als Diplomat nicht weniger geschickt, wie als Administrator hervorragend, mit dem General York die Konvention von Tauroggen abschloß, und jede Gefahr für eine weitere Bedrohung der Stadt ausgeschlossen erschien, konnte zum Wiederaufbau der Vorstädte geschritten und an eine Wiederaufnahme der Handelstätigkeit gedacht werden, um dann nach Jahren emsiger, rastloser Arbeit die Stadt und ihren Handel neu emporblühen zu sehen. Des Festungsgürtels wagte man noch nicht die Stadt zu entledigen, die drei Vorstädte aber erstanden allmählich unter Mitarbeit des Obersten von Reinecke aus der Asche, wenn auch die Anlage massiver Bauten im Festungsrayon untersagt blieb, und ein breiter Festungsgürtel die Stadt von den Vorstädten und der Vorburg schied, so daß Alles, was dort geschah, oder außerhalb der Tore lag, für die eigentliche städtische Welt nicht in Betracht kam. Erst später, nachdem ein verdienter Schulmann — Dr. August Buchholtz — es gewagt hatte, seine Anstalt in die Vorstadt zu verlegen, als der Wöhrmannsche Park zum Mittelpunkte des geselligen Lebens der besser situierten Teile der Bevölkerung geworden war, als manche Privatschulen und schließlich für kurze Zeit das Gouvernements-Gymnasium während eines Umbaues in das Richtersche Haus in die vorstädtische Alexanderstraße übergesiedelt war — gewöhnte man sich daran, wenigstens die Petersburger Vorstadt als ebenbürtigen Stadtteil anzusehen. Die „über Düna" belegenen Vororte, die Mitausche oder gar erst die Moskauer Vorstadt galten dem Rigenser alten Schlages für abgelegene Ansiedlungen, deren Bewohner kaum mehr auf den Ehrentitel eines civis Rigensis Anspruch erheben durften. Wie in anderen, durch Feuersbrünste geschädigten Städten, so erhob sich auch in Riga die verbrannte Vorstadt nicht nur wie ein Phönix aus der Asche, sie konnte sogar — von manchen, die freie Bewegung hemmenden Hindernissen befreit — in verschönerter und vergrößerter Gestalt wieder erstehen. Garlieb Merkel, der vielgenannte Verfasser der „Letten", der eifrige Patriot und Franzosenfeind, der als Herausgeber des „Zuschauers" in Riga lebte, konnte daher in seinen „Darstellungen und Charakteristiken" mit Recht auf den Unterschied der Rigaer Zustände vor und nach dem Brande aufmerksam machen

*) Zusammengestellt unter Benutzung von Aufsätzen, die im „Rigaer Tageblatt" (1897), sowie in der „Baltischen Wochenschrift" erschienen, ferner von A. v. Tiedeböhls „Fürst Suworow" Band I. und von Hermarcks „Erinnerungen".

und die Verdienste des Monarchen rühmen, der nach langen Kriegswirren dem Weltteil, dem russischen Reiche und seiner treuen Stadt Riga einen langwährenden Frieden gesichert hatte. Das Gefühl des Dankes war allgemein, das Volk nannte Alexander I. „den Gesegneten" und die Kaufmannschaft der Stadt errichtete ihm zu Ehren zwei monumentale Bauten: die Siegessäule auf dem Schloßplatze und die Alexanderpforte, die 1903, den Bedürfnissen des modernen Verkehrs Raum gebend, weiter vor die Stadt hinaus hat versetzt werden müssen. Hielt der Monarch durch dieses Tor seinen Einzug in die zweite Handelsstadt seines Reiches, so war des Jubels kein Ende.

Die Leitung der Stadt lag in den Händen des wortführenden Bürgermeisters **Hans Schwartz**, eines tätigen, energischen und unerschrockenen Mannes, der neben dem vortrefflichen General-Gouverneur **Marquis Paulucci** mit Ehren bestehen konnte, und als Jurist, wie als Chef der kommunalen Verwaltung gleich Hervorragendes leistete. Selbst kinderlos verbrachte er seine Mußestunden im Hause seines Bruders **Adam Heinrich Schwartz**, in dessen Hause die beiden berühmten Maler **von Kügelgen** und der als Komponist, wie als Sänger in Riga hoch geschätzte Dr. **von Latrobe** verkehrten.

Während die Handelsbeziehungen der Stadt nur langsam wieder angeknüpft werden konnten, und manche Jahre verstrichen, bis allmählich der frühere Wohlstand in die Häuser der begüterten Einwohner zurück zu kehren begann, erwachte die Begeisterung für die Kunst schneller, namentlich für das Stadttheater. In seinen ersten Anfängen reicht das Rigaer Theater bis 1711, wenn nicht bis ins Mittelalter zurück, wo bereits mehrfach Schüler dramatische Vorführungen veranstalteten. Als Peter der Große 1711 Riga passierte, gaben „hochdeutsche Komödianten" auf dem Bischofsberge theatralische Vorstellungen. In den folgenden Jahren werden „ostpreußische Prinzipale" erwähnt, deren Gesellschaften in Riga auf der Durchreise gastierten, seit 1768 in einem anständigen, wenn auch kleinen Lokale auf „dem Paradeplatz". Als eigentlicher Begründer einer ständigen Bühne in Riga, als geistiger Vater unseres Stadttheaters ist der Geheimrat **Baron Otto Hermann von Vietinghoff** anzusehen, der sich 1772 an die Spitze des Theaterunternehmens stellte und 1782 in dem, von ihm in der Königsstraße erbauten Hause (wo sich jetzt die Gesellschaft „Musse" befindet) das Stadttheater mit Lessings „Emilia Galotti" eröffnete. Zu den bedeutendsten Bühnenkünstlern dieser Zeit gehörte **Siegfried Gotthilf Eckardt**, als Schauspieler **Koch** genannt, der von 1782—1788 (gemeinsam mit Meyrer) das Theater leitete. Dann führte Meyrer allein die Direktion bis 1809, wo sie der Schauspieler La Roche übernahm, bis — der unruhigen und stürmischen Kriegszeiten halber — 1811 der Musentempel ganz geschlossen werden mußte. Erst 1813 bildeten 24 opferwillige, der Kaufmannschaft Rigas angehörige, kunstliebende Männer dann wieder ein Komitee unter **Dahl**, **Brandenburg** und **Smit**, dem es gelang, 12 000, nach dem jetzigen Geldwerte etwa [illegible]0 000 Rubel zusammen zu schießen und das neuerstandene Stadttheater wieder auf seine frühere Höhe zu bringen. Nach Wiederbeginn der Vorstellungen hielt Carl Maria von Webers schönste Oper, der in Riga mit stürmischem Jubel begrüßte „Freischütz" Alle zu heller Begeisterung hinreißend, seinen Einzug, während im Schauspiele neben Schiller und Göthe, auch Iffland und Kotzebue (den so mancher Rigenser persönlich gekannt hatte) zu den Lieblingen des Publikums gehörten. Weit mehr, als jetzt, stand das Theater im Mittelpunkte des gesammten öffentlichen und geselligen Lebens, weil das Publikum klein, aber gewählt war, das Logenhaus in der Königsstraße nur über eine sehr beschränkte Anzahl von Plätzen verfügte und die Sitten so einfach waren, daß die Frauen ihre Strickstrümpfe in den Kunsttempel mitnahmen, ihre emsige Arbeit nur dann unterbrechend, wenn sie bei hervorbrechender Rührung sich die Tränen mit dem Sacktuche oder gar mit dem Strickstrumpfe abtrocknen mußten. Gerührt zu sein gehörte damals zum guten Ton, niemand schämte sich der „Wonne der Tränen", und geweint wurde viel, nicht nur im Theater, sondern auch über den sentimentalen Romanen, bei den gefühlsseligen Liebesgeschichten und bei den Freundschaftsergüssen der guten alten Zeit.

Des wieder eröffneten Theaters Direktion wurde dem Regisseur **Feddersen** übertragen, der zwar für ein glänzendes Repertoire sorgte, aber kein wirtschaftlich beanlagter Mann war und bald die Theaterleitung Fräulein **Herbst** überließ, dem Lieblinge des Rigaer Publikums, besonders als Darstellerin der Heldinnen Müllnerscher und Körnerscher Dramen. Die von 1817 ab ziemlich rasch wechselnden Direktoren hier aufzuzählen, haben wir keine Veranlassung, wesentlicher war der Umstand, daß immer wieder Reservefonds für das Theater gebildet werden mußten, um deren Beschaffung sich Freunde des Theaters, vor allen J. **Brandenburg** und Herr v. **Cube** verdient machen. Namentlich drückten die Zeiten der Landestrauer (so 1825 nach dem Tode Kaiser Alexanders I., 1827 nach dem Tode der Kaiserin Maria Feodorowna) das Theater schwer darnieder, so daß es nur der Reservefonds vor gänzlicher Auflösung schützte, während der in jeder Beziehung groß denkende General-Gouverneur **Marquis Paulucci** Subskriptionen und Soireen zum Besten des Bühnenpersonals veranstalten ließ. Dieser, bei aller Selbstherrlichkeit und Schärfe ebenso bedeutende wie geistig begabte Mann stand Jahrzehnte hindurch an der Spitze und im Mittelpunkte des geistigen und geselligen Lebens der Stadt, umgeben von einer Schar tüchtiger und tatkräftiger Männer, wie Herr v. **Doppelmaier**, der einst die geheime Korrespondenz mit General York geführt und später als Bankdirektor eine große Rolle gespielt hatte. Ferner Oberst **Ekesparre**, der erste Adjutant des Marquis, der Kanzleidirektor und spätere Zivilgouverneur **Baron Georg Foelckersahm**, der Polizeimeister **Wakulski** u. a. — Mit dem Generalsuperintendenten **Karl Gottlob Sonntag** verbanden den Marquis die Bande aufrichtiger Achtung; er, wie das ganze Land, verehrten diesen humanen und liberalen Seelenhirten, der, mit anderen edlen Männern, wie Landrat Graf **Mellin**, dem Bauernfreunde, mit dem hochgeachteten Armenarzt Dr. **Huhn**, mit dem als Mensch, Schriftsteller und Kanzelredner gleich geschätzten Oberpastor **Grave** und den Gebrüdern **Schwartz** zusammenwirkend, diesem Zeitalter den Stempel edler Menschenfreundlichkeit verlieh.

Dr. **Garlieb Merkel**, einst der Jugendfreund Sonntags, dann aber in Deutschland als Publizist tätig und als Lettenfreund bekannt, war durch seine kritischen Ausfälle gegen Göthe, durch seine herbe, alles kritisch zersetzende Gemütsart in Riga mehr gefürchtet als beliebt, gehörte jedoch als der einzige baltische Journalist und als Leiter des vom Stadtbuchdrucker **Haecker** herausgegebenen Journals „Der Zuschauer" zu den bedeutendsten Männern Alt-Rigas, wenn er sich auch mehr und mehr zurückzog und auf seinem Gute Depkinshof lebte. Aus einem Verehrer war er längst ein Feind Kotzebues geworden, der als einflußreichster Theaterdichter seiner Zeit

auch das Repertoire der Rigaer Bühne beherrschte und seinen ehemaligen Freund in einem satirischen Lustspiel („Herr Gottlieb Mark, der Kritikus und Rezensent") arg durchgehechelt hatte.

So fehlte es in jener Zeit in Riga weder an würdigen Männern, die in humanen und geistig anregenden Bestrebungen auf ihre Mitbürger einwirkten, noch an Freunden der dramatischen Kunst und der Musik, welche in vielen Familien eifrig gepflegt ward; weit weniger Verständnis hatte man jedoch für die Anregungen, die, vom alten Turnvater Jahn ausgehend, an die Ufer der Düna gelangten und hier um die Person des Rigaer Turnmeisters Franz („im Paninschen Hause vis-à-vis der Kaufstraße für 10 Rubel pro Teilnehmer") einige Turner und Schwimmer gruppierte. Der Sport war damals noch nicht erfunden, wer Bewegung liebte, begab sich auf die Jagd, ritt ab und zu spazieren und lief im Winter Schlittschuh — Vereinsveranstaltungen sportlicher Art waren und blieben noch lange Zeit hindurch gänzlich unbekannt.

Hingegen fand die Dichtkunst in Riga eifrige Pflege, gehörte unsere Stadt doch zu den wenigen, in denen sich später ein eigener Dichterverein bilden konnte. Zu den angesehensten Männern und Dichtern jener Zeit gehörte der Bankdirektor Harald v. Brakel, dessen gastliches Haus zu den geistigen Zentren anregender Geselligkeit gehörte. Unter den Pastoren und Lehrern gab es so manchen „Bruder im Apoll", so z. B. den alten Oberlehrer Heinrich Carl Laurenty, der, „so oft Kaiser Alexander nach Riga kam, ihn mit einem Gedichte an der Alexanderpforte erwartete: wehenden Haares, mit einem historisch gewordenen, alten Frack bekleidet, stand er da — eine wahre Jammergestalt. Der Kaiser tolerierte diesen ehrlich gemeinten, von ganz Riga geteilten Enthusiasmus, und Laurenty ließ es sich nicht nehmen, den Monarchen immer wieder in lateinischen und deutschen Oden als „amor et deliciae generis humani" zu feiern — eine Treue, die dadurch belohnt wurde, daß der Kaiser schließlich die Patenschaft eines dem beglückten Dichter geborenen Sohnes übernahm" — wie es in einem alten Gedenkblatte heißt.

Reich an Segnungen des Friedens und an patriarchalisch stillen Freuden bürgerlichen Glückes verflossen die Jahre, in denen Marquis Paulucci (l'homme le plus intelligent que j'aie jamais connu", wie ihn selbst sein politischer Gegner, der Landrat R. J. L. v. Samson charakterisierte) an der Spitze der Verwaltung stand und in Riga die maßgebende Person war, wenn er auch weder das Russische noch das Deutsche je erlernt hatte, und ein Rigaer Kaufmann von ihm sagen konnte „Er spricht eine Sprache, was ich nicht gewachsen bin". Umso ärmer aber war diese Zeit des äußeren und inneren Friedens an historischen Ereignissen, unter denen nur die Aufhebung der Leibeigenschaft in Estland (1817), in Kurland (1817) und in Livland-Oesel (1818), sowie der Erlaß eines neuen Statuts für die Universität Dorpat (1820) und die Begründung der Lehr- und Erziehungsanstalt zu Birkenruhe (1825) durch Albert Hollander besonders bemerkenswert für die Landesgeschichte waren, wenn sie auch Riga nicht direkt berührten.

Inmitten dieser Stille des öffentlichen Lebens konnte ein neu begründetes Preßorgan, die „Rigasche Zeitung" (zuerst im Steffenhagenschen Verlage) sich durch Theaterkritiken und literärisch-ästhetische Abhandlungen die Gunst des Publikums erwerben, namentlich durch Theaterkritiken, die bisweilen von Geistlichen (wie z. B. Oberpastor Grave, der zugleich auch Lehrer der deutschen Sprache und Zensor war) geschrieben waren, die eben nach damaligen Begriffen dem Theater, als einer Bildungsanstalt, sympathisch gegenüber standen. Wie Grave, so entwickelten auch andere Männer jener Zeit eine erstaunliche Vielseitigkeit bei unermüdlicher Arbeitskraft, so vor Allem der bereits mehrfach erwähnte, unvergeßliche Generalsuperintendent Sonntag, der als Theologe, praktischer Seelsorger, Historiker und Schulmann gleich hervorragend wirkte, die literärisch-praktische Bürgerverbindung, eine der segensreichsten Unternehmungen Alt-Rigas ins Leben rief, Vorlesungen zum Besten des Frauenvereins hielt und die Seele aller höheren Geselligkeit war, bis er 1827, auf der Höhe des Lebens stehend, vom Tode abgerufen ward, betrauert von Stadt und Land, wo er der höchsten Verehrung genoß. Bald nach dem Hinscheiden dieses seltenen Mannes verschwinden auch seine Freunde und Zeitgenossen aus dem öffentlichen Leben Rigas, und als am 5. Januar 1830 Marquis Paulucci seines Amtes enthoben und durch den Kurator Baron Pahlen ersetzt wurde, ging eine Zeit zu Ende, die zu den segensreichsten Abschnitten unserer städtischen Geschichte gehört hat. Die Einwohnerzahl Rigas war auf etwa 50 000 Bewohner gestiegen.

2) 1830 — 1848.

Bevor nach Errichtung eines griechisch-orthodoxen Erzbistums in Riga das Zeitalter unheilvoller Bauer- und Agrarbewegungen, sowie der folgenschweren Konversionen unserer Landbevölkerung begann, nahm in Riga das Leben seinen althergebrachten Verlauf. Wer von der Landseite her die ummauerte Stadt betreten wollte, mußte erst einmal vor der Alexanderpforte Halt machen und seinen Wagen von einem Accisebeamten einer Visitation unterziehen lassen. Die Passage über die Stadtgrabenbrücke, wo eine endlose Reihe landischer Fuhren langsamer Abfertigung harrte, verursachte einen zweiten lästigen Aufenthalt, an dem äußeren und darauf an dem inneren Tore der Sandpforte imponirten mit dem Raupenhelme geschmückte, heftig durch einander schreiende städtische Polizeisoldaten dem friedlichen Reisenden, der zufrieden war, wenn er endlich, nach Ueberwindung all dieser Hindernisse am Pulverturme vorüber in die innere Stadt einbiegen konnte. Noch bestand die alte Ratsordnung zu Recht, noch wurde vom Balkone des Rathauses die Bursprake alljährlich verlesen und die Wahl neuer Ratsherren feierlich verkündet. Das geografische Gebiet der Stadt zerfiel in die eigentliche Stadt, die Vorstädte und das Patrimonialgebiet. Hatte man sich im „Ratsstalle" Pferde besorgt, so war höhere Vorspanngebühr zu bezahlen, wenn man die Bannmeile zu überschreiten gedachte. Den geselligen Bedürfnissen genügte die alte, vornehme Musse, wo sich die Herren, und zu Bällen oder Maskeraden auch die Familien des Adels und des höheren Bürgerstandes versammelten, ferner die Ressource, wo die Kaufmannschaft gerne ihr „Partiechen" machte, und die Euphonie, wo es besonders fidel und gemütlich herzugehen pflegte. Auf Anregung des Gesangvereines „Liedertafel" konnte das Erste Rigaer Musikfest (1836) mit der solennen Vorführung der Schöpfung von Haydn gefeiert werden — ein Fest, wie es hier noch nie dagewesen war und nicht so bald wiederkommen sollte. In regelmäßiger althergebrachter Weise unterbrachen sonst nur die meist im Familienkreise gefeierten, alljährlich wiederkehrenden Kirchenfeste das alltägliche Leben. Im Winter zogen die „Weihnachtskinder" von Haus zu Haus, vielleicht auch zu Fastnacht, wo auch ernstere Leute allerhand Mummenschanz nicht verschmähten; im Sommer zog man aufs Höfchen am Weidendamm oder an die Ufer des Stint- und Jägelsees, mitunter auch „Ueberdüna", wohin man sich begab, wenn man so recht „im Grünen" leben wollte. Krautabend, der Johannistag und die drei Hungerkummer waren Festtage, an denen sich alle

Klassen der Bevölkerung mehr oder weniger lebhaft beteiligten, sonst gab es Feiertage nur in beschränkter Anzahl, wenn auch die „Namenstage" der Familienglieder nicht vergessen wurden und das „Wiegenfest" des Vaters oder der Mutter durch ein Familienmahl gefeiert wurden, wobei man im häuslichen Kreise gedichtete Tafellieder sang und am Abend Charaden stellte oder ein kleines Theaterstück zur Aufführung brachte. Hier und da wurde auch der Jugend ein Tänzchen spendirt; gewöhnlich richtete man es dabei so ein, daß spätestens um 11 Uhr alles ein Ende nahm.

In die Zeit, als diese ausschließlich familienhafte Lebensgestaltung sich allmählich zu erweitern begann, mag auch die „Entdeckung" des Dubbelnschen Strandes fallen, wohin der erste Rigaer Lustdampfer „Unity" seine Fahrten begann, später abgelöst durch die „Undine", die sich von den 50er Jahren besonderer Beliebtheit erfreute und sich in der Erinnerung der ältesten Rigenser lange erhielt, nachdem die Anlegestelle der Stranddampfer den Namen „Undinensteg" bekommen hatte. Dubbeln und Bilderlingshof wurden nach und nach die von den Rigensern mit Vorliebe aufgesuchten Strandorte; die Tanzgesellschaften und der Blumenball in Dubbeln aber waren vielleicht die ersten Veranstaltungen dieser Art, die keinen streng-exklusiven Familien- oder Vereinscharakter trugen.

Für die Pflege der Kunst in Riga war dieser Zeitraum besonders ausgezeichnet durch den Besuch hervorragender Bühnenkünstler und Konzertvirtuosen, die das Feuer der Begeisterung in den Herzen der hier stets vertreten gewesenen Enthusiasten auflodern ließen. Berühmtheiten, wie einst Eckardt, gen. Koch und später Lenz, gen. Kühn (ein geborener Livländer, der sich nach ruhmreicher Bühnenlaufbahn 1845 nach Riga zurückgezogen hatte, wo er auch ab und zu als Rezitator auftrat), ferner Richard Wagner (von 1837 bis 1839 Rigascher Kapellmeister) und Konradin Kreutzer (1848—49) hatten hier dauernd ihren Aufenthalt genommen, Emil Devrient, Bogumil Davison, Sabine Heinefetter, Wilhelmine Schroeder-Devrient, ferner die Konzertvirtuosen Thalberg und Lißt hier wiederholt glänzende Gastspiele absolviert oder Konzerte gegeben. Niemand aber war an den Ufern der Düna so heimisch und populär geworden, wie der als Direktor, Dichter und Schauspieler gleich beliebte Baron Carl v. Holtei, von dem diejenigen, die ihn persönlich kannten, sagen konnten: „er sei mehr wert gewesen, wie die Summe seiner Leistungen". Von so angesehenen Familien, wie der des Oberpastors Grave und des Bankdirektors H. von Brackel auf das Freundschaftlichste aufgenommen, ist Holtei wohl derjenige Theaterdirektor gewesen, der seinem Publikum und dem inneren Gemütsleben unserer Vorfahren am meisten ans Herz gewachsen war und zugleich durch einige seiner dramatischen Dichtungen (wie Lorbeerbaum und Bettelstab, Leonore, die Wiener in Berlin u. a.) am unmittelbarsten auf die Rigenser der 30er Jahre einwirkte, bis die Schöpfungen der jungdeutschen Schule, die Dramen Gutzkows und Laubes, etwas später Halms „Sohn der Wildnis" und „Griseldis", endlich Raimunds Zauberpossen das Repertoire beherrschten.

Nach Holteis Uebersiedlung nach Deutschland trat unter Direktor Hoffmanns Leitung mehr die Oper in den Vordergrund und Meyerbeer, Auber, Donizetti, Bellini wurden neben Mozart, Weber, Spohr und Marschner die beliebtesten Tonschöpfer ihrer Zeit und Rigas, wo schließlich Meyerbeers Gnadenarie aus „Robert der Teufel" ebenso populär wurde, wie in den 20er Jahren Webers „Wir winden dir den Jungfernkranz", das jeder Straßenjunge zu pfeifen verstand.

Fragt man, weshalb in den ersten vier Jahrzehnten des neunzehnten Jahrhunderts die Teilnahme am Theater, das Interesse für die dramatische Kunst und ihre Vertreter das öffentliche und gesellige Leben Rigas fast ausschließlich beherrschte, so läßt sich das unschwer dadurch erklären, daß die Lautlosigkeit, die Ruhe des Kirchhofs zur Zeit Kaiser Nikolais I. in Stadt und Land herrschte, und von einem öffentlichen Leben weder in Riga noch in Rußland die Rede sein konnte und sein durfte. Eine niederdrückende, schwere Zeit begann auf Livland zu lasten und die stille Zufriedenheit, die fidele Sorglosigkeit und die harmlose Fröhlichkeit zu bedrohen, welch letztere in der humoristischen Gesellschaft, die bald „Gambrinus-Club" bald „Hof" genannt wurde, ihr Wesen trieb und die Bürger Alt-Rigas mit allerlei Kurzweil unterhielt.

Auf die Ereignisse der Landesgeschichte hier näher einzugehen, ist nicht die Aufgabe dieser Schilderungen, wir erinnern daher nur kurz daran, daß nur ganz zu Anfang dieses Zeitraums human gesinnte Männer an der Spitze der Administration standen, und daß durch Begründung der lettischen Zeitung „Latweeschu Awises" (1832), der Wochenschrift „Das Inland" (1836) und der „Mitteilungen für die ev.-luth. Kirche Rußlands" (1838) die baltische Presse eine Bereicherung erfuhr, daß besondere Gesetze für die evang.-lutherische Kirche erlassen, die Redaktion des baltischen Provinzialgesetzbuches zu Ende geführt, endlich das Güterbesitzrecht mehr und mehr auf den Adel beschränkt wurde. An neu entstandenen Institutionen sind noch zu erwähnen: die „Gesellschaft für Geschichte und Alterthumskunde der Ostseeprovinzen" (1833) und das Kurländische Volksschullehrerseminar zu Irmlau (1842). Mehr als diese Ereignisse berührten und erregten die Bevölkerung Rigas die Bekehrungen des lutherischen Landvolks, das in hellen Haufen zur Orthodoxie übertrat und in der Stadt erschien, um vom Erzbischof die Erfüllung verschiedener Versprechungen zu fordern, ferner das Erscheinen der von Staatsrat Chanykow und Baron Stackelberg geleiteten Kommission, die zu einer Revision in Riga eintraf und ein umfassendes Spionirsystem organisierte, um gegen die städtische Verwaltung Krieg zu führen, wobei der Bürgermeister Timm auf die Seite der Gegner seiner Vaterstadt trat. Seit 1845 war General Golowin General-Gouverneur, und damit war eine Zeit schwerster Bedrückungen angebrochen, nachdem bereits zwei Jahre früher die beliebtesten Professoren der Dorpater Universität Dr. W. Ulmann, Bunge und der Rektor Volckmann ihrer Aemter entsetzt worden waren. Als am 1. Januar 1848 Fürst A. A. Suworow zum General-Gouverneur ernannt wurde, begann für Riga, das nunmehr 58 650 Bewohner zählte, eine neue Aera.

3) 1848 — 1861.

Der Grundsatz des Fürsten Suworow „die Dinge nicht von oben zu reformieren, sondern die Initiative den Provinzen selbst zu überlassen, nur Hemmnisse zu beseitigen, anzuregen, zu überwachen, zu fördern und zu vertreten" — war der Grund, daß seine Verwaltung die Lage der ihm unterstellten Provinzen so glänzend verbesserte und so günstig gestaltete, wie nie zuvor und nachdem. Daß nach solchen, allseitig anerkannten Ergebnissen dieses Prinzip späterhin wieder aufgegeben und in das Gegenteil verkehrt werden konnte — ist geradezu unbegreiflich und dürfte den Historikern der Zukunft als ein fast unlösbares Rätsel erscheinen. Hat doch Suworow den unwiderleglichen Beweis dafür geführt, daß in den Ostseeprovinzen von der Regierung nur dann günstige Erfolge erzielt werden können, „wenn ein wesentlich anderes

Verwaltungsprinzip als das bisher für das übrige Reich adoptierte in Anwendung gebracht wird", wie der Verfasser des Buches „Fürst A. Suworow" treffend bemerkt.

Wenige Wochen nach seiner Ankunft in Riga (18. März 1848) hatte der Fürst sich die Herzen der Bewohner erobert, ebenso sehr durch seine leutselige, hinreißend liebenswürdige Persönlichkeit, als durch die Festigkeit, mit der er bei seinem Amtsantritt das Projekt der Stackelberg-Chanykowschen Kommission zurückwies, die Riga eine neue Munizipalverfassung auf, für unsere Verhältnisse gänzlich ungeeigneter demokratischer Basis aufoktroyiren wollte. — Sonderbar genug mag die alte deutsche Stadt in ihrer äußerlichen, wie innerlichen Gestaltung den russischen Fürsten angemutet haben, trug sie doch damals noch ein eigenartig mittelalterliches Gepräge. Die Börse wurde, nach wie vor, in den unteren Räumen des Rathauses abgehalten, die Versammlungen der Gilden in den engen verfallenen Häusern dieser Körperschaften, das damalige Ritterhaus war ein schlichter, von allen Seiten durch Packhäuser des Zollamtes eingesperrter Bau. Die vorstädtischen Gemeinden begnügten sich mit zwei hölzernen Kirchen (Jesus- und Gertrudkirche), „Ueberdüna" hatte gar kein lutherisches Gotteshaus — kurz, Riga glich, trotz seiner 50 000 Einwohner mehr einer Klein- als einer Mittelstadt, auch in seiner inneren Lebensgestaltung, die den Stempel des gemütlichen, aber beengten Familienlebens trug. Die Menschen aber, die an der Spitze des Rigaer bürgerlichen Lebens standen, waren anders beschaffen, als ihre Vorgänger. Unter den Predigern ragten der geistreiche, originelle Oberpastor Dr. C. A. **Berkholz**, der milde spätere Superintendent und Bischof Dr. **Poelchau** (der in den 50er Jahren den „Gesangbuchstreit" beilegte), endlich der spätere Bischof Dr. C. C. **Ulmann** hervor, der aus Dorpat verwiesen, in Riga lebte und hier die „Mitteilungen und Nachrichten für die evangelische Kirche Rußlands" herausgab.

In der Presse übte der Theaterkritiker der „Rigaschen Zeitung" **Carl Alt** den größten Einfluß, die Feuilletonbeilage dieses Blattes mit geistvollen Aufsätzen ausstattend, auch als Mitarbeiter des Livländischen Kalenders tätig, der im Verlage der Müllerschen Buchdruckerei erschien und nur *einen* Konkurrenten, den Rigaschen Kalender des Häckerschen Verlages hatte. Außer der maßgebenden „Rigaschen Zeitung" gab es noch die „Stadtblätter" und ein „Amtsblatt" (die spätere Gouvernementszeitung). Der bekannteste Rigasche Dichter jener Zeit war Friedrich von **Rieckhoff**. Malerei und Skulptur hatten in Riga keine dort ansäßigen Vertreter, die beiden Maler W. **Timm** und August **Poorten** lebten in der Ferne. Die erste Gemäldeausstellung wurde zu Anfang der 50er Jahre in den Räumen des Schlosses veranstaltet. Lebhafter gestaltete sich das musikalische Leben der Stadt, da der Musikdirektor Fr. **Löbmann** zahlreiche Konzerte, der Konzertmeister **Weller** Quartettmatinéen veranstalteten, und tüchtige Violinspieler, wie Lotze und Lutzau, sowie der Cellist Marcus am Ort lebten, und in den hochmusikalischen Familien Zigra und Bornhaupt genußreiche Musikabende stattfanden.

Das gesellige Leben nahm dadurch einen besonderen Aufschwung, daß der außerordentlich populäre Generalgouverneur zu allen Kreisen der Stadt in persönliche Beziehungen freundlichster Art trat, an ihren Freuden und Leiden Teil nahm und sich mit Personen umgab, die das öffentliche Vertrauen besaßen. Man braucht nur an Männer zu denken wie: **Ferdinand Walter** (später Generalsuperintendent von Livland), **August** v. **Oettingen** (später Zivilgouverneur, dann Stadthaupt von Riga), **Otto Müller** (Ratsherr und darauf Bürgermeister von Riga), **Hamilkar** v. **Foelckersahm** (Landmarschall und Reformator der livländischen Agrarverhältnisse), v. **Gerngroß** (später Ministergehilfe), A. v. **Tideböhl** (Chef der Kanzlei des Generalgouverneurs, später in die Kaiserliche Kanzlei nach St. Petersburg berufen), **Walujew** (später Minister des Innern), Baron **Firck** (als Schriftsteller unter dem Pseudonym Schedo-Ferotti bekannt) — um sich dessen bewußt zu werden, wie groß die Zahl der hervorragenden Männer der Rigaer Gesellschaft damals war, zu denen der Fürst in mehr oder minder freundschaftlichen Beziehungen stand, und deren Mitarbeit es zu danken war, daß unsere Stadt einen bisher ungeahnten Aufschwung nahm. Außer diesen Männern werden späterhin noch manche andere zu erwähnen sein, die nach den schweren Zeiten des Krimkrieges diese segensreiche Aufgabe weiter führten. Des besonderen Vertrauens von Suworow erfreute sich auch der charaktervolle Aeltermann Großer Gilde **Lemcke**.

Das gesellschaftliche Leben konzentrierte sich in den gastlichen Häusern des Kommandanten Baron Wrangel, des Staatsrats von Jung-Stilling, der Ratsherren Stephany und Kriegsmann, der Familien Fenger, v. Stresow, Brandt u. a. Diese häusliche Geselligkeit erstreckte sich auf weitere Kreise als in den 20er Jahren und vereinigte in anregendem Beisammensein und fröhlichem Lebensgenuß fast alle maßgebenden Personen des öffentlichen Lebens, ohne daß hierbei übermäßiger Luxus entwickelt wurde.

Auf die Gefahr hin, durch eine lange Liste von Namen zu ermüden, müssen hier dennoch diejenigen Männer genannt werden, die in den 50er Jahren in verschiedenen Berufszweigen so hervorragende Stellungen einnahmen, daß sie bis heute unvergessen sind; so unter den Aerzten: J. C. **Schwartz** („ohne dessen Beirat kein notabler Rigenser ruhig sterben konnte"), W. **Bornhaupt** und der Medizinal-Inspektor **Irmer**. Im Schulwesen verdienen dankbarer Erwähnung Dr. **Napiersky**, der ausgezeichnete Erforscher provinzieller Geschichte, Direktor **Krannhals** (Gouvernements-Schulendirektor), die Oberlehrer **Deeters** und **Kühn**, die Schulvorsteher **Bornhaupt**, **Buchholtz**, N. **Asmuß**, C. **Schirren** (Begründer der später von E. Molien übernommenen Schule, später Professor zu Dorpat, dann zu Kiel, Verfasser „der livländischen Antwort") u. a. m.

Dank dem Umstande, daß ein so pflichttreuer, humaner und genialer Administrator, wie Fürst Suworow, mit weitgehenden Vollmachten versehen, an der Spitze der Provinzialregierung stand und hervorragende Vertreter des Adels und der Rigaer Bürgerschaft zu seinen Mitarbeitern herangezogen hatte, konnte die Stadt Riga zwei schwere Schicksalsfügungen über sich ergehen lassen und dennoch zu *dem* Aufschwunge gelangen, der in so glänzender Weise die Lebenskraft und Schaffensfreudigkeit deutschen Bürgersinnes bewies: Gleich bei seinem Amtsantritte hatte Fürst Suworow Gelegenheit, seine Energie zu bewähren, da es galt, die Cholera zu bekämpfen, auf deren Erscheinen man sich vorbereitet hatte, indem bereits 1847 Vorbeugungsmaßregeln getroffen und Lazarette für etwa 700 Kranke in Stand gesetzt worden waren. Am 19. Juni 1848 erfolgten die ersten Erkrankungs- und Todesfälle und der Fürst bot alles auf, um einerseits Erkrankungen vorzubeugen, andrerseits in aufopferndster Weise die Verpflegung und Heilung der Kranken persönlich zu überwachen. Dennoch griff die Epidemie rasch um sich: außer den Militärärzten waren 43 Aerzte und 15 Studenten in den Rigaschen Hospi-

...ern tätig, die Stadt verausgabte 29 422 Rubel für die ...ankenhäuser; von 6990 im Jahre 1848 Erkrankten starben ...29 Personen — die Energie des Fürsten Suworow, der ...rall furchtlos helfend und anordnend erschien, hielt jenen ...ist moralischer Schwäche fern, der sonst als verderbenbrin...nde Panik der Bevölkerung, von einer Epidemie heimgesuch...e Städte besonders verhängnisvoll zu werden pflegt.

Am 20. Oktober 1853 verkündete ein Manifest des Kaisers ...kolai I. den Ausbruch der Feindseligkeiten mit der Türkei ...d den Westmächten, bald darauf ward Livland in den ...iegszustand erklärt. Wiederum wußte Fürst Suworow die ...egten und zaghaften Gemüter zu beruhigen: die Dünamün...ng wurde durch Balkenwerk mit eisernen Klammern, die Aa...ündung durch versenkte Steinkasten gesperrt, beide wurden ...rch armierte Batterien verteidigungsfähig gemacht und so...ohl die Festung Riga, wie die Zitadelle in Stand gesetzt und ...t Geschützen versehen, ja, sogar eine Kanonenboot-Ruderflo...tte ausgerüstet, für die der livländische Adel 66 000 Rubel, ...d die Rigasche Stadtgemeinde 25 000 Rubel spendete. Auch ...nst erklärten sich die Bürger der Stadt bereit, an deren Ver...idigung Teil zu nehmen, sowohl die uniformierte, als die ...cht uniformierte Stadtbürgerwache, die zu der Bedienung der ...schütze vereinigten Ligger, Hanfbinder und Messer, die zur ...ufrechterhaltung der Ordnung gebildete Bürger-Sicherheits...ache, und die besondere vorstädtische Brandwache, — Alle ...ren der Verwendung gewärtig. Viele öffentliche und private ...nstitutionen spendeten erhebliche Summen zu Kriegszwecken ...d 600 Bauern arbeiteten 35 Tage daran, die Kobronschanze ...egsmäßig wieder herzustellen.

Diesen Vorbereitungen war es wohl zu danken, daß die ...glische Flotte sich darauf beschränkte, mit den Uferbatterien ...hüsse zu wechseln und einige Holzböte zu verfolgen, sonst ...urde Riga vom Kriege nicht direkt in Mitleidenschaft gezogen, ...t jedoch auf das Schwerste durch die Lahmlegung der Ostsee...iffahrt und damit auch seines gesammten Handels. Zwar ...urden Versuche gemacht, durch Begründung von Kontoren in ...orgenburg und Tauroggen an der preußischen Grenze den ...ndel über Binnenwege nach Königsberg zu leiten, doch hemmte ...r Mangel an Schienenwegen, und die Schwierigkeit, solche ...aren, wie Flachs, Hanf oder Holz über halb zerstörte ...hausseen auf große Entfernungen zu transportieren, alle in ...ser Beziehung gemachten Versuche.

Grenzenlose Freude erfüllte daher mit dem gesammten ...iche auch die Stadt Riga, als sich die Kunde von dem ...schluß des Pariser Friedens und von der Reformtätigkeit ver...eitete, mit der die Regierung Kaiser Alexanders II. so viel...rsprechend begann. In wenigen Jahren veränderte sich die ...ysiognomie der Stadt bis zur Unkenntlichkeit. Namentlich ...e Beseitigung der Festungswälle gab das Signal zu einer ...ugestaltung Rigas, die man fast eine Wiedergeburt nennen ...nnte.

Bevor wir diese großen Neubauten der 50 er und 60 er ...ahre namhaft machen, werfen wir noch einmal einen Blick ...f das alte wallumschlossene Riga, das bis dahin nur zwei ...uckereien zählte: die Müllersche Kronsbuchdruckerei und die ...äckersche Stadtbuchdruckerei. Die drei Buchhandlungen von ... Kymmel, J. J. Deubner und E. Götschel hatten zu Beginn ...r Suworowschen Aera eine sehr schwere Zeit zu überstehen, ...urden sie doch plötzlich (am 27. August 1849) geschlossen und ...siegelt, weil in einer Petersburger Buchhandlung verbotene ...ücher gefunden worden waren. Trotz aller Proteste, ja trotz ...r Intervention und Fürsprache des Fürsten Suworow, trotz dem, daß in Riga nur eine verschwindend geringe Anzahl von der Zensur nicht zugelassener Bücher gefunden werden konnte, blieb diese Maßregel bis zum 24. Dezember 1849 in Kraft. Dann wurde sie aufgehoben, jedoch verfügt: die Buchhändler persönlich einem Hausarrest zu unterwerfen — bis zu der endgültigen gerichtlichen Senatsentscheidung dieser Sache — diese erfolgte jedoch erst 25 Monate später, während im Februar 1852 die Buchhändler von der Haft befreit wurden. Außer den drei Buchhandlungen gab es um jene Zeit noch e i n Antiquariat und zwei größere Leihbibliotheken (Müller am Petri-Friedhof und Zimmermann an der Königsstraße). Für Reisende mit größeren Ansprüchen kamen nur zwei Gasthöfe in Betracht: „Stadt London" und „Hotel St. Petersburg". Bescheideneren Ansprüchen genügten die vorstädtischen Gasthäuser „Frankfurt am Main" und „Goldener Adler". Gutes Essen und ein gutes Glas Wein fand man im Sackenfelsschen Weinhause oder bei Pfefferkorn in der Kalkstraße, seit den 50 er Jahren auch in der Konditorei von Caviezel, die immer noch diesen Namen führte, obgleich der alte, reichgewordene Konditor dieses Namens sich bereits 1845 in die Schweiz zurückgezogen hatte, „um dort wie ein kurischer Baron zu leben." — Als Sommerlokale genügten die beiden Pavillons des Wöhrmannschen Parkes, der Kaiserliche Garten wurde als entlegener Ort angesehen, und daher nur ausnahmsweise besucht, denn Omnibusse oder andere öffentliche Fahrgelegenheiten fehlten noch gänzlich. Als daher die Bajenschen Dampfböte den Verkehr mit dem anderen Ufer der Düna zu vermitteln begannen, erregte das nicht nur ungeheures Aufsehen, sondern das zünftig organisierte löbl. Uebersetzer-Amt fühlte sich in seinen Vorrechten geschädigt. Riga-Bolderaa, die erste Telegrafenlinie Rußlands, wurde im November 1852 eröffnet. Sie war ein weiteres Zeichen des Fortschrittes und ein Vorläufer der großen Neuerungen im Verkehrs- und Nachrichtenwesen, die Riga den Kulturzentren Westeuropas näher bringen sollten.

Die drei größten Ergebnisse dieses Zeitraumes waren für Riga: d i e V e r b e s s e r u n g d e r H a f e n b a u t e n (1850 bis 1861), der der Fürst seine persönliche Sorgfalt zuwandte, die mehr als zwei Millionen Rubel kosteten, aber die Stadt davor retteten, vom Seeverkehr, abgesperrt zu werden. Ferne d i e A b t r a g u n g d e r F e s t u n g s w e r k e, die den 12. Februar 1856 Allerhöchst genehmigt und am 15. November desselben Jahres begonnen wurde. Endlich die E r b a u u n g d e r E i s e n b a h n - Z w e i g l i n i e R i g a - D ü n a b u r g, die nach Ueberwindung zahlreicher Hindernisse am 8. Mai 1858 begonnen und am 12. September 1861 beendet wurde. Nun konnte sich die Schiffahrt entwickeln und einem bedeutenden Aufschwunge entgegensehen, die Stadt sich ausdehnen, durch Neubauten verschönern und von strategischen Rücksichten nicht mehr gehemmt, sich allmählich zu einer modernen Großstadt entwickeln; von jetzt ab konnte sich Riga sowohl zu seinem Hinterlande, dem ungeheuren russischen Reiche, wie zu den Handelszentren Europas in beständige, von Wind und Wetter, von Wellen und Wegen unabhängige, ununterbrochene Beziehungen treten. Nachdem der steinerne Gürtel der Festungswälle gefallen war, und das stählerne Band der länderverbindenden Eisenbahnschienen Riga in den Weltverkehr gezogen hatte, schossen die Neubauten aus der Erde: der Bahnhof, das Gas- und Wasserwerk, das Stadtgymnasium, die Reimersche Augenheilanstalt, das Polytechnikum, das Stadttheater, die schönen Gebäude der Großen und der St. Johannisgilde, die Flachswage-Gebäude, die neuen Bollwerke an der Düna, die Arbeiten der Verschönerungs-Kommission, die neuen Garten-

anlagen, endlich eine Reihe von Kirchenbauten (die anglikanische, die Gertrud- und Martinskirche), die Neugestaltung der Kirchhöfe und die Gründung verschiedener Schulanstalten — das alles waren die Grundsteine Neu-Rigas, die Bausteine einer neuen Zeit und die Ursachen jener gänzlichen Umgestaltung, die eine ebenso radikale Umwälzung der Lebensverhältnisse und Bedingungen, wie einer gesellschaftlichen und sozialen Umformung sämtlicher Beziehungen der alten Hansastadt nach sich zog, die 1861 schon 73 953 Einwohner zählte. Als Kaiser Alexander II. bei seinem zweiten Besuch Rigas (1862) an der Seite des, in loyaler Begeisterung strahlenden Fürsten Suworow durch die Boulevards dieser Stadt fuhr, wo alles anders und neu geworden war, und als die gesamte Bevölkerung ihm mit einem wahren Taumel der Freude entgegenjauchzte — da fand er gegen den ersten Besuch (1856) eine völlig veränderte, neue Welt am Gestade der alten Düna!

Den Abschluß all dieser Neugestaltungen erlebte Fürst Suworow nicht mehr, da der hochverehrte Mann 1861 Riga verließ, um, dem Rufe seines Monarchen folgend, das Amt eines Generalgouverneurs von St. Petersburg zu übernehmen. Aber wie vieles war doch bereits anders geworden, wie vieles andere in der Umgestaltung begriffen — wie unkenntlich hatte sich alles im Laufe eines Jahrzehnts verändert! An die Seite der beiden alten, war die große neue Druckerei von E. Plates mit einer lettischen Zeitung und einem ausgebreiteten lettischen Verlage getreten, dem alsbald andere Typografien folgten. Neue Buchhandlungen und eine stattliche Anzahl komfortabler Gasthäuser machten den älteren Geschäften lebhafte Konkurrenz; so u. a. das Hotel Dieckmann (an der Schloßstraße), später Hôtel du Nord genannt, das ein ehemaliger Kammerdiener des Herrn James Armitstead begründet, dann der ehemalige Theaterchorist Pfefferkorn übernommen und zu einem, von Künstlern und Reisenden gesuchten Gasthofe entwickelt hatte. Ein Zeichen der neuen Zeit waren auch die Restaurants in Kellerräumen: dem Klosterkeller folgte bald der Johanniskeller; dann begannen verschiedene Gartenlokale zu entstehen, unter denen der Kirsteinsche Biergarten, in der Nähe des Bahnhofes, der beliebteste war.

Der Regierungsantritt Kaiser Alexanders II. gab auch in den Ostseeprovinzen, namentlich aber in Riga die Möglichkeit, den Bann zu lösen, der nur zu lange jeden öffentlichen Gedankenaustausch niedergehalten hatte. Fürst Suworow unterstützte es auf das energischeste, daß die politische Tageslitteratur sich mehr und mehr auf bisher unberührte Gebiete ausdehnte. Die Rigasche Zeitung erlitt durch den Tod Carl Alt's († 7. März 1858) einen schweren Verlust, ging in den Besitz von Adolf Müller, einem Neffen des früheren Besitzers Steffenhagen über, würde von Dr. Beckhaus, dann von Dr. Geertz redigirt und gewann erst dann wieder einen großen Einfluß und Leserkreis in den gesammten Ostseeprovinzen, als Julius Eckardt, Sekretär des livländischen Konsistoriums, und Dr. John Baerens die Redaktion des nunmehr wieder emporstrebenden Blattes im Herbste 1861 übernommen hatten, um auf Jahre hin dieses Blatt zum maßgebenden Preßorgane der Provinzen zu machen. In diesem Zeitraum wurden ferner eine Reihe neuer Zeitschriften gegründet, unter denen die Baltische Monatsschrift (seit dem Oktober 1859) wohl die bedeutendste war. Die Redaktion übernahmen der Hofgerichtsrat Th. Boetticher, Ratsherr A. Faltin und später G. Berkholz; gefördert wurde ihr Entstehen durch den Staatsrat J. v. Cube (später Vize-Gouverneur), durch den hochgeschätzten Ratsherrn und späteren Bürgermeister Hernmarck und den opferwilligen Buchhändler N. Kymmel († 1905). Wie der Begründung dieses für unser geistiges Leben bedeutungsvollen Journals, so stand Fürst Suworow auch der Bildung zahlreicher neuer Vereine fördernd gegenüber. Wir erwähnen u. a. des Rigaer Schützenvereins (bestätigt am 20. Juni 1861), des Rigaer technischen Vereins (begründet vom Ingenieur-Oberst Baron Fircks, bestätigt 23. November 1859), des Vereins für deutsche Prosa und Dichtkunst und der Männergesangvereine: Liederkranz (bestätigt den 27. November 1857) und Sängerkreis (bestätigt den 28. Juli 1860). Besonderer Vorliebe des Fürsten Suworow erfreute sich die seit 1760 in Riga bestehende „Musikalische Gesellschaft" (für Instrumentalmusik) und die Rigaer Liedertafel (eine Schöpfung Dorns), die ihrem verehrten Ehrenmitgliede besonders häufig ihre begeisterte Verehrung bezeugte und unter seinem Protektorate vom 29. Juni bis zum 4. Juli 1861 das erste baltische Sängerfest veranstaltete (so genannt, weil die erste derartige, auch in diesen Blättern erwähnte Veranstaltung nur geringe Frequenz aufzuweisen hatte). An diesem, in Riga abgehaltenen Feste beteiligten sich 670 Sänger aus den Ostseeprovinzen und aus den beiden Residenzen. Die musikalischen Aufführungen in der Domkirche, im Kaiserlichen Garten und in der Sängerhalle fanden begeisterte Aufnahme, den Höhepunkt aber erreichte die jubelnde Feststimmung am 1. Juli bei dem Diner nach dem Konzert in der Sängerhalle, an dem 700 Personen dem Fürsten Suworow, der an diesem Tage seinen Geburtstag beging, eine begeisterte Ovation darbrachten. „Der Fürst, tief bewegt, ahnte damals noch nicht, daß er hier zum letztenmale als General-Gouverneur den jubelnden Zuruf seiner baltischen Sänger vernommen haben sollte."

Wir aber dürfen von diesen Erinnerungen an das segensreiche Wirken des Fürsten Suworow nicht scheiden, ohne noch der Theaterzustände jener Zeit und des hervorragenden Anteils zu gedenken, den der Fürst, wie auf alle Neugestaltungen jener, für Riga so glückverheißenden Zeit, so auch auf die Erbauung eines neuen Musentempels ausübte, den „die Stadt den darstellenden Künsten" widmete. Der letzte Direktor des alten Stadttheaters in der Musse, Th. von Witte, hatte einige glückliche Engagements zu verzeichnen, so das des späteren Direktors Dr. Hallwachs und des tüchtigen Heldenvaterdarstellers Riedt, im allgemeinen aber kultivierte er das Genre der Berliner Posse und verlieh seinem Theater nur durch die Gastspiele hervorragender Künstler eine gewisse Bedeutung. Vor allem war es die große italienische Tragödin Adelaida Ristori, die den intelligentesten Teil der damaligen Rigaer Kunstfreunde und Enthusiasten, trotz aller sprachlichen Schwierigkeiten, in einen Taumel der Begeisterung versetzte, den auch der jugendliche Kritiker der Rigaschen Zeitung teilte, wenn auch der bekannte Advokat W. Petersen (Tilly Petersen, wie ihn seine Freunde nannten) der glühendste Verehrer dieser großen Künstlerin blieb. Als Giuditta (Judith), als Maria Stuarda (Stuart), als Elisabeth von England und als Pia de Tolomai erntete die Ristori in Riga bis dahin kaum dagewesene Triumfe in dem Goldonischen Lustspiel „la locandiera", bewährte sich die gefeierte Tragödin als Meisterin der feinen Komödie; der Kreis ihrer Verehrer wurde daher ein immer größerer, und schließlich brachte ihr die Liedertafel eine Serenade vor dem Hotel du Nord, was die im bürgerlichen Leben den Titel Marchesa Capranico del Grillo führende italienische Künstlerin und patriotische Römerin mit Dankesworten entgegennahm, die eines politischen Anklanges an die Gründung des Königreichs Italien nicht entbehrten.

Noch mehr entzückte alle Kreise des damaligen Rigas die ...zende Schauspielerin Friderike Goßmann (spätere Baronin, ...n Gräfin Prokesch-Osten), die zu längerem Gastspiel hier ...weilend, als „Grille“, als „Pariser Taugenichts“ und in ...deren Rollen munterer Liebhaberinnen in den Herzen un...es Publikums einen Enthusiasmus erzeugte, der heute noch ... manchem, unterdessen alt gewordenen Herren in warmer ...innerung steht. Als letzter bedeutender Künstler trat auf ... alten Rigaer Bühne Bogumil Dawison auf, der als Ham... Shylock, Narciß, und in Holteis „Lorbeerbaum und Bet...stab“ Meisterleistungen bot, die seinen Namen in der deut...en Theatergeschichte unsterblich gemacht haben. Bald dar... wurde das alte Theater ohne Sang und Klang geschlossen ... einer Vorstellung des Lustspiels „Der geadelte Kaufmann“, ... der dieser wichtige Abschnitt der Kulturgeschichte keinen ...stlerischen Abschluß fand und der Bedeutung dieses Vor...nges nicht Rechnung getragen wurde.

Der Vollendung und Eröffnung des neuen Stadttheaters ... Riga beizuwohnen, war dem Fürsten Suworow nicht mehr ...schieden, da er unterdessen längst in die Residenz übergesie...t war. Wohl aber müssen wir hier bereits daran erinnern, ...ß es in hervorragendem Maße ihm zu danken war, daß ...ser, bereits im Jahre 1829 vom Marquis Paulucci ange...gte, von einem ständischen Theaterkomitee geförderte und auf ...sten der drei Stände der Stadt zur Ausführung gebrachte ...ubau nach einem, von Professor Bohnstedt in Petersburg ...gefertigten, schließlich vom Kaiser bestätigten Projekte ...r Ausführung gelangte. Die Grundsteinlegung erfolgte am ... August 1860 in Gegenwart des Großfürsten-Thronfolgers ...kolai Alexandrowitsch und im Beisein des Fürsten Suworow, ...r nach Abreise des stürmisch umjubelten liebenswerten Thron...ben ins Schloß zurückkehrte, wohin ein Zug, bestehend aus ...n Einwohnern der Stadt aller Stände, aus Sängern, Musik...ören und Personen aller Berufsklassen sich begab, gleichsam ...ner inneren Stimme folgend, um dem Fürsten Suworow, der ...r Stadt die unvergeßlichen Freudentage des Besuches dieses ...feierten Kaisersohnes bereitet hatte, die Liebe und den Dank ...ller auszusprechen.

Das Begegnen dieses Zuges mit dem Fürsten auf der ...oßen Schloßtreppe, die begeisterten Worte, welche gesprochen ...d erwidert wurden, das nicht endenwollende Hoch auf den ...aiser und schließlich auf seinen geliebten Stellvertreter, den ...neralgouverneur Suworow, — das war zugleich der An...ng vom Ende einer Aera, die zu den glücklichsten Zeiten der ...0jährigen Geschichte Rigas gehört hat, das Ende der Su...rowschen Aera!

4) 1861 — 1877.

Die Aera der sechziger Jahre ist die Zeit des größten ...fschwunges, den Riga bisher genommen hat, indem die ...ter der gesegneten, humanen und liberalen Verwaltung des ...rsten Suworow gemachten Anfänge und Neugründungen zu ...de geführt und bei möglicher Wahrung der Kontinuität un...er auf historischer Basis erwachsenen städtischen Verhältnisse ... Sinne der Neuzeit und ihrer liberalen Forderungen aus...staltet wurden. Freilich wurden sie dann plötzlich durch die ...taatsgewalt in gänzlich andere Bahnen gelenkt und in einer ...eise umgestaltet, die zu dem nationalen Charakter, wie zu ...n Kulturerrungenschaften der Grundbevölkerung dieser alten ...utschen Stadt in schwer versöhnlichem Gegensatze standen und ...ließlich darin wipfelten, daß sowohl das Verwaltungssystem, ... auch das städtische Wesen, die Schule, ja sogar die Muttersprache und die angestammte Religionsgemeinschaft in ihrem Fortbestehen bedroht wurden.

Diese letztgenannten Vorgänge fallen jedoch mehr in den nächsten Zeitraum nach dem Regierungsantritt Kaiser Alexanders III.; in den 60er Jahren war von ihnen nur wenig zu spüren, denn der direkte Nachfolger Suworows: General-Adjutant Baron Wilhelm Lieven (1861—64), und dessen Nachfolger, Graf Peter Schuwalow (1864—1866), Graf Eduard Baranow und General-Adjutant Albedinski (1866—70) und selbst Fürst Peter Bagration (1870—76) legten dem aufstrebenden Bürgersinne Rigas keine Hindernisse in den Weg und zeigten sich im allgemeinen bestrebt, die Weiterentwicklung der Stadt auf ihrer historisch berechtigten Basis zu fördern. In der ersten Hälfte dieses Zeitraums war es namentlich die Vollendung der kurz vorher begonnenen öffentlichen Bauten, die im Vordergrunde des Interesses stand, dann aber die Begründung einer Reihe von Kreditinstitutionen und eine sich mehr und mehr als notwendig erweisende Reform der Stadtverwaltung und des Justizwesens, welche die Blicke der tüchtigen Männer auf sich lenkte, die als Männer der 60er Jahre noch heute in gutem Andenken stehen. Auch das Verkehrswesen tritt mehr und mehr in den Vordergrund, und bald sollte die Riga-Dünaburger Eisenbahn nicht mehr der einzige Schienenweg sein, der uns mit dem Aus- und Inlande verband.

Von dem neuen Generalgouverneur Baron Wilhelm Lieven sagt der, um unsere Stadt hochverdiente Bürgermeister G. D. Hernmarck: er sei als Generalgouverneur ein allverehrter, wohlwollender Mann gewesen; auch als erster Kurator des neu eröffneten Polytechnikums erwies er sich als treuer und einsichtsvoller Freund dieses Instituts. Bereits im ersten Jahre seiner Amtsführung regten sich in Riga die oben angedeuteten kommunalen Reformbestrebungen; die Große Gilde stellte dem Rat eine Motion vor, nach welcher die Justiz ganz von der Verwaltung getrennt werden sollte; und damit war dann die Basis bezeichnet, welche für alle weiteren Arbeiten auf diesem Gebiet maßgebend blieb. Wie durch das ganze Reich, so wehte auch durch das Riga jener Tage ein frischer, hoffnungsvoller Hauch, man sah erwartungsvoll der weiteren Regierung Kaiser Alexanders II. entgegen, dessen humaner und liberaler Sinn Rußland durch eine Reihe segensreicher Reformen von dem Banne befreien zu wollen schien, der bisher mit eisernen Klammern jede Entwicklung niedergehalten hatte. In den Ostseeprovinzen, besonders aber in Riga, meinte man ein goldenes Zeitalter der Toleranz und Humanität anbrechen zu sehen, und der baltische Optimismus erreichte seinen Höhepunkt, als im Sommer 1862 der geliebte, mit stürmischem Jubel begrüßte Monarch in Riga erschien, auf einer Reihe ihm zu Ehren veranstalteter Festlichkeiten den ganzen Zauber seines edlen und liebenswürdigen Wesens entfaltete und auf dem Balle im Börsenhause sich huldvoll unter die Tänzer mischte. Ueber den Freudentagen in der alten Hansastadt und in Kokenhusen, wo der livländische Adel den Monarchen glänzend aufnahm, wurde die Arbeit nicht vergessen. Eine erst aus 15, dann aus 30 Gliedern aller drei Stände (d. h. des Rats und der Bürger Großer und Kleiner Gilde) bestehende Kommission prüfte das oben erwähnte Projekt und beschloß, eine Reform der Stadtverwaltung zu befürworten, welche fortab von einer einheitlichen Bürgerschaft als Rat und Aeltestenbank (mit 72 Gliedern) gewählt werden sollte. So brach sich in den maßgebenden, städtischen Kreisen die Ueberzeugung Bahn, daß die alte, auf den 3 Ständen basirende städtische Ständeverfassung aufgegeben und durch eine einheitlich-demokratische

Bürgerschaft zu ersetzen sei, der jeder mündige Stadtbewohner mit einem Jahreseinkommen von mehr als 500 Rbl. oder Immobilienbesitzer von Häusern im Werte von mehr als 3000 Rbl. hätte angehören können. Behufs Abtrennung der Justiz von der Kommunalverwaltung auf Grund der 1862 Allerhöchst bestätigten Fundamentalbestimmungen für die Reorganisation des Justizwesens im ganzen Reiche — wurde vom Rat eine Kommission unter dem Vorsitze des Bürgermeisters Otto Müller niedergesetzt, deren Vorarbeiten dann einer in Dorpat tagenden großen Justizkommission vorlagen, um dann nach Petersburg zu gehen, wo sie nur wenig Berücksichtigung fanden.

Als erstes Kreditinstitut wurde in Riga die Börsenbank (1863) bestätigt, die sich rasch durch eine Prosperität ohne gleichen bekannt machte, so daß es heute kaum glaublich erscheint, daß dieses großartige Unternehmen mit einem Gründungskapital von nur 100 000 Rbl. ins Leben trat, nach einem Jahrzehnt aber bereits über ein Reservekapital von 1 Million Rubel verfügte. In der auf den 24. September 1863 einberufenen kaufmännischen Generalversammlung wurden die Bürger Thilo, Heimann, James Armitstead, E. Bornhaupt, E. Deubner, E. Schnakenburg und Neuland zu Direktoren gewählt.

Wie für das kaufmännische Leben die Begründung der Börsenbank, so bildete die Eröffnung des neuen Stadttheaters am 29. August 1863 für die Pflege der dramatischen Kunst in Riga einen Markstein, von dem aus sich eine neue Aera des städtischen, gesellschaftlichen Lebens datiren laßt; wer dieser Eröffnung beiwohnte, erlebte einen Festtag, den niemand vergißt. Das stattliche, in matten Farben elegant gehaltene Logenhaus, die glänzende und zweckmäßige Beleuchtung des schönen Raumes, der stilvolle Vorhang enthusiasmirten das Publikum noch bevor die Vorstellung durch ein von Dr. Geertz, dem ehemaligen Redakteur der Rigaschen Zeitung gedichtetes sinniges, allegorisches Festspiel eröffnet wurde, in dem die strahlend schöne, junge Schauspielerin Rosa Link als Ruthenia auftrat, der zwei andere Künstlerinnen als Riga und Germania zur Seite standen. „Den Zuschauern war zu Mute, als hätte jeder von ihnen ein Geschenk erhalten" — berichtet ein Augenzeuge — „von Kritik war nicht die Rede, sondern allein von Freude und Dankbarkeit dafür, daß man in Tagen eines in jeder Rücksicht so wohltuenden, glänzenden Aufschwunges der geliebten Vaterstadt leben durfte, bedeutete die schöne neue Kunststätte doch nur einen Faktor mehr für die gedeihliche Zukunft, der unser Riga entgegen zu gehen schien." Diese gehobene, mit der gesammten Zeitrichtung zusammentreffende Stimmung erhielt sich noch lange als auf „Wallensteins Lager", das zum Eröffnungsabende glänzend ausgestattet in Szene gegangen war, Shakespearesche Dramen, namentlich „Romeo und Julia", folgten, und hervorragende Schauspieler, wie der hochelegante Bonvivant Hugo Müller, die muntere Liebhaberin Klara Schunke oder in der Operntruppe Herr und Frau Winkelmann, der Tenorist August Müller, der Bassist Thomä u. a. eine beifällige Aufnahme gefunden hatten, — wenn auch nach und nach die Kritik wieder zu Wort kam. Als gar der ausgezeichnete Charakterdarsteller Theodor Lebrun seine Leitung übernahm, brach für das Stadttheater ein lang andauerndes goldenes Zeitalter an, auf das man noch lange mit Stolz und hoher Befriedigung zurück sehen konnte. Alle ersten Fächer waren tüchtig, einige sogar glänzend besetzt: neben dem von Jugend und Talent strahlenden Barnay standen Dr. jur. Hugo Müller und Riedt, sowie der in leidenschaftlichem Ungestüm hinreißende Ellmenreich, der feinsinnige Charakterdarsteller Rainer (eigentlich Freiherr von Kräutmayer), und Künstlerinnen wie Marie Puls und später Anna Suhrlandt und Klara Schunke, — der bedeutendste Künstler blieb aber der Direktor Lebrun, der mit weiser Oekonomie nicht häufig, aber dann als Sieger auftrat und als Kottwitz (im Prinzen von Homburg), als Macbeth, als König Philipp (im Don Carlos) als Nathan der Weise, als Shylock, aber auch in komischen Rollen, wie als Malvolio (in „Was Ihr wollt" von Shakespeare) — Leistungen ersten Ranges bot. „Zu den glücklichsten Abenden jener unvergeßlichen Zeit," berichtet jener Augenzeuge weiter, „gehörte derjenige, an welchem Goethes Iphigenia zur Darstellung kam. Die Titelrolle wurde von Marie Puls, der König von Riedt gegeben, indessen Barnay einen Orestes darstellte, wie er vollendeter kaum gedacht werden konnte, und Ellmenreich ihm als Pylades würdig zur Seite stand. Ueber dieser gesamten — auf einen Sonnabend gefallenen ersten Aufführung lag eine stille Weihe, die sich dem andächtig zuschauenden Publikum mitteilte; auf einer der ersten Bänke des Parketts saß inmitten einer zumeist aus älteren, angesehenen Herren bestehenden Zuhörerschaft der ehrwürdige Generalsuperintendent Christiani in seinem Silberhaar, — ein Mann der nicht allzu häufig das Theater besuchte, bei klassischen Vorstellungen indessen selten fehlte. Als Thoas sein „Lebt wohl" gesprochen und der Vorhang sich gesenkt hatte, war man so innig erbaut, so tief ergriffen, daß einige Augenblicke vergingen, bevor der Beifall ausbrach — die glücklichen Darsteller aber lagen einander in den Armen, — die allgemeine Rührung und Begeisterung hatte sie mit fortgerissen."

Auch im Lustspiel leisteten die meisten der hier genannten Künstler in einem bisher nicht erreichten Ensemble ganz Vorzügliches, in der Posse aber rissen Butterweck und Marckwordt, sowie die talentvolle, von übermütigem Humor sprühende Soubrette Livia Eichberger das Publikum zu unbegrenzter Heiterkeit hin. Damals stand unser Stadttheater auf einer Höhe, wie sie weder vorher noch nachher erreicht worden ist: der Name Th. Lebruns verdient daher in Riga unvergessen zu bleiben!

Das maßgebende Blatt jener Periode, die „Rigasche Zeitung" ließ dieser Blütezeit unseres Kunstinstituts in fesselnden Kritiken, meist aus der Feder Julius Eckardts volle Gerechtigkeit wiederfahren und gewann seinerseits eine große Bedeutung im Leben der Stadt und des Landes, besonders durch die Abwehr der polemischen Angriffe Katkows, der mit wachsender Erbitterung in den „Moskowskija Wedomosti" alle Institutionen in den Ostseeprovinzen, mitunter in ungerechtfertigster Weise, angriff und herabsetzte, und leider in den maßgebenden Kreisen beider Residenzen nicht nur zahlreiche, sondern auch gläubige Leser fand. Diese journalistisch-polemischen Streitigkeiten wurden jedoch damals in Riga noch als Plänkeleien angesehen, die den Lebensgenuß nicht weiter störten. Letzterer fand auch im Theaterrepertoire Ausdruck, wo Offenbachs burleske Operetten ungeheures Aufsehen, aber seitens der gestrengen Kritik auch ernste Bedenken erregten. Der talentvolle, in Riga lebende Maler Siegmund hatte daher einen großen Erfolg, als er eine geistreiche Karrikatur entwarf, in der Riga unter einem Schwefelbanden-Regen mit den bekannten Physiognomieen Hugo Müllers und anderer Darsteller aus „Orpheus in der Unterwelt" zu sehen war, ein Redakteur der Rigaschen Zeitung (Julius Eckardt, der im Begriff stand, nach Leipzig überzusiedeln) aber mit seinem Regenschirm das Sodom an der Düna verließ, während sein zurückbleibender Kollege (Dr. F. Baerens) zur Salzsäule erstarrte.

Als Zivil-Gouverneur funktionirte nach G. v. Foelkersahms Rücktritt M. von Essen, als Vize-Gouverneur Julius von Cube, der spätere Präsident der Riga-Dünaburger Eisenbahn, als Po-

Polizeimeister die Obersten von Grün und von Villebois — Alles Männer, die mit der Rigaer Gesellschaft ebenso verwachsen waren, wie der Zolldirektor von Heß und der originelle Regierungsrat Burchard Poorten, der bis zu seinem Tode (1867) wie ein Patriarch über den Redakteuren waltete, die seiner Zensur-Aufsicht unterstellt waren.

Unterdessen nahmen die Vorarbeiten für eine Reform der Stadtverwaltung ihren Fortgang. Im Jahre 1865 erschien der „Revidirte Entwurf der Kommunalverfassung Rigas," mit Erläuterungen herausgegeben von Otto Müller und Leo Napiersky, über die Justizreform wurde in Kommissionen, wie auf dem Landtage weiterberaten, der Börsenkomitee veranstaltete Konferenzen zur Errichtung eines Handelsgerichtes, die Polemik mit den „Moskowskija Wedomosti" wurde immer lebhafter und das Bestreben nach neuen Betätigungsformen öffentlicher Wirksamkeit fand in der Gründung neuer Vereine seinen Ausdruck, unter denen wir die freiwillige Feuerwehr und den Gewerbeverein (1865) besonders namhaft machen, weil sie besonders wichtige gemeinnützige und sozial bedeutsame Zwecke verfolgten. Alle die wichtigen Aufgaben, welche damals die Stadtverwaltung beschäftigten und ihrer Lösung näher gebracht wurden, verursachten naturgemäß auch erhebliche Ausgaben, so daß im Jahre 1865 die Stadtschulden die Summe von 1 451 159 Rubel erreichten.

Die Zahl der neuen Handels- und Kreditinstitute mehrte sich rasch, auf die Bestätigung des Häuserkreditvereins (am 15. Okt. 1865) folgte die des Statuts der Rigaer Börse (13. Dez. 1866), des Zentralwarendepots (20. Jan. 1867), der Riga-Mitauer Eisenbahn (7. Juni 1867), der zweiten und dritten Gesellschaft gegenseitigen Kredits und der Rigaer Kommerzbank (1868).

Auch für den weiteren Ausbau der städtischen Handels- und Verkehrsanlagen geschah viel in diesem Zeitraum, wir erinnern nur an die Errichtung neuer Anlegeplätze und Speicher in Mühlgraben, an die Begründung der handelsstatistischen Sektion des Börsenvereins (1869), um die sich Fr. v. Jung-Stilling große Verdienste erwarb, an die Arbeiten der städtischen Pflasterungskommission, die auch eine neue Kanalisierung der Stadt anregte, an jene Verordnung des Rats, die der argen Verunreinigung des Stadtkanals ein Ende machen sollte, endlich an die Regulierung der Dämme an der Düna, wodurch unserer Handelsschiffahrt wesentliche Erleichterungen erwuchsen. 1867 hatte die Stadt 102 043 Bewohner. Das darauf folgende Jahr (1868) brachte der Stadt mancherlei Leid: wurde doch der treffliche Bürgermeister Otto Müller durch den Tod hinweggerafft, während Miswachs auf dem flachen Lande und Waldbrände viel Schaden anrichteten, namentlich die letzteren, welche 128 Quadrat-Werst der Stadtgüter verheerten. Die unter der ärmeren Bevölkerung herrschende Not ließ den Verein gegen den Bettel ins Leben treten, dessen segensreiches Wirken noch heute von der größten Bedeutung ist, nachdem er sich am 4. Februar 1869 unter dem Präsidium des Waisenvaters Komprecht (Vizepräses Ratsherr v. Boetticher und Schriftführer A. v. Villebois) konstituirt hatte. Das Projekt einer neuen Bahnlinie, die Riga mit Walk, Dorpat und Pleskau verbinden sollte, wurde sowohl in städtischen Kreisen, als im Landtage erwogen, erwies sich jedoch in Rücksicht auf die Aktionäre der Pleskau-Dünaburger Linie als zur Zeit nicht realisierbar, auch das Bauprojekt für eine gänzliche Umgestaltung des Stadtkrankenhauses nach dem Barackensystem gelangte erst später zur Ausführung. Von Bedeutung für die städtische Hygiene war die Erweiterung des Wöhrmannschen Parkes, der nach wie vor seine Besucher nach Tausenden zählt und für viele Bewohner Rigas schlechterdings von unersetzlichem Werte ist. Für die darauf folgenden Jahre erwähnen wir noch kurz der Eröffnung der Rigaer Stadt-Diskontobank (bestätigt 1871 und eröffnet am 1. Juni 1873), ferner der Eröffnung zweier für unsere Schiffahrt wichtiger Bahnstrecken Riga-Bolderaa und Riga-Hafendamm, endlich der Erbauung der Eisenbahnbrücke durch den Ingenieur Henry Robinson (1873). Im Herbste 1875 konnte die Eisenbahnstrecke Mitau-Moscheiki, die der Ingenieur Pander erbaut hatte, dem Verkehr übergeben und dadurch vorläufig eine Vollendung unseres kleinen Eisenbahnnetzes herbeigeführt werden, allerdings ohne einen Ausläufer nach der Residenz, ohne die eigentliche livländische Bahn.

Von größter Wichtigkeit für die nun immer näher rückende Umgestaltung der baltischen Verhältnisse war die 1876 erfolgte Aufhebung des General-Gouvernements, d. h. der zentralen Administration der drei Ostseeprovinzen, einer Institution, die den „Moskowskija Wedomosti" und ihren Gesinnungsgenossen für eine der Stützen des von ihnen erfundenen baltischen Separatismus galt und aus dem Wege geräumt sein mußte, bevor die eigentlichen Grundpfeiler des baltischen Lebens in Angriff genommen werden konnten. Zu diesen gehörte zweifellos auch die alte rigasche Komunalverfassung, deren Umformung von 1862—1870 alle denkenden Kreise der Stadt beschäftigt und zu fünf Reformprojekten Anlaß gegeben hatte, zu denen im letztgenannten Jahre noch ein „Entwurf einer Verordnung, betreffend die Verfassung und Verwaltung der Stadt Riga" als sechstes Projekt kam, ohne ändern zu können, daß der am 26. März 1877 erschienene Allerhöchste Ukas die allgemeine russische Städteordnung auf Riga und die anderen Städte der Ostseeprovinzen ausdehnte und in 22 Artikeln besondere Bestimmungen enthielt, durch welche u. a. die sogenannten Literaten das städtische Wahlrecht erhielten, wenn sie eine besondere Kommunalsteuer entrichteten. Die Feststellung der Geschäftssprache der neuen Stadtverwaltung hing von den Personen ab, die von den Wählern zur Leitung der städtischen Angelegenheiten berufen wurden — damit war denn auch bereits angedeutet, daß der seit fast 700 Jahren unbestrittene deutsche Charakter der Rigaer Stadtverwaltung in Zukunft nicht mehr von dem historischen Recht, sondern von anderen Faktoren abhängen würde. So begann denn für Riga mit der neuen Stadtverfassung ein neuer, andersartiger Zeitabschnitt, in dem der einheitliche, deutsche und historische Charakter der städtischen Entwicklung allmählig ebenso verschwand, wie die alte Handelsstadt mehr und mehr das Gepräge einer Industriestadt mit allen Schattenseiten einer solchen annehmen sollte. Eine gewisse Kontinuität blieb zwar in sofern gewahrt, als 50 der, nach der neuen Ordnung gewählten Stadtverordneten zur Zeit ihrer Wahl aktiv den drei alten Ständen der bisherigen Verwaltung angehörten, nämlich 11 dem Rat (7 Juristen und 4 Kaufleute), wozu noch 2 ausgeschiedene Glieder kamen, 12 Aelteste und 13 Bürger Großer Gilde und 14 Aelteste und Bürger Kleiner Gilde.

§ 12. Rigas Vertretung im Reichsparlamente.

Reichsrat:

Mitglied von Seiten des Rigaschen Börsen-Komitees:

Staatsrat Nikol. Ernst' von Cramer, Direktor der Kanzlei des Rigaschen Börsen-Komitees, Ehrenfriedensrichter, wohnt in Riga, Kirchenstr. 32, W. 3, Telefon 2918.

Reichsduma:

Mitglied von Seiten der ersten Wahlkurie der Stadt Riga:
Vereidigter Rechtsanwalt Al. D. Salit.

Mitglied von Seiten der zweiten Wahlkurie der Stadt Riga:
Vereidigter Rechtsanwalt Fürst Serafim Petrowitsch Manssyrew.

§ 13. Behörden und Verwaltungen.

1. Ministerium des Innern.

Gouverneur von Livland:
Hofmeister, Geheimrat Nikol. Alexand.' Sweginzow. Wohnt im Schlosse. ☎ 143.

Vize-Gouverneur von Livland:
Kammerherr, Zeremonienmeister des Kaiserlichen Hofes, SR, Fürst Nikolai Dmitrijewitsch Kropotkin. Wohnt Neustr. 26, ☎ 237.

A. Verwaltungs- und Polizei-Behörden.

1. Kronsbehörden und Verwaltungen.

a. Verwaltungsbehörden.

Kanzlei des Gouverneurs.
Schloß 17. Tel. 452.

Kanzlei-Direktor:
KR C. C. Iljinski, Schloß, W1, ☎ 2040

Aelterer Gehilfe:
KA Alex. Serg.', Christianowitsch, Schloß, W. 43, ☎ 4822.

Jüngere Gehilfen:
TR A. Kusnezow, Alexanderstr. 81W8.
TR H. Bielitzki, Newastr. 15, W. 7
TR M. Trosnitzki, Elisabethstr. 55,

Registrator:
KS J. Klimowitsch, Romanowstr. 62-64, W. 21

Beamte zu besonderen Aufträgen:

Aeltere:
Mich. Rom.' Molas.
Baron N. K. Drachenfels, Elisabethstr. 31aW10.

Jüngerer:
Edm. Hildeb.' Baron Tiesenhausen, Elisabethstr. 21W4.

Dem Gouverneur attaschiert:
GS Alex. Feod.' Grahee, Nikolaistr. 17, ☎ 2350.
TR Alex. Eug.' Kurowski.

Kanzlisten:
HR Mich. Mich.' Jesimow, Marienstr. 12W5, ☎ 7620.
GS J. Krauklis, Elisabethstr. 20W30.
GS .E Laban, Sprenkstr. 5W4.
Wlad. M. Kuschner, Wolmar. Str. 43W1
Bolesl. St. Sprutsch, Mühlenstr. 104W7
Ilar. Iw.' Schtschemel, Trinitatisstr. 18W10.
Serg. Mitrof.' Jandejew, Lazarettstr. 5W2.
Nik. Iw.' Gromow, Newastr. 11W1.
Wass. A. Tschernjawski, Elisabethstr. 101W14.
Frl. M. J. Jasinskaja, Wendensche Str. 5, W. 28.
Frau J. F. Michailowa, Gertrudstr, 10/12W18.
Frau O. M. Trosnitzki Elisabethstr. 55, W. 15.
Man. Georg' Nasarow, Alexanderstr. 64
Otto Fritz' Rumpe, 1. Weidend. 6W10.
Eugenie Skuja, Sprenkstr. 56W15.
Nat. Tschernjawski, Taubenstr. 22W3.
Paul Jak.' Ruthenberg, alte Mitauer Str. 5W4, ☎ 4027.
Hedw. Franz' Tokar, Invalidenstr. 6.
Iw. Krist.' Upmal, Hilfsstr. 13W14.

Gouvernements-Regierung
(Губернское Правленіе).
Schloß 4, ☎ 1028.

Geschäftszeit: 10—4 (vom 1. Juni bis zum 1. September: 11—3).

Vorsitzender: Der Livl. Gouverneur.

Glieder der Gouvernements-Regierung:
Der Livländische Vize-Gouverneur.

Aelterer Regierungsrat:
KR L. Ostrouchow, Felliner Str. 2.

Jüngerer Regierungsrat:
KR Jewg. Wladisl.' Nefedjew, Matthäistr. 16, W. 3.

Sekretär: F. v. Lieven.

Aelt. Geschäftsführer:
KS J. M. Strunewitsch.

Geschäftsführer:
KS Ed. P. Kübarsepp, Marienstr. 8.
GS P. M. Sjablitzky, Parkstr. 6W8.
GS R. S. Stein, Schiffsstr. 22W6.
kr A. A. Kundrat, Elisabethstr. 20.

Gehilfen der Geschäftsführer:
kr J. J. Drosdow.
J. J. Borsorin, Sprenkstr. 23.
TR K. K. Ado, Schwarzenh. Str. 15.
R. Konopleff, Schulenstr. 17, W. 5.
kr N. S. Sassin.

Rechnungsbeamter und Exekutor:
KA J. B. Legsdin, Sternstr. 11, W. 1.

Archivar:
TR W. J. Sawernjajew, Matthäistr. 49

Dessen Gehilfe:
M. R. Goliko.

Translateur:
GS D. J. Rudsit.

Registrator: TR Paul Christ. Zimmermann, Goldinger Str. 18.

Dessen Gehilfe:
P. K. Tschingo, Kirchenstr. 35, W. 23

Kanzlisten:
K. Th. Awishenis, Bischofsstr. 3, W. 11.
E. M. Jerschow, Mosk. Str. 138.
KS K. L. Bugien, Gertrudstr. 121.
KS J. J. Uschan, Ritterstr. 39, W. 6.
J. O. Karklis, Unionstr. 4, W. 10.
M. F. Falew, Steinstr. 13, W. 3.
P. J. Wiksne, Mühlenstr. 102, W. 11.
A. S. Titow, Kalnezeemsche Str. 21.
K. W. Adamowitsch, Strauchstr. 1.
S. A. Michejew, Kalugasche Str. 10.
J. J. Iwanow, Poltawasche Str. 5.
D. J. Milhard Gertrudstr. 61.

Zeitungstisch und Redaktion der Gouvernements-Zeitung.
(Газетный столъ и редакція Губернскихъ Вѣдомостей). Schloß. 3. Tel. 517.

Redakteur:
KA Chr. Iw. Kleinberg, in Dubbeln.

Dessen Gehilfe: TR A. J. Rudsit, Felliner Str. 9W3.

Faktor: Leonh. Weiß, Herrenstr. 20

Expeditor: Iw. Attissowitsch, Unionstr. 4.

Kanzleibeamte:
P. Waschkewitsch, Konradstr. 1W11.
A. J. Baltkauls, Stahlgießereistr. 15W1
M. F. Falew, Kalnezeemsche Str. 21.

Rig. Kreis-Gefängnis-Kommission.
(Рижск. временный Комитетъ по надзору надъ арестными помѣщеніями).

Präses:
Kreisdeputierter E. Baron Vietinghoff-Scheel.

Glieder:
Friedensrichter K. K. Schukschta.
Prokurörsgeh. Studenzow.
Stadthauptkollege W. v. Bulmerincq.
Kreischef P. v. Shilinzky.

Gefängnis-Inspektion und Gefängnis-Abteilung der Gouvernements-Regierung.
(Тюремная Инспекція и Тюремное отдѣленіе Губернскаго Правленія).
Schloß 4.
Sieh unter Justizministerium.

Medizinal-Abteilung.
(Врачебное Отдѣленіе). Schloß 32. ☎ 1545.

Gouvernements Medizinalinspektor:
WSR Vikt. Jw. Aristow, Romanowstr. 51.
Dessen Gehilfe:
SR Peter Sem.' Alexejew, Georgenstr. 9.
Pharmazeut:
SR Alex. Ad. Zinnius, Alexanderstr. 101.
Geschäftsführer:
HR Bruno Konst.' Reichberg, Mühlenstr. 30 W. 4. ☎ 4424.
Dessen Gehilfe:
KS J. Malzeneek, Ritterstr. 28W37.

Livl. Gouv Kom. zur Bekämpfung der Lepra.
(Лифл. Губ. Ком. для борьбы съ проказою въ губ.)
Schloß 32. ☎ 1545
Präses:
Der Vize-Gouverneur.
Glieder:
Der Medizinal-Inspektor.
Dr. med. A. v. Bergmann.
Landrat K. v. Anrep.
Dr. Th. Bihler.
Geschäftsführer:
HR Bruno Reichberg.

Veterinär-Abteilung. Im Schlosse W25
(Ветеринарное Отдѣленіе).
Gouv.-Veterinär: SR K. J. Kalning, kl. Newastr. 8.
Veterinärarzt: KR A. J. Tufanow.
Geschäftsf.: GS A. O. Plotneek.
Kanzleibeamte: W. Komisar.
J. Romanowski.

Bau-Abteilung.
(Строительное Отдѣленіе). Schloß.
Gouvernements-Ingenieur:
SR Wl. Jw.' Lunski, Kirchenstr. 5. ☎ 826.
Gouvernements-Architekt:
KR Ernst E. Friesendorff, Schloß, W. 45, ☎ 1092.
Jüngerer Architekt:
HR Wl. Andr.' Diedunik, kl. Schmiedestr. 18W5, ☎ 4651.
Jüngerer Ingenieur:
KS Andr. Feod.' Bulatow, Paulucci-str. 12W6.
Aelterer Geschäftsführer: KR Kas. Franz. Jankowsky, Lagerstr. 18, W. 4.
Schloß-Aufseher:
KA A. E. Christianowitsch, Schloß, W. 43. ☎ 4822.

Wegebau-Abteilung.
(Отдѣленіе по дорожной части).
Schützenstr. 4a, W. 1.
Ober-Ingenieur:
SR M. Eisenstein, Nikolaistr. 6, W. 7.
Zweiter Ingenieur:
HR J. E. Scharlow, Suworowstr. 24.

Gouvernements-Zeichenkammer.
(Губернская Чертежная).
Sieh unter Justizministerium.

Livl. Gouvernementsbehörde für **Bauern-Angelegenheiten.**
(Лифляндское Губернское по Крестьянскимъ Дѣламъ Присутствіе).
Schloß 49. Geöffnet von 10—4. ☎ 3053.
Präses: Der Livl. Gouverneur.
Mitglieder: Der resid. Landrat.
Der Vize-Gouverneur.
Der Chef der Verwaltung d. Landwirtschaft u. d. Domänen der balt. Gouv.
Der Prokureur des Rig. Bezirksgerichts.
Der Präsident des Riga-Wolmarschen Friedensrichter-Plenums.
Der Dirigirende des Kameralhofes.
Das beständige Glied:
KR Serg. Plat.' Rachmanin, SchloßW54 ☎ 7144.
Sekretär:
—
Kanzlisten:
J. A. Seemann, Suworowstr. 24W25.
E. F. Kruhmin, Hospitalstr. 5W9.
A. P. Moks, Dorp. Str. 38W13.
M. E. Feldmann, Gertrudstr. 10W19.
J. G. Freimann, Romanowstr. 51W14.
A. O. Wjäl, Sprenkstr. 30W4.
A. F. Simin, Gertrudstr. 133W14.
A. J. Bruß, Gertrudstr. 99W48.

Kommissäre in Bauernsachen.
Für den 1. Rigaschen Bezirk:
E. v. Aderkas, Eikasch über Segewold.
Für den 2. Bezirk:
N. v. Gersdorff, Schulenstr. 22W12. ☎ 7173.

Livl. **Gouvernements-Wehrpflichts-Behörde.**
(Лифл. Губерн. по воинской повинности Присутствіе).
Im Schloß. Geöffnet von 10—4.
Präses: Der Livl. Gouverneur.
Glieder: Der resid. Landrat.
Der Vize-Gouverneur.
Der Prokureur des Bezirksgerichts.
Das beständige Glied der Livl. Gouvernementsbehörde für Bauernangelegenheiten.
Kommand. des 116. Malojaroslawschen Reg. Oberst v. Hallberg.
Glied von der Staatsregierung:
Aelt. Regierungsrat Ostrouchow.
Das beständige Glied dieser Behörde:
SR M. J. Krahm, Gertrudstr. 7.
Sekretär: TR N. P. Peterson, Dorpaterstr. 55a, W. 9.
Aerzte: Medizinal-Inspektor WSR W. J. Aristow, Romanowstr. 51.
Divisionsarzt d. 29. Infanterie-Division SR Pokrowsky.
Kanzlisten:
K. J. Sillenek, Thronfolgerboul 31.
W. Rullis, Mühlenstr. 74.
L. Tomingas, Nikolaistr. 62.

Rigasche **Kreis-Wehrpflichts-Behörde.**
(Рижское Уѣздное по воинской повинности Присутствіе).
Nikolaistr. 41, ☎ 3113.
Für das Publikum geöffnet 10—3.
Präses: Kreisdeputirter Josef Baron Wolff, Lindenberg.
Mitglieder: der Rig. Kreischef: HR P. P. Shilinzki.
Bauernkommissar des 1. Rig. Bezirks v. Aderkas und des 2 Bezirks von Gersdorff.
Der Rigasche Kreismilitärchef Oberst Kenel.
Der Bolderaasche Gemeindeälteste J. B. Schmidt.
Der Schlockſche Stadtälteste A. J. Hasner.
Geschäftsführer:
E. v. Oettingen, Nikolaistr. 41.

Livl. **statistisches** Gouvernements-Komitee.
(Лифл. Губерн. Статистическій Комитетъ).
Bibliothek: Schloß W. 13, Kanzellei: Nikolaistr. 8, ☎ 2649.
Präses: Der Livl. Gouverneur.
Beständige Glieder:
Der residirende Landrat.
Der Livl. Landmarschall.
Der Vize-Gouverneur.
Der Kurator des Lehrbezirks.
Der Dirigirende des Kameralhofes.
Der Dirig. d. balt. Domänen-Verw.
Der Dirigirende des Kontrolhofs.
Der Direktor der Volksschulen.
Der Gouv.-Medizinal-Inspektor.
Das Rigasche Stadthaupt.
Ein Glied des griech.-kath. Konsistoriums.
Ein Glied des evang.-luth. Konsistoriums.
Ein Glied des Ress. der Wegekommun.
Wirkl. Mitglieder: Die Kreisdeputirten.
Der Sekretär des Landratskollegiums:
Alex. v. Tobien.
KA N. v. Carlberg.
WSR Baron Leo Freytag v. Loringhoven.
Wirkl. Mitglied und Sekretär:
SR B. Vogel, Nikolaistr. 8.
Kanzleibeamte: M. Dahl, M. Valerius, K. Ewing.

Livl. Gouv.-**Verpflegungs-Kommission.**
(Губернская Коммиссія народнаго продовольствія).
Schloß 13.
Präses: Der Livl. Gouverneur.
Glieder: Der residierende Landrat.
Der Vize-Gouverneur.
Der Dirigirende des Kameralhofs.
Sekretär, stellv.:
SR B. Vogel Nikolaistr. 8.

Livl. Gouvernementsbehörde für **städt. Angelegenheiten.**
(Лифл. Губернское по городскимъ дѣламъ Присутствіе).
Schloß 24.
Fürs Publikum geöffnet 10—4.
Präses: Der Livl. Gouverneur.
Glieder: Der Livl. Landmarschall.
Der Vize-Gouverneur.
Der Dirigirende des Kameralhofs.
Der Prokureur des Bezirksgerichts.
Das Stadthaupt von Riga.
Stadtverordn. Nik. v. Klot.
Beständiges Mitglied:
HR M. S. Tschulkow, Mosk. Str. 1.
Sekretär:
KA M. J. Sawalni, Fellin. Str.3W10
Kanzellisten:
GS W. A. Butkewitsch, Konradstr. 4.
J. A. Butkewitsch, Kurmanowstr. 11.

Kollegium der allgem. **Fürsorge.**
(Приказъ обществ. призрѣнія).
Schloß 53.
Präses: Der Livl. Gouverneur.
Mitglieder: Der residierende Landrat.
Der Medizinal-Inspektor.
Das beständige Mitglied:
SR Jw. Wass.' Milhard, Gertrudstr. 41W3.
Delegirte der Stadtverwaltung:
Stadtrat F. P. Großwald.
Stadtrat N. D. Merkuljew.
Aelterer Geschäftsführer:
GS J. D. Gerber, Mitauer Ch. 33a.
Zweiter Geschäftsführer:
kr J. Mustermann, Artilleriestr. 17W9.
Amtsbote: R. Kenke.

Alexandershöhe.
Apothekerstr. 15—17, ☎ 44.
Direktor und älterer Arzt:
KR Dr. med. W. J. Ossendowsky.

Die Register findet man unmittelbar **hinter** dem Kartonblatt am Titel. — Auf der Titel-Rückseite sind die Abkürzungen erklärt.

Aerzte:
HR Georg v. Helmersen.
W. P. Staradubski.
J. S. Karyschew.
Aufseher und Schriftführer: HR J. O. **Borkowsky.**
Buchhalter: W. W. Aristow.
Kanzlei-Beamter: J. Ch. Indrik.
(Alle wohnen in der Anstalt).

Livländische örtl. Verwaltung der russischen Gesellschaft des **„Roten Kreuzes".**
(Лифл. мѣстное Управленіе Россійскаго общества Краснаго Креста.)
Schloß, Nr. 13, ☎ 1546.
Präses: Der Livl. Gouverneur.
Vize-Präses:
Resid. Landrat Baron Stael v. Holstein
Ehrenmitglieder:
Der Erzbischof von Riga und Mitau.
Fürst Paul Lieven, Smilten.
Livl. Landr. Kammerherr Baron Heinr. von Tiesenhausen-Inzeem.
Glieder:
Frau M. Mansurowa.
WSR J. F. Daragan.
K. Dän. Staatsrat Niels Peter Bornholdt.
Konsul M. F. Lübeck.
Kommerzienrat J. F. Vogelsang.
Med.-Insp. WSR Dr. V. J. Aristow.
Stadtrat Fr. Großwald.
Stadtrat N. Merkuljew.
Stadtverordn. Fed. Nik. Kamkin.
SR V. Vogel (zugleich Rentmeister).
Geschäftsführer: —
Kanzellist: P. Tidrik.

Komitee des Rigaschen Schwesterheims des **„Roten Kreuzes".**
(Комитетъ Рижской общины сестеръ милосердія общества Краснаго Креста).
Adlerstr. 3.
Präsidentin: Frau Landmarschall **Baronin** E. Pilar von Pilchau.
Vize-Präses und Oberarzt des chirurgischen Krankenhauses:
SR Dr. med. Paul Klemm.
Ehrenmitglied:
Frau A. v. Ertzdorff-Kupffer.
Glieder:
Frau A. v. Cramer.
Frl. M. v. Rohrbeck.
Frau Polizeimeister Nieländer.
Frau A. Korischagin.
Frau O. Bertels.
Frau O. Alexejew.
Frau J. v. Brümmer.
Frau Vize-Gouverneur.
Frau Gräfin Stenbock-Fermor.
Frau Baronin Maydell.
Frau Baronin Wolff.
Frl. Klemm.
Kommerzienrat J. Vogelsang.
Stadtrat N. Merkuljew.
Dozent K. Heintz.
General N. v. Scherffer.
Protohierei W. J. Pliß.
Oberin des Asyls:
Euphrosine Reichardt.
Geschäftsführer und Rendant:
KA A. v. Dohnberg.
Revidenten:
Obristleutn. Korischagin.
Baron Maydell.

Verwaltung des **Assernschen Sanatoriums.** Schloß 32.

Präsidentin:
Frau Landmarschall Baronin E. Pilar von Pilchau.
Glieder:
Frau A. v. Erzdorff-Kupffer.
Frau O. Alexejew.
Frau Nieländer.
Frl. Klemm.
General N. v. Scherffer.
Ingenieur A. Diehl.
Strand-Polizeimeister Werigo.
Anstaltsarzt: Dr. med. P. Wallenburger.
Geschäftsführer u. Rendant: Cand. oec. pol. V. Reichberg.

Livländisches Gouvernements-Komitee für Unterstützung der Kinder im **Japanischen Kriege Gefallener.**
Schloß 24.
Präses: Der Livl. Gouverneur.
Glieder: Der livl. Landmarschall.
Der Dirigirende des livl. Kameralhofs.
Ein Glied seitens des Min. d. Volksaufkl.
Ein Glied seitens des Kriegsministeriums.
Ein Glied seitens des Min. d. Innern.
Das Stadthaupt von Riga.
Ein Glied seitens der Stadtverwaltung.
Das ständige Glied der Livl. Gouvern.-Behörde für städt. Angelegenheiten.
Sekretär:
M. J. Sawalni, Felliner Str. 3W10.

Rigascher Inspektor für **Preß-Angelegenheiten.**
(Рижскій Инспекторъ по дѣламъ печати).
Schloß 55. Geöffnet von 3 bis 5.
Inspektor:
SR P. Schachow, Newastr. 29W16.
Dessen Gehilfe:
SR P. Shunin, Nikolaistr. 52, W. 6.
Schriftführer: KA A. v. Dohnberg, Kirchhofsstr. 13, W. 2.

Rigasches Komitee der **auswärtigen Zensur.**
(Рижскій Комитетъ цензуры иностранной)
Kurmanowstr. 13.
Aelterer Zensor:
SR Ed. Kurtz, Albertstr. 1.
Jüngere Zensore:
SR E. L. v. Iwanizki-Wassilenko, Elisabethstr. 55.
HR R. K. Laiwing, Gertrudstr. 58W1.
Gehilfe des Zensors:
Stabskap. a. D. A. W. Serebrenikow, Hirtenstr. 1.
Sekretär:
KA A. Leijawa, Kurmanowstr. 21.

Inspektor d. Typo-Lithographien u. des Buchhandels in Riga:
Nik. Nik.' Crown. Empfängt im Schloß, W55, Mittwochs u. Sonnabends, von 11½—12½.

b. Polizeiverwaltungen.

Stadt-Polizei-Verwaltung.
(Городское Полицейское Управленіе).
Theaterboulev. 16, ☎ 303.
Kanzelei des Polizeimeisters ☎ 686.
Geöffnet dem Publikum werktäglich 10—4.
Polizeimeister:
WSR Wass. Jerm.' Nieländer, im Polizeigebäude. ☎ 301.
1. Polizeimeisters-Gehilfe:
SR Victor Alexander' v. Villebois, im Polizeigebäude. ☎ 1228.
2. Polizeimeisters-Gehilfe:
KR Heinrich Alexander' v. Roßmann, im Polizeigebäude. ☎ 1816.

Sekretär:
HR Christoph Mich.' Amatneek, Newastr. 13, W. 14, ☎ 3525.
Sekretärs-Gehilfe:
KA Hippolyt Alexand.' Makarewitsch, Sprenkstr. 2W45.
Zugleich Chef des Adreß- u. Paßkontors.
Tischvorsteher:
TR Sigismund Apollon.' Chondsin[?], zugleich Polizeizensor, Nikolaistr. 67a, W. 7.
TR Wold. Aug.' Michelson, Marienstr. 32.
TR Nik. Iw.' Zwetkow, Romanowstr. 27W6.
TR Iw. Irodion.' Koloskow, Majorenhof, Neustr. 27.
GS Iw. Rom.' Alexejew, Matthäistr. 20, W. 15
GS Gust. Mik.' Lokko, Newastr. 25.
Tischvorsteher-Gehilfen:
GS Nik. Irodion' Koloskow, Säulenstr. 60aW18.
GS Alexei Iw.' Wäin, Dorotheenstr. 24
GS Joh. Jak.' Toots, Kurmanowstr. 20aW21.
kr Karl Alex.' Wahlberg, Talsen. Str. 10
kr Franz Felix.' Januschkewitsch, Ritterstr. 30, W. 6.
kr Jahn Fritz' Swirbul, Sadownikowstr. 37.
Rentmeister u. Buchhalter:
kr Joh. Chr.' Preedait, Jungfernstr. 9.
Journalist: Wass. Karp.' Losski, Marienstr. 110W12.
Archivar:
Jossif Jossif.' Gerwjatowsky, im Gebäude der Polizei.

Bezirks-Polizei-Verwaltungen: Geöffnet dem Publikum von 9—12 Mittags u. von 6—9 Abends. Für besondere Fälle im Laufe des Tages und in der Nacht befindet sich in den Kanzeleien der wachthabenden Revieraufseher.
Die Einteilung der Stadt in 12 Polizei-Bezirke und die Grenzen der Bezirke findet man im § 5 dieses Adreßbuches. In der 2. Abteilung wird die polizeiliche Hingehörigkeit für jedes Haus angegeben.

Die innere Stadt.

1. Bezirk: Jungfernstr. 9, ☎ 304.
Pristaw: HR Ant. Iw.' Grudsinski, Sandstr. 1, ☎ 1688.
Gehilfe:
kr Leonid Jak.' Gordejew, kl. Petrikirchenstr. 1W5, ☎ 5171.
2. Bezirk: Elisabethstr. 22, ☎ 305.
Pristaw: HR Wass. Awtonom.' Makarow, ebendas.
Gehilfe:
GS Bronisl. Theof.' Batschewski, Elisabethstr. 22.

Petersburger Stadtteil:

1. Bezirk: Hirtenstr. 4, ☎ 306.
Pristaw:
HR Nik. Konst.' Smortschewski, Mühlenstr. 43. ☎ 1601
Gehilfe: TR Serg. Vikt.' Ssamussjew, Elisabethstr. 10aW13.
2. Bezirk: Matthäistr. 9, ☎ 307.
Pristaw:
HR Fad. Edm.' Kersnitzki, ebenda.
Gehilfe:
KA Max Wilh.' v. Reichard, Alexanderstr. 86W19.

Bezirk: Allasche Str., ⟹ 308.
Pristaw:
HR Karl Michail.' Kukas, ebendaselbst.
Gehilfe:
Leutn. a. D. Pet. Kornilow' Ferenzewitsch, Sofienstr. 6.

Moskauer Stadtteil:
Bezirk: Turgenjewstr. 2, Ecke der Moskauer Str., ⟹ 309.
Pristaw:
HR Alexei Kornil.' Schtscherbakow, Moskauer Str. 1.
Gehilfe:
TR Konst. Jewgr.' Bychanow, Reeperstr. 9W1.
Bezirk: Gertrudstr. 89, ⟹ 310.
Pristaw:
TR Wilh. Vikt.' Graßmann, Dorpater Str. 56, ⟹ 3445.
Gehilfe:
GS Alex. Pet.' Alexandrow, Romanowstr. 52W3, ⟹ 1620.
Bezirk: Maurerstr. 12, ⟹ 311.
Pristaw:
KA Nik. Alex.' Hartstein, Marienstr. 70W15, ⟹ 7780.
Gehilfe:
Jewg. Il.' Poljakow, Rumpenh. Str. 1
Bezirk: Dünaburger Str. 8, ⟹ 312.
Pristaw: HR Alexei Pantaleim.' Pustowoitow, ebendaselbst.
Gehilfe: Reservefähnrich Alexander Bernhard.' Strenge, Moskauer Str. 121.

Mitauer Stadtteil:
Bezirk: Schiffsstr. 15, ⟹ 313.
Pristaw: HR Konst. Karl.' Hoeppner, ebendaselbst.
Gehilfe: GS Pet. Iw.' Leontjew, Trinitatisstr. 12W19.
Bezirk: Dünamünd. Str. 5, ⟹ 314.
Pristaw:
GS Jewg. Alexej.' Meyer, ebendaselbst.
Gehilfe:
GS Paul Georg' Dumpff, Kalnezeemsche Str. 23, ⟹ 1817.

Vorortsbezirk:
Kaiserwald, Samsonstr., Villa Salzmann.
Pristaw: HR Theodor Karl' von Salzmann, ebendaselbst. ⟹ 641.
Detektivpolizei: im Gebäude der Stadtpolizeiverwaltung, Theaterboulevard.
Geöffnet werktäglich 10—4, ⟹ 322.
Chef:
GS Iwan Emerik' Gregus.
Dessen Gehilfe:
.. kr Stan. Andr.' Gedgowt.
Chef der Polizeireserve:
.. kr Vikt. Herm.' Werner, im Polizeig.

Flußpolizei:
Bez.: Hasenholm, Holmstr. 11, ⟹ 4575.
Pristawgehilfe:
TR Rom. Elig.' Martyschewski, ebenda
Bezirk: Dünaufer 6, ⟹ 1799.
Pristawgehilfe KA Dom. Dom.' Monkiewitsch, ebenda.

Medizin-Polizei-Komitee.
(Врачебно-полицейскій Комитетъ).
Präses: Der Polizeimeister.
Glieder: Medizinalinspektor WSR Victorin Iw.' Aristow, Romanowstr. 51.
SR Iw. Wass.' Milhard, Gertrudstr. 41.
Stadtrat Andrei Iw.' Kraftkaln, Alexanderstr. 23.
Schriftführer:
TR Wold. Aug.' Michelsohn, Marienstr. 32.

Arzt: Dr. med. Werner Karl.' Waldhauer, Theaterboul. 7.
SR Mich. Julj.' Losski, Schloßstr. 14, ⟹ 3510.
KR Wjatsch. Ark.' Kaschin, Lagerstr. 17.

Stadtärzte:
KR Nik. Nik.' Klimowitsch Newastr. 5, ⟹ 2683, Gerichtsarzt für den Petersburger Stadtteil.
SR Eduard Wilh.' Hugo, Paulucci-str. 19, Gerichtsarzt für die innere Stadt und Mitauer Stadtteil.
KR Ernst Fried.' Erasmus, Elisabethstr. 89, ⟹ 4644. Sanitätsarzt für den Moskauer Stadtteil.
SR M. Losski, Schloßstr. 14, ⟹ 3510. Sanitätsarzt für die innere Stadt.
KR W. Kaschin, Lagerstr. 17, ⟹ 4486. Sanitätsarzt f. d. Mitauer Stadtteil.
HR H. W. v. Bluhmen, Mühlenstr. 58, ⟹ 3168. Sanitätsarzt für den Petersburger Stadtteil.
KR Iwan Iw.' Turshetzki, Gerichtsarzt f. d. Mosk. Stadtteil, Eliasstr. 2.

Rigasche **Kreispolizei**-Verwaltung.
(Рижское Уѣздное Полицейское Управленіе).
Schloß 52, ⟹ 1727.
Rigascher Kreischef:
HR P. P. Shilinzki, Säulenstr. 23, ⟹ 1757.
Aelterer Gehilfe:
KA Fr. Jacobsohn, Taubenstr. 32W4, ⟹ 5033.
Sekretär:
A. Grawer, Gertrudstr. 84, W. 16.
Tischvorsteher:
M. Appalit, Trinitatisstr. 2W8.
J. Krumin, Dorpater Str. 56, W. 3.
Registrator:
P. Belitzki, Talsensche Str. 14W11.
Kanzlisten:
J. Stockmann, Schloß, W52.
A. Krassowskaja, Tapetenstr. 10W6.
Gerichtsdiener:
Martin Sachartschenko, Schloß W. 52.
Senjgow, Kostrom. Str. 2W10.
Ussowitsch, Säulenstr. 21.
Krauklis, Schloß, W52.

1. Bezirk des Rig. Kreises. Sitz in Riga, Martinshöffsche Str. 1.
Jüngerer Gehilfe: I. Bezirk, Riga, Goldingerstr. 14, ⟹ 5565.
H. Seeberg, Riga.
II. Bezirk.
Wl. Nik.' Subbotin.
III. Bezirk:
—.
IV. Bezirk:
A. G. Hafferberg, Nitau.
Polizei-Aufseher in Bolderaa:
Kuschko.
Für den Patrimonialbezirk:
HR N. A. Filipowitsch.

Livl. Gouv.-**Gensdarmerie**-Verwaltung.
(Лифл. Губерн. Жандармское Управленіе).
Im Schlosse, W9.
Dem Publikum geöffnet: 10—5.

Glieder der Verwaltung:
Chef der Verwaltung: Generalmajor J. D. Wolkow, Weidendamm 13W3.
Adjutant:
Leutn. A. T. Gridin, Alex. Str. 91W15
Gehilfen des Chefs:
In Riga:
Oberstleut. N. S. Stepanow, Säulenstr. 19, W. 12.
Oberstleutn. A. J. Papadschanow, 1. Weidendamm 10W2.
Im Rigaschen Hafen: Oberstleut. H. R. v. Antonius, Schulenstr. 13W8.
Im Kreise Riga, Pernau u. Oesel:
Rittm. W. M. Njemtschinow, Schulenstr. 13, W. 20.

Gensdarmerie-Polizeiverwaltung der Nord-West-Bahnen.
(Жандармское Полицейское Управленіе Сѣверо Западныхъ желѣзныхъ дорогъ).
Chef der Verwaltung:
Gen.-Maj. P. N. Solowjew, St. Petersburg.
Chef der Wendenschen Abt. (Riga):
Oberst W. M. Trapizin.
Chef der Dorpater Abt. (Dorpat):
Rittmeister A. A. Müller.
Chef der Revaler Abt. (Reval):
Rittm. Kononow.
Chef der Pernauschen Abt.:
Oberstleut. A. K. Marpurg.

Rigasche Abteilung der Moskau-Rigaschen **Eisenbahnen-Gensdarmerie-Polizei**-Verwaltung.
(Рижское Отдѣленіе Московско-Рижскаго Жандармскаго Полицейскаго Управленія желѣзныхъ дорогъ).
Dwinsker Bahnhof. Bahntelefon 9067.
Kanzlei geöffnet 9—2 und 6—9.
Chef d. Abteilung: Obristleut. Grigorieff. Empfängt in Dienstangel. nur in der Kanzlei 12—1 und 7—8. Eisenbahn-Telefon Nr. 9198.

Tuckumsche Abt. der Moskau-Rig. **Eisenbahnen-Gensdarmerie**-Polizei-Verw.
(Тукумское отдѣленіе Московско-Рижск. Жандармскаго Полицейскаго Управленія желѣзныхъ дорогъ).
(für 1913 keine neue Angabe erhältlich).
Riga 2 (Tuckumer Bahnhof), Bahntel. 9068
Die Kanzlei ist den ganzen Tag geöffnet.
Der Chef empfängt täglich 10—2 und 7—8, auch an Feiertagen.

c. Post- und Telegrafen-Verwaltungen.

Verwaltung des Rigaschen **Post- und Telegrafen**-Bezirks.
(Почтово-Телеграфный Округъ).
Theaterboul. 15, Nordportal.
Chef des Bezirks:
A. A. Nowitzki, Theaterboul. 15.
Sein Gehilfe:
KR A. J. Grigorjew, Theaterboul. 15W5.
Ober-Mechaniker: Telegrafen-Techniker KA Ing. L. G. Popow, Theaterboulevard 15W3.
Beamter zu besonderen Aufträgen:
GS N. N. Pastuchow, Kurmanowstr. 29W19.
Geschäftsführer:
—.
Dessen Gehilfen:
GS S. L. Tour, Marienstr. 32W29.
KS H. P. Rikkand, Pauluccistr. 9W7.
KS K. M. Jakowitsch, Alex. Str. 124.
KS K. K. Kruhmin, Gertrudstr. 48W18.
Buchhalter:
GS P. K. Petrow, Theaterboul. 15W8
Dessen Gehilfen:
GS D. A. Windeds, Suworowstr. 36.
Rechnungs-Beamte:
GS A. G. Stein, Schulenstr. 25W41.
GS L. B. Klawin, Gregorstr. 1.

J. B. Rawitsch-Schtscherba, Gertrudstr. 39W10.
Beamter der Feldpost:
TR J. J. Kalnin, Theaterb. 15W10.
Archivar:
KA J. Chr. Zahn, Säulenstr. 60W24.
Aeltere Mechaniker:
KS A. M. Bode, Theaterboul. 15.
GS J. J. Meschul, Mosk. Str. 54.
Jüngere Mechaniker:
GS A. J. Brauwerk, Wolgundstr. 16.
GS H. G. Bumert, Ritterstr. 73a.
GS M. J. Grünberg, Gregorstr. 9.
Ingenieur: K. K. Saizew.
Inspektor des Rigaschen Telefonnetzes:
HR W. W. Chramzow, Schwalbenstr.1a

Rigasches Haupt-Postamt.
(Рижская Центральн. Почтовая Контора.)
Theaterboul. 15, Westportal.
Postfächer und Zeitungs-Ausgabe: Nordostportal.
Chef des Kontors:
KR Vikt. Nik.' Romanow, im Postgebäude.
Dessen Gehilfe:
HR Andr. Andr.' Chanow, im Postgeb.
Post- und Telegrafenbeamte:
HR Jul. A. Tschudowski, Marienstr. 4.
HR Aug. O. Heytmann, im Postgeb
Lawrenti Skubin, Romanowstr. 62.
KA Rudolf J. Feldmann, Marienstr.5
HR K. J. Dumber, im Postgebäude.
Konst. K. Bogutzki, Burschenstr. 1W3.
HR Karl Plesum, im Postgebäude.
Nikolai A. Saweljew, Romanowstr. 54.
KS M. Lopatin, Stationsstr. 14.
KS Jul. A. Birk, Sprenkstr. 9W25.
Jw. A. Semers, Theaterboul. 15.
KS Rob. G. Kruse, Romanowstr. 59.
KS Ad. J. Graudin, Turgenjewstr.1W4
GS Georg P. Klawin, Dorp. Str.20.
GS Wass. F. Chudnitzki, Sandstr. 20.
KS Paw. P. Meiron, Elisabethstr. 20.
Jwan K. Walter, Karlsstr. 27W5.
GS Jak. Melkert, Ritterstr. 75bW12.
GS Karl J. Schönberg, Säulenstr. 67/69W4.
GS Jw. M. Zirrit, Romanowstr.74W4
GS Ad. E. Krause, im Postgebäude.
KS Nik. J. Kolesnikow, Mühlenstr. 67W6.
Joh. Ged. Aister, Ritterstr. 66W1.
GS Karl P. Janson, Gertrudstr. 103.
Joh. Lapinski, Gertrudstr. 99W32.
GS J. Zihrul, Hofesstr. 8.
GS T. Ampermann, Gertrudstr. 57W9.
HR Ed. Brandt, Mühlenstr. 64W5.
GS Pet. Rudsit, Mühlenstr. 70W19.
GS Karl Breedis, Gertrudstr. 77W12.
GS Reinh. Glekner, Valentinstr.10W4.
GS Joh. Groß, Matthäistr. 38W22.
GS Jos. W. Jankowski, Romanowstr. 52W31.
GS Friedr. P. Gutmann, Sprenkstr. 13W28.
GS Jahn H. Kaik, Helenenstr. 13W3.
KA Mart. Libbert, Gertrudstr. 64W7.
HR Chr. A. Hoffmann, Jesuskirchenstr. 15W3.
KA Serg. J. Denissow, Kurmanowstr. 23W33.
Lyd. A. Schachowa, Friedenstr. 17a.
Alma G. Kirt, Kirchenstr. 35W18.
Marie A. Geraschtschenko, Moskauer Str. 18W1.
GS O. J. Litwinas Sadown. Str.37.
GS F. S. Matwejew, Mosk. Str. 95.

K. J. Sakowski, Sprenkstr. 9W26.
kr Ferd. K. Timkow, Neustr. 20W4.
GS Al. J. Wassiljew, Alte Mit. Str 7
GS Karl J. Lapin, Gertrudstr. 70W11
kr Karl Dreiberg, Dorotheenstr.8aW15.
kr Ernst Bisseneek, Marienstr. 52W7.
Olga von Loewis of Menar, Artilleriestr. 17, W. 15.
GS Otto Murjan, Marienstr. 87W22.
kr Pet. Schiburis, Jaroslaw. Str. 58.
kr Wold. Erik, Lazarettstr. 8W8.
Helene Rundalzewa, Elisabethstr. 1.
kr Joh. Lagsdin, Säulenstr. 59W30.
kr Pet. Jndrikow, Nikolaistr. 1W3.
GS Ernst Rudsutaks, Mühlenstr.70W19
HR Konst,. Borissow, Gertrudstr. 47.
TR Luk. Mischarin, Marienstr. 19W7.
GS Joh. Kunstwirs, Sprenkstr. 28W9.
Fritz Druweneek, Bausk. Str. 94.
Fritz Urbekle, Zollamt.
kr Fritz Rose, Matthäistr. 89aW4.
kr Konst. Bystrow, Sprenkstr. 16W3.
kr Kusma Koschuchow, Rev. Str. 18W3
kr ErnstMenschikow, kl. Newastr. 2W6.
kr Aug. Sandberg, Marienstr. 55W34.
kr Karl Osilna, Gertrudstr. 23W7.
kr Stef. Zybulski, Marienstr. 96W3.
Wera Novikowa, Eliasstr. 22W23.
Olga Meschewich, Dorpaterstr. 41W5.
kr Osk. Amberg, kl. Münzstr. 1W18.
Jan. Donis, Gymnastikstr. 24W13.
kr Anton Kelpsch, Königsstr. 32W5.
Aug. Kenning, Gertrudstr. 99W26.
kr Ant. Kuplis, Newastr. 26W43.
Napoleon Smitrjus, Grobin. Str. 4.
Fritz Brügge, Revaler Str. 85W41.
Joh. Dreßmann, Sprenkstr. 5W8.
Ernst Saftap, Alexanderstr. 192, W. 22.
Paul Lilienfeldt, Windstr. 7W2.
kr Dav. Zehder, Sprenkstr. 69W4.
GS Grig. Fehlnagel, Weidend. 10W10.
GS Jul. Klepper, Gertrudstr. 103W10
kr Jahn Schiffer, Romanowstr. 59W9.
Ferd. Sorgus, Mosk. Str. 66 W. 19.
Alex. Major, Windauer Str. 23aW2.
Korn. Augstkaln, Newastr. 21W10.
Jos. Wilkas, Helenenstr. 13W16.
Nik. Krjukow, Marienstr. 70W33.
Mik. Wanadsin, Revalerstr. 40W12.
Ed. Dihrik, Moritzstr. 13W4.
Joh. Sarrin, Abaush. Str. 18W2.
Jan Warslawan, Gertrudstr. 103W10.
Mich. Osol, Königsstr. 32W7.
Otto Weidemann, Sprenkstr. 5W16.
Wold. Werner, Architektenstr. 1W9.
Jan Pommer, Ritterstr. 71W73.
Peter Karklin, Maxenstr. 9W3.
Ans Abolin, Ritterstr. 44W57.
Pet. Kunau, Marienstr. 83W19.
Pet Leitan, Sprenkstr. 13W9.
Rud. Janson, kl. Newastr. 2W7.
Pet. Keppi, Lärmstr. 19W1.
Sch. Dreimann, Marienstr. 117W5.
Rob. Bagatais, Marienstr. 19W7.
Jan Ossit, Newastr. 28W6.
Gust. Zimmermann, Suworowstr. 20W8
Georg Muiso, Sprenkstr. 16aW13.
E. Tamberg, Basteiboul. 9W12.
Ant. Neidlich, Dorpaterstr. 23.
Nina Kenning, Gertrudstr. 99W26.
Osw. Kleizmann, Gertrudstr. 46W12.
Jahn Meiris, Bausk. Str. 49bW1.
Jan Freiwald, Matthäistr. 41W40.
Jan Sprogis, Marstallstr. 25W3a.
Ed. Johannsohn, Sprenkstr. 23aW36.
KS Spir. Malewitsch, im Postgebäude.
Alla Henzen, Newastr. 26W83.

Tatj. Wassiljewa, Thronf.-B. 6W8.
Pet. Bersin, Dorp. Str. 33W32.
Karl Pusuk, Newastr. 21W29.
Pet. Renkewitsch, Schiffsstr. 11W29.
Pet. Zaune, Mühlenstr. 98W2.
Alex. Tilib, Wolfsstr. 9W2.
Jan Osolin, Nikolaistr. 62W7.
Jan Rieder, Artilleriestr. 66W5.
Guido Bander kl. Newastr. 2.
Jw. Kenigas, Gertrudstr. 99W26.
Konst. Golondsewitsch, Sassenh. Str.1.
Sascha Lautz Matthäistr. 41W29.
Jan Zeikel, Dorp. Str. 15W21.
Karl Zeikel, Dorp. Str. 15W21.
Rud. Wihzup, Sprenkstr. 9W7.
Hans Hauk, Hasenh. Uferstr. 18W2.
Joh. Fuhrmann, Maxenstr. 8.
Osk. Flaumann, Newastr. 20W3.
Jul. Leelpink, Revaler Str. 35W42.
Reinh. Rags, Sprenkstr. 5W8.
Olga Kalnin, Schmiedestr. 54W6.
Joh. Jbrus, Romanowstr. 53W7.
Pet. Zisarewitsch, Kuckucksstr. 8W7.
Herm. Nelke, Sprenkstr. 16W3.
Ed. Kapp, Sprenkstr. 5W8.
Rob. Reekstin, Katharinendamm 2W3.
Alex. Michalowski, kl. Münst.-Str.1W18
Jul. Silap, Katharinendamm 2W3.
Aug. Rae, Sprenkstr. 30W4.
Andr. Becker, Kathol. Str. 31W8.
Krisch Strike, Sprenkstr. 5W16.
Ant. Lokna, Schiffsstr. 13W3.
Pet. Feofanow, Sprenkstr. 16W16.
Jw. Kobolt, Sprenkstr. 2W32.
Kath. Burin, Gertrudstr. 99W26.
Aug. Grünberg, kl. Lagerstr. 39aW23.
Wass. Protasewitsch, Gogolstr. 19W5.
Xen. Sumakowa, Marienstr. 16W9.
Alex. Erdmann, Dorpater Str. 18W2.
Girt Emmar, Romanowstr. 36W34.
Ernst Spure, Atgasensche Str. 14W1.
Joh. Ernst, Suworowstr. 106W32.
Heinr. Kamrad, Säulenstr. 80W20.
Aug. Alle, Suworowstr. 33W1.
Wold. Riik, Suworowstr. 33/35W1.
Jan Himmelreich, Dorp. Str. 23W11.
Herm. Purin, Marienstr. 4aW5.
Jan Apsit, Säulenstr. 49W29.
Joh. Birin, Rumpenh. Sar. 8W10.

1. **Rigasche städtische Post- u. Telegrafen-Abteilung,** Alexanderstr. 92. Geöffnet für's Publikum: für Annahme und Ausgabe der Geld- und Wertsachen und Sparkassen-Geschäfte von 8—2, außerdem für Sparkassen-Geschäfte, Kapital- und Rentenversicherung und Annahme der eingeschriebenen Briefe nachmittags von 5—7, für Annahme von Telegrammen u. Verkauf von Wechselblanketts, Post- und Stempelmarken täglich von 8 Uhr morgens bis 9 Uhr abends.
Chef der Abteilung:
KR C. Röhsler, Alexanderstr. 92, W. 1.
Dessen Gehilfe:
HR Joh. Aboling, Alexanderstr. 92.
Beamte:
kr J. Leepin, Säulenstr. 16W34.
GS K. Draule, Säulenstr. 55 W. 11.
Frl. E. Gräw, Brunnenstr. 4W1.
kr A. Okatow, Dorpater Str. 88W69.
kr O. Thalberg, Alexanderstr. 60W50.
E. Sawejko, Sappeurstr. 1aW36.
R. Wizup, Alexanderstr. 125W32.
Unterbeamte:
J. Wederis, Revaler Str. 45W3.
J. Undsenas, Revaler Str. 45W3.

Georg Behrsing, Suworowstr. 8W11.
Depeschenträger:
Krywetz u. Taraikowitsch, Alexanderstr. 92.
Eug. Schwahn, Grünstr. 7W3.
Doroschewitsch, Alexanderstr. 92.

2. **Rigasche städtische Post- u. Telegrafen-Abteilung,** Hagensb., Zaunstr. 1, ⊶ 7433 Für's Publikum geöffnet (Aufgabe der Telegramme und Markenverkauf) von 8 morgens bis 9 abends. Die Annahme und Ausgabe der versicherten Sendungen 8—2 und die Annahme von versicherter Korrespondenz, sowie Einlagen und Auszahlung aus den Sparbüchern auch noch 5—7, Sonntags nur von 8—10.
Chef: HR D. A. Grapmann, Zaunstr. 1.
Beamte:
GS M. A. Swingul, Blumenstr. 1.
H. F. Tragheim, Kl. Lagerstr. 50.
kr W. J. Bergthal, Schwartzenh. Str. 9
A. M. Bersin, Dorotheenstr. 38.
J. J. Tschigas, Matthäistr. 40.

3. **Rigasche städtische Post- u. Telegrafen-Abteilung,** Moskauer Str. 54, W. 4. Geöffnet wie oben (2.) und für Postgeschäfte: Sonntags 8—10.
Chef: KA H. P. Rebbane, Mosk. Str. 54.
Beamte:
GS K. A. Springis, Mühlenstr. 74.
kr J. K. Rütlane, Kalnezeem. Str. 82.
kr N. U. Essert, Romanowstr. 92, W. 8.
kr Th. J. Sarin, Mühlenstr. 74.
kr M. Chr. Wederis, Schwartzenh. Str. 9

4. **Rigasche städtische Post- u. Telegrafen-Abteilung,** Alte Mitauer Str. 54. Geöffnet von 8 Uhr morgens bis 9 Uhr abends. Sonntags von 8—10 vorm.
Chef: KS Joh. Mich.' Siewert, alte Mitauer Str. 54.
Beamte:
KS Aug. Osolin, Mitauer Chaussee 7.
Fritz Swejneek, Marienmühlenstr. 10.
Felix Schablewitsch, Margaretenstr. 13

5. **Rigasche städtische Post- u. Telegrafen-Abteilung,** Mühlgrabener Str. 18. Geöffnet von 8—2 und 5—7. Sonntags 8—10.
Chef: KS Eduard Behrsin, daselbst.
Dessen Gehilfe:
GS Johann Nee.
Beamte:
Ed. Dsirne, Mühlgrab. Str. 18.

Rigasches Zentral-Telegrafen-Kontor.
(Рижская Центральная Телеграфная контора.)
Theaterboulevard 15, ⊶ 277 u. 279.
Chef: KR Paw. Petr.' Pyljai, Theaterboul. 15W13.
Dessen Gehilfe:
KR Th. Höltzell, Stegstr. 10, W. 6.
Aelterer Mechaniker:
GS O. Zaune, Bilderlingsh., Hofstr. 14
Jüngere Mechaniker:
GS J. Krasting, Wolgund. Str. 16W3.
GS P. Laiwing, Säulenstr. 86W11.
G. Koshuchow, Revaler Str. 18W3.
kr G. Kanepit, kl. Pallissadenstr. 2aW1

Post- und Telegrafen-Beamte:

1. Klasse:
HR Mich. Sokolow, Suworowstr. 80.
HR P. Ladygin, Ritterstr. 12W23.
HR A. Stahl, Matthäistr. 41, W. 30.
HR A. Freymann, Herrenstr. 15W5.
KA Franz Kastrowsky, Mühlenstr. 72.
HR Friedr. Lübbe, Margaretenstr. 14.
HR W. v. Schumacher, Schlock. Str. 9.
HR E. Willmann, Waisenstr. 3.
KA K. Philipp, Waisenstr. 3W5.
HR Rob. Reimers, Karolinenstr. 30W5.

3. Klasse:
KA A. Gohsen, Nikolaistr. 60W12.
Heinr. Neuland, Schlock. Str. 13W20.
KA Fritz Gail, Hilfsstr. 12, W. 7.
KA J. v. Twerjanowicz, Schiffsstr. 13
KA A. Leijawa, Kurmanowstr. 21W2.
GS J. Lehmann, Säulenstr. 33W22.
J. Sabiello, Matthäistr. 14W3.
KA K. Lukin, Gertrudstr. 48, W. 27.
KA H. Eglith, Herrenstr. 33, W. 7.
KA Fr. Bomen, Kurmanowstr. 16, W. 8
Eduard Dombrowsky, Palissadenstr. 35.
KS Fr. Groting, Kaiserwald, Villa Jachtklub.
TR J. Balodemann, Elisabethstr. 22.
GS J. Rothgalw, Säulenstr. 64W7.
GS Pet. Renz, Wolmarsche Str. 31.
KA St. Bergmann, Sprenkstr. 28W2.
Frl. L. v. Lutzau, Romanowstr. 42W16.
GS Pet. Paul, Kurmanowstr. 27W19.

4. Klasse:
GS Ch. Jurjewitsch, Säulenstr. 29W19
GS Iw. Reineke, Säulenstr. 1.
KS K. Radsin, Thronf.-Boul. 31W3.
GS K. Klawin, Artilleriestr. 23, W. 1.
GS K. Schwan, Grünstr. 7W4.
TR H. Grünberg, Kurmanowstr. 16W9.
GS J. Klinklaw, Gertrudstr. 74W15.
J. Paul, Mittelstr. 11W33.
GS Fr. Kronberg, Felliner Str. 3W29
KS J. Sillin, Säulenstr. 62W16.
GS J. Bergmannsohn, Kl. Unionstr. 1.
GS J. Upeslahz, Muckenholm. Str. 19
GS K. Roze, Marienmühlenstr. 22.
GS G. Zelmeraug, Marienstr. 55W31.
GS A. Pitkewitsch, Lagerstr. 28, W. 7.
KS Th. Conradi, Säulenstr. 46, W. 26.
GS R. Resewski, Sprenkstr. 2W6.
GS N. Iwanow, Hirtenstr. 6W35.
GS G. Widas, Sprenkstr. 13W9.
GS Arth. Neuland, Romanowstr. 24.
GS J. Meese, Säulenstr. 70W22.
GS Adolf Raag, Alexanderstr. 60W55.
GS J. Libbert, Sprenkstr. 23a, W. 8.
GS W. Iwanow, Säulenstr. 88W21.
KS A. Kalje, Marienstr. 32W29.
Frl. J. Schulgina, Steinstr. 2W9.
GS Th. Timofejew, Suworowstr. 63.
GS A. Simanowitsch, Mühlenstr. 72W14
Frl. A. Ljustritzkaja, Parkstr. 4W22.
GS A. Frisch, Thronf.-B. 31W8.
GS J. Taklai, Doblensche Str. 6W4.
GS J. Ehrenstreit, Marienstr. 32W31.
kr M. Steinberg, Suworowstr. 85W18.
GS Aug., Rehwald, Marienstr. 64W19

5. Klasse:
Frl. Mar. v. Mende, Nikolaistr. 27-29
Frau E. Konradi, Säulenstr. 46, W. 26.
Frl. Olga Stamm, Suworowstr. 11, W. 7.
Frl. L. Sobetzkaja, Mosk. Str. 124W6
Frau A. Schultz, Mühlenstr. 3aW13.
Frl. E. Kantin, Sprenkstr. 23a, W. 5.
GS W. Riesberg, Hospitalstr. 3W6.
Frl. P. Leepin, Suworowstr. 40W7.
GS M. Bason, Mühlenstr. 74W18.
M. Leschtschewa, Valentinstr. 4W2.
GS H. Reithal, Säulenstr. 64W14.
L. Koshuchowa, Revaler Str. 18W3.
GS J. Ruben, Elisabethstr. 89W19.
GS J. Arjakas, Schwarzenh. Str. 7.
Frau A. Laiwin, Säulenstr. 86, W. 11.
Frl. M. Erasmus, Paulluccistr. 7W10.
Frau O. Meese, Säulenstr. 70W22.
Frl. L. Leepa, Wendensche Str. 5W12.
Frau A. Reithal, Säulenstr. 64W14.
GS A. Wimson, Laubstr. 2W2.
Frl. M. Mjarska, Alexanderstr. 30W10.
Frl. W. Blochina, Mosk. Str. 99W1.
GS D. Leschtschew, Valentinstr. 4W2.
Frl. L. Iten, Dünamünd. Str. 65.
Frau Alma Wimson, Laubstr. 2, W. 2.
kr Karl Lindenblatt, Matthäistr. 22W26
Frau J. Libbert, Sprenkstr. 23a, W. 8.
Frl. M. Maslowskaja, kl. Newastr. 2W1
kr Bol. Rawitsch-Schtscherba, Romanowstr. 70W7.
GS M. Winter, Valentinstr. 6W5.
Frau W. Winter, Valentinstr. 6W5.
kr J. Berg, Elisabethstr. 89W19.
Frl. J. Aßmann, Alexanderstr. 44/46.
Frl. J. Mahler, Marienstr. 4, W. 23.
Frl. H. Kohzin, Marienstr. 32W24.
Frau W. Taklai, Doblen. Str. 6W4.
Frau A. Zelmeraug, Marienstr. 55W31
Frl. O. Lanskaja, Romanowstr. 40W4.
kr A. Korschun, Labor. Str. 25W4.
Frl. W. Birsneek, Parkstr. 1aW16.
P. Morosowa, Ritterstr. 39W10.
W. Silla, Marienstr. 53W7.
kr P. Pawassar, Soldatenstr. 6.
kr K. Ratasepp, Bürgerstr. 6aW10.
L. Wenig, Elisabethstr. 55W3.
E. Blochina, Mosk. Str. 99W1.
L. Bahlin, Gertrudstr. 48W18.
O. Hausmann, Lenzstr. 4.

6. Klasse:
Frau N. Worjonko, Valentinstr. 5W1.
Frl. A. Djuba, Marienstr. 110W31.
J. Sarin, Torgel. Str. 6W37.
A. Lihzis, Artilleriestr. 44W53.
W. Maslennikow, Talsensche Str. 2W29
Otto Dreivogel, Bathensche Str. 2.
P. Skalberg, Muckenholmstr. 5W2.
Frl. A. Milkewitsch, Maxenstr. 2W1.
Frl. Marie Grünberg, Reval. Str. 26W7
H. Laßmann, Schlocksche Str. 64W8.
K. Likum, Pokrowstr. 21W16.
A. Sarrin, Mühlenstr. 74W18.
J. Sucharew, Grobinsche Str. 4W6.
GS R. Ohsol, Trinitatisstr. 9/11W6.
J. Osche, Artilleriestr. 10W1.
G. Rudelis, Kirchenstr. 35W33.
F. Kapsi, Gertrudstr. 106W36.
N. Abom, Gertrudstr. 109W86.
A. Renz, Steinstr. 17W6.
M. Spuran, Revaler Str. 35W63.
M. Rogalskaja, Paulluccistr. 12W14.
J. F. J. Flugien, Schulenstr. 27W23.
W. Sauke, Säulenstr. 48W7.
A. Pink, Schiffsstr. 13W9.
kr A. Wolff, Stat. „Riga-Ufer" W14.
J. Ballod, Revaler Str. 87W25.

Leitungs-Aufseher:
GS P. Sihle, Romanowstr. 59W9.
GS Th. Putekle, Wolgundsche Str. 1.
kr S. Orlitzki, Marienstr. 83W30.
GS Ed. Klau, Marienstr. 59W8.
kr P. Kenin, Elisabethstr. 89W23.
S. Krasjukow, Kurmanowstr. 20bW29.
Arzt: HR Dr. F. Lukin, Elisabethstr. 77.

Börsentelegraf.
(Im Börsengebäude, Eingang von d. Schloßstr.)
KA J. Balgalw, Amalienstr. 5, W. 2.
kr J. Dumpe, Ritterstr. 81W10.
Frl. K. Morosowa, Ritterstr. 39W10.
Frl. J. Filemonowitsch, Säulenstr. 77.

Frl. M. Dahw, Säulenstr. 29W42.
GS W. Reinecke, Drosselstr. 32W1.
H. Hauk, Hasenh. Ufer 18W2.

Postamt auf dem Oreler Bahnhofe:

Chef der Bahnpostabteilung:
TR Nik. Chorostschо, Säulenstr. 68W3.

Fahrbeamte 1. Kat.:
KA Konst. Iwanow, Säulenstr. 35W7.
Gabr. Popow, Säulenstr. 115W4.
Konst. Ringenberg, Sprenkstr. 36W11.

Fahrbeamte 2. Kat.:
kr Serg. Kapustin, Suworowstr. 37W28
KA Leonid Alejew, Newastr. 27W5.
KS Wjatsch. Terentjew, kl. Schmiedestr. 14W2.
GS Alex. Naidin, Suworowstr. 25W11.
kr Alex. Gutermann, Ritterstr. 68W27.
GS Nik. Giljaschew, Marienstr. 31W16
kr Viktor Stolerow, Säulenstr. 70W3.
GS Nikita Urwanzew, Sprenkstr. 7W5
kr. Paul Lewitzki, Turgenjewstr. 8.
Konst. Martinow, Säulenstr. 35W6.
Mich. Wassilewski, kl. Newastr. 14W4.

Gehilfen der Fahrbeamten:
Konst. Matzkewitsch, Sprenkstr. 5W8.
Ark. Ringenberg, Ritterstr. 81W4.
Jan. Jacobson, 2. Weidendamm 20W4.
GS And. P. Petrow, Sappeurstr. 1a.

2. Ritterschaftsbehörden und -Verwaltungen.

Livl. Ritterschafts-Repräsentation.

Landräte:
Hofmeister Wilh. Baron Stael v. Holstein zu Zintenhof, wohnt in Riga im Ritterhause, residirender Landrat. Sprechst. werktägl. 11 bis 12.
Kammerherr u. Reichsratsmitglied Heinrich Baron Tiesenhausen zu Inzeem.
Alex. Bar. Meyendorff zu Klein Roop.
Karl Baron Engelhardt zu Sehlen, Oberkirchenvorsteher des Riga-Wolmarschen Kreises.
Rich. v. Sivers, Kergel, Ritterschaftsgüterdirektor.
Viktor Baron Stackelberg zu Kardis.
Ernst Baron Hoyningen-Huene zu Lelle.
Georg von Gersdorff zu Daugeln, Oberkirchenvorsteher des Wenden-Walkschen Kreises.
Nik. Baron Wolff zu Schluckum.
Kurt von Anrep zu Kerstenhof, Oberkirchenvorsteher des Pernau-Fellinschen Kreises, Kurator des adel. Fräuleinstifts in Fellin.
Arthur von Wulf zu Kosse, Oberkirchenvorsteher des Dorpat-Werroschen Kreises.
Wold. v. Roth zu Tilsit.

Landmarschall.
Hofmeister Adolf Baron Pilar von Pilchau zu Audern, wohnt in Riga im Ritterhause.

Kreisdeputirte:
Des Riga-Wolmarschen Kreises:
Manfred Baron Wolff zu Dickeln.
Otto von Blanckenhagen zu Allasch.
Axel Baron Nolcken zu Sternhof.
Des Wenden-Walkschen Kreises:
Paul Fürst Lieven zu Smilten.
Heinr. Baron Wolff zu Lysohn.
Christof v. Stryk zu Großhof.
Des Dorpat-Werroschen Kreises:
Alfred von Roth zu Rösthof.
Karl Bar. Ungern-Sternberg zu Koraft
Rich. v. Samson-Himmelstjerna zu Bockenhof.
Des Pernau-Fellinschen Kreises:
Heinrich von Stryk zu Tignitz.
Wilh. Baron Stael v. Holstein zu Staelenhof.
Alf. v. Stryk zu Großköppo.

Kassadeputirte:
A. v. Gersdorff zu Unnikülл.
Arth. v. Wulf zu Lennewarden.

Ritterschafts-Kanzlei und -Rentei.
☎ 1276.
Geschäftsstunden:
Kanzlei, werktäglich 11—4.
Rentei, werktäglich 11—2.
Bibliothek, werktäglich 1—3.
Ritterschafts-Sekretär:
Friedrich von Samson-Himmelstjerna, Packhausstr. 1, Sprechst. in d. Kanzlei im Ritterhause, 11—1 u. 3—4.
Ritterschafts-Notar:
Astaf von Transehe-Roseneck, Antonienstr. 7.
Sekretär der Wegebau-Abteilung:
Wolfgang von Klot, Mühlenstr. 17.
Bibliothekar:
Karl v. Löwis of Menar, Schulenstr. 15
Rentmeister:
August von Klot, im Ritterhause.
Rentmeistersgehilfen:
Robert v. Hirschheydt, Kaisergartenstr. 4W6.
Gregor von Sivers, im Ritterhause.
Kanzleibeamte: KS J. Grube, E. Larssen, E. Otter, K. Trotz, E. Homo, M. Larssen, E. Schwartz, M. v. Voigt.
Ministeriale:
F. Skreber, J. Grote, J. Hanson.

Ritterschafts-Archiv.
Direktor: Hermann Baron Bruiningk. Sprechstunden Montags und Freitags von 12—3½ und Sonnabends von 2—4.

Abteilung der Ritterschafts-Kanzlei für Agrar- und Steuersachen, Packhausstr. 1 (Adl. Kredit-Soz.), geöffnet werktäglich 10—1 und 2—4; 6. Abt. ☎ 1488, 8. Abt. ☎ 1246.
Sekretär: Alexander von Tobien, im Ritterhause. Sprechstunden im Bureau: 2—4.
Kanzleibeamte: Frl. L. Zimmermann, H. Schlau, A. Eckardt, E. Stahl, A. v. Brümmer, L. Krüger, A. Kaehlbrandt.
Amtsdiener: K. Ullehn.

Kataster-Amt des Landratskollegiums, Packhausstr. 1 (Adl. Kred.-Soz.), ☎ 2680.
Geschäftsführer: E. Baron Hoyningen-Huene. ☎ 1246.
Kataster-Kontrolöre:
E. von Samson-Himmelstjerna, Antonienstr. 7.
W. von Sivers, Felliner Str. 7, W. 13.
Archivar: Harald Nestwed.
Kanzleibeamtinnen: W. von Mende, O. Buschmann, J. Kersten, B. von Rautenfeld, M. Oehrn, E. Deringer, E. Lang, Ch. von Hafen.
Amtsdiener: K. Lahz.

Gebäude-Taxations-Abteilung des Livländischen Landratskollegiums, Packhausstr. 1 (Adl. Kred.-Soz.), ☎ 2680.
Geöffnet werktäglich 9—4.
Geschäftsführer: Friedr. von Stern.
Kontrolör: Karl v. Stern.
Taxatore:
Alfred Baron Maydell-Ulpisch.
Aug. Langhals.
Arn. von Mickwitz.
Hugo Sieber.
Beamtinnen: E. Kurtz, M. Oehrn, M. Doebner, A. Nelius, E. Blumenbach.

Riga-Wolmarsches adliges Vormundschafts-Gericht.
(Риго-Вольм. Дворянск. Сиротский Судъ).
Ritterhaus 1
Werktäglich außer Sonnabends 10—12¾.
Präses: Kreisdeputirter Josef Bar. Wolff-Lindenberg.
Glieder: dim. Landrat Th. Baron Richter, geschäftsführendes Glied, Gertrudstr. 1.
Alfred Baron Maydell-Ulpisch, Schützenstr. 3.
Fr. Baron v. d. Pahlen, Thronfolgerboul. 4.
Sekretär: Cand. jur. Eugen Weidenbaum, 1. Weidendamm 20, W. 3.

Ober-Kirchen-Vorsteheramt des Riga-Wolmarschen Kreises.
(Риго-Вольмарское Главное Церковное Попечительство).
Felliner Str. 7, W. 36.
Ober-Kirchenvorsteher:
Landrat H. v Stryk zu Arras.
Assessore:
Dr. Erich von Gruenewaldt zu Bellenhof.
Propst Dr. E. Schlau zu Salis.
Notär: E. Schwanck, Felliner Str. 7.
Als Kreis-Landschulbehörde, außer den Mitgliedern des Ober-Kirchenvorsteher-Amts:
Rig. weltl. Landschulrevident:
E. von Blanckenhagen, Klingenberg
Rig. geistl. Landschul-Revident:
Propst X. Marnitz zu Uexküll.
Wolm. weltl. Landschul-Revident:
H. von Freymann zu Nurmis.
Wolm. geistl. Landschul-Revident:
Pastor Ed. Pawassar zu Wolmar.
Volksschul-Inspektoren: A. Orlowski, J. Drushinski, M. Tretjakow, D. Rutschjew.
Bauerbeisitzer: L. Behrsing, G. Rink.

3. Stadtbehörden u. Verwaltungen

Stadtverordnetenversammlung.
(Городская Дума).
Aufenberg, Aug., Petersb. Ch. 77.
Baum, R., Kandauer Str. 8.
Bergmann, Adolf, Schulenstr. 5.
Berschinski, Fritz, Nikolaistr. 67aW5.
Beyermann, Joh. Hr., Alexanderstr. 40
Blau, Juri, Schlocksche Str. 15.
Blumenbach, Eugen, Lermontowstr. 1
Boehm, Joh., Artilleriestr. 29.
Bomen, Friedr., Kurmanowstr. 16.
Bornhaupt, Konrad, Sandstr. 27.
Brigader, J., Alexanderstr. 24.
Buengner, R. v., Nikolaistr. 15.
Busch, Th., Wallstr. 22a.
Carlberg, R. v., Gertrudstr. 23W9.
Dahlfeld, Jul., Kaufstr. 3, W. 5.
Döllen, Wilh., Thronf.-Boul. 3.
Erhardt, J., Georgenstr. 1.
Frey, Alex., Alexanderstr. 13.
Frobeen, Heinr., Bremerstr. 5.
Galwing, Karl, Romanowstr. 35, W. 11.

Girgensohn, Georg v., Bausk. Str. 53a
Großmann, Paul, Küterstr. 14.
Großwald, Friedrich, Theaterboul. 2.
Grunau, Leonh., Schloßstr. 13/15.
Gussew, A. J., Nikolaistr. 4.
Gussew, Mich. J., Georgenstr. 2a.
Haffner, M. v., Schulenstr. 31.
Hartmann, K. J. F., Georgenstr. 1.
Heerwagen, R., Dr., Alexanderstr. 31.
Heinicke, G., Herrenstr. 1.
Jaksch, Alf., Antonienstr. 2.
Jauch, Karl, Newastr. 13.
Jürgens, E., Mühlenstr. 21.
Iwanow, M. J., Smolensker Str. 18.
Kamkin, F. S., Antonienstr. 2.
Kahnel, Ernst, Romanowstr. 71.
Kergalw, Christ., Mühlenstr. 41.
Kerkovius, G., kl. Neustr. 6W4.
Kerkovius, Wilh. Ludw., Todl.-B. 4.
Klot, N. v., Thronfolgerboulev. 11.
Kraftkaln, Andr., Alexanderstr. 23.
Kreßler, W. A., Kreßlerstr. 2.
Kymmel, E. R., Schulenstr. 33.
Laschkow, Iw., Neustr. 37.
Lasding, Jur., Elisabethstr. 13.
Lehmann, E., Nikolaistr. 17.
Lejin, Karl M., Dr., Newastr. 9.
Lieven, Baron Felix, Georgenstr. 3.
Loeser, Karl, Kl. Lagerstr. 6.
Merkuljew, Nik., Schützenstr. 4a, W. 6.
Muschke, Joh., Dorpater Str. 18.
Nesterow, M. W., Andreasstr. 5.
Nikonorow, N. A., Dünaburger Str. 54.
Ohsoling, Ernst, Dorotheenstr. 10.
Pabst, A., Elisabethstr. 43.
Pehkschen, Konst., Albertstr. 12.
Pirang, Nikolai, Popowstr. 8.
Pitzken, Wold., Kaiserw., Hamburg. Str.
Plates, A., Todlebenboul. 3.
Plawneek, N., Kirchenstr. 14.
Reimers, W., Scheunenstr. 22.
Reinfeld, Jak., Mühlenstr. 59.
Reusner, Arth. v., Schulenstr. 20.
Rudsit, Georg, Duntenhöfsche Str. 15.
Ruhtenberg, Max, 2. Weidend. 40.
v. Samson, Fr., Packhausstr. 1.
Schubert, Bernh. v., Felliner Str. 2.
Schutow, Sergei J., Elisabethstr. 20.
Sehje, Karl, Pernauer Str. 25.
Steinberg, Peter, Alexanderstr. 33.
Steinert, Chr. D., Säulenstr. 58.
Stieda, Herm., Todlebenboul. 4.
Straußmann, Alf., Paulucccistr. 17.
Trifanow, Anan., Jakobstädt. Str. 9.
Vogel, Alb., Alexanderstr. 90.
Wegner, Wilh., Kalnezeem. Str. 2.
Weinberg, Fried., Antonienstr. 5.
Wintsch, Alex., Kurmanowstr. 24.
Zelmin, Karl, Nikolaistr. 20.

Kandidaten:

Bergmann, E. von.
Berkholz, Leo.
Kusnezow, Mich.
Kymmel, Nik.
Miljon, Martin.
Müller, Karl.
Nikitin, Nik.
Rauthe, Ernst.
Riebensahm, Paul.
Schwartz, Eug.
Stahl, Mart.
Utkin, Fed.
Wischnewski, W.

Vertreter d. geistl. Ressorts:
Wl. Jgn.' Pliß, Protohierei.

Beschwerde-Kommission der Stadtverordnetenversammlung.
(Коммисія по разсмотрѣнію жалобъ).
Glieder:
R. Baum, E. Blumenbach, N. v. Klot, Jur. Lasding, S. J. Schutow.
Suppleanten: A. Plates, A. Reußner, P. Großmann, G. Heinicke, J. Reinfeldt.

Stadtamt.
(Городская Управа).
Lokal: Königsstr. 5.
Stadthaupt: —
Stadthaupt-Kollege: W. v. Bulmerincq.
Stadträte:
J. Erhardt.
G. Kerkovius.
Dr. R. Heerwagen.
Ed. Jürgens.
N. D. Merkuljew.
A. Kraftkaln.
F. Baron Lieven.
E. v. Bötticher.
J. Dahlfeld.
Fr. Großwald.
Stadtsekretär:
N. v. Carlberg, Gertrudstr. 23W9.
1. Sekretär des Stadtamts:
A. v. Sticinsky, Kirchenstr. 35.
2. Sekretär des Stadtamts u. Translateur:
J. Labutin, Dorpater Str. 60.
3. Sekretär:
A. v. Böhlendorff, Georgenstr. 8.
Sekretärsgehilfe:
H. v. Lutzau, Mühlenstr. 6.
Archivar:
E. Sokolowski, Schulenstr. 3.
1. Kanzlist und Expedient:
Valentine Philipp, Dorpater Str. 47.
2. Kanzlist:
Walli Grohs, Suworowstr. 60W2.
3. Kanzlist:
Frau S. Franz, Kosakenstr. 4.
Amtsboten: J. Androwitsch, Wasserstr. 3.
J. Anson, Revaler Str. 40.
Kastellan: David Libbert, Königsstr. 3.

Arbeitsamt.
(Рижская Городская Коммиссія указанія труда.)
Turmstr., Jakobskaserne.
Präses:
Stadthaupt-Kollege W. v. Bulmerincq.
Beisitzer:
Fr. Bomen, Paul Böhm, A. Gussew, E. Loeser, Wilh. Reimers, Chr. Steinert, Jul. Vogelsang und J. Jauch.
Sekretär:
Arth. Sticinsky, Kirchenstr. 35, W. 5.
Vorsteher des städt. Arbeitsnachweisbur.:
Heinr. v. Bergmann, Mühlenstr. 42aW1
Dessen Gehilfe:
Karl Blumenau, Bäckereistr. 10.
Vorsteherin der weibl. Abteilung:
Frl. Louise Schneider, Schützenstr. 7W6
Deren Gehilfin:
Frl. Anna Haken, Elisabethstr. 77, W. 7
Amtsbote: Mich. Schurin, Jakobskaserne.

Armenamt.
(Коммисія по призрѣнію бѣдныхъ).
Johannishof 5. Geöffnet 10—3.
I. Abteilung.
Präses: Stadtrat N. D. Merkuljew, Schützenstr. 4a.
Beisitzer:
A. Spitzmacher, Newastr. 8.
A. Lietz, Moskauer Str. 128.
E. v. Kröger, Dorotheenstr. 18.
E. Treyden, Elisabethstr. 7.
S. v. Günther, Romanowstr. 29.
Armeninspektor und Schriftführer:
SR L. Hellmann, kl. Newastr. 4.
Armenkuratore für:
Stadt u. Petersburger Bezirk:
W. Blöß, Weidendamm 9.
Mitauer Bez.:
A. Neuenkirchen, Schwartzenh. Str. 12
1. Mosk. Bez.:
F. Schaack, Säulenstr. 42.
2. Mosk. Bez.:
A. Alexandrow, Mosk. Str. 128.

II. Abteilung.
Präses:
Stadtrat N. D. Merkuljew.
Stellvertreter des Präses:
H. Beyermann, Alexanderstr. 40.
Beisitzer:
F. Mitschke. E. Loeser. A. v. Bergmann. V. Mentzendorff. Dr. J. Stavenhagen. A. Lietz. G. Rosenkranz. O. Hartmann. M. J. Gussew. E. v. Kröger. Paul v. Günther. H. Frobeen. H. Wittrock. P. L. Gussew. Rich. Starck.
Sekretär: H. Bergner, Elisabethstr. 15.
Notar:
H. v. Mende, Alexanderstr. 40.
Archivar:
O. Baron Tiesenhausen, Kirchenstr. 16.
Kanzlisten: O. Blöß, Alexanderstr. 93.
E. Staeben, Kalnezeemsche Str. 24a.
Amtsbote: G. Milton, Johannishof 5.

Unterorgane des Armenamts.
Direktion der Haus-Armen-Krankenpflege:
Direktor: Dr. J. Stavenhagen, Thronfolgerboul. 7.

Armenärzte:
I. Bezirk (Grenzen: Düna, Karlsbassin, Stadtkanal, Nikolaistr.):
Dr. W. Waldhauer, Theaterboul. 7. ☎ 2337.
II. Bezirk (Grenzen: Düna, Nikolaistr., Todlebenboul., 1. u. 2. Weidendamm, Rote Düna, gr. Düna bis zur Nikolaistr., eingeschlossen kl. Vegesacksholm u. Hof Vegesacksholm):
Dr. H. Bar. Tiesenhausen, Elisabethstr. 21 ☎ 1505.
III. Bezirk (Grenzen: rote Düna, kl. Eichenstr., Mühlgrabener Eisenbahn, Adselsche Str., Düna bis zur Roten Düna):
Dr. W. Fromhold-Treu, Brückenstr. 22
IV. Bezirk (Grenzen: Nikolaibrücke, Stadtkanal, Alexanderboulev., Alexanderstraße, Mühlgrabener Eisenbahn, kl. Eichenstr., Rote Düna, 2. u. 1. Weidendamm, Todlebenboul., Nikolaistr.):
Dr. E. Neuenkirchen, Romanowstr. 10.
V. Bezirk (Grenzen: Alexanderstr., Ritterstr., Oreler Bahn, Elisabeth- u. Marienstr., Stadtkanal):
Dr. W. Büttner, Thronfolgerboul. 23. ☎ 1635.
VI. Bezirk (Grenzen: Alexanderstr. bis zur Mühlgrabener Eisenbahn, Mühlgrabener Eisenbahn bis zur Ritterstr., Ritterstr. bis zur Alexanderstr.):
Dr. F. Buchholz, Ritterstr. 8b, ☎ 287.
VII. Bezirk (Grenzen: Stadtkanal, Marienstr., Elisabethstr., Oreler Eisenbahn, Dünaburger Str., Grebentschikowstr., gr.

Düna bis zum Stadtkanal incl. Swirgsdenholm):
Dr. E. Erasmus, Mosk. Str. 29.

VIII. Bezirk (Grenzen: Grebentschikow- u. Dünaburger Str., Oreler Eisenbahn, gr. Lubahnsche Str. bis Dreylingsbusch, Oreler Eisenbahn, Wjatkasche Str., Wologdasche Str., Woronesher Str., große Düna incl. Lübecks-, Grapen-, Vogels- und Wiebertsholm):
Dr. W. Tiedemann, Turgenjewstr. 13.

IX. Bezirk (Grenzen: Düna bis zum Durchbruch, Ranckscher Damm, Altonaer Str., Marienmühlenteich, Bolderaaer Eisenb., Lestensche Str., Grenzlinie zwischen Petrinzeem u. dem alten Lagerplatz, gr. Düna incl. Lindezeem, Atgasen, Seisenberg, Bienenhof, Schlumpenholm, Friedrichsholm, Hasenholm, Groß-Klüversholm):
Dr. M. Wilentschik, Mit. Chaussee 5. ☎ 2632.

X. Bezirk (Grenzen: Cementfabrik, Rohne Dieck, Düna-Arm, kl. Wasserstr., Goldinger Str., Gregorstr., Bolderaaer Eisenbahn, Champetresche Str., die Grenzlinie zwischen dem alten Lagerplatz u. Petrinzeem, Lestensche Str., Bolderaaer Eisenbahn, Marienmühlenteich, Altonaer Str., Rancks Damm, Düna-Durchbruch, gr. Düna bis zur Cementfabrik):
Dr. F. Buchardt, Martinsstr. 5. ☎ 1930.

XI. Bezirk (Grenzen: Düna-Durchbruch bei der Cementfabrik, Rohne Dieck, Düna-Arm, kl. Wasserstr., Goldinger Str., Gregorstr., Bolderaaer Eisenbahn, Champetresche Str., umfaßt außerdem die Oertlichkeiten Sassenhof, Nordeckshof, Ilgezeem und Weißenhof):
Dr. R. Werth, Dünamünd. Str. 48. ☎ 4029.

XII. Bezirk (Grenzen: Petersburger Chaussee und die Mühlgrabener Bahn bis Neu-Mühlgraben):
Dr. A. Vogel, Schreienb., 1. Linie 38.

Verwaltung des **Siechenhauses:**
(Thorensberg, Grenzstr., ☎ 2652.)
Präses: E. Loeser, kl. Lagerstr. 6.
Beisitzer:
A. Vogel, Alexanderstr. 90.
W. Mansfeldt, Alexanderboul. 1.
Schriftführer:
der Archivar des Armenamts.
Anstaltsarzt:
Dr. E. Blumenbach, Romanowstr. 11.
Hausvater:
Friedr. Wilh. Langbein, Zeltstr. 1.

Verwaltung des **Armen-Asyls:**
(Matthäistr. 79, ☎ 1521.)
Präses:
E. von Kröger, Dorotheenstr. 18.
Beisitzer: P. Radsing, Adlerstr. 2a.
A. Taurit, Industriestr. 28.
Schriftführer: der Notär des Armenamts.
Anstaltsarzt: Dr. O. Burchard, Basteib. 4.
Hausmutter: O. Müller, Matthäistr. 79.

Verwaltung des
St. Georgen-Hospitals:
(Herrenstr. 34, ☎ 1538.)
Präses:
W. Reimers, Scheunenstr. 22.
Beisitzer:
H. Beyermann, Alexanderstr. 40.
V. Mentzendorff, Elisabethstr. 31a.
Schriftführer: der Sekretär d. Armenamts.
Anstaltsprediger:
Oberpastor Th. Hellmann, Wallstr. 22a.
Anstaltsarzt: Dr. A. Schabert, Sandstr. 32.
Stellvertr. Oekonom: Ludw. Schaack. Herrenstr. 34.

Verwaltung von
Nyenstädts Witwenkonvent:
(Schmiedestr. 36.)
Präses:
O. Hartmann, Elisabethstr. 31.
Beisitzer:
V. Juon, Nikolaistr. 20.
E. Kappeller, Scheunenstr. 6.
Schriftführer:
der Archivar des Armenamts.
Anstaltsprediger:
Pastor O. Erdmann, Herderplatz 4.
Anstaltsarzt: Dr. O. Burchard, Basteib. 4.

Verwaltung von
Campenhausens Elend:
(Scharrenstr. 20.)
Präses:
O. Hartmann
Beisitzer:
V. Juon, Nikolaistr. 20.
E. Kappeller, s. o.
Schriftführer:
der Archivar des Armenamts.
Anstaltsarzt: Dr. P. Faber, Konv. z. heil. Geist.

Verwaltung des
Nikolai-Armenhauses:
(Nikolaistr. 44.)
Präses: F. Mitschke, Nikolaistr. 20.
Beisitzer:
H. Hartmann, Malerstr. 5.
J. Goldbek, Mühlenstr. 36.
Schriftführer:
der Archivar des Armenamts.
Anstaltsprediger:
Pastor A. Burchard, Matthäistr. 16.
Anstaltsarzt: Dr. O. Groth, Alexanderstr. 24.

Verwaltung des
Russischen Armenhauses:
(Ritterstr. 1.)
Präses:
M. J. Gussew, Georgenstr. 2a.
Beisitzer:
M. S. Kruglow, Alexanderstr. 83.
J. J. Sesnow, Karolinenstr. 23.
Anstaltsarzt: Dr. H. Jansen, Alexanderboul. 1.
Oekonom: A. J. Morosow, Ritterstr. 1.

Verwaltung des
Evangel. Waisenhauses:
(Hermannstr. 19, ☎ 2820.)
Präses:
H. Frobeen, Bremerstr. 5.
Beisitzer:
W. Anspach, Alexanderstr. 101.
G. Schmidt, Weberstr. 15.
Schriftführer: der Sekretär d. Armenamts
Anstaltsarzt:
Dr. E. Mey, Sandstr. 7.
Waisenvater:
Pastor Osk. Schneider, Hermannstr. 19

Verwaltung des 1. **Kinder-Asyls:**
(Hospitalstr. 1, ☎ 2054.)
Präses:
H. Wittrock, Antonienstr. 8.
Beisitzer:
R. Pfab, Suworowstr. 12.
S. Wihksne, Säulenstr. 54.
Schriftführer: der Notär des Armenamts.
Anstaltsarzt:
Dr. J. Bernsdorff, Alexanderstr. 101.
Hausvater: J. Kabe, im Asyl.

Verwaltung des 2. **Kinder-Asyls:**
(Asylstr. 8, ☎ 2055.)
Präses:
H. Wittrock, Antonienstr. 8.
Beisitzer:
Erwin Brock, Brückenstr. 15.
G. Rosenkranz, 2. Weidendamm 11.
Leiter:
Pastor Herm. Lezius.
Schriftführer: der Notär des Armenamts.
Anstaltsarzt: Dr. Walt. Frommhold-Treu, Brückenstr. 22.
Hausvater: Peter Kermel, im Asyl.

Verwaltung der **Arbeitsstätte für Minderjährige.**
(Rotestr. 4, ☎ 1577.)
Präses:
Mag. pharm. A. Lietz, Mosk. Str. 128.
Beisitzer:
J. Paul, Moskauer Str. 145.
A. A. Nikonorow, Dünaburger Str. 54.
Schriftführer: der Sekretär d. Armenamts.

Direktion der **Dienstboten-Unterstützungskasse.**
Direktor:
Joh. H. Beyermann, Alexanderstr. 40.
Armeninspektor:
L. Hellmann, kl. Newastr. 4.

Verwaltung der **Arbeitsstätte für Erwachsene:** ☎ 92.
Präses: G. Rosenkranz, 2. Weidend. 11.
Beisitzer: A. Vogel, Alexanderstr. 90.
S. Wihksne, Säulenstr. 54.
Schriftführer: der Notär des Armenamts.
Anstaltsarzt: Dr. O. Burchard.
Inspektor: O. Felser.

Verwaltung des **städt. Volksspeise- u. Teehauses.**
Präses:
E. v. Kröger, Dorotheenstr. 18.
Beisitzer:
W. Wegner, Kalnezeemsche Str. 2.
Gottfr. Muhs, kl. Lagerstr. 65.
Oekonom:
L. Brachmann, in der Anstalt.

Bauamt.

(Строительная Коммисія).
Königsstr. 5, ☎ 346, offen: 10—3.
Präses:
Stadtrat Ing. G. Kerkovius, kl. Neustr. 6.
Beisitzer:
dim. Stadrat Ing. E. Lehmann.
Architekt K. Pehkschen, Albertstr. 12.
Paul Böhm, Theaterboul. 11.
Ing. Arnold Pabst, Elisabethstr. 43.
Nik. Jul. Pirang, Popowstr. 8.
Sekretär: Kand. jur. Franz Bruttan.
Sekr.-Gehilfe u. Buchhalter:
Karl Behting.

uchhaltersgehilfin: Johanna Hartmann.
rchivarsgehilfin: Livia Rosenwald.
anzlistinnen:
Emmi Eiste.
Marie Kruhms.
mtsbote: Paul Bruse.

echnische Beamte:
tadt-Architekt:
Reinhold Schmäling, Mühlenstr. 60.
üngere Stadt-Architekten:
Guido Bertschy.
Boris v. Bock,
eh. d. Stadtarchitekten: Rud. Gersdorff
tadt-Oberingenieur:
Diedrich v. Rennenkampff.
bteilungs-Ingenieure:
Alexander Ballod.
Georg Römer.
tadtmaschineningenieur:
Eduard Lindwart.
tadtingenieure:
Karl v. Kori.
Ing. Alex. Labutin.
üngere Stadtingenieure:
Georg Baron Mirbach.
Bruno Intelmann.
ngenieur des Konstruktionsbureaus der
Stadtingenieure: Philipp Burmeister.
ontrolleur:
—
anal- und Schachtaufseher:
R. Pirag.
aterialverwalter: Karl Schmidt.

Bau-Aufsichtsamt.
(Комиссія строительнаго надзора).
Königsstr. 5, III, ☎ 1612.
Geöffnet 10—3.

räses:
Stadtrat Cand. jur. A. Kraftkaln.
tellvertr. Präses u. Beisitzer:
M. W. Resterow.
eisitzer:
Kaufmann M. W. Resterow.
Architekt R. Zirkwitz.
Architekt W. Roeßler.
Alex. Steinert.
achverständige für künstlerische Fragen:
Architekten: E. Felsko, W. Bockslaff,
E. Laube.
ekretär:
Cand. jur. Arend v. Berkholz.
rchivar: W. Liebkowski.
aurevidenten:
Ingenieur P. Wilde.
Architekt H. Mehlbart.
Architekt A. Aschenkampff.
Ing. J. Rihter.
ehilfe der Baurevidenten:
Konst. Werbitzky.
anzlistin:
K. Androwitsch.
mtsbote: Th. Teichmann.

Betriebsamt.
(Управленіе городскими предпріятіями).
räses:
Stadtrat E. Jürgens, Mühlenstr. 21.
lieder:
Ing. G. Kerkovius, kl. Neustr. 6W4.
J. Laschkow, Neustr. 37.
G. v. Girgensohn, Bauskesche Str. 53a.
J. Blau, Schlocksche Str. 15, W. 1.
ekretär:
H. v. Röpenack, Alexanderstr. 28W7.
rchivarin:
Frl. H. Schummer, Matthäistr. 9.

Kanzlistin:
Erna Skujin, Arsenalstr. 3W1.
Amtsbote:
A. Wisulin, Steinstr. 7W15.

Kaufmännisches Bureau des Gas-, Wasser- und Elektrizitätswerks:
Kaufmännischer Direktor:
W. Minuth, Basteiboul. 10.
Dessen Gehilfe:
B. Burchard Albertstr. 7W1.
Ober-Buchhalter:
H. Lucht, Trinitatisstr. 12, W. 4.
Dessen Gehilfin:
Frl. E. Waldmann, Säulenstr. 35W16.
Rendant: J. M. Aboling, Säulenstr. 22
Dessen Gehilfe:
A. Stäger, Erbsenstr. 7W1.
Buchhalter:
P. Sadowsky, Jägerstr. 6aW5.
1. Rechnungsbeamter:
G. Ullmann, Felliner Str. 1, W. 8.
2. Rechnungsbeamter:
F. Johannsohn, Alicenstr. 4.
Rechnungskontroleur:
A. Buchardt, Karolinenstr. 39, W. 8.
Bureau-Assistentinnen:
Frl. F. Ullmann, Felliner Str. 1, W. 8.
Frl. F. Ludewik, Wenden. Str. 5W11.
B. Nicolai, Schulenstr. 25W40.
E. Janewitsch, Dorpater Str. 41, W. 9.
Frl. A. Bäuerle, Schmiedestr. 9W18.
Frl. M. Strauß, Säulenstr. 44W18.
Geldeinnehmer:
F. Schmelte, Thronfolgerboul. 3W13.
M. Grauding, Palaisstr. 3W8.
J. Turk, Suttensche Str. 5.
O. Rutsching, Hermannstr. 13W13.
F. Stark, Alicenstr. 4.
J. Behrsin, Lubahn. Str. 140W1.
E. Dubowitz, Adlerstr. 16W8.

Technisches Büro des Gas- u. Wasserwerks:
Technischer Direktor:
F. Schultz, Basteiboul. 10.
Inspektor der Gasanstalt II.:
M. Rosenkranz, Ritterstr. 157.
Oberingenieur des Wasserwerks:
J. Hemsendorff, Moskauer Str. 148.
Inspektor des Grundwasserwerkes:
Alphons Badche, wohnt in Bellenhof.
Ingenieur:
Th. König, Altonaer Str. 4.
Jüngerer Ingenieur:
A. Rohne, Nikolaistr. 24W18.
Chemiker:
O. v. Kiel, Ritterstr. 157.
Zeichner:
D. Baude, Karolinenstr. 30W2.
Techniker:
A. Lardon, Suworowstr. 61W8.
Aug. Guschan, Suworowstr. 80W5.
Magazin-Buchhalter:
R. Walter, Mühlenstr. 62W15.
Büro-Assistenten:
E. Klock, Dorotheenstr. 13W4.
F. Treumann, Säulenstr. 45W6.
Frl. E. Ludewig, Suworowstr. 2, W. 9.
Frl. E. Dumberg, Elisabethstr. 9aW10.
Gasmesser-Kontrolör:
J. Peischak, Mitauer Chaussee 31W2.
Magazin-Aufseher:
B. Garonski, Wendensche Str. 3, W. 2.
Magazin-Verwalter:
R. v. Rutowz, Nikolaistr. 24W2.
Dessen Gehilfe:
P. Görke, Sandstr. 16W5.

Expeditor:
K. Schneebach, Karolinenstr. 30, W. 6.

Technisches Büro des Elektrizitätswerkes:
Technischer Direktor:
Boris Schmidt, Nikolaistr. 27, W. 23.
Gehilfe des Direktors:
Edg. Ed.' Ullmann, Säulenstr. 6W23.
Ingenieur:
W. Fowelin, Säulenstr. 23, W. 16.
Techniker und Zeichner:
A. Thomson, Kirchenstr. 4aW4.
H. Trampedach, Mühlenstr. 40W5.
Büro-Assistentin:
Frl. A. Below, Reimersstr. 1W17.
Maschinenmeister: Gustav Breitenstein, Elektrizitätswerk, Andreasholm.
Obermonteur:
Theodor Geertz, Dorp. Str. 36, W. 3.

Maschinenmeister des 1. Stadttheaters:
S. Strunsky, Wallstr. 10, W. 5.

Handels- und Gewerbeamt.
(Торгово-Ремесленная Коммисія).
Königsstr. 5 und Schmiedestr. 10.
Geöffnet: werktäglich 10—3.
Präses:
Stadtrat J. Erhardt, Georgenstr. 1.
Stellvertreter des Präses:
Eugen Schwartz, Elisabethstr. 17.
Beisitzer des Handelsamts:
C. G. v. Sengbusch, Alexanderstr. 55.
Dr. jur. R. v. Büngner, Nikolaistr. 15.
W. F. Maximow, Basteiboul. 8.
Beisitzer des Gewerbeamts:
Ch. Steinert, Säulenstr. 58.
Arvid Torp, Kl. Schloßstr. 23.
C. Jauch, Lagerstr. 1.
P. Böhm, Suworowstr. 86.
1. Sekretär:
E. Schilinzky, Alexanderstr. 84.
2. Sekretär:
N. Scheluchin, Alexanderstr. 18.
Archivar: Friedr. Rambach, Jakobsstr. 30
Erster Buchhalter:
W. Karp, Antonienstr. 15.
Zweiter Buchhalter:
Ed. Hartmann, Albertstr. 7.
Kontroleurin: A. Koitkowitz, Nikolaistr. 4.
Exped. und Kanzlist:
Th. Trauberg, Wasastr. 28a.
Boten:
P. Deutsch, Mit. Chaussee 45a.
P. Leeping, Färberstr. 13.

Dispacheur: D. Zimmermann, Kalkstr. 30.

Waterschout und Seevolkverheurer:
B. Mora, Seemannshaus.

Schiffstaxatore:
Schiffsbaumeister:
R. Jansohn, Ballastdamm 64.
Reepschlägermeister:
W. Kreyenberg, Mühlenstr. 135.
Segel- und Kompaßmacher:
E. Lotzin, Romanowstr. 16.
Blockmachermeister:
W. Schultz, Schiffsstr. 24.
Maschineningenieure.
John Mac-Intosh, Bolderaa
O. Kohlhase, Alexanderstr. 49W6.
Archibald Mac-Intosh, Kirchenstr. 32W6
O. Fleischer, Elisabethstr. 3W10.
Schiffskapitäne:
Bernh. Mora, Seemannshaus.

Wolfgang Russow, Seemannshaus.
Ernst Melville, Mitauer Ch. 36a.

—

Makler:
H. Barclay de Tolly, Theaterboul. 4.
W. Mertens, Alexanderboul. 6.
Fr. Cleemann, Nikolaistr. 67bW8.
Carl Bertels, Kirchenstr. 39W9.
Schiffsmakler:
Bernh. Mora, Seemannshaus.

Eichenholzwraker:
—

—

Stadtwäger u. Waagekontor:
Wäger:
K. Krug, Popowstr. 1.
J. Zieser, Elisabethstr. 20a.
E. Johannsohn, Ritterstr. 73aW7.
Wagediener:
N. Martinsohn, Wasserstr. 4.

—

Getreide- und Saatkontroleur:
E. Wilde v. Wildemann, Schmiedestr. 49.

—

Heringswrake (Andreasholm):
Wraker:
A. Groot, Mühlenstr. 3aW1.

—

Handelsdeputirte:
E. Jauch, Newastr. 13.
L. Mäntel, Newastr. 10.
E. Treu, Gertrudstr. 39.
J. M. Remnew, Moskauer Str. 30.
E. Rauthe, Katholische Str. 1.
N. Minuth, Gertrudstr. 28.
W. S. Wegner, Kalnezeemsche Str. 4.
G. Ostwald, kl. Lagerstr. 35.
H. Kirstein, Schiffsstr. 8/10.
A. Petersohn, Schiffsstr. 40.
H. H. Meyer, Theaterboul. 4.
N. Plawneek, Kirchenstr. 14.
Eug. Hopfe, Dünamünd. Str. 18.
W. Häcker, Palaisstr. 3.
Jul. Paul, Moskauerstr. 143.
A. Ikert, Elisabethstr. 21a.
Fr. Rambach, Jakobsstr. 30.
Joh. Beyermann, Alexanderstr. 40.
A. Heinrichsen, Basteiboul. 8.
S. Klimow, Smolensker Str. 20.
M. Iwanow, Smolensker Str. 18.
G. v. Girgensohn, Bauske. Str. 53a.
W. Trettin, Scheunenstr. 13.
A. Wintsch, Kurmanowstr. 24.
A. Torp, kl. Schloßstr. 23.
E. Grünupp, Moskauer Str. 137.
M. G. Laschkow, Alexanderstr. 74.
J. Herrnberger, Königsstr. 11.
R. Kohzer, Mühlenstr. 93.
N. Scheluchin, Alexanderstr. 18.
A. Reim, Bullensche Str. 12.
F. J. Jegorow, Kostromaschestr. 3.
A. Grube, Jakobstr. 5.
Paul Paul' Böhm, Suworowstr. 4.
R. Sadowsky, Basteiboul. 8.

—

Marktpolizei:
1. Marktkommissär:
A. Neuland, Waldstr. 4a.
Dessen Gehilfen:
O. Jordan, Alexandermarkt.
A. Kücker, Kurische Str. 3.
2. Marktkommissär:
M. Rosenblatt, kl. Münzstr. 12.
Marktwäger: G. Biering, Tempelstr. 4.
Kassirer: K. Börsing.
Kassirer (für den Alexandermarkt):
K. Green, Schmiedestr. 18.
Buchhalterin:
Frau A. Franck, Kirchenstr. 4a.
Marktwaagediener:
W. Saukum, Gertrudstr. 85.
Marktaufseher:
A. Rumneek, kl. Neustr. 3.
O. Pietsch, Karolinenstr. 26.
E. Andersohn, Moskauer Str. 131.
G. Wiedring, Jesuskirchenstr. 4.
E. Biering, Emmastr. 18.
M. Januschis, kl. Altonaer Str. 19.
J. Sucker, kl. Lagerstr. 29.
F. Jacobsohn, Alexandermarkt.
J. Schukow sen., Dünaburg.Str. 37.
H. Libbert, Schwimmstr. 30.
P. Dietrichs, Heringswrake.
A. Kinder, Kurmanowstr. 14.
H. E. Ramberg, Pokrowstr. 1.
N. Feodorow, Katholische Str. 20.
O. Feldmann, Matthäistr. 18.
J. Weinberg, Windauer Str. 1.
Trödelhofaufseher:
E. Kirstein, Gertrudstr. 39W15.
J. Schukow, Dünaburger Str. 37.

—

Stadt-Mechaniker:
P. Raasche, Elisabethstr. 69.

—

Preisbureau:
Geschäftsführer:
R. Sadowsky, Basteiboul. 8.
Dessen Gehilfe:
W. Karp, Antonienstr. 15.
Bote:
P. Leeping, Färberstr. 13.

Elevator.
(Элеваторъ).
Auf dem Andreasholm, ☎ 632.
Präses:
Eugen Schwartz, Elisabethstr. 17.
Vice-Präses:
Stadtrat Felix Baron Lieven.
Glieder:
A. Sellmer, Nikolaistr. 23.
J. Müller, Burschenstr. 7.
M. Iwanow, Smolensk. Str. 18.
Getreide-Inspektor:
K. Wilde v. Wildemann, Altstadt 12.
Buchhalter:
Oskar Kröger, Elevator.

Kurkostenbureau.
(Отдѣленіе по взысканію больничныхъ недоимокъ.)
Königsstr. 5, Hof, Erdgeschoß, links.
Präses: Stadtrat A. Kraftkaln.
Geschäftsführer:
Heinrich Seuberlich, Alexanderstr. 34.
Dessen Gehilfe:
W. v. Haken, Jägerstr. 6aW6.
Archivar: Osk. Günther, Ritterstr.12W36
Kanzlist:
A. W. Sidorow, kl. Münstereistr. 5W4.
Zweiter Kanzlist und Expedient:
Frl. L. Guhse, Mühlenstr. 55W9.
Dritter Kanzlist:
L. Reimann, Sofienstr. 6W1.
Bote: Jacob Tinnus, Taubenstr. 37.

Oekonomieamt.
(Хозяйственная Коммисія).
Königsstr. 5, part., rechts. Offen: 10—2.
Präses:
Stadtrat Felix Baron Lieven, Georgenstr. 3.
Stellvertreter des Präses:
Mich. Iw.' Gussew, Georgenstr. 2a.
Beisitzer:
Alexander Redlich, Basteiboul. 2, Q. 5.
Max Ruhtenberg, 2. Weidendamm 40.
Karl Jauch, Newastr. 13, W. 18.
Sekretär:
E. jur. Fr. v. Fossard, Alexanderstr. 11.
1. Notär:
Leopold Hartmann, Georgenstr. 6.
Archivar:
Heinr. v. Sticinsky, Peterpaulsstr. 2.
Kanzleigehilfin:
Anna Eichmann, Mühlenstr. 71.
Expedient und Kanzlist:
Friedrich Ehwing, Kalnez. Str. 42.
Kanzlistin:
Frl. Erna Neumann, Alex.-Str.85W19.
Amtsbote: Ernst Rennert, Sommerstr. 4.
Jahn Tauring, kl. Neustr. 1.

—

Abteilung für die Beitreibung von Rückständen:
Geschäftsführer:
A. v. Horlacher Artilleriestr. 3.
Dessen Gehilfe:
Christof v. d. Recke, Karolinenstr. 25.
Kanzlist:
Arthur Martens, Romanowstr. 72.
Amtsbote:
Jefim Grisenok, kl. Neustr. 3.

—

Aelt. Stadtrevisor:
Richard Stegman, kl. Newastr. 4.
Jüngerer Stadtrevisor:
Wilh. Groot, Danziger Str. 5.
Ing. des topogr. Bureaus:
G. Nurm, Elisabethstr. 67, W. 8.
Landmesser beim Ing. d. topogr. Büros:
Ad. Hühnert, Margaretenstr. 21.
Abteilungs-Revisore:
Eug. Reimann, kl. Kandauer Str. 9.
Adolf Berlis, Alexanderstr. 95.
Deren Gehilfe:
Karl Dolsi, Fruchtstr. 8.
Zeichner:
David Friedmann.
Zeichnerin:
Elin. Martens, Elisabethstr. 12, W. 7.
Bote: Ludw. Rathke, Waagestr. 3.

—

Stadtexpeditor:
Hugo Grotticky, Klüversh. Str. 5.

Kassen- und Rechnungsbeamte:
Geschäftsführer und Oberbuchhalter:
Adolf Taurit, Industriestr. 28.
Oberbuchhaltersgehilfe:
Eugen Hausse, Schulenstr. 32.
1. Kassabuchhalter:
Alfons Büttner, Schulenstr. 34.
2. Kassabuchhalter:
Wolfg. Behling, Bilderlingshof, Marienprosp. 6.
1. Kassirer:
Arthur Jandau, Felliner Str. 2aW12.
2. Kassirer:
Pawel Fadejew, Säulenstr. 29aW18.
Steuerkassirer:
Walter Deringer, Elisabetstr. 6, W. 7.
Steuerkontroleur:
Carl Block, Majorenhof, Rig. Str. 60.
Gehilfe des Steuerkassirers u. Kontroleurs:
Alexis Torchiani, kl. Münzstr. 12.
2. Buchhalter:
Christoph Behling, Bäckereistr. 12.
3. Buchhalter:
Bruno Kirchner, kl. Newastr. 6.
4. Buchhalter:
Paul Beyermann, Kalnez. Str. 25a.

Oberbuchhalters-Gehilfen:
W. Chmelewski, Mühlenstr. 101.
Frau M. Schaur, Industriestr. 1c.
Kassenboten:
Fritz Kruhm, Dünamünd. Str. 16W4.
Carl Rohland, Katharinenstr. 1.
Alexander Kuschke, Grobinsche Str. 3.
Joh. Tauring, Katharinenstr. 1.
Hans Biering, Tempelstr. 2a.
Alex. Kislow, Alexanderstr. 115..
Portier der Steuerkasse:
Alf. Werner, Marienstr. 25W3.

Quartieramt.
(Квартирная Коммисiя городскаго Управ.)
Königsstr. 3, 2 Trep. ☎ 2074.
Geschäftszeit: 11—3.
Präses: Stadtrat Fr. Großwald, Theaterboul. 2.
Stellvertreter des Stadtrats:
SR A. Blumenbach, Friedensstr. 45W1
Beisitzer:
S. Wihksne, Säulenstr. 54.
J. Kastrowski, Säulenstr. 64.
W. Bierich, Paulucciſtr. 21.
Sekretär: HR L. Poorten, Nikolaistr. 23.
Buchhalter:
A. Felser, Kaiserwald, Stettiner Str.
Quartiermeister:
Kap. A. Stramburgski, Karolinenstr.17
Obristleut. A. Kersten, Romanowstr.53
Expeditor:
A. Mey, Gertrudstr. 36W3.
Amtsboten:
G. Andersohn, Königsstr. 5, W. 2.
G. Jambitzki, Pernauer Str. 19.

Rigasches städtisches **Schlachthaus.**
(Рижская Городская Скотобойня).
2. Weidendamm, ☎ 654.
Viehhof ☎ 2958.
Geöffnet: Winters: 7—6,
Sommers: 6—6.
Direktor:
Mag. med. vet. A. Grotenthaler, Schlachthof.
Direktors-Gehilfe:
L. Kuppitz, Schlachthof.
Veterinärärzte:
A. Godycki-Cwirko, Schlachthaus.
B. Rubbert, Schloßstr. 18, W. 9.
J. Saks, Peterholmsche Str. 5, W. 7
W. Antoschewski, 2. Weidendamm 3W6.
N. Krasnoperow, Peterholm. Str. 5.
R. Grapmann, Schlachthof.
Schriftführer und Buchhalter:
E. Hinke, Albertstr. 13W10.
Kassirer:
G. v. Cramer, Felliner Str. 4W6.
Kontrolör:
A. Kellermeister, Schlachthof.
Inspektor: W. Kilowitzky, Schlachthaus
Ingenieur: E. Schmidt, Schloßstr. 16.
Vorsteherin des Trichinenschau-Amtes:
E. Walter, Alexanderstr. 24W3.
Hallenmeister:
K. Lawin, Nikolaistr. 43W8.
K. Sarschant, Schützenstr. 19, W. 6.
R. Leitan, Revaler Str. 19, W. 9
Feldscher: M. Sommer, Mitauer Ch. 99.
K. Aumeister, Schreyenbusch, 5, 18.
Maschinisten:
F. Depree, Schlachthof.
P. Treymann, Rjäs. Str. 10bW6.
Schlachtaufseher: —
Taxator:
J. Milton, Schlachthaus.
Ministerial:
J. Moon, Apothekerstr. 22.

Probenehmer:
J. Ohsit, Friedensstr. 8W29.

Delegirtenkommission für die **Immobilienschätzung.**
(Коммисiя Депутатовъ по оцѣнкѣ недвижимыхъ имуществъ).
Königsstr. 5, Erdgeschoß.
Präses:
Stadtrat A. Kraftkaln
Beisitzer: Dr. W. Brandt. J. Paul.
Architekt H. Hilbig.
A. Schnakenburg.
Substituten:
M. Brusch, R. Kowarzyk, A. Winisch, K. Schmidt.
1. Sekretär: C. Bienemann, Säulenstr. 18.
2. Sekretär:
A. Weidner, Ritterstr. 71.
Archivar:
J. Pawar, Nummershöf. Str. 11.
Kanzlistin u. Archivargeh.:
Marie Kuschke.
Amtsbote: J. Tinnus.

Oertliche Kommissionen für die **Immobilienschätzung.**
(Мѣстныя Коммисiи по оцѣнкѣ недвижимыхъ имуществъ).
Für die innere Stadt:
W. Häcker. H. Hilbig. Fr. Windisch. W. Thiel. K. Schmidt. A. Schnakenburg. Johann Donner. Arved Torp. W. Rößler. R. Marschütz.
Substituten:
E. Busch. W. Kieseritzky.
Für den Petersburger Stadtteil:
O. Sawitzky, E. v. Briskorn. R. Zirkwitz. L. Jschreyt. R. Pfeiffer. L. Büjanhoff. R. Chomse. A. Leutner. F. Nather. J. Taube. M. Brusch. A. Lubbe. G. Kamintius. J. Balkin. K. Kolbe.
Substitut: Ed. Trey.
Für den Moskauer Stadtteil:
E. Karlsberg. Sim. Wihksne, Nikolai Wittenberg. Alex. H. Nikonorow. D. Diedrichson. J. Paul. K. Schnabowitz. E. Hopfe. J. Albert. L. Grunau. Ch. Kergalw. J. M. Remnew. H. Keck. A. Winisch. J. Dahwis. E. Grünup.
Substituten: Alexander Steinert. W. S. Franz.
Für den Mitauer Stadtteil:
Karl Hesse. D. Mihlit. A. Rasmus. G. Muß. B. Bulowski. G. v. Girgensohn. W. Kreßler. A. Alsleben. Dr. med. W. Brandt. W. Hoffmann. J. Sehl. A. Rohloff. R. Kowarzyk.
Für das weitere Patrimonialgebiet: H. Girgensohn.

Rigasche **Stadt-Wehrpflichtsbehörde.**
(Рижское Городское по воинской повинности Присутствiе.
Kl. Münstereistr. 2. ☎ 1330.
Geöffnet: 9—2.
Stellv. Präses:
Stadthauptkollege W. v. Bulmerincq.
Glieder:
Stadtverordn. N. J. Plawneek, Kirchenstr. 14.
Stadtverordn. M. J. Jwanow, Smolensker Str. 18.
Einer der Gehilfen des Polizeimeisters (stellv.).
Ein Vertreter der Militärverwaltung.

Sekretär:
Cand. jur. E. Lieven, Felliner Str. 7.
Gehilfe des Sekretärs:
Jul. Ramlau, Dorpater Str. 57.
Kanzlist: Wilh. Tieder, Sprenkstr. 23a.
Ministerial:
J. Renz, Amtswohnung.

Sanitäts-Kommission.
(Санитарная Коммисiя).
Johannishof 5, 2 Treppen.
☎ 573. Geöffnet 10—3.
Präses:
Stadtrat Dr. med. R. Heerwagen, Alexanderstr. 31.
Stellvertreter des Präses:
Alfred Jaksch, Antonienstr. 2.
Beisitzer der Sanitätskommission:
W. Kreßler, Kreßlerstr. 2.
A. v. Antropow, Schulenstr. 14.
Dr. J. Bernsdorff, Alexanderstr. 101.
Aerzte d. Sanitätskommission:
Sanitätsarzt:
SR Dr. med. W. v. Rieder, Mühlenstr. 60.
Gehilfe des Sanitätsarztes:
Dr. med. Ch. v. Bröcker, Alexanderstr. 34.
Stadtärzte:
Für die innere Stadt:
SR Dr. med. M. Loßky, Schloßstr. 14.
Sprechstunden: 11—12 und 6—7.
Für den Petersburger Stadtteil:
KR Dr. R. Klimowitsch, Newastr. 5W5
Für den Moskauer Stadtteil:
KR Dr. E. Erasmus, Elisabethstr. 89.
Sprechstunden: 9½—11 Mosk. Str. 29 u. 4—5 Elisabethstr. 89.
Für den Mitauer Stadtteil:
KR Dr. W. Kaschin, Lagerstr. 17.
Sprechstunden: 9—10 und 5—6.
Stadtveterinärärzte:
Für die innere Stadt u. den Petersburger Stadtteil: Mag. E. Kangro, Mühlenstr. 59.
Für den Moskauer u. Mitauer Stadtteil:
A. Thomson, Mühlenstr. 70.
Wohnungsinspektor:
Jng. P. Ladygin, Nikolaistr. 67b.
Sekretär der Sanitäts-Kommission:
E. v. Roth, Stralsunderstr.
1. Kanzellistin:
Frau J. Lundberg, Alexanderstr. 31.
2. Kanzellistin:
Frl. E. v. Ozmidoff, Elisabethstr. 3.
Amtsbote: E. Bitte, Säulenstr. 29.

Der Sanitätskommission unterstellte Anstalten:
Städtische **Rettungsanstalten,**
(Спасательныя заведенiя).
Leitender Arzt:
Dr. med. W. v. Rieder, Mühlenstr. 60.
Der inneren Stadt.
Kämmereistr. 2.
Vorsteher: J. Gablin, Kämmereistr. 2.
Des Petersburger Stadtteils:
Peterholmsche Str. 15.
Vorsteher: Karl Sillin, in der Anstalt.
Des Moskauer Stadtteils:
Moskauer Str. 74.
Vorsteher: P. Klawin, in der Anstalt.
Des Mitauer Stadtteils:
Schiffsstr. 15 (Ecke der Trinitatisstr.).
Vorsteher: Ed. v. Lübtow, in der Anstalt.

Städtische Sektions-Anstalt,
(Секционная камера).
Moskauer Str. 74.

Verwaltender Arzt:
Dr. med. W. v. Rieder, Mühlenstr. 60.

Leiter der Sektionen: die Stadtärzte für gerichtliche Angelegenheiten Dr. H. v. Bluhmen, Dr. E. Hugo, Dr. J. Turshetzky.

Feldscher: P. Klawin, Moskauer Str. 74.

Städtische Desinfektions-Anstalt.
(Дезинфекціонное заведеніе).
Moskauer Str. 72. Telephon 605.
Annahme von Bestellungen 9—5.

Leitender Arzt: Dr. med. W. v. Rieder.

Desinfektoren:
L. Bach, Alexanderstr. 2.
O. Heß, Moskauer Str. 72.
H. Stuhre, Moskauer Str. 138.
J. Widring, Katholische Str. 58.
A. Andaburski, Moskauer Str. 112.

Städtische Assainisations-Anstalt.
(Ассенизаціонное заведеніе).
Verlängerte Matthäistr. neben dem Matthäi-Friedhof. Tel. 1044.

Inspektor: M. Bach, wohnt in der Anstalt.
Maschinist: Klimowski, desgl.

Städtische Impf-Anstalt.
(Оспопрививательное заведеніе).

Leitender Arzt:
Dr. med. W. v. Rieder.
Verkaufsstelle für die von der städtischen Impfanst. gefertigte tierische Lymfe Schwanapotheke von N. Kieseritzky, Scheunenstr. 20.

Impfer: Die Vorsteher der Rettungs-Anstalten.

Lokale für unentgeltliche Impfung: Die vier Rettungsanstalten während des ganzen Jahres, außerdem während der warmen Jahreszeit noch eine Reihe anderer Lokale, die in jedem Frühjahr bekannt gegeben werden.

Oeffentliche Artesische Brunnen.

11 in der inneren Stadt:
Ausfahrt der Schwimmstraße.
Ausfahrt der Neustraße.
Zollrayon.
Herderplatz.
Rathhausplatz.
Altstadt.
Thronf.-B., beim Lomonossowgymnasium
Basteiplatz.
Wöhrmannscher Park.
Neben dem Stadttheater.
Thronfolgerboulev., bei der Gasanstalt.

10 in d. Petersburger Stadtteile:
Ecke Alexander- u. Elisabethstr.
Gertrudkirche.
Ecke Hospital- und Friedensstr.
Ecke Hospital- und Waffenstr.
Markt auf Alexandershöhe.
Andreasholm, bei der Heringswrake.
Kaisergartenstraße, vor dem Kaiserlichen Garten.
Ecke Mühlen- und Schützenstraße.
An der Milchstraße.
An der Seestraße — Mühlgraben.

21 in dem Moskauer Stadtteile:
Ecke Suworow- u. Matthäistraße.
Ecke Marien- u. Revalerstraße.
Ecke Artillerie- u. Färberstraße.
Ecke Wolmarsche u. Matthäistraße
Ecke Sprenk- u. Säulenstraße.
Ecke Sprenk- u. Romanowstraße.
Ecke Suworow- u. Newastraße.
Ecke Gogol- u. Turgenjewstraße.
Jesuskirche.
Ecke Sadownikow- u. Jakobst. Str.
Ecke Dünaburger- u. Bergstraße.
Ecke der Dünaburger u. Moskauer Str.
Ecke Jaroslawsche u. Kalugasche Str.
Krasnajagorka-Markt.
Johannispforte.
Ecke der Kurmanow- u. Mühlenstr.
Ecke Moskauer und Eliasstraße.
Moskauerstr. bei der alten Flachswaage.
Ecke der Gertrud- und Polotzker Str.
Ecke der Säulen- und Gertrudstraße.
Swirgsdenholm.

21 in dem Mitauer Stadtteile:
Grabenstraße, bei der Tusow-Brücke.
Trinitatisstraße 30.
Ecke Schiffs- u. kl. Trinitatisstraße.
Trinitatisstr., beim Polizeiamte.
Schoonerstraße, nahe Rancksdamm.
Steinstraße, beim Brandkommandolokal.
Kobernschanze.
Muckenholmsche Straße, bei der Steinschen Dampfmahlmühle.
Alte Mitauer Straße, beim Kühleweinschen Graben.
Kleine Lagerstraße, zwischen Meister- und Libauer Straße.
Ecke kl. Lager- u. Gesellenstraße, Hagensberger Markt.
Ecke Bienen- und Amalienstraße.
Ecke Wald- und Dorotheenstraße.
Ecke Kalnezeemsche und Orgelstraße.
Ilgezeemer Markt
3 auf Hasenholm.
Bullensche Str.
Kiepenholm.
Ballastdamm.

Das Krankenhausamt.
(Больничная Коммиссія).
Jakobsstr. 9, offen 10—3 Uhr.

Präses: Stadtrat Jul. Dahlfeld.

Beisitzer:
Dr. med. Fr. Hach.
H. Frobeen, Bremerstr. 5.
K. Zelmin, Nikolaistr. 20.

Sekretär:
W. v. Webel, Albertstr. 9.

Archivar:
Frau F. Pfeil, Nikolaistr. 67b.

Amtsbote:
J. Pihlak, Jakobsstr. 9.

Diesem Amte unterstellte Anstalten:

Erstes Stadt-Krankenhaus,
Ritterstr. 5.

Verwaltung ☎ 135.
Entbindungs-Abt. ☎ 1763.
Umschaltestelle ☎ 4990.

Direktor des Krankenhauses:
Dr. med. E. Deubner, Alexanderstr. 57.

Vice-Direktor des Krankenhauses:
Dr. med. A. Schabert, Sandstr. 32.

Dirigirender Arzt der I. therapeutischen Abteilung:
Dr. med. Arth. Schabert, Sandstr. 32.

Dirigirender Arzt der II. therapeutischen Abteilung:
Dr. Gustav Kieseritzky, Kalkstr. 23.

Dirigirender Arzt d. I. chirurgischen Abt.:
Dr. med. A. v. Bergmann, Schulenstr. 5

Dirigirender Arzt d. II. chirurgischen Abt.:
Dr. med. V. Schwartz, Antonienstr. 5.

Dirigirender Arzt der Abteilung für Nervenkranke:
Dr. med. Ed. Schwarz, Schulenstr. 5.

Dirigirender Arzt der Station für Infektionskrankheiten:
Dr. med. Edg. Mey, Sandstr. 7W3.

Dirigirender Arzt der Abteilung für Geburtshilfe und Frauenkrankheiten:
Dr. med. A. Keilmann, Andreasstr. 3.

Dirigirender Arzt der Abteilung für Syphilis und Hautkrankheiten:
Dr. med. G. v. Engelmann, Thronfolgerboul. 6.

Ambulanz für Haut- und Geschlechtskrankheiten:
Dr. E. Kröger, Wallstr. 22a.

Prosektor:
Dr. med. Arv. Bertels, neue Ritterstr. 3a.

Dessen Gehilfin:
Frl. E. Treymann, Kirchenstr. 43.

Bakteriolog:
Dr. P. Praetorius, Mühlenstr. 13, ☎ 2972.

Konsultant für Nasen-, Kehlkopf- u. Halskrankheiten:
Dr. M. Kikuth, Thronfolgerboul. 5.

Konsultant für Ohrenkrankheiten:
Dr. med. F. Voß, Elisabethstr. 75W4.

Konsultant für Augenkrankheiten:
Dr. Alb. Rasewsky, Palaisstr. 3.

Leitender Arzt des Röntgen-Kabinets:
Dr. R. v. Sengbusch, Alexanderstr. 51.

Chirurgischer Sekundärarzt:
Dr. J. Jankowski.

Assistenzärzte der geburtshilfl. Poliklinik:
Dr. X. v. Erdberg, Thronfolgerb. 2.
Dr. R. Becker, Alexanderstr. 18.
Dr. L. Lundberg, Kalnez. Str. 13.

Assistenzärzte im Krankenhause:
Dr. F. Michelsohn, V. Birk, W. Gussew, G. K. Schulz, J. Lentzner, Val. Wassiljew, E. Meyer, B. Herzfeld, K. Bornhaupt, S. Einhorn, P. Fleisch, H. Dainowski, K. Weber, A. Rodin.

Aufnahme-Aerzte:
Dr. Gieß, Kirchenstr. 32.
Dr. R. v. Haken, Alexanderstr. 35.
Dr. Neuenkirchen, Romanowstr. 10.
Dr. P. Praetorius, Mühlenstr. 13.

Provisor: E. Kramer.
Schriftführer der Direktion: K. v. Reisner.
Buchhalter: R. v. Rutkowsky.
Archivar: E. Kalning.
Ober-Wirtschaftsbeamter: E. Nagel.
Dessen Gehilfe: E. Goeschel.

Städtische Hebammenschule beim Stadt-Krankenhause. Aufnahmebedingungen: Alter nicht über 35 Jahre, Recht des Aufenthalts im ganzen russischen Reich. Dauer des Kursus 9 Monate. Zahlung 250 Rbl. Meldung beim dirigirenden Arzt der geburtshilflichen Abteilung Dr. med. A. Keilmann.

Geburtshilfl. Poliklinik: Meldung zur unentgeltlichen Hilfeleistung in der geburtshilflichen Abteilung. ☎ 1763.

Irrenanstalt Rothenberg.
Duntenhöfsche Str. 16a, ☎ 448.

Direktor und 1. Arzt der Irrenanstalt Rothenberg: Dr. Th. Tiling.
2. Arzt: Dr. P. Baron Lieven.
3. Arzt: Dr. E. Hollander.
4. Arzt: Dr. F. Schröder.

Verwalter von Rothenberg:
R. Stegmann.

Dessen Gehilfe: Gläser.

Inspektor in Waldheim: A. Beckmann, fl. Eichenstr. 7.

Armitsteadsches Kinderhospital.
Mitauer Chaussee 23, ⊶ 168.
Direktor und leitender Arzt der therapeutischen und Infektionsabteilungen:
Dr. med. H. Schwartz, Thronfolgerb. 6.
Leitender Arzt der chirurg. Abteilung:
Dr. med. Leo Bornhaupt, Alexanderstr. 40.
Assistenzärzte: Fr. Werner, W. Schönberg, L. Blechmann.
Konsultant für Ohrenkrankheiten:
Dr. R. Wolferz, Alexanderstr. 23.
Konsultant für Hautkrankheiten:
Dr. V. Hellmann, Kalkstr. 12.
Inspektrice: Fr. M. Wagner.
Provisor: F. Wolfsbach.
Buchhalter: K. Andersohn.

Zweites Stadt-Krankenhaus.
Bürgerstr. 13. ⊶ 5424.
Direktorium:
Dr. med. P. Klemm, dir. Arzt der chirurg. Abteil.
Dr. med. J. Dietrich, dir. Arzt der therap. Abteil.
P. Wulffius, Verwaltungsdirektor.
Assistenten:
Dr. H. Fowelin.
Dr. A. Arbusow.
Dr. H. Matzkait.
Dr. Wilh. Schwartz.
Konsultanten für Ohren-, Nasen- und Halskrankheiten:
Dr. med. A. v. Zur-Mühlen.
Röntgen-Kabinett: Dr. K. Sarfels.
Provisor: Georg Arbusow.
Buchhalter: J. Kruhmin.
Kanzellist: H. Hempel.
Verpflegung: 2. Kl. 150 Kop. täglich, 3. Kl. 75 Kop. täglich.
Chirurgische Ambulanz:
Montag, Mittwoch, Freitag 11—12.
Therapeutische Ambulanz:
Dienstag, Donnerstag, Sonnabend 10½—11½.
Ambulanz für Ohren-, Nasen- und Halskrankheiten:
Dienstags und Freitags 3—4.
Jeder Besuch kostet 30 Kop.

Städtische Anstalt für Epileptiker und Idioten.
Goldinger Str. 22/35, ⊶ 4464
Leiter der Anstalt:
Kand. theol. A. Tannenberg.
Oberin: Frl. M. Niethoff.

Städtisches Leprosorium.
Dreylingsbusch, ⊶ 464.
Direktor und Anstaltsarzt:
Dr. R. Bihler.
Oekonom: E. Preuk.

Rigasche **Stadtgüter**-Verwaltung.
(Управленіе Рижскихъ городскихъ имѣній). Schmiedestr. 10.
Geöffnet täglich 10—3.
Präses:
Stadtrat E. v. Boetticher, Georgenstr. 1
Beisitzer:
R. v. Buengner, Nikolaistr. 15.
P. Schwartz, Schulenstr. 1.
V. v. Schubert, Basteiboul. 6.
Prof. W. v. Knieriem, Peterhof.
Sekretär:
F. v. Braunschweig, Weidendamm 1.
Buchhalter: A. Sommer, Marienstr. 47.
Archivar und Forstrendant:
E. Hausmann, Kaufstr. 15.
Kanzlistin und Expedientin:
L. Reimann, Schiffstr. 11W18.
Bote: G. Kabberg, Turmstr. 35.
Technische Beamte:
Forstmeister E. Löffler, Forstei Uexküll über Oger.
Forst-Ing. H. Ostwald, Alexanderstr. 86W26, ⊶ 7183.
Inspektor des 1. Güterbezirks:
W. v. Huhn, Elisabethstr. 19.
Inspektor des 2. Güterbezirks:
E. von Schultz, Kirchenstr. 35.
Inspektor des 3. Güterbezirks:
A. Savary, Lemsal-Inspektorat.
Vereid. Landmesser und Kultur-Ing.:
K. Gangnus, Suworowstr. 63.
Oberförster:
A. Schultz, Forstei Dreilingsbusch.
V. Krause, Forstei Pinkenhof, b. Puhpe.
A. Walbe, Forstei Olai über Olai.
G. Schnee, Forstei Kollo über Lemsal.
Försteradjunkt:
E. Herrmuth, Oger.

Rigasche **Garten**-Verwaltung.
(Рижское Управленіе городскими садами.)
Königsstr. 3, 2 Treppen.
Bürozeit: 11—3.
Präses:
Stadtrat Fr. Großwald.
Stellv. d. Stadtrats:
SR A. Blumenbach.
Beisitzer:
Ch. v. Stritzky, Nikolaistr. 77.
W. Kreßler, Kreßlerstr. 2.
W. Reimers, Scheunenstr. 22.
W. Bockslaff, Schloßstr. 18.
Schriftführer: L. Poorten, Nikolaistr. 23.
Gartendirektor:
G. Kuphaldt, Katharinenstr. 2a (Kaiserl. Garten).
Dessen Gehilfen:
E. v. Pöppinghausen, Industriestr. 1c.
J. Roschewitz, Kaiserl. Garten.
Amtsbote :
G. Andersohn, Königsstr. 5W2.

Verwaltung des Städtischen **Dampferverkehrs.**
(Городское Пароходное Сообщеніе).
Dünaufer, Ausgang d. Neustr. offen 8—3 ⊶ 1097.
Präses:
Stadtrat Baron F. Lieven.
Vize-Präses:
M. J. Gussew, Georgenstr. 2a.
Beisitzer:
J. Lasdin, Elisabethstr. 13.
Karl Löser, kl. Lagerstr. 6.
Geschäftsführer:
Kapitän Georg Karl' Hadelich, Kalnezeemsche Str. 12a.
Buchhalter:
Chr. Ehlert, Revaler Str. 41.
Bürobeamtin:
A. Semmit, Grobinsche Str. 3.
Maschinenmeister:
Eduard Plahke, Zaunstr. 1.
Remontemeister:
Karl Reimann, Taubenstr. 4.
Monteur: Jak. Sander, Dorotheenstr. 16.
Kontroleure:
Carl Lehmann, Taubenstr. 3.
Ad. Butkewitsch, Bahnhof Nordeckshof.
Kapitäne:
Jak. Silling, Schlocksche Str. 31.
Jak. Ohsoling, Laubstr. 23.
Heinr. Strupp, Laubstr. 22.
Joh. Melkert, Dorotheenstr. 16.
Joh. Musikant, Olgastr. 3.
Jak. Skading, Kohlenstr. 4.
Johann Klihwe, Ernestinenstr. 11.
Herm. Musikant, Lermontowstr. 4.
Arn. Wilde, Mühlenstr. 13.
Mart. Legsdin, Kohlenstr. 20.
Pet. Martinsohn, Dünhofstr. 14.
Joh. Kalning, Dorotheenstr. 24.
Georg Autze, Louisenstr. 3.
Kaspar Poga, Dorotheenstr. 11.
Pet. Kremann, Ritterstr. 12.
Eduard Baumann, Ballastdamm 64a.
Jakob Puring, Hamannstr. 5.
Arth. Schmidt, Schiffstr. 25.
Alf. Krasting, Dorotheenstr. 15W9.
Hugo Krause, Fischerstr. 3.
Martin Andersohn, Werrosche Str.4W6
Arth. Freymann, Hagensb. Str. 8W3.
Kassirer:
Martin Kappuhn, Dünamünd. Str. 15.
Friedrich Böckmann, Burschenstr. 2.
Johann Torunsky, Ballastdamm 62.
Mart. Markowitz, Sternstr. 30.
Otto Breckoff, Laubstr. 22.
Rud. Goldmann, Kirchenstr. 6.
Theod. Morosow, Suworowstr. 53.
Joh. Großberg, Lagerstr. 62.
S. Kolenzow, Dünaburger Str. 36.
Joh. Götze, Ballastdamm 3.
Alexander Andersohn, Kandauerstr. 12.
Hilda Graßkloff, Gertrudstr. 41.
Ferd. Baling, Kreuzstr. 1.
Aug. Strading, Charlottenstr. 32.

Verwaltung der **städtischen Feuerwehr.**
(Управленіе городской Пожарной Команды).
Schmiedestr. 10, III, ⊶ 2273.
Geöffnet von 10—3.
Präses: Stadtrat E. v. Bötticher.
Vize-Präses:
Stadtrat F. Baron Lieven.
Beisitzer:
Stadtverordn. J. G. Laschkow.
Stadtverordn. F. M. Bomen.
Stadtverordn. A. Redlich.
Brandmajor: KA K. K. Schummer, Matthäistr. 9, ⊶ 302.
Dessen Gehilfe: J. Schoeling. ⊶ 4420.
Schriftführer:
Frau Irma Joubert, Nikolaistr. 67.
(Hiermit zu vergleichen: Feuerwehr, Seite 2 im Register.)

Statistische Kommission der Stadt Riga.
(Статистическая Коммисія).
Schmiedestr. 18, 3 Treppen.
Präses:
Stadthauptkollege W. v. Bulmerincq.
Beisitzer:
SR A. Blumenbach.
Technischer Direktor:
B. v. Schrenck, Goldinger Str. 18.
Gehilfe des Direktors:
Dr. rer. pol. Eug. Stieda, Wasastr.
Beamter zur Führung der Wählerliste:
Cand. jur. Chr. Behling, Bäckereistr. 12.
Bureaubeamte:
Frl. E. Neuenkirchen, Puschkinboul. 6.
Frl. M. Wittschewsky, 1. Weidendamm 2a.
Frl. M. Schilinzky, Kirchenstr. 32.
Frl. M. v. Galmeister, Alexanderstr. 2.
Amtsbote:
A. Melkert, Johannishof 5.

Stadtschulkollegium.
(Рижск. Городск. Училищная Коллегія.)
Königsstr. 5, 1 Treppe.

Präses: —
Beisitzer:
Oberpastor P. H. Poelchau, Wallstr. 22a
Stadtverordn. R. Baum, Kandauer Str. 8.
Stadtver. Dr. med. R. Heerwagen, Alexanderstr. 31.
Glieder des Kollegiums in Elementarschulsachen:
Volksschul-Inspektor A. A. Orlowski.
Volksschul-Inspektor J. Drushinski.
Priester Johann Jakowlew, Turgenjewstr. 21.
Sekretär: H. Jochumsen, Nikolaistr. 69b.

Städtische **Holzhofinspektion.**
Brandmajor: KA K. K. Schummer, Matthäistr. 9, ☎ 302.
Dessen Gehilfe:
Wilh. Depree, Nikolaistr. 69W25, ☎ 5637.

Wehrpflichts-Bureau des Rigaschen Stadtamts.
(Отдѣленіе Рижской Городской Управ. по воинской повинности).
Scheunenstr. 11, I, Nr. 1. Offen: 10—3.
Präses: —.
Geschäftsführer: G. Werner, Säulenstr. 8.

Rigaer **Stadt-Waisengericht.**
(Рижскій гор. Сиротскій Судъ).
Rathaus, unten links.
Sitzungen: Dienstags und Freitags von 12½ Uhr ab.
Präsident:
Conrad Bornhaupt, Sandstr. 27.
Glieder des Gerichts:
Theod. Busch, Wallstr. 22a.
Paul Gussew, Theaterboul. 3.
Sekretär:
Konr. v. Bötticher, Kirchenstr. 13W18.
Buchhalter:
George Becker, Albertstr. 11W16.
Archivar:
Fr. Wachter, Schlockische Str. 1a.
Sekretärsgehilfe:
Bernh. Seeberg-Elverfeld, Goldinger Str. 14W4.
Kanzlisten:
Burchard Mihl, Romanowstr. 57.
Franz Delinden. Rathaus.
Amtsbote:
Ernst Schmidt, kl. Altonaer Str. 9.

Rigaer **Stadt-Diskonto-Bank.**
(Рижскій Городской Учетный Банкъ).
Im Rathause.
Es ist geöffnet: die Kasse ½10—3.
die Stahlkammer 9½—5½.
Präses:
Dr. jur. Robert von Büngner, Nikolaistr. 15, Q. 2.
Vize-Präses:
R. Lyra, Thronfolgerboul. 9.
Direktore:
R. H. Tode, Nikolaistr. 73.
R. Laurentz, Todlebenboul. 6, W. 6.
R. Pirang, Popowstr. 8, W. 1.
K. Zelmin, Nikolaistr. 20W10.
J. H. Beyermann, Alexanderstr. 40.
Carl Huhn, Alexanderstr. 84.
Stellvertretende Direktoren:
Th. Busch, Wallstr. 22a.
Carl Lange, Georgenstr. 2.
Karl Löser, kl. Lagerstr. 6.
Rob. Fahrbach, Nikolaistr. 7.
Sekretär: Matthias Doß, Mühlenstr. 58
Geschäftsführer:
G. Anders, Basteiboul. 6.
J. Meyer, kl. Newastr. 8.
Kassirer:
C. Holm, Altonaer Str. 11.
J. Torchiani, Newastr. 24.
Buchhalter:
C. Glasow, Kirchenstr. 27W9.
Korrespondent:
William Perl, Pauluccistr. 5W7.
Bureau-Assistenten:
Fr. Linde, Albertstr. 1, W. 9.
H. Treyden, Altstadt 5, Q. 4.
A. Feyerabend, Dorpater Str. 50, W. 5.
R. Behting, Suworowstr. 15, W. 6.
C. Otter, Dorpater Str. 55a, W. 7.
A. v. Hampeln, Weidendamm 1W13.
O. Lyra, Matthäistr. 44W13.
R. Selsky, Gertrudstr. 47, W. 7.
E. Dabbert, Mühlenstr. 5W4.
A. Tiling, neue Ritterstr. 3W6.
R. Mundhenk, Sprenkstr. 73W16.
P. Schiel, Ritterstr. 27.
W. Hummel, Kirchenstr. 27W5.
A. Neuland, Waldstr. 4aW13.
A. Schultz, Felliner Str. 3aW4.
W. Waldmann, kl. Lagerstr. 12W1.
R. Pirang, Bartausche Str. 3.
W. Meyer, Jakobstr. 20W7.
W. Zwenger, Elisabethstr. 33, W. 10.
B. Loreck, Nikolaistr. 48, W. 1.
W. Seyboth, Königsstr. 3, W. 8.
A. Misse, Newastr. 11/13W27.
A. Friedrich, Kirchenstr. 33W4.
W. Stoll, Gertrudstr. 14W3.
P. Gurland, Schulenstr. 10W8.
O. Hiller, Dorotheenstr. 5W7.
P. Stumpf, Marienstr. 31W14.
R. Leifert-Lehnpart, Lagerstr. 9.
J. Narwait, Lagerstr. 23W7.
Waren-Revidenten:
P. Andrusson, Thronfolgerboul. 31.
J. Beinar, Ritterstr. 84W1.
J. Ohsol, Kirchenstr. 35.
Fr. Drexler, Dorotheenstr. 18W2.
Kassen-Boten:
R. Osols, Wolmarsche Str. 19W1.
G. Kuschke, Nikolaistr. 76, W. 2.
P. Kalning, Suworowstr. 80, W. 61.
J. Skabbarg, Marienstr. 45, W. 11.
W. Mühlmann, Katharinenstr. 8.
J. Busch, Matthäistr. 28.
J. Uchke, Ankerstr. 5.
R. Guth, Wendensche Str. 5W36.
A. Ehrenkow, kl. Lagerstr. 12W19.
A. Hartmann, Arsenalstr. 3W6.
Bureau-Diener:
J. Karlsohn, Laugernsche Str. 8.
R. Karson, Lermontowstr. 6W31.
E. Dreiberg, Dorotheenstr. 8W4.
J. Eglit, Schwartzenhöffsche Str. 5W2.
C. Jansohn, Helenenstr. 14W19.
M. Weinberg, Windauer Str. 1.
Joh. Frank, Gesellenstr. 29.
Joh. Eschstamm, Gerberstr. 8W46.
Heinr. Schröder, Schlockische Str. 74W1.
O. Stahl, Gertrudstr. 121W19.
E. Staltschinski, Antonienstr. 5W9.

Rigaer **Stadt-Sparkasse**, gegründet 1832.
(Рижск. Гор. Сберегательн. Касса).
Kalkstr. 9.
Direktion ☎ 349.
Einlagen ☎ 4849.
Präses:
Hermann Stieda, Todlebenboul. 4.
Vice-Präses:
Ernst Kerkovius, Kalkstr. 32.
Direktore:
Alex. Augsburg, Ritterstr. 23.
M. Dultz, Nikolaistr. 20.
Nik. v. Röpenack, Nikolaistr. 20.
J. Laschkow, Neustr. 37W3.
Konst. Pehkschen, Albertstr. 12W1.
Geschäftsführer:
Robert Prokop, Mittelstr. 3W7.
Alex. Herrmuth, Newastr. 36, W. 9.
Geschäftsführer-Gehilfe:
Max Felser, Stralsunderstr.
Kassirer
Nikolai Stauden, Schmiedestr. 19W2.
Eugen Kappeller, Scheunenstr. 6.
Alex. Rather, Säulenstr. 18W19.
Emil Klevesahl, Mühlenstr. 43W7.
Ottomar Fritsche, Felliner Str. 7W9.
Bureaubeamte:
Eduard Timm, Georgenstr. 9.
Eugen Pfützner, Kalnezeemsche Str. 33.
Heinrich Eglit, Herrenstr. 33.
Hugo Lau, kl. Königsstr. 14W5.
Alex. Julius, Suworowstr. 17W15.
Wold. Zimmermann, Moskauer Str. 121
Eduard Pebart, Ritterstr. 39.
Alfred Woltner, Säulenstr. 18W26.
Eduard Häußler, Romanowstr. 1W5.
August Geist, Jungfernstr. 21.
A. Bagajew, Nikolaistr. 24.
A. Koch, Mühlenstr. 84, W. 62.
H. Hilweg, 1. Weidendamm 5W2.
Eug. Joh. Walter, Karlsstr. 27W5.
Friedr. Bach, Malerstr. 4W3.
Alb. Werner, Kapselstr. 15.
Ad. Jürgensohn, Neustr. 14W10.
Alf. Sprinck, Schulenstr. 25W43.
Bernh. Kamintius, Trinitatisstr. 12W6
Carl Pahl, Seifenstr. 3.
Kassenboten:
Woldemar Jussewitsch, Seifenstr. 3.
Johann Tosche, kl. Bienenstr. 1W1.
Ed. Slitschus, Mitauer Chaussee 76.
Ernst Schmidt, Newastr. 11W30.

1. Filiale Alexanderstraße der Rigaer Stadt Sparkasse.
(Отдѣленіе Рижской Городск. Сберегательной Кассы.)
Alexanderstr. 60, ☎ 6949.
Kontrolör:
Ed. Frey, Ritterstr. 12W31.
Kassirer:
Karl Peplin, Alexanderstr. 85W15.
Bürobeamte:
J. Baumgardt, Trinitatisstr. 2W6.
Kassenbote:
Rud. Winter, Alexanderstr. 60W1.
2. Filiale Schlockische Str. 2, ☎ 7856.
Eug. Fischer, Schulenstr. 14W10.
Rud. Feldt, Pauluccistr. 6W25.
Kassirer:
Frl. M. Aull, Nikolaistr. 57W12.
Kassenbote:
Art. Lindebaum, Alexanderstr. 97.
3. Filiale Hagensberger Markt, Kurische Str. 1, ☎ 7855.
Karl Meyer, Mühlenstr. 102.
Karl Schilling, Kalnezeem. Str. 27W6.
Max Stobbe, Lazarettstr. 1W5.
Kassenbote:
Th. Friesen, Kurische Str. 1.

Rigaer **Stadt-Lombard.**
(Рижскій Городской Ломбардъ).
Kalkstr. 9 und Pferdestr. 12, offen: 9—3.
Präses:
Hermann Stieda, Todlebenboul. 4.
Vice-Präses: E. Kerkovius, Kalkstr. 32.
Direktore:
M. Dultz, Nikolaistr. 20.
Nik. v. Röpenack, Nikolaistr. 20.

Alex. Augsburg, Ritterstr. 23.
J. G. Laschkow, Neustr. 37.
K. Pehkschen, Albertstr. 12W1.
Geschäftsführer:
W. Schaack, Kalkstr. 23W8.
Dessen Gehilfen:
W. v. Loewis of Menar, Alexanderstr. 14W7.
J. Frank, Newastr. 9W4.
Kassirer:
W. Torchiani, Tilsiter Str. 1.
Th. Lucht, Trinitatisstr. 12, W. 1.
Th. Bienert, Stresowstr. 3.
A. Petersohn, Kirchenstr. 24, W. 4.
Taxatore:
O. Meyer, Ernestinenstr. 7W9.
A. Palmbach, Romanowstr. 14W8.
E. Heß, Gertrudstr. 44W10.
K. Eglin, Taubenstr. 37W11.
A. Hornung, Kirchenstr. 12W5.
Lagerverwalter:
F. Niebuhr, Lagerstr. 28.
H. Kolbow, Newastr. 8, W. 9.
M. Smilge, Säulenstr. 71W19.
Bureaubeamte:
J. Hidde, Dorpater Str. 25.
P. Smilge, Säulenstr. 77W13.
A. v. Bluhmen, Schwartzenh. Str.13W1
Ch. Zucker, Popowstr. 3aW21.
Fr. Dewendrus, Karolinenstr. 17W27.
K. Sander, Marienstr. 22W21.
Th. Jurewitsch, Dünamünd. Str.10W3.
Frl. M. Schröder, Konv. z. h. Geist 7.
Frl. E. v. Querfeldt, Marienstr. 38.
Frl. A. Niebuhr, Lagerstr. 28, Q. 8.
Frl. A. Querfeldt von der Seedeck, Schlocksche Str. 10aW7.
Frl. E. Lilienthal, Romanowstr. 29W21
Frl. H. Küstermann, Heinrichstr. 10.
Frl. M. Gangnus, Säulenstr. 18W33.
Frl. A. Jürgensohn, Antonienstr. 4.
Frl. H. Lilienthal, Romanowstr. 29W21
Frl. S. v. Petersen, Fellin. Str.3aW16
Frl. L. Breckoff, Säulenstr. 44W22.
Frau M. Timberg, Marienstr. 45W15.
Frl. J. Böckmann, Burschenstr. 2, W. 1.
Frl. M. Frey, Schwarzenhöf.Str.14W2
Frau A. Malwes, Schulenstr. 27W18.
Frl. E. Stengel, Alte Mit. Str. 62.
Frl. H. Stahl, Felliner Str. 1W15.
Frl. E. v. Schuhmacher, Schlock. Str.9
Frl. B. Wolf, Glockenstr. 10W7.
Kassenbote:
K. Silling, kl. Alton. Str. 19W11.
Amtsboten, Bodenmeister u. Lagerdiener:
M. Busch, Schiffsstr. 24, W. 30.
A. Schöngardt, Charlottenstr. 32.
P. Rosenberg, Sprenkstr. 61W24.
J. Tschernowski, Kurische Str. 3a.
K. Thiergardt, Bausk. Str. 31W1.
B. Kahrkling, Sprenkstr. 22W2.
A. Nael,Säulenstr. 71W13.
J. Remus, Fuhrmannstr. 27W10.
J. Wannags, Wallstr. 20W19.
M. Sepp, Matrosenstr. 8.
Fr. Delle, Moordorfstr. 91, W. 3.
K. Brauner, Gerberstr. 8, W. 52.
A. Martinsohn, Petersb. Ch. 27W3.
E. Baikow, Obststr. 4W9.
J. Sturis, Pernauer Str. 11, W. 1.
A. Köpke, Matthäistr. 31W5.
A. Ohs, Ernestinenstr. 15W2.
Fr. Kulikowski, Feldstr. 3W54.
J. Popp, Sadownikowstr. 18W19.
J. Hasenfuß, Matthäistr. 99, W. 22.
J. Argull, Wolmarsche Str. 8/10W4.
M. Aboling, Alexanderstr. 154W8.
K. Luhs, Artilleriestr. 44W42.

St. Talata Theringer Str. 9W3.
H. Sepp, Matrosenstr. 8.
A. Lindebaum, Alexanderstr. 97W12.
P. Ohs, Ernestinenstr. 15W2.
F. Winitschel, Revaler Str. 73W4.
Portier:
N. Schakewitsch, Abaushofsche Str. 1.
B. Lutz, Revaler Str. 73W10.
W. Piotrowicz, Theringer Str. 8W1.

Rigaer Stadt-Lombard.

Zweig I. Schlocksche Str. 2. ☎ 2121.
Geöffnet 9—3.
Gehilfe des Geschäftsführers:
A. Wagner, Kalnezeem. Str. 12.
Kassirer: M. Träger, Weberstr. 3W4.
Kontroleur:
Frau J. Schwartz, Zollstr. 4, W. 20.
Taxatore:
A. Wunderlich, Kalnez. Str. 20.
O. Scheumann, kl. Schmiedestr. 19.
Lagerverwalter:
W. Pernitz, Dorotheenstr. 10W1.
Bureaubeamte:
W. Bandau, Wallstr. 26W7.
Frl. M. Aull, Nikolaistr. 57W12.
Frl. L. Werner, Kaisergartenstr. 4W11.
Frl. M. Beckmann, Säulenstr. 44W20.
Amtsboten, Bodenmeister u. Lagerdiener:
W. Damson, Schwarzenh Str. 10W4.
L. Pujewski, Rennstr. 15,5.
P. Ormann, Oskarstr. 17, W. 8.
A. Kreusch, Ernestinenstr. 5.
L. Jtner, Altonaer Str. 32a.
Chr. Sarring, Goldinger Str. 10.
R. Kauffeld, Bärenhöfsche Str. 5W8.
Alex. Marcus, Windauer Str. 5.
J. Kurbe, Bartauer Str. 15W2.
J. Sachs, Amalienstr. 7W8.
G. Zenting, Goldinger Str. 6a.
Wächter:
F. Schweineberg. Kalnez. Str. 41.
D. Zehder, Bürgerstr. 3W3.
Hausknecht:
O. Teewing, Schlocksche Str. 2.

Verwaltung des städtischen Kunst-Museums.

(Управленiе городскимъ художественнымъ музеемъ.)
Präses:
Stadthauptkollege W. v. Bulmerincq.
Beisitzer:
N. v. Klot.
G. v. Sengbusch.
A. J. Gussew.
Direktor: Dr. W. Neumann.
Konservator: B. Bauer.
Schriftführer: Fr. v. Fossard.

Stadt-Archiv.

(Городской Архивъ).
Im Dommuseum, ☎ 3981.
Geöffnet werktäglich 10—3.
Stadtarchivar:
Arn. Feuereisen, Nikolaistr. 67bW7.
Archivarsgehilfe:
Ed. Fehre.

Verwaltung der Stadt-Bibliothek.

(Управленiе Городск. Библiотеки).
(Rathaus, ☎ 1788.)
Administrator:
Stadthauptkollege W. v. Bulmerincq.
Stadtbibliothekar:
Kand. hist. N. Busch, Kirchenstr. 37W5.
Erster Bibliothekargehilfe:
Dr. A. Poelchau, Albertstr. 13, W. 7.
Zweiter Bibliothekargehilfe:
L. Baumert, Reimersstr. 1, W. 6.
Kanzellistin:
A. Busch, Kirchenstr. 37W5.
Bibliothekdiener: Johann Ney, Rathaus.

Friedhofs-Kommission.

(Administration der vereinigten Friedhöfe der Petri-, Dom-, Johannis- u. Reformirten-Kirche).
Präses:
Stadtrat E. v. Bötticher.
Glieder:
Aeltester Th. Busch, Wallstr. 22a.
Aeltester Ernst Kerkovius, Kalkstr. 32.
Aeltester A. Redlich, Kalkstr. 2.
Schriftführer:
Fr. Fossard, Alexanderstr. 11.
Friedhofsaufseher:
G. Ostwald, Friedensstr. 16.
Buchhalter: A. Hahn, Friedensstr. 45.

4. Der Rigasche Rat.

Schon seit Bischof Alberts Zeiten gebot über Riga ein aus 12 ritterbürtigen Mitgliedern gewählter Rat, der sich selbst ergänzte, volle weltliche Gerichtsbarkeit nach hamburger Stadtrecht, sowie das Fehde- und Münzrecht besaß und schon von Albert als Patengeschenk eine ausgedehnte Stadtmark (das heutige Patrimonialgebiet) und anderen Landbesitz, namentlich im heutigen Kurland, erhalten hatte. Die etwa 100 Jahre später gegründeten Genossenschaften der verheirateten und ledigen Kaufleute (Schwarzhäupter) und der Handwerker besaßen ursprünglich keine Teilnahme an den auf den Rat und die ritterbürtigen Geschlechter beschränkten obrigkeitlichen Befugnissen. Der Rat wählte alljährlich aus seiner Mitte die beiden Bürgermeister, die Kämmerer und den Vogt. Ursprünglich wählte den Vogt die ganze Bürgerschaft, und der Erzbischof bestätigte ihn. Er war zum Richteramte berufen (daher hieß er vocatus) und übte es mit zwei als Beisitzern zugezogenen Ratsmannen aus. Nach weiteren 100 Jahren errangen die bürgerlichen Körperschaften allmählig eine wachsende Teilnahme am Stadtregimente. Der Rat hatte sich nicht mehr blos aus den ritterbürtigen Geschlechtern, sondern auch aus der Kaufmannschaft zu ergänzen. Später mußte er, bevor er Beschlüsse von außerordentlicher Wichtigkeit faßte, Kontributionen ausschrieb, Bündnisse abschloß, Fehde ansagte usw. die Zustimmung der Gilden einholen. Daraus entwickelte sich mit der Zeit ein vollständiges Steuerbewilligungsrecht dieser beiden Körperschaften, mit denen der Rat zuweilen in erbitterte Feindschaft geriet, die dann der Erzbischof oder der Ordensmeister als Schiedsrichter schlichtete. Volles Bürgerrecht erhielten ausschließlich Deutsche, die einer der genannten Körperschaften zutraten, während Fremde und außerhalb der Gilden Stehende von der Teilnahme an den politischen Befugnissen ausgeschlossen blieben.

In der letzten Sitzung des Rigischen Rates, Montag, den 9. Dez. (27. Nov.) 1889 waren als Ratsmitglieder anwesend:

Bürgermeister:
Eduard Hollander, wortführender Bürgermeister.

КАРЛЪ БАЛЛЪ

Emil v. Bötticher, sein Kollege, Syndikus.
Eugen Barclay de Tolly.

Ratsherren:

August Hollander.
Theodor Hartmann.
Woldemar Lange.
Wilhelm Daudert.
August Berkholz.
Eugen Burchard.
Karl v. Pickardt, 1. Vize-Syndikus.
Viktor v. Zwingmann, 2. Vize-Syndikus.
Joh. Chr. Schwartz.
A. v. Knieriem.
Th. Zimmermann.
Nik. v. Röpenack.
Robert Baum.

Das letzte Ueberbleibsel des Rates ist folgende Behörde:

Rigasche **Steuerverwaltung.**
(Рижское Податное Управленiе).
Scheunenstr. 11, ☎ 2377. Geöffnet 10—3

Vorsitzender:
KS Kand. jur. Eug. Blumenbach, Lermontowstr. 1.
Beisitzer:
Aeltester großer Gilde A. Stieda, Elisabethstr. 37.
Aeltester kleiner Gilde Leonh. Grunau, Schloßstr. 13/15.
Sekretär:
Dr. phil. Herm. Schmidt, Nikolaistr. 53
Sekr.-Gehilfen:
Nik. Seemann v. Jesersky, Marienstr. 1.
Ernst v. Amende, Alexanderstr. 84.
W. Freymann, Herrenstr. 15.
Notäre:
Alexander Lukin, Hermannstr. 17
Adolf Stavenhagen, Alexanderstr. 11.
Kassirer:
Paul Jansen, Nikolaistr. 69W22.
Buchhalter:
Carl v. Krebs, Elisabethstr. 4.
Kassirergehilfe:
E. Holtfreter, Alexanderstr. 28, W. 28.
Buchhaltersgehilfe:
Carl Pfützner, Gertrudstr. 22, Q. 13.
Archivar:
A. Krömer, Pauluccistr. 5, W. 18.
Dessen Gehilfe:
Rob. Behrsin, Mühlenstr. 9W13.
Beamter zur Führung der Revisionslisten:
*Carl Ostafel, Sprenkstr. 52W14.
Beamter für Beitreibung von Abgaben-Rückständen:
Friedrich Goltz, Duntenhof. Str. 11.
Beamte der Einschätzungskommission:
Oscar Bergengrün, Kaisergartenstr. 6a.
H. Jauch, Lagerstr. 1.
Gustav Landenberg, Neustr. 9a.
Expedient:
B. Jürgensohn, Marienstr. 97.
Kanzlisten:
Jak. Skabbar, Majorenhof, Rig. Str. 70.
Friedr. Brede, Ritterstr. 52W17.
Mor. Girgensohn, Marienstr. 8W8.
Amtsboten:
Jul. Pirotzky, Scheunenstr. 11.
Ferd. Michelsohn, Säulenstr. 30.
A. Krumboldt, Orgelstr. 1.
Eug. Libbert, Schwimmstr. 30W4.
Alex. Jbianski, Ernestinenstr. 25.

5. Die Gilden.

Große Gilde. (Gildstubenstr.) Die älteste Urkunde, welche über die Entstehung einer Genossenschaft, die sich später zur Korporation der Großen Gilde entwickelt hat, Auskunft giebt, ist die „Scra (Schragen) der gemeinsamen Kompagnie, der Kaufleute, beides Gäste und Bürger" vom Jahre 1354; dieser Kompagnie hatte bereits im Jahre vorher die Stadt das durch Vertrag vom 2. Februar 1353 vom Ordensmeister Goswin von Herike zurückgekaufte „Haus zu Münster", das im Jahre 1330 von der Stadt an den Orden verkauft worden war, eingeräumt. Dieses Haus wird von da in den Urkunden immer nur als der „Gildstube" oder der „Großen Gildstube" Erwähnung gethan, und so bildete sich allmählich für die Genossenschaft der Kaufleute die Bezeichnung der „Großen Gilde". — Im Laufe der Jahrhunderte erwarb sich die Genossenschaft der Kaufleute ihre spätere politische Stellung und verwandelte sich in die Bürgerschaft der Großen Gilde. So nimmt im 17. Jahrhundert (Vertrag der Bürgerschaft mit dem Rat vom 26. April 1604 und die Königliche Resolution vom 17. August 1675) die Bürgerschaft Großer Gilde neben dem Rat — dem ersten Stande — als zweiter Stand an der Regierung und Finanzverwaltung der Stadt vollen Anteil. Nachweislich besitzt sie bereits im 16. Jahrhundert (1502, 1540, 1543 2c.) das Vorrecht, daß der Rat seine kaufmännischen Glieder nur aus dem vierziggliedrigen Ausschuß der Großen Gilde, der sogenannten Aeltestenbank Großer Gilde, zu wählen berechtigt, ja in späterer Zeit sogar die Hälfte seiner Glieder aus der letzteren zu wählen verpflichtet war. Im Jahre 1878, als in Riga die neue baltische Städteordnung eingeführt wurde, ging die Stadt- und Kommunalverwaltung auf die neuen Körperschaften: das Stadtamt und die Stadtverordneten-Versammlung über. Als nun im Jahre 1889 auch der Rigasche Rat aufgehoben wurde, die alte Verfassung Rigas somit ihr Ende erreichte, und die Große Gilde ihre bisherige politische Bedeutung als zweiter Stand verlor, wurde andererseits doch durch diese Neugestaltung die Große Gilde in ihrem innersten Wesen in nichts geändert. Nach dem Gesetze vom 9. Juli 1889 sollten die Gilden erhalten bleiben und die Bestätigung des Aeltermannes, der Aeltesten und der Dockmänner der Gilden liegt von da an dem Livländischen Gouverneur ob. Nach dem Art. 950 des balt Ständerechts (Provinzialrecht, 2. Band, werden gegenwärtig in die Große Gilde aufgenommen: Kaufleute, Literaten, Künstler und Goldschmiede. Das Haus der Großen Gilde ist in den Jahren 1853 bis 1861 einem vollkommenen Umbau, der eigentlich, bei alleiniger Erhaltung des unteren Saales, als ein Neubau zu bezeichnen ist, unterzogen worden und bildet mit seinem jetzigen monumentalen Gepräge eine der Hauptzierden Rigas. 1904 ist nach Abbruch von Nebenhäusern, unter Leitung des Architekten Bockslaff ein stattlicher Neubau daneben aufgeführt worden. — An der Spitze der Bürgerschaft Großer Gilde steht noch jetzt die Aeltestenbank, bestehend aus dem Aeltermann und 39 Aeltesten; in den Bürger-Versammlungen führt seit dem Jahre 1604 der zu Michaelis jedes Jahres auf der Gildstube gewählte Dockmann als Sprecher das Wort für die Bürgerschaft, während der Aeltermann der ganzen Versammlung der Aeltestenbank und der Bürgerschaft präsidirt. Die Namen der gegenwärtigen Träger dieser Aemter sind folgende:

Aeltermann:
Stieda, Hermann, Todlebenboul. 4.
Aelteste:
Jaksch, Rob., Kaufstr. 9.
Busch, Alf., wohnt in Wiesbaden.
Bajen, Wm., Schulenstr. 2, W. 1.
Lübeck, Moritz, Thronfolgerboul. 3.
Kymmel, N. (Oberkämmerer), Elisabethstr. 29.
v. Stritzky, Ch., Nikolaistr. 75, W. 1.
Beck, Carl Aug., Thronfolgerboul. 1.
Busch, Th. (Gilden-Notär), Wallstr. 22a
Kerkovius, E. (Kämmerer), Scharrenstr. 1
Stieda, Alex., Elisabethstr. 37.
Fraenkel, Rob., Kirchenstr. 26W2.
Kappeller, Ed., Scheunenstr. 6.
Erhardt, Jak., Georgenstr. 1, W. 5.
Hartmann, Karl, Georgenstr. 1, W. 3.
Mündel, Karl, Alexanderstr. 48.
Schwartz, Paul, Schulenstr. 1.
Augsburg, Alex., Ritterstr. 23.
Wolfschmidt, Alb., Marstallstr. 25.
Rohloff, F. R., Schulenstr. 1.
Mündel, Aug., Lagerstr. 59.
Kerkovius, Wilh., Todlebenboul. 4W3.
v. Götz, Alex., Theaterboul. 4, W. 7.
Kymmel, Karl R., Schulenstr. 33.
Lyra, Richard, Thronfolgerboul. 9.
Laurentz, Richard, Todlebenboul. 6.
Tode, Rud., Nikolaistr. 73.
Redlich, Alex., Basteiboul. 2.
Dultz, Meinh., Nikolaistr. 20W7.
Fahrbach, Georg, Nikolaistr. 27W15.
Mentzendorff, Vikt., Elisabethstr. 31a.
Reimers, Wilh., Scheunenstr. 22.
Kopp, Ed., Thronfolgerboul. 31.
Beyermann, Wilh., Todlebenb. 9W5.
Sellmer, Arved, Nikolaistr. 23.
Jaksch, Alfred, Antonienstr. 2.
Ruhtenberg, Max, 2. Weidendamm 40
Krause, Eduard, Nikolaistr. 20.
Dockmänner:
Friedr. Karius, Elisabethstr. 23.
Eug. Wilh. Schwartz, Elisabethstr. 17W7

Zur großen Gilde gehört auch das

Amt der Goldschmiede,
welches folgende Glieder zählt:

Aeltermann: F. Windisch.
Beisitzer: H. Bank, C. Schulmann,
A. de Chey, R. Mullack, J. Semenow,
E. Schmidt, O. Thalberg (in Tuckum),
H. Weyde (in Mitau), A. Krebs,
R. Windisch, N. Schepelew,
L. Sehje, S. S. Franz.
Th. Ruhwald.
L. Stubendorff.
H. Harwardt.
M. Stagge.

Theater-Komitee der großen Gilde
Lokal im Theatergebäude.

Präses:
Aeltester N. Kymmel.
Glieder:
Aeltester V. Mentzendorff.
Aeltester Max Ruhtenberg.
Bürger Gr. Gilde:
Hans Kerkovius.
Joh. Gottfriedt.
Glieder von Seiten der Garanten:
H. Jochumsen.
K. Baron Freytag Loringhoven.

Rechtsanwalt P. Erdmann.
Direktor:
Karl von Maixdorff, Nikolaistr. 61W7, ↝ 4892.

Die St. Johannis- oder Kleine Gilde (Gildstubenstraße 3) besteht ausschließlich aus zünftigen Gewerbsmeistern, die Glieder eines Amts sind und das hiesige Bürgerrecht erworben haben. Schon bald nach der Gründung Rigas hatte dessen Gewerbetätigkeit einen schnellen Aufschwung genommen, und waren die Handwerker zum großen Theil zu Innungen oder Zünften zusammengetreten. Die Einrichtung dieser Handwerks-Verbände war naturgemäß den Statuten der Zünfte des Mutterlandes der Einwanderer, Deutschlands, entlehnt. So erhielt denn auch am Elisabeth-Tage, den 19. November 1352, die gesammte gewerbetreibende Bürgerschaft Rigas „zur Aufrechterhaltung der Zucht und Ehrbarkeit, des Friedens, der guten Ordnung und Eintracht einen förmlichen Schragen zur Nachachtung“. Die Entstehung der Stadtgilden, die wahrscheinlich schon frühzeitig erfolgte, ist nicht genau nachzuweisen. Die erste urkundliche Spur der Gildenhäuser findet sich im Jahre 1330 vor, nach welcher sie die „Stube von Münster“ und die „Stube von Soest“ benannt wurden, nach den beiden gleichlautenden westfälischen Städten, woher viele Rigasche Bürger stammten. Zu Lichtmeß 1353 kam dann durch Vertrag die „Stube von Münster“ in Besitz der großen oder Kaufmannsgilde, und die „Stube von Soest“ in Besitz der kleinen oder Handwerkergilde. Nach einer im Hause der letzteren befindlichen Kapelle des heiligen Johannes nannte man sie dann auch die St. Johannisgilde. — Das immer mehr sich entwickelnde und an Kraft nach innen und außen zunehmende Zunftwesen bewirkte, daß ihm, als drittem Stande, in Gemeinschaft mit dem Rate als erstem, und der großen Gilde als zweitem Stande, die gesamte Stadt- oder Kommunal-Verwaltung übertragen wurde. Erst 1878 mit der Einführung der neuen Stadtverfassung gingen diese Machtbefugnisse auf die neuen Körperschaften, das Stadtamt und die Stadtverordneten-Versammlung über. Als nun im Jahre 1889 auch der Rigasche Rat aufgehoben wurde, die alte Verfassung Rigas somit ihr Ende erreichte und die kleine oder St. Johannisgilde ihre bisherige politische Bedeutung als dritter Stand verlor, wurde andrerseits doch durch diese Neugestaltung die St. Johannis-Gilde in ihrem inneren Wesen in nichts geändert. Nach dem Gesetze vom 9. Juli 1889 sollten die Gilden erhalten bleiben, und die Bestätigung des Aeltermannes, der Aeltesten und der Dockmänner der Gilden liegt von da an dem Livl. Gouverneur ob. — Die Bürgerschaft der St. Johannisgilde wird gebildet durch die Meister der einzelnen weiter unten angeführten Handwerks-„Aemter“, welche auch nach Einführung der allgemeinen Gewerbefreiheit in Riga zu Recht bestehend verblieben sind, und deren Wesen und Einrichtung dadurch nicht alterirt worden ist. Die Ueberwachung der Zünfte liegt von 1894 an dem neuerrichteten Gewerbeamt ob, welches mit dem Handelsamte verbunden wurde. Sie werden demnach auch jetzt noch selbständig durch ihren Vorstand (Aeltermann und Beisitzer) nach den für jedes Amt bestimmten Schragen verwaltet und haben meistens ihre eigenen Kranken-, Sterbe- und Unterstützungs-Kassen. — An der Spitze der Bürgerschaft steht der Gilden-Aeltermann, der sämtliche Angelegenheiten der Gilde zu leiten und zu überwachen hat. Ihm zur Seite stehen 29 Aelteste (die Aeltestenbank) und der Dockmann. — Innerhalb der Bürgerschaft kleiner Gilde besteht noch eine engere Verbindung unter dem Namen „Brüderschaft“, in welche auch Gattinnen der Brüder als „Schwestern“ eintreten können. Brüder und Schwestern genießen im Falle der Hilfsbedürftigkeit Unterstützungen. — Die Versammlungen der Bürgerschaft kleiner Gilde geschehen in dem der Brüderschaft gehörigen Gildenhause (Gildstubenstraße 3), auch „Gildstube“ genannt, welches 1863 bis 1866 nach den Plänen des Stadtarchitekten J. D. Felsko an Stelle des alten Gebäudes neu aufgeführt worden ist. Ausführliche Nachrichten bringt das kostbar ausgestattete Werk des Aeltermanns Friedrich Brunstermann: Die Geschichte der Kleinen oder St. Johannis-Gilde in Wort und Bild. Riga 1902.

Aeltesten-Bank der St. Johannis-Gilde.

Aeltermann:
Carl Jauch, Newastr. 13.

Aelteste:
Chr. Steinert, Aeltermann a. D., Säulenstr. 58.
M. B. Heede, kl. Schmiedestr. 22.
Theod. Dorster, Suworowstr. 41.
Franz Bernhardt.
Joh. Kühl, Schmiedestr. 58.
C. M. Schmidt, Tempelstr. 6.
Anton Niedermeier, Industriestr. 7.
C. C. Müller, Elisabethstr. 75, Q. 7.
J. Goldbek, Mühlenstr. 36.
Alex. Turtschinowitsch, Königsstr. 47.
L. Mäntel, Newastr. 10, Q. 2.
Leonhard Grunau, Schloßstr. 13/15.
Aug. Hartwig, Säulenstr. 17.
A. Schwolkowsky, Gertrudstr. 16.
August Isermann, Marienstr. 36W3.
Peter Radsing, Adlerstr. 2a.
Christian Carlstein, Taubenstr. 16.
Joh. Heinr.' Beyermann, Alexanderstr. 40.
Alb. Vogel, Alexanderstr. 90.
Nik. Minuth, Andreasstr. 5.
Georg Schmidt, Bischofsstr. 1.
Heinr. Keck, Marienstr. 38.
Ernst Rauthe, Katholische Str. 1.
Math. Riemer, Neustr. 21.
Wilh. Radetzki, kl. Schloßstr. 19.

Dockmann:
A. Wintsch, Scheunenstr. 22.

Die Aemter der St. Johannis-Gilde.

(Die Namen der noch ihr Gewerbe betreibenden Meister jedes Amtes sind in der 4. Abteilung dieses Adreßbuches, den Erwerbs- und Berufszweigen, jedesmal durch die Vorsetzung eines Sterns (*) gekennzeichnet worden).

Bader- und Friseur-Amt.
Aeltermann:
H. Rentsch, Lagerstr. 9.
1. Beisitzer:
A. Faustein, Kalnezeemsche Str. 20.
2. Beisitzer:
Nik. Tokarew, Fruchtstr. 1.

Bäcker-Amt.
Aeltermann:
Albinus Vogel, Alexanderstr. 90.
1. Beisitzer:
Th. Schrempff, Alexanderstr. 15.
2. Beisitzer:
Julius Herrnberger, Königsstr. 11.

Böttcher-Amt.
Aeltermann:
Andr. Waldmann, Sternstr. 18.
1. Beisitzer:
Georg Hasenfuß, Revaler Str.
2. Beisitzer:
—

Buchbinder-Amt.
Aeltermann:
Robert Pickert, Pferdestr. 21.
1. Beisitzer:
M. B. Heede, kl. Schmiedestr. 22, W. 1.
2. Beisitzer:
K. Bortkewitz, Sandstr. 9, W. 1b.

Drechsler-Amt.
Aeltermann:
J. C. Carlstein, Taubenstr. 16.
1. Beisitzer:
Alb. Koppitz, Majorenh., Johmenstr.10
2. Beisitzer:
L. Zehley.

Fleischer-Amt.
Aeltermann:
Friedr. Marienfeld, Alexanderstr. 118.
1. Beisitzer:
Emil Scheffler, Matthäistr. 143.
2. Beisitzer:
Fritz Strauß, Kalnezeemsche Str. 3.

Gerber-Amt.
Aeltermann:
—
1. Beisitzer:
J. Prüffert, Dampfbootstr. 1.
2. Beisitzer:
F. Nyländer zu Mitau.

Glaser-Amt.
Aeltermann:
Arvid Torp, Schloßstr. 22.
1. Beisitzer:
Heinr. Beyermann, Alexanderstr. 40.
2. Beisitzer:
Anton Klawe, Ebelshoffsche Str. 9.

Gürtler- u. Zinngießer-Amt.
Aeltermann:
W. Radetzky, kl. Schloßstr. 19.
1. Beisitzer:
C. Feldmann, Stegstr. 3.
2. Beisitzer:
vacat.

Handschuhmacher-Amt.
Aeltermann:
A. Wintsch, Scheunenstr. 22.
1. Beisitzer:
M. Mikutowitsch.
2. Beisitzer:
F. Knigge.

Hutmacher-Amt.
Aeltermann:
Adolf Weiß, Scharrenstr. 11.
1. Beisitzer:
J. Fichtel, Scharrenstr. 6.

2. Beisitzer:
L. Zietz, Alexanderstr. 34/36.

Instrumentenmacher-Amt.
Aeltermann:
Karl Weise, Stegstr. 10.
1. Beisitzer:
Alex. Berkholz, Nikolaistr. 47.
2. Beisitzer:
—

Klempner-Amt.
Aeltermann:
Louis Passern, Schützenstr. 5W13.
1. Beisitzer:
L. Saje, Gertrudstr. 57.
2. Beisitzer:
W. Krassowsky, Säulenstr. 75.

Konditor-Amt.
Aeltermann:
—.
1. Beisitzer:
E. Reiner, Sünderstr. 4.
2. Beisitzer:
Josef Radwill, Alexanderstr. 88.

Maler-Amt.
Aeltermann:
A. Alsleben, Goldinger Str. 2a.
1. Beisitzer:
Alfred Jacobsohn, Kirchenstr. 43.
2. Beisitzer:
Wilh. Weißberg, Schmiedestr. 34.

Maurer-Amt.
Aeltermann:
Chr. Kergalw, Mühlenstr. 41.
1. Beisitzer:
Karl Schnabowitz, Revaler Str. 82.
2. Beisitzer:
J. Albert, Adlerstr. 1.

Müller-Amt.
Aeltermann:
Anton Niedermeier, Industriestr. 7.
1. Beisitzer:
F. A. Nauck.
2. Beisitzer:
H. Niedermeier, Industriestr. 7.

Posamentier-Amt.
Aeltermann:
B. Sebening, Neustr. 14.
1. Beisitzer:
A. Adamsohn, Pauluccistr. 12.
2. Beisitzer:
Ernst Sebening, Neustr. 14.

Sattler- u. Tapezierer-Amt.
Aeltermann:
Wilh. Janson, Jakobstr. 10.
1. Beisitzer:
G. Damberg, Brauerstr. 2.
2. Beisitzer:
J. Pirotzky, Rig. Steuerverwaltung.

Schlosser-Amt.
Aeltermann:
Karl Martin Schmidt, Tempelstr 6.
1. Beisitzer:
Georg Urban, Newastr. 23.
2. Beisitzer:
M. Saul, Invalidenstr. 4.

Schmiede-Amt.
Aeltermann:
A. Kohzer, Mühlenstr. 93.
1. Beisitzer:
A. Skuje, Gertrudstr. 37.
2. Beisitzer:
Karl Schulz, Peterholmstr. 12.

Schneider-Amt.
Aeltermann:
Hans Groß, Theaterboul. 3.
1. Beisitzer:
Wentenberg, Marienstr. 4a.
2. Beisitzer:
Jak. Kauke, Pferdestr. 25.

Schornsteinfeger-Amt
Aeltermann:
Gust. Seltz, Moskauer Str. 4, W. 8.
1. Beisitzer:
Hugo Haake, Stegstr. 5.
2. Beisitzer:
Konst. Sörensen, Gertrudstr. 24.

Schuhmacher-Amt.
Aeltermann:
L. Mäntel, Newastr. 10, Q. 2.
1. Beisitzer:
W. Sommerfeld, Königsstr. 6.
2. Beisitzer:
J. Kenke, Thorensberg.

Seiler-Amt.
Aeltermann:
Heinr. Görner, Gregorstr. 5.
1. Beisitzer:
L. Eiche, Petersb. Ch. 29, Dünamarkt 7
2. Beisitzer:
M. Sliwinsky, Schlocksche Str. 20a.

Stellmacher- u. Bürstenbinder-Amt.
Aeltermann:
J. Reekstin, Marthastr. 3.
1. Beisitzer:
Johann Behrsing.
2. Beisitzer:
—

Stuhlmacher-Amt.
Aeltermann:
Joh. Kühl, Schmiedestr. 58.
1. Beisitzer:
A. Block, Marienmühlenstr. 14/16.
2. Beisitzer:
Otto Kariton, Windausche Str. 3.

Tischler-Amt.
Aeltermann:
M. Pagast, Ritterstr. 36.
1. Beisitzer:
—.
2. Beisitzer:
Otto Bong, Schlocksche Str. 3.

Töpfer-Amt.
Aeltermann:
P. Berg, Hospitalstr. 31.
1. Beisitzer:
W. Treyde, Gertrudstr. 135.
2. Beisitzer:
J. Treurose.

Uhrmacher-Amt.
Aeltermann:
E. Zikowsky, kl. Schmiedestr. 11.
1. Beisitzer:
Aeltester G. Schmidt, Weberstr. 15.
2. Beisitzer:
A. Haacke, Popowstr. 3.

Vier-Gewerke-Amt.
(Kupferschmiede, Glockengießer, Messerschmiede und Nadler).
Aeltermann:
Georg Joh. Schwenn, Königsstr. 14.
1. Beisitzer:
A. Winckhardt, Münzstr. 6.
2. Beisitzer:
Nicolai Minuth, Gertrudstr. 28.

Zeugschmiede-Amt.
Aeltermann:
Ludw. Jansohn, Schiffsstr. 14.
1. Beisitzer:
H. Steinert, Schmiedestr. 50.
2. Beisitzer:
J. Jegorow, Kostromasche Str. 3.

Zimmerer-Amt.
Aeltermann:
Alex. Steinert, Säulenstr. 58
1. Beisitzer:
Friedr. Weiß, Säulenstr. 61.
2. Beisitzer:
E. Karlsberg, Sprenkstr. 56a.

Vorschuß- u. Sparkassen-Verein der St. Johannis-Gilde.
(Ссудо-Сберегательное Товарищество Гильдіи Св. Іоанна.)
Gildstubenstr. 3, ☎ 715.
Direktorium:
Präses: Aeltermann Karl Jauch, Aelteste L. Grunau, C. C. Müller, E. M. Schmidt u. Alb. Vogel.
Geschäftsführer:
Carl Jägermann, Kalnezeem. Str. 21.
Kassirer: J. Berlin, Bartausche Str. 9.
Büro-Assistenten:
Oskar Hoffert, Mühlenstr. 8, W. 5.
Georg Lydike, Kirchenstr. 4a, W. 14.

B. Kirchen und Kirchenwesen.

Geistlichkeit, Obere, in Riga.
Evangelisch-Lutherschen Bekenntnisses:
Seine Magnifizenz der Livländische General-Superintendent Theophil Gaehtgens, Elisabethstr. 19.
Se. Hochwürden der Rigasche Stadtpropst Thomas Girgensohn, kl. Schloßstr. 6.
Katholischen Bekenntnisses:
Se. Hochwürden der Propst Prälat Franciskus Assanassowitsch.

Konsistorium, Livländ. Evangelisch-Lutherisches.
(Лифляндская Евангелическо-Лютеранская Консисторія).
im Schloß, Nr. 16.
Präsident:
Landrat A. v. Strandmann, Nikolaistr. 1b.
Vize-Präsident:
General-Superintendent Th. Gaehtgens, Elisabethstr. 19.
Weltliche Assessoren:
Astaf v. Transehe, Antonienstr. 7.
B. Baron Hoyningen-Huene, Kaisergartenstr. 2.
Geistl. Assessoren:
Propst Th. Girgensohn, kl. Schloßstr. 6
Pastor H. Eisenschmidt, Pauluccistr. 6.
Weltl. Assessor der reform. Abteilung:
Erich von Schultz, Kirchenstr. 35W4.
Geistl. Assessor der reform. Abteilung:
Pastor A. Geist, Reformirte Str. 3.
Sekretär:
A. v. Villebois, Kaisergartenstr. 4.
Notär: E. Schwanck, Fellinerstr. 7, W. 36.
Translateur:
Eug. Weidenbaum, 1. Weidendamm 20
Kanzlisten:
H. von Moczulsky.
E. Erdmann, Lagerstr. 14.
Amtsbote: J. Awoting.

Die 10 Pröpste Livlands:
1. Rigascher Stadtpropst: Oberpastor Th. Girgensohn.
2. Des Rigaschen Sprengels: Pastor X. Marnitz-Uexküll.

3. Des Wolmarschen Sprengels:
Pastor Dr. E. Schlau-Salis.
4. Des Wendenschen Spr.:
Pastor Karl Awoht-Laudohn.
5. Des Walkschen Spr.:
Pastor Karl Schilling-Trikaten.
6. Des Werroschen Spr.:
Pastor J. v. Falck-Kannapäh.
7. Des Dorpater Spr.:
Pastor L. Greinert, Ecks.
8. Des Fellinschen Spr.:
Pastor Michael Jürmann-Tarwast.
9. Des Pernauschen Spr.:
Pastor Wold. Schultz, St. Jakobi.
10. Des Oeselschen Spr.:
Pastor Joh. Walter-Jamma.

Oberkirchenvorsteher-Amt des Riga-Wolmarschen Kreises siehe 1, I, 2.

Die **Lutherschen Kirchen** in Riga und im Patrimonialgebiete.

1. Dom- oder Marien-Kirche (Am Domplatz), gegr. 1211, Wiederherstellungsarbeiten seit 1895, bemerkenswert durch ihre Altertümer u ihre große Orgel. Die in traurigem Zustande befindliche Turmuhr (ohne Minutenzeiger) soll etwa 1674 erbaut worden sein. Am 21. Mai 1547 zerstörte ein Feuerschaden die Turmspitze und die Kirche, 1595 erbaute man die Turmspitze aufs neue für 9782 Thaler 3 Mark rigisch, 1551 verkaufte der 1563 gestorbene letzte rigische Erzbischof, Markgraf Wilhelm von Brandenburg (sein Grabstein ist in einem Seitenchore noch zu sehen) der Stadt die Kirche für 18 000 Mark (etwa 1450 Rubel) allerdings ohne den damals grade abgebrannten Turm. 1775 nahm man die Spitze, weil sie bei starkem Sturme schwankte, herunter und baute sie niedriger, in der noch heute vorhandenen, von der früheren gänzlich abweichenden Form wieder auf. Meinhards, des ersten livländischen Bischofs Gebeine ruhen nördlich vom Hauptaltar in einer Mauernische.

Inspektor der Administration:
Stadtrat Ernst von Boetticher.
Pastore:
A. Eckhardt, Palaisstr. 2, Spr. 10—12, ⊶ 688.
M. Stephany, Schloßstr. 13, Spr. 10—12
O. Erdmann, Herderplatz 4, Spr. 10 bis 12, ⊶ 6444.
Organist: H. Creutzburg.
Kirchenschreiber:
Karl Kreeck, Herderplatz 4, ⊶ 1429.
Küster: Lienewald.
Kirchendiener: Jansohn, Löwe, Schmidt und Porsch.

2. Petri-Kirche (am Petri-Kirchenplatze), erwähnt schon 1209, in ihrer jetzigen Gestalt begonnen 1408, bemerkenswert durch ihren 115 Meter hohen Turm, ihre Orgel und Altertümer. Die in schlechtem Zustande befindliche Turmuhr (ohne Minutenzeiger) soll 1674 in Stockholm gebaut worden sein. Zur Anschaffung eines Glockenspieles hat der von 1832 bis 1881 in Riga als Kandidat der Theologie lebende Franz David Müller (Alb. Akad. 2304) ein Legat gestiftet. Von einer Stiftung für die Turmuhr ist nichts bekannt geworden.

Der rigische Reformator Knöpken hielt hier am 23. Okt. 1522 seine Antritispredigt.

Der 1490 gebaute erste Turm stürzte am 21. (11.) März 1666 Mittags 2 Uhr ein. Der unvollendete Bau eines neuen (dessen Unterbau heut noch steht) brannte 1677 aus. Erst 1689 war der neue Turm fertig mit einem vom Bürgermeister Hans von Dreyling geschenkten Glockenspiele, das in Holland 8000 Thaler gekostet hatte. Die noch heut nicht im ursprünglichen Materiale hergestellten Wölbungen über dem Schiffe wurden bei der Belagerung 1710 durch 2 Bomben zerstört. Während grade Peter der Große in Riga weilte fuhr am 1. Juni (21. Mai) 1721 früh 4¼ Uhr ein Blitz über dem Altare in die Kirche, zündete und legte in 2 Stunden alles in Trümmer. Peter selbst leitete die Löscharbeiten. Der Gottesdienst konnte in der hergestellten Kirche schon am 23. (12.) Januar 1724 wieder beginnen, Knopf und Hahn auf den neuen, jetzt noch stehenden Turm wurden 1746 angebracht. Er ist getreu dem von 1689 nachgebildet.

Inspektor der Administration:
E. Bornhaupt, Sandstr. 27.
Glieder der Administration:
Aeltester Th. Busch.
Aeltester Wilh. Reimers.
Oberpastore:
Th. Hellmann, Wallstr. 22a.
P. H. Poelchau, Wallstr. 22a.
Pastor: Th. Hoffmann, Wallstr. 22a.
Kirchenschreiber und Küster: Ed. Schummer, Wallstr. 22a.
Kirchendiener: Pedimann, A. Juschkiewitsch, Schamping, Rohrberg, alle wohnen im Petrikirchen-Pastorat, Wallstr. 22a.
Organist: A. Berndt, Herrenstr. 28.

3. Jakobi-(Krons-) Kirche (Klosterstr.), erbaut 1220 (wann der Turm gebaut ist, weiß man nicht, jedenfalls stand er schon 1550 nachdem er am 6. Febr. 1483 zusammen mit der 3 Jahre vorher beschafften „Saigerklock" abgebrannt war) für die Nonnen des Cistercienser-Klosters, bemerkenswert durch die Glocke außen am Turme, mit der Jahreszahl 1509 und einer plattdeutschen Inschrift, die besagt, daß sie nach dem Heiligen Blasius genannt ist. Ob sie je eine Armesünderglocke gewesen sei, kann durch nichts bewiesen werden. In dieser Kirche hielt Tegetmeyer am 30. Nov. 1522 die erste evangelische Predigt. In der polnischen Zeit war sie den Jesuiten eingeräumt. Jetzt hat sie eine deutsche und eine ehstnische Gemeinde. 1912 ist von unbekannter Seite ein Kapital für Einrichtung einer würdigen Turmuhr in nachahmenswertester Weise gestiftet worden. Sie stammt von der berühmten Fabrik Weule und kam im Dez. 1912 in Gang. An der Wölbung des Altarraumes liest sich neben einer eingemauerten Bombe die Inschrift: In mense Septbr. A° 1656 sunt ab hoste Moscowita tria hujus formae hostilia granata in hoc Cimelium inmissa. Daneben steht die andere Inschrift: Anno 1710 Mensibus Maji et Junii durante obsidione quinque ignearíae glandes in hoc templum injectae sunt.

Oberkirchenvorsteher:
Residirender Landrat Wilh. Bar. Staël von Holstein.
Oberpastor:
Th. Girgensohn, kl. Schloßstr. 6.
Diakonus:
Pastor H. Eisenschmidt, Pauluccistr. 6.
Ehstnischer Prediger:
Pastor Ed. Terras, Theaterboul. 3.
Organist: Arv. Nus, Schützenstr. 7W5.
Kirchenschreiber: Th. Meuschen, kl. Schloßstr. 6, W. 3.
Küster der ehstnischen Gemeinde: K. Uljas.
Kirchendiener:
A. Lange, J. Saun u. G. Hirff.

4. Johannis-Kirche (Scharrenstr.), erbaut 1227 für die Mönche d. Dominikaner-Klosters, renoviert 1886 und 1909, bemerkenswert durch ihre eigentümliche Bauart. Ihr Turm mußte, nachdem er am 30. (18.) Nov. 1848 durch einen Sturm aus seinen Fugen gehoben worden war, abgetragen werden. An seiner Stelle weihte man einen viel kleineren am 27. (15.) Dez. 1849 ein. (In dieser Kirche wird nur lettisch gepredigt).

Oberpastore:
E. Bernewitz, Marstallstr. 25.
J. Mehren, Johannisstr. 7.
Pastor-Adjunkt:
unbesetzt.
Organist und Kirchenschreiber:
P. Klawing, Marienstr. 22, W. 5.
Küster: J. Jaunsem, Gertrudstr. 67W3.
Kirchendiener: Stuhlmann, Johannishof 6

5. Gertrud-Kirche (Gertrud-Kirchenplatz), neu errichtet 1869, bemerkenswert durch ihren schönen, gotischen Bau und einen 48 Meter hohen Turm. (Deutscher Gottesdienst.)

Inspektor der Administration:
Aelt. C. Mündel, Alexanderstr. 48.
Pastore:
O. Schabert, Alexanderstr. 27, ⊶ 2755 Spr. 10—12 (Dienstags nicht).
A. Burchard, Matthäistr. 16.
Organist: Osk. Schepski, Gertrudstr. 39.
Küster und Kirchenschreiber:
F. Wedig, Kirchenstr. 20, Spr. 10½ bis 2. ⊶ 4463.
Translatör und Kirchendiener:
C. Peterson, Alexanderstr. 144, W. 13.
Kirchendiener:
A. Ewertz, Suworowstr. 44.

6. Neue Gertrud-Kirche, gebaut 1903—06, 2schiffiger Bau mit Seitenturm. (Lettischer Gottesdienst.)

Pastore:
A. Walter, Alexanderstr. 24 (Eing. v. d. Romanowstr.), Sprechst. ½10—1.
K. Freudenfeld, Elisabethstr. 77, W. 5, Sprechst. 11—1.
Organist: Josuus, Ritterstr. 36, W. 5.
Küster: K. Schmidt, Revaler Str. 52.

Kirchendiener: **J. Krondorff, Romanowstr. 9W5.**
T. Rein, Romanowstr. 27.

7. Pauls-Kirche
(Moskauer Vorstadt, Ende der Sprenkstr.), vollendet 1887.
(Deutscher und lettischer Gottesdienst).
Lettischer 8½ Uhr, Deutscher 11 Uhr.

Inspektor der Administration:
Aelt. G. Fahrbach, Gildstubenstr. 4, ☎ 192.
Pastor:
C. Treu, Rumpenhöfsche Str. 9. Spr. 9—12 (Dienstags nicht). ☎ 3538.
Organist und Kirchenschreiber:
M. Lukin, Suworowstr. 42W1.
Kanzlist:
H. Kraetzschmer, Wolmar. Str.39W52.
Küster:
F. Medne, Helenenstr. 18W1.

8. Jesus-Kirche
(Moskauer Vorstadt, Jesuskirchenplatz), erbaut 1638, bei der russischen Belagerung 1656 verbrannt, 1688 neu gebaut, nach dem 1812 erfolgten Niederbrennen der Vorstädte neuerbaut u. am 2. Sept. (21. Aug.) 1820 mit Turmknopf versehen. Man beachte die leider schon recht abgängigen Glieder der sie gegen die Straße hin abgrenzenden Ketten.
(Deutscher und lettischer Gottesdienst).

Inspektor der Administration:
Nik. v. Röpenack, Nikolaistr. 20.
Pastore:
Pastor der deutschen Gemeinde, G. Cleemann, Pauluccistr. 8W5.
W. Schwartz, Pastor der lettischen Gemeinde, Küterstr. 11.
Organist:
Paul Mietens, Antonienstr. 4.
Küster und Kirchenschreiber:
L. Knorr, Jesuskirchenplatz 8.
Kirchendiener:
Rob. Monseler, Jesuskirchenstr. 13, W. 7
Benj. Sprunck, Moskauer Str. 30.

9. Martins-Kirche
(auf Hagensberg, Dünamündesche Str.), eingeweiht 7. Nov. (26. Okt.) 1852, umgebaut 1887.
Deutscher Gottesdienst 11½ Uhr, lettischer 8½ Uhr.

Inspektor der Administration:
Aelt. R. Lyra, Thronfolgerb. 9.
Pastor der deutschen Martinsgemeinde:
Th. Taube, Taubenstr. 35, Spr. 10—12, Mittw. u. Sonnab. 1—2.
Pastor der lettischen Martinsgemeinde:
P. Rosenberg, Martinstr.3, Spr. 9—12
Organist und Küster: Joh. Reinfeld, Martinsstr. 3.

10. Luther-Kirche
(Thorensberg), vollendet 1891.
(Gemischte Gemeinde, deutscher und lettischer Gottesdienst).

Inspektor der Administration:
Aeltester Alex. Stieda, Elisabethstr. 37.
Pastor: E. Scheuermann, Heinrichsstr. 8.
Organist und Kirchenschreiber:
P. Keppit, Kirchhofstr. 3.
Gemeindeschwester:
Auguste Müllersohn, kl. Altonaerstr. 5.

11. Trinitatis-Kirche
(Rote Düna), erbaut 1878.
(Deutscher und lettischer Gottesdienst).

Inspektor der Administration:
Aelt. V. Mentzendorff, Elisabethstr.31a
Pastor: Paul Treu, Apothekerstr. 14.
Küster: P. Podneek, Hapsaler Str. 10.

12. Die Kirche zu Holmhof:
Pastor A. Busch.

13. Die Kirche zu Pinkenhof:
Pastor Gotthilf Hillner.

14. Die Kirche zu Katlekaln und **Olai:**
Pastor G. Reinberg.

15. Die Kirche zu Bickern:
Pastor: Alex. Kade, Charlottenstr. 10.

16. Die Kreuzkirche:
(an der Rodenpoiser Str.) erbaut 1909/10 als Filialkirche für Bickern, eingeweiht am 16. (3.) Okt. 1910.
Gottesdienste: um 9 Uhr in lettischer, um 11 in deutscher Sprache. (Deutsch jeden 3. Sonntag).

Pastor:
A. Kade, Charlottenstr. 10. Spr. 11—12.
Organist und Küster:
R. Bodneek, Petersb. Ch. 120.
Inspektor der Administration der Kirchen im Patrimonialgebiet:
Erich von Schultz.

Rigasche Stadtvikare:
Pastor R. Hilde, Weidendamm 20.
P. Berg, Elisabethstr. 13W6.
P. E. Model.

Rigascher Gefängnisprediger:
Pastor A. Burchard, Matthäistr. 16, ☎ 3740.

Rigaer Stadtdiakonie:
Leiter: Pastor O. Schabert, Alexanderstr. 27 ☎ 2755.
Inspektor:
Pastor A. Burchard, Matthäistr. 16, ☎ 3740.
Geschäftsstelle Küterstr. 11, Spr. 10—1.
Leiterin:
Frau Oberlehrer M. Wilpert.
Diakone und Hausväter:
G. Andersohn, Alexanderstr. 61, Jünglingsverein, ☎ 4744.
A. Häusler, Küterstr. 11, Seemannsheim, ☎ 2079.
B. von Boetticher, Friedensstr. 45.
Apkaln, Ritterstr.52, Bethanien, ☎ 5638
Birsul, Katharinenstr. 3, Nazareth, ☎ 4148.
M. Steje, Kalnezeemsche Str. 97, Bethlehem.
Unter Leitung der Stadtdiakonie:
Stadtdiakonie-Hospiz, Felliner Str. 3a, Hausmutter Frl. J. Strauß.
Trinkerheilstätte, Johannishof, Klein Jungfernhof, Hausvater Susan.
Bethabara Asyl, ☎ 5289.

Russisch-evang. Gemeinde
Betsaal: Mühlenstr. 113.
Vorsteher u. Prediger: Wlad. Iw.' Sedow.

Reformirte Kirche
(Marstallstr.) Der Grundstein wurde 1727 gelegt, eingeweiht ward sie 29. (18.) März 1733. Die Orgel ist von 1848.
Pastor:
A. Geist, Reformirte Str. 3. Spr. 11—1, ☎ 2123.
Küster:
H. Schwichtenberg, Reformirte Str. 3.
Organist: A. Drexler, Arsenalstr. 3W8.
Glieder des Presbyteriums:
Kommerz.-Rat J. Vogelsang, Thronf.-Boul. 9, W. 2.
R. Rijs, Alexanderstr. 31.
E. v. Schultz, Kirchenstr. 35.
J. A. Herskind, kl. Schwalbenstr. 1.
Henry A. Armitstead, Nikolaistr. 4.
A. Nelius, Kaisergartenstr. 4.
N. Streiff, Marstallstr. 6.

Anglikanische Kirche
The Church of St. Saviour. Die anglikanische Gemeinde wurde 1830 gestiftet und benutzte zuerst die Reformirte Kirche. Der Grundstein zur eigenen Kirche ward 28. (16.) Juni 1857 gelegt, eingeweiht wurde sie 7. August (26. Juli) 1859. Der Turm wurde 1890 einem vollständigen Neubau unterzogen.
(Anglikanische Str. und Bremerstr.).
Reverend:
H. C. v. Stürmer, M. A., Bremerstr. 5.
Küster: G. Boas, Neustr. 13.
Organist:
A. Shirley, Mus. B., Kaufstr. 3W6.
Kirchenvorsteher:
H. C. Bett, Kaiserwald.
Gottesdienste: Sonntags um 11, im Winter auch um 6. Sakrament um 9 (aber am ersten Sonntag im Monat nachmittags), an den Feiertagen um 11.

Baptisten-Gemeinden.
(Besitzen 3 Bethäuser.)
1. Zionskirche (Felliner Str. 5). Prediger: Jos. Lehmann, Fellinerstr. 5.
2. Bethaus an der Matthäistr. 50b. (mit sehr bemerkenswerter Fassade von Harry Mehlbart.) Prediger: J. Inke, wohnt daselbst.
3. Bethaus „St. Anna" (auf Hagensberg, Tempelstr. 2a). Prediger: J. A. Frey, Alexanderstr. 13. und Fr. Buhzen, Tempelstr. 2a.

Brüdergemeinde (Schmiedestr. 8, eig. Haus).
Prediger Paul Schippang, wohnt daselbst, W1.
Versammlungen: Sonntag lettisch: 8—9 und 12—1, deutsch: 3—4.

Bethaus der deutschen **Apostolischen Gemeinde** (Brauerstr. 8). Zahl der Glieder etwa 250. Vorsteher der Gemeinde: Johann Schibba, Dorotheenstr. 8a.
Aelt. Fr. Schultz, Lazarettstr. 5.
Prediger: Ed. Urban, Mühlenstr. 34a.
Hirte: H. Schulze, 1. Weidendamm 1.

Bethaus der lettischen **Apostolischen Gemeinde** (Elisabethstr. 14). Vorsteher: Johann Schmerling, Mühlenstr. 3W8.

Adventisten-Gemeinde.
1. Bethaus: kl. Newastr. 12.
2. Bethaus: Dünamünd. Str. 11.
Deutscher Prediger: **J. T. Böttcher,** Matthäistr. 44W33.
Lettischer Prediger: Jahn Willson, Dünamünd. Str. 11.

Römisch-Katholische Kirchen.
1. „Zur schmerzensreichen Mutter Gottes" (Parochialkirche, Schloßplatz), eingeweiht 1785.
Propst: Michael Dukalski.
Vikare:
Kamillus Lotter (für die deutschen und französischen Katholiken).

Juljan Gronski.
Jos. Skokowski.
Pet. Silowicz.
Jos. Bikinas.
Religionslehrer:
Ant. Jelinski.
Bolesl. Pawlowski.
Kirchenvorsteher:
Kasper Abramowicz.
Kasimir Kiersnowski.
Organist:
Ad. Nedela.
Küster: Kasimir Szarkis.
Schweizer:
Kleopas Sagorski.

---

2. St. Franziskus-Kirche. (Parochialkirche) (Mosk. Vorst., Katholische Str.), Erbaut 1892.
Propst: F. v. Affanassowitsch.
Vizepropst: Stefanus Bestakus.
Organist:
Ad. Wyssotzki.
Küster:
Ign. Mazulewitsch.
Schweizer: Kasimir Makarski.
J. Bejner.

---

3. St. Albertus-Kirche.
(Mitauer Vorst., Libauer Str.), Erbaut 1903, die Türme 1912 u. 1913.
Propst: Dom. Tawjanis.
Organist:
Art. Nagelis.
Küster: Steph. Dargiewicz.
Die **Grebentschikowsche Gemeinde der Altgläubigen.**
(Рижская Гребенщиковская община старообрядцевъ.)
Rat der Gemeinde:
Präses:
Anani Erof.' Trifanow, Jakobst. Str.9
Vizepräses:
Leonti Jw.' Schenkolowitsch, Sadownikowstr. 11.

Rendant:
Wass. Gr.' Kudrjatschew, Marienstr.24
Dessen Gehilfe:
Dementi Rod.' Below, Suworowstr.17.
Häuserverwalter:
Jw. Jw.' Samochwalow, Dünab. Str.17.
Dessen Gehilfe:
Paw. Nikon' Wolkow, Thronfolgerb. 5.
Oekonom:
Wass. Panf.' Andrejew, Jarosl. Str.34
Sekretär:
Char. Aq.' Karetnikow, Grodno. Str.12
Dessen Gehilfe:
Pet. Maxim.' Wlastow, Kath. Str. 48
Gehilfe d. Oekonomen:
Kusma Juv.' Jeremejew, Jarosl. Str.20
Kirchhofsaufseher:
Ign. Art.' Klementjew, Dünab.-Str.17
Dessen Gehilfe:
Feod. Sem. Majakow, Uferstr. 29.

Mosaische Gotteshäuser.
1. Große Synagoge
(Bahnhof- und Mühlenstr.).
Oberrabbiner:
Dr. L. Cantor, Elisabethstr. 20.
Rabbiner: M. Schapiro, Romanowstr. 141.
Vorsteher: W. Luntz, S. Lewstein, D. Jappa.
Verwalter: A. Gribeschok, Mühlenstr. 157.
2. Alte Synagoge (Mosk. Str.).
Oberrabbiner:
Dr. L. Cantor, Elisabethstr. 20.
Rabbiner: M. Schapiro.
Vorsteher: B. Jadlowker. B. Strunsky. L. Itzkin.
Bethäuser:
Dünamünd. Str. 42.
Eliasstr. 15.
Hapsaler Str. 34.
Industriestr. 9.
Lagerstr. 18.
Marienstr. 13.
Matthäistr. 41.
Mühlenstr. 92.
Peitaustr.
Säulenstr. 63.
Suworowstr. 110.
Wachholderstr. 5a.
1. Weidendamm 9.

Friedhöfe.
1. Friedhöfe der Lutheraner:
St. Jakobi-Friedhof: Pokrowstr.
Seit 15. (4.) Juni 1773.
St. Petri-, Dom-, Jesus- und Gertrud-Friedhof: Friedensstr..
St. Markus-Armen-Friedhof: hinter dem Kriegshospital.
Alter Jesus-Armen-Friedhof: Katholische Straße.
St. Matthäi-Freifriedhof: Matthäistr. jenseits der Mühlgrabener Bahn.
Trinitatis-Kirchhof: Mühlenhof, Pilgerstr.
Thorensberger Kirchhof: Kirchhofsstr.
Hagensberger Kirchhof (St. Johannis-Friedhof): Goldinger und Schlocksche Str. Ecke.
Ilgezeemer Armen-Kirchhof: Bullensche Str.
St. Johannis-Friedhof: in den Seifenbergen, nicht zu verwechseln mit dem Hagensberger St. Johannis-Friedhofe.
Luther-Friedhof: in den Seifenbergen.
St. Pauli-Friedhof: Ende der Matthäistr.
2. Friedhof der Reformirten:
vereinigt mit dem lutherischen St. Petri- und Dom-Friedhof.
3. Friedhof der Anglikaner:
vereinigt mit dem lutherischen St. Petri- und Dom-Friedhof.
4. Friedhöfe der Katholiken:
Katholische Str. 21.
Pet. V., hinter dem Kriegshospital.
Neuer Friedhof der Katholiken: in den Seifenbergen.
5. Friedhof der Ebräer:
Gemeinde-Friedhof: Ebräerstr.
6. Friedhof der Karaimen:
Mühlgrabener Weg u. Plettenbergstr.-Ecke.
7. Friedhof der Mohamedaner:
Mühlgrabener Weg u. Plettenbergstr.-Ecke.
8. Friedhof der Altgläubigen:
Iwans Friedhof: Mosk. V., Bergstr.

2. Der Heilige Dirigirende Synod.

Obere Geistlichkeit in Riga.
(griechischen Bekenntnisses.)
Seine hohe Eminenz der Erzbischof (преосвященный епископъ) von Riga und Mitau, Joan.

Konsistorium, griechisch-katholisches.
(Рижская Духовная Консисторія.)
Schloßstr. 14, ☎ 261.
Vorsitzer:
Seine hohe Eminenz der Erzbischof von Riga und Mitau, Joan.
Sekretär: KR P. P. Sokolow.
Glieder:
Protohierei Joan Jakowlew.
Protohierei Feodor Liberowsky.
Protohierei Nik. Leismann.
Protohierei W. Beresky.
Protohierei P. Mednis.
Priester Nik. Perechwalski.
Kirchvorsteher:
S. S. Glauer.
KA J. Kriwoschein.
KA A. Kolukowski.
Rentmeister: KS Konst. M. Zwetikow.
Archivar: KS Al. Lossky.
Registrator: S. J. Gerassimow.

Verwaltung des **Hauses d. Archierei.**
(kl. Schloßstr. 2).
Oekonom: Hieromonach Panteleimon.
Rentmeister: Protohierei N. Leismann.
Sekretär: HR Julian Lossky.
Dirigent des Archierei-Chors:
K. Kurolesin.

Geistliches Seminar.
(Рижская Духовная Семинарія).
(Puschkinboul. 9). Erbaut 1877 bis 79 von H. Scheel.
Rektor: Protohierei Alexei Konst.' Lebedew, Puschkinboul. 9.
Inspektor: KR D. P. Brjanzew, Puschkinboul. 9.
Inspektorsgehilfe:
N. K. Dagajew, Gertrudstr. 1W2.
Lehrer der Theologie: Cand. SR Alex Jakow. Jossifow, Elisabethstr. 1W5.
Lehrer der Physik, Mathem. u. hebr. Spr.:
SR P. M. Michkelsohn, Elisabethstr. 1.
Lehrer der Kirchengeschichte:
HR Dm. T. Lebedew, Nikolaistr.57W32
Lehrer d. allgem. u. russisch. Geschichte:
St. Nik. Ssiwitzki, Schützenstr.5, W.25
Lehrer der Liturgik, Homiletik u. prakt. Anleitung für Priester:
Priester: W. W. Schtschukin, Antonienstr.8, W. 5.
Lehrer der Geschichte d. russ. Sekten und polem. Theologie:
Cand. Protohierei Wl. Ign. Pliß, Pauluccistr. 3.
Lehrer der Geschichte der Litteratur:
Cand. KR J. Proch. Malyschkin, Elisab. Str. 10.
Lehrer der griechischen Sprache:
Cand. Priester J. W. Schtschukin, kl. Schloßstr. 13, W. 2.
Lehrer der lateinischen Sprache:
P. K. Dahw, Säulenstr. 29W42.
Lehrer der Grundrisse der Philosophie, Psychologie, Logik u. Didaktik:
N. J. Obolenski, Puschkinboul. 9.
Lehrer des Kirchengesangs:
K. M. Kurolessin, Alexanderstr. 94W6.
Lehrer der lettischen Sprache:
SR P. Andr. Shunin, Nikolaistr. 52.
Lehrer der ehstischen Sprache:
J. A. Jürgens, Taubenstr. 7.
Oekonom:
J. E. Sagorski. Puschkinboul. 9.
Arzt:
Dr. H. v. Bluhmen, Mühlenstr. 58.

Lehrer der deutschen Sprache:
J. Wittandt, Mühlenstr. 9W20.
Lehrer d. franz. Sprache:
—
Zeichenlehrer:
N. M. Ossin, Fellin. Str. 7, W. 34.
Turnlehrer:
Obrist F. G. Puschkarski, Mosk. Str. 127

Rigasche geistliche Schule.
(Рижское Духовное Училище).
Suworowstr. 99.

Das Museum bei der Schule ist für das Publikum geöffnet Freitags 12—1.
Direktor: Geistlicher Jak. Prok.' Matusewitsch, Schulhaus.
Dessen Gehilfe:
SR Iw. Iw. Tichwinsky, Schulhaus.
Lehrer:
SR P. Gr. Wesselow, Suworowstr. 73.
HR N. N. Lichatschew, Alexanderstr. 103
HR Cand. M. Konst.' Dagajew, Artilleriestr. 21, W. 1, zugleich Geschäftsführer.
SR Grig. Proch. Malyschkin, Elisabethstr. 10.
K. Kurolessin, Alexanderstr. 94W6.
Aufseher:
J. J. Scherschunow, Schulhaus.
KS Pet. Pawl.' Troizki, Schulhaus, zugleich Schriftführer.
Arzt:
Dr. Herm. v. Bluhmen.
Konservator des kirchlichen archäologischen Museums: SR Iw. Iw. Tichwinski.

Alexei-Mönchskloster. (kl. Schloßstr.).
Die Kirche hieß ehemals zu Marien-Magdalenen und gehörte zu einem adeligen Nonnenkloster gleichen Namens. 1621 ward sie den Lutheranern eingeräumt und als Garnisonskirche benutzt. Peter der Große bestimmte sie 1710 für den griechischen Gottesdienst. Umgebaut 1751 bis 1761. Bemerkenswert durch ihre Altertümer.
Vorsteher: vac.
Hieromonache: Sergi, Tichon, Nektari
Hierodiakon: Anatoli, Serafim.
Troizki (Trinitatis-)**Nonnenkloster.** (Suworowstr. 117).
Vorsteherin: Nonne Sergija.
1. Geistlicher: Dmitr. Muraweiski.
2. Geistlicher: A. Klimentowski.
Diakon: Mich. Sokolow.

Griechisch-kathol. Kirchen.

Kathedrale.
(Auf der Esplanade, in neubyzantinischem Styl 1877—1884 erbaut).
Vorsteher: Protohierei Wladimir Pliß.
Schließer: Protohierei Nik. Leismann.
Priester: Pawel Sinaisky.
W. Schukin.
Protodiakon: M. Pirogow.
Diakone:
A. Beljschenko.
Konstantin Dorin.
Nik. Miroljubow.
S. Lossewski.
Psalmensänger: P. Kowalew, J. Barsow.
Drusherutschenko.
Kirchenältester: Erbl. Ehrenb. F. Kamkin.

Alexander-Newski-Kirche. (Alexanderstr.) (Eingeweiht 12. Nov. (31. Okt.) 1825
Protohierei: Wassily Beresky.
Geistlicher: Nikolai Perechwalsky.
Diakon: Nikolai Tjunjajew.
Psalmensänger: Iwan Filipow.
Alexander Lokmann.
Kirchenältester: Rig. Kaufm. M. Kruglow.

Allerheiligen-Kirche. (Katholische Str.). Erbaut 1812—15.
Geistlicher: Wlad. Chanew.
Geistlicher: Ars. Andrejew.
Diakon: N. Seding.
Psalmensänger:
W. Krasilnikow, Mussiewitsch.
Kirchenältester: A. Nikanorow.

Pokrow-Kirche. (Pokrowstr.).
Protohierei: Nik. Tichomirow.
Geistlicher: S. Aselizky.
Diakon: Peter Sokolow.
Psalmensänger: B. Nikolsky.
Kirchenältester: N. Karpowski.

Peter-Pauls-Kirche. (In der Zitadelle, ehst. Gottesdienst). 1776—1786 vom berühmten Rigischen Baumeister Christof Haberland auf Befehl der Kaiserin an Stelle der alten schwedischen Zitadellkirche auf 4 Meter tiefem Roste gebaut. Merkwürdig wegen ihres kühnen Baues: der kleine Turm ruht nur auf dem Gewölbe.
Protohierei: A. Wjarat.
Diakon: J. John.
Psalmensänger: K. Perfiljew.
Kirchenältester: Wylbe.

Dreifaltigkeits-Kirche. (Jenseit d. Düna). Erbaut 1891—95 von W. J. Lunski.
Protohierei: Peter Mednis.
Geistlicher: Pawel Tütschinin.
Psalmensänger: A. Wizun.
W. Aselitzki.
Kirchenältester: Th. Utkin.

Die **Preobrashenskaja-** (Christi-Verklärungs-) Kirche auf Alexandershöhe.
Priester: S. Baranow.
Psalmensänger:
—.
Kirchenältester: Rig. Bürger J. Grigorjew

Die **Schloß-Kirche** („Mariä Himmelfahrt“). Im Schloß.
Priester: Protohierei M. Sinaiski.
Psalmensänger: N. Skworzow.
Kirchenältester: A. Ostrouchow.

Himmelfahrts- oder **Wosnessenskaja-** Kirche. (Friedensstr., lettischer Gottesdienst).
Geistliche: J. Bormann und W. Zerin.
Diakon: Boris Drewin.
Psalmensänger: A. Bitte.
Kirill Borissowitsch Purin.
Kirchenältester: Rig. Kaufm. Peter Salte.

Maria-Verkündigungs- oder **Blagowestschtschenskaja-Kirche.** (Turgenjewstr.) Erbaut 1774, neu gebaut 1814—18.
Protohierei: Ioan Jakowlew.
Protohierei: Georg Wachramejew.
Diakon: Dmitri Polulichow.
Psalmensänger: A. Lebedew, A. Doletzki.
Kirchenältester: Rigascher Kaufmann M. Iwanow.
Kirche der **Glaubensvereinten** (Единовѣрцевъ, fälschlich übersetzt „der Eingläubigen“) „St. Michael des Erzengels“. Moskauer Str. 140c.
Priester: Alexei Snamenski.
Psalmensänger: Mich. Tschernow.
W. Kugeneek.
Kirchenältester: K. Pawlowski.

Joanowskaja-Kirche. Moskauer Str. 117
Priester: J. Johanson, A. Makedonski.
Diakon: M. Dobrotworski.
Psalmensänger: J. Michalew.
Kirchenältester: Kaufmann Gussew.
Dessen Gehilfe: W. Grigorjew.

Sadownikowsche Hauskirche. Sadownikowstraße.
Protohierei: Th. Mich. Lieberowski.
Die **Kasernen-Kirche** des Malojaroslawschen Regiments.
Protohierei: Michail Mudroljubow.
Des 115. Wjasmaschen Regiments:
Geistlicher: Modestow.
Des Kriegshospitals:
Geistlicher: W. Tichomirow.
Rigasche **Gefängniß-Kirche.**
Geistlicher: W. Ruppert.
Psalmensänger: N. Smirnow.

Kriegshospital-Kirche. Plettenbergstr.
Geistlicher: Preobrashenski.
Friedhöfe der Griechischkatholischen.
Pokrow-Friedhof: Pokrowstr. 12/14.
Allerheiligen-Fr.: Katholische Str. 27.
Thorensberger Fr.: Mit. Chaussee 34a.
Kriegshospital-Fr.: Pilgerstr.
Friedhof der Eingläubigen.
Michael-Friedhof: Jakobstädtische Str.

3. Ministerium der Volksaufklärung.

Kurator des Rigaschen Lehrbezirks.
(Упр. Рижскимъ Учебнымъ Округомъ).
Schloßplatz 2, ☎ 1519.
Kurator:
Kammerherr, Mag., WSR Serg. Mich.' Prutschenko, Schloßpl. 2.
Bezirksinspektore des Lehrbezirks:
WSR G. L. Bukowitzki, Schloßpl. 2.
SR G. N. Ljubimow, Schloßpl. 2.
Kanzlei des Kurators:
Kanzleidirektor:
GS S. J. Popow, Schloßplatz 2.
Tischvorsteher:
HR E. P. Saitz, Industriestr. 1bW13.
TR A. W. Kusnezow, Alexanderstr. 144
KA N. J. Sawitzki, Säulenstr. 68.
Tischvorsteher-Gehilfen:
KS A. N. Bakejew, Stat. Kiefernhalt.
GS Z. G. Bondarenko, Nikolaistr. 69W15.
KA J. J. Awerkowitsch, Säulenstr. 33.
Buchhalter:
GS A. O. Stschepanik, Karlsbad, Schmiedestr. 25.
Archivar:
A. Woronko, Säulenstr. 97.
Kanzlisten:
F. S. Mazur, Elisabethstr. 25W12.
N. A. Sachartschuk, Gertrudstr. 111.
A. Muschtschinin, Suworowstr. 39W9.
J. M. Sinowik, Romanowstr. 73W25.
A. K. Lenkowskaja, Nikolaigymn.,
N. A. Woronko, Valentinstr. 1W5.
A. P. Scherschenjewski, Dorpater Str. 97W13.
KR M. A. Rumjanzew, Alexanderstr. 60

Beamter:
J. A. Inosemzew, Hotel Viktoria Nr.18
Architekt des Lehrbezirks:
HR A. Kieselbasch, Schloßplatz 2.
Direktore der Volksschulen:
in Riga: SR T. G. Rutzki.
in Mitau: SR J. W. Momot.
in Reval: SR J. J. Rogosinnikow.
Inspektore der Volksschulen:
des Rigaschen städtischen Rayons:
Jordanski.
J. J. Drushinski, Kurmanowstr. 24.
W. G. Lasin, Antonienstr. 4W10.
des Rigaschen Rayons:
SR M. K. Tretjakow, Dorp. Str. 57.
des Wendenschen Rayons:
KR P. J. Deewkohzin, Kaisergartenstr. 16.
W. W. Karpow, Modohn.

Stadt-Schulkollegium,
suche man im Register, Seite 2.

Konseil in Sachen der **rechtgläubigen Land-Volksschulen** in den Baltischen Gouvernements.
(Совѣтъ по дѣламъ православныхъ сельскихъ народныхъ училищъ Прибалтійскихъ Губерній).
(Haus des Archierei). Gegründet auf Allerhöchsten Befehl am 2. März 1870.
Präsident des Rates:
Der Erzbischof.
Glieder des Rates:
Der Kurator des Rig. Lehrbezirks.
Der Rektor des Rig. geistl. Sem.
Der Bez.-Insp. des Rig. Lehrbez WSR G. L. Bukowitzki.
Der Dir. des Rig. Alex.-Gymn. SR P. J. Bojarinow.
Die Direktore der Volksschulen:
In Livland: SR T. G. Rutzki.
In Kurland: SR J. W. Momot.
In Ehstland: SR J. J. Rogosinnikow.
Schriftführer: HR J. K. Losski.

Examinations-Komitee des Rigaschen Lehrbezirks. (Anmeldungen in der Kanzlei d. Lehrbez., Schloßplatz 2, ☎ 1519.)
Präses:
Bez.-Insp. WSR G. L. Bukowitzki.
Sekretär:
SR J. J. Köhler, Examin. f. Gesch., Spr. v. 12—12½ im Stadt-Gymnas.
Examinatore: Der Religion: griech.-kath. Konf.: Geistlicher Sokolow, Suworowstr. 24W22, M. Sinaiski, Gertrudstr. 3W27, evang.-lutherischer Konf.: Pastor Karl Freudenfeld, Pastor J. Rutzel.
Der russ. Sprache: SR. W. D. Osmolowski, Matthäistr. 15W2, und SR L. W. Oknow, Alexanderstr. 24W26.
Der Geschichte:
HR N. Belewitinow, Ind.-Str. 3aW12.
SR J. J. Köhler, Nikolaistr. 69aW5.
Der alten Sprachen:
Kand. SR A. F. Klever, Elis.-Str.31aW9
SR T. S. Sinitzki, Säulenstr. 9W17.
Der deutschen Sprache: SR A. A. Musinowicz, Puschkinboul., Schulgeb. W1. Herm. Löffler, Nikolaistr. 65, Hof.
Der franz. Sprache: SR A. J. Vogt. Alexanderstr. 11W6 und SR J. Bastin Kaisergartenstr. 1W7.
Der Mathematik u. Physik:
SR W. Sokolow, Mittelstr. 11W1.
M. W. Adrianow, Bäckereistr. 10W13.
Pawlinow, Mühlenstr. 53aW11.
Der Geografie und Naturwissenschaften:
SR L. E. Newsorow, Kaisergartenstr. 4, W20 u. O. K. Horlacher, Mühlenstr.5W5
Zeichnen und Schönschreiben:
SR A. Schustow, Newastr. 9W26.

Schulen u. Lehranstalten. Sieh § 16.

4. Justiz-Ministerium.

Bezirksgericht.
(Рижскій Окружный Судъ).
Präsident:
WSR A. A. Thomsen, Todleben.-B.7.
Vize-Präsidenten:
WSR N. S. Ssawitsch, Thronfolgerb. 2.
WSR W. M. Jerochin, Mühlenstr. 66
WSR A. P. Lebedinski, Albertstr.6W7.
Gerichts-Glieder:
SR M. M. Ebuldin, Alexanderstr. 64.
SR M. D. Sewerow, Mühlenstr. 53a.
WSR D. F. Orlow, Newastr. 36.
WSR A. F. Pawlowitsch, Gertrudstr. 43.
SR W. N. Gussew, Pauluccistr. 3.
SR W. S. Prisselkow, Kaisergartenstr. 2
SR W. O. Labunski, Marienstr. 29.
SR W. P. Bogojawlenski, Dorp.Str.49
KR Th. J. Werenizin, Romanowstr.36
WSR W. J. Bukowski, Elisabethstr.10
HR A. A. Chlebnikow, Kaisergartenstr. 6a
SR J. G. Kudrizki, Dorp. Str. 33.
KR W. P. Anissimow, Mühlenstr. 43.
SR M. O. Grödinger, Pauluccistr. 3.
KR N. H. Engberts, Kirchenstr. 7.
SR D. J. Werchoustinski, Georgenstr.6
E. J. Nibson, Kaisergartenstr. 4.
KR N. S. Nowikow, Newastr. 9.
KR W. A. Jwitschenko, Mühlenstr. 53a.
SR B P. Kolotow, Antonienstr. 13.
SR N. N. Bystrow, Elisabethstr. 10a.
Sekretäre:
KR W. W. Grünwald, Champ. Str.36
N. P. Schirski, wohnt im Bezirksgerichtsgebäude, zugleich dessen Verwalter.
J. A. Burdschanadse, Alexanderstr. 124
Fr J. J. Krukland, Alexanderstr. 124.
Aeltere Kandidaten:
B. T. Mischow, Dorp. Str. 57/61.
L. A. Tamm, Dorp. Str. 57/61.
S. W. Noshin, Suworowstr. 10.
M. J. Lisenko, Säulenstr. 29.
A. P. Starr, Elisabethstr. 77.
B. A. Tschernjawski, Nikolaistr. 67b.
A. O. Lewizki, Gertrudstr. 56.
Jüngere Kandidaten:
N. W. Stepanow, Industriestr. 1a.
L. L. Pulcherow, Majorenhof.
F. F. Rushenzow, Säulenstr. 70.
P. A. Paramanow, Bilderlingshof.
W. S. Dobroshinski, Marienstr. 55.
S. J. Pokrowski, Kaisergartenstr. 6a.
A. G. Tschikunow, Revaler Str. 55.
N. W. Oschkalo.
A. P. Michkelsohn.
N. M. Rundalzew.
S. A. Popow.
W. E. v. Stern.
A. O. Walter.
E. K. Bornhaupt.
A. A. Ljutow.
G. S. Chomjakow.
A. W. Rudolf.
Sekretärs-Gehilfen:
K. K. Staritschelsky, kl. Palissadenstr. 8.
P. A. Ssatschiwka, Kaisergartenstr. 6a
A. W. Mazewitsch, Suworowstr. 92.
W. O. Wilkus, Säulenstr. 29.
A. J. Dsinggas, Goldinger Str. 18.
A. K. Ewan, Friedrichsholmstr. 6.
P. S. Sinat, Matthäistr. 48.
O. F. Jankowski, Säulenstr. 70.
J. S. Kirstein, Sprenkstr. 23b.
K. Ch. Garn, Kirchhofsstr. 8.
Registrator:
K. A. Smeil, Ritterstr. 83.
Dessen Gehilfe:
J. Stumberg, Alexanderstr. 88.
Translateure:
A. J. Tuhr, Segelstr. 11.
M. H. Ronck, Mühlenstr. 20.
Buchhalterei:
Rentmeister: GS J. D. Kabul, Trinitatisstr. 2.
Kanzleibeamte:
P. Radsin, Säulenstr. 16.
J. O. Matzkewitsch, Moskr. Str. 99.
Frau A. O. Drutschkow, Schwanenstr. 1
P. Opmann, Sprenkstr. 9.
E. M. Streip, Marienstr. 126.
Archiv:
Archivar:
HR P. G. Herrmann, Windstr. 4.
Kanzleibeamte:
O. Block, Suworowstr. 133.
GS B. A. Filipowitsch, Jungfernstr.7. str. 7.
Kanzleibeamte:
Kanzlei des Präsidenten:
Frl. O. J. Swetlow, Sadownikowstr. 20.
J. M. Suslow, Charlottenstr. 50.
I. Kriminal-Abt.:
J. M. Bruder, Steinstr. 16.
J. Balabolin, Alexanderstr. 127.
Frl. A. Rastrubow, Kaisergartenstr.6
M. Elsis, Asylstr. 18.
A. Elsis, Asylstr. 18.
Frl. A. M. Juchkam, Elisabethstr.16
Frl. L. J. Puschkarsky, Romanowstr. 79, W. 7.
F. O. Kamradsius, Gertrudstr. 99.
II. Kriminal-Abt.:
J. M. Pawljukas, Sprenkstr. 23b.
F. K. Koemetz.
B. A. Staschkewitsch, Ritterstr. 123.
Frl. M. Piwonas, Säulenstr. 44.
J. M. Jürgis, Romanowstr. 53.
A. P. Schwabinski, Säulenstr. 92.
I. Zivil-Abt.:
K. J. Norciko, Schützenstr. 15, Q. 2.
Frl. A. M. Janson, Trinitatisstr. 4.
Fr. T. W. Willschewski, Rom.-Str.29
J. J. Gladki, Jarosl. Str. 51.
Fr. A. Rudsit, Hilfsstr. 13.
Frl. H. N. Nikolajew, Elisabethstr. 8.
Frl. E. Puschkarski, Romanowstr.79.
II. Zivil-Abt.:
K. M. Schemeto, Dorpater Str. 97.
P. Beljajew, Schützenstr. 5.
W. Seifert, Matthäistr. 57, W. 8.
J. Godwoisch, Kurmanowstr. 2.

A. K. Longinow, Dünaburg. Str. 47.
A. Friedmann, Fellinerstr. 7.
J. Kalwe, Thronfolgerboul. 23.

III. Zivil-Abt.:
Frau W. J. Wilkus, Säulenstr. 29.
A. R. Powilaitis, Mühlenstr. 18.
M. O. Gedraitis, Gertrudstr. 91.
Frl. J. O. Bobrowska, Gertrudstr. 109.
Frau O. M. Sinat, Matthäistr. 48.

Untersuchungsrichter:
Für besonders wichtige Angelegenheiten:
A. A. Ignazius, Newastr. 9.
TR B. L. Gurwitsch, Säulenstr. 9.
Für die Stadt Riga:
1. **Bezirk ist der 1. Stadtpolizeibezirk** TR A. v. Görtz, Nikolaistr. 57.
2. Bezirk (umfaßt den 2. Stadtpolizeibez.) TR S. A. Krause, Andreasst. 2.
3. Bezirk (umfaßt den 1. Distrikt des Petersburger Stadtteils und den Hafenbezirk) KR K. A. Gussew, Gertrudstr. 59.
4. Bezirk (umfaßt den 1., 2., 3. und 4. Revier des 1. Distrikts des Moskauer Stadtteils mit Ausnahme der Wartesäle des Oreler Bahnhofes) W. A. Uljanin, Pauluccistr. 2.
5. Bezirk (umfaßt den 1., 2. u. 3. Revier des 4. Distrikts des Moskauer Stadtteils) A. F. Sokolow, Kurmanowstr. 29.
6. **Bezirk ist der 1. Mitauer Stadtteil.** TR S. J. Popow, Gregorstr. 4a.
7. Bezirk (umfaßt den 3. Petersburger Stadtteil und den 5. Revier des 1. Distrikts des Moskauer Stadtteils) KS K. F. Brisinski, Albertstr. 8.
8. **Bezirk ist d. 3. Distr. d. Mosk. St.** SR W. K. Schustruiski, Alex. Str. 89
9. Bezirk (umfaßt den 2. Distrikt des Moskauer Stadtteils) KA W. S. Lieven, Kirchenstr. 34.
10. **Bezirk ist der 2. Distr. d. Petersb. Stadtteils.** J. M. Kopatschewski, Suworowstr. 31a
11. Bezirk (umfaßt den 4. u. 5. Revier des 4. Distrikts des Moskauer Stadtteils, die Wartesäle und die der Rigaschen Polizei unterstellten Bahnlin.) KA A. Th. Suschin, Marienstr. 36
12. **Bezirk ist der 2. Distr. d. Mit. St** KA P. S. Kakurin, Romanowstr. 18

Für den Rigaschen Kreis:
1. **Bezirk:** TR B. B. Korsak, Matthäistr. 40.
2. **Bezirk:** KR J. A. Perret, Schulenstr. 13.
3. Bezirk: TR W. W. Daukscha, Dorp. Str. 63W7.

Gerichtsvollzieher. In Riga:
F. D. Kabul, Trinitatisstr. 2.
N. O. Labunsky, Gertrudstr. 42.
P. G. Dannik, Newastr. 21.
N. M. Pawlowitsch, Suworowstr. 63.
F. M. Machowka, Kirchenstr. 36.
M. P. Dukalski, Säulenstr. 49a.

Gerichtsboten:
A. A. Smatschinski, Ritterstr. 89.
F. W. Jurewitsch, Petersb. Ch. 4.
A. P. Dahrsneek, Dorpater Str. 20.
J. J. Klawin, Stintseestr. 15.

Prokuratur.
Prokureur:
KR W. S. Moloshawi, Elisabethstr. 3
Prok.-Kollegen:
KR A. G. Dadaschew, Mühlenstr. 15.
KR P. A. Fedorow, Newastr. 5.
KR J. J. Holmsten, Schulenstr. 28.
TR S. M. Lagowski, Alexanderstr. 60.
TR W. J. Kansky, Essenhof.
KA S. W. Grizai, Mühlenstr. 9.
HR B. D. Nagujewski, Schulenstr. 13.
KA W. W. Galkin, Newastr. 13.
TR B. S. Repninski, Romanowstr. 13.
KA J. J. Samus, Elisabethstr. 11.
TR A. A. Wolkow, Felliner Str. 3a.
KA A. A. Schamarin, Elisabethstr. 3.
HR M. K. Owdenko, Romanowstr. 21
TR B. P. Studenzow, Elisabethstr. 11b.
TR G. A. Grigorossullo, Fellin. Str. 12
KA N. N. Sokolowski, Schützenstr. 2.
KR N. A. Hölzl, Industriestr. 3b.
Sekretär:
KS B. W. Trelin, Romanowstr. 36.
Sekretärs-Gehilfe:
A. G. Wachramejew.
Kanzleibeamte:
O. K. Kotschan, Dorotheenstr. 27.
E. F. Eglit.
A. K. Reimwald, Dorpater Str. 25.
Fr. O. A. Sager, Matthäistr. 31.
Frl. W. S. Korolewa, Alexanderstr. 82.
Schweizer: J. F. Iwanow.
Kuriere: O. Minjukas, A. Bartuschewitz, J. Kalabin, J. Greede, M. Lander, J. Kuhl, A. Scharlowski, F. Rudsinski, L. Jatzewitsch, L. Roschko, J. Burakow.

Notare in Riga:
A. Bochanow, Basteiboul. 7.
W. L. Chmielewski, Scheunenstr. 17.
P. J. Gussew, Theaterboul. 3.
S. Kiersnowski, Schloßstr. 25.
SR Konst. Adalb.' v. Plato, Kramerstr. 2.
R. v. Voigt, Kalkstr. 30.
Fr. J. Weiklewitz, Wallstr. 20.

Plenum des Riga-Wolmarschen Friedensrichter-Bezirks.
(Съѣздъ мировыхъ судей).
(Alexanderboul.)
Präsident:
WSR Fürst Bor. Nik.' Diwejew, Alexanderstr. 28.
Sekretär:
HR K. J. Romanowski, im Gebäude des Plenums.
Sekretärs-Gehilfen:
GS E. J. Osol, im Geb. d. Plen.
KS S. K. Schmigelski im Geb. des Plenums.
GS J. A. Pinkul, im Geb. d. Plen.
Kanzleibeamte:
J. G. Ritter, Newastr. 5.
M. N. Artemjew, Kalug. Str. 18.
F. K. Walter, Brunnenstr. 2.
T. A. Neumann, Nikolaistr. 69a.
J. J. Rohrbach, Nikolaistr. 69a.
A. R. Gangis, Uferstr. 9.
A. W. Akkermann, Gymnastikstr. 24.
E. J. Linkowitz, kl. Newastr. 2.
R. P. Peterson, Färberstr. 23.
A. K. Bihlmann, Dorotheenstr. 1.
B. G. Swaigsne, Kojenh. Str. 11.
M. W. Savenin, Jarosl. Str. 64.
Frl. Th. Th. Rukschan, Suworowstr. 93.
E. J. Anderson, Brunnenstr. 13.
Frl. H. G. Reis, Windauer Str. 5.
Frl. H. J. Kutowitsch, Matthäistr. 44
Frl. K. P. Chocholskaja, Unionstr. 64
Frl. M. P. Karpowitsch, Geb. d. Plenums.
M. H. Kodrschinski, Windstr. 16.
P. P. Tidrik, Sprenkstr. 52.
Kuriere (im Geb. d. Plen. wohnend):
Franz Grinus.
Martin Mucha.
Anton Karandsei.
Nik. Karandsei.

Friedensrichter.

Ehrenfriedensrichter:
SR J. G. Apping, Wolmar.
WSR N. D. Archangelski, Petersburg.
Prof. E. E. v. Bergmann, Thronf.-B. 23
Gen. d. Inf. O. A. Bertels.
SR N. J. v. Bötticher, Antonienstr. 3.
Rud. von Brasch, Laubern.
KA G. K. v. Brümmer, Klauenstein.
W. v. Bulmerincq, Andreasstr. 16.
Baron Erich Ceumern, Breslau.
SR N. E. v. Cramer, Kirchenstr. 32.
KA Fürst P. V. Engalitschew, Elisabethstr. 33.
Cand. oec. pol. Baron R. O. Freytag v. Loringhoven, Albertstr. 0/13W4.
KA N. N. v. Gersdorff, Schulenstr. 22.
Arvid v. Güntzel, Bauenhof.
Paul v. Hanenfeldt, Sunzel.
Stadtältester F. M. Hansen, Lemsal.
HR K. K. Iljinski, Riga, Schloß.
Kom.-Rat F. J. Kamkin, Antonienstr. 2
WSR A. J. Kelepowski.
A. B. v. Klot, Engelhardtshof.
WSR K. A. v. Knieriem, Wolmar.
Stadtrat A. J. Kraftkaln, Alexanderstr. 23.
Livl. Vizegouv. Zeremonienmeister Fürst N. D. Kropotkin, Antonienstr. 2.
M. A. Kusnezow.
H. W. Baron Laudon, Lisden.
Graf Th. L. Medem, Stockmannshof.
F. A. Bar. Mengden, Stubbensee.
SR S. J. Nowakow, Schulenstr. 13.
KR L. S. Ostrouchow, Fellinerstr. 2W6
Ingenieur-Technolog Nik. Jul.' Pirang, Popowstr. 8.
SR N. F. v. Röpenack, Nikolaistr. 20.
Baron Schoultz-Ascheraden, Ascheraden.
Gouv. Geheimr. N. A. Sweginzew.
Landrat Baron H. J. Tiesenhausen, Klosterstr. 17.
KA M. S. Tschulkow, Moskauer Str. 1.
Reinh. v. Vegesack, Neu-Salis.
Bar. Konr. v. Vietinghoff, Kroppenhof
Baron J. W. Wolff, Lindenberg.
HR. Bar. Perc. M. Wolff, Hinzenberg
WSR A. A. Taranikow, Romanowstr. 53
Kommerzienrat And. Iw.' Gussew, Nikolaistr. 19.

Bezirks-Friedensrichter:
(Die Grenzen der Friedensrichter-Bezirke findet man: § 5 C)
1. **Bezirk:** SR M. A. Solotarew. (Kammer: Mühlenstr. 123.)
2. Bezirk: SR K. K. Brandt. (Kammer: Schulenstr. 9.)
3. Bezirk: SR J. S. Jankewitsch. (Kammer: Bazar Berg, W. 92).
4. Bezirk: KR K. K. Schukschta. (Kammer: Revaler Str. 29.)
5. Bezirk: KR N. P. Jastrebow. (Kammer: Popowstr. 3a).
6. Bezirk: SR G. P. Olchowski. (Kammer: Matthäistr. 54.)
7. Bezirk: SR W. N. Tumanski. (Kammer: Elisabethstr. 95).
8. Bezirk: KA D. G. Genrichsen. (Kammer: Dorotheenstr. 1).

9. Bezirk: WSR V. A. v. Böttcher. (Kammer: Dachsstr. 2).
10. Bezirk: WSR N. J. Jemeljanow. (Kammer: Marienstr. 49).
11. Bezirk: WSR J. S. Schawerdow. (Kammer: Mühlenstr. 79).
12. **Bezirk: SR K. J. Bartoschewitsch. (Kammer: Romanowstr. 34).**
13. Bezirk: KR K. J. Bogdanow. (Segewold).
14. Bezirk: HR P. G. Engelmann. (Uexküll.)
15. Bezirk: SR S. A. Saltanow. (Riga, Revaler Str. 45, während des Sommers in Dubbeln).
16. Bezirk: KA W. D. Dementjew. (Wolmar).
17. Bezirk: SR F. F. Bogdanowitsch. (Lemsal).
18. **Bezirk: KA S. L. Rupewitsch. (Rujen).**
19. Bezirk: SR N. K. Suschtschew. (Kammer: Pernauer Str. 11).
20. **Bezirk: KR K. J. Semischuschin.** (Kammer: Suworowstr. 112.)

Ergänzungs-Friedensrichter:
KA K. K. von Prietz.
TR A. S. Botschagow.
TR W. A. Jstamin.
KS L. O. Bode.

Gerichtsvollzieher:
1. u. 2. Friedensr.-Bezirk:
TR O. O. Schimkewitsch, Suworowstr. 4.
3. u. 6. Friedensr.-Bezirk:
KA W. D. Uswetschew, Badstubenstr. 8
4. u. 20. Friedensr.-Bezirk:
TR A. E. Bartoschewski, Mühlenstr. 22.
5. u. 10. Friedensr.-Bezirk:
GS W. D. Zweiberg, Säulenstr. 49.
7. **Friedensr.-Bezirk und 2. Fr.-Bez., soweit er auf dem linken Dünaufer liegt:**
GS P. D. Zweiberg, Grabenstr. 11.
8. u. 9. **Friedensr.-Bezirk:**
TR K. J. Wildau, Kalnez. Str. 39.
11. u. 12. Friedensr.-Bez.:
W. M. Poshארsky, Dorp. Str. 55a.
13., 14. u. 15. Friedensr.-Bezirk:
TR J. R. Pietkewicz, Christophstr. 2.
16., 17. u. 18. Friedensr.-Bezirk:
TR S. J. Terpilowski (Wolmar).
19. Friedensr.-Bezirk:
TR W. F. Kuklinski.

Depost-Abteilung. (Im Gebäude des Friedensrichter-Plenums.)
Abteilungschef:
WSR N. W. Weljaschew, Fellinerstr. 3.
Sekretär:
Cand. jur. HR A. W. Scheluchin, Elisabethstr. 33W8.
Sekretärs-Gehilfe:
Cand. jur. KA O. V. v. Zwingmann, Alexanderstr. 40.
Kanzleibeamte:
G. H. Kozin, Andreasstr. 3.
A. F. Gangnus, Marienstr. 65.
GS H. H. Bluhm, Romanowstr. 62.
H. J. Lasdin, Mühlenstr. 37.
E. Ch. Seemel, Newastr. 5.
GS J. J. Gilbe, Olivenstr. 5.
kr Ch. F. Frischmann, Gertrudstr. 109.
H. F. Zisewski, Rathausplatz 3.
A. F. Beikas, Waisenstr. 7.
E. König, Annenhöffsche Str. 1.
kr M. K. Kuhlberg, Jabelnsche Str. 9.
W. J. Spilweneek, Jrmlausche Str. 6.

P. P. Mastin, Artilleriestr. 73.
E. J. Jaga, Lazarethstr. 6.
W. J. Ahbolin, Teichstr. 2.
J. G. Schießmann, Grenzstr. 16.
J. P. Mastin, Säulenstr. 62.
Kanzleibote:
A. Feldmann, Gebäude des Plenums.
J. Ramann, Gebäude des Plenums.

Oberbauernrichter.
1. Bezirk:
GS Pet. Polik.' Beloussow, Newastr. 25W10.
2. Bezirk:
GS V. A. Sture, Uexküll.

Livl. Gouvernements-**Gefängnis-Inspektion.**
(Лифл. Губернская Тюремная Инспекція).
Schloß 17.
Livl. **Gouv.-Gefängnis-Inspektor:**
SR S. J. Nowakow, Schulenstr. 13W4
Gehilfe des **Inspektors:**
KS N. G. Reschetnjakow, Nikolaistr. 39.
Sekretär des Inspektors:
GS N. Paschkewitz.
Chef des Livl. Gouv.-Gefängnisses:
KA Hugo Fried. Grosch, Zitadelle 43.
Dessen Gehilfen:
W. J. Stefanowitz.
J. K. Atkatschunas.
Chef des Rigaschen Untersuchungsgefängnisses:
KS A. A. Kanin, Schiffsstr. 13.
Chef des Rig. Gef. für Verurteilte:
TR Alex. Lwow Shigadlo, Gefängnisstr. 1.
Dessen Gehilfen:
KR R. Geier.
GS Horn.
Chef der Rigaschen Korrektions-Abt.:
HR S. A. Feldmann.
Dessen Gehilfen:
A. J. Podfilipskaja.
GS K. J. Braschunas.
R. G. Masik.
F. A. Arbatschewski.
Wohnen daselbst.

Gefängnis-Abteilung der Livl. **Gouvernements**-Regierung.
(Тюремное Отдѣленіе Лифл. Губернскаго Правленія).
Schloß 17.
Aeltere Geschäftsführer:
HR W. F. Dutkewitsch, Kurmanowstr. 20a, W. 7.
KA P. M. Jwanow, Gertrudstr. 68W13.
Gehilfe des Geschäftsführers:
TR A. N. Turmann, Laubstr. 15W17.
Kanzleibeamte: N. N. Jwanow.
F. L. Widmusch, Gertrudstr. 48.
W. W. Jotzis, Gertrudstr. 106W10.
GS K. A. Grünblatt, Offizierstr. 3W2.
kr A. A. Butkewitsch, Romanowstr. 53W9.
kr K. Tammekand, Sprenkstr. 5W15.
S. A. Kochanski, Karolinenstr. 28W3.
S. W. Dutkewitsch, Kurmanowstr. 20aW7.
A. A. Seeberg, Parkstr.
S. J. Senuta, Trinitatisstr. 18W8.
J. M. Balin, Moskauer Str. 145W6.
W. W. Pusewitz, Moskauer Str. 273aW2
J. J. Grünberg, Dorpater Str. 33W4.

Livl. **Gouvernements-Gefängnis-Komitée.**
(Лифл. Губернскій Комитетъ Общества попечительнаго о тюрьмахъ.)
Schloß 17.
Präsident:
Der Justizminister.

Vize-Präsidenten:
Der Livl. Gouverneur.
Der Erzbischof von Riga und Mitau.
Prok. der St. Petersb. Gerichtspalate SR Korsak.
Direktore:
Der Livländische Landmarschall.
Der residirende Landrat.
Der Livl. Vize-Gouverneur.
Der Dirig. des Livl. Kameralhofes.
Der Prokureur des Rig. Bezirksgerichts.
Der Gouv.-Medizinal-Inspektor.
Der Gouv.-Gefängniß-Inspektor.
Das Rigasche Stadthaupt.
Der Gouv.-Jngenieur.
Der Rigasche Polizeimeister.
Freiprakt. Arzt Dr. Buttel.
Rechtsanwalt Heinicke.
Kaufmann N. Matwejew.
Gouv.-Architekt E. Friesendorff.
Kaufmann 2. Gilde Blankenstein.
WSR Gust. v. Schoepff.
Kaufmann 1. Gilde W. **Kerkovius.**
Kaufmann Nik. Wolkow.
Kaufmann P. Bornholdt.
Cand. Ed. Sticinsky.
SR A. Korshenewski.
Dr. W. Loewenberg.
Kaufmann **E. Preis.**
Sekretär des Komitees:
GS N. S. Paschkewitsch.
Buchhalter und Kontroleur:
HR W. F. Dutkewitsch.
Kanzlist: N. W. Aristow.
Gefängnis-Arzt: Dr. med. Wlad. Jerschow
Gefängnis-Priester: Ruppert.

Livl. **Damen-Gefängnis**-Sektion.
(Лифляндское Женское Отдѣленіе попечительнаго общества о тюрьмахъ).
Schloß 4.
Präsidentin: **Prinzeß M. P. Urussow.**
Direktricen:
Frau von Transehe-Schwanenburg.
Frau Alexejew.
Frau Ostrouchow.
Frl. Sokolowsky.
Frau Polizeimeister Nieländer.
Frau Dr. Heerwagen.
Frau Dr. Gürgens.
Prinzessin A. Lieven.
Prinzessin S. Lieven.
Frau General Bertels.
Baronin N. Wolff.
Frau Jng. Eiche.
A. Sewerow.
Baronin M. Manteuffel.
Frau J. Krause.
Kassaführer:
N. P. Bornholdt.
Schriftwart:
Cand. jur. Ed. Sticinsky.

Livländ. Gouv.-**Zeichenkammer.**
(Губернская Чертежная).
Schloß 25.
Livl. **Gouv.-Revisor:**
Livl. Gouv.-Landmesser:
HR And. Jw.', Filipow, Dreylingsstr. 6
Kreislandmesser:
GS Dav. Pet.' Pawul, Mühlenstr. 3.
Geschäftsführer:
GS Dm. Nik.' Akimow, Schloß, W 25.
Zukommandiert:
Jüng. Landmesser Alex. Eug.' Palmbach, Majorenhof, Helenenstr. 10.
Kanzlist und Zeichner:
Witold Ant.' Makarski, Dorotheenstr. 27

5. Finanz-Ministerium.

Kameralhof.

(Лифляндская Казенная Палата.)
Schloßstr. 12 u. kl. Schloßstr. 7/9.

Dirigirender:
WSR Baron A P. Tiesenhausen, Elisabethstr. 9, W. 7.
Gehilfe des Dirigirenden:
—.
Abteilungschefs:
KA K. A. Wisbor.
KR N. G. Arsamassjzew.
SR J. W. Kusmin.
KA J. J. Kahnel.
Sekretär:
GS A. A. Forsuck.
Beamter für gerichtliche Untersuchung:
KA L. L. Korjakin.
Beamter zu besonderen Aufträgen:
HR A. J. Winter.
Aeltere Tischvorsteher und Buchhalter:
KA W. Ch. Jürgens.
GS Graf J. L. Marikoni.
KA A. F. Warnitzki.
KR B. L. Schkultetzki.
Buchhalter und Tischvorsteher:
TR A. P. Shukowski.
TR P. P. Kaulin.
KS A. Kaulin.
GS G. W. Panin.
KA N. P. Lawrow.
KA S. M. Rosow.
J. J. Salaiskaln.
Archivar: KA A. M. Rosow.
Journalist:
N. J. Suprun.
Exekutor:
KS N. N. Rodkewitsch.
Buchhalter- u. Tischvorst.-Gehilfen:
KA J. A. Sosnowski.
KA Ch. E. Geibowitsch.
GS J. E. Wilks.
GS P. J. Kuginis.
GS A. J. Saiko.
A. A. Stepanow.
GS N. N. Jwanow.
KA W. N. Tschistjakow.
GS A. J. Protopopow.
GS W. Melnitzki.
GS J. Ch. Bojar.
M. J. Lanski.
KS A. P. Topolski.
GS G. J. Weinbrandt.
Jürgens Beckmann. Saschko.
A. Popowski.
Rechnungsbeamte:
GS A. A. Mischke.
kr L. M. Reinhausen.
F. F. Janek.
GS P. J. Leepin.
kr A. A. Schmidt.
kr Th. M. Lagsding.
kr E. P. Osolin.
KS A. N. Johanson.
D. G. Albin.
W. G. Kosolap.

Steuerinspektion:

Steuerinspektore:
1. Bezirk (1. Distrikt der inneren Stadt):
KR O. A. Hofmann.
2. Bezirk (die Petersburger Vorstadt, mit Ausnahme d. 2. Distr., ferner der Vororts-Bez. nördlich von der Pet. Ch.):
SR E. F. Grönberg.
3. Bezirk (die Moskauer Vorstadt, mit Ausnahme d. 2. Distr., ferner der Vororts-Bez. südlich von der Petersb. Ch.):
KR A. W. Jablonjew.
4. Bezirk (die Mitauer Vorstadt):
KA F. F. Neß.
5. Bezirk (d. 2. Distr. d. inneren Stadt, d. 2. Distr. d. Petersb. Stadtt. u. d. 2. Distr. d. Mosk. Stadtt.):
KR S. W. Koprowski.
6. Bezirk:
SR G. W. Gegello.
7. Bezirk:
KR N. A. Panow.
Für den 1. Rigaschen Kreis:
SR A. M. Ptschelin.
Für den 2. Rig. Kreis:
KR J. R. Koszelski.
Gehilfen der Steuerinspektoren:
Für den 3. Bezirk:
GS A. A. Semynin.
Für den 5. Bezirk:
GS M. W. Abolenski.

Rigasche **Rentei.**

(Рижское Казначейство).
Schloß, Haupteingang links. Offen: 9—2.

Rigascher Rentmeister:
SR Stan. Jak.' Semaschko, Alexanderstr. 89W5.
Ober-Buchhalter:
TR Rob. Christ.' Timmermann, Friedensstr. 8W21.
Oberkassirer:
KR St. J. Chmielewski, Marienstr. 3.
1. Buchhalter:
GS M. A. Miller, Revalerstr. 57W32.
TR Tschesl. Grigor' Skorko, Gogolstr. 11W4.
GS F. F. Gutorowitsch, Suworowstr.47
1. Kassirer:
KR E. M. Zwingmann, Sommerstr. 7a.
TR E. J. Gaile, Thronf.-B. 33W9.
TR N. W. Klimenko, Alexanderstr. 33
2. Buchhalter:
GS G. J. Stepanow, Drobusch.Str.14b
TR Alex. Friedr.' Heine, Säulenstr. 18
GS K. E. Tilib, Soldatenstr. 2.
Pet. Karl' Blaumann, Gertrudstr. 113.
2. Kassirer:
GS G. J. Filaretow, Wallstr. 15W2.
GS R. A. Rosenblatt, Artilleriestr. 17.
GS Alex. Paw. Kuslitzki, Fellinerstr.7.
Schriftführer:
GS Jak. Mich.' Malin, Sprenkstr.34.
Rechnungsbeamte:
GS J. M. Steinberg, Säulenstr. 92.
Wold. Jak. Meesin, Mühlenstr. 74W25
GS Jw. And.' Putschinski, Pern. Str.18.
Kanzleibeamte:
GS J. A. Padeg, Marienmühlenstr. 10
kr W. B. Kritzmann, Hasenstr. 7.
kr A. F. Chodkewicz, Schlock. Str. 40a.
kr H. E. Koch, Elisabethstr. 10W7.
kr P. K. Auschkap, Hofesstr. 7.
Karl Jw.' Semit, Laborat. Str. 31W1.
Nik. Pet.' Gaidalenok, Emmastr. 29W12
Georg Wass.' Judin, Gertrudstr. 106.
And. Mich.' Meschkowski, Martinsstr.2W6
Jw. And.' Behrsin, Pernauer Str.22W6
Jw. Jak.' Leepin, Gertrudstr. 15W1.
Nik. Pet.' Aboltin, Ritterstr. 28W51.
Kas. Kas.' Rymscha, Marienstr.56W19.
Reinh. Jak.' Fridolin, Kurische Str.5a
Wass. Jw.' Bytschew, Ritterstr. 61W7.
Wass. Dm.' Mikulitsch, Trinit. Str. 28.
Leop. Jw.' Sesenewski, Annenh.Str.57a
Nik. Kas.' Karatschewski-Wolk, Ritterstr. 61W7.
K. And.' Kalnin, Helenenstr. 8W8.
Rich. Rich.' Reichard, Valentinstr. 10.
Kassa-Geschworene:
J. Poschilis, kl. Schloßstr. 7W7.
J. Malyschew, Suworowstr. 95W8.
J. Subowitsch, kl. Schloßstr. 7W6.
G. Pschenitschnikow, kl. Schloßstr. 7W12.
M. Wiksne, Dorpater Str. 33W5.
J. Rank, Vogelstr. 9W3.
M. Radsewitsch, kl. Schloßstr. 7W3.
S. Brodow, Wasserstr. 26W14.
W. Skrotzki, kl. Schloßstr. 7W11.
A. Lukstin, kl. Schloßstr. 7W9.
A. Alexandrowitsch, Kaisergartenstr. 6a.
J. Makarow, Schlocksche Str. 31W9.
Val. Gorbatow, Kathol. Str. 18W1.

Livl. Gouvernementsbehörde für die **Reichsgewerbesteuer.**

(Совѣтъ Лифл. Губернатора по промысловому налогу Присутствіе).
Schloß 3.

Präses: Der Livl. Gouverneur.
Glieder:
Der resid. Landrat.
Der Livl. Vize-Gouverneur.
Der Dirigirende des Kameralhofes.
Der Dirigirende der Livl. Akziseverw.
Der Präsident des Bezirksgerichts.
Der Prokureur des Bezirksgerichts.
Das Stadthaupt von Riga.
Zwei Glieder seitens der die Ergänzungssteuer Zahlenden und zwar:
1) Zufolge Ernennung vom Livl. Gouverneur: And. Jw. Gussew.
2) Zufolge Wahl der Stadtverordneten-Versammlung: A. A. Augsburg.
Geschäftsführer der Abteilung:
1) für die Grundsteuer:
TR M. E. Trosnitzki, Elisab.Str.55.
2) für die Ergänzungssteuer: Ernst J. Kahnel, Romanowstr. 71W92.

Rigasches **Zollamt.**

(Рижская Таможня).
Am Düna-Kai. Geöffnet 9—4.

Dirigirender:
SR W. J. Karauschanow, Nikolaistr.1a
Dessen Gehilfe:
SR F. G. Dmochowski, Nikolaistr.1aW10
Mitglieder:
KR Wsew. Dm.' Jljin, Elis.-Str.12W11
KR Josef Kleofas.' v. Dymcza, Reimersstr. 1, W. 7.
KR Nik. Mat.' Stassulewitsch, Gertrudstr. 10W12.
KR Fed. Wik.' Hallin, Nikolaistr.17W9.
KR Al. Nik.' Kutitonski, Nik. Str.1aW11
KA Rob. Aug.' Gutmann, Zollstr.4W19
HR Al. Jw.' Strukow, Albertstr.4W2.
Sekretär:
KA Wl. Jw.' Radsijewski, Nik.Str.1aW2
Sekretärsgehilfen:
TR Kurt Dav.', Schmidt, Elis. Str.20
KA Dav. Ans.' Wilson, Nik.Str.69bW24
TR Jw. Fom.' Anissimow, Annenstr. 2.
Dolmetscher:
KA Otto Karl' Johanson, Mühlenstr. 3.
KS Wold. Paw.' Bornaskoni, Kalnezeemsche Str. 44W1.
KS Joh. Matw.' Welbaum, Schützenstr.2
Rentmeister:
HR Karp Xav.' Kosminski, Nik. Str.1a.
Rentm.-Gehilfen:
KS Ed. Rud.' Schuberg, Krusenh.Str.38
KA Rud. Jw.' Danischewski, Nik.Str.67a
TR Pet. Kasp.' Ptaschitzki, Säulenstr.29a

Buchhalter:
HR Karl Fr.' Meyer, Nik. Str.1aW9.
Chr. Chr.' Silling, Maschinenstr. 11.
Buchhalters-Gehilfen:
GS Witali Ant.' Snaksarew, Alex.Str.85
KA Sig. Hil.' Tatur, Nik. Str. 1aW5.
GS Jos. Jos.' Jazewitsch, Säulenstr.87
Mich. Al.' Piotuchowski, Gertr.Str.103
KA Al. Nik.' Gerasimow, Suw.Str.76
kr Nik. Mitr.' Lewitzki, Dorp. Str. 23.
Zollberechner:
HR Julian Julian.' Woitowitsch, Säulenstr. 18W11.
Zollberechnungsgehilfen:
KA Kas. Jurj.' Klimontowitsch, Romanowstr. 27, W. 30.
GS Serg. A. Ljatarowski, Ritterstr. 20.
TR Al. Al.' Jotsch, Nikolaistr.1aW12.
GS Fr. And.' Bumbur, Dor. Str.16W6.
Packhaus-Inspektor:
HR Vik. Hein.' Seffer, Nikolaistr.1aW7.
Hafenmeister:
HR Witold Adolf' Gembarczewski, Nikolaistr. 1aW4.
KR Wl. Ant.' Kurzewski, Bolderaa, Zollgebäude.
Gehilfen des Hafenmeisters u. Packhaus-Aufsehers:
KA Georg Andr.' Bruttan, Nikolaistr. 1a, W. 8.
KA Dm. Nik.' Kirsanow, Hafendamm, Zollgebäude.
KA Hippolyt Mich.' Gaydowski-Potapowitsch, Mittelstr. 3W12.
KA Nikolai Fedorow. Bohm, Felliner Str. 3a, W. 28.
KA Wold. Nik.' Antonow, Bolderaa, Zollgebäude.
KA Feod. Mich.' Kolpakow, Taubenstr. 29W3.
KA Nik. Alex.' v. Sessel, Mühlgraben, Zollgebäude.
KA Eug. Wilh.' v. Hugo, Brunnenstr.6
HR Serg. Alex.' Bobrowski, Ritterstr. 35, W. 1.
KA Adolf Nik.' Höppner, Nikolaistr. 69aW30.
KR Paul Graz.' Ossinski, Kaisergartenstr. 2W27.
KA Grig. Ilj.' Jeltischew, Suworowstr. 2, W. 5.
KS Vik. Vik.' Boguschewski, Mühlenstr. 34aW18.
KA Mich. Tar.' Seredinski, Schulenstr. 27aW5.
KA Al. Al.' Fuhrmann, Industriestr.11
KA Otto Filibert' von Magnus, Gertrudstr. 54W8.
TR Kir. Feod.' Wischnewski, Kirchenstr. 36W26.
KA Metschislaw Theophil.' Mankowski, Katharinenstr. 1W1.
KA Nik. Feod.' Ljubomudrow, Romanowstr. 59W49.
KA Niels Nik.' v. Jurkewitsch, Nikolaistr. 1aW13.
TR Pet. Alw.' Chrustalew, Suworowstr. 47W2.
KA Wadim Jak.' Janow, Nikolaist.1a.
KA Adolf Kas.' Stipalkowski, Trinitatisstr. 5W2.
KA Iw. Pet.' Kondratkowski, Fellinerstr. 8W17.
KA Valentin Elpidiforow Kontorski, Dünaseite, Zollgebäude.
TR Narziß Iw.' Lebedew, Säulenstr.51
TR Hugo Gust.' Jendn, Schützenstr. 2
KA Alex. Wass.' Abakumow, Zementfabrik.
KA Wjatsch. Pet.' Starodubski, Ritterstr. 20W25.
GS Joh. Joh.' Kisselew, Hirtenstr.6W32
kr Wl. Iw. Rybinski, Zollstr. 4W20.
GS Sem. Ark.' Rybasenko, Mühlgraben, Zollgebäude.
Expert-Mechaniker:
KA Fritz Iw. Paegle, Albertstr. 2W7.
Expert-Chemiker:
KA Raf. Mich.' Kornatowski, Matthäistr. 40, W. 32.
Kanzleibeamte in verschiedenen Expeditionen und Funktionen:
KS Alex. Lwow. Jarischkin, Kalnezeemsche Str. 22, W. 4.
KS Kas. Kas.' Stipalkowski, Marktstr. 9
KS Alfons Konst.' Urbanowitsch, Matthäistr. 32W9.
GS Aug. Kasp.' Rosenfeldt, Schwartzenhöffsche Str. 2W9.
GS Stan. Ant.' Kantinik, Herrenstr.31
GS Ernst Karl' Heinsberg, Dorotheenstr. 19W13.
GS Iw. Iw.' Wendrik, Birkenstr. 14.
Franz Franz' Kotkowski, Lagerstr.38W4.
GS Eug. Nik.' Tschamow, Säulenstr.36
Jos. Mich.' Sberanowski, Gertrudstr. 43
KS Nik. Nilow.' Jurkewitsch, Packhausstr. 3W10.
GS Iw. Pet.' Sinizin, Kathol. Str. 4
GS Lud. Adam' Saleski, Säulenstr.60a
GS Al. Mich.' Pussep, Thronf.-B. 6.
GS Nik. Karl' Sawitzki, Elis.Str.20W31
Anna Feod.' Tschepelkina, Doblensche Str. 4.
KS Alexei Alex.' Bystrow, Bolderaa, Hofsstr. 8W5.
Mar. Jak.' Freymann, kl. Lagerstr. 12
Mar. Jak.' Anikiewa, Kirchhofsstr. 26.
Elis. Iw.' Aperat, Lagerstr. 56W3.
Anast. Iw.' Stepanowa, Suworowst. 80.
GS Eug. Al.' Dembski, Marienstr.5W3.
kr Wilh. Reinh.' Uexküll-Güldenbandt, Alexanderstr. 31W3.
Dm. Wass.' Semiljetkin, Gerberstr.1W11
Maxim. Karl' Winter, Trinitatisstr. 28
Joh. Jos. Skiparis, LibauscheStr.1W1.
Leonid Jak.' Nowikow, Fell. Str.3aW25
Nik. Georg' Surikow, Mit. Ch.13W3.
Alexei Hipp.' Mitschurin, Mosk. Str. 8.
Wera Joh.' Wassiljewa, Lagerstr. 31W1
Leon Paw.' Belajew, Suworowstr.44W4
Jos. Ad.' Nutowz, Hasenholmstr.10W3.
Olga Iw.' Schultz, Elisabethstr. 20W31
Fel. Ans' Bruhwel, Helenenstr. 7W14.
Dem. Trof.' Klimow, Dünab. Str. 60.
Sofie Jak. Anikiewa, Kirchhofstr. 26W2
Konst. Pet.' Borissow, Kaiserg. Str. 4.
Kath. Joh.' Wassiljewa, Lagerstr. 31W1
Wera And.' Denissowa, Nikolaistr.1aW10
Wold. Al.' Babenko, Ritterstr. 50W4.
kr Mich. Al.' Geretzki, Fell. Str.12W10
kr Al. Wold.' Slodkewitsch, Reimersstr.1
Joh. Pet.' Marschau, Trin. Str. 22W22
Kir. Daw.' Sosik, Ritterstr. 39W7.
Mar. Grig.' Wasilowa, Thronf.-B. 2.
Mar. Al.' Babenko, Gertrudstr. 43W9.
Vik. Mich.' Semenjak, Segelstr. 9W10.
Nad. Pet.' Sorgenfrei, kl. Bärenstr. 9.
Joh. Daw.' Krastin, Baldohn.Str.9W3.
Al. Alexej.' Koslowa, Taubenstr. 7W4.
Hel. Jak.' Nowikowa, FellinerStr.3aW25
Ludwiga Wl.' Petrowskaja, Pauluccistr.2
Jud. Andr.' Plausche, Wolg. Str.29W9
Schanno Fritz' Rohl, Lagerstr. 53W2.
Wold. Joh.' Simson, Elisab.Str.20W10
Nik. Al.' Janowitsch, Mühlenstr.23W4
Wera Paw.' Lukjanowa, Todl.-B. 10.
Platon Konst.' Beresinski, Lenzstr.2W37
Arzt:
Dr. H. H. Bosse, Elisabethstr. 21a.

4. Rigasche **Grenzwache-Brigade.**
(4-ая Пограничная Рижская Бригада.)
Matthäistr. 49, ☎ 1658.

Kommandeur der Brigade:
Gen.-Maj. A.O. Talkowski, Suw.Str.31a
Brigade-Adjutant:
Rittmeister L. L. Gerchen, Matthäistr. 49.
Oberoffizier für Aufträge:
Rittm. M. Th. Bokow, Matthäistr. 40.
Zeugmeister:
Leutn. H. H. Speranski, Matthäistr. 43
Stabsrittm. Krestnikow, Lenzstr. 2.
Lehrkommando: Stabsrittm. Okunew.
Aelt. Gehilfe:
Leut. Orschanowski, Lenzstr. 2.
Kommandeur des Kreuzers „Kondor":
Kapitän 1. Ranges Rostislaw Walrond, Georgenstr. 2a, W. 4.
Aelt. Gehilfe:
—
Kommandeur der 1. Abteilung:
Oberstleut. E. J. Zinowski, Matthäistr. 40.
Kommandeur des Ustj-Dwinsker Detachements: Rittm. Güle, Ustj-Dwinsk.
Kommandeur des Dubbelnschen Detachements: Rittm. Beck, Dubbeln.
Brigade-Arzt:
KR M. A. Bornio, Laubstr. 15.
Veterinär-Arzt:
HR K. A. Panin, Nikolaistr. 6W1.

Livl. Gouvernements-**Akzise**-Verwaltung.
(Лифл. Губернское Акцизное Управление).
Kirchenstr. 4a. ☎ 566.

Dirigirender:
WSR N. W. Kolomitinow, Elisabethstr. 2W3.
Aelt. Revidenten:
SR J. D. Kusmin, Kirchenstr. 7, W. 6.
KR Konst. Feod.' Bauer, Säulenstr. 3.
Bar. N. G. Tscherkassow, Matthäistr.64
Aelt. Techniker:
N. P. Ljubomirow, Albertstr. 6W5.
Sekretäre:
HR J. A. Paschkowski, Kirchenstr. 4a.
KS Nik. Pet.' Iwanow, kl. Schmiedestr. 1/3W9.
Deren Gehilfen:
KS S. N. Stebakow, Nikolaistr.69W4.
KS N. N. Woiloschnikow, Säulenstr. 51W17.
GS M. J. Krylow, Matthäistr.40W36
Buchhalter:
KS S. S. Lukjanow, Kirchenstr. 4a.
A. S. Neufeld, Dorpater Str. 23W1.
Deren Gehilfen:
M. J. Rumbehn, Gertrudstr. 14W13.
KA N. N. Beinatzki, Gertrudstr.14W10.
TR W. M. Solowjew, Bäckereistr.10W2.
TR N. J. Detzel, Nikolaistr. 69W11.
kr S. N. Noskowski, Mühlenstr. 67W17

Livländische Bezirks-**Akzise**-Verwaltung.
(Лифл. окружное акцизное управление)
1. Bezirk.
(Alexanderstr. 50, ☎ 122.)

Bezirks-Inspektor:
KR Konst. Grig.' Rasumow, Mühlenstr. 53aW8.
Geschäftsführer:
KS J. J. Telepnew, Revalerstr. 42W5
GS L. P. Belski, Säulenstr. 51W9.

Aeltere Bezirks-Inspektors-Gehilfen:
HR N. S. Korolew, Alexanderstr. 64 W 30.
HR W. A. Kochan, Kirchenstr. 27 W 7.
HR K. G. Kalnin, Dorpaterstr. 50.
HR Th. H. Eltzberg, Schulenstr. 13.
GS N. N. Lwow, Newastr. 21 W 12.
HR A. J. Cholewo, Dorpater Str. 33.
HR J. G. Prokulewitsch, Bäckereistr. 10
HR A. F. v. Schmid, Elisabethstr. 9a.
HR W. A. Arzichowski, Kirchenstr. 15 W 1
HR N. F. Allzeit, Gertrudstr. 63 W 4.
HR P. G. Haken, Albertstr. 11 W 11.
HR K. E. Bäuerle, Stockmannshof.

Jüngerer Bezirks-Insp.-Gehilfe:
TR K. J. Afonasjew, Elisabethstr. 3 W 14

Aeltere etatmäßige Kontroleure:
KS N. W. Aselitzki, Kojenholmstr. 4.
KS G. D. Zweiberg, Alte Mit. Str. 27
KS E. W. Nikiforow, Bäckereistr. 10 W 25
GS F. J. Kurizo, Thronfolgerb. 31 W 8
KS P. P. Michkelson, Elisabethstr. 1 W 4
GS Thom. F. Owsenski, Dünam. Str. 18d
KS K. A. Potapow, Säulenstr. 70 W 1.
Bar. F. A. Rönne, Nikolaistr. 55 W 7.
KS E. W. Rutkowski, Gertrudstr. 14 W 15
P. J. Protopopow, Säulenstr. 72 W 14.
KS A. M. Seletzki, Festen.
KS G. W. Sokolow, Ritterstr. 71 W 53.
KS A. J. Treuland, Laudohn.
K D. Tschumakin, Mühlgraben, Fabrik Oehlrich.
TR N. N. Tomilow, Ritterstr. 71 W 9.
KS F. G. Blumfeld, Popowstr. 1 W 3.
A. W. Zibulski, Mühlenstr. 37 W 14.

Jüngere etatmäßige Kontrolöre:
TR W. J. Andrejew, Bausk. Str. 55.
M. A. Bochanow, Mühlenstr. 1 W 10.
GS A. M. Chocholkow, Kronenstr. 12 W 15
W. G. Rassatkin, Revaler Str. 28.
kr P. A. Drosdow, Gut Allasch.
M. J. Kornfeldt, Pauluccistr. 2 W 10.
J. K. Neumann, Alexanderstr. 50 W 1.
N. P. Michkelson, Alexanderstr. 135 W 20
P. J. Filipow, Säulenstr. 83 W 22.
kr J. M. Radlischko, Mühlenstr. 12 W 2
W. L. Rinne, Kojenholmstr. 4.
A. A. Rytschkow, Kurmanowstr. 24 W 4.
kr W. A. Sadomzew, Gut Hinzenberg.
M. W. Tichomirow, Suworowstr. 80 W 62
GS P. P. Wassiljew, Valentinstr. 6 W 7.
P. J. Starikow, Dorpater Str. 57 W 26.

Aeltere nichtetatmäßige Kontrolöre:
W. P. Balischew, Popowstr. 5 W 9.
G. W. Bestenkow, Mühlenstr. 102 W 14.
F. J. Legostin, Marienstr. 106 W 31.
J. M. Lietz, Newastr. 9 W 57.
J. M. Saar, Pauluccistr. 9 W 5.
KA A. P. Sawodtschikow, Wallstr. 15.
K. M. Skuja, Dorpaterstr. 86 W 4.
G. M. Rawitsch-Tscherba, 1. Weidendamm 25 W 7.
K. F. Walther, Alexanderstr. 152 W 7.

Jüngere nichtetatmäßige Kontrolöre:
KS W. J. von Borow-Borowski, Kathol. Str. 34 W 24.
J. A. Baranow, Stockmannshof.
A. H. Witt, Gertrudstr. 103 W 9.
J. F. Woitekunas, Romanowstr. 59 W 4.
G. R. Flögel, Artilleriestr. 21 W 2.
J. J. Legostin, Jarosl. Str. 5 W 12.
P. J. Witkowski, Valentinstr. 10 W 4.

Aufseher:
R. J. Rumben, Newastr. 9 W 56.
L. J. Lewinski, Schulenstr. 13 W 11
M. K. Ryswanowitsch, Nordstr. 23 W 10.
A. E. Ritzky, Marienstr. 30 W 7.
J. A. Filipowitsch, Alexanderstr. 125 W 8

G. A. Rodionow, Suworowstr. 7 W 7.
W. M. Lein, Alexanderstr. 40 W 13.

Rigasches Kontor der **Reichsbank.**
(Рижск. Контора Государственнаго Банка.)
Nikolaistr. am Jakobsplatz, ☎ 162.

Dirigirender:
WSR M. M. Maschewski, Reichsbankgebäude, ☎ 799.

Direktore:
SR J. S. Lipski, Reichsbankgebäude.
KA Wl. Jak.' Feigin, Romanowstr. 35
GS Alex. Jw.' Koschtschejew, Romanowstr. 35 W 1.

Glieder des Diskonto- u. Darlehn-Komitees:
Die Kaufleute:
Osw. Jak.' Anderson.
Alex. And.' Ballod.
Alf. Rob.' Braun.
St. Jos.' Dolgow.
Meinh. Wold.' Dultz.
Karl Ed.' Fränkel.
Karl Jul.' Göschel.
Adalb. Jul.' Graef.
And. Jw.' Gussew.
K. A. Kolesnikow.
Dav. Vikt.' Kretzer.
Jw. Grig.' Laschkow.
Arv. Ad.' Sellmer.
Bernh. Israel' Steinberg.
Max Theod.' Weyer.

Aeltere Kassirer:
KS J. M. Kilp, Reichsbankgebäude.
KS A. E. Ovander, Reichsbank.

Kassirer:
HR J. G. Seliwanow, im Bankgeb.
KS Jak. Mich.' Chocholkow, Treydensche Str. 4.
KA Alex. Jw.' Brjanzew, Friedenstr. 8.
GS Al. Ott.' Oun, Kaisergartenstr. 20.

Aelterer Buchhalter:
KS Ark. Ars.' Alexejew, Fellinerstr. 3.

Buchhalter:
HR Wl. Wass.' Adamow, Schulenstr. 30
KS Nik. Ner.' Woronzow, Mühlenstr. 116 W 3.
KA Georg Nik.' Andrejew, Gertrudstr. 107 W 6.
GS Paul Georg' Grusna, Dorpater Str. 45 W 7.
HR Karl K. Kruse, Pauluccistr. 17 W 7.
KS Al. Trof.' Wlassow, Romanowstr. 62

Aeltere Kontrolöre:
HR T. E. Martyschewski, Albertstr. 1.
HR Wl. Sem.' Krylow, Theaterb. 8 W 8

Kontrolöre:
HR M. M. Gribowski, Margarethenstr. 18
KA Al. Jw.' Kögel, Revaler Str. 31 W 12.
TR Alex. Jak.' Jwanow, Popowstr. 3a W 108.
HR K. E. v. Paul, Dorpaterstr. 49 W 10.
HR O. O. v. Müller, Nikolaistr. 9 W 8.
KA Emil Georg' Steinbach, Elisabethstr. 37 W 8.
KA Pet. Jw.' Dobrodejew, Gertr. Str. 46
GS Leont. Al.' Burago, Gertr. Str. 38

Aelterer Sekretär:
KR Pet. Jw.' Turlapow, 1. Weidendamm 3 W 14.

Sekretär:
HR Wilh. Ott.' Kausch, Mittelstr. 11 W 9

Kassirer-Geh.:
GS W. F. Jakowlew, Alexanderstr. 36.
GS D. J. Larionow, Säulenstr. 59 W 26
kr Jw. Jak.' Birsgal, Roman. Str. 20a
kr Fil. Char.' Perewalow, Grünstr. 3.
Eug. Pet.' Grunduls, Mühlenstr. 102a
kr Nik. Al.' Sager, Dorpater Str. 57 W 30

Buchhalt.-Geh.:
GS B. A. Beljajew, Mühlenstr. 20 W 22
KA Wl. Wl.' Tschishewski, Newastr. 26
GS J. K. Skudas, Olivenstr. 1 W 3.
GS Vik. And.' Milewski, Marienstr. 5 W 9
TR R. A. Butschinski, Alt-Mühlgraben, Haus Kehse.
GS Ed. Gottf.' Thomson, kl. Alton. Str. 3 W 1.
GS Mich. Alex.' Nikolski, Marienstr. 10b
GS Jw. Polik.' Beloussow, Kurmanowstr. 21 W 4.
KS S. E. Ragosa, Waldstr. 4a.
GS P. B. Machalnikow, Säulenstr. 88
GS M. A. Makejenko, Bilderlingshof, Dünenprosp. 15.
kr Alex. Nik.' Ljalin, Tapetenstr. 10 W 17.
kr Ilja Nik.' Serafimow, Sadownikowstr. 20.
kr Steph. Ilj.' Pasnikow, Marienstr. 28
kr Ferd. Pet.' Radow, Ritterstr. 47 W 1.
kr And. Al.' Jegorow, Wolg. Str. 25 W 2
Jw. Otto' Kausch, Mittelstr. 11 W 9.
Bor. Alexej' Babenko, Gertrudstr. 43 W 9.
kr Wass. Jw.' Kwint, Suworowstr. 49 W 13
L. A. Wolkow, Schulenstr. 14 W 10.
Al. Klem.' Pawlowski, Lermontowstr. 2.
Jw. Stach.' Dolgow, Säulenstr. 89.
Luka Wass.' Schtolin, Suworowstr. 11 W 8
Pet. And.' Nikolajew, Marienstr. 50 W 41
Jw. Jw.' Gluschkow, Säulenstr. 65 W 10
Konst. Mich.' Gribowski, Marg. Str. 18
Pet. Jw.' Kolessow, Schulenstr. 7 W 4.

Kontrolör-Geh.:
KA J. M. Nadratowski, Reichsb.-Geb.
GS Al. Kir.' Matson, Gartenstr. 6 W 1.
GS Joh. Mart.' Muischneek, Säulenstr. 67 W 7.
kr Dom. Mich.' Korenew, Alex. Str. 121
Konst. Just.' Schwartz, Hirtenstr. 6.
Alexei Konst.' Kotschetow, Lagerstr. 25.

Sekretärs-Geh.:
GS Al. Jw.' Jürgens, Dorp. Str. 38 W 28
kr Al. Nikif.' Bekkarewitsch, Mühlenstr. 102a W 12.
Jw. Ark.' Markewitsch, Elis. Str. 16 W 8
Alexei Alexei' Spesiwzew, Hirtenstr. 6.
KS Friedr. Wl.' Walther, Rev. Str. 11
Al. Theod.' Smolnikow, Ritterstr. 52.

Exekutor:
HR A. F. Skrotzki, im Reichsbankgeb.

Kanzleibeamte:
Dm. Nik.' Mironow.
kr Georg Wl.' Bogdanowitsch.
Leonid Wass.' Prawdin.

Klein-Kredit.

Inspektore:
HR Heinr. Jw.' Kühle, Romanowstr. 18 W 16.
TR And. M. Laidin, Lagerstr. 5 W 4.

Rig. Abteilung der **Bauern-Agrarbank.**
(Рижское отдѣленіе крестьянскаго поземельнаго Банка.)
Albertstr. 13, ☎ 1731.

Dirigierender:
WSR Wlad. Nik.' Boguslawski, Albertstr. 13 W 6.

Ständige Glieder:
SR Nik. Jw.' Zarenko, Säulenstr. 18.
SR Jw. Nik.' Swetschin, Romanowstr. 35 W 21.
KR Alex. Andr.' Wischnjakow, Matthäistr. 42 W 49.
KA Jw. Mich.' Daragan, Reimersstr. 1
GS Mat. Sam.' Schirokow, Nikolaistr. 52.

Glieder vom Livländischen Landtage:
Ernst Fedor.' Baron von Hoyningen-Huene, Andreasstr. 3.
Felix Alb.' Baron Mengden, Thronfolgerboul. 5.
Glieder vom Oeselschen Landtage:
Roman F. v. Helmersen, Todl.-B. 6.
Georg von Rehekampff.
Landmesser:
TR Harald Ferd.' Krause, Kirchenstr. 27
Geschäftsführer:
Mich. Jemelj.' Andrejew, Nikolaistr. 64
Gehilfen des Geschäftsführers 1. Kl.:
Aug. Math.' Eichholz, Annenh. Str. 2.
Mich. Jefr.' Anzew, Thronf.-B. 3W21.
N. P. Madow, Pauluccistr. 3W7.
Gehilfen 2. Kl.:
Pet. Wass. Melnikow, Nikolaistr. 64W3.

P. Dabar, kl. Newastr. 14W4.
A. J. Jermolajew, Suworowstr. 60W35
M. J. Aprelew, Grünstr. 3.
Ober-Buchhalter:
KS Gerhard J. Lieberg, Albertstr. 3W3
Ober-Kontrollör:
Dm. Jewst.' Piliptschak.
Buchhalter:
Kusma Al.' Shegalow, Karolinenstr. 23W18.
GS J. T. Schumil, Schuhmacherstr. 3W3
Buchhalter-Gehilfen 1. Kl.:
GS Chr. And.' Jaackson, Schwarzenhöffsche Str. 2W3.
kr Konst. Konst.' Grabbe, Schulenstr. 28W8.
Arch. Step.' Zelizo, Reval. Str. 42W29
Hans Jw.' Sepp, Schulenstr. 12W8.
Alex. Nik.' Lebedew, Mühlenstr. 74W17.

Gehilfen 2. Kl.:
Wass. Ten.' Garin, Mühlenstr. 74W17.
Ben. Mich.' Potrebko, Gertr. Str. 121.
Kanzlei-Beamte:
kr Reinh. Alex.' Meesis, Dorpater Str. 33W9.
Arn. Jw.' Rosit, Newastr. 9W26.
Jw. Pet.' Gobneek, Newastr. 28W8.

Rigasche **Probir-Verwaltung.**
(Рижск. Окружное Пробирное Управление).
Gertrudstr. 3W3, ☎ 5447.
Dirigirender:
SR K. J. Sagajewski, Gertr. Str. 3W5.
Probirer:
TR Fed. Bor.' Tryndin, Säulenstr. 16W10.
Dessen Gehilfe:
Wl. Pet.' Kartaschew, Kirchenstr. 4aW7.

6. Ministerium für Handel und Industrie.

Die Staats-**Wohnungssteuer**-Behörde.
(Присутствие Госуд. квартирнаго налога.)
Schloßstr. 12.
1. Session:
Wilh. Beyermann, Oskar Jaksch, Arved Torp, L. Bü anhoff, Konst. Schwartz, Emil Baltzer.
2. Session:
E. v. Brieskorn, J. A. Frey, Dr. Jerschow, E. Jauch, Paul Riebensahm.
3. Session:
G. Kamintius, Fr. Kreisberg, M. S. Kruglow, J. Albert, Alfred v. Hollacher, Aug. Rohloff.
4. Session:
Eug. Blumenbach, Alf. Aschenkampff, W. Kreßler, Joh. Ebert, Wilh. Brockhausen, W. Wegner.
5. Session:
W. Bierich, A. Wintsch, Aug. Loeber, Ed. Trey, H. Jochumsen, Reinh. Buchardt. K. v. Prietz.
6. Session:
J. Remnew, Jul. Paul, S. Klimow, Mich. Jwanow, N. Nikitin, D. Mihlit.
7. Session:
Ad. Taurit, W. Pitzken, Karl Beck, Joh. Taube, D. Diedrichsohn, Karl Kolbe. Th. Zimmermann.
8. Session:
Rob. Baltgail, Alex. Reim, H. Wilde, K. Kowarzyk, Erich Papst, A. Alsleben. Dr. C. Jessen.
9. Session:
O. Poelchau, Jul. Keck, A. Raßmus, R. Bluhm, O. Dalmazki, Wilh. Haken. Alex. Strauch.

Rigasche Behörde für **Hafen**-Angelegenheiten.
(Рижское Присутствие по портовымъ дѣламъ.)
(Bremerstr. 5.)
Präses: Der Chef des Rigaschen Hafens.
Glieder:
Der Dirigirende des Rig. Zollamtes.
Der Chef der Arbeiten am Rig. Hafen
Ein Prokurör-Gehilfe des Bezirksgerichts.
Als Glied des Verkehrs Min. KA W. J. Lobanow, Mitau.
Das ständige Glied der livl. Gouvernementsbehörde für städtische Angelegenheiten KS M. S. Tschulkow.

Der Kommandant des Bahnhofs Riga.
Das Stadthaupt von Riga.
Der Präses des Rig. Börsenkomitees.
Zwei Glieder der Kaufmannschaft:
Carl Rosenberg.
W. G. Meslin.
Sekretär:
TR M. P. Trubizyn, Nikolaistr. 69a.

Rigasche **Hafen**-Verwaltung.
(Рижское Портовое Управление).
Bremerstr. 5. ☎ 637.
Hafenchef:
WSR M. M. v. d. Weide, Albertstr. 2, ☎ 681.
Aelterer Gehilfe:
Kap. Leut. G. G. Jwanow-Kroß, Felliner Str. 2.
Jüngerer Gehilfe:
(stellv.) KA W. A. Makschejew, Sprenkstr. 9W2.
Techniker:
Jngeniör-Technolog:
—.
Hafen-Jngeniör:
Jng.-Techn. A. A. Kleinenberg, Jndustriestr. 3bW10, ☎ 5985.
Schriftführer:
TR M. P. Trubizyn, Nikolaistr. 69a, ☎ 872.
1. Distrikt der Hafen-Verwaltung: Jungfernhof.
Jnspektor: L. B. Studenzow.
2. Distrikt: Stadt, Dünaufer, beim Schloß.
Jnspektor: A. J. Kesberg.
3. Distrikt: Neu-Mühlgraben.
Jnspektor: W. D. Aksjonow.
4. Distrikt: Bolderaa.
Jnspektor W. K. Schipunow.

Verwaltung des Badeortes **Kemmern.**
(Управление Кеммернскихъ минеральныхъ водъ).
Jn Kemmern, telefonisch mit Riga verbunden (Telefon-Automat 112).
Bäder werden verabfolgt vom 15. Mai bis zum 25. August.
Die Kanzlei ist geöffnet von 10 bis 12 u. 4—5 mit Ausnahme der Sonn- u. Feiertage.
Direktor: Dr. med. A. A. Losinski.
Jnspektor: TR A. S. Maximow.
Buchhalter: A. A. Wanag, stellvertr.

Livl. Gouvernementsbehörde für **Fabrik- u. Hüttenwesen.**
(Лифл. Губернское по фабричнымъ и горно-заводскимъ дѣламъ Присутствие).

Jn der Kanzlei des älteren Fabrikinsp.
Präsident: Der Livl. Gouverneur.
Glieder:
Der Livl. Vize-Gouverneur.
Der Prokureur des Rig. Bezirksgerichts.
Der Chef der Livl. Gouv.-Gensd.-Verw.
Der ältere Fabrik-Jnsp. des Livl. Gouv., als ständiges Glied.
Der Bezirksingeniör des nord-westlichen Bergbezirks Wass. Awd.' Kraat, Gertrudstr. 3.
Glieder der Fabrikanten und Jndustriellen:
1) General-Direktor der Fabrik „Prowodnik", Manufakturrat B. W. Wittenberg, 2. Weidendamm 31.
2) Disp. Direktor der Rig. Baumwoll- u. Bandfabrik, John A. Zoepffel.
3) Mitinhaber der Feilenfabrik Gustav Soennecken, Max. F. Weyer.
4) Verw. der Papierfabrik in Ligat, Jng.-techn. Eug. v. Jrmer.
Geschäftsführer:
KS Ludw. Petr.' Wejin, Romanowstr. 35W32, ☎ 6344.

Fabrik-Jnspektion des Livländ. Gouvernements.
(Фабричная Инспекція Лифляндской Губерніи).
Aelterer Fabrik-Jnsp. des Livl. Gouv.:
WSR Nik. Demid.' Boldyrew. — Die Kanzlei, Nikolaistr. 8, W. 7, ist zur Erteilung von Auskünften werktäglich von 10—2 geöffnet. — Der ältere Fabrikinspektor empfängt persönl. Montags u. Donnerstags von 10—12. ☎ 634.
Geschäftsführer:
KS Ludw. Petr.' Wejin, Romanowstr. 35W32, ☎ 6344.
Bezirks-Fabrik-Jnspektoren:
1. Bezirk (Mitauer Stadtteil):
KR Jng.-Techn. Georgi Danil.' Blagomyslow, Zaunstr. 1, W. 3. Spr.: Dienstag 9—12 und Freitags 6 bis 8. ☎ 801.
2. Bezirk (Petersburger Stadtteil u. der Teil des Vorortsbezirks, der nördlich von der Petersb. Chaussee belegen):
KA Jng.-Techn. Jnok. Nik.' Torutin, Gertrudstr. 32W3. Sprechst.: Mont. u. Donnerst. 4—6, ☎ 577.
3. Bezirk (Moskauer Stadtteil, innere Stadt und der Teil des Vororts-

КАРЛЬ БАЛКЪ

bezirks, der südlich von der Petersburger Chaussee belegen):
KR Ing.-Techn. Wlad. Lwow.' Georgiewski, Säulenstr. 19W22. Spr.: Mittwochs 9—11 und Freitags 6 bis 8. ⊶ 822.

4. Bezirk (Wolmarscher, Pernauscher u. Fellinscher Kreis), Sitz in Pernau.

5. Bezirk (Walkscher, Werroscher und Dorpater Kreis), Sitz in Dorpat.

6. Bezirk (Rigascher, Wendenscher und Oeselscher Kreis), Sitz in Riga:
KA Ing.-Techn. Wlad. Alex.' Nikonorow, Gertrudstr. 54W5.
Spr.: Dienstags 2—4, Freit. 11—1. ⊶ 1634.

Livl. Arbeiterversicherungsbehörde.
(Присутствіе по дѣламъ страхованія рабочихъ).
Wird unter dem Vorsitze des Livl. Gouverneurs in Riga eröffnet, ihre Geschäftsführung wird der Kanzlei des älteren Fabrikinspektors obliegen.

Rigasche **Eichkammer** für Handelsmaße und Gewichte Nr. 15.
(Рижская, 15-ая Повѣрочная палатка мѣръ и вѣсовъ).
Nikolaistr. 57, ⊶ 1694. Offen werktäglich 9—2, außer Montags.
Amtsbezirk: Livland und Kurland.
Chef:
Ing.-Techn. Ferd. Mitt, Nikolaistr. 57.
Aelterer Justierer:
Konst. v. Brixen, Karolinenstr.15W24.
Paul Bruhns, Majorenh., Alex.-Str. 37
Justierer:
Gust. Jonson, Gertrudstr. 3W7.
Buchhalter u. Schriftführer:
Edgar Thalberg, Majorenhof, Alexanderstr. 37W2.
Praktikant:
Bruno Maderneek, Helenenstr. 7W15.
Amtsboten:
Karl Snider, Nikolaistr. 57W1.
Andr. Suitin, Helenenstr. 7W15.

Rigaer **Börsen-Komitee.**
(Рижскій Биржевой Комитетъ).
Schloßstr. 24, 3 Treppen.
Geschäftsstunden: 10—3.
Präses:
Aeltester W. Kerkovius, Todl.-B. 4.
Vize-Präses:
Vize-Konsul Eug. Schwartz, Elisabethstr. 17.
Glieder:
Ch. Drishaus, Andreasstr. 5.
H. Kehrhahn, Sandstr. 34.
Wilh. Beyermann, Todlebenboul. 9.
Carl J. Rosenberg, Andreasstr. 5.
Aeltester A. Augsburg, Ritterstr. 23.
Konsul A. Larsson, Nikolaistr. 23.
Kommerzienrat J. Vogelsang, Thronfolgerboul. 9.
Dr. W. Jestanowitsch, Elisabethstr. 19.
H. Bockrodt, Todlebenboul. 1.
Aug. Hernmarck, Romanowstr. 35.
W. Meslin, Nikolaistr. 23.
Henry Müller, Kirchenstr. 5, W. 12.
Wilh. Reimers, Scheunenstr. 22.
Suppleanten:
A. E. Grube, Basteiboul. 9.
Alfr. Stancke, Puschkinboul. 10.
Alf. Braun, 1. Weidendamm 18.
John Helmsing, Andreasstr. 5.
Rud. Laerum, Basteiboul. 11.

Der Verwaltungs-Ausschuß des Börsenkomitees:
Präses: Aeltester W. Kerkovius.
Vizepräses: Eug. Schwartz.
1. Börsenältester: H. Kehrhahn.
2. Börsenältester: Ch. Drishaus.
3. Börsenältester: W. Beyermann.
Suppleanten:
C. J. Rosenberg. A. Augsburg.

Kanzlei des Börsen-Komitees.
Kanzleidirektor:
N. v. Cramer, Kirchenstr. 32, ⊶ 2918.
Sekretär u. Redakteur des Rig. Börsenbl.:
M. v. Reibnitz, Mühlenstr. 135, ⊶ 1653
Rendant: Karl Lau, Newastr. 11.
Buchhalter: Ernst v. Hübbenet, Albertstr. 12
Archivar: E. Lindikoff, Marienmühlenstr. 3.
Kanzleibeamter und Translateur:
Woldemar v. Erdberg, Alexanderstr. 18.
Kanzlistin:
Frl. M. Wegener.
Frl. E. Wulffius.
Ministeriale:
A. Stanischewsky, Börsenhaus.
Ed. Eltzen, Börsenhaus.
Jak. Massold, kl. Schloßstr.
Joh. Nebois, Börsenhaus.

Technische Abteilung:
Ober-Ingeniör:
Ing.-Techn. O. Fleischer, Elisabethstr. 3W10.
Bau-Ingeniöre:
M. Peslak, Lazarethstr. 3, ⊶ 4428.
K. Siewert.
Joh. Ewerling.
Maschinen-Ingeniöre:
W. Ziegler, Schulenstr. 13, W. 5.
K. Köttnitz.

Rechnungsbeamter:
Nik. Grunberg.
Büro-Beamter:
Edg. Sahlit.

Handelsstatistische Abteilung: ⊶ 2064.
Sekretär u. Redaktör des Rig. Börsenbl.:
B. v. Gernet, Mühlenstr. 39W2.
Redaktörsgehilfe u. Translatör:
A. Strandmann, Schwalbenstr. 1.
Hilfskräfte:
Frl. O. Zahn, Suworowstr. 30.
Frl. A. Pönigkau, Schützenstr. 5.
Frl. M. Fromm, Alexanderstr. 47.
Frl. E. Seezen, Schloßstr. 24.
Frl. M. Krebs, Georgenstr. 6.
Bote: B. Dischler.

Abteilung für **Eisenbahnangelegenheiten**:
Börsengebäude, Haupteingang links. Spr. 10—4. ⊶ 182.
Geschäftsführer:
—
Beamte:
E. Fiehöfer, Bäckereistr. 10W29.
Karl Feldmann, Hermannstr. 7.
Ernst Grünberg, Schlockschē Str. 3.
Wold. Golver, Suworowstr. 80.
Bote: Kl. Sawitzki, kl. Schloßstr.

Rigasche **Kommerzschule.**
Verwaltungsrat:
Präses:
W. Kerkovius.
Glieder:
E. Schwartz.
W. Jestanowitsch.
F. R. Laurentz.
W. Reimers.
Ch. Drishaus.
Suppleanten:
J. Müller.
Dr. R. Erhardt.
Direktor: WSR Fried. Demme, im Schulgebäude.

Rigaer **Patent Slip-Dock:**
Ust-Dwinsker Winterhafen.
Direktor:
Ferd. Wirckau, Schloßstr. 25, ⊶ 217.

Direktion der Gesellschaft der **Zentral-Waren-Depots**:
Präses:
Paul A. Schwartz für die Börsenbank
Ch. Drishaus.
J. A. Herskind.
O. v. Sengbusch.
Suppleanten:
A. Sellmer.
Dr. R. v. Sengbusch.

7. Ministerium der Landwirtschaft und der Reichsdomänen.

Verwaltung der Landwirtschaft und der **Reichsdomänen** der Baltischen Gouv.
(Управленіе Земледѣлія и Государствен. Имуществъ Прибалтійскихъ Губерн.)
Mühlenstr. 87, ⊶ 1596.
Fürs Publikum geöffnet 10—3.
Chef: (⊶ 6458.)
SR Alexei Wass.' Uspenski, Schulenstr. 4W10.
Gehilfe des Chefs:
SR Konst. Apoll.' Lebedew, Parkstr.4W4
Aelterer Reserveforstmeister u. Forstrevident:
SR Rob. Adalb. Poorten, Newastr. 36.
Forstrevident:
KR A. W. Mitzkewitsch, Theaterb.2W8.
Reserveforstmeister:
Topogr. Konst. E. Stawinow (stellvertr.), Ritterstr. 20W31.
Beamter zu besonderen Aufträgen:
KS Cand. jur. Fried. Ed.' Haken, Mühlenstr. 87.
Geschäftsführer:
SR Carl Wegner, Mühlenstr. 87.
HR N. F. Kochanow, Alexanderstr. 36.
SR Alex. Borissow, Säulenstr. 54W17
Geschäftsführer-Gehilfen, Aeltere:
HR A. A. Murewski, Suworowstr. 24W22.
HR J. D. Saring, Gertrudstr. 62W33.
TR A. J. Schukow, Marienstr. 50W9.
KA R. S. Schtschensnowitsch, Mühlenstr. 87.
Jüngere:
Exekutor TR O. F. Wunderlich, Mühlenstr. 87W3, ⊶ 1596.
TR G. Pet. Eglit, Hilfsstr. 13W13.
GS Jak. Iw.' Kronkaln, Ritterstr. 36W6
GS Otto Irbe, Gertrudstr. 19W7.
kr R. M. Osolin, Gertrudstr.115W56.

GS K. D. Swirbul, Alexanderstr. 34W20
kr J. A. Wetzpuisch, Hilfsstr. 12W8.
KS P. A. Swillan, Weidendamm 13W21
Registrator:
KS Stan. Bol.' v. Potemski, Dorpater Str. 59W36.
Archivarius:
KA Mozart E. Homo, Romanowstr. 6W2
Kanzlei-Beamte:
KS Jos. Wolski, Stegstr. 5W5.
Alb. Restberg, Ritterstr. 85, W. 11.
S. M. Siwoek, Säulenstr. 29, W. 7.
GS G. A. Kotjachof, Säulenstr. 29aW13
kr Joh. Zimur, Mosk. Str. 9, ☎ 4552.
kr M. S. Staschenjuck, Sprenkstr. 7W10.
J. Kasak, Matthäistr. 89aW31.
L. J. Snitko, Newastr. 23W6.
L. P. Nerechtskaja, Gertrudstr. 43W22.
GS N. N. Pjatnitzki, Mühlenstr. 87.
J. M. Oschin, Atgasensche Str. 6, W. 1.
S. J. Lawrentjew, Gertrudstr. 45W9.
A. N.' Karthkowa, Säulenstr. 45W25.
Tim. Jakutowitsch, Ritterstr. 71W17.
Sos. Kasak, Matthäistr. 89aW31.
J. K. Uschkur, kl. Newastr. 2W8.
Jan Pet.' Kirstein, Dorp. Str. 57W36.
Wass. Jak.' Kalnin, Dorp. Str. 31W12.
Luk. Jos' Jakutowitsch, Mosk. Str. 9.
Karl Jw.' Sarin, Ritterstr. 93W8.
Olga Vikt.' Morosowa, Newastr. 27W19
Elis. Jw.' Sokolowa, Mühlenstr. 87.
S. J.' Roschnowskaja, Newastr. 25W12
O. O.' Pukit, Bockstr. 9.
R. Fed.' Willumsohn, Marienstr. 66W10.
R. J. Bersin, Marienstr. 70W8.
Z. J. Apanowitsch, Ziegelstr. 5W16.
Frl. Podsilipskaja, Mühlenstr. 87.
Edg. Paukschta.
E. G. Filipowitsch, Schulenstr. 13.
Landmesser:
GS J. D. Solotuchin, Säulenstr. 45W5.
Landmesser-Gehilfe:
GS W. A. Kotjachof, Gertrudstr. 67W5.
Ministeriale:
Jakob Osol.
Wik. Petuschko.
Alexei Jewsejew.

Livl. Waldschutz-Komitee.
(Лифл. Лѣсоохранительный Комитетъ).
(Kanzlei: Mühlenstr. 87).
Präsident: Der livl. Gouverneur.
Mitglieder:
Der residirende Landrat.
Der Landmarschall.
Der Präsident des Bezirksgerichts.
Der Chef der Balt. Dom.-Verwaltung.
Baron Hoyningen-Huene.
Baron Wolf, Hinzenberg.
Ständ. Glied d. Gouv.-Verw. f. Bauernangelegenheiten Rachmanin.
Forst-Instrukteur:
KR A. W. v. Mitzkewitsch.
Reservforstmeister: K. E. Stawinow.
Abteilung für Land-Meliorationen.
(Землеустроительный отдѣлъ).
Chef der Abteilung:
Beamter zu bes. Auftr. bei der Hauptverwaltung TR Bor. Fed.' Safonow Mühlenstr. 66W51.
Aelt. Topografen:
HR J. A. Kotjachof, Matthäistr. 49W12
A. F. Andaburski, Sprenkstr. 53W9.
J. Nenn, Matthäistr. 43W41.
Bruno Wirk, Mühlenstr. 87.
Topografen:
J. M. Wirbul, Mühlenstr. 87.
N. W. Tschernizyn, Mühlenstr. 87.
A. M. Telezyn, Marienstr. 103W6.
E. J. Glaubert, Suworowstr. 32W16.
Bremmer, Mühlenstr. 87.

Hydrotechnische Abteilung.
☎ 6298.
Chef der Abteilung:
Jng. d. Wegekom. KA W. A. Kreisler, Albertstr. 11, ☎ 5662.
Aelt. Landmesser:
Aug. J. Kalnin, Gertrudstr. 19W9.
Ingeniör:
Jos. Sur.' Surenjanz, Mühlenstr. 87.
Techniker:
W. F. Taraimowitsch, Säulenstr. 68W2.
J. A. Serasimow, Matthäistr. 49W12.
F. K. Poplawski, Romanowbazar 13.
F. K. Grannikow, Suworowstr. 92W5.
Jng. T. A. Tuschkaljejew, Strusenstr. 2
Jng. A. M. Jaroschewski, Thronf.-B. 33
Jng. M. K. Wegner, Romanowstr. 35.
J. J. Stukuls, Mühlenstr. 87.
E. Skorino, Säulenstr. 49W45.
N. S. Lebedkin, Mühlenstr. 87.
Erlach, Majorenhof, Neustr. 51.
Regierungsagronom:
SR A. J. Reinfeldt, Kaisergartenstr. 14
Aelt. Spezialist für Viehzucht:
Hugo Zelmin, Romanowstr. 4W6.
Aelt. Spezialist für Fischzucht:
Max v. z. Mühlen, Dorpat, Jakobstr. 39
Aelt. Instruktor für landw. Maschinen:
W. W. Skubin, Kurmanowstr. 29W21.
Jüng. Spezialist für Milchwirtschaft:
A. K. Friedberg, Suworowstr. 40W5.
Jüng. Instruktor für Milchwirtschaft:
A. J. Malin, Newastr. 23W15.

1. Abt. f. Wald-Meliorationen.
Rayon-Chefs:
Aelt. Forsttaxator:
Reinhardt, Mühlenstr. 87.
Forsttaxatore:
Forst, Tschernjawski, Pugawko, Gadalow, Kirsanow.
Landmesser:
Awdujewski und Grigorjew.
Forstkonduktore:
Schapowal, Kowal, Bytschatin, Sidorow, Sudakow, Lebedew, Wedernikow und Tiiz.

Kronsförster:
In Estland:
Revalscher Forstdistrikt:
Aelterer Reserve-Forstmeister und Forstrev.: SR Nik. Georg. Ponomarjew.

In Livland:
Forstdistr. Schlock: Aelt. Forstrev. KR Fr. Herm. Becker.
Forstdistr. Kolberg: TR J. B. Benislawski.
Forstdistr. Aahof: Forstrev. HR Jw. Jw.' Gerasimow.
Forstdistr. Wenden: Aelt. Reserveforstmeister SR Hugo Dartau.
Forstdistr. Wottigfer: KA Wlad. Jwan.' Maier.
Forstdistr. Werro: KA Kabakow.
Forstdistr. Laiksaar: KR Alex. Ed.' Rühl.
Forstdistr. Wella:
HR Jos. Jw.' Dschunkowski.
Forstdistr. Karrishof:
Baptidanow.
Forstdistr. Arensburg: Aelterer Reserve-Forstmeister SR E. v. Wardenburg.
Forstdistr. Wastemois:
F.-Rev. KR Adam Jw.' Paschkowski
Forstdistr. Kurkund: Aelterer Forst-Rev. KR E. Aun.
Forstdistr. Henselshof:
KA M. G. Groschewoi.
Forstdist. Awwinorm:
—
Forstdistr. Orenhof:
Rjäsanzew.
In Kurland:
Zu Dubena: HR G. v. Voigt.
Zu Saucken: älterer Reserve-Forstmeister u. Forstrevident SR W. Syffers.
Zu Schlottenhof: Lewitzki.
Zu Ellern:
Forstrev. HR Alex. Leont.' Samarajew.
Zu Setzen:
TR Nik. Jw.' Moiseitschenko.
Zu Tauerkaln: Forst-Revident HR W. W. Witkewitsch.
Zu Baldohn:
Forstrev. KR A. W. Mitzkewitsch.
Zu Neugut: älterer Reserve-Forstmeister SR G. Jürgenson.
Zu Mitau: ält. Forstrev. HR Jankowski
Zu Würzau:
KR W. B. Kurmin.
Zu Bauske:
Aelt. Reserveforstm. SR Wigura.
Zu Behrs-Ziepelhof: HR J. Boland.
Zu Klievenhof: Forstrevident HR K. J. Pokaljuk.
Zu Doblen:
GS Esper. Paw.' Warawin.
Zu Kursieten:
KA N. E. Pominow.
Zu Frauenburg: HR Alex. Sem. Lapin.
Zu Schrunden:
TR B. S. Saizew.
Zu Grobin: HR M. Steinhardt.
Zu Niederbartau:
KR Art. P. Kerstens.
Zu Rutzau: Frostrevident HR J. J. Gwaita.
Zu Allschwangen:
Tscherpuchow.
Zu Pilten: Aelterer Reserveforstmeister u. ält. Forstrev. SR Th. Bruttan.
Zu Windau: HR Wl. Pet.' Popow.
Zu Goldingen:
Forstrev. KR Wj. Konst.' Abramenko
Zu Rönnen: KR A. Baron v. Behr.
Zu Kandau: HR J. A. Groth.
Zu Angern: HR Karl Jw. Jlenda.
Zu Tuckum: KR Alb. Karl Kraus.
Zu Selburg:
HR Mich. Nik.' Osipuk-Ossipow.
Zu Lucken:
HR S. J. Saremba.
Zu Friedrichstadt:
KS W. P. Trofimow.
Zu Grücken: Biler.
Zu Grawern:
Jakowlew.
Zu Ranken:
—
Zu Lutringen:
—
Zu Salwen:
—
Kronsförster-Gehilfen:
In Livland:
Forstbezirk Schlock:
G. Dmitrijew.

Forstbezirk Wastemois:
Kond. A. Lebedew III.
Forstbezirk Wenden:
Kond. Tschistjakow.
Forstbezirk Laitsaar:
Kond. M. Lutschin.
Forstbezirk Arensburg: Kond. Ermus u. Kornyschew.
Forstbezirk Werro:
Kond. Archipenko u. Lebedew II.
Forstbezirk Wottigfer:
Kond. Küse.
Forstbezirk Kurkund:
Kond. Makarow.
Forstbezirk Uahof: Kond. Bander.
Forstbezirk Wölla:
Kond. Megalinski.
Forstbezirk Karrishof:
Kond. Peschanski.
Forstbezirk Henselshof:
Kond. W. Iwanow.
Forstbezirk Kolberg:
Kond. Michailow.
Forstbezirk Awwinorm:
Kond. Rodnikow.
Forstbezirk Orrenhof:
Kond. Owsjanikow.

In Kurland:
Forstbezirk Mitau: Geh. kr Rudowitsch
Forstbezirk Goldingen: Kond. Irbeneet
Forstbezirk Rutzau:
Kond. Dmitrijew u. Danilenko.
Forstbezirk Schrunden:
Kond. Ebel.
Forstbezirk Pilten: Kond. Pogenberg.
Forstbezirk Allschwangen: Kond. Schulbach.
Forstbezirk Würzau: Kond. Mekisch.
Forstbezirk Neugut:
Kond. Buschujew.
Forstbezirk Tauerkaln:
Kond. Jegorow u. N. Barsuk.
Forstbezirk Kandau: Kond. Richter.
Forstbezirk Saucken: Kond. Pawar.
Forstbezirk Ellern: Kond. Mjakischew.
Forstbezirk Windau:
Kond. Gladkow.
Forstbezirk Kursiten:
Kond. Gawrilow.
Forstbezirk Roennen:
Kond. Küng.
Forstbezirk Lucken:
Kond. Schitzko.
Forstbezirk Angern:
Kond. Kaporulin.
Forstbezirk Dubena:
Kond. Wallner u. Scherotschuk.
Forstbezirk Bauske: Kond. Abolin.
Forstbezirk Grobin:
Kond. Schulga.
Forstbezirk Doblen: Jüng. Referent Forstm. TR Hansen u. Bogdanow.
Forstbezirk Selburg:
Kond. Schabrow.
Forstbezirk Klievenhof:
Kond. Stommer.
Forstbezirk Niederbartau:
Kond. Kaporulin II. u. Swidlow.
Forstbezirk Setzen: Kond. Lamptjew.
Forstbezirk Schlottenhof:
Kond. Bykow.
Forstbezirk Baldohn: Kond. Kuck.
Forstbezirk Tuckum: Kond. Potaschkow.
Forstbezirk Frauenburg:
Kond. Medwejew.
Forstbezirk Friedrichstadt.
Kond. Krajewski.
Forstbezirk Grawern:
Kond. Charlamow.
Forstbezirk Grücken:
Kond. Woronow.

In Ehstland:
Forstbezirk Reval: Kond. Lebedew I.

Aufsichtsbeamte der **Kronsländereien** u. Obrokstücke.
(Надзиратели за казенными землями и оброчными статьями).
1. Rayon: TR Protassow in Mitau.
2. Rayon: Grischas in Mitau.
3. Rayon: Zwetikow in Riga.
4. Rayon: A. B. v. Sievers, Fellin.

8. Kriegsministerium.

Stab des 20. Armeekorps.
(Штабъ 20 Армейскаго Корпуса).
Kanzlei: Elisabethstr. 8, ☎ 1279.
Korps-Kommandant:
General der Infanterie Wlad. Wass.' Smirnow, Zitadelle, ☎ 1278.
Insp. der Artillerie:
Gen.-Maj. M. D. Schreider, Todlebenboul. 4W1.
Stab:
Stabschef: General-Major Konst. Jak.' Schemjakin, Zitadelle 33, ☎ 1633.
Stabs-Offizier:
Obrist vom Generalstabe J. A. Michaelis, Zitadelle 47W4, ☎ 1616.
Aeltere Adjutanten:
Kapitän vom Generalstabe Wl. Jak.' Shukow, Zitadelle 47W3.
Kapitän Jewg. Rom.' Kusmin, Nikolaistr. 67aW13.
Stabskapt. Nik. Wass.' Lunin, Zitadelle 55.
Korps-Arzt:
WSR N. F. Dewel, Alexanderstr. 2.
Veterinärarzt:
SR Ferd Jos.' Gottwald, Albertstr. 6W3

Die 29. Artillerie-Brigade.
Kanzlei: Revaler Str. 57.
Chef: Gen.-Major Sergei Timof.' Beljajew, Kirchenstr. 4aW3.
Kommandör der 1. Division:
Obrist Wl. Jewg.' Rasekin, Gertrudstr. 14W5.
Kommandör der 2. Division:
Obrist Klawdi Ant.' Lentschewski, Alexanderstr. 124W7.
Kommandöre der
1. Batterie:
M. M. Litwinow, Marienstr. 117W14.
2. Batterie:
Titow, Matthäistr. 40W26.
3. Batterie:
Rakow, Alexanderstr. 44W24.
4. Batterie:
Boguslawski, Alexanderstr. 85W6.
5. Batterie:
Kettler, Matthäistr. 44W24.
6. Batterie:
Magen, Matthäistr. 22W17.
Aelt. Arzt: KR Lesch.
Veterinärarzt: KR Kurnatowski.

20. Mörser-Artilleriedivision.
1. Batterie: Suworowstr. 118, ☎ 5785.
2. Batterie: Suworowstr. 116, ☎ 5670.
Kommandör: Oberst Sawitsch.
Adjutant: Leutn. Baskakow.
Aelt. Arzt: KR Andrshejewski.

Stab der 29. Infanterie-Division.
(Штабъ 29 пѣхотной дивизіи).
Kanzlei: Schulenstr. 35, ☎ 22.
Geöffnet 10—3.
Kommandeur: General-Leutn. Wl. Alex.' Archipow, Andreasstr. 4W2, ☎ 5122.
Chef des Stabes:
Obrist vom Gen.-Stabe Konst. Alex.' Wisnuda, Reimersstr. 1W9, ☎ 4160.
Aeltere Adjutanten:
Kapt. vom Gen.-Stabe N. K. v. Dreiling, Suworowstr. 63W6.
Stabskap. P. P. Kortschagin, Ritterstr. 33W3.
Divisions-Intendant:
Obristleutn. K. A. Kaminski, Karolinenstr. 17W22.
Ober-Offizier zu bes. Auftr. bei der Intendantur:
Kapt. A. A. Konowalow, Ritterstr. 4.
Geschäftsführer der Intendantur:
GS Iw. Paw.' Belokon.
Verwalter des Trains:
Leutn. B. J. Rudowitsch.
Divisions-Arzt:
SR W. P. Pokrowski, Romanowstr. 17W3.

2. Brigade der 29. Infanterie-Division.
Kommandör: Generalmajor A. A. Orel, Nikolaistr. 8W5, ☎ 1471.

1. Abgeteilte Kavalleriebrigade.
Dorpater Str. 58, ☎ 3090.
Chef: Gen.-Major à la Suite Chan Nachitschewanski, Elisabethstr. 21.
Adjutant: Kapt. Rom. Konst.' v. Dreiling, Suworowstr. 63W6.
Brigade-Intendant: Oberstleut. Wenzel.

16. Irkutsk. **Husaren**-Regiment. (16 гусарскій Иркутскій полкъ). Kanzlei: Sadownikowstr. 14, ☎ 2209.
Regiments-Kommandör:
Oberst Mich. Alex.' Baron Wrangell.
Oberst:
Georg Alex.' Grigorjew, Dorp. Str. 55a.
Obristleutn.:
Wl. Alex.' Beloserow, Mühlenstr. 5W3.
Wass. Iw.' Jefimow, Alex.-Str. 60W3.
Iw. Karl' Sawitzki, Andreasstr. 4, W. 3, ☎ 5144.
Rittmeister:
Schmidt, Alexanderstr. 2W14.
Mich. Iw.' Sergejew, Mühlenst. 53a.
Juri Rum.' Palmgreen, Dorp. Str. 49.
Dam. Nik.' Kossowitsch, Heinrichsstr. 4.
Nik. Wl.' Borodajewski, Romanowstr. 35.
Regiments-Adjutant:
Leutn. Iwanow, Mosk. Str. 67W2.
Kapellmeister:
Braun, Mühlenstr. 131W40.

115. Wjäsmasches Infanterie-**Regiment**. (115 пѣхотный Вяземскій полкъ).
Büro: Friedensstr. 14.
Regiments-Kommandeur:
Oberst S. J. Woizechowski.

Aelt. Stabsoffizier:
Oberst Ed. Karl' Erasmus.
Bataillons-Kommandeure:
des 1. Bat.: Oberstleutn. Karelin.
des 2. Bat.: Obristleutn. Wl. Wik.' Rogalski, Paulucciſtr. 12, W. 14.
des 3. Bat.: Oberstleutn. Bachanski.
des 4. Bat.: Obristleut. And. Sem.' Manutscharow, Revaler Str. 42W5.
Regiments-Adjutant:
Oberstleutn. Meglitzki.
Aelterer Arzt:
SR Feodorow, Revalerstr. 17, W. 5.

116. Malojaroslawsches Infanterie-**Regiment.**
(116 пѣхотный Малоярославскій полкъ.)
Kanzlei: Poltowoi Dwor.
Regiments-Kommandeur: Oberst A. M. v. Hallberg, 1. Weidendamm 13W19.
Aelterer Stabsoffizier:
Oberst Wl. Dm.' Orechow, Alexanderstr. 28.
Regiments-Adjutant:
Leutn. A. W. Sytschew, Lagerstr. 1W4.
Bataillons-Kommandeure:
des 1. Bat.: Oberstleutn. F. Ch. Grant, Alexanderstr. 134.
des 2. Bat.: Oberstleutn. Jl. Feod.' Michailow, Dünamünd. Str. 20aW3.
des 3. Bat.: Oberstleutn. D. F. Belostotzki, Zitadelle 27.
des 4. Bat.: Oberstleutn. Jw. Fil.' Gudakowski, Newastr. 21, ☎ 2201.
Oekonomieleiter:
Oberstleutn. Georgij Georg' Grauding, Zitadelle 47.
Aelterer Arzt:
SR Aug. Bekmann, Wasserstr. 1, Eing. B

Rigascher **Kreis-Militär-Chef.**
(Рижск. Уѣздный ВоинскійНачальникъ).
Oberst: A. A. Kenel, Zitadelle 24.
Dessen Kanzlei: Zitadelle 53, ☎ 682.
Sekretär: TR N. A. Martinson, Zitadelle.
Dessen Gehilfe:
GS J. A. Januzin, Zitadelle.
Verwalter der Dislozirungsabt. (Sammelpunkt):
Leut. L. A. Franz, Kosakenstr. 3.
Adjutant:
Stabskapt. N. M. Tscheruitschenko, Sprenkstr. 53W18.

Rigasches **Militär-Gefängnis.**
(Рижская военная тюрьма).
Zitadelle 21, ☎ 534.
Chef des Gefängnisses:
Obrist Mich. Paw.' Kirilow, Zitadelle 24
Gehilfe des Chefs:
Stabskap. Wl. Nik.' Smelski, Amtswohnung.
Sekretär:
GS Alex. Ludw.' Borissewitsch, Sadownikowstr. 18W30.

Kriegshospital.
Hospital- und Duntenhöfsche Str.
Für's Publikum geöffnet Sonntags und Donnerstags 1—3. ☎ 44.
Chef:
SR M. J. Manozkow, Karolinenstr. 15
Oberarzt:
SR J. P. Scheschminzow, Karolinenstr. 15W6.
Aeltere Ordinatoren:
SR Th. Chr. Gadsiatzki, im Hospital.
KR W. P. Dedow, Ritterstr. 20W4.
Jüngere Ordinatoren:
KR J. W. Borowikow, im Hospital.
HR P. M. Snicker, Alex.-Boul. 3W8.
HR W. E. Perekalin, z. Z. St. Petersburg.
E. A. Alexejew, Alexanderstr. 34W7.
Außeretatmäßige Ordinatoren:
Dr. KA K. N. Finne, Ritterstr. 12W1.
Dr. P. N. Orlow, Hilfsstr. 12W1.
Dr. Shachanewitsch, Schulenstr. 28W4.
Dr. Awgewitsch, Nikolaistr. 67W2.
Aufseher:
Oberstleutn. P. P. Anderson, im Hosp.
Buchhalter:
HR M. A. Medinski, Waffenstr. 12W5.
Oekonom:
HR B. P. Koronkewitsch, Talstr. 14W23
Geistlicher:
O. P. Preobrashenski, Dorp. Str. 88W15
Verwalter der Apotheke:
—.
Rezeptarius:
Provisor M. J. Fried, Talstr. 13W2.
Aufseher der Irrenabteilung:
KA S. J. Podgorodezki, Hospital.
Feldscher:
TR K. M. Wolkow.
kr A. Schapowalow.

Rig. Abteil. für die **Einquartierung der Truppen** des Wilnaschen Militärbezirks.
(Рижскій Отдѣлъ по квартирному довольствію войскъ Виленскаго Военнаго Округа.)
Zitadelle 11, ☎ 1006. Geöffnet 10—3.
Chef: Militäringeniör Oberst W. St. Poklewski-Koziello, Zitadelle 11.
Militäringeniör:
Kapt. N. N. Woronow, Zitadelle.
Oertlicher Ingeniör:
Kapt. N. J. Swesdow, Zitadelle.
Ingenieur-Beamte:
KR W. P. Kemarski, Zitadelle 24.
kr Filippow, Zitadelle 14.

Verwaltung für **Militär-topografische Aufnahmen** d. Nord-West-Grenzgebiets.
(Управленіе топографической съемки Сѣверо-западнаго пограничнаго пространства).
(Basteiboul. 9a.)
Chef: Gen.-Major vom Generalstabe Step. Stan.' Koslowski, Kaisergartenstr. 14W2.
Dessen Gehilfe:
Oberst Zäsar Ludw. Benklewski, Parkstr. 1
Sekretär:
KR Feod. Paw.' Sosnin, Säulenstr. 30
Abteilungschefs:
Oberstleut. Ant. Pet.' Warpechowski, Säulenstr. 54W22.
Oberstleut. Nik. Pet.' Tichonow, Gertrudstr. 22, W. 12b.
KR J. A. Wronowski, Kurmanowstr. 12
Oberstleut. P. E. Dmitrijew, Margarethenstr. 15W2.
Kapt. Max Kusm.' Woronin, Goldinger Str. 16.
Kapt. Feod. Jw.' Jwanow, Gertrudstr. 60W26.
Für die kartografischen Arbeiten:
Kap. Serg. And.' Kusmin, Kirchenstr. 35
Kap. And. Jw.' Schkurenko, Marienstr. 56W16.
Kap. Nik. Nik.' Kusmin, Romanowstr. 23W8.

Rigasches **Konwoi-Kommando.**
(Рижская конвойная команда).
(Kosaken-Str.).
Chef: Kapitän Wjatsch. Stan.' Ratschinski, Kosakenstr. (Militärsammelplatz), ☎ 1033.

9. Ministerium der Wegekommunikation.

Verwaltung der Riga-Oreler Eisenbahn.
(Управленіе Рыго-Орловской жел. дор.)
Chef der Bahn: Jng. der Wegekommunikation WSR J. F. Daragan, Georgenstr. 2.
Gehilfe u. Stellvertreter: Jng. der Wegekom., WSR Grig. Taras.' Seredinski, Albertstr. 3, W. 8.
Ingenieur für besondere Aufträge:
Jng. der Wegekom., HR N. A. Tolwinski, Alexanderstr. 85W5.
Verwaltungsrat:
Präses: WSR J. F. Daragan.
Glied des Finanzministeriums: Jng. d. Wegekommunikation WSR J. L. Sokolowski, Theaterboul. 3W8.
Ober-Kontrolör:
WSR Jw. Jw.' Kuljabko-Koretzki, Antonienstr. 10W1.

Kanzlei:
Kanzleidirektor:
K. A. v. Schubert, Gertrudstr. 2, W. 5.
Dessen Gehilfe:
Al. Dem.' Kossowski, Suworowstr. 49.
Geschäftsführer:
A. E. Kosnick, Kiefernhalt (Sosnowy).
K. F. Darginowitsch, Margaretenstr. 16
Archivar:
Nik. Nik.' Schaposchnikow, kl. Münzstr. 3
Journalist:
Ant. Ed.' Schunewitsch, Ritterstr. 28W36
Chemiker-Laboratorium:
Chef: Jng.-Techn. Benj. Grig.' Groschewoi, Dorp Str. 49W12.
Mobilisations-Abteilung:
Chef: Jng. WSR G. T. Seredinski, Albertstr. 3.
Gehilfe: Stabskap. M. P. Poljanin, Nikolaistr. 69aW1.

Tischvorsteher:
Jw. Nik.' Posdnjakow, Suworowstr. 92
Juridische Abteilung.
Vereid. Rechtsanwalt: W. A. Alexandrow, Kirchenstr. 37W12.
Dessen Gehilfen:
Vereid. Rechtsanwalt S. J. Schutow, Elisabethstr. 20, W. 22.
Vereid. Rechtsanwalt Wl. Andrussow, Marstallstr. 3W2.
Geschäftsführer:
A. Mursitsch, Kurmanowstr. 20bW27.
Pensions-Kasse.
Geschäftsführer:
Em. Wass.' v. Mühlenberg, Wallstr. 22
K. M. Jnosemzew, Säulenstr. 60aW21.
Aelterer Rechnungsführer:
N. W. Krassowski, Neustr. 7W1.
Alex. Feod.' Jordan, Säulenstr. 56W4.

Ober-Buchhalterei:

Oberbuchhalter:
KS F. L. Titow, Ritterstr. 75b.
Dessen Gehilfe:
Dm. Bor.' Trubin, Gertrudstr. 67W16
Buchhalter:
A. J. Rytschkow, Kurmanowstr. 24.
Mart. Wik.' Adachowski, Sprenkstr. 29
Mat. Konst.' Boriskowitsch, Säulenstr. 97W10.
Nik. Jw.' Polesnin, Sprenkstr. 29W22.
A. W. Schumowitsch, Säulenstr. 54.
Stan. Heinr.' Ratel, Majorenhof, Vorwärtsstr. 1.
Pet. Nik.' Starodubski, Säulenstr.77W3
Aeltere Rechnungsführer:
S. M. Tschuprowski, Gertrudstr.115W55
M. G. Prikoth, Ritterstr. 77, W. 28.
Nil. Wl.' Makarowski, Säulenstr.59W9.
Prok. Jak.' Sidorow, Gertrudstr.59W8
Jw. Jw.' Nowikow, Majorenhof, Viktoriastr. 45.

Statistik der Lokomotivenbewegung.

Geschäftsführer:
N. A. Radsischewski, Romanowstr. 73.

Wege- und Bauten-Dienst.

Chef:
Ing. der Wegekommunikation SR And. Wl.' Werchowskoi, Georgenst.2a W 8.
Dessen Gehilfe:
Ing. SR K. A. Bortkewitsch, Kaisergartenstr. 2W1.
Chef der technischen Abteilung:
TR Ing. der Wegekom. Georg Karl' de Haas, Gertrudstr. 23W5.
Beamter zu bes. Aufträgen:
Ing. KR A. W. Boffemel, Kalnezeemsche Str. 29W5.
Ingenieur der techn. Abt.:
A. P. Frischbier, Dopater Str.55aW13
Dessen Gehilfe:
Ing.-Arch. Jw. Paw.' Bashenow, Dorpater Str. 65W3.
Ingenieur für neue Arbeiten:
Ing.-Arch. Fried. Aug.' Iken, Gertrudstr. 42W3.
Architekt:
J. K. Danewski, Valentinstr. 1.
Sekretär:
Gaw. Pet.' Androssow, Säulenstr.91W5
Dessen Gehilfe:
Nik. Mich.' Michailow, Säulenstr.70W23
Aelterer Rechnungsführer:
Mich. Jos.' Swenzizki, Matthäistr. 59.

Chefs der Bezirke des Wege- u. Bauten-Dienstes.

1. Ing. A. A. Diehl, Gertrudstr. 10/12.
2. HR Ing. Wl. Leop.' Baron Behr, Mühlenstr. 53W16.
3. Ing. W. G. Arronet, Dorp. Str. 57.

Betriebs-Inspektion.

Chef:
SR Jw. W. Neroda, Nikolaistr. 27W10
Dessen Gehilfen:
Cand. merc. KS Ed. W. Kryshanowski, Säulenstr. 18W23.
Val. Jlj.' Sacharow, Kaisergartenst. 4.
Bureau-Chef:
Ferd. Jak.' Dumpis, Marienstr.71W15
Geschäftsführer:
Ant. Silv.' Kobjako, Kurm.-Str.23W3.
And. Mart.' Bilkin, Parkstr. 2W9.
K. G. Beck, Marienstr. 32.
Serg. Jw.' Feodorow, Ritterstr. 19W5.
Alex. Paw.' Krupenin, Romanowstr. 62
Jw. Tim.' Kusin, Ritterstr. 61W6.
Statistik:
Wl. Sem.' Slinko, Suworowstr. 92W8.
Aelt. Rechnungsführer:
Nik. Jw.' Ljakmunt, Kurmanowstr.16.

1. Revisoren-Bezirk.

Chef: Wl. Jw.' Sacharaschewitsch-Kapustjanski, Gertrudstr. 30.
Betriebs-Revisor:
Serg. Jef.' Serebrenitzki, Ritterstr.6W5
Chef des Bahnhofes Riga II:
L. J. Brauner, Karlsstr. 27.
Dessen Gehilfen:
E. N. Schtscherbinin, Marienstr.32W25
Alb. Jw.' Trnawski, Heinrichstr.18W5.
Chef des Bahnhofes Riga I:
J. J. Wahrne, Riga I.
Dessen Gehilfen:
E. J. Lauge, Gogolstr. 7W14.
Alex. Nik.' Bykow, Gerberstr. 1W28.
Billeteure:
J. P. Kwahl, kl. Newastr. 3, W. 12.
L. Jw. Bach, Elisabethstr. 103, W. 33.
P. Jw. Sprinz, Elisabethstr. 89, W. 18.
G. Jw. Tuigin, Marienstr. 4, W. 24.
Al. Dowgiallo, Schreyenb., 1. L. 24W10
Bagagen-Kassirer:
Mart. Jw.' Bormeister, Kurmanowstr. 24W8.
Eilgut-Waren-Kassirer:
J. P. Pasar, Palissadenstr. 10W1.
Eilgut-Kassirer:
Jul. Ed.' Osche, Königsstr. 32W26.
Chef des Rangirbahnhofes:
W. P. Tomaschew.
Chef des Bahnhofes Thorensberg:
St. J. Buchonenko.
Dessen Gehilfen:
Ed. Alex.' Kaufmann, Königsstr. 32.
F. J. Flugin, Bahnh. Thorensberg.
Chef des Bahnhofes Sassenhof:
H. A. Krause, Tapetenstr. 2W1.
Chef des Bahnhofes Nordeckshof:
W. K. Butkewitsch.

Güterbahnhof:

Chef: E. N. Kordo-Sysojew.
Gehilfe:
Nik. Stan.' Sokolski, Kaiserg.-Str. 4.
Chef des Bahnhofes Alexanderpforte:
A. P. Orlow, Station.
Dessen Gehilfen:
K. F. Eggert.
S. P. Piwowarow.
Aug. And.' Steinberg.
Waren-Kassirer: Konst. Jos.' Gelwanowski. Sappeurstr. 1aW10.
Chef des Bahnhofes Kaiserwald:
Fritz Heinr.' Jankewitsch.
Chef des Bahnhofes Kriegshospital:
G. G. Gangnus.
Chef des Bahnhofes Riga-Ufer:
Dan. Jw.' Dubow.
Chef des Bahnhofes Rote Düna:
K. J. Parre.
Chef des Bahnhofes Mühlgraben:
Wl. Alex.' Semynin.

Telegraf u. Telefon.

Chef:
Obristleutn. a. D. S. P. Malychin, Antonienstr. 2W6.
Dessen Gehilfen:
W. E. Centkowski, Antonienstr. 2, W. 3.
Rob. Rud.' Neumann, Romanowstr. 57
Kontroleur:
Aelt. Mechaniker Ing.-Elekt. Wl. W. Chramzow, Schwalbenstr. 1.
Geschäftsführer:
Nik. Nikit.' Borissow, Romanowstr. 59
Verwalter der Telegrafen-Werkstatt und des Lagers:
A. A. Smirnow, Kalnezeem. Str. 80a.

1. Telegrafen-Bezirk.

Chef:
Mich. Nik.' Kochno, Gertrudstr. 61W6.
Aufsichtsbeamter:
Jw. Jak.' Eller.

2. Telegrafen-Bezirk.

Chef:
Konst. Grig.' Schanjawski, Popowstr. 3a
Aelterer Aufsichtsbeamter:
J. Eller, Schiffsstr. 13.

3. Telegrafen-Bezirk.

Chef:
Wl. Wass.' Chramzow, Schwalbenstr. 1.

Traktions-Dienst.

Chef:
Ing.-Techn. F. J. Goertz, Nikolaistr. 63.
Dessen Gehilfe:
Ing.-Mech. H. J. Baer, Kaisergartenstr. 6a, W. 3.
Aeltere Revisoren:
Ing.-Techn. Jul. Mich. Zimachowitsch, Romanowstr. 27.
HR Ing.-Techn. J. J. Grandan, Kirchhofsstr. 16W7.
Ing.-Techn. Mich. Rob.' Haberzethel, Säulenstr. 51W16.
Revisore:
KA Ing.-Techn. B. A. Aß, Säulenstr. 49a, W. 7.
Nik. Ars.' Simborski, Marienstr. 64W4.
TR Mich. W. Strebeiko, Fell. Str.10W10
TR Ing.-Techn. Paul Paul' Raue.
Chef der techn. Abteilung:
Ing.-Techn. Mich. Nik.' Kitajew, Kirchenstr. 12W1.
Ingenieur für technische Arbeiten:
A. G. Grafe, Parkstr. 4, W. 10.
Geschäftsführer:
N. D. Golban, Gertrudstr. 67W8.
Gehilfe:
Wl. Alex.' Nenaschew, Mittelstr. 4W12.
Chef des 1. Bez.:
Ing.-Techn. Bor. Fed.' Minuth, Bahnhof.
Dessen Gehilfen:
Tech. S. J. Bobrowsky, Riga I.
Techn. Wl. Nap.' Selitzki, Gertrudstr. 38
Nikif. Jw.' Jwanow, Riga, Depot Weide.
Haupt-Werkstätten (in Riga).
Chef: Ing.-Mech. N. A. Okolo-Kulak, Elisabethstr. 75.
Schriftführer:
J. K. Freyberg, Antonienstr. 8W9.
Aelterer Rechnungsführer:
G. J. Issajew, Marienstr. 64W21.

Einnahme-Kontroll-Dienst.

Chef: P. D. Potemkin, Schulenst.13W1.
Dessen Gehilfe:
R. L. Lukin, Goldinger Str. 43.
Abteilungschefs:
KReg. J. S. Tuchin, Newastr. 36. (Abrechnung, Auszahlung.)
D. J. Shurawlew, Säulenstr. 72W1. (Rechnungsführung.)
A. S. Lasarew, Turgenjewstr. 8W1. (Kanzlei.)
W. P. Betschkowitsch, Suworowstr.58W... (Reisegepäck.)
J. M. Jacobsohn, Suworowstr. 73. (Akzeptation.)
And. Alex.' Cholopow, Margar.-Str.16 (Beschwerden.)

A. J. Sproge, Pauluccistr. 5W9. (Statistik.)
evisoren der Stations-Rechnungsführung:
des 1. Bez.: Karl Karl' Sander, Altstadt 8, W. 4.
des 2. Bez.: kr L. L. Gawrilow, Mühlenstr. 104W9.
des 3. Bez.: Alex. Jw.' Pfützner, Alexanderstr. 16.
des 4. Bez.: Nik. Nik.' Bernatzki, Alexanderstr. 44W18.

Kommerz-Abteilung.

hef: W. F. Kolischkewitsch, Elisabethstr. 9a
essen Gehilfe:
M. Jos.' Bernhardt, Säulenstr. 59W4.
evident:
J. P. Rosenblum, Hagensbergerstr. 1.
schäftsführer:
A. F. Kolischkewitsch, Parkstr. 2W5.
essen Gehilfe:
Pet. Pet.' Rudsit, Parkstr. 8W14.

Beschwerdetisch.

Geschäftsführer:
A. F. Kolischkewitsch, Margaretenstr. 17
Dessen Gehilfe:
C. M. Ponarewski, Gertrudstr. 97.

Tisch für überseeische Verbindung.

Geschäftsführer:
Heinr. Bol.' Potempski, Gertrudstr. 40.
Dessen Gehilfe:
F. J. Kanschewski, kl. Sünderstr. 3W5.
Deklarant:
Emil Ed.' Hennig, Majorenhof, Rigasche Str. 21.

Material-Verwaltung.

Chef:
Ing.-Techn. J. J. Zelewitsch, Ritterstr. 33, W. 1.
Dessen Gehilfe:
Ing.-Techn. Nik. Jw.' Kophlow.

Geschäftsführer:
E. S. Lelaus, Säulenstr. 20, W. 7.
Dessen Gehilfe:
J. A. Bakutis, Gertrudstr. 77W4.
Aufseher des Rigaschen Magazins:
Wilh. Jw.' Tschudowski, Waldstr. 4aW12

Medizinal-Verwaltung.

Ober-Arzt:
SR A. J. Dekapolitow, Ritterstr. 75b.
Aerzte:
Sanitätsarzt KA M. N. Petrenko, Suworowstr. 25, W. 5.
Weibl. Arzt Olga L. Alexejewskaja, Säulenstr. 49, W. 1.
KA Felix T. Lukin, Elisabethstr. 77.
Schriftführer:
Georg Gleb' Sergejew, Heinrichstr. 12.
Provisor:
G. A. Pernou, Krons-Gebäude 3.
Dessen Gehilfe:
Herm. Pet.' Bormann, Bäckereistr. 6.

10. Hauptverwaltung für Schiffahrt und Häfen.

Rigasche Hafenbau-Verwaltung.
правленіе работъ Рижскаго, Пернов-
кго, Аренсбургскаго и Гайнашскаго портовъ.)
r die Häfen Riga, Pernau, Arensburg und Haynasch.)
Romanowstr. 1W9 und 15, ☎ 422.

Chef:
HR K. K. Peterson, Nikolaistr. 11.
Bauleitende Ingenieure:
SR A. A. Lenkjewitsch, Jnd.-Str. 3bW11
TR P. A. Pomorzew, Nikolaistr. 57.
TR F. F. Jsylmetjew, Albertstr. 3W10.
KS K. J. Sacharow, Elisabethstr. 20.

Geschäftsführer:
TR W. A. Dserewjago, Dorotheenstr. 14
Techniker:
KS N. Th. Makarow, Marjuschka.
KS J. S. Korjagin, Hafendamm.
KS P. A. Salogin, Marienmühlenstr. 10
KS Vikt. Grig.' Frolow, Marienmühlenstr. 14W10.

11. Die Reichskontrolle.

Kontrolhof für Liv- u. Kurland.
фляндская и Курляндская Контрольная Палата).
Alexanderboul. 3, ☎ 712.
igirender: WSR J. J. Dragnewitsch, Todlebenboul. 2, ☎ 2561.
ltere Revidenten:
SR A. P. Litwinsky, Newastr. 25.
KR Wl. Paw.' Leljawski, Romanowstr. 42W11.
KA Jak. Heinr.' Sahlit, Kaisergartenstr. 14.
TR Serg. Wass.' Babiewski, Säulenstr. 59W7.
KA K. Adolf' Wnorowski, Wolgund. Str. 18W2.
ngere Revidenten:
KR Joh. Christ.' Kalnin, Taubenstr. 1.
KA Serg. Serg.' Kondratjew, Ritterstr. 71W17.
TR W. J. Sedwall.
TR Jos. Aug.' Petrowski, Suworowstr. 7W7.
retär:
GS O. Jw.' Gärtner, Taubenstr. 23W7
videnten-Gehilfen:
HR Jewl. S. Mentschikow, Rujau.-Str. 10.
HR J. W. Chmelewsky, Marienstr. 3.
HR F. F. Fedorowitsch, Gertrudstr. 113W28.
HR R. W. Franck, Marienstr. 32W18.
HR N. J. Bakurewitsch, Mühlenstr. 117
KA J. M. Pihler, Ritterstr. 56.
KA J. J. Geffen, Lagerstr. 41W1.
TR E. J. Gushan, Libauer Str. 7.
KS S. D. Gerbatschewski, Säulenstr. 59.
KS S. L. Bogdanowski, Wolg.-Str. 41
KS Mich. Georg' Surikow, Abaushöfsche Str. 1W7.

GS Jw. Jw.' Samochwalow, Dünaburger Str. 17W11.
GS N. S. Sabarny, Schmiedestr. 70W2
GS A. A Schigin, Nikolaistr. 85W3.
kr Grig. G. Grigorjew, Dorp. Str. 99W7
KA O. A. Osolin, Romanowstr. 82.
Rechnungsbeamte:
KA J. M. Biriatowitsch, Parkstr. 3.
KA P. N. Jwanow, Popowstr. 3W9.
TR A. A. Ruppert, Marienstr. 59.
GS W. G. Pawlow, Schiffsstr. 1.
GS W. P. Thein, Hospitalstr. 5W26.
GS H. A. Meiron, Alex-Str. 44W19.
GS Rob. Jur' Leelais, Bartausche Str. 9W3.
GS Alex. Jw.' Stepanow, Suworowstr. 80W7.
GS M. J. Suchobokow, Schwimmstr. 18.
GS K. M. Baumann, Sadownikowstr. 22.
GS A. N. Geraschtschenko, Moskauer Str. 18.
kr A. L. Schenkalowitsch, Sadownikowstr. 11W9.
A. P. Werba, Thronfolgerboul. 25W10
M. Andr. Starr, Matthäistr. 40.
P. A. Dechterow, Elisabethstr. 20aW20
kr K. Jw.' Woltschenski.
GS M. P. Litwinski.
Kanzlei-Beamte:
KS N. N. Ossipow, Revaler Str. 14.
GS Jw. Pet.' Tschauschanski, Säulenstr. 35W5.
Kanzlisten:
P. S. Sabarny.
J. J. Tomson, Champ. Str. 42.
Nik. Hugo' Stoß, Smol. Str. 54W6.
W. W. Tarnowski, Hospitalstr. 17.

Reichskontrole der Riga-Oreler Eisenbahn, Elisabethstr. 101, ☎ 338.
Haupt-Kontroleur:
WSR Jw. Jw.' Kuljabko-Koretzki, Felliner Str. 1W2.
Haupt-Kontroleur-Geh.:
SR T. W. Tschaikowski, Ritterstr. 75b
Aeltere Kontroleure:
SR M. N. Minski, Romanowstr. 73.
SR B. J. Swershenski, Dorp. Str. 55a
SR Nik. Jw.' Pigulewski, Romanowstr. 53.
SR Georg Georg' Nikitin, Säulenstr. 70
Kontroleure:
KR K. W. Kosmin, Roslawl.
KR K. K. Gernet, Dwinsk.
KR W. F. Häusler, Smolensk.
KR W. A. Petrusewitsch, Marienstr. 55
HR A. N. Weldtbrecht, Gertrudstr. 36
KA A. J. Frose, Alexanderstr. 103.
GS W. A. Langer, Gertrudstr. 62.
KA M. K. Bontschewski, St. Orel.
KS W. S. Lotow, Gertrudstr. 67.
Kontroleur-Gehilfen:
HR K. G. Goschtschitzky, Nikolaistr. 16.
HR F. F. Sylwander, Friedensstr. 45
HR J. A. Terajewitsch, Shglow.
HR J. A. Sossimowitsch, Marienstr. 28
HR A. J. Komar, Ernestinenstr. 1.
TR Wilh. Fritz' Baer, Dorp. Str. 13.
TR S. A. Guschewski, Säulenstr. 49a.
KA B. K. Kutscherow, Polotzk.
KA St. J. Staschewitsch-Staschatis, Architektenstr. 1.
TR K. L. Tjuffajew, Roslawl.
KA L. E. Sotschinski, Grabenstr. 5.
KA W. F. Ossendowski, Alexandershöhe.
KS A. G. Kultschitzki, Majorenhof.
TR E. B. Bontschewski, Romanowstr. 39.

KS F. J. Dobrowolski, Dwinsk.
TR E. M. Maurit, Konsulstr. 3.
KS K. J. Wronowski, Elisabethstr. 101.
KS J. D. Nepokultschitzki, Popowstr. 3
KS Nik. Georg' Feodorow, Katholische Str. 32.
GS A. N. Ljeduchowski, Gogolstr. 5.
KS W. J. Danilewski, Dorp. Str. 20.
KS S. Paw.' Olarowski, Marienstr. 1
GS K. D. Kusnezow, Romanowstr. 70b
GS W. Ch. Krustosol, Wiesenstr. 1.
GS F. M. Osolin, Mohilew.
TR J. F. Schtschastni, Marienstr. 29.
GS A. W. Baar, Annenhöf. Str. 1b.
GS J. K. Hecht, Dorotheenstr. 21.
GS Al. Mich.' Malkow, Karlstr. 15.
GS Jw. Jw.' Gawarin, Ritterstr. 22.
GS F. J. Major, Ingenieurstr. 1.
GS Chr. Jw.' Kletneek, Marienstr. 113
A. J. Wohlfahrt, St. Bilderlingshof.
kr J. J. Grieb, Majorenhof, Sandstr. 26
Fad. Fad.' Wismont, Bahnh. Schlock.
kr Franz Kas.' Wanagas, Witebsk.
W. A. Drobyschew, Alexanderstr. 44.
kr M. F. Parfenow, Fabrikantenstr. 5.
kr M. O. Rypinski, Gertrudstr. 67.
A. J. Shurawlew, Uexküll.
M. A. Dadsit, Friedensstr. 43.
M. W. Bauer, Dorpater Str. 20.
J. K. Prshigodski, Shukowka.
N. J. Jermolajew, Romanowstr. 24.
K. K. Mesit, Sprenkstr. 28.
Alex. P. Stepanin, Tuckum.
Luz. Ap.' Smalzinski, Alex.-Str. 49.
Ernst Chr. Gittendorff, Wolg. Str. 43
Jan Heinr.' Dambekaln, Rom.-Str. 14

Rechnungs-Beamte:
KA N. N. Kirpotin, Majorenhof, Theaterstr. 37.
KS F. F. Beresa, Elisabethstr. 101.
GS Jan Bernh. Slösser, Dorp.-Str. 56
GS H. H. Grasche, Wolgundsche Str. 66
GS K. J. Pausha, Gertrudstr. 65.
GS Paul Rom.' Bergholz, Kalnezeemsche Str. 45.
GS Alex. Grig.' Grigorjew, Suworowstr. 58.
kr. O. M. Lutter, Kiefernhalt.
kr Alex. Grig.' Shurkewitsch, Romanowstr. 33.
Nik. Jos.' Schillo, Elis.-Str. 101.
Rob. Jw.' Birin, Gertrudstr. 46.
Alex. Pet.' Arro, Elisabethstr. 101.
J. J. Miltowitsch, Gertrudstr. 67.
A. N. Sokolow, Matthäistr. 52a.
S. M. Loginow, Elisabethstr. 89.
P. J. Bersin, Suworowstr. 140.
Jw. Mich.' Sproge, Elisabethstr. 101.
Jw. Al.' Gubyrin, Newastr. 9.
Alex. Moritz' Hagmann, Säulenstr. 9.
W. M. Mattwejew, Matthäistr. 48.
J. R. Tarassow, Sprenkstr. 30.

Kanzleidiener:
J. A. Klementjew, Dünab. Str. 17.
J. G. Ribbe, Goldinger Str. 39.

12. Die Hauptverwaltung der Anstalten der Kaiserin Maria.

Gouvernements-Kuratorium der **Kinderasyle** der Kaiserin Maria.
(Губернское Попечительство дѣтскихъ пріютовъ Вѣдомства Императрицы Марiи).
Präses: Der Livländ. Gouverneur.
Glieder:
Der resid. Landrat.
Der Vize-Gouverneur.
Der Gouv.-Medizinalinspektor.
Das Rigasche Stadthaupt.
Ehren-Mitglieder:
Der Erzbischof von Riga und Mitau.
Der livl. Generalsuperintendent.
Geschäftsführer:
HR B. Reichberg (stellv.).

Rigaer Komite für **Mütterfürsorge** u. Bekämpfung der Säuglingssterblichkeit.
(Рижскiй Комитетъ для принятія мѣръ къ охранѣ грудныхъ дѣтей и борьбы съ дѣтскою смертностью), Küterstr. 4.
Präses: Pastor O. Schabert.
1. Vizepräses: Dr. med. A. Keilmann.
2. Vizepräses: Cand. oec. pol. B. von Schrenck.
Kassaführer: E. v. Porthan.
Schriftführer: H. Schulz.

13. Reichsgestütverwaltung.

Livländischer **Zuchtstall.**
(Лифляндская заводская конюшня).
Torgelsche Str. 1, ☎ 65.
Dirigirender:
Oberstleut. W. D. v. Boguslawski, Elisabethstr. 11b, ☎ 2184.
Aelterer Veterinärarzt: KR Michael Ljubinow, Torgelsche Str. 1.
Schriftführer:
St. Rosmysl, Torgelsche Str. 1.

§ 14. Konsulate.

(Vertretungen auswärtiger Staaten in Riga).

Vize-Konsulat der **Argentinischen** Republik: Wallstr. 23, ☎ 215. Vize-Konsul: Arved Sellmer.

Königl. **Belgisches** Konsulat: Marstallstr. 23, ☎ 111. Konsul: John Rücker. Vizekonsul: Jos. Lenaerts.

Vize-Konsulat der Republik **Brasilien**: kl. Schloßstr. 3, ☎ 407. Vize-Konsul: Karl W. Lange.

Königl. **Dänisches** Konsulat: Palaisstr. 3, W2, ☎ 7656; Konsul: Jens Ant. Ad.' Herskind.

Kaiserl. **Deutsches** Konsulat: Bremerstr. 9, W. 11. Spr. 10—3. ☎ 555. Konsul: Reinhard Freiherr v. Wangenheim.

Konsulat der **Französischen** Republik: Marienstr. 29, Spr. 2—4. Konsul: Jules Heilmann. Sekretär: Wlad. Konst.' Amelung.

Königl. **Großbritannisches** Konsulat: Pauluccistr. 21W8, ☎ 1531. Konsul: Vivian Henry Courthope Bosanquet. Vizekonsul: Thomas Woodhouse.

Königl. **Italienisches** Konsulat: Georgenstr. 2, ☎ 648. Konsul: A. von Kuhlberg, Vize-Konsul: Paul Stolterfoht, neue Ritterstr. 3, ☎ 1587.

Mexiko. Konsul: Ernest Lonergan, alte Mitauer Str. 52, ☎ 220.

Königl. **Niederländisches** Konsulat: Marstallstr. 23, ☎ 111. Konsul: Alb. Wolffschmidt.

Königl. **Norwegisches** Konsulat für Livland und Kurland mit Ausnahme der Insel Oesel, der Städte Libau, Pernau und Windau. Konsul: John J. Helmsing, Schloßstr. 21, ☎ 196, Vizekonsul: Rich. Bruno' Pohrt.

Kaiserl. und Königl. **Oesterreich-Ungarisches** Konsulat, Jakobsstr. 12, ☎ 358. Persönlicher General-Konsul: M. Lübeck, Vizekonsul: Eugen Chr.' Schwartz.

Konsulat der Republik **Panama**: Jakobsstr. 30, ☎ 4676. Konsul: Constantin Dietr. Bienemann.

Persisches Konsulat: Romanowstr. 87, ☎ 232. Konsul: W. Sturtz.

Portugiesisches Konsulat: Münzstr. 9, ☎ 272. General-Konsul: August Nagel.

Königlich **Schwedisches** Konsulat, Andreasstr. 5W5. Spr. 10—1. Konsul: Charles Fredholm, ☎ 4444.

Konsulat der **Schweizer Eidgenossenschaft**: Dünamünd. Str. 35. Konsul: R. H. Mantel, ☎ 7.

Königl. **Spanisches** Konsulat für Rußland. Konsul: Emilio Zapico, Basteiboul. 8W3. Vizekonsul: Harry Sturtz.

Konsulat der **Vereinigten Staaten von Nord-Amerika**, Albertstr. 11W7. Spr. 10—12 und 2—4. Konsul: William Doti, ☎ 4980. Vizekonsul: Laurance Hill.

§ 15. Vereine.

Gesellschaften, Anstalten und Einrichtungen zu gemeinnützigen und Wohltätigkeits-Zwecken.

A. Wohltätigkeitsvereine und Gesellschaften zu gemeinnützigen Zwecken.

Literärisch-praktische Bürgerverbindung gegr. 1802, best. 12. Jan. 1862. Vers.-Lokal: Dommuseum. Zweck: Förderung des Gemeinwohles durch Anregung, Begründung und Unterhaltung wohltätiger und gemeinnütziger Unternehmungen und Anstalten.
Direktor: Matth. Doß.
Kassaführer: Joh. Gottfriedt.
Bibliothekar: C. Bornhaupt.
Schriftführer: E. Sokolowski.

Gemeinnützige Anstalten und Unternehmungen der Bürgerverbindung:
Die Lutherschule.
Die Taubstummenanstalt.
Die Pfeiffersche Erziehungsanstalt.
Das Gouvernanten- und Lehrerinnenheim.
Die Schwesterschaft Albertina.
Die J. C. Schmidtsche Kinderbewahranst.
Die Kinderbewahranstalt in Eichenheim.
Das Magdalenenasyl.
Das Nachtasyl für Obdachlose.
Die Volksküche.
Das W. Th. Sprostsche Bauunternehmen.
Die W. Th. Sprostsche Dienstbotenstiftg.
Die Administration zur Erhaltung der Kirchhofswege.
Die J. W. Grimm-Schenkung.
Das J. u. F. Grünfeld'sche Stipendienlegat.
Das J. und F. Grünfeld'sche Jungfrauenlegat.

Verein gegen den Bettel, best. 16. Januar 1871. Zweck: Die Bettelei auf den Straßen und in den Häusern zu bekämpfen, wobei jedem Notleidenden, ohne Rücksicht auf Stand, Nationalität u. Bekenntniß, nach Möglichkeit Hilfe geleistet wird. Bureau des Vereins: Jungfernstr. 9, II, ☎ 2083, offen täglich 9—4. Dienst. u. Freit. 9—12 werden Armenpflegesitzungen abgehalten. Donnerstags 3—5 speziell für jüdische Arme. Abteilungen: in Hagensberg — Meldestelle: Taubenstr. 35, im Pastorate und in Thorensberg — Apotheke von Lichinger, Mitauer Ch. 11.
Präses: N. v. Röpenack.
Vize-Präses:
Dr. med. A. Hirsch, Taubenstr. 30.
Kassaführer: Ed. Kopp, kl. Neustr. 6.
Schriftführer: H. Kuchczynski, Thronfolgerboul. 4.

Anstalten und Unternehmungen des Vereins:
Das Asyl für erwachsene Bettler.
Die Kinderbewahranstalt.
Das Kinderasyl in Eichenheim.
Das Nanny-Asyl.
Das Arbeitsvermi. tl.-Bur. für Frauen.
Die Brockensammlung.
Das Asyl für arme Hebräer, Jaroslawsche Str. 43, ☎ 2767.

Frauen-Verein zu Riga gegr. 1818, best. 9. Dezember 1876. Zweck: Erteilung von Unterstützungen an weibliche Personen, vorzugsweise an Witwen aus den gebildeten Ständen; Verschaffen von Arbeit an arme Frauen; Verpflegung, Erziehung und Unterweisung armer Kinder in den Schulen und der Bewahranstalt des Vereins.
Präsidentin:
Frau J. Hartmann, Nikolaistr. 7.
Vizepräsidentin: Frau P. Kymmel.
Kassaführer: N. Laurentz.
Schriftführer: N. Hehn.

Anstalten und Unternehmungen des Vereins:
Das Witwenheim.
Die Elisabethschule.
Die Marien-Kleinkinderbewahranstalt.
Die Marien-Schule.
Das Institut der Freischüler.
Die Elisabeth-Kleinkinderbewahranstalt d. großen Gilde.

Jungfrauen-Verein zu Riga gegr. 1842, bestätigt 24. März 1871. Zweck: Arme unverehelichte weibliche Personen zu unterstützen und ihnen Gelegenheit zu eigenem Erwerb zu bieten.
Präsidentin:
Frl. L. v. Jung-Stilling, Puschkinboul. 6, W. 3.
Vize-Präsidentin:
Frau M. v. Pickardt.

Anstalten und Unternehmungen des Vereins:
1. Die Mädchen-Gewerbeschule.
2. Die Vorschule der Mädchen-Gewerbeschule.
3. Das Arbeitsvermittelungsbureau.
4. Das „Feierabendhaus", Heim für alte Lehrerinnen.
5. Fachkurse.
6. Soziale Frauenschulkurse.
7. Krippe.

Domverein zu Riga, bestätigt den 8. November 1891. Zweck: Eine Verbesserung der sittlichen und materiellen Lage der Armen der Rigaer Domgemeinde herbeizuführen.
Präsidentin:
Frau Lina Pychlau, geb. v. Sengbusch.
Vize-Präsidentin:
Frau V. v. Fossard.
Kassaführerin: Frau H. Hartmann.
Schriftführerin:
Frau A. Schwartz, Schulenstr. 1.
Der Verein besitzt das Theodor und Lina Pychlau-Stift, Talsensche Str. 5a.

Der St. Johannisverein zu Riga, best. 31. Dez. 1905. Zweck: Unterstützung d. armen Gemeindeglieder der St. Johannisgemeinde in Riga.

Russischer Wohltätigkeits-Verein. gegr. 1863, best. 22. März 1872. Zweck: Unterstützung hilfsbedürftiger Personen russischer Nationalität in Riga. Romanowstr. 108.
Präsidentin:
Frau J. Potapowa, kl. Jungfernstr. 3.
Komiteeglieder:
Frau O. Gussew, Frau W. Kusnezow, Frau A. Nesterow, Frau A. Kablitz, Frau E. Ossipow, Frau M. Nessadomow, Frau E. Danziger, J. Dmitrijew, J. Schischkin, N. Merkuljew, A. Nesterow.
Kassaführer:
G. Gussew, kl. Neustr. 5.
Schriftführer:
D. Akimow, Schloß, W25.

Anstalten und Unternehmungen des Vereins:
1. Das Marien-Kinderasyl.
2. Die Alexander-Knabenschule.
3. Die Unterstützungskasse.

Römisch-katholischer Wohlthätigkeitsverein, best. 25. Nov. 1877. Zweck: Unterstützung notleidender Katholiken in Riga; namentlich Fürsorge für Waisen und Kinder mittelloser Eltern durch Erziehung und Gewährung einer entsprechenden Bildung. Büreau: Katholische Str. 23, geöffnet werktäglich 2—4.
Präses:
W. Wiszniewski, Suworowstr. 52.
Kassaführer:
H. Bielicki, Newastr. 15W7.
Schriftführer:
Rosinski, Nikolaistr. 65.

Anstalten des Vereins:
Asyl für Altersschwache.
Kinderasyl für Mädchen.
Tagesasyl nebst Internat für Knaben.

Rigascher lettischer Wohltätigkeitsverein, Sprenkstr. 29, best. 16. Febr. 1869. Zweck: Der armen lettischen Bevölkerung Rigas Unterstützung zu gewähren.
Präsidentin:
Frau L. Mengel.
Vice-Präses: J. Reinfeldt.
Kassaführerin:
Frau M. Bukult.
Schriftführerin:
Frau E. Lesdin

Anstalten u. Unternehmungen des Vereins:
1. Die Mädchenschule.
2. Das Katharinen-Kinderasyl.
3. Die Armenküche.
4. Das Wittwen-Asyl.
5. Die Kranken-Ambulanz.
6. Näh- und Schnittzeichenschule.
7. Handarbeitsschule.
8. Kurse für Kunstgewerbe.
9. Unentgeltliche Nähkurse für Arbeiterfrauen.
10. Mädchen-Pensionat.
11. Ermäßigte Abend-Nähschule.

Lettischer Ueberdünscher Wohltätigkeitsverein, bestätigt 4. Juli 1880. Zweck: Unterstützung armer Personen Unentgeltliche Abendkurse für Arbeiter u. Arbeiterinnen, unentgeltl. Nachmittagsschule für Kinder und 2klass. Vormittagsschule zu ermäßigten Preisen.
Präses:
—
Kassaführer: A. Baltkahjs.
Schriftführer:
J. Silin.

Verein der **Angehörigen des Deutschen Reichs** zur Unterstützung hilfsbedürftiger Landsleute, best. 1. Oktober 1886. Lokal: K. Deutsches Konsulat (Bremerstraße 9).
Präses:
Dr. Gust. Bocké.
Vize-Präses:
Th. Drishaus.
Schatzmeister: O. Spilcker, Elisabethstr. 23.
Der Verein unterhält ein Stift, Ernestinenstr. 34.

Schweizerverein, best. 8. Oktober 1874. Zweck: Unterstützung hilfsbedürftiger Landsleute in Riga. Lokal: Schützenhaus. Der Verein unterhält ein „Gouvernantenheim", das als Absteigequartier für Schweizerinnen dient. Adresse: Frau E. Weitzel, Mühlenstr. 4W1.
Präses: G. Bucher.
Kassaführer: A. Ramseyer, Alexanderstr. 109.
Schriftführer: E. Schickli.

Französischer Wohltätigkeitsverein, gegr. 1897. Zweck: Unterstützung hilfsbedürftiger Landsleute des Bezirkes des Rigaschen Französischen Konsulats.
Ehren-Präses: der Livl. Gouverneur.
Präses:
Konsul J. Heilmann.
Komitee-Präses:
G. Gente.
Vize-Präses: Marcel Segreste.
Schatzmeister: Eug. Pauquet.
Schriftführer: E. Desante.

Verein zur Unterstützung armer **Hebräer** „Der Armenfreund", best. 28. Sept. 1900.
Vorsteherin: Frau R. Berlin.
Schriftführer:
N. Mintz.

Verein zur Unterstützung Armer in Riga „**Brüderliche Hilfe**", best. 19. Okt. 1901. Narwasche Str. 1. Unterhält eine Schule für arme Kinder.
Präsidentin:
Frau M. Werchowskoi.
Vize-Präsidentin:
Frau W. Kusnezow.
Kassaführer:
K. Matwejew.
Schriftführer:
E. Wolominow.

Rigascher **dramatischer** Wohltätigkeitsverein, best. 22. Dezember 1906.

Verein zur gegenseitigen Unterstützung von **Handlungsgehilfinnen**, Theaterboul. 1, W 7, ☎ 4881, best. 28. Sept. 1900. Sprach-, Buchhalt.-, Schreibmaschinenkurse u. Stellenvermitt. Kranken- u. Sterbekasse. Sonntag abends geselliges Beisammensein mit Vorträgen u. Musik.
Vize-Präsidentin: Frl. Anna Bock.
Kassaführer: Paul Meyer.
Schriftführer: Th. v. Berent.

Verein zur Ausbildung **Blinder** und Schwachsichtiger im Blindeninstitute zu Riga, best. 14. Mai 1877. Zweck: Blinde und schwachsichtige Kinder geistig und sittlich zu erziehen und mit den Kenntnissen und Fertigkeiten auszurüsten, die sie befähigen, im späteren Leben ihren Unterhalt selbst zu erwerben.
Präses:
E. Pander.
Vize-Präses: Dr. A. Pölchau.
Kassaführer: Stieda.
Oekonomie-Direktor: F. Albrecht.
Schriftführer:
G. v. Bulmerincq, Küterstr. 13.

Anstalt des Vereins:
Das Blindeninstitut (Strasdenhof bei Riga).
Leiter:
Pastor E. Treu.

Philanthropie, Balt. Hilfsverein für **Blinde**, best. 29. Febr. 1908. Zweck: Augenkranken ärztliche Hilfe zu reichen, Blinde auszubilden und sie im späteren Leben zu unterstützen.
Präses: A. Grigor.

Evangelischer Marien-**Diakonissen**-Verein, best. 17. Sept. 1864. Zweck: Evangelische Christinnen zum Diakonissenamt, d. h. der Pflege von Kranken, Kindern und anderen Hilfsbedürftigen auszubilden.
Präses:
E. Baron Hoyningen-Hüne.
Schriftführer:
B. Baron Hoyningen-Hüne.
Kassaführer:
H. Armitstead.
Rektor: Pastor Karl Keller.
Anstaltsarzt: Dr. O. Stender.

Anstalten des Vereins:
1. Die Diakonissen-Ausbildungsanstalt mit einem Krankenhause.
2. Die Kinderbewahranstalt.

Rigascher Zweigverein des Russischen Vereins für **Frauenschutz**, best. 26. Jan. 1905. Zweck: Mädchen und Frauen Rigas vor der Gefahr eines unsittlichen Lebenswandels zu schützen und schon gefallene Frauen dem ehrbaren Leben zurückzugeben.
Präsidentin: Frau M. Mansurow, Suworowstr. 117.
Kassaführer: Dr. phil. W. Held.
Schriftführer: Kand. jur. F. v. Haken

Litauisch-katholischer **Frauenverein** der H. Sita, best. 21. Dez. 1910. Elisabethstr. 22W2.
Präses: Priester H. Chrapowski.
Vizepräsidentin: M. Baltrusaitis.
Kassaführer: J. Bikinas.
Schriftführer: J. Andrzejewska.

Evangelischer Verein „**Bethabara**", best. 7. Jan. 1897. Zweck: 1) Arbeitsfähigen Personen weiblichen Geschlechts evang. Bekenntnisses während ihrer Arbeitslosigkeit ein zeitweiliges Unterkommen zu bieten und ihnen Stellen oder dauernde Beschäftigung zu verschaffen.
2) aus dem Gefängnisse Entlassenen ein vorläufiges Unterkommen zu gewähren.
Der Verein unterhält:
1. Ein Heim für unbescholtene, aber sittlich gefährdete Mädchen.
2. Ein Asyl für aus dem Gefängnisse Entlassene.
Präsidentin:
Baronesse M. von Engelhardt, Antonienstr. 14W3, Spr. Mittwochs und Sonnabends 3—4 Uhr.
Kassaführer: O. Neumann.
Schriftführer: SR Dr. med. Brandt.

Rigaer **Ferienkolonie**-Verein, best. 9. Aug. 1889. Zweck: Schwächlichen Kindern armer Eltern während der Sommermonate zur Stärkung ihrer Gesundheit Landaufenthalt zu verschaffen.
Präsidentin:
Frau M. Schwartz.
Kassaführer: H. Kehrhahn.
Schriftführer: W. Kühn.

Kuratorium zur Unterhaltung der **Grebentschikowschen** Schule in Riga, besteht seit 1873. Zweck: Unterricht an arme altgläubige Kinder.
Vorstand: N. N. Woronzow.
K. Makarow.
P. Tichonow.

Kuratorium zur Unterstützung hilfsbedürftiger Kinder in der **Privat-Sonntagschule** für Mädchen, best. 6. Januar 1892. Zweck: Arme Mädchen in den Anfangsgründen zu unterrichten.
Präsidentin: Frau M. Mansurow.

Gesellschaft der Rigaer Kinder-Asyle „**Krippen**" in Riga, best. 16. März 1894. Zweck: Asyle zu gründen und darin Kindern der armen Arbeiterbevölkerung Rigas tagsüber Aufnahme zu gewähren. Unterhält 4 Kinderasyle.
Präses:
Manufakturrat B. Wittenberg.
Vize-Präses: —
Kassaführer:
J. Fehrmann.
Schriftführer:
E. Tatarin, Nikolaistr. 4.

Grebentschikowscher Verein zur Unterstützung armer Kinder, best. 7. März 1899. Zweck: Fürsorge für Waisen und Kinder mittelloser altgläubiger Eltern durch Erziehung und Unterricht in den Anfangsgründen. Unterhält ein Kinderasyl.
Präsidentin: Frau K. J. Schutow.
Schriftführerin: Frl. A. J. Dedusow.

Seehospital-Kasse des Rigaer Börsen-Komitees. Zweck: Verpflegung erkrankter Seeleute im Stadt-Krankenhause.
Administration:
A. Augsburg.
C. Rosenberg.
W. Meslin.

Gesellschaft zur Errichtung billiger Volksspeise- und **Theehäuser** in Riga, best. 18. März 1894. Zweck: Volksspeise- und Theehäuser zu gründen und darin der

armen Bevölkerung Rigas billige und gesunde Nahrung zu gewähren. Unterhält 4 Volksspeise- und Theehäuser.
Präses: N. v. Cramer.
Vice-Präses: G. Kerkovius.
Kassaführer: W. Deringer.
Schriftführer: C. W. Schmidt.

Rigascher jüdischer Verein zur Errichtung billiger **Volksspeisehäuser**, bestätigt 26. Mai 1906.

Verein zur Unterstützung von Studenten der Dorpater Universität **„Commilitonen-Stiftung"** (gegr. 24. (12.) April 1827, beim 25jähr. Jubiläum der Dorp. Univ.), best. 12. Okt. 1894. Zweck: Unterstützung von hilfsbedürftigen Studenten der Dorpater Universität, die eins der Rigaschen Gymnasien absolvirt haben. 1909 Vermögen: 24 400 R., 340 Mitgl., jährl. Mitgliedsbeitrag 3 R. (Düna-Ztg. v. 13. März (28. Febr.) 1909.)

Verein zur Unterst. von **Studenten** und gegens. Unterst. der Philister der Korporation **Lettonia** der Dorpater Univ., best. 4. Dez. 1907.

Verein zur Unterst. von **Studenten** und gegens. Unterst. der Philister der Korporation **Neobaltika** der Dorpater Universität, best. 5. März 1910.

Verein zur Unterst. von **Studenten** und gegens. Unterst. der Philister der Korporation **Talavia** des Rig. Polyt. Instituts, best. 3. November 1911.

Allgemeine Unterstützungskasse des Rigaer **Polytechnikums**, gegr. 17. Febr. 1876. Zweck: Unterstützung hilfsbedürftiger Studirender des Rigaschen Polytechnikums.

Verein ehem. Stud. d. **Polytechnikums.**
Vorsitzender: Erhard Vikt.' Britzke.
Sekretär: Alex. Sigism.' v. Hauke.

Unterstützungsverein der Korporation **Selonia** in Riga, best. 22. Dez. 1910.

Unterstützungsverein der Philister der Korporation **Fraternitas Baltika**, bestätigt 24. Nov. 1911.

Unterstützungsverein der Philister der Korporation **Livonia**, best. 16. April 1912.

Unterstützungsverein der Philister der Korporation **Fraternitas Rigensis**, bestätigt 24. Mai 1912.

Unterstützungsverein der Philister der Korporation **Vironia**, best. 9. Juli 1912

Unterstützungs-Kasse für **unbemittelte Schüler** der Rigaschen Zeichen- u. Malschule, best. 19. Mai 1902. Lokal: Kurmanowstr. 9.
Präses: —
Vize-Präses: —
Kassaführer: B. Bluhm.
Schriftführer: Prof. Terpilowski.

Verein zur Unterstützung armer Schüler des Rigaschen **Alexander-Gymnasiums**, best. 14. Mai 1880.

Verein zur Unterstützung armer Schülerinnen des Rigaschen **Lomonossow-Gymnasiums**, best. 3. Mai 1882.

Verein zur Unterstützung armer Schüler der Rigaschen **Realschule Kaiser Peters I.**, best. 11. Nov. 1887.

Verein zur Unterstützung armer Schüler in den geistlichen Lehranstalten der **Rigaschen Eparchie**, best. 24. Nov. 1896
Präses: A. Aristow.

Schreyenbuscher Verein zur Unterstützung unbemitt. Schüler, best. 22. März 1907.

Verein zur Unterst. unbem. Schüler der **Olawschen** Kommerzschule, best. 1. April 1908.

Desgl. des Mädchengymnasiums von P. A. **Dolgich**, best. 19. Dez. 1908.

Desgl. des Mädchengymnasiums von A. **Kenin**, best. 30. Mai 1909.

Desgl. der Abendschule für Mädchen von P. **Dsenis**, best. 30. Mai 1909.

Desgl. der **Odinschen** Handelsschule, best. 30. Mai 1909.

Desgl. des Mädchengymnasiums von N. **Draudsin**, best. 31. Juli 1909.

Desgl. des Progymn. für Mädchen von N. C. **Winsarais**, best. 16. April 1912.

Desgl. der Kurse von E. P. **Paegle**, bestät. 26. April 1912.

Desgl. des **jüdischen** Knabengymnasiums, best. 9. Juli 1912.

Livländische Bezirks-Verwaltung der Kaiserlich-Russischen Gesellschaft zur **Rettung auf dem Wasser** (unter dem Protektorat Ihrer Majestät der Kaiserin).
Vorsitzer: W. Meslin.
Sein Gehilfe: J. Helmsing.
Sekretär: M. v. Reibnitz.
Rendant: C. Lau.
Bezirksinspektor: W. Russow.

Rigasche Abt. des **„Weißen Kreuzes".** Alexanderstr. 35.
Zweck: Unterstützung hilfsbedürftiger Familien von Militärs, die ihre Gesundheit im Dienste verloren.

Rigasches Kuratorium d. Kaiserl. **Philanthropischen Gesellschaft** in St. Petersburg. Zweck: Versorgung von Wittwen und Waisen der Untermilitärs. Unterhält in Riga ein Asyl, Pionirstr. 5.
Präsident des Komitees:
Der Livl. Gouverneur.
Vize-Präsidentin:

Glieder des Komitees:
Frau M. E. Vockrodt-Kreischy.
Frau A. A. Kamkin.
E. A. Nall.
Dr. A. W. Buttel.
W. W. Nieländer.
K. J. Gilbert.
M. F. Schmidt.
E. J. Nieländer.
K. K. Iljinskoi.

Kassaführer:
Chr. v. Stritzky.
Sekretär:
M. Trosnitzki, Schloß, W 3.

Unterstützungskasse für die **evang.-luth. Gemeinden** in Rußland, Allerhöchst bestätigt 1859. Besitzt in Riga verschiedene Grundstücke, z. B. Kalnez. Str. 97.
Direktor des Süd-Livländischen Bezirks-Komitees:
Dim. General-Superintend. G. Oehrn.
Geschäftsführer:
H. v. Voigt, Elisabethstr. 19 W 5.
Schriftführer:
K. v. Löwis.

Livländischer Verein zur Errichtung von **Korrektions-Asylen** und Ackerbau-Kolonien für minderjährige Verbrecher, best. 22. Febr. 1891. Unterhält in Rodenpois eine Korrektionsanstalt.
Präses:
O. Baron Freytag-Loringhoven.
Schriftführer: G. Heinicke.

Verein zur Verpflegung von **Idioten und Epileptikern** in Livland, best. 3. Juni 1893. Unterhält im Fellinschen Kreise eine Anstalt.
Präses: Th. Gähtgens.
Kassaführer: H. v. Sengbusch, Elisabethstr. 25, W. 4.
Schriftführer: Baron B. Hoyningen-Huene.

Gesellschaft zur Fürsorge für **Geisteskranke** in Livland, best. 23. Febr. 1899. Unterhält die Irrenanstalt **Stackeln** auf dem Gute Alt-Wrangelshof bei Wolmar.
Präses:
Landrat v. Gersdorff.
Kassaführer: A. v. Klot.
Schriftführer:
Fr. v. Samson.

Livländischer Verein zur Bekämpfung der **Tuberkulose**, best. 19. Juli 1901. Nikolaistr. 18, ☎ 225, geöffnet 10—3.
Präses: H. Armitstead.
Vizepräses: H. Jensen.
Schriftführer:
L. Schöler, Puschkinboul. 10.
Der Verein unterhält:

1. Eine Fürsorgestelle für Lungenleidende im Ambulanzgebäude des Stadtkrankenhauses, Ritterstraße.
   Empfangsstunden: Montags u. Donnerstags 5—8 Uhr abends.
   Leitender Arzt: Dr. med. A. Schabert
2. Das Sanatorium Waldstein in Stockmannshof.
   Leitender Arzt: Dr. H. Schlau.

Verein der **schnellen ärztlichen Hilfe** in Riga, best. 8. Febr. 1903. Zweck: Unentgeltliche Hilfeleistung bei Unglücksfällen auf den Straßen, an allen öffentlichen Orten, auf den Fabriken, Eisenbahnen und bei Feuerschäden im Gebiete der Stadt Riga, ☎ 2804.

Ambulanz: Jakobskaserne, Eingang: Ecke der Turm- und Jakobsstraße.
Ehrenpräses: Der Livl. Gouverneur.
Vorsitzer: Dr. med. A. v. Bergmann.

Vizevorsitzer: SR Dr. P. Alexejew.
Kassaführer: K. Fahrbach.
Schriftführer: Dr. J. Springenfeld.
Inspektor der Stationen:
Dr. med. Ch. von Broecker.

Deutscher Verein in Livland, gegründet 10. Mai 1906 zur kulturellen, geistigen und wirtschaftlichen Förderung des Deutschtums in Livland. Geschäftsstelle des allgemeinen Deutschen Vereins in Livland und der Ortsgruppe Riga: Anglikanische Str. 5, Haus des Kaufmännischen Vereins, ☎ 2866.
Vorstand des Deutschen Vereins in Livland:
Präses: M. v. Anrep-Homeln.
1. Vizepräses: Prof. K. R. Kupffer.
2. Vizepräses: W. v. Rüdiger.
Geschäfts- u. Kassenführer: Georg Cornelius.
Schriftführer: K. Erdmann.
Abteilungen des Gesamtvereins:

Schulkommission.
Präses: M. v. Anrep.
Vizepräses: Prof. K. R. Kupffer.
Schriftführer: Dr. med. Baron Engelhardt.

Kalenderkommission.
Präses: Dr. E. Seraphim.

———

Dem Deutschen Verein in Livland gehören 19 Ortsgruppen an.
Vorstand der Ortsgruppe Riga:
Präses: M. Hilweg.
1. Vizepräses: E. Schwartz.
2. Vizepräses: G. Erdmann.
Geschäftsführer: Cornelius.
Abteilungen der Ortsgruppe Riga:

1. Werbesektion.
Präses: R. Kordes.
Vizepräses: K. v. Stern.
Vizepräses: J. Kählbrandt.

2. Finanzsektion.
Präses: G. Erdmann.

3. Schulsektion.
Präses: Prof. K. R. Kupffer.
Vizepräses: Direktor Demme.
Schriftführer: Oberlehrer R. Zinck.

4. Sektion für Literatur u. Kunst.
Präses: E. v. Schrenck.
Vizepräses: W. Wachtsmuth.
Schriftführer: L. Arbusow.

5. Pädagogischer Kreis.
Präses: Dir. F. Demme.
Vizepräsidentin: Frl. E. Schauer.

6. Deutsches Schulmuseum.
Präses: Dir. B. Hollander.
Vizepräses: R. Meder.

7. Bibliotheksektion.
Präses: Dr. E. Seraphim.
Bücherwart: O. Hensell.

8. Sektion f. Heimatkunde, nebst Auskunftei.
Präses: K. v. Reisner.
Vizepräses: K. v. Löwis.

9. Anstalt f. Arbeits- u. Wohnungsnachweis: kl. Schmiedestr. 1, ☎ 3866.
Leiter: M. Pajain.

10. Deutsches Handwerkerlingsheim, Antonienstr. 18, Ecke der neuen Ritterstr., ☎ 3651.
Präses: H. Wittrock.
Hausvater: G. Kludt.

11. Deutsches Kaufmannslehrlingsheim, Anglikanische Str. 5, ☎ 7474.
Präses: H. Wittrock.
Hausvater: P. Stahf.

12. Ordner-Verband.
Obmann: O. v. Grudzinski.
Substitut: A. Stobbe.

13. Sängerhort.
Präses: Oberst Struve.
Vize-Präses: H. Kristopsohn.

14. Liebhaberbühne.
Präses: —
Instruktor: A. Kihlström.

———

Die Ortsgruppe Riga unterhält folgende Schulen:
Albertschule: Schützenstr. 4a, ☎ 3660.
Herderschule: Romanowstr. 5,
Meinhardschule: Gertrudstr. 28,
Hollanderschule: Martinsstr. 9.
und unterstützt folgende Schulen:
die Luisenschule des Deutschen Frauenbundes,
die Jesuskirchenschule und
Schulkurse in Ramkau und Segewold.
Die Ortsgruppe unterhält ferner:
eine Schülerwerkstätte, Antonienstr. 18, Ecke der neuen Ritterstr.
Leiter: Mag. E. Sokolowsky.
Weiteres über diese Schulen sieh § 16 e.
Außerdem veranstaltet die Ortsgruppe billige Theatervorstellungen, Konzerte, Vorträge usw. und unterhält eine Bücherei und Lesehalle für die Mitglieder.

Livländischer deutscher Hilfsverein, best. 26. April 1912. Anglikanische Str. 3, ☎ 7564.
Präses: Baron C. v. Vietinghoff-Scheel.
Vizepräses: R. Borchert.

Livländischer Unterstützungsverein, best. 3. Dezember 1912.

Deutscher Frauenbund, unter dem hohen Protektorate Ihrer Kaiserl. Majestät Alexandra Feodorowna. Gegr. 4. Dez. 1905 zur Förderung und Erhaltung d. Deutschtums in Livland. Romanowstr. 8
Präsidentin: Frl. Polli Kieseritzky.
Vize-Präsidentin: Fr. Dr. E. Krannhals
Kassaführerin: Frl. M. Wittschewsky.
Schriftführerin: Frl. E. Hollander.
Anstalten und Unternehmungen des Frauenbundes:
Die Luisenschule.
Die Dorotheenschule.
Bibliothek.
Familienpflege.
Krippe.
Kinderhort.
Ferienkolonie für Kinder.
Hauswirtschaftliche Abteilung.
Teeabende.
Zahnärztliche Ambulanz für Kinder der Familienpflege.
Kopekensparkasse.
Bienenkorb.

Verein zur Förderung der **Volkswohlfahrt** in Riga. Eingetr. 4. Dez. 1907. Zweck: die hiesige Volkswohlfahrt in Bezug auf Gesundheit und Sittlichkeit zu fördern. Mindester Mitgliedsbeitrag 1 Rbl. Sitz: Küterstr. 4, 2 Tr., geöffnet werktäglich 11—3, ☎ 2287.
Präses: Pastor O. Schabert.
Vizepräses: R. Kordes.
Kassaführer: P. Meyer.
Sekretär: Dr. phil. W. Held.
Der Verein umfaßt zur Zeit folgende Abteilungen:

1. Bekämpfung des Alkoholismus.
Präses: C. W. Schmidt.
Schriftführer: B. Reichberg.
Zur Abteilung gehören folgende Gruppen:
Gruppe Abstinenter Lehrer und Lehrerinnen.
Gruppe Abstinenter Frauen.
Präsidentin: Frl. E. v. Grewingk.
Schriftführerin: Frl. M. Wernicke.
Gruppe Abstinenter Arbeiter.
Präses: K. Nelius.
Schriftführer: J. Swirgsding.
Die Abteilung unterhält ferner:
Eine permanente Ausstellung über den Alkoholismus, Küterstr. 4 und
Eine Vertriebsstelle alkoholgegnerischer Schriften, Pferdestr. 24, bei H. C. Schneider.
Veranstaltung von Wanderausstellungen.
Eine Trinkerfürsorgestelle.
Geöffnet werktägl. 10—12½ im Büro.

2. Bekämpfung der Geschlechtskrankheiten.
Präses: Dr. med. G. v. Engelmann.
Merkblätter in den 3 Landessprachen für Männer und Frauen.

3. Bekämpfung der Tuberkulose.
Präses: Dr. med. A. Schabert.
Merkblatt in den 3 Landessprachen.

4. Säuglings- und Wöchnerinnenpflege.
Präses: Dr. med. A. Keilmann.
Lehrblatt für Mütter in russ., deutscher, lettischer, ehstnischer und litauischer Sprache, desgl. unentgeltliche Mütterberatungsstellen in der neuen Ambulanz des Stadtkrankenhauses, Sonnabends 2—3, in Hagensberg, Martinstr. 3, Mittwochs 2—3 und in Neu-Mühlgraben (Fabrik Jessen) jeden ersten Sonntag im Monat.

5. Volksernährung.
Präses: Mag. F. Ludwig.
Schulküchen für Volksschülerinnen in der Stadtfreischule an der Rumpenhöfschen Str. 2a und in der Dorotheenstr.

6. Arbeitergärten (3 Kolonieen).
Zu beiden Seiten der Falkenstraße hinter den Kirchhöfen und bei der Paulskirche.
Präses: Stadtgartendirekt. G. Kuphaldt

7. Rechtsschutzstelle für Frauen unentgeltlich.
Freitags 3—4 im Büro.

Wohltätigkeits-, gegens. Unterstützungs- u. Bildungsverein der Altgläubigen in Riga, Moskauer Str. 80/15, Eingetr. 29. Sept. 1908. Gibt die Zeitschrift Staraja Russj heraus. Redaktion: Weberstr. 13, ☎ 258.

Wohltätigkeits- und Bildungsverein zur Unterstützung der Juden, Machsiki Gadas, best. 24. Mai 1912.

Rig. Patronats-Verein, Eingetr. 11. Febr. 1909. Alexanderstr. 70. Zweck: Aus Strafanstalten entlassenen Personen bei Einrichtung ihrer Lebensverhältnisse zur Rückkehr zu einem ehrlichen Lebenswandel behilflich zu sein und den notleidenden Familien der Sitzenden und Verschickten zu helfen.
Präsidentin: Prinzeß M. P. Urussow, Mühlenstr. 13, W. 1.
Vize-Präses: SR S. Nowakow.
Schriftführer: B. P. Studenzow.

Rig. Wohlt.-Ver. Obdach, „Pajparne". Eingetr. 18. März 1909.

Rig. Leih- u. Wohlt.-Ver. bei der alten Synagoge, eingetr. 26. Mai 1909.

Verein zur Fürsorge für arme hebräische Kinder „Kinderfreund", best. 22. Dez. 1910.

B. Vereine und Kassen zur gegenseitigen Unterstützung.

a) Unterstützungsvereine oder Kassen.

Die Rigaer Abteilung der gegenseitigen Unterstützungskasse der gewesenen Studenten der St. Petersburger Universität.

Die Jungfrauen-Stiftung. Erster Rigascher Verein zur Unterstützung von Jungfrauen, gegr. 1805, best. 11. Dez. 1892.
Vorstand:
Dr. F. Stavenhagen, Thronf.-B. 7.
M. Deubner.
B. Mentzendorff.
W. v. Renner.
W. Mansfeldt.
Dr. A. Poelchau.

Gouvernanten-Stiftung zu Riga. Rigascher Verein von Gouvernanten und Lehrerinnen zu gegenseitiger Hilfe, gegr. 1865, best. 24. Dez. 1898.
Präses: K. Haller.
Vize-Präsidentin: Elise Kieseritzky.
Schriftführer: B. Hollander.
Kassaführer: Th. Meuschen, Spr.: von 10—12, kl. Schloßstr. 6, im Hof I.

Unterstützungskasse der Rigaer Pharmazeuten, gegr. 4. Juli 1810, best. 19. Sept. 1894. Gertrudstr. 2/7.
Präses: W. Bendorff.
Schriftführer: W. Kieseritzky.
Kassaführer: A. Lietz.

Erste Dienstboten-Unterstützungskasse, best. 4. März 1860, verw. vom Armenamt.

Zweite Dienstboten - Unterstützungskasse, gegr. 1871 von Th. Sproft, verw. von der lit.-prakt. Bürgerverb.
Präses: K. Bornhaupt, Sandstr. 27.
Schriftführer: H. Kucheczynski, Thronfolgerboul. 4.
Kassaführer: W. Häcker, Palaisstr. 3.

Unterstützungskasse für Musiklehrer und Lehrerinnen, gegr. 1872 von Frl. Emma Sproft, best. 22. Jan. 1893.
Präses:
O. Schulz, Kurmanowstr. 15.
Geschäftsführer: —
Kassaführer: K. Kühndorf, Alexanderstr. 45.

Allg. Invalidenkasse d. Buchdrucker-Gesellschaft, gegr. 1873, best. 12. Sept. 1890.
Präses: A. Rosenthal, Lagerstr. 21.
Schriftführer: P. Rudold.
Kassaführer: J. Wagner, Sandstr. 20.

Unterstützungskasse des Dienstmannartells „Expreß", best. 8. Juli 1878.
Präses: P. Berkis.
Geschäftsführer: J. Petersey.

Hausunterstützungskasse der Müllerschen und Häckerschen Buchdruckereien, best 18. Mai 1894.

Unterstützungskasse der Abteilung Riga der Radfahrer-Vereinigung „Union", best. 2. März 1902. Adresse: Romanowstr. 40.
Präses: E. Marggraf.
Kassaführer: J. Eispur.
Schriftführer: R. Brandenburger.

Unterstützungskasse der Patrimonial-Feuerwehr, best. 25. Nov. 1905.

Rigascher lettischer Römisch - katholischer Unterstützungsverein „Wainjaks", bestät. 31. Dez. 1905, Alexanderstr. 59.

Unterstützungsverein der Meister jenseits der Düna, best. 31. Januar 1906.

Gegenseitiger Unterstützungsverein der Seefahrer „Anker", best. 3. Oktober 1906.

Baltischer gegens. Unterst.-Ver. Parität", eing. 10. November 1909.

Gegens. Unterst.-Ver. hebräischer Lehrer „Moria", eing. 26. Mai 1909.

Gegens. Unterst.-Ver. Rig. Lehrer und Erzieher, eing. 30. Mai 1909.

Gegens. Unterst.-Verein „Ameise", best. 10. August 1910.

Unterst. - Kasse des Schreyenbuscher Geselligkeitsvereins, best. 23. Sept. 1910.

Unterstützungskasse des Tischler-Amts der St. Johannis-Gilde, best. 17. Juni 1895.

Unterstützungskasse der Gesellen des Stuhlmacheramts, best. 7. Febr. 1900.

Unterstützungskasse der Wagenbauermeister, eingetr. 10. Nov. 1909.

Kasse für Versicherung bei Unglücksfällen, Unterstützung und Pension des Artells der zünftigen Schornsteinfegergesellen, best. 10. August 1910.

b) Unterstützungs-, Witwen- und Waisenkassen.

Unterstützungskasse der „Krämer-Compagnie-Stiftung" gegr. 1778, best. 18. Feb. 1891.
Präses: Aeltester C. F. Hartmann, Schaalstr. 4.
Vize-Präses: Aeltester E. Kerkovius, Kalkstr. 32.
Kassaführer:
Aeltester B. Mentzendorff.
Schriftführer: W. Baer, 1. Weidendamm 21.
Archivar: Aeltester Th. Busch, kl. Jungfernstr. 8.
Aeltester Karl Mündel, Herrenstr. 12.

Rigasche Unterstützungskasse für Musiker, Sänger und deren Witwen und Waisen, gegr. 1806, best. 31. Dez. 1892.
Präses: H. Creutzburg.
Kassaführer:
O. Schulz, Kurmanowstr. 15.

„Concordia-Stiftung". Verein zu gegenseitiger Unterstützung gegr. 1809, best. 19. Nov. 1892.
Präses: P. Großmann.
Kassaführer: E. Irschick.

Unterstützungsfonds des Rigaer Börsen-Vereins, gegr. 1817, best. 26. Nov. 1893.
Präses: W. Kerkovius.
Kassirer: C. Lau.

Unterstützungskasse d. Seemanns-Stiftung u. der Schiffer-Kasse, gegr. 1842. Unter Verwaltung des Börsen-Komitees.
Vorstand: A. Augsburg, P. Bornholdt, C. G. v. Sengbusch, W. Meslin.

Hilfsverein russischer Handlungsgehilfen, gegr. 1859, best. 19. April 1880.
Präses: J. M. Potapow.
Schriftführer: E. Karzew.
Kassaführer: A. Nesterow.

Gegenseit. Hilfsverein jüdischer Handlungsgehilfen in Riga, Sünderstr. 25

Unterstützungskasse der Beamten der Rigaschen Steuerverwaltung, best. 18. Sept. 1892.

Unterstützungskasse der Angestellten bei der Irrenanstalt „Rothenberg", best. 30. Juni 1891.

Unterstützungs- und Pensionskasse der in den Kontoren der Rigaschen Notare Angestellten, best. 24. August 1906. Scheunenstr. 17, ☎ 564.
Präses: W. Wendt.
W. Ludeks.
Kassir.: K. Skuje.
Schriftführer: R. Bankewitz.

Pensionskasse der Angest. im Bureau der 2. Rig. gegens. Feuerverf.-Ges., bestät. 27. Juli 1906.

Unterst.-Kasse der Rig. Abt. des Kais.-Russ. Gartenbauvereins, eingetr. 18. März 1909.

Unterstützungskasse des Maler - Amts zu Riga, best. 25. Juni 1894.

Unterstützungskasse des Sattler- und Tapezierer-Amts zu Riga, best. 12. Aug. 1895.

c) Witwen- und Waisenkassen.

Unterstützungskasse für Witwen und Waisen der Rigaschen Stadt-Hanf- und **Flachswraker** gegr. 1806, best. 16. Febr. 1898.
Präses: A. Augsburg.
Vorsteher: O. Geist. A. Stancke.

Unterstützungskasse für Witwen und Waisen der **Apotheken-Besitzer** in Riga, gegr. 1854, best. 19. Sept. 1894.
Präses: E. Treyden.
Schriftführer:
F. Lichinger, Mitauer Ch. 11.
Kassaführer: A. Lubbe.

Witwen- und Waisenkasse bei dem Hilfsverein der **Handlungscommis** in Riga, gegr. 1864.
Präses: J. v. Olszewski.
Schriftführer: R. Laerum.
Kassaführer: J. Oestberg.

Rigaer Witwen- und Waisen-**Versorgungsanstalt**, gegr. 1867, best. 4. Mai 1894.
Präses: G. Schweder.
Schriftführer: P. Ehlers.
Kassaführer: H Schneider,. Rathausplatz 15.

Unterstützungskasse für **Lehrer**-Witwen und -Waisen zu Riga gegr. 1859, best. 23. Mai 1884.
Präses: P. Ehlers.
Schriftführer: E. Weinert.
Kassaführer: O. Hoffmann.

Witwenkasse des Rigaschen großen **Schuhmacher**-Amts, best. 30. Dez. 1891.

d) Unterstützungs-, Witwen-Waisen- und Beerdigungskassen,

Rigasche Unterstützungs- und Beerdigungskasse „**Der gute Wille**" gegr. 1817, best. 7. Sept. 1891.
Präses: W. Kirstein.
Kassirer: E. Leidig, Revaler Str. 15.

Gegenseitiger Hilfsverein „**Die Fahne**" best. 12. Aug. 1879, Romanowstr. 127a.
Präses: N. Andrejeff.
Schriftführer: M. Grimailow.
Kassaführer: A. Potapow.

Gegenseitiger Hilfsverein Rigascher **Kellner**, gegr. 1881, best. 10. Juni 1883, kl. Schloßstr. 13.
Präses: E. Laßmann.
Schriftführer: A. Saulgose.
Kassaführer: F. Skreber.

Hilfsverein der Rigaer **deutschen Handwerker**, gegr. 1881, best. 29. Febr. 1892, Matthäistr. 60, ☎ 4852.
Präses: L. Saje.
Schriftführer: W. Krassowski.
Kassaführer: L. Reding.

„**Jonathan**", gegenseitiger Unterstützungsverein, best. 30. Jan. 1870. Schlocksche Str. 17, ☎ 3114.
Präses: K. Tuhter.
Vizepräses: J. Bersin u. A. Müller.
Schriftführer: E. Sirgel.
Kassaführer: K. Krippul.

Rigascher **Fuhrmanns-Hilfsverein**, best. 18. Juni 1882. Elisabethstr. 91.
Präses: G. Krumin.
Schriftführer: J. Apin.
Kassaführer: G. Birkmann.

Rigascher **Hilfsverein**, best. 25. Aug. 1882. Herrenstr. 33.
Vorsitzer: —.
Schriftführer: D. Grant.
Kassaführer: A. Torman.

Katharinendammscher Hilfsverein, best 13. Dezember 1884. Dorpater Str. 61.
Präses: Fr. Neumann.
Schriftführer: Th. Anson.
Kassaführer: A. Amolin.

Verein zur gegenseitigen Unterstützung für **Buchdrucker**, deren Witwen und Waisen in Riga, best. 28. Mai 1884.
Präses: P. Bach, Fellin. Str. 3aW9
Schriftführer: P. Rudolb.
Kassaführer: J. Wagner.

Baltischer Hilfsverein, gegr. v. d. lettischen Gemeindegl. d. **Himmelfahrtskirche**, best. 3. Sept. 1907, Pokrowstr. 4.
Präses:
J. L. Sakkis, Revaler Str. 77.

Gegens. Unterst.-Verein **Latwija**, best. 4. Dez. 1907.

Gegens. Unterstützungskasse der Glieder des **Konsumvereins** Sotrudnik, best. 3. Febr. 1911.

Lettischer Zentraler Hilfsverein, best. 29. Febr. 1908. Pauluccistr. 2.
Präses: B. Gudsche.
Kassirer: A. Bersin.
Schriftführer: J. Gailit.

Hilfsverein „**Mysl**", best. 5. April 1908.

Unterstützungskasse des Vereins der **Gastwirte** in Riga, best. 22. März 1907.

Unterstützungskasse des **Baltischen** Vereins d. Handlungsgehilfen, best. 8. Mai 1907.
Präses: M. Krastin.
Kassaführer: K. Aperan.
Schriftführer: R. Skrastin.

Unterstützungskasse der freiwilligen Feuerwehr der **Strasdenhöfschen** Baumwollmanufaktur, best. 8. Mai 1907.

Unterstützungs- und Beerdigungskasse der **Zimmermeister**-Zunft zu Riga, best. 20. Jan. 1892.

Unterstützungs- und Beerdigungskasse des **Bader- und Friseuramts** zu Riga, best 3. Sept. 1892.

Unterstützungs- und Beerdigungskasse der **Buchbinder** zu Riga, best. 28. Febr. 1893.

Unterstützungs- und Beerdigungskasse der Meister des Amts der **vier Gewerke** zu Riga, best. 14. Sept. 1893.

Unterstützungs- und Beerdigungskasse des **Müllerามts** zu Riga, best. 23. September 1893.

Unterstützungs- und Beerdigungskasse des **Fleischer-Amts** zu Riga, best. 31. Oktober 1893.

e) Witwen-, Waisen- und Beerdigungskassen.

Beerdigungs- sowie Witwen- u. Waisen-Unterstützungskasse der Mitglieder des Rigaschen **Theaterorchesters**, gegr. 1860, best. 9. Juli 1879.
Präses: O. Schulz.
Schriftführer: M. Schaller.
Kassirer: A. Bamberger, Suworowstr. 10.

Unterstützungs- und Beerdigungskasse des Rigaschen **Schornsteinfeger-Amts**, best. 20. Jan. 1892.

Unterstützungs- und Beerdigungskasse des Rigaschen **Glaser-Amts**, best. 3. Febr. 1895.

f) Unterstützungs-, Kranken- u. Beerdigungskassen.

Hilfsverein der **Handlungs-Commis** zu Riga, gegr. 1828.
Präses: O. Jaksch.
Schriftführer: B. Busch.
Kassaführer: A. Herrmuth.

Rigaer **Seemannskasse**, best. 8. März 1872.
Administration: der Vorstand der Matrosen-Innung, bestehend aus den Mitgliedern des Börsen-Komitees:
G. v. Sengbusch, A. Augsburg, R. Junker, P. Bornholdt, W. Russow und Aeltermann B. Mora.

Unterstützungs-, Kranken- und Beerdigungskasse „**Frühlingsverein**" gegr. 1872, best. 24. April 1877. Vereinshaus Brückenstr. 32.
Präses: K. Lepin.
1. Vizepräses: J. Arajs.
2. Vizepräses: J. Lahzit.
3. Vizepräses: K. Libert.
Schriftführer: J. Goldberg.
Kassaführer: J. Tuckum.

Unterstützungs-, Kranken- und Beerdigungskasse der **Blusenmannschaft** der Rigaer freiwilligen Feuerwehr, best. 3. Juli 1878.
Präses: P. Großmann.
Kassaführer: O. Bendtfeldt.

Unterstützungs-, Kranken- und Beerdigungskasse der **Ordnungsmannschaft** der Rigaer freiwilligen Feuerwehr, best. 3. Juli 1878.
Präses: —
Kassaführer: C. Halblaub.

Rigaer lettischer gegenseitiger Hilfsverein „**Austrums**", best. 28. Juni 1888. Ritterstr. 53.
Vorsitzender: J. Apin
Schriftführer: W. Lukstin.
Kassierer: M. Melgalw.

Rigascher **Nordischer** gegenseitiger Hilfsverein, best. 23. Januar 1892, Revaler Str. 28.
Präses: O. Kaugert.
Schriftführer: A. Krewin.
Kassaführer: K. Kripul.

Litauscher Hilfsverein in Riga, best. 24. Januar 1894. Romanowstr. 81.
Präses: J. Wanagas.
Kassaführer: J. Mosgir.
Schriftführer: A. Sweedris.

Ilgezeemer Hilfsverein, best. 19. Okt. 1901 Dünamündesche Str. 32b.
Präses: A. Panne.
Kassaführer: K. Osoling.
Schriftführer: K. Saids.

Rigascher polnischer Unterstützungsverein **„Pszczola"**, best. 8. Jan. 1902, Romanowstr. 62W51 .
Präses: J. W. v. Pietkiewicz.
Schriftführer: N. Malinowski.
Kassaführer: A. Stankiewicz.

Unterstützungs- und Beerdigungskasse der Meister- und Gesellen des Rigaschen großen **Schuhmacher-Amts**, best. 10. Dez. 1888.

Unterstützungs- und Beerdigungskasse der **Tapezierer-** und Sattlergesellenschaft zu Riga, best .19. April 1892.

Hilfsverein der **Gold-** und **Silberarbeiter-**Geh., best. 26. Nov. 1894.

g) Kranken- u. Beerdigungskassen

Beerdigungs- u. Krankenkasse des Estischem Verein **„Imanta"**, best. 1890. Alexanderboul. 2.
Präses: Mattiessen.
Kassirer: K. Zennes.

Unterstützungs- und Beerdigungskasse der **Buchdrucker**-Gesellschaft zu Riga, gegr. 1816, best. 19. März 1882.
Präses: Gustav Ulrich.
Schriftführer: Paul Rudold.
Kassaführer: E. Albrecht.

Hilfs- und Beerdigungskasse **„Hoffnung"**, gegr. 1867, best. 24. Juni 1884. Vereinshaus: Altonaer Str. 15.
Präses: A. Schubbe.
Schriftführer: J. Ogul.
Kassaführer: F. Kruhmin.

Unterstützungs- und Beerdigungskasse bei der Russisch-Baltischen **Waggonfabrik** in Riga, best .28. April 1871.
Vorsitzender: E. Brasau.
Kassaführer: F. Osol.
Schriftführer: E. Sirme.

Bienenhofer Hilfsverein, best. d. 28. April 1880. Bauskescher Weg 4.
Präses: K. Bergmann.
Schriftführer: J. Sillin.

Thorensberger lettischer Hilfsverein, im eigenen Hause: kl. Altonaer Str. 6, best. 17. Juli 1881.
Präses: P. Sebris.
Schriftführer: J. Prieberg.
Kassaführer: Sch. Freimann.

Gegens. Hilfsverein Rig. **Gewerbetreibender**, best. 29. Mai 1910. Ritterstr. 53W6.
Präses: A. Nikiferow.
Schriftführer: A. Fedorowitz.
Kassaführer: R. Jannson.

Hilfsverein **„Seeds"**, Suworowstr. 63 best. 22. April 1882.
Präses: J. Aboling.
Schriftführer: M. Karlson.
Kassaführer: J. Peterson.

Unterstützungs- und Beerdigungskasse der Rigaschen **Lithographen** und Steindrucker best. 11. Dez. 1886.
Präses: W. Grotte.
Schriftführer: K. Zimmermann.
Kassaführer: Fr. Michelsohn, Dorotheenstr. 7, W. 3.

Invalidenkasse der Mitglieder der Unterstützungs- und Beerdigungskasse der Rigaschen **Lithographen** und Steindrucker, best. 14. Dezember 1904.
Präses: M. Gardejew.
Schriftführer: Fr. Hasenfuß.
Kassaführer: Fr. Michelsohn, Dorotheenstr. 7, W. 3.

Unterstützungs- und Beerdigungskasse **„Die Einigkeit"**, Elisabethstr. 91, gegründet 1857, best. 20. Dezember 1890.
Präses: O. Böckler, Matthäistr. 38.
Schriftführer: P. Dietrichs.
Kassaführer: E. F. Trinit.

Hilfsverein der Rigaschen **Maler**, best. 13. Nov. 1890. Dorpater Str. 15. Unterhält seit 1896 eine Malerschule.
Präses: E. Rosit.
Schriftführer: A. Malsat.
Kassaführer: K. Krastin.

Kengeragger Unterstützungs- und Beerdigungsverein, Moskauer Str. 271, best. 18. Febr. 1897.
Präses: Th. Reichmann.
Kassaführer: M. Ganin.
Schriftführer: P. Swirelnikow.

Unterstützungs- und Beerdigungskasse der Arbeiter der Waggonfabrik **„Phönix"**, best. 14. April 1898.
Präses: Th. Jürgensohn.
Schriftführer: A. Saikow.
Kassaführer: E. Breede.

Unterstützungs- und Beerdigungskasse der Arbeiter und Angestellten der Geschäftsbücherfabrik Hermann **Danziger** in Riga, best. 7. März 1904.
Präses: H. Danziger.

Gegens. Unterst.-Ver. **Klints** (Fels), (früher Zihna) in Riga, best. 16.Okt. 1904, Nikolaistr. 67.
Präses: K. Schilling, Stadt-Sparkasse.
Kassaführer: K. Kronberg.

Unterstützungs- u. Beerdigungskassen der:

Glieder des Schreyenbuschen Freiwilligen Feuerwehrver., best. 30. Juni 1906.

Glieder der **Peter-**Feuerwehr, best. 13. Juni 1911.

Glieder der Rig. **Vorstädtischen** Freiwilligen Feuerwehr, best. 21. Dez. 1910.

Glieder der **Hagensberger** freiwilligen Feuerwehr, best. 18. Mai 1911.

Laboremus, best. 18. Mai 1911.

Glieder des **Deutschen Offiziantenvereins**, best. 24. Nov. 1911.

Glieder d. Freiwill. Feuerwehr d. Fabrik **„Prowodnik"**, best. 5. März 1910.

Glieder der **Hasenholmschen** freiwilligen Feuerwehr, best. 29. Mai 1910.

Rig. **Gasanstalt**, best. 14. Jan. 1902.

Rigaschen **Böttcher-Amts**, best. 9. Juli 1890.

Fleischergesellen, best. 16. Nov. 1890.

Handschuhmachergesellen, best. 16. Nov. 1890.

zünftigen **Schuhmachergesellen**, best. 24. Mai 1891.

Rigaschen zünftigen **Tischlergesellen**, best. 29. Febr. 1892.

Rigaschen zünftigen **Schornsteinfegergesellen**, best. 21. Aug. 1892.

Hutmachergesellen zu Riga, best. 30. Sept. 1892.

Rigaschen **Bäckergesellen**, best. 31. Okt. 1892.

zünftigen **Bader- und Friseurgesellen** zu Riga, best. 16. März 1893.

Buchbindergesellen zu Riga, best. 4. Apr. 1893.

Kupferschmiedegesellen zu Riga, best. 25. Juni 1893.

zünftigen **Hufschmiedegesellen** zu Riga, best. 17. Juli 1893.

Rigaschen zünftigen **Seilergesellen**, best. 23. Aug. 1893.

zünftigen **Töpfergesellen** zu Riga, best. 12. Sept. 1893.

zünftigen **Instrumentenmacher-Gesellen** zu Riga, best. 14. Sept. 1893.

Müllergesellen zu Riga, best. 18. Okt. 1893.

zünftigen **Maurergesellen** zu Riga, best. 31. Okt. 1893.

Uhrmacher zu Riga, best. 5. Nov. 1893.

zünftigen **Malergesellen** zu Riga, best. 30. Nov. 1893.

zünftigen **Drechslergesellen** zu Riga, best. 11. Febr. 1894.

Glasergesellen zu Riga, best. 21. März 1894.

Rigaschen **Schlossergesellen**, best. 9. Juli 1894.

Gerbergesellen zu Riga, best. 19. Juli 1894.

zünftigen **Seiler-Gesellen** zu Riga, best. 10. Okt. 1894.

Klempner-Gesellen zu Riga, best. 2. Febr. 1897.

Stellmacher-Gesellen zu Riga, best. 4. Febr. 1897.

der zünftigen **Büchsenmacher-, Ankerschmiede-, Feilenhauer- u. Nadler-Gesellen** zu Riga, best. 24. März 1898.

Knopfmacher- und **Posamentiergesellen** zu Riga, best. 16. März 1904.

h) Beerdigungskassen.

Rigasche Beerdigungskasse gegr. 1802, best. 27. Febr. 1891.
Präses: —.
Kassaführer: Th. Geertz.

Beerdigungskasse **„Der erneute Beistand"** gegr. 1806, best. 28. Sept. 1891.
Präses: E. Rauthe.
Kassirer: E. Leidig, Revaler Str. 15.

Beerdigungskasse „Die vereinigte Gesellschaft", gegr. 1805, best. 27. Okt. 1891.
Präses: F. v. Berg.
Kassaführer: O. Krüger.

Erste Rigasche Beerdigungskasse, best. 8. Nov. 1886.
Präses: H. Seuberlich.
Kassirer: A. Zorn, Zweigkontor der Rig. Kommerzbank, Kalkstr. 21.

Dritte Rigasche Beerdigungskasse, best. 6. Mai 1888.

Vierte Rigasche Beerdigungskasse, best. 31. Mai 1888.
Präses: C. Marggraf.
Kassirer: E. Leidig, Revaler Str. 15.

Fünfte Rigasche Beerdigungskasse, best .20. Okt. 1889.
Präses: E. Weidenbaum.

Sechste Rigasche Beerdigungskasse, best .24. Okt. 1889.
Präses: H. Jansen, Alexanderboul. 1
Kassirer: W. Strauß, Sandstr. 10.

Siebente Rigasche Beerdigungskasse, best. 25. Febr. 1890.
Präses: J. Laurentz.
Kassirer: A. Heiblig, Börsenbank.

Achte Rigasche Beerdigungskasse, best. 16. Febr. 1891.
Präses: A. Schulinus.
Kassirer: E. Leidig, Revaler Str. 15.

Neunte Rigasche Beerdigungskasse, best. 13. Okt. 1891.
Präses: Fr. Germann.
Kassaführer: —.

Zehnte Rigasche Beerdigungskasse, best. 15. Juli 1892.
Präses: C. Minuth.
Kassirer: E. Leidig, Revaler Str. 15.

Dreizehnte Rigasche Beerdigungskasse, best. 6. Juli 1894.
Präses: Ed. Donath.
Kassirer: E. Leidig, Revaler Str. 15.

Beerdigungskasse des ehstischen Gesangvereins **„Imanta"** in Riga, best. 23. Sept. 1895. Alexanderboul. 2.
Vorsteher: G. Kiho.
Kassierer: J. Rebane.

Rigascher **römisch-katholischer Beerdigungsverein**, best. 7. Sept. 1898. Kathol. Str. 23.
Präses: J. Radüsch.
Schriftf.: N. Wargulewicz-Malinowski.
Kassirer: F. Roschtewitsch, Gogolstr.21.

Beerdigungskasse **„Die erneute Selbsthilfe"** in Riga, best. 21. Juni 1901.
Präses: H. Bielitzki.
Kassierer: M. Tscherepanow.

Beerdigungskasse des **Nordeckshöfschen freiwilligen Feuerwehrvereins**, bestät. 4. Sept. 1902. Bullensche Str. 18.
Kassaführer: W. Frey.

Beerdigungskasse **der Angestellten bei der Rigaschen Städtischen Dampferverbindung**, best. 3. Januar 1905.
Präses: E. Plahke.
Schriftführer: M. Kappuhn.

Beerdigungskasse des Rigaer **Gewerbevereins**, best. 29. Febr. 1908.

Beerdigungskasse der Rig. Gruppe des **Deutschen Vereins**, best. 2. Juli 1908.

Beerdigungskasse der Rig. **Post- u. Telegrafenbeamten.**

Beerd.-Kasse des Ges.-Ver. **Schild**, eingetr. 23. Sept. 1909.

Beerd.-Kasse des Vereins der Angestellten **der Allgem. Elektrizitätsgesellschaft**, best. 26. Januar 1912.

Beerd.-Kasse des Kundsingsholmschen freiwilligen Feuerwehrvereins, best. 10. Dezember 1912.

Beerdigungskasse des **Tischler-Amts** zu Riga best. 30. Juli 1890.

Beerdigungskasse des **Bäcker-Amts** zu Riga, best. 23. Jan. 1892.

Beerdigungskasse der zünftigen **Schmiedemeister** zu Riga, best. 31. Jan. 1892.

Beerdigungskasse des **Schlosser-Amts** zu Riga, best. 27. März 1892.

Beerdigungskasse des Maler-Amts zu Riga, best. 29. Juli 1892.

Beerdigungskasse der zünftigen **Maurer- u.** Steinhauermeister zu Riga, best. 18. Febr. 1893.

Beerdigungskasse der Gesellen des **Stuhlmacher-Amts** zu Riga, best. 27. Febr. 1893.

Beerdigungskasse des **Stuhlmacher-Amts** zu Riga, best. 3. Juni 1893.

Beerdigungskasse des **Knopfmacher-** und Posamentier-Amts zu Riga, best. 13. Okt 1893.

Beerdigungskasse der **Drechslermeister** zu Riga, best. 1. März 1894.

Beerdigungskasse der **Goldschmiedemeister** zu Riga, best. 21. Juni 1894.

Beerdigungskasse der **Zeugschmiede-**, Ankerschmiede, Feilenhauer- und Reepschlägermeister zu Riga, best. 22. Jan. 1895.

Beerdigungskasse des **Sattler-** und Tapezierer-Amts zu Riga, best. 12. Aug. 1895.

C. Anstalten, Einrichtungen und Stiftungen zu gemeinnützigen und Wohltätigkeits-Zwecken.

a) Krankenhäuser und Heilanstalten.

1. Unter Verwaltung der Krone.

Kriegshospital, Hospital- u. Duntenhofsche Str. Verwaltung sieh § 13. 8.

Gefängnißhospital, Ranckscher Damm. Verwaltung sieh § 13. 4.

Krankenhaus zu „Alexandershöhe" an der Roten Düna, Apothekerstr. 15.

Irrenanstalt zu „Alexandershöhe" an der Roten Düna, Apothekerstr. 15/17. Beide Institute stehen unter der Verwaltung des Kollegiums der Allgem. Fürsorge Sieh Seite 2 im Register.

2. Unter Verwaltung der Stadt.

Rigasches **Stadt-Krankenhaus**, Ritterstr. 3—9. Gegr. 1803 u. mit allen der Wissenschaft der Neuzeit entsprechenden Bauten und Einrichtungen versehen.

Kranken-Ambulanz im Stadt-Krankenhause.

Montags.
Chirurgische Krankheiten: Dr. Bergmann 9—10.
Haut- u. venerische Kr.: Dr. v. Engelmann, 1—2.
Hals- und Nasenkr.: Dr. Kikuth 9—10.
Kinderkrankh.: Dr. Berkholz, 12—1.

Dienstags.
Chirurgische Kr.: Dr. V. Schwartz 9—10.
Innere Kr.: Dr. Kieseritzky 1—2.
Nervenkr.: Dr. E. Schwarz 2—3.
Ohrenkr.: Dr. Voß 9—10.
Frauenkr.: Dr. Keilmann 1—2.

Mittwochs.
Chirurgische Kr.: Dr. V. Schwartz 9—10.
Haut- u. venerische Kr.: Dr. v. Engelmann 1—2.
Frauenkr.: Dr. Keilmann 1—2.
Kinderkrankh.: Dr. Berkholz 1—2.

Donnerstags.
Chirurgische Kr.: Dr. Bergmann 9—10.
Hals- u. Nasenkr.: Dr. Kikuth 9—10.
Frauenkr.: Dr. Keilmann 1—2.
Innere Kr.: Dr. Bierich 1—2.

Freitags.
Chirurgische Kr.: Dr. V. Schwartz 9—10.
Nervenkr.: Dr. E. Schwarz 2—3.
Kinderkrankh.: Dr. Berkholz 12—1.
Haut- u. venerische Kr.: Dr. v. Engelmann 1—2.

Sonnabends.
Chirurgische Kr.: Dr. V. Schwartz 9—10.
Ohrenkr.: Dr. Voß 9—10.
Innere Kr.: Dr. Bierich 9—10.

Eine Konsultation kostet 30 Kop. Von Armenärzten geschickte Kranke zahlen nichts.

2. **Stadtkrankenhaus**, Gravenhof, Bürgerstr. 13, ☎ 5424.
Chirurg. Ambulanz: Montags, Mittwochs, Freitags 11—12.
Therapeutische Ambulanz: Dienstags, Donnerstags, Sonnab. 10½—11½.
Ambulanz für Ohren-, Nasen- und Halskrankheiten: Dienstags u. Freitags 3—4.
Jeder Besuch kostet 30 Kop.

„Rothenberg", Städtische Irren-Heil- und Pflegeanstalt, Duntenhöfsche Str. 16/18. Gegr. 1862 von Dr. G. Brutzer, als Privatanstalt, in ständischen Besitz übergegangen 1872, in städtischen Besitz 1887. (Verwaltung s. I, 3.)

Leprosorium, Alexander-Chaussee 5. Werst. Aufnahme finden: 1) Rigasche Gemeinde-

glied..., 2) Personen, die nachweislich hierselbst längere Zeit gelebt haben und den Bewohnern der Stadt durch ihre Krankheit gefährlich werden. Die Aufnahme geschieht durch das Armenamt (Polizeikasernenhof 5) täglich 11—1. (Verwaltung s. I, 3.)

James Armitsteadsches Kinder-Hospital, Mitauer Ch. 23. Tel. 168. Eröffnet 20. Sept. 1899. Das Hospital entstand dank einer Stiftung des großbritannischen Untertanen James Armitstead, zu welcher Stiftung, unter Einwilligung der Erben des weil. Dr. med. J. C. Schwartz, auch der Fonds zur Gründung des J. C. Schwartzschen Kinderhospitals hinzugezogen wurde. Es enthält 6 Abteilungen: 1) Für innere Krankheiten, 2) für chirurgische, 3) Scharlach-Abt., 4) Diftherie-Abt., 5) Isolirhaus für anderweitige Infektionskrankheiten (zerlegbar) und 6) eine Beobachtungsstation.

Um den Transport Kranker, namentlich an Infektions-Krankheiten Leidender zum Hospital zu erleichtern, besitzt es einen desinfizirbaren Krankentransportwagen, der im Bedarfsfalle auch telefonisch bestellt werden kann.

Die Verpflegung kostet: 1. Klasse: 2 Rbl. 50 Kop. bis 3 Rbl. 50 Kop., 2. Klasse: 1 Rbl. 50 Kop., 3. Klasse (allgem. Abteilung): 75 Kop.

Ambulanz:
Chir. Krankh.: Werktägl. 12—1.
Innere Krankh.: Werktägl. ½12—½1.
Ohren-, Nasen-, Halskr.: Montags, Mittwochs, Freitags 1—2.
Hautkr.: Dienst. u. Sonnab. ½2—2.
Jeder Besuch kostet 30 Kop.

Das Hospital steht unter Verwaltung der städt. Sanitäts- u. Krankenhauskommission. Präses: Stadtrat Dr. med. R. Heerwagen.
Direktor und leitender Arzt der therapeutischen und Infektionsabteilungen: Dr. med. H. Schwartz, Thronfolgerbl. 6, II, ☎ 1191.
Leitender Arzt der chirurg. Abteilung: Dr. L. Bornhaupt.
Assistenzärzte:
Fr. Werner.
L. Blechmann.
W. Schönberg.
Oberin: Frl. M. Wagner.
Provisor: Fr. Wolfsbach.
Buchhalter: K. Andersohn.

3. Unter gesellschaftlicher und privater Verwaltung.

Chirurgisches Krankenhaus und Ambulanz für Erwachsene und Kinder der Gesellschaft des Roten Kreuzes zum Andenken an Dr. A. v. Haken, Adlerstr. 3. Empfang werktäglich 9—4, ☎ 2993.
Oberarzt: SR Dr. med. P. Klemm.
Aelterer Ordinator: SR Dr. med. F. Buchholz.
Jüngere Ordinatore:
KR Dr. R. v. Sengbusch.
HR Dr. A. Helmboldt.
Aerzte: Spezialisten für:
Kinder- u. innere Kr.: HR Dr. P. Fahrbach, HR Dr. H. Laurentz.
Augenkr.: HR Dr. H. v. Hedenström.
Nasen- u. Ohrenkr.: Dr. med. A. v. Zur-Mühlen.
Hautkr.: KA Dr. V. Hellmann.
Frauenkr.: KA Dr. G. Poorten.
Kinderchirurgie u. Orthopädie: Dr. K. Sarfels.

Marien-Diakonissen-Anstalt nebst Hospital, Friedensstr. 3, ☎ 3010.
Rektor der Anstalt: Pastor Karl Keller.
Anstaltsarzt: Dr. med. H. Baron Tiesenhausen.
Assistenzarzt: Dr. R. Girgensohn.
Oberin: Diakonisse A. v. Barsewisch.

Kranken-Ambulanz im Marien-Diakonissen-Hause.
Innere Krankh.: Dienst. u. Mittwochs ½3—½4, Sonnabends 1—2, Dr. von Tiesenhausen.
Magen- u. Darmkrankh.: Mont., Donnerst. u. Freit. ½3—½4, Dr. W. Jacobson.
Chirurgische Krankh.: Montags, Mittw. u. Freitags 1—2 Dr. L. Bornhaupt und täglich 10—11 Dr. Ch. v. Bröcker.
Frauenkrankheiten: Montags, Mittwochs und Freitags 9—10, Dr. L. Helmsing, Dienstags, Donnerstags u. Sonnabends 9—10, Dr. O. Gerich.
Nervenkrankheiten: Montags, Mittwochs u. Freitags 1—2, Dr. Th. Schwartz, Dienstags, Donnerstags u. Sonnabends 1—2, Dr. O. Stender.
Augenkrankheiten: Montags, Mittwochs u. Freitags 2½—3½, Dr. A. Rasewsky, Dienstags u. Donnerstags 2½—3½ und Sonnabends 1—2 Dr. L. Zwingmann.
Hals-, Ohren- u. Nasenkrankh.: Dienstags, Donnerstags u. Sonnabends 9 bis 10 Dr. R. v. Rimscha, Montags, Mittwochs u. Freitags 9—10 Dr. Loppenowe.
Hautkrankheiten: Montags, Mittwochs u. Freitags 1—2, Dr. A. Berg.
Massage: täglich 1—2.
Röntgen-Kabinett: Mittwochs und Sonnabends 2—3 Dr. M. Hirschberg.
Personen, die an ansteckenden Krankheiten oder Siechtum leiden, finden keine Aufnahme.

Heil-Anstalt der Gesellschaft russischer Aerzte, Ecke Marstall- und Münstereistraße 1, W. 3, Eingang von der kl. Münstereistr., ☎ 5929.
Innere Krankheiten: täglich 12½—1½.
Kinderkrankheiten: täglich 12½—1½.
Frauenkrankheiten: Montags, Mittwochs u. Freitags 1—2, Dienstags, Donnerstags und Sonnabends 2—3.
Haut- u. venerische Krankheiten: Montags, Mittwochs und Freitags 1—2, Dienstags, Donnerstags und Sonnabends 1—3, Sonntags 11½—12½.
Zahnkrankheiten: Montags, Mittwochs u. Freitags 1—2.
Chirurgische Krankheiten: werktäglich 12½ bis 1½ und Sonntags 11½—12½.
Augenkrankheiten: Montags, Mittwochs u. Freitags 2—3, Dienstags, Donnerstags u. Sonnabends 1—2, Sonntags 12—1.
Nasen-, Hals- u. Ohrenkrankheiten: täglich 1—2.
Nervenkrankheiten: Dienstags und Sonnabends 12½—1½.
Honorar 30 Kop.
Für Operationen und Bestimmungen der Brillen nach Vereinbarung mit dem Arzt.
Besichtigung von Ammen.
Mikroskopische u. chemische Untersuchung des Harns, des Auswurfes, des Blutes, der Exkremente usw.

Kranken-Ambulanz des Rigaschen lettischen Wohltätigkeits-Vereins, Sprenkstr. 29.
Leiter: Dr. med. K. Mengel.
Chirurgische Krankheiten: Montags und Donnerstags ½9—½10.
Ohren-, Nasen- und Halskrankheiten: Montags 2—3.
Nervenkrankheiten: Montags, Mittwochs und Freitags 1—2.
Innere Krankheiten: Montags, Dienstags, Mittwochs, Freitags und Sonnabends 3—4.
Haut- und Harnkrankheiten: Montags und Donnerstags 2—3.
Frauen- und Kinderkrankheiten: Montags, Mittwochs, Freitags und Sonnabends 3—4.
Magen- und Darmkrankheiten: Dienstags und Freitags 3—4.
Augenkrankheiten: Montags, Mittwochs u. Freitags 4—5.

Aerztl. Konsultation, Alexanderstr. 50. Ambulanz geöffnet 12—3 täglich und 7—8½ nur an Wochentagen.
Venerische u. Hautkr.: täglich, mit Ausnahme Sonnabends, 12—1½, Dienstags, Mittw. u. Donnerst. 7—8½, Freitags u. Sonnabends 7—8½.
Augenkr.: Mittw. u. Sonnt. 1½—3 u. Dienstags u. Donnerst. 12—1½, Sonnabends 7—8½.
Hals-, Ohren- u. Nasenkr.: Montags, Mittwochs, Freitags und Sonntags 1½—3, Mittwochs 7—8½, Dienstags u. Sonnabends 7—8½.
Innere Krankh.: tägl. 12—1½, Montags, Dienstags, Mittwochs u. Sonnabends 7—8½, Donnerstags und Freitags 7—8½.
Frauenkr.: Montags, Mittwochs, Freitags u. Sonntags 11—1½ u. Sonnabends 1½—3, Montags, Donnerstags u. Freitags 7—8½.
Chirurgische Krankheiten: Freitags 12 bis 1½, Mittwochs und Sonntags 12—3 und 7—8½.
Nerven- u. Geisteskr.: Dienstags 12 b. 1½, Donnerstags und Sonntags 1½—3, Mittwochs 7—8½ u. Freitags 7—8½.
Kinderkr.: Montags u. Mittwochs 12—1½.
Zahnkr.: täglich 1—2.
Preis 30 Kop. Für Operationen und Behandlung im elektro-therapeutischen Kabinet — nach Vereinbarung mit dem Arzt.
Leiter: Dr. med. Borowikow.

Witwe W. Reimers'sche Augenheilanstalt, Thronfolgerboul. 7, ☎ 5503. Gestiftet von Frau Wilhelmine Reimers, geb. Thonn (gest. 21. (9.) März 1858), Witwe des von 1807—1808 Ratsherr gewesenen Reinhold Karl Reimers (geb. 7. Aug. (27. Juli) 1769, gest. 18. (6.) Sept. 1836). Der Grundstein zur Anstalt wurde 6. Sept. (25. Aug.) 1861 gelegt.
Kuratoren: Dr. med. J. Stavenhagen, K. Kymmel, R. **Jaksch.**
Oberarzt u. Dir.:
Dr. med. J. Stavenhagen.
Assistenzarzt: Dr. A. Erasmus.
Sprechstunden für Privat - Kranke: 8½—10 und 4—5, für Unbemittelte: 1½—2½.
Krankenaufnahme zu jeder Tageszeit.

Fürsorgestelle für **Lungenleidende** des Livl. Ver. zur Bekämpfung der Tuberkulose im Ambulanzgebäude des Stadtkrankenhauses, Ritterstraße: Montags und Donnerstags 5—8 Uhr abends. Leitender Arzt: Dr. med. A. Schabert.

Orthopädisch - physiatrische Heilanstalt, Schule für Massage u. Krankenpflege-Kurse von Dr. med. **J. Brennsohn,** Spr. 10—12 u. 4—5 Mühlenstr. 64, 1 Tr., ☎ 4411. Während der Sommerzeit in Edinburg 2, Jermolow-prospekt 6.

Anstalt für Orthopädie, Heilgymnastik u. Massage von **G. Etholén,** Schulenstr. 25. Spr. 3—6, ☎ 4242.

Anstalt für Orthopädie, Heilgymnastik und Massage von **Dr. Otto Thilo,** Ambulanz und Klinik: Romanowstr. 13. Während der Sommerzeit in Majorenhof, Johannstr. 34. Spr. 10—11 u. 4—5. Pensionspreis 20—25 Rbl. wöchentlich, Behandlung eingeschlossen. ☎ 5949.

Chirurgische Privatheilanstalt des Dr. med. **Victor Schwartz,** Schulenstr. 36, II. Aufnahme zu jeder Zeit. Pensionspreis: 2 Rbl. 50 Kop. bis 5 Rbl. täglich, je nach der Größe des Zimmers. In der allgemeinen Abteilung kostet das Bett 1 Rbl. 75 K. täglich. Empfangsstunden für Kranke daselbst täglich 2—3, ☎ 878.

Dr. Ernst **Sokolowski's** Nervenheilanstalt, Altonaer Str. 6, ☎ 228, Spr. 2—4.

Privat-Klinik der DDr. Baron J. Manteuffel u. H. Knochenstiern, Kirchenstr. 36, ☎ 1422.
Ohren-, Hals- und Nasen-Krankheiten: Dr. Knochenstiern täglich 3 Uhr.
Chirurgische Krankheiten: Dr. Baron Manteuffel täglich 11—12.
Frauen-Krankheiten: Dr. Teraud täglich 6½ Uhr.

Klinik für Haut- und Harnkrankheiten Dr. med. **Arthur Berg,** Spr. 9—½12 u. 4—5½, Küterstr. 5.

Klinik für Haut- u. Harnkrankheiten Dr. **Mengel,** Elisabethstr. 77, ☎ 4458.

Klinik für Haut- u. Harnkrankheiten Dr. **G. Kraukst,** Dorpater Str. 7, ☎ 1769.

Klinik für Augenkrankheiten Dr. med. **Baron H. Krüdener,** Spr. 10—1 und 4—5, Thronfolgerboul. 27.

Klinik für Augenkrankheiten Dr. med. M. **Eliasberg,** Spr. 9—12 und 4—5, Theaterboul. 8, ☎ 1903.

Klinik für Augenkrankheiten Dr. F. **Lukin,** Elisabethstr. 77, ☎ 4956.

Klinik für Frauenkrankheiten und Geburtshilfe des Dr. med. u. Accoucheurs **Fr. Hach,** Felliner Str. 7, I, ☎ 1489.

Privat-Augenklinik **des Dr. med. G. Reinhardt,** Suworowstr. 2. Pensionspreis 2—3 Rbl. täglich, Spr. 10—1 und 5—6. ☎ 3844.

Empfang unbemittelter Kranken kl. Jungfernstr. 2, I, ☎ 1901.
Augenkrankheiten: Dr. H. v. Hedenström, täglich 3—5, Dr. Stieda, täglich 11½ bis 12½.
Frauenkrankheiten: Dr. E. Anspach, Dienstags und Freitags ½11—12. Dr. O. Busch, Dienstags und Freitags 9—11½. Dr. F. Hach, Mittwochs 10—1 und Sonnabends 10—½3. Dr. H. Helmsing werktäglich 11½—1. Dr. E. v. Radecki, Montags und Donnerstags 9 bis ½2.
Hautkrankheiten: Dr. Arth. Berg, Dienstags, Donnerstags und Sonnabends 1—2. Dr. V. Hellmann, Montags, Mittwochs, Freitags 1—2.
Kinder und innere Krankheiten: Dr. H. Schwartz, Dienstags und Freitags 3—4.
Innere Krankheiten: Dr. K. Hach, Montags, Dienstags und Freitags 5½—8.
Lungen-, Nasen- und Halskrankheiten: Dr. M. Kikuth, Dienst. u. Freit. 7—10.
Lungen- u. Herzkrankheiten: Dr. H. Bosse, Dienstags u. Freitags 12—1.
Magen- und Darmkrankheiten: Dr. H. Laurentz Montags u. Donnerstags 4—5, Dr. Büttner Dienstags und Freitags 2—3.
Nasen- und Ohrenkrankheiten: Dr. K. Andreas, täglich 9—10½.
Nervenkrankheiten: Dr. Th. Schwartz Mittwochs und Sonnabends 5—6.

Trocken-Inhalatorium Dr. J. Eliasstamm, Schulenstr. 22. Geöffnet 10—12 u. 4 bis 6. Behandelt werden: Nasen-, Rachen-, Kehlkopf-, Luftröhren- und Bronchialkatarrhe, skrophulöse Erkrankungen der Kinder, Arteriosklerose.

Dr. med. **G. v. Knorre's** Privat-Frauenklinik, Thronfolgerboul. 27, Spr. 10 bis 2 und 5—6. Privat-Wohnung: Romanowstr. 3.

Privatklinik der Aerzte: **W. v. Holst, Emil Kröger** und **Guido v. Walter** Gertrudstr. 18, ☎ 1202. Chirurgische und Frauenkrankheiten.

Dr. med. **Alex. Keilmanns** Privatklinik für Frauenkrankheiten, Romanowstr. 1 ☎ 1555.

Dr. med. **Osk. Busch,** Privatklinik für Frauenkrankheiten und Entbindungsanstalt, Elisabethstr. 21a, ☎ 5358.

Entbindungsanstalt Dr. **Nolle,** Marienstr. 45, ☎ 3629.

Entbindungsanstalt Dr. **Jurjan,** Albertstr. 2a, ☎ 3739.

Chirurgische Privatklinik von Dr. med. **Paul Klemm,** Kirchenstr. 13,, ☎ 2626.

Privatklinik der Baronesse **Ada v. Fircks,** Säulenstr. 6, ☎ 5882.

Privatklinik der Frau **E. Peterson,** Schulenstr. 36 (Tel. 1175). Steht unter Leitung der Aerzte:
Dr. med. Ed. Schwarz für innere u. Nervenkrankheiten.
Dr. med. A. v. Bergmann für chirurgische Krankheiten,

Dr. med. **A. Berkholz,** Privatklinik Kirchenstr. 7, ☎ 1766.

Dr. **K. Sarfels** orthopädisch - chirurgische Privatklinik, Schulenstr. 32, ☎ 6452.

Dr. **Putning,** Privatklinik, Suworowstr. 36, ☎ 4345.

Dr. **Ausing,** Privatklinik für chirurgische und Frauenkrankheiten Nikolaistr. 14, ☎ 2624.

Dr. **B. Weinberg,** Privatklinik für innere und Frauenkrankheiten kl. Sandstr. 12.

Dr. **von Zur-Mühlen,** Privatklinik für Ohren-, Nasen- und Halskrankheiten Thronfolgerboul. 27, ☎ 1395.

Mineralwasseranstalt, Ecke Paulucci- und Dorpater Str. Veranstaltet alljährlich vom 1. Mai bis zum 11. Juni eine Kursaison. Anfertigung sämtlicher Mineralwasser, Mineralbäder-Ingredienzien, Limonaden &c. Direktor: Mag. E. Johanson.

S. Kröger's Heilanstalt und Pensionat, Kirchenstr. 18, ☎ 5050.
Besitzer: Dr. med. E. v. Hirschheydt.
Dirigirender Arzt: Dr. med. S. Kröger jun.

Dr. **John Grüning's** Institut für animale Vaccination, Albertstr. 9.

Dr. **John Grüning's** Heilanstalt für Stotternde, Albertstr. 9, ☎ 927. Während der Sommermonate in Majorenhof, Herrenstr. 5.

G. Vielrose's Anstalt für Sprachstörungen Ritterstr. 19.

Heilanstalt für Nervenleidende und psychisch - Kranke „**Atgasen**", Mitauer Ch. 47 ☎ 865, Spr. 4—6.
Leiter: Dr. med. L. Schönfeldt.
Assistenzarzt: Frl. Dr. Sofie Weintraub.

Heilanstalt für diätetische Kuren Frl. **Trautmann,** Kandauer Str. 4.

b) Versorgungs-, Armen- und Siechenhäuser.

1. Unter Verwaltung der Krone.

Siechenhaus zu „Alexandershöhe", Apothekerstr. 15/17. Es finden im Siechenhause Verpflegung gebrechliche, altersschwache und arme Personen aller Stände. Steht unter der Verwaltung des Kollegiums der Allgem. Fürsorge.

2. Unter Verwaltung der Stadt.

St. Georgen-Hospital, gegr. 1220 vom Bischof Albert von Livland zur Verpflegung Armer. Gegenwärtig Altersversorgungsanstalt für Witwen und verarmte Bürger beider Gilden. Herrenstraße 34.

Campenhausens Elend, gegr. 1492. Belegen an der die Scharren- und Schmiedestr. verbindenden Passage. Zweck: Gewährung von Wohnung und Unterstützung an Witwen und Jungfrauen aus den niederen Ständen.

Rhenstädts Witwenkonvent, Schmiedestr. 36, gegründet 1594. Zweck: Gewährung von Wohnung u. Unterstützung an Witwen von Dienstboten, die zur Rigaschen Steuergemeinde verzeichnet sind.

Nikolai-Armenhaus, Nikolaistr. 44/46, gegründet 1794. Zweck: Versorgung altersschwacher und erwerbsunfähiger Glieder der Rigaschen Steuergemeinde evangelischen und römisch-katholischen Bekenntnisses.

Russisches Armenhaus, Nikolaistr. 42, gegründet 1777. Zweck: Versorgung altersschwacher und erwerbsunfähiger Glieder der Rigaschen Steuergemeinde griechisch-katholischer oder einglӓubiger Konfession.

Armenasyl, Matthäistr. 79, eröffnet 1878. Zweck: Dauernde Verpflegung von erwerbsunfähigen Armen der Rigaschen Steuergemeinde und zeitweilige Aufnahme von erwerbs- und obdachlosen Personen, sowie polizeilich aufgegriffenen Bettlern.

Siechenhaus, gegr. 1877, übergeführt im Dez. 1903 nach Thorensberg, Zeltstr. 1A, ☎ 2652. Zweck: Dauernde Verpflegung Siecher und unheilbar Kranker, die der Rigaschen Steuergemeinde angehören.

Peter-Haus, Goldinger Str. 37, ☎ 7175. Eröffnet 1912. Zweck: Dauernde Verpflegung erwerbsunfähiger armer Personen aller Konfessionen der besseren Stände, die mindestens 10 Jahre in Riga gelebt haben.
Hausvater: Heinr. Wilh. Tiedemann.

3. Unter Verwaltung des Börsen-Komitees.

Seemannshaus „Peters des Großen" auf Groß-Klüversholm, Schiffsstr. 25, gegr. 1884 von der Rigaschen Kaufmannschaft als das erste Seemannsheim im russischen Reiche, bestehend:
1. aus einem Seemannsheim für stellenlose, invalide und altersschwache Seeleute.
2. aus einer Navigationsschule;
3. aus einer meteorologischen Station.
Auf dem Turme des Seemannshauses befindet sich auch d. Zeitball zur Regulierung der Schiffschronometer. (Sieh § 2 und § 19 unter „Zeitball".)
Die Verwaltung besteht aus der Delegation des Rigaer Börsen-Komitees: A. Augsburg, W. O. v. Sengbusch u. W. Meslin.
Intendant: Seevolksverheurer u. Waterschout B. Mora.

4. Unter Verwaltung der Gilden.

Konvent zum heiligen Geiste, in dem von der Scharren- und Schmiedestr. begrenzten Häuserblock, gegr. 1225. Zweck: Gewährung von Wohnungen und Unterstützung an Witwen und ledige Töchter von Bürgern und Brüdern gr. Gilde.
Präses: H. Stieda.
Notär E. Fehre.

Alexander Bergengrün's Siechenhaus, Charlottenstr. 64, eröffnet 13. Septbr. 1878. Zweck: Aelteren Frauen u. Jungfrauen christlichen Bekenntnisses aus dem Literaten-, Kaufmanns- und Handwerkerstande Verpflegung u. den notwendigen ärztlichen Beistand zuteil werden zu lassen. Steht unter Verwaltung der gr. Gilde.
Präses: K. Mündel.
Anstaltsarzt: Dr. J. Bernsdorff.
Oberin: Frau Pastor Beuthner.

Ertack's Minna-Stift, Elisabethstr. 75, eröffnet 1891. Zweck: Altersschwachen, armen Personen beiderlei Geschlechts nach erreichtem 50. Lebensjahre ein dauerndes Asyl zu gewähren.
Präses: K. Jauch.
Schriftführer: —.

5. Unter gesellschaftlicher und privater Verwaltung.

Gouvernanten- und Lehrerinnenheim der liter.-prakt. Bürgerverbind., Marienstr. 40, gegr. 1904.
Administration: M. Doß.
A. v. Berlholz.
E. Keller.
K. Heintz.
H. Lasch.

Asyl für erwachsene **Bettler** des Vereins gegen den Bettel, Wolmarsche Str. 23. Eröffnet 15. Febr. 1872. Zweck: Alte und erwerbsunfähige Leute dauernd zu verpflegen und vorübergehend arme Reisende und sonstige in die Heimat zu befördernde Personen zu beherbergen, vorausgesetzt, daß diese während der Zeit ihrer Verpflegung sich zu einer ihren Kräften angemessenen Arbeit verstehen.
Präses: E. v. Briskorn.
Schriftführer: P. v. Barclay de Tolly.
Hausvater: H. Ulpe.

Hebräer-Asyl des Vereins gegen den Bettel, Jaroslawsche Str. 43, eröffnet 11. April 1882, zur Verpflegung armer Hebräer in einem Asyl für Erwachsene und der Kinder in einem Waisenhause daselbst.
Präses: H. Kuchczynski.
Vize-Präses: Dr. B. Meyer.
Kassaführer: A. Rabinowitz.
Sammelvorsteher: H. Mendelsohn.
Asyl-Direktor: Dr. W. Luntz.
Waiseninspektor: J. Friedmann.
Schriftführer: W. Groot.

Pychlau-Stift des Domvereins, Tallensche Str. 5a, gestiftet vom Ehepaare Pychlau, eröffnet 1911.

Asyl für Altersschwache des römisch-katholischen Wohltätigkeitsvereins, Katholische Str. 23, gegr. 1879, um schwachen, mittellosen Personen römisch-katholischen Bekenntnisses Unterkunft und Unterhalt zu gewähren.
Vorstand: W. Wiszniewski, J. Buschinski u. H. Bielicki.
Vorsteherin: Fr. A. Stanczik.

Asyl des Rigaschen lettischen Wohltätigkeitsvereins für **altersschwache alleinstehende Witwen**, gegr. im Dezember 1900. Sprenkstr. 29.
Präsidentin: Frau A. Ballod.
Leiterin: Frl. A. Grot.

Asyl des Rigaschen Kuratoriums der Kais. **Philanthropischen Gesellschaft** in St. Petersburg, Pionirstr. 5, eröffnet 1888. Zur Versorgung von Soldatenwitwen und -Waisen.
Präsident des Komitees:
Der Livländische Gouverneur.
Vize-Präsidentin:
—
Kassaführer:
Ch. v. Stritzky.

Stift des Vereins der Angehörigen des **Deutschen Reiches**, zur Unterstützung hilfsbedürftiger Landsleute, Schwartzenhof, Ernestinenstr. 34. Gegründet 1900, eröffnet am 18./31. Okt. 1902.
Vorsteher: G. Jonck.

Eck's **Witwen-Konvent**, Scharrenstr. 22, gegr. 1435. Zweck: Gewährung von Wohnung und Unterstützung an hilfsbedürftige Schwestern beider Gilden.
Administrator: Paul v. Vegesack, Alexanderstr. 40.

Sadownikow's **Armenhaus**, Sadownikowsche Str. 20, eröffnet 1876. Zweck: Versorgung verarmter, altersschwacher und siecher Rigascher Bürger beiderlei Geschlechts griechisch-kathol. Bekenntnisses. Beim Armenhause befinden sich zwei Schulen für arme Kinder Rigascher Einwohner.
Präses:
N. D. Merkuljew.
Glieder:
M. J. Jwanow, Smolensker Str. 18
G. J. Gussew, Kurmanowstr. 23.
J. J. Antipow, Kalkstr. 36.

Grebenschtschikow's **Armenhaus**, Grebenschtschikowsche Str., gegr. 1760. Zweck: Versorgung Armer und Gebrechlicher altgläubigen Bekenntnisses.

c) Waisenhäuser, Kinderasyle u. Kinderanstalten.

1. Unter Verwaltung der Krone.

Kinderasyl d. Rigaer **Damen-Gefängnis-Komitees**, Sternstr. 6, eröffnet Okt. 1897.
Zweck: Verpflegung von Kindern, deren Eltern sich in den hiesigen Gefängnissen in Haft befinden.
Präsidentin: Prinzessin M. P. Urussow.

Die Register findet man unmittelbar hinter dem Kartonblatt am Titel. — Auf der Titel-Rückseite sind die Abkürzungen erklärt.

2. Unter Verwaltung der Stadt.

Evangelisches Waisenhaus, gegr. 12. Mai 1651 von Klaus Kempe, Andreas Jost und Philipp Kortten. Zuerst in der Kalkstraße, seit 1890: Hermannsstr. 19. Zweck: Erziehung von Waisen Rigascher Bürger evangelisch. Bekenntnisses.
Waisenvater: Pastor Osk. Schneider
Lehrer: J. Jöggi, J. Kruhming, H. Semel.
Lehrerinnen: E. Krischewitz, G. Schultz und J. Schultz.
Handarbeitslehrerin: M. Bargais.
Aufseher und Handarbeitslehrer: W. Meesit.

Erstes Kinderasyl, Hospitalstr. 1, eröffnet 10. Juni 1870. Zweck: Erziehung und Verpflegung von Kindern Rigascher Steuergemeindeglieder; Gewährung des erforderlichen Schulunterrichts und Anleitung in verschiedenen Haus- und Handwerksarbeiten.

Zweites Kinderasyl, Schienenstr., eröffnet Okt. 1883. Verfolgt denselben Zweck.

Kinderbewahranstalt, Matthäistr. 79, eröffnet 1879. Zweck: Verpflegung von noch nicht im schulpflichtigen Alter stehenden Kindern, auch nicht zur Rigaschen Steuergemeinde Gehöriger.

Tages-Kinderbewahranstalt und **Krippe**, Jakobstädtsch. Str. 19a, ☎ 7534. Eröffnet 29. Oktober 1912.

3. Unter gesellschaftlicher und privater Verwaltung.

Kinderasyl des Vereins gegen den Bettel in **Eichenheim** an der Roten Düna, Duntenhöfsche Straße 28, eröffnet Septbr. 1872. Zweck: Arme Kinder im Alter von 6—12 J. zu verpflegen u. in den notwendigsten Schulkenntnissen zu unterrichten. Der Grundsatz der Anstalt ist: „Durch Arbeit zur Arbeit erziehen." Die Knaben werden zu Handwerkern und Gärtnern, die Mädchen zu Dienstboten herangebildet.
Präses: Pastor emer. E. Runtzler.
Kassaführer: W. Bajen.
Schriftführer: H. Kuchczynski.
Hausvater: Th. Mey.

Nanny-Asyl, eröffnet 1875, bildet eine Abteilung des Kinderasyls in Eichenheim und wird aus den besonderen Mitteln der „Nanny-Stiftung" unterhalten: Zweck: Kinder im Alter von 2—6 Jahren, ihrem zarten Alter gemäß, zu verpflegen und sie darauf in das Eichenheimer Kinderasyl überzuführen.

Kleinkinder-Bewahranstalt des Vereins gegen den Bettel, Wolmarsche Str. 25. Eröffnet 1878. Zweck: Kinder, deren Eltern genötigt sind, tagsüber dem Erwerbe nachzugehen, vor Verwahrlosung zu bewahren und sie zur Arbeit zu erziehen. Die Kinder kommen um 8 Uhr Morgens in die Anstalt und verbleiben darin bis 6 Uhr Abends. Während dieser Zeit werden sie angemessen beschäftigt, teilweise auch schon zum Lernen angehalten.
Präses: E. v. Brieskorn.
Schriftführer: P. v. Barclay de Tolly.
Vorsteherin der Anstalt: Frl. Jürgensohn und Frl. E. Behling.
Kindergärtnerinnen: Frl. Treumann und Frl. Wilinski.

Marien-**Kleinkinder-Bewahranstalt** des Frauen-Vereins, Kalnezeemsche Str. 25. gegr. 1845. Zweck: Arbeiterkinder im Alter von 4—8 Jahren tagsüber zu beschäftigen und zu ernähren.
Direktorium: Frau J. Hartmann. Frau T. Röpenack.

Kleinkinder-Bewahranstalt, Suworowstraße 48, gegr. 1842 von den Ständen der Stadt Riga. Steht unter Aufsicht des Frauen-Vereins.
Direktorium: Frau F. R. Laurentz, Frau H. Hach.
Oberin: Frau Wilh. Gabran.
Gehilfin: Frl. R. Botzky.
Kindergärtnerin: Frl. M. Lutz.

Kinder-Bewahranstalt des Aeltesten Joh. Eduard Schmidt, begr. vom Kaufmann Emil Schmidt aus dem Nachlasse seines Bruders Joh. Ed. Schmidt. Eröffnet 20. August 1896 Olivenstr. 9. Steht unter der Verwaltung der lit.-prakt. Bürgerverbindung.
Präses: E. Blumenbach.
Kassaführer: H. Gartz.

Die II. **Kinderbewahranstalt** der literär.-prakt. Bürgerverbindung in Eichenheim. Gegr. 1905.

Marien-**Kleinkinder-Bewahranstalt** des russischen Woltätigkeitsvereins, Romanowstr. 108, eröffnet 1863.
Präsidentin: J. Potapowa.
Vorsteherin: Frl. Werschkanskaja.

Kinderasyl für Mädchen des römisch-katholischen Wohltätigkeits-Vereins, Kathol. Str. 23, gegr. 27. Mai 1878. Zweck. Arme Kinder im Nähen, in den Handarbeiten und häuslichen Arbeiten zu unterrichten und sie zu Nähterinnen und Dienstboten heranzubilden.
Vorstand: W. Wiszniewski. J. Buschinski, H. Bielicki.
Vorsteherin des Asyls: Frl. L. Baranowicz.

Tagesasyl und Internat des röm.-kath. Wohltätigkeitsvereins, gegr. 1882. Katholische Str. 23. Zweck: Mittellose Kinder im Handwerk, hauptsächlich in der Tischlerei und Schuhmacherei zu unterrichten.
Vorstand: W. Wiszniewski. J. Buschinski, H. Bielicki.
Lehrer: A. Kalicki.

Katharinen-Kinderasyl des Rigaschen lettischen Wohltätigkeits-Vereins, gegr. 1. Sept. 1897. Zweck: 4—8 Jahre alte Kinder armer Arbeiter tagsüber, während die Eltern zur Arbeit gehen, in Aufsicht u. Pflege zu nehmen. Sprenkstr. 29.
Präsidentin: Frau B. Kahnel.
Leiterinnen: Frl. W. Sturm u. Frl. E. Assar.

Kinderbewahranstalt des evang. Marien-**Diakonissen-Vereins**. Eröffnet 1. Juli 1875, Friedensstr. 7. Zweck: Kinder im Alter von 2—7 Jahren tagsüber zu beaufsichtigen und zu beschäftigen.
Rektor: Pastor C. Keller.
Lehrerin: Diakonisse Anna Mahly.

Hanna-Anstalt, Kleinkinderbewahranstalt in Nordeckshof, Wilnasche Str. 2a. Gegr. 1878.
Vorstand: Pastor Th. Taube und Frau Konsul L. Mantel.
Hausmutter: Schwester Alexandra.

1. Kinderasyl „**Krippe**", eröffnet v. d. Ges. zur Gründung von Kinderasylen in Riga im Sept. 1893. Wolmarsche Str. 24. Zweck: Beaufsichtigung und Wartung minderjähriger Kinder armer Arbeiter zur Zeit, wo die Eltern außerhalb des Hauses arbeiten.
Kuratrice: Frau M. Posselt.
Gehilfin d. Kuratrice: Frau Göschel.
Direktor: A. Witte.
Arzt: Dr. med. A. Berkholz.
Oberin: Frl. E. Stavenhagen.

2. Kinderasyl „**Krippe**", eröffnet 1904 von der Ges. zur Gründung von Kinderasylen in Riga in der Kurmanowstr. 4 zur Beaufsichtigung und Wartung minderjähriger Kinder der armen jüdischen Bevölkerung Rigas.
Direktor: Dr. med. M. Eliasberg.
Kuratrice: Frau E. Lifschitz.
Gehilfin der Kuratrice: Frau S. Marcuse.
Inspektrice: Frau D. Schalit.
Arzt: Dr. med. A. Woloshinski.
Kassaführer: L. Lewstein.
Schriftführer: Dr. Feiertag.

3. Kinderasyl „**Krippe**", eröffnet im Dez. 1911 von der Ges. zur Gründung von Kinderasylen in Riga, in der Talsenschen Str. 5. Zweck: Beaufsichtigung und Pflege minderjähriger Kinder armer Arbeiter zur Zeit, wo die Eltern außerhalb des Hauses arbeiten.
Direktor: C. Baberg.
Arzt: Dr. A. Lockenberg.
Leiterin: Frl. L. Eckstein.

4. Kinderasyl „**Krippe**", eröffnet 1912 von der Ges. zur Gründung von Kinderasylen in Riga, in der Emmastraße. Zweck: Beaufsichtigung und Pflege minderjähriger Kinder armer Arbeiter zur Zeit wo die Eltern außerhalb des Hauses arbeiten.
Kuratrice: Frau A. Posselt.
Arzt: Dr. Th. Böttcher.
Oberin: Frl. G. Stavenhagen.

Krippe des Deutschen Frauenbundes. Suworowstr. 60.
Vorstand: Frau v. Böttcher.

Kinderhort des Deutschen Frauenbundes. Lokal: Gartenbauverein, verl. Ritterstr.
Vorstand: Fr. Felser.

Krippe des Jungfrauen-Vereins.
Präsidentin: Frl. L. v. Jung-Stilling.

Kinderarbeitsheim in Riga. Eröffnet 22. Oktober 1900, Moskauer Straße 144. Zweck: Arme Kinder tagsüber zu beherbergen und im Arbeiten zu unterweisen.
Präsidentin: Frau M. Mansurowa.
Vizepräs.: Frau L. Merkuljew.
Kurator: Stadtrat N. Merkuljew.
Kassaführer: A. Lietz.
Schriftf.: K. Werbitzki, Königsstr. 5.
Leiterin d. Asyls: M. Wladimirowitsch.

Kinderasyl des Grebenschtschikow-Vereins zur Unterstützung armer Kinder. Eröffnet März 1900, Moskauer Str. 112. Zweck: Fürsorge für Waisen und Kinder mittelloser altgläubiger Eltern durch Erziehung und Unterricht in den Anfangsgründen.
Präsidentin: Frau K. J. Schutow.
Leiterin: Frl. A. J. Dedusow.

d) Andere Anstalten und Asyle.

Blindeninstitut des Vereins zur Ausbildung Blinder und Schwachsichtiger. Gegr. 1877. Seit Sept. 1884 auf dem, dem Vereine von Frau Ratsherr Karoline Pychlau geb. Kröger (nebst 3500 Rubeln) geschenkten Höfchen in Strasdenhof am Jägelsee. Zweck: Bildungsfähige blinde und schwachsichtige Kinder geistig und sittlich zu erziehen und mit den Kenntnissen und Fertigkeiten auszurüsten, die sie befähigen, im späteren Leben ihren Unterhalt selbst zu erwerben. Daselbst ein Blindenheim, eröffnet 10. Mai 1893. Gewährt Blinden und Schwachsichtigen die Möglichkeit, die Bürstenbinderei, die Korbmacherei und die Mattenflechterei zu erlernen und auszuüben, bietet ihnen eine Heimstätte, in die sie als Lehrlinge eintreten und sich als Arbeiter ihren Unterhalt erwerben können.
Vorsitzender: E. Pander.
Sein Vertreter: Dr. A. Pölchau.
Kassaführer: H. Stieda.
Oekonomie-Direktor: F. Albrecht.
Schriftführer: G. von Bulmerincq, Basteiboul. 8, ☎ 3333.
Oberarzt: Dr. med. J. Stavenhagen, Thronfolgerboul. 7.
Anstaltsleiter: Pastor E. F. Treu. ☎ 1563.
Verkaufsniederlage: Sandstr. 7, ☎ 1223.

Taubstummenanstalt der liter.-prakt. Bürgerverb., Marienstr. 40, gegr. 1839.
Präses: K. Mettig, Mühlenstr. 53a.
Kassaführer: J. Dahlfeld, Kaufstr. 3.
Schriftführer: Dr. phil. A. Hedenström, Nikolaistr. 10.
Lehrkräfte: Vorsteher: E. Inselberg.
Lehrer: Chr. Peltz, E. Wölfert.
Lehrerinnen: Frau W. Inselberg, Frl. W. v. Rajcha, Frl. H. v. Renner. Frl. H. Kupffer, Frl. E. Kade, Frl. E. Inselberg.
Alle Lehrkräfte wohnen Marienstr. 40.

Magdalenen-Asyl der liter.-prakt. Bürgerverb., Sassenhof, Margarethenstr. 1, gegr. 1851. Zweck: Sittlich gefallenen Mädchen, die zu einem ehrbaren Lebenswandel zurückkehren wollen, einen Zufluchtsort zu bieten.
Präses: Pastor Th. Taube.
Kassaführer: M. Voormann.
Schriftführer: Pastor H. Lange.
Oberin: Frau M. v. Rummel.

Heim des evang. Vereins „Bethabara" für unbescholtene, aber sittlich gefährdete Mädchen, Hermannstr. 17.
Oberin: Diakonisse Schw. Emilie.

Asyl des evang. Vereins „Bethabara" für aus dem Gefängnis Entlassene, Hermannsstr. 17.
Oberin: Diakonisse Schw. Charlotte.

Gouvernantenheim des Schweizervereins in Riga. Absteigequartier für Schweizerinnen. Adresse: Frau Elise Weitzel, Mühlenstr. 4 W 1.

Rettungs-Erziehungsanstalt für verwahrloste und der Verwahrlosung preisgegebene Kinder zu „Pleskodahl", Kalnezeemsche Str. 108, gegr. 1839.
Präses der Direktion:
Oberpastor Th. Girgensohn, kleine Schloßstr. 6.
Hausvater: E. Peterson.

E. Pfeiffersche Erziehungsanstalt für körperlich kranke und gebrechliche Mädchen. Alexanderstr. 82. Gegründet 1876 von Frl. Caroline Pfeiffer. Gehört seit 1905 zu den Anstalten der lit.-pr. Bürgerverb.
Kuratorium: E. Sokolowsky, P. Poelchau. E. Rottermund. Dr. P. Fahrbach.
Kassaführer: A. Frey.
Schriftführer: A. v. Horlacher.

Städtisches Nachtasyl in der Moskauer Vorstadt, Friedrichstr. 9, ☎ 7562, eröffnet 29. Oktober 1912.

Nachtasyl für Obdachlose, Marienstr. 49, eröffnet 20. Aug. 1881. Zweck: Obdachlosen gegen eine geringe Zahlung ein Nachtlager zu gewähren. Steht unter der Verwaltung der liter.-praktischen Bürgerverbindung.
Präses und Kassaführer:
H. Kuchczynski, Thronfolgerbl. 4.

Zwangsarbeitshaus, Duntenhöffsche Str. 12/14, eröffnet 1869 auf Anregung der lit.-prakt. Bürgerverb., gehört zu den Anstalten des Armenamts und ist seit 1907 ein „Freiwilliges Arbeitshaus".

Arbeitshaus für Minderjährige in der Moskauer Vorstadt, Rote Str. 4, eröffnet 1902. Aufgenommen werden Knaben im Alter von 12—15 Jahren der armen Bevölkerung Rigas, um sie vor Müssiggang zu bewahren. Gehört zu den Anstalten des Armenamts.

Rettungsheim der Rig. Straßenmission, für Männer, Moritzstr. 15, ☎ 6147.
Hausvater: P. Eserin.
für Frauen, Moritzstr. 15, ☎ 6147.
Oberin: M. Skaubit.
für Kinder, Moritzstr. 15, ☎ 6147.
Erzieherin: E. Bajor.

Hospiz (Christliche Herberge für Angereiste u. Stellenlose) d. Rig. Straßenmission, für beiderlei Geschlechts, Moritzstr. 15, ☎ 6147.
Oberin: M. Skaubit.

e) Gemeinnützige Unternehmen.

Mütterberatungsstelle des Vereins zur Förderung der Volkswohlfahrt in der neuen Ambulanz des Stadtkrankenhauses, Ritterstr. 9.

Stellenvermittelungsbüreau des Deutschen Vereins in Livland. Ortsgruppe Riga. kl. Schmiedestr. 1, ☎ 3866.

Arbeitsvermittlungsbüreau des Vereins gegen den Bettel, Johannisstr. 10, eröffnet 24. März 1875. Zweck: Armen arbeitslosen Frauen und Mädchen lohnende Beschäftigung zu vermitteln.
Präsidentin: Frl. W. Kerkovius.

Arbeitsvermittlungsbüreau des Jungfrauen-Vereins, Stegstr. 6, eröffnet 1. Sept. 1875.
Präsidentin: Frl. K. Schulz.

Schulküche des Vereins zur Förderung der Volkswohlfahrt für Volksschülerinnen in der Stadtfreischule an der Rumpenhöffschen Str. 2a.

Näh- u. Schnittzeichenschule d. lett. Wohltätigkeitsvereins, Sprenkstr. 29, W. 5, gegr. 1. Sept. 1908.
Präsidentin: Frau S. Mühlenbach.
Leiterin der Kurse: Frl. A. Oßmann.

Handarbeitsschule d. lett. Wohltätigkeitsvereins, Sprenkstr. 29, W. 6, gegr. 15. Aug. 1909.
Vorsitzende: Frau S. Mühlenbach.
Arbeitsleiterin: Frl. S. Braunstein.

Unentgeltliche Nähkurse für Arbeiterfrauen des lett. Wohltätigkeitsvereins, gegr. 20. Aug. 1911.
Vorsitzerin: Frau S. Mühlenbach.
Leiterin: Frau Lukstin.

Ermäßigte Abend-Nähkurse d. lett. Wohltätigkeitsvereins, gegr. 10. Jan. 1912.
Vorsteherin: Frau S. Mühlenbach.
Leiterin: Frau Lukstin.

Kurse für Kunstgewerbe des lett. Wohltätigkeitsvereins, Sprenkstr. 29.
Vorsteherin: Frau S. Mühlenbach.
Arbeitsleiterin: Frl. Fr. Neumann.

Mädchen-Pensionat des lett. Wohltätigkeitsvereins, gegr. 1. Aug. 1911.
Vorsteherin: Frau Propst Irbe.
Leiterin: Frl. E. Balod.

Schülerwerkstatt des Deutschen Vereins in Livland, Ortsgruppe Riga, Antonienstr. 18, Ecke der neuen Ritterstr.
Leiter: Mag. E. Sokolowski.

Handwerkerlehrlingsheim des Deutschen Vereins in Livland, Ortsgruppe Riga, Antonienstr. 18, Ecke der Neuen Ritterstr., ☎ 3651.
Hausvater: G. Kludt.

Kaufmannslehrlingsheim des Deutschen Vereins in Livland, Ortsgruppe Riga, Anglikanische Str. 5, ☎ 7474.
Hausvater: P. Stahf.

Brockensammlung des Vereins gegen den Bettel, ins Leben gerufen 1895. Zweck: Durch den Verkauf von Brocken, die durch einen dazu bestimmten Beamten aus den Häusern abgeholt werden, die Mittel des Vereins zu vermehren und durch Sortiren und Verarbeiten der Brocken Stellenlosen Beschäftigung zu gewähren. Es wird 10—30 Kop. täglich nebst freier Kost und Wohnung gezahlt. Verkaufslokal: Wolmarsche Str. 23, ☎ 2084.
Präses:
E. v. Briskorn, Mühlenstr. 15 W 3.
Schriftführer:
Paul v. Barclay de Tolly.

Erste Volksküche der liter.-praktischen Bürgerverb., Schmiedestr. 38/40, gegr. 1870. Zweck: Gesunde und kräftige Speisen zu einem möglichst billigen Preise zu verabfolgen. Im zweiten Stocke desselben Hauses befindet sich der „Bürgersaal" der Volksküche, wo zu 25 Kop. ein Mittag (2 Speisen und Kaffee) verabfolgt wird. Speisezeit von 11—3 U.
Präses: Dr. Fr. Hach.
Schriftführer: O. Poelchau.

Armenküche des Rigaschen lettischen Wohltätigkeitsvereins, Sprenkstr. 29, gegr. 2. Jan. 1870. Zweck: Der armen Bevölkerung Rigas gesunde und kräftige Speisen unentgeltlich zu verabfolgen.
Präsidentin: Frau A. Balod.
Kassirerin: Frl. A. Grot.

Volksspeise- und **Theehaus** Nr. 1 des Mäßigkeitskuratoriums, in Ilgezeem.

Volksspeise- und **Theehaus** Nr. 2 des Mäßigkeitskuratoriums, in der Moskauer Vorstadt, Bergstr. 4.

Volksspeise- und **Theehaus** Nr. 3 des Mäßigkeitskuratoriums, bei der Kusnezowschen Fabrik, Moskauer Str. 170.

Volksspeise- und **Theehaus** Nr. 1, Mosk. Str. neben dem Großen Christof, gegr. 14. April 1893 von N. v. Cramer.
Präses: N. v. Cramer.
Leiter: K. Lasdin.

Volksspeise- und **Theehaus** Nr. 2, am Dünaufer am Ausgang der Küterstr., eröffnet 29. März 1894 von der Ges. zur Errichtung billiger Volksspeise- und Theehäuser in Riga.
Präses: N. v. Cramer.

Volksspeise- und **Theehaus** Nr. 3, Mosk. Str. 60, eröffnet 1. Juni 1894 von der Ges. zur Errichtung billiger Volksspeise- und Theehäuser in Riga.
Präses: N. v. Cramer.
Leiter J. Janson.

Volksspeise- und **Theehaus** Nr. 4, bei der Cementfabrik in Poderaa, eröffnet 1. Sept. 1899 von der Ges. zur Errichtung billiger Volksspeise- und Theehäuser in Riga.
Präses: N. v. Cramer.
Leiter: S. Semmit.

Arbeitergärten des Vereins zur Förderung der Volkswohlfahrt. Zu beiden Seiten der Falckenstr. hinter den Kirchhöfen.

W. Th. Sprostsches gemeinnütziges **Bauunternehmen**, gegr. 1867 vom weil. Aeltesten W. Th. Sprost zum Zweck der Herstellung billiger und gesunder Arbeiter-Wohnungen. Besitzt die an der Ecke der Ernestinen- und Zabelnschen Str. und an der Revaler Str. 41 belegenen Immobilien. Steht unter der Verwaltung der lit.-prakt. Bürgerverbindung.
Vorsitzender: K. Stark.
Sein Vertreter: Prof. Hoffmann.
Schriftführer: E. Löser.

Administration zur Unterhaltung der **Kirchhofswege**, gegr. 1824. Steht unter der Verwaltung der liter.-prakt. Bürgerverb.
Administration: Ad. Stavenhagen. Ch. v. Stritzky. G. Fahrbach. Stadt-Gartendirektor G. Kuphaldt.

f) Stiftungen.

1. Unter Verwaltung der Stadt.

Schreibers Armenlegat, gestiftet gegen 1800 vom Kollegienrate J. Schreiber zur Errichtung eines Armenhauses, gleichwie zum Besten von Witwen und Waisen.

Fischers Legat, unterhält eine Mädchenschule.

Domschullehrerwitwen-Stiftung, entstanden Ende des 18. Jahrhunderts aus Legaten zur Unterstützung hilfsbedürftiger Witwen von Lehrern der früheren Domschule, des jetzigen Stadtgymnasiums.

Stiftung für sämtliche hiesige **Schullehrer-Witwen**- und -Waisen, hervorgegangen aus Beiträgen von Gliedern des Rats, der Aeltestenbank, der Bürgerschaft gr. Gilde usw.

Stipendiaten - Stiftung des Rigaschen Rates zu Besten der auf der Universität Dorpat Studirenden.

1) Die allgemeine Stipendien-Stiftung ist sehr alten Ursprungs und reicht bis in die Zeit der Reformation hinein.

2) Die Johann Samuel Baubausche Stipendien-Stiftung gegr. 1870 von dessen Erben mit 1000 Rbl. Die Hälfte der Renten wird 250 Jahre dem Kapital zugeschlagen, die andere Hälfte kommt vorläufig noch in der Stiftung Nr. 1 zur Verwendung.

Kaiser Alexander-Stiftung, begründet von der Rigaer Stadtverordneten-Versammlung zur Feier des Regierungsjubiläums des Kaisers Alexander II. am 19. Febr. 1880, zur Unterstützung der Hinterbliebenen der im letzten Kriege mit der Türkei aus Riga einberufenen und im Kriegsdienst verstorbenen oder verschollenen Untermilitärs, wie auch der Invaliden.

Alexander - Damen - Komitee - Stiftung, gegr. 1879 zur Unterstützung im Kriege verwundeter Untermilitärs im Rigaer Kriegshospital.

von Stryk-Stiftung für Rothenberg, gegr. 1874 von den Erben des daselbst verstorbenen Paul von Stryk, zur Verpflegung hilfsbedürftiger Geisteskranker in Rothenberg.

Holst-Jannausche Jungfrauen-Stiftung.

Kraft's Jungfrauen-Stiftung.

Joh. Holst's Jungfrauen-Stiftung.

J. T. Kuchczynski's Stiftung.

Samuel Strauch's Stiftung.

Otto Greil's Stiftung, gegr. 1875, zur Erziehung junger Leute.

Gustav Ennöhr-Stiftung, errichtet 1882. Zweck: Zahlung des Schulgeldes für einen unbemittelten Schüler in der Stadtrealschule.

Popow-Stiftung, errichtet 1884. Zweck: Gewährung von Unterstützungen an unbemittelte Schüler der Stadtschulen.

Stiftung, der Ehegatten Robert und Elise **v. Buengner**, errichtet 1892. Zweck: Von den Zinsen des Stiftungskapitals werden jährlich 5 gleichwertige Sparkassenscheine gekauft und zu Weihnachten an 3 männliche und 2 weibliche Zöglinge des Stadtwaisenhauses verteilt.

Stiftung der Witwe Auguste **Johansen**, errichtet 1893. Zweck: Zahlung des Schulgeldes für zwei unbemittelte Schüler des Stadtgymn.

2. Unter Verwaltung des Börsen-Komitees.

Wladimir-Maria-Stiftung des Rigaer Börsen-Komitees, besteht seit 1889. Zweck: Unterstützung kranker Schiffer und Steuerleute.
Administration: C. Rosenberg. A. Augsburg. W. Meslin.

Krönungsstiftung des Rigaer Börsen-Komitees, errichtet 14. Mai 1896. Zweck: Unterstützung verarmter Kaufleute, die dem Rigaer Börsenverein angehörten.

Leopold Neuscheller - Stiftung, errichtet 1898. Zweck: Förderung der Bildung junger Kaufleute, insbesondere der Unterrichtskurse im Rigaer Kaufmännischen Verein. Steht unter der Verwaltung des Börsen-Komitees.
Administration: H. Kehrhahn. Aeltester Aug. Mündel. Eug. Schwartz.

3. Unter Verwaltung der Gilden.

Alte Tafelgilde, gegr. 1425, zum Zweck der Gewährung von Unterstützungen an Witwen von Bürgern und Brüdern der großen Gilde evang.-luth. Bekenntnisses, die zugleich in der Schwesterschaft aufgenommen sein müssen.
Administration: H. Stieda. N. Tode. G. v. Schoepff. K. Bornhaupt.

Die milde Gift, gegr. 1558. Zweck: die Verbesserung der pekuniären Lage der Prediger, Schullehrer und Küster, sowie die Erteilung von Stipendien an Theologie studirende Söhne Rigas. Steht unter der Verwaltung der gr. Gilde.
Administration: H. Stieda. A. Augsburg. Al. v. Goetz.

Annen-Stiftung, gegr. 1835. Zweck: Unterstützung verarmter Bürger gr. Gilde.
Adm.: H. Stieda. Fr. Rohloff. N. Tode. O. Hartmann. W. Häcker.

Neue Tafelgilde, gegr. 1848, zu demselben Zweck wie die „Alte Tafelgilde", jedoch für Bekenner aller Confessionen.
Adm.: H. Stieda. N. Laurentz. K. Beck. M. Doß.

ecknap's Stiftung, gegr. 1858. Zweck: Unterstützung verarmter Bürger und Brüder der großen Gilde evang.-luth. Bekenntnisses und deren Witwen.
Adm.: E. Kapeller. A. Goetz. E. Koch.

old. Angelbeck's Jungfrauen-Legat, gegründet 1879. Zweck: Unterstützung hilfsbedürftiger Jungfrauen aus der besseren Mittelklasse ohne Unterschied des Bekenntnisses, im Alter von über 40 Jahren. Steht unter der Verwaltung der gr. Gilde.
Adm.: Ed. Kappeller. M. Dultz. C. Beck.

old. Angelbeck's Stiftung für Handwerkerkinder, gegr. 1879. Steht unter der Verw. der gr. Gilde.
Adm.: Ed. Kappeller. M. Dultz. C. Beck.

orian Mitschke's Stiftung. Zweck: Unterstützung hilfsbedürftiger Witwen von Bürgern gr. Gilde.
Adm.: N. Kymmel. Th. Busch.

Bulmerincqs Stiftung für verarmte Kaufleute, gegr. 1884. Zweck: Unterstützung von protest. Kaufleuten, die 10 Jahre der Brüderschaft gr. Gilde angehört haben, sowie deren Witwen und Waisen.
Adm.: H. Stieda. C. v. Stritzky. N. Kymmel. A. v. Bulmerincq. W. v. Bulmerincq.

Bulmerincqs „Wohlwollendes Andenken", gegr. 1884. Zweck: Unterstützung hilfsbedürftiger Schullehrer und Prediger der Stadt Riga und des Patrimonialgebiets, sowie deren Witwen und Waisen. Steht unter Verw. der gr. Gilde.
Adm.: H. Stieda. R. Laurentz. N. Kymmel. W. v. Bulmerincq. A. v. Bulmerincq.

ungfrauen-Stiftung der gr. Gilde, gegr. 1885. Zweck: Unterstützung hilfsbedürftiger Töchter von Brüdern gr. Gilde.
Adm.: P. Schwartz. E. W. Schwartz. R. Laurentz.

nterstützungskasse beider Gilden, gegr. 1878 zur Unterstützung armer Bürger.
Verwaltung: H. Stieda. W. Beyermann. J. Burchard. C. F. Schmidt. B. Sebening.

ensteins Jungfrauenlegat für Töchter von Literaten und Kaufleuten, die in Riga ansässig gewesen.
Verwaltung: Th. Busch. G. von Schoepff. A. Stieda.

eltesten-Unterstützungskasse der kl. Gilde, gegr. 1820 zur Unterstützung bedürftiger Aeltester der kl. Gilde.
Verwaltung: K. Jauch. C. Müller. B. Heede. P. Radsing.

ftskasse der kl. Gilde, gegr. 1763. Zweck: Hilfsbedürftige Witwen von Gliedern der Gilde zu unterstützen.
Verwaltung: K. Jauch. W. Sommerfeld. G. Klingenberg. H. Beyermann.

Knaack-Stiftung der kl. Gilde, gegr. 1840 zur Unterstützung bedürftiger, unverheiratet gebliebener Töchter verstorbener Aeltester der kl. Gilde.
Verwaltung: Th. Dorster. A. Vogel. K. Jauch.

Taube-Stiftung der kl. Gilde, gegr. 1869 zur Unterstützung bedürftiger, unverheiratet gebliebener Töchter von Brüdern der kl. Gilde.
Verwaltung: K. Jauch. L. Grunau. M. Riemer. E. Karlsberg.

Hilfskasse der kl. Gilde, gegr. 1884 zur Unterstützung hilfsbedürftiger Glieder der Brüderschaft der kl. Gilde.
Verwaltung: C. M. Schmidt. M. Blenk. E. Jetzkewitz.

Unterstützungskasse für altersschwache **Zunftgesellen** und deren Witwen, gegr. 1887.
Verwaltung: K. Jauch. J. Rublow. W. Pljuschtschow.

Pfeiffer-Stiftung der kl. Gilde, gegr. 1889 zur Unterstützung hilfsbedürftiger Bürger der kl. Gilde, sowie deren Frauen und Töchter.
Verwaltung: K. Jauch. H. Beyermann. J. Kühl.

Küchen-Stiftung der kl. Gilde, gegr. 1881 zur Unterstützung hilfsbedürftiger Männer und Frauen der Brüderschaft der kl. Gilde.
Verwaltung: K. Jauch. G. Fahrbach. A. Schulinus. L. Mäntel.

Windisch-Stiftung der kl. Gilde, gegr. 1886 zur Beschaffung billiger Wohnungen und Werkstätten für die kleinen Gewerker der Gilde.
Verwaltung: K. Jauch.

„Amaliens Andenken", Stiftung der kl. Gilde, gegr. 1822 zur Unterstützung hilfsbedürftiger Witwen von Meistern der Brüderschaft der kl. Gilde.
Verwaltung: H. Stieda. K. Jauch. E. Krause. Th. Hoffmann. G. Schmidt.

Bambam-Stiftung der kl. Gilde, gegr. 1865 zur Unterstützung hilfsbedürftiger, unverheiratet gebliebener Töchter von Brüdern der kl. Gilde.
Verwaltung: L. Kühn. C. M. Schmidt. Th. Dorster.

Ertacks Minna-Stiftung, gegr. 1887. Hat 1891 ein Asyl eröffnet.
Verwaltung: K. Jauch. Mühlenberg. K. Müller, L. Grunau.

4. Unter gesellschaftlicher und privater Verwaltung.

Nanny-Stiftung, 1874 dargebracht vom Aeltesten A. Mentzendorff u. seiner Frau Auguste, geb. Bajen, zur Gründung eines Asyls, in dem elternlose Kinder während der ersten Lebensjahre Aufnahme und Verpflegung finden sollen. Das Kapital wird vom Verein gegen den Bettel verwaltet und zur Erziehung von Kindern im Nanny-Asyl zu Eichenheim verwandt. Das Nanny-Asyl bildet zur Zeit nur eine Abteilung des Kinderasyls. Es können im Nanny-Asyl bis zu 20 Kinder im Alter von 2—6 Jahren verpflegt werden.

Joh. Wilh. **Grimm's** Schenkung, begründet durch den ehemaligen Kaufmann Eduard Grimm aus dem Nachlaß seines Bruders Joh. Wilh. Grimm. Zweck: Darreichung von Schulgeld an arme Knaben. Das Kapital wird von der lit.-prakt. Bürgerverbindung verwaltet und von ihr das Schulgeld den Kindern ausgezahlt. In Wirksamkeit getreten 1889.
Vorsitzender: Th. Busch.
Schriftführer: F. Redlich.

Johann u. Franziska **Grünfeld's** Stipendien-Legat. Wird von der liter.-prakt. Bürgerverbindung verwaltet.
Vorsitzender: M. Doß.
Schriftführer: A. v. Berkholz.

Johann u. Franziska **Grünfeld's** Jungfrauen-Legat. Wird von der lit.-prakt. Bürgerverbindung verwaltet.
Vorsitzender: M. Doß.
Schriftführer: A. v. Berkholz.

Die Schwesternschaft **Albertina** steht unter der Verwaltung der lit.-prakt. Bürgerverbindung.
Vorsitzender: Dr. med. A. Keilmann.
Kassaführer: A. v. Berkholz.

W. Th. **Sprost's Dienstboten-Stiftung**, begr. 1867 vom weil. Aeltesten W. Th. Sprost und nach dessen Willen verwaltet von der lit.-prakt. Bürgerverbindung:
1) Die Stiftung überhaupt.
2) Die interimistische Alterspension der Stiftung, gegr. 1886.
3) Die Dienstboten-Unterstützungskasse, gegr. 1871.
Präses: C. Bornhaupt.
Kassaführer: W. Häcker.
Schriftführer: P. Poelchau.

Stiftungen bei dem **Gewerbevereine**:
Die Hollander-Stiftung.
Die Nauck-Stiftung.
Die Kersting-Stiftung.
Die Steinbach-Stiftung.
Die Großfürst Wladimir-Stiftung.
Der Spezialfonds der Fachbibliothek und Vorbildersammlung.
Der Preis der St. Johannisgilde.
Die „E. S."-Stiftung.

Berkholz-Meintzen's Stipendiaten-Stiftung gegr. 10. Januar 1858.

Stiftungen am **Polytechnikum**:
Darbringung der Tatjana Schewelkowa.
Pensionsfonds der Docenten.
Suworow-Stiftung (Wittwen- u. Waisenkasse der Docenten).
v. Wulff-Stipendium.
Müller-Stipendium.
v. Heimann Curator-Stipendium.
v. Dolmatow-Stipendium.
Bessard-Stiftung.
Schweinfurth-Stipendium (10 000 Rbl.).
Vorythenia-Stipendium.
Polytechnikum-Stipendienfonds.
Moritz Kerkovius-Stipendium.
Helmsing u. Grimm-Stipendium.
Ernst Eduard Bohl-Stipendium.

Philister-Stiftung v. J. 1887 (Reise-Stipendium).
v. Freymann-Ostaniwiczsches Stipendium.

Stipendien-Stiftungen für Schüler des **Stadt-Gymnasiums:**

Domschulstipendium, gegr. 1852 von den Lehrern der früheren Domschule.

Stipendium zum Andenken an den Bürgermeister Groß, vom Rath gegründet.

v. Heimann-Stipendium für ehemalige Schüler, die Philologie studiren.

Puschkin-Stipendium, gestiftet 1899 von der Stadt Riga zum 100. Geburtstage Puschkins.

Stipendien-Stiftungen der **Stadt-Realschule:**

Strauß'sche Prämienstiftung, gegr. 1879 vom Schuhmachermeister G. A. Strauß.

Alexanderstipendium, gegr. 1880 durch eine Sammlung unter Lehrern und Schülern zum Regierungs-Jubiläum des verewigten Kaisers.

Oskar Poelchau-Prämienstiftung, gegr. 1882 durch eine Sammlung unter den Schülern zum Andenken an den Lehrer weil. Oskar Poelchau.

Berg-Stipendium, gegr. 28. Jan. 1884 durch eine Sammlung unter den Schülern zur Erinnerung an das 25-jährige Amtsjubiläum des Direktors Berg.

Gustav-Stiftung, gegr. durch das Testament des verst. Goldschmiedemeisters Gustav Ennöhr, um einem mittellosen Schüler unentgeltlichen Schulbesuch zu gewähren.

Stipendien-Stiftungen für die Schüler des **Alexander-Gymnasiums:**

Bolschakow's.
G. A. Panin's.
Anissimow's.
Jakowlew's.
Kalning's.
Gamburzow's.
Petschatkin's.
Moschnewski's.
E. A. Popow's.
E. S. Popow's.
H. E. Popow's.
Die zwei P. S. Popow's.
Muchin's.
A. J. Kamarow's.
Rebinin's.
Dolbischew's.
A. K. Panin's.
Vier von J. M. Muchin.
Des Vereins der russ. Prikaschtschiken.
Auf den Namen der 2. Sappeurbrigade.
Nemtschinow's.
Puschkin's.
P. G. Kamarin's.
A. G. Kamarin's.
P. J. Rebinin's.
T. J. Tchenikow's.
Auf den Namen des Bischofs Arseni.

Stipendien-Kasse für die **Söhne lutherischer Pastoren** des livländischen Konsistorialbezirks, best. 8. Mai 1878

g) Feuerwehren.

Rigaer städtische Feuerwehr.
Brandmajor: Karl Schummer, ☎ 302.
Gehilfen des Brandmajors:
J. Schölting, ☎ 4420.
H. Schwenn, ☎ 404.

1. Abteilung, Hauptwache: Moskauer u. Turgenjewstr.-Ecke. Gegr. 1882. ☎ 320.
2. Abteilung, Hauptwache: Matthäistr. 9, ☎ 402.
3. Abteilung, Nebenwache: Jaroslawsche Str. 24, ☎ 403.
4. Abteilung, Nebenwache: Steinstr. 17, ☎ 404.
5. Abteilung, Nebenwache: Hansastr., gegenüber d. Zentralgüterbahnh., ☎ 401.

Baltischer Bezirk des Kais. Russ. Feuerwehrvereins, Küterstr. 14, ☎ 3787.
Präses: P. Großmann.
Vize-Präses: K. Schummer.
Schriftführer: Fr. Germann.
Kassaführer: G. Fahrbach.
Gibt die „Baltischen Feuerwehrnachrichten" heraus. Redakteur: K. Schummer.

Der **freiwillige Feuerwehr-Verein**, gegr. 1865 zum Zwecke der Unterstützung der Kommunalfeuerwehr. Er besteht aus aktiven (tätigen) und passiven (zahlenden) Mitgliedern. Spritzenhaus: ehem. Zeughaus der Stadtgarde, Rathausplatz 7, ☎ 4660.
Präses: Eduard Krause.
Schriftführer: E. Mündel.
Kassaführer: O. Stahl.
Hauptmann: P. Großmann.
Aelterer Brandmeister: O. Bendtfeldt.
Jüngerer Brandmeister: R. Schleicher.
Oberkommand. der Ordnungsmannschaft: W. Heinrichsen.
Kommand.: E. Halblaub.
Zeugmeister: E. Marggraf.
Rüstmeister: A. Woltner.

Die aktive Mannschaft wird gebildet aus der Blusen- u. der Ordnungsmannschaft.

A. Die Blusenmannschaft:
1. Kolonne: Rathausplatz 7.
Kommandeur: M. Anufriew.
2. Kolonne: Rathausplatz 7.
Kommandeur: J. Ewigull.
3. Kolonne: Jaroslawsche Str. 24.
Kommandeur: K. Kowarowsky.
4. Kolonne: Steinstr. 17.
Kommandeur: E. Veith.
5. Kolonne: Rathausplatz 7.
Kommandeur: G. Weinberg.

B. Die Ordnungsmannschaft versieht den Absperrdienst auf der Brandstätte.

Rigasche **Vorstädtische freiwillige Feuerwehr**, best. 7. Mai 1903. Station: Marthastr. 5, ☎ 3520, Vereinslokal: Mühlenstr. 105.
Präses: P. Belouſſow.
Vizepräses: T. Kanschewski.
Schriftführer: E. Schuberg.
Rentmeister: J. Berghardt.
Zeugmeister: J. Heyden.
Rüstmeister: K. Hübner.
Hauptmann: H. Suhna.
1. Brandmeister: K. Meißner.
2. Brandmeister: A. Müller.
Oberkommandör: W. Karlewitz.
Kommandöre: J. Ligger, A. Kalning, W. Wisbul; der Ordnungsmannschaft: R. Liebeck, A. Ertak.

Hasenholmer freiw. Feuerwehr, best. 15. Nov. 1905.

Hagensberger freiw. Feuerwehr, best. 17. Nov. 1903. Stand: Taubenstr. 15, ☎ 5610.
Präses: R. Freysinger.
Vizepräses: E. Meyer.
Kassaführer: A. Buschmann.
Hauptmann: E. Meyer.
1. Brandmeister: E. Müller.
2. Brandmeister: E. Leya.
Zeugmeister: O. Brassat.
Kommandöre: E. Lahme, H. Andersohn, A. Petschak, E. Hölert.

Freiwillige Feuerwehr der **St. Petersburger Vorstadt**, best. 9. Aug. 1911. Stand: Newastr. 10. Postadresse: Versohnsche Str. 5.
Präses: —.
Vizepräses: L. Reding.
Kassaführer: J. Schubbe.
Schriftführer: V. Urdewitsch.
Hauptmann: W. Sawitzki.
Oberkommand.: V. Urdewitsch.
Kommand.: M. Lecht.
Zeugmeister: A. Kasel.
Rüstmeister: H. Absing-Russau.

Peter-Feuerwehr, Romanowstr. 127a.
Präses: Fürst P. W. Engalitschew.
Vizepräses: J. Plume.
Kassaführer: Th. Legostin.
Schriftführer: A. Krewing.
Kommand.: D. Onuschenok.

Bahnhofsfeuerwehr der Riga-Oreler Eisenbahn, gegr. 1877.

Patrimonial-Feuerwehr, gegr. 1880, best. 11. Juni 1884.
Verwaltung: Kirchhofsstr. 20.
Vereinshaus: Gymnasialstr. 2a.
Präses: A. Mündel.
Vizepräses: E. Löser.
Kassaführer: R. Pirang.
Schriftführer: H. Pirang.
Rüstmeister: A. Männikson.
Zeugmeister: E. Fuhrmann.
Ehren-Hauptmann: G. v. Girgensohn.
Hauptmann: E. Juchnewitz, ☎ 6764.
Ordonnanz: J. Schmehl.
1. Brandmeister: H. Reinberg, ☎ 2466.
2. Brandmeister: E. Jürgensohn.
Oberkommand. der Ordnungsmannschaft: E. Schleicher.

1. Kolonne: Atgasen, Gymnasialstr. 2, ☎ 6002.
Kommandör: A. Seemann.
2. Kolonne: Bienenhof, Drawneeks Fabrik.
Kommandör: G. Skadding.
3. Kolonne: Lindenruhe: Ecke der Kontor- u. Altenburgstr.
Kommandeur: Chr. Kuno.
4. Kolonne: kl. Lagerstr. 6, Holms Fabrik. Kommandör: A. Ibiansky.

5. Kolonne: Margaretenstr. 20.
Kommandör: A. Haupt.

6. Kolonne: Ballastdamm, Ankerstr. 5.
Kommandör: M. Wassilewski.

Nordeckshöfer freiwilliger Feuerwehr-Verein, best. 6. Mai 1883.
Präses: W. Kreßler.
Vize-Präses: W. Frey.
Spritzenhaus und 1. Kolonne Bullensche Str. 18.
Hauptmann: H. Adamsohn.
Brandmeister: F. Andersohn.

2. Kolonne: Dünamündesche Str. 28.
Kommandör: K. Jansohn.

Mühlgrabener freiwillige Feuerwehr, best. 16. Aug. 1882.
Präses: A. Ahlers.
Vize-Präses: A. Schwartz.
Schriftführer: J. Luxting, Aahofsche Str. 2.
Hauptmann: M. Busekist, Seestr. 21
1. Brandmeister: And. Dombrowsky.
2. Brandmeister: O. Ikner.
Kommandeur der Ordnungsmannschaft: F. Bergner.

Schreyenbuscher freiwilliger Feuerwehr-Verein, best. 28. Sept. 1900.
Vorsitzender: E. Birkhahn.
Kassaführer: D. Kirsch.
Hauptmann: E. Weinberg.
Oberkommandeur: J. Sewischko.
1. Brandmeister: G. Rudsit.
Schriftführer: A. Legsde.

Freiwillige Feuerwehr auf der Fabrik der Ges. **Prowodnik**, best. 9. März 1907.
Präses u. Hauptmann: J. Hausen.
1. Brandmeister: E. Domela.
2. Brandmeister: E. Steinberg.

Freiwillige Feuerwehr auf der Baumw.-Man. **Strasdenhof.**

Bienenhöfer freiwilliger Feuerwehrverein, best. 29. Juli 1911.

Freiw. Feuerwehr auf der Fabrik der Akt.-Ges. **Textil.**
Präses: W. Posselt.
Hauptmann: Th. Schneidemann.
Brandmeister: —
Oberkomm. der Ordnungsmannschaft: A. Kreutzberg.

Freiw. Feuerwehr auf der Fabrik der Akt.-Ges. **„Kautschuk“**, best. 20. Nov. 1908.
Präses: R. Freysinger.
Schriftführer: J. Kette.
Hauptmann u. Brandmeister: G. Schlegel.
Kommand.: R. Wilks.
Zeugmeister: K. Bluhm.

Erster Rig. **Feuerwehrverein**, best. 28. Mai 1908.

Alexander-Feuerwehr, best. 16. Februar 1912. Verwaltung: Elisabethstr. 91. Depot: Moskauer Str. 54.

Freiwill. Feuerwehr auf der Anilinfabr. **Leopold Cassella u. Ko.**, best. 14. August 1912.

Rumpenhöffscher freiwilliger Feuerwehrverein, best. 21. Aug. 1912.

Majorenhöffsche freiw. Sommerfeuerwehr.
Verwaltungsrat: Riga, kl. Münzstr. 3.
Spritzenhaus: Majorenhof, Johmenstr. 28. Gegr. 1905.
Präses: A. Mertens.
Vizepräses: A. Zinnius.
Hauptmann: E. Mansfeldt.
Brandmeister: M. Schopp.
Rentmeister: E. Zippert.
Sekretär: O. Rehl.
Rüstmeister: E. Nuß.
Kommand. der Ordnungsmannschaft: Heinr. Grünwaldt.

Feuer-Telegraf der städtischen Feuerwehr in der Hauptwache, Moskauer und Turgenjewstr.-Ecke. Von da führen Sprechlinien zu den Ständen und Kommandos der 2., 3. und 4. Feuerwehr-Abteilung und der Station der 1. Kolonne der Patrimonialfeuerwehr in Altgasen. Direkte Telefonleitungen gehen von der Zentral-Station nach den Wohnungen des Hauptmanns, der beiden Brandmeister, des Oberkommandierenden der Ordnungsmannschaft und nach der 1. Kolonne der freiw. Feuerwehr.

Turmwache: auf der Hauptwache, Moskauer und Turgenjewstr.-Ecke.

Dieses ganze Meldungswesen ist 1912 in Umbildung begriffen.

Alarmirungszeichen für die Freiwillige Feuerwehr:

1 Glockenschlag: Innere Stadt.
2 Schläge: Petersburger Stadtteil.
3 Schläge: Moskauer Stadtteil.
4 Schläge: Mitauer Stadtteil.
5 Schläge: Vorburg und Weidendamm.
1 und 3 Schläge: Ambaren.
1 und 2 Schläge: Auswärtige Hilfe.

Bei ausgebrochenem Feuerschaden sind die vorgedruckten Nummern der betreffenden Meldestellen ausgehängt: In der Stadt: Am Stande der 1. Kolonne, Zeughaus der Stadtgarde; in der Petersburger Vorst.: Am Stande der 2. Kolonne, Artilleriestr. 11.

Feuer-Meldung

kann bei jeder, der hier unten angegebenen Meldestellen geschehen. Wer Telefon zur Hand hat, meldet am besten unter Nummer

321

bei der Hauptmeldestelle der Feuerwehr, um schleunigste Hilfe zu erlangen; erforderlich ist es in solchem Falle, kurz Straße und Haus, wo das Feuer ausgebrochen ist, sowie die Nummer des Telefons, durch das die Meldung erfolgt, anzugeben.

Es ist zu empfehlen, daß in jedem Hausflur die nächste Feuermeldestelle auf der Haustafel und an jedem Telefone die Nummer 321 für Feuermeldung angegeben wird.

Bei Ausbruch eines Feuerschadens sind folgende Maßregeln zu ergreifen:

1. Unverzügliche Meldung des Feuers, telefonisch oder auf der nächsten Meldestelle;
2. Schließen aller Türen und Fenster, damit der Zugwind das Feuer nicht anfache;
3. Sofortige Benachrichtigung des Hausknechts und der Einwohner des Hauses, namentlich in den über dem Feuerherde belegenen Stockwerken;
4. Bergung von Wertsachen, Dokumenten und Unersetzlichkeiten;
5. Entfernung sämtlicher Einwohner aus der brennenden Wohnung (bei starker Rauchentwicklung kriechend);
6. Die Pforte und die Haustür sind aufzuschließen, der Löschzug ist unten am Hause zu erwarten, um die Feuerwehr sofort genau unterrichten zu können.

Wenn obige Vorsichtsmaßregeln ergriffen würden, könnte das Feuer meistens im Entstehen unterdrückt, viel Unglück verhütet, und den Feuerversicherungsgesellschaften, und somit dem Nationalwohlstande viel Verlust erspart werden. Nur gar zu häufig geschieht die Meldung des Feuers viel zu spät, weil es den Hauseinwohnern unbekannt ist, wie die Feuermeldung zu geschehen hat, und weil in weiten Kreisen noch immer die irrtümliche Meinung herrscht, als müßte die Feuerwehr für ihr Erscheinen auf dem Brandplatze bezahlt werden.

Feuer-Meldestellen.

1. Krons-Gefängnis, Zitadelle Nr. 5.
2. Haus Oldenburg, Kaisergartenstr. 12.
3. Apotheke, Peterholmstr. 10.
4. 1. Weidendammm 1.
5. II. Stadt-Theater, Nikolaiboul.
6. Haus Paape, Katkesekeldamm 1.
7. Bolderaaer Bahnhof, Tel.-Bür.
8. Rosenkranz' Fabrik, 2. Weidend. 11.
9. Maximows Fabrik, Katkesekeld. 28.
10. Andreasholm, im Wächterhause des Börsenkomitees.
11. 5. städt. Brandkommando, Hansastr.
12. Haus Worm, Nikolai- und Mühlenstraßen-Ecke 25.
13. Apotheke, Alexanderstr. 2.
14. Stadt-Krankenhaus, Ritterstr. 7.
15. Alexander-Apotheke, Alexanderstr. 101.
16. Haus Schulz, Hospitalstr. 3.
17. Felser's Fabrik, Alexanderstr. 184.
18. Haus Gersdorff, Kaiserwald, Samsonstraße.
19. Rothenberg, Duntenhofsche Str. 18.
20. Apotheke Alexandershöhe, Apothekerstr. 16.
21. Oreler Bahnhof, Tel.-Bur.
22. Berlin's Sägemühle, Dampfstr. 35.
23. Haus Postneek, Bärenstr. 9.
24. Polizeiamt Schulenstr. 6.
25. Schopp, Schreyenbusch 2, L. 7.
26. Polizeiamt des 3. Petersb. Stadtteils,
27. Polizeiamt, Kaiserwald.
28. Schreienbusch, 1. Linie.
29. Stat. d. 4. Kolonne, Steinstr. 17.
30. Polizeiamt Schiffsstr. 15.
31. Filiale der Gasanstalt, Muckenholmstr. 27.
32. Hartmanns Oelmühle, alte Mit. Str. 38
33. Weiß' Cichorienfabr., Marienm. Str. 26
34. Holm's Fabrik, kl. Lagerstr. 6.
35. Haus Walbe, Lagerstr. 63.

36. Haus Kutzke, Lagerstr. 26.
37. Haus Sargewitsch, Dorotheenstr. 23.
38. Apotheke Kalnezeemsche Str. 62.
39. Altgasen, Dr. Schönfeld.
40. Roozen, Champetresche Str.
41. A.-Ges. „Kautschuk", Schlock. Str. 24.
42. Nordeckshof, Bullensche Str. 12.
43. Patrimonial-Feuerwehr, Altgasen.
44. Schmidt's Oelfabrik, alte Mit. Str. 62.
45. Rig. Drahtindustrie, Dünam. Str. 22.
46. Ilgez. Wollweberei, Dünam. Str. 51.
47. Polizeiamt, Dünamünd. Str. 5.
48. Bauskesche Str. 94.
49. Holzlager, Rancksdamm 10.
50. Haus Gaile, Gregorstr. 9.
51. Dom-Museum, Palaisstr. 2.
52. Lootsenhaus, am Dünaufer.
53. Börse, Schloßstr. 24.
54. Stadt-Theater.
55. Haus Jauch, Wallstr. 20.
56. Gewerbe-Verein, Königsstr. 30.
57. Stat. der 1. Kolonne, Rathausplatz.
58. Haus Klugmann, Schwimmstr. 32.
59. Polizeiamt, Jungfernstr. 9.
60. Polizeiamt, Elisabethstr. 22.
63. Ulei, Königsstr. 1.
64. Polytechnikum, Thronf.-Boul. 19.
65. Apotheke, Suworowstr. 34.
66. Apotheke, Alexanderstr. 34.
67. Haus Keck, Marienstr. 38.
68. Polizeiamt, Matthäistr. 9.
69. Haus Kolesnikow, Revaler Str. 67.
70. Haus Ullmann, Marienstr. 93.
71. Graumanns Apotheke, Gertrudstr. 79.
72. Korkenfabrik, Romanowstr. 87.
73. Baum, Rumpenhöffsche Str. 1.
74. Debbes, Ecke Stern- und Theresenstr.
75. Polizeiamt, Maurerstr. 12.
76. Haus Ter-Akopow, Mühlenstr, 127.
77. Petersb. Brandkommando.
78. Apollo-Theater, Pernauer Str.
80. Haus Antipow, Sadownikowstr. 12.
81. Debler's Apotheke, Jesuskirchenstr. 11.
82. Kronberg, Lubahnsche Str. 37.
83. Kirschfeld's Apoth., Moskauer Str. 55.
84. Stat. d. 3. Kolonne, Jarosl. Str. 24.
85. Allerheiligenkirche, Kathol. Str. 27.
86. Hammer's Holzpl., im Wächterhause.
87. Haus Spiridonow, Mosk. Str. 117.
88. Haus Roß, Mosk. Str. 191.
89. Polizeiamt, Dünaburger Str. 8.
90. Haus Jegorow, Kostromasche Str. 3.
91. Nikonorow, Dünaburger Str. 54.
93. Waggon-Fabrik, Wolmarsche Str. 2.
94. Kusnezow's Fabrik, Dreylingsbusch.
95. Holzplatz, Badstubenstr. 2—8.
96. Polizeiamt, Gertrudstr. 89.
97. Stadt-Feuerwache, Mosk. Str. 1.

Unbesetzte Nummern: 61, 62, 79, 92, 98, 99, 100.

Straßen-Feuer-Melder.

werden im Laufe des Jahres 1913 in Betrieb gesetzt werden.

D. Wohlfahrts-Einrichtungen auf großen Betrieben.

a) Auf der Fabrik **Prowodnik.** (Nach der Ende 1907 in 4 Sprachen herausgegebenen, reich bebilderten Beschreibung dieser Fabrik, Seite 118 und folgende.)

1. Beamtenhäuser: 4 Wohnhäuser für den Generaldirektor und die obersten Betriebsbeamten.
2. Arbeiterwohnhaus von 84 Wohnungen im Kiefernwalde beim Bahnhalte Rotedüna.
3. Aerztliche Hülfeleistung, vollständig kostenlos für 6000 Arbeiter und deren Familien, also für etwa 20 000 Menschen. Tätig sind 8 Aerzte und es bestehen Verträge mit dem Stadtkrankenhause, der Augenheilanstalt, einer Hals-, Nasen- und Ohren-, sowie einer Chirurgischen Klinik zur Aufnahme der Arbeiter für Rechnung der Fabrik.
4. Krippe und Kindergarten für 1000 Kinder von 6 Wochen bis zu 6 Jahren im Kiefernwalde beim Bahnhalte Rotedüna. Besuche werden gern gesehen und sind erwünscht. Die Pfleglinge erhalten für Rechnung der Fabrik von morgens 7 bis abends 7 Wartung, Kleidung und Nahrung.
5. Entbindungs-Anstalt für 24 Mütter in demselben Hause wie 4. — Die Arbeiterinnen oder die nicht arbeitenden Frauen der Arbeiter gebären unter Aufsicht eines Arztes und zweier Hebammen und werden bis zur Entlassung verpflegt, wo sie dann noch eine Unterstützung von 5 R. erhalten. Jedem Säugling hat der als Philanthrop bekannte Generaldirektor Wittenberg eine vollständige Ausstattung an Wäsche und Kleidung gestiftet.
6. Kinderschulen können der Vielsprachigkeit wegen nicht unterhalten werden, jedes schulpflichtige Kind eines Arbeiters erhält aber jährlich 10 R. Schulgeld. 1906 wurden dafür 10 000 R. verausgabt.
7. Gesellschaftshaus für Arbeiter mit Park, Tanzdiele, eigener Blas- und Streichmusik (20 Mann), 10 Billards, Kegelbahn, Küche, Bücherei, Zeitungstisch usw. Im Kiefernwalde beim Bahnhalte Rotedüna.
8. Damen-Musikkapelle.
9. Beamten-Kasino, ein Haus von 315 qm Grund mit Kegelbahn von 26 m Länge und 2 Billards. Mittagstisch. Eigene Kapelle von 20 Liebhabern.
10. Filiale der Reichs-Sparkasse ist auf dem Werke eingerichtet, um den Arbeitern den weiten Weg zur Stadt zu sparen. 250 Sparer hatten 1907 ein Guthaben von etwa 25 000 R.
11. Unfall-Versicherung der Beamten für Rechnung der Fabrik besteht für 110 Beamte in Höhe von $1^1/_3$ Million Rubel. 1906 wurde für 2 Unfälle 6500 R. bezahlt.
12. Unfall-Versicherung aller Arbeiter für Rechnung der Fabrik. 1906 wurden 3055 R. vergütet.
13. Unterstützungen der Arbeiter. Für verschiedene Zwecke, die sich teilweise mit dem oben Angeführten decken, wurden 1906 nicht weniger als R. 128 120 gezahlt.
14. Häuserbau-Unterstützungskasse. Würdigen Arbeitern wird zur Seßhaftmachung ein zinsfreies Darlehn bis zu 300 R. gewährt. 1906 waren 10 000 R. an 56 Arbeiter vergeben.
15. Bade-Anstalten, eine für die Meister und 5 für die Arbeiter mit 120 Wannen und Brausen.
16. Trinkwasser-Anlage aus einem 140 m tiefen Artesischen Brunnen, verteilt über das ganze Fabrikgrundstück. Bakterienfreies Wasser. Selbstschließende Kräne an den Ausflüssen.
17. Spar- und gegenseitige Hilfskasse der Angestellten zur Sicherstellung und Aufbesserung der Verhältnisse der Angestellten durch eine besondere Sparweise und zur Erteilung von Hilfen, die nicht zurückgegeben werden brauchen. Die Kasse verfügte 1907 über 130 000 R. und zählte 250 Mitglieder.

b) Auf der **Russischen Anilinfarben-Fabrik Leopold Cassella u. Ko.** Die Fabrik unterhält auf dem Fabrikgrunde, Buchtstraße Nr. 1, ferner auf den eignen, in der Nähe der Fabrik an der Schlockschen Straße Nr. 33—35 belegenen Grundstücken mehrere Wohnhäuser, in welchen den Betriebsbeamten freie Wohnung mit Beheizung und Beleuchtung geboten wird. — Die Beamten, die Arbeiter und -innen sowie deren Familien haben kostenlose ärztliche Hilfeleistung durch den Fabrikarzt, freie Medizin; die Arbeiterinnen außerdem unentgeltliche Geburtshilfe durch eine Hebamme. Nötigenfalls werden die Arbeiter für Rechnung der Fabrik von Spezialärzten behandelt. Die für Arbeiter und Arbeiterinnen getrennten, sehr geräumigen hellen luftigen Speiseräume nehmen ein ganzes Stockwerk des für Wohlfahrtszwecke speziell neu erbauten großen dreistöckigen Steingebäudes ein. — Im Souterrain dieses Hauses sind die geräumigen und bequem eingerichteten täglich zu benutzenden Baderäume mit Wannen für Frauen und Duschen für Männer nebst den angrenzenden Ankleideräumen untergebracht. Die Ankleideräume für Männer enthalten je zwei Kleiderschränke pro Mann, einen heizbaren Schrank für die Arbeits- und einen Schrank für die Straßenkleider. Im obersten Stock desselben Gebäudes befindet sich das Beamtenkasino, das die Angestellten mit Frühstück und Mittag versorgt, ferner verabfolgt das Kasino den Arbeitern auf Wunsch gegen geringe Zahlung mittags eine nahrhafte warme Suppe, eine Neueinführung, von der die Arbeiter einen ausgedehnten Gebrauch machen. Holz und verschiedene Nahrungsmittel, wie Kartoffel usw. kauft die Fabrik en gros ein und liefert sie zum Einkaufspreise das ganze Jahr hindurch in kleineren Mengen den Angestellten und Arbeitern. — Das Schulgeld für die schulpflichtigen Arbeiterkinder für die Elementarschule wird von der Fabrik gezahlt.

§ 16. Schulen und Lehranstalten.

a) Höhere Lehranstalten.

Rigasches **Polytechnisches Institut.**
(Рижскій Политехническій институтъ).
Thronfolgerboul. 19.

Verwaltungsrat.
Präses: Delegirter der Stadt Riga, Ingen. B. v. Schubert, Basteiboul. 6.
Vize-Präses: Dr. jur. R. v. Büngner, Nikolaistr. 15.
Direktor: Prof. Dr. Wold. v. Knieriem, Geh. d. Direktors: Prof. Th. Wlad.' Bucholtz.
Delegirte:
Delegirter der Stadt Riga:
Ing. Georg Kerkovius, kl. Neustr. 4.
Ing. B. v. Schubert, Basteiboul. 6.
deren Stellvertreter:
R. v. Büngner.
R. v. Klot.
Delegirte der Rigaschen Kaufmannschaft:
Viktor Mentzendorff.
Hugo Bockrodt, Elisabethstr. 17.
deren Stellvertreter:
Alfr. Braun.
Cand. rer. merc. Eug. Giel.
Delegierter der Revaler Kaufmannschaft:
Alex. v. Tobien, Jakobsstr., im Ritterhause.
Delegirte der Livl. Ritterschaft:
Landrat Th. v. Richter, Drostenhof.
Fr. Samson von Himmelstjerna.
deren Stellvertreter:
R. v. Hirschheydt.
Ew. Bar. Saß.
Delegierte der Kurländ. Ritterschaft:
Felix Baron Lieven.
R. v. Bötticher-Kuckschen.
deren Stellvertreter:
Baron E. v. Fircks-Normhusen.
Delegierte der Ehstländ. Ritterschaft:
Erich v. Grünewaldt, Bellenhof.
Baron Hoyningen-Hüne-Lelle.
deren Stellvertreter:
D. v. Rennenkampff.
Baron Vietinghoff.
Delegirte der Oeselschen Ritterschaft:
Rom. v. Helmersen.
Edm. Baron Saß.
deren Stellvertreter:
Bernh. Bar. Hoyningen-Huene.
Alb. Bar. Hoyningen-Huene.
Finanz-Sektion des Verwaltungsrats:
H. Bockrodt.
R. v. Helmersen.
Oekonomie-Sektion des Verwaltungsrats (Administration des Polytechn.-Geb.): B. v. Schubert, G. Kerkovius, Prof. O. Hoffmann, Prof. Th. Bucholtz.
Verwaltungskommission des Gutes Peterhof: B. v. Schubert, Prof. Dr. W. von Knieriem, Prof. Th. Bucholtz, Th. v. Richter.
Delegation der Verwaltung der chem. Untersuchungsstation: Prof. P. J. Walden. A. v. Tobien.
Administration der Dozenten-Pensionskasse: Dr. jur. R. v. Buengner, G. Kerkovius, Fr. v. Samson-Himmelstjerna.
Administration der Suworowstiftung (Dozenten-Witwen- und Waisenkasse) zum Andenken an den Fürsten Suworow: Dr. jur. R. v. Buengner, G. Kerkovius. Fr. v. Samson-Himmelstjerna.
Revidenten der Kassa- u. Buchführung: R. v. Klot, Dr. R. v. Buengner. Edm. Baron Saß.
Kanzlei des Verwaltungsrats:
Sekretär: Rechtsanw. Rob. Gottfriedt, Schmiedestr. 18/20, W. 3.
Buchhalter u. Rendant: KR J. v. Rakowski, Albertstr. 1W1.
Dessen Gehilfen:
Eugenie J. v. Rakowski, Albertstr. 1W1.
Kanzlist: Marie Zelewitz, Nikolaistr. 6.
Ministerial: K. Wezrumbe.

Direktion.
Direktor: Prof. Dr. W. v. Knieriem.
Direktors-Geh.: Prof. Th. Bucholtz, (Spr. tägl. 12—1).
Sekretär des Lehr-Komitees:
Prof. B. v. Wodsinski.
Dekane der Abteilungen:
Architekten:
Prof. W. G. v. Stryk.
Ingenieure:
Prof. B. v. Wodsinski.
Mechanik:
Prof. C. Clark.
Chemie:
Prof. Dr. chem. P. Walden.
Landwirtschaft:
Prof. Dr. Th. Bucholtz.
Handelswissenschaft:
Prof. Dr. D. E. v. Bergmann.
Kanzlei des Direktors (geöffn. v. 12—1 mit Ausnahme der Sonn- und Feiertage).
Geschäftsführer:
A. Döllen, Elisabethstr. 8, W. 5.
Dessen Gehilfe:
KA J. Beljajew, Schützenstr. 5, W. 5
Archivar:
TR J. Berskaln, Schulenst. 25, W. 40
Kanzleibeamter:
Alex. Waldmann, Suworowstr. 63.
Kanzleischreiber:
Frau Helene Waldmann, Suworowstr. 63, W. 24.
Ed. Ackermann, Sprenkstr. 34cW30.
Marg. Ackermann, Sprenkstr. 34cW30.
Pedelle:
A. Rohne, Nikolaistr. 24W7.
P. Rohne, Blumenstr. 1W36.
Ministeriale:
A. J. Duppur, Herrenstr. 28.

Lehrkörper:
Professoren:
SR Mag. et. Dr. oec. pol. E. v. Bergmann, Prof. der pol. Oekon., Thronfolgerboul. 23.
SR M. Berlow, Prof. der angewandten Mechanik, Felliner Str. 3, W. 6.
SR C. Blacher, Prof. d. chem. Technologie, Lüneburger Str. Villa Rose.
SR Dr. math. P. Bohl, Prof. d. höheren Mathem., Basteiboul. 8, W. 9.
SR Mag. bot. Th. Bucholtz, Prof. der Botanik, Elisabethstr. 7W7.
SR C. Clark, Prof. der angew. Mech., Alexanderstr. 97, W. 3.
SR P. v. Denffer, Prof. d. mech. Technologie, Hamburger Str.
SR Dr. phil. B. Doß, Prof. der Mineralogie u. Geologie, Schulenstr. 13.
WSR M. Glasenapp, Prof. d. chem. Technologie, Basteiboul. 9, III.
SR Dr. phil. R. Hennig, Prof. der technischen Mechanik, Nikolaistr. 53.
SR O. Hoffmann, Prof. der Baulehre, Andreasstr. 3, W. 7.
SR A. Jaensch, Prof. der Ingenieurwissenschaften, Antonienstr. 3, W. 7.
WSR G. Kirstein, Prof. der Baulehre, Romanowstr. 13W9.
WSR Dr. W. v. Knieriem, Prof. der Landwirtschaft, Peterhof bei Olai (Kirchenstr. 31W8).
SR N. v. Ozmidoff, Prof. d. Elektrotechnik, Elisabethstr. 3, W. 7.
SR G. Schwartz, Prof. der Ingenieurwissenschaften, Felliner Str. 1, W. 5.
SR St. G. Schimanski, Prof. d. chem. Technologie, Marienstr. 4W21.
SR W. v. Stryk, Prof. der Architektur, Wasastr.
SR Dr. chem. H. Trey, Prof. der Chemie, Alexanderstr. 107, I.
WSR Dr. chem. Akademiker P. Walden, Prof. d. Chemie, Mühlenstr. 43W6.
SR Mich. Witlich, Prof. d. chem. Technologie, Weidendamm 10, W. 9.
SR B. v. Wodsinski, Prof. d. Ingenieurwissenschaften, Antonienstr. 10, W. 8.
Adjunkt-Professoren:
KR Erh. Britzke, Adj.-Prof. d. chem. Technologie, Felliner Str. 4W15.
SR Arn. Ernst' Buschmann, Adj.-Prof. der Landwirtschaft (Peterhof).
SR B. Ehrenfeucht, Adj.-Prof. f. Feldmessung, Mühlenstr. 3, W. 5.
KR Reinh. Adolf' Feldweg, der ang. Mech., Hagensberger Str. 1.
HR Edg. Karl' Jacobi, Adj.-Prof. für Wasserbauten, Hamburger Str.
Wsewol. Mich.' Keldysch, Adj.-Prof. für Ingen.-Wissensch., Nikolaistr. 67aW10.
SR K. Kupffer, Adj.-Prof. d. darstell. Geometrie, Säulenstr. 23W12.
SR Dr. phil. Mag. chem. Osk. Lutz, d. analytischen Chemie, Glockenstr. 9.
SR Bron Br.' Poncet de Sandon, Adj.-Prof. für Forstlehre, Mühlenstr. 3, W. 3.
SR Gerh. Baron Rosen, Adj.-Prof. f. Zeichnen, Puschkinboul. 6W1.
Nik. Schiemann, Adj.-Prof. d. angew. Mech., Elisabethstr. 23, W. 11.
SR Dr. phil. Mag. zool. Guido Alex.' Schneider, Adj.-Prof. für Zoologie, Romanowstr. 4W5.
SR Dr. phil. Percival Fr. Stegmann, Adj.-Prof. für Agronomie, Elisabethstr. 21.
Dozenten:
F. Amann, Lehrer der kaufm. und höh. Kalligraphie, Pauluccistr. 8, W. 1.
TR Walt. G. Arronet, Doz. f. Telegrafie. Ritterstr. 27W33.

Dr. phil. Step. Dav.' Basarewski, f. Mikrobiologie, Kaisergartenstr.14W4
SR E. Birkhahn, Doz. für Buchführung, Schützenstr. 0/12.
SR W. Bursian, Doz. f. landw. Fächer, Peterhof.
KR M. Centnerszwer, Dr. phil. Mag. chem., Doz. d. physik. Chemie, Alexanderstr. 38W10.
SR P. A. Dauge, Ass. am anal. Lab. u. Doz. für anal. Chemie, Newastr. 26W16.
A. Döllen, Doz. für Buchführung, Elisabethstr. 8, W. 5.
SR L. Dubois, Doz. der franz. Sprache, Alexanderstr. 11, Q. 3.
Gelehrter Agronom Fried. Aug.' Ferle, Doz. für Landwirtschaft, Elisabethstr. 2W4.
WSR E. Glasenapp, Doz. d. deutschen Sprache, Reimersstr. 1, Q. 4.
HR Osk. Hackel, Doz. d. Ing.-Wissenschaften, Schulenstr. 32W7.
KR F. Haensell, Doz. der Nat.-Oek., Alexanderstr. 91, W. 12.
SR Dr. phil. A. v. Hedenström, Doz. der Handelsgeographie u. Geschichte, Mühlenstr. 60, III.
KR Karl Heintz, Doz. d. angew. Mech., Puschkinboul. 10W16.
SR W. Jakubowski, Doz. der russisch. Sprache, Industriestr. 1W13.
SR Mag. E. Kangro, Doz. der Tierheilkunde, Mühlenstr. 59, W. 2.
HR Ed. Jul.' Kupffer, Doz. für Architektur, Säulenstr. 18W3.
HR Eug. Laube, Doz. für Architektur, Romanowstr. 70a.
Dr. jur. Aug. Theod.' Loeber, Doz. für Rechtswissenschaften, Herrenstr. 1W2.
Dr. phil. Osk. Jul.' Masing, Dozent für deutsche Spr., Nikolaistr. 53W10
SR Alfr. Meder, Doz. f. math. Fächer Mühlenstr. 5, W. 13.
KR Rud. Meyer, Doz. für Meteorologie, Jägerstr. 4W2.
KR Ad. Kas.' Milodrowski, Doz. für mech. Technol., Suworowstr. 15W5.
Heinr. Pirang, Dozent für Architektur, Kandauer Str. 8.
HR C. v. Schilling, Doz. d. Landwirtschaftsrechts.
KA Erich v. Schrenck, Mag., Doz. der deutschen Sprache, Antonienstr.13W5
HR Herm. A. Seuberlich, Doz. für Architektur, Mühlenstr. 29, W. 1.
Protohierei Mich. Lwow' Sinaiski, Doz. für Religion, Suworowstr. 24W22.
SR G. Taube, Ing.-Techn., Doz. für Masch.-Konstrukt., Ballastdamm 21.
KR H. v. Westermann, Doz. der kaufm. Arithmetik, Thronfolger-B. 33, IV.
Dr. phil. Rud. Fried. Zimmermann, Doz. f. engl. Spr., Kirchenstr.36W18.
SR K. Zumpft, Doz. für kaufm. Arithmetik, Felliner Str. 2aW3.

Assistenten:
And. N. v. Antropow, Ing.-Techn., Dr. phil., Ass. für Chemie, Schulenstr. 14, W. 9.
Boris A. Aristow, Ing.-Techn., Ass. f. angew. Mechan., Basteiboul. 9W13.
Ing.-Arch. Alwill Buchholz, Ass. für Ingenieur-Wissensch., Artilleriestr. 4.
Bruno F. Clark, Ing.-Tech., Ass. für angew. Mechanik, Theaterboul. 11.
Ing. Techn. Wilh. Alex.' Deubner, Ass. am synthet. Lab., Schulenstr.18W1
Alex. Jos.' Didebulidse, Ing.-Techn., Ass. f. Elektrotechnik, kl. Newastr. 13W17.
HR Erw. Joh.' Eegriwe, Ing.-Tech., Ass. am anal. Lab., Alexanderstr. 51W6.
HR W. M. Fischer, Dr. phil., Ing.-Mech., Ass. am anal. Lab., wohnt daselbst.
KR E. Fröhlich, Dr. d. Naturwissenschaft, Ing.-Chem., Ass. am synth. Lab., Albertstr. 0/13W14.
Paul Iw.' Grünberg, Ing.-Techn., Ass. im chem.-techn. Lab., Taubenstr. 17W2.
SR H. Hartmann, Arch., Ass. f. Arch., Malerstr. 5.
Ludw. Leop.' Huhnchen, Ing.-Techn., Ass. f. Elektrotechnik, Nik.-Str.8W15.
Jak. Chr.' Kalning, Ing.-Tech., Ass. für angew. Mechanik, Majorenhof, Viktoriastr. 23a.
Paul Reinh.' Kampe, Ing. arch., Ass. für Architektur, Basteiboul. 9W3.
HR Emil Wilh.' Kleinenberg, Ing.-Arch., Ass. f. Ing.-Wissensch., Schulenstr. 32.
HR K. E. Krause, Ing.-Tech., Ass. für chem. Tech., Kurmanowstr. 37W7.
Alf. Ed.' Neumann, Ing.-Tech., Ass. f. angew. Mechanik, Mühlenstr.74W17
K. K. Pohl, gelehrter Agronom, Peterhof.
SR N. Steinbach, Ing.-Chem., Ass. d. anal. Laborat., Elisabethstr. 37, W. 8.
SR Th. Tief, Arch., Ass. f. Baukonstr.-Uebungen, Antonienstr. 15, W. 24.
Okt. Jul.' Trebou, Dr. phil., Ass. für Bot., Industriestr. 1aW15.
Wl. Franz' Wencelides, Ing.-Techn., Ass. für angew. Mech., Säulenst.13.
Herb. Westermann, Ing.-Tech., Ass. f. mech. Technologie, Thronf.-Boul.3W9

Bibliothek, geöffnet werktäglich, mit Ausnahme der Ferien, 10—1 und 5—7.
Vorstand: Adj. Prof. K. J. Kupffer.
Bibliothekar:
KR E. Leiland, Säulenstr. 6W12.
Biblioth. Gehilfe:
Joh. Matth.' Mikutovicz, Zeltstr. 9.
Diener: P. Johannsohn u. Lange.

Physikalisches Laboratorium.
Vorstand: Assistent Rud. Alex.' Meyer.
Mechaniker: W. Rudometow.

Mechanische Werkstatt.
Vorstand: Doz. G. Taube.
Mechaniker: Ernst v. Schwech.

Elektrotechnisches Laboratorium:
Vorstand: Prof. N. v. Dzmidoff.
Assistenten: Alex. J. Didebulidse, Ludw. Huhnchen.

Chemische Laboratorien.
Vorstand: Prof. P. P. Walden.
Analytisches Laboratorium.
Vorstand: Prof. P. Walden.
Assistenten:
A. v. Antropow.
P. Dauge.
E. Eegriwe.
W. Fischer.
N. Steinbach.

Physik.-chem. u. elektrochem. Laboratorium.
Vorstand: Prof. P. Walden.
Doz.: Dr. M. Centnerszwer.
Synthetisches Laboratorium.
Vorstand: Adj.-Prof. Dr. O. Lutz.
Assistenten: E. Fröhlich, W. A. Deubner.
Chemisch-technologisches Laboratorium.
Prof. E. Blacher, Prof. Witlich, Prof. S. Schimanski, Adj.-Prof. Britzke, Ass.: K. Krause und P. Grünberg.
Chem. Lab. f. Techniker: Prof. H. Trey.
Laboratoriums-Materialverwalter:
A. Kasick (anal. Laboratorium).
M. Lange (synth. Laboratorium).
E. Reekfting (chem.-techn. Laborat.).

Chemische Versuchs-Station (geöffnet werktäglich 8—6).
Beirat: Prof. M. Glasenapp, Prof. W. v. Knierim, Prof. E. Blacher.
Assistenten:
Ing.-Tech. K. Schneider, Romanowstr. 4W5.
Ing.-Tech. S. Blumenfeld, Andreasstr. 1W7.
Cand. chem. H. Lemke, Gertrudstr. 42W8.
Ing.-Tech. K. K. Knoch, Theaterboul. 9W17.

Versuchsfarm Peterhof.
Vorstand: Prof. W. v. Knieriem.
Assistenten:
K. Pohl, W. W. Silffers.

Peterhofer Lehr-Forstwirtschaft:
Adj.-Prof. B. Poncet de Sandon
Walter Schönberg.

Anstalts-Arzt: Dr. med. August Berkholz, Kirchenstr. 7. (2—4.)

Hausverwaltung:
Direktorsgeh.: Prof. O. Hoffmann.
Verw. d. Installationen: Adj.-Prof. E. Blacher.
Intendant: A. Strauß, Polytechnikum.

Die bei dem Polytechnikum bestehenden Studenten-Corporationen.
Arconia, Newastr. 19.
Arctica, Suworowstr. 60, W. 1.
Baltica, Marienstr. 7.
Concordia, Jakobsstr. 14.
Rubonia, Pulverturm.
Selonia, Bazar Berg, III, W. 47.
Veletia, Mühlenstr. 117, W. 9.
Vironia, Dorpater Str. 55a.
etc. etc. etc.

b) Oeffentl. Gymnasien, Real-, Stadt- und Elementarschulen.

Gymnasien.

Alexander-Gymnasium, Suworowstr. 1. ☎ 1560.
Direktor: SR P. J. Bojarinow, im Schulgebäude.
Inspektor: SR W. A. Alexejew, Felliner Str. 8W9.
Religionslehrer:
Priester D. Sokolow, Suworowstr. 24W13.
Pastor J. Ruzel, Marienmühlenstr. 22
Pastor Th. Prätorius, Kiefernhalt, eigene Villa.
Ksends Jelinski, Schloßpl. 5.

Lehrer der russischen Sprache:
SR L. W. Oknow, Alexanderstr. 44.
D. J. Snamenski, Marienstr. 4W1.
KR D. J. Lebedew, Karolinenstr. 25
P. A. Barzilowitsch, Marienstr. 56.
HR P. L. Graschewski, Marienstr. 56
Lehrer der griech. und lat. Sprache:
Insp. SR W. A. Alexejew.
SR A. F. Klever, Elisabethstr. 31a.
SR F. S. Sinitzki, Säulenstr. 9.
A. A. Sauschkewitsch, Fellin. Str. 12
Lehrer der deutschen Sprache:
SR C. M. Mühlenbach, Ritterstr. 71
W. K. Krause, Nikolaistr. 69.
Lehrer der franz. Sprache:
Rob. Kryshanowski, Alexanderstr. 40W9
P. Th. Ackermann, Romanowstr. 4W3
Frl. J. Trean, Kirchenstr. 25W3.
Lehrer der Mathematik:
SR M. W. Adrianow, Bäckereistr. 10.
Iw. F. Jagowd, Nikolaistr. 67aW9.
B. A. Masing, Elisabethstr. 77W8.
K. S. Wassilkow, Marienstr. 56W20
Lehrer der Physik u. Kosmografie:
KA A. J. Iwanow, Nikolaistr. 67aW9
Lehrer der Geschichte:
M. A. Schebujew, Thronfolger.-B. 6
N. K. Bessedin, Suworowstr. 49W32.
Lehrer der Naturgeschichte und Geografie:
Fürst W. W. Wolkonski, Kirchenstr. 35.
KS J. P. Keiß, Alexanderstr. 44W6
Rechtslehrer:
SR Eug. J. Ribson, Kaisergartenstr. 4
Lehrer der Vorbereitungsklasse:
KA M. J. Sawalny, Fellin. Str. 3.
Lehrer der Kalligrafie u. des Zeichnens:
SR A. P. Schustow, Newastr. 9W26.
O. J. Raister.
Lehrer des Gesanges:
J. M. Witkind, Suworowstr. 8W8.
S. S. Glauer, Schloßstr. 14W9.
Gehilfen der Klassenlehrer:
KA A. S. Kann, Marienstr. 70W49.
GS A. N. Dubinski, Alexanderstr. 2.
Lehrer für Gymnastik:
(Sokolturnen):
O. J. Woitischeck, Zollstr. 4W20.
Leut. A. P. Petrow, Taubenstr. 7.
Gymn.-Arzt: Dr. med. KA G. Musinowicz, Alexanderstr. 28, W. 9.
Zahnarzt: Bloch, Sünderstr. 22.

Gymnasium des Kaisers Nikolaus I.
Nikolaistr., ☎ 1992.
Direktor:
WSR P. S. Polsinski, im Schulgeb.
Inspektor:
G. P. Gerbanenko, Bäckereistr. 10.
Schriftführer:
S. Sem. Tschulkow, im Schulgeb.
Lehrer der griech.-kath. Religion:
Priester F. Andr. Sokolow, Nikolaistr. 6, W. 20.
Lehrer der luth. Religion:
Pastor O. Pohrt, Bäckereistr. 10.
Pastor F. A. Kuzel, Marienmühlenstr. 22.
Lehrer der römisch-kath. Religion:
Priester A. Jelinski, Schloßpl. 5.
Lehrer der russ. Sprache:
Wjat. Mar.' Dembski, Mühlenstr. 61
SR M. M. Torgaschew, Elisabethstr. 9a, W. 15.
Lehrer der lat. u. griech. Sprache:
SR J. L. Michalewitsch, Pauluccistr. 11, W. 18.
Dm. P. Perepletschikow, Alexanderstr. 2.
Lehrer der Mathematik:
Wlad. Nik.' Sokolow, Packhausstr. 3.
J. A. Djukow, Kaisergartenstr. 20.
A. N. Nikolajew, Elisabethstr. 10.
N. J. Makarewski.
P. M. Barminski, Gertrudstr. 61W2.
Lehrer der Geografie:
J. D. Nowosselow, Albertstr. 12.
S. S. Jefremow, Hirtenstr. 6.
Lehrer der Geschichte:
P. J. Makridin, Romanowstr. 1.
E. A. Swiderskaja, Industriestr. 3a.
Lehrer der Naturgeschichte:
A. A. Dubianski, Thronf.-B. 3.
Lehrer der deutschen Sprache:
J. J. Wittand, Mühlenstr. 9.
Paul Jul.' Ecke, Nikolaistr. 23W17.
Adelaide Heinrichsen, Nikolaistr.
Lehrer der franz. Sprache:
H. Mc Laughlin, Königsstr. 8, W. 5.
M. J. Segreste, Mühlenst. 62, W. 12
Frl. Wera Konr.' Perseke, Nikolaistr. 8.
Lehrer des Zeichnens:
Iw. Al.' Poljakow, kl. Newastr. 2W9
Lehrer der Musik:
Ign. Zelewitsch, Schulenstr. 28.
Lehrer des Gesanges:
Wlad. Nenaschew, Mittelstr. 4W12.
Turnlehrer:
Heinr. W. Wichra, Zollstr. 4W17.
P. A. Filatow, Realschulgeb.
Gehilfen der Klassen-Ordinarien:
Jewl. Christ.' Kalnin und Sem. Tschulkow. im Schulgebäude.
Lehrer der Vorbereitungsklasse:
Mich. Mich.' Sobolew, Gertrudstr. 68W13 und Kalnin.
Lehrer der Rechtswissenschaften:
E. J. Ribson, Kaisergartenstr. 4.

Lomonossow - Mädchen - Gymnasium.
(Thronfolgerboulev. 29, ☎ 2614).
Präsident des kuratorischen Konseils:
kr Mich. Iw.' Iwanow, Smolensker Str. 18.
Präsident des pädagogischen Konseils:
WSR P. S. Polsinski, Direktor d. Nikolai-Gymnasiums.
Vorsteherin des Gymnasiums:
Fürstin J. N. Meschtscherski.
Klassendamen:
A. N. Jemeljanow, Kirchenstr. 24W3
A. P. Ischerskaja, Thronfolgerb. 29.
J. A. Bachirewa, Thronfolgerb. 29.
W. N. Paswik, Pauluccistr. 9W5.
W. J. Leikina, Suworowstr. 49W19.
W. N. Sawitsch, im Gymn.
E. K. Wassiljewa, Matthäistr. 40W8.
J. A. Koschkina, Thronfolgerb. 29.
Religionslehrer der griech.-kath. Konf.:
Priester A. Klimentowski, Dorpater Str. 86W4.
Priester W. Berezki, Alexanderstr. 21.
Priester Sokolow, im Alexandergymn.
Religionslehrer der luth. Konf.:
Pastor L. Adamowitz, Artilleriestr. 3.
Pastor Bernh. Erdmann, Elisabethstr. 9W25.
Religionslehrer der röm.-kath. Konf.:
A. A. Jelinski, Schloßplatz 5.
Lehrerinnen:
der russischen Sprache:
L. Ph. Belokrinitzkaja, Nik.-Str. 39.
J. A. Bachirew, im Gymnasium.
A. P. Ischerskaja, im Gymnasium.
E. A. Swiderskaja, Industriestr. 3a.
der deutschen Sprache:
A. Ph. Heinrichsen, geb. Schlepper, Albertstr. 3W9.
Frl. Bauer, Andreasstr. 3, W. 12.
der französischen Sprache:
K. P. Küri, Thronfolgerboul. 3, W. 26
der Arithmetik:
J. A. Bachirew, im Schulgeb.
J. A. Koschkina, im Schulgeb.
der Mathematik:
P. M. Barminski, Gertrudstr. 61.
N. P. Sljotow, Matthäistr. 31W8.
des Schönschreibens:
Ch. M. Mischtschenko, Kirchenstr. 35.
der Geschichte und Geografie:
E. A. Petkewitsch, Romanowstr. 18W9
der Handarbeiten:
W. N. Paswick, Pauluccistr. 9, W. 5.
der französischen Sprache (prakt.):
Frl. Sürscher, Schulgebäude.
der Gesundheitspflege:
weibl. Arzt A. J. Kieselbach, Schloßplatz 2.
des Turnens:
Marta Wille, Industriestr. 1W19.
Lehrer:
der Didaktik: P. S. Polsinski.
der russischen Sprache u. Pädagogik:
D. P. Brjanzew, Mühlenstr. 7, W. 6.
W. M. Dembski, Alexanderstr. 12W11
der Geografie:
J. D. Nowoselew, Albertstr. 12.
der Naturgeschichte:
L. W. Wardropper, Kaisergartenstr. 4W3.
der Fisik und Kosmografie:
J. A. Tscheljustkin, Basteiboul. 11.
der Geschichte:
M. J. Schebujew, Thronfolgerboul. 6, W. 8.
der französischen Sprache:
M. J. Segreste, Mühlenstr. 62.
der deutschen Sprache:
A. G. Blumenbach, Arsenalstr. 3W7.
des Zeichnens:
J. W. Tichomirow, Kurmanowstr. 11
des Gesanges:
M. F. Parfenow, Fabrikantenstr. 5. und Frl. Grigorjew, Dorp. Str. 49.
Tanzlehrer:
B. F. Porzycki, Antonienstr. 9.
Geschäftsführer des kuratorischen Konseils:
J. J. Einberg, Matthäistr. 50, W. 33.
Arzt: O. A. Alexejewskaja, Arzt an der Oreler Bahn.

Stadt-Gymnasium (Thronfolgerboul. 8). ☎ 2589.

Schulkollegium.
Präses: Direktor SR Nik. Friedr.' Koch.
Glieder:
Insp. HR Alex. Iw.' Protopopow.
Stadtrat Dr. med. Rud. v. Heerwagen und Stadtverordn. R. Baum.
Lehrer SR Wl. v. Ossmolowski.

Direktor:
SR N. F. Koch, Thronf.-B. 8W1.
Inspektor und Lehrer der russ. Sprache:
HR A. J. Protopopow, Thronf.-B. 8W2
Griech.-kath. Rel.-Lehrer:
Obergeistl. Mich. Sinaiski, Gertrudstr. 3W27.

Lehrer der Stammklassen:
der Religion evang.-luth. Konf.:
Cand. R. Zinck, Thronfolgerb. 8, Q. 3.
der russ. Sprache:
SR W. v. Ossmolowski, Matthäistr.15
der alten Sprachen:
SR P. Ehlers, Kirchenstr. 4a, W. 10.
SR W. v. Jakubowski, Industriestr. 1W13.
Kand. Roderich Walter, Alexanderstr.13
der Mathematik:
KR N. Ssjotow, Matthäistr. 31W8.
der Geschichte und Georgrafie:
SR W. Lichtarowicz, Elis.-Str.14aW22
der deutschen Sprache:
SR H. Löffler, Nikolaistr. 65, Garten.
der französischen Sprache:
KA Dr. phil. R. Zimmermann, Kirchenstr. 36W18.
des Zeichnens und des Schönschreibens:
Künstler J. Tichomirow, Kurmanowstr. 11, W. 10.

Lehrer der Parallelklassen:
der Religion evang.-luth. Konf.:
SR Dr. phil. A. Poelchau, Albertstr. 13.
der russ. Sprache:
Kand. Alex. Kawersnjew, Marienstr.4a
der alten Sprachen:
Cand. Herm. Kestner, Mittelstr. 4W15.
Cand. Alb. Kingi, Kirchenstr. 27W26.
der Mathematik:
SR A. Werner, Gertrudstr. 35, W. 2.
der Fisik:
HR J. Tscheljustkin, Mühlenstr. 39W3.
der Geschichte und Geographie:
KR J. Köhler, Nikolaistr. 69aW5.
der deutschen Sprache:
SR F. Gartz, Alexanderstr. 40W16.

Stundenlehrer:
der Religion griech.-kath. Konf.:
Geistlicher N. Archangelski, Puschkinb. 9.
Religionslehrer d. ev.-luth. Konf. f. Letten:
Cand. L. Adamowitz, Artilleriestr. 3W23.
Religionslehrer der röm.-kath. Konf.:
Mag. th. Alex. Jelinski, Schloßplatz 5.
Lehrer des mosaischen Glaubens:
M. Hochmann, Popowstr. 4.
Lehrer der russischen Sprache:
J. Wladimirski, Felliner Str. 13W6.
B. Prawdin, Romanowstr. 27W2.
der alten Sprachen:
TR A. Sauschkewitsch, Fellin. Str. 12.
der Geographie:
J. Matkowski, Paulluccistr. 1W7.
der deutschen Sprache:
G. Cleemann, Schützenstr. 2W9.
der französischen Sprache:
G. Bientz, Bärenstr. 12.
Lehrer der lettischen Sprache:
Rob. Klaustin, Mühlenstr. 34aW30.
Lehrer des Schönschreibens:
KA J. Langer, Schützenstr. 13W24.
Gesanglehrer:
Ant. Drexler, Arsenalstr. 3W8.
Turnlehrer:
fr O. Kiwull, Albertstr. 1W17.
für militärische Uebungen:
Kapitän W. Wiltschinski, Sprenkstr. 9.

Gehilfen der Klassen-Ordinarien:
fr O. Kiwull, Albertstr. 1W17.
KA S. Sokolow (mietw.), Nikolaistr. 53W13.

Lehrer der Vorbereitungskl.:
KA S. Sokolow, Nikolaistr. 53W13.
Peter Jablonowski, Sadown.-Str. 39.

Schularzt: KR Dr. med. Edm. Blumenbach, Romanowstr. 11.
Schriftführer: TR Karl Bergfeld, Friedensstr. 45W11.
Kanzlist: Wilh. Saul, Bartausche Str. 5.

Stadt-Töchterschule.

(Рижское гор. женское 6-классное уч.)
Nikolaistr. 2, ☎ 2230.

Inspektor:
SR Theodor Anders, Nikolaistr. 2, Q. 1, Spr.: werktäglich 12—1.
Dessen Gehilfe:
Oberlehrer KR Karl Richter, Nikolaistr. 2, W. 2.
Lehrer:
Pastor Th. Hoffmann, Wallstr. 22a.
SR Alex. v. Schäfer, Schulenstr. 28.
KR Nik. Troitzky, Romanowstr. 24.
Oberlehrer SR Wilhelm Lützelschwab, Friedensstr. 41.
Oberl. Moritz Hellmann, Wallstr. 22a.
KR Karl Girgensohn, Thronf.-B. 2.
KR Woldemar Svenson, Ritterstr. 16.
Stundenlehrer:
Protohierei W. Beressky, Alexanderstr.21
G. Cleemann, Schützenstr. 2W9.
Piers Lange, Marstallstr. 8.
Gustav Blum, Schulenstr. 10.
Ernst Werner, Gertrudstr. 35.
Lehrerinnen:
Frl. Anna Bock, Puschkinboul. 6, W. 11.
Frl. Marie v. Bähr, Thronf.-B. 2W9.
Frau Wera Nather, Fellinerstr. 3.
Frl. J. Bläse, Nikolaistr. 67bW16.
Frl. J. Neumann, Kirchenstr. 18.
Frl. Alb. Schuchhardt, Newastr. 26.
Frl. Math. Stilliger, Romanowstr. 18.
Frl. E. Perrot, Antonienstr. 4W8.
Klassen-Damen:
Frl. Ad. Tantzscher, Nikolaistr. 2, W. 4.
Frl. Adele Schultz, Kirchenstr. 7, W. 2.
Frl. Marie Grave, Nikolaistr. 2, W. 3.
Frl. P. Katterfeldt, Elisabethstr. 33W9.
Frau Konstanze Tiling, Kirchenstr.4a.
Frl. K. Katterfeldt, Nikolaistr. 2W5.
Frl. Elisabeth Svenson, Stralsunderstr., Haus Becker.
Frl. M. Jochumsen, Architektenstr. 1.
Frau Ludm. Shdachin, Kirchenstr. 18.
Frau Nadeshda Jssakow, Jägerstr. 4.
Frl. Klara Truhart, Jägerstr. 4W4.
Frl. Joh. Pacht, Kalkstr. 30, W. 3.
Frl. Marg. Pacht, Kalkstr. 30W3.

Realschule Kaiser **Peters I.**, Puschkinboul. ☎ 2613.
Direktor:
WSR F. J. Pokatilow, zugleich Lehrer der Mathematik, Schulgeb., W. 2.
Stellv. Inspektor:
SR Dr. phil. A. Musinowicz, Schulgeb. W1.
Lehrer:
der Religion:
Priester Th. Sokolow, Nikolaistr.8W20
Priester N. Archangelski, Puschkinb.9
Pastor K. Freudenfeld, Elisabethstr. 77
Mag. theol. A. Jelinski, Schloßplatz 5.
der russischen Sprache:
KR Jw. Jlj.' Sacharow, Basteiboul. 9W9.
KA Alex. An.' Poluektow, Alexanderstr. 98W5.
der deutschen Sprache:
SR Dr. phil. A. A. Musinowicz, Schulgebäude.
SR O. W. v. Horlacher, Mühlenstr. 5W5.
Martha Wilcken, Konv. h. Geist 2.
der französischen Sprache:
SR Jos. J. Bastin, Kaisergartenstr. 1.
M. J. Karagodina, Kurmanowstr. 9.
der Mathematik:
SR N. S. Matwejew, Thronfolgerboul. 2W22.
SR W. N. Sokolow, Mittelstr.12W1
der Physik und Mathematik:
SR P. J. Pawlinow, Mühlenstr. 53a.
der Geschichte:
KA N. M. Belewitinow, Industriestr. 3aW12.
der Geografie:
Kand. A. G. Grubnjak, Newastr.29.
der Naturwissenschaft
SR L. E. Newsorow, Kaisergartenstr. 4, W. 20.
der Rechtskunde:
WSR W. J. Bukowski, Elisabethstr. 10W10.
des Zeichnens:
Akadem. Künstler SR N. M. Ossin, Felliner Str. 7W34.
Arch.-Jng. T. A. Klever, 1. Weidendamm 13W20.
der Vorbereitungsklassen:
KA P. J. Goweino, Elis.-Str.77W13
W. A. Wassilewski, Alexanderstr. 89.
Turnlehrer:
H. W. Wichra, Zollstr. 4.
P. A. Filatow, Schulgebäude W5.
Leutnant J. J. Firsow, Säulenstr.93
Lehrer des kirchl. und weltl. Gesanges: Kriwell, Schulgebäude W6.
Gehilfe d. Klassen-Ordinarien:
A. A. Kriwell, Schulgeb. W. 6.
Sekretär:
HR Ch. J. Feldmann, zugleich Lehrer des Schönschreibens und der Religion, Schulg. W3.
Schularzt:
KR Dr. N. v. Rudakow, Jakobsstr. 20.

Stadt-Realschule, Nikolaistr. 1.
Direktor:
SR Paul Feod.' Westberg, Nikolaistr.1
Inspektor und Lehrer der Geschichte und Geografie an den Normalklassen:
SR E. Mettig, Mühlenstr. 53aW9.
Lehrer an den Normalklassen:
Lehrer der Religion:
Priester Nik. Andr.' Perechwalski, Alexanderstr. 21, W. 3.
Pastor A. Grünberg, Nikolaistr. 21.
Kath. Pr. A. Alex.' Jelinski, Schloßpl.5
Lehrer der russ. Sprache:
SR R. Jaesche, Mühlenstr. 53b, W. 24.
Lehrer der Mathematik und Physik:
SR Basil Kupffer, Gertrudstr. 10/12.
SR Franz Maschotas, Mühlenstr. 40.
Lehrer der deutschen Sprache:
SR K. Walter, Mittelstr. 3W1.
Lehrer der franz. Sprache:
SR A. Vogt, Alexanderstr. 11.
K. Westberg, Kirchenstr. 45W19.
Lehrer des Zeichnens:
SR K. Niländer, Nikolaistr. 53, W. 6.
Lehrer der Naturwissenschaften:
KR Nik. Alex.' v. Oern, Schulenstr.25

Lehrer in den Parallelklassen:
Lehrer der Religion:
Pastor Joh. Ramann, Pastorat Dahlen
Lehrer der russ. Sprache:
SR Wl. F. Bubrich, Dorp. Str. 20.
KA Alex. Jul.' Skerst, Nikolaistr.66W2
Iw. Feod.' Dobrosrakow, Kirchenstr.4a
Lehrer der Geschichte u. Geographie:
SR Kand. Fr. Westberg, Alexanderstr. 2W7.
Lehrer der Mathematik:
SR H. Huhn, Lübeckerstr. Villa Heine.
SR M. Schiksnis, Mühlenstr. 64.
Mathematik, Physik, Chemie:
HR M. N. Göldner, Säulenstr. 45W17
Lehrer der deutschen Sprache:
Mag. E. v. Schrenck, Antonienstr.13.
Ernst Gurland, Schulenstr. 10W8.
Lehrer des Zeichnens:
SR A. Pihlemann, Altstadt 9.

Stundenlehrer:

der Religion:
Pastor Edg. Model, Säulenstr. 20W13.
Lehrer der deutschen Sprache:
Joh. Jan' Wittandt, Mühlenstr. 9W20.
Mor. Th.' Hellmann, Wallstr. 22a.
Lehrer der französischen Sprache:
Osk. Görtchen, Schulenstr. 14, W. 23.
der englischen Sprache:
Miss M. Turk, Andreasstr. 1.
Frl. E. Arnold, Elisabethstr. 15W4.
der lettischen Sprache:
Pastor F. Ruzel, Marienmühlenstr. 22.
Lehrer der Geografie:
Hans Haensell, Säulenstr. 6W21.
Nik. Karausch, Alexanderstr. 40W33.
Gust. Bluhm, Schulenstr. 10W8.
der Chemie:
Ing.-Tech. Wilh. Alex.' Deubner, Schulenstr. 18W1.
Lehrer der kaufmännischen Wissenschaften:
N. Sablotzki, Suworowstr. 98.
Hans Haensell, Säulenstr. 6W21.
Lehrer der Gesetzeskunde:
H. v. Röpenack, Alexanderstr. 28W7.
Lehrer des Gesanges:
A. Nus, Schützenstr. 7W5.
Gehilfen des Inspektors:
H. Hänsell, Säulenstr. 6W21.
Osk. Görtchen, Schulenstr. 14, W. 23.
A. Koserowski, Kirchenstr. 20W2 (zugleich Schriftführer).
Turnlehrer:
A. Engels, Newastr. 3W11.
Siegfr. Hermann, Kirchenstr. 4W6.
Schularzt:
Dr. H. Bosse, Elisabethstr. 21a.

Stadt-Handelsschule, Gogolstr.
Kuratorium:
Präses: —.
Glieder:
Stadtverordn. N. F. Pirang.
Stadtverordn. H. Frobeen.
SR P. Westberg.
KR N. Sablotzki.
Sekretär: H. Jochumsen.
Lehrpersonal:
Inspektor:
KR N. Sablotzki, Suworowstr. 98.
Lehrer:
Religionslehrer:
Priester P. L. Sinaiski, Paulucci-str. 3.
Pastor E. Doebler, Fellin. Str. 10.
Pastor R. Hilde, 1. Weidend. 20.
Priester A. Jelinski, Schloßpl. 5.
Etatmäßige Lehrer:
KA F. Staschewitz, Ritterstr. 39.
KA Jew. D. Bogdaschitsch, Gertrudstr. 67.
L. A. Nawarski, Hilfsstr. 5.
HR A. J. Worby, Konsulstr. 7.
SR J. J. Janewitsch, Dorp. Str. 41.
KR K. v. Lawrynowicz, Gertrudstr.32.
A. F. Morosow, Gertrudstr. 62.
O. J. Neumann, Stralsund. Str.
Fr. Krasting, Gertrudstr. 49.
M. Maisit, Romanowstr. 12.
KA A. P. Winogradow, Sprenkstr.13.
Stundenlehrer:
SR K. Niländer, Nikolaistr. 53.
J. W. Tichomirow, Kurmanowstr. 11.
M. J. Sberanowski, Romanowstr. 15.
Stundenlehrerin:
M. v. Gussewitsch, Alexanderstr. 36.
Schriftführerin:
O. Sablotzki, Antonienstr. 15.
Schularzt:
HR Dr. E. Neuenkirchen, Romanowstr. 10.

Stadt-Gewerbeschule, Gogolstr.
Direktor:
Ing. B. Clark, Theaterboul. 11.
Dessen Gehilfen:
Th. Schiller,
M. Jankewitsch.
M. Maisit.
D. Wassiljew.

Lehrer:

Architekt A. Aschenkampff.	J. Albrecht.
Maler B. Borchert.	J. Jöggi.
Bildhauer A. Volz.	Pastor P. Rosenberg.
W. Deubner.	D. Wassiljew.
A. Medholdt.	Ing. A. Didebulidse
S. J. Saweljew.	J. Suprunow.
K. Siegmund.	A. Leeping.
F. Werren.	E. Neumann.
J. Wolff.	M. Eiche.
J. Ohsolin.	B. Jürgenson.
M. Maisit.	Th. Pantelejew.
E. P. Grunduls.	A. Gailis.
M. Matwejew.	N. Sahnis.
K. Meyer.	P. Keppit.
E. Schukow.	E. Leeping.
Ing. L. Huhnchen.	A. Avronet.
A. Luse.	Ing. Techn. H. von Westermann.
Archit. G. Bertschy.	Ing Techn. K. Stickel.
Ing. O. Hackel.	Ing. Rich.
Past. Th. Prätorius	E. Gramtz.
Pastor Th. Hilde.	E. Freimann.
Priester Sinaiski.	J. Reekstin.
Priester J. Titow.	Th. Stachowski.
Ksends Jelinski.	W. Dserewjago.
N. P. Saweljew.	
N. Karausch.	
J. Grünberg.	

Realschule A. Miller, Theaterboul. 11, ☎ 4836.
Inhaberin: K. Miller.
Direktor: SR N. Papilow.
Lehrer: Pastor Th. Prätorius.

Priester P. Sinaiski	A. Schustow.
L. Baumert.	W. Serejchenko.
A. Jelinski.	S. Herrmann.
A. Bluhm.	W. Lützelschwab.
A. Boiko.	S. Orlow.
A. Bratsch.	E. Potapowa.
L. Bresowski.	J. Raister.
E. Freymann.	E. Ribson.
G. Golosfewitsch.	W. Sams.
W. Heergeist.	A. Sewerow.
B. Griebe.	E. Wassilkow.

Arzt: Dr. H. Wassermann.
Schriftführer: L. Miller.

Rigaer **Kommerzschule** des Rig. Börsen-Verein (eröffnet 21. (8.) August 1901). Todlebenboul. auf der Esplanade. ☎ 1440

Verwaltungsrat:
Präses: Aeltester Wilh. Kerkovius.
Glieder:
Ch. Drishaus. W. Jestanowitsch.
F. J. Laurentz. W. Reimers. E. Schwartz u. Direktor Fr. Demme.
Suppleanten:
J. Müller. Dr. oec. pol. R. Erhardt.
Sekretär: A. Unverhau.

———

Direktor: WSR Fr. Demme, Schulhaus
Inspektor: A. Unverhau, Schulhaus.
Religionslehrer der Griech.-Kath. Konf.:
Protohierei Mich. Ssinaiski, Suworowstr. 24W22.
Ev.-luth.: Wold. Huhn, Nikolaistr. 69W5
Lehrer der russischen Sprache:
KR A. P. Mossakowski, Lenzstr.
Al. Iw. Koslow, Mühlenstr. 71W7.
O. Subarewa, Zollstr. 2W18.
Th. Iw.' Pantelejew, Todl.-Boul. 8.
M. J. Sberanowski, Alexanderstr.23W9
Lehrer der deutschen Sprache:
Th. Dobbert, Alexanderstr. 40W30.
A. Blumenthal, Jakobstr. 20W7.
Dr. O. Masing, Nikolaistr. 53W10.
Lehrer der französischen Sprache:
P. Ackermann, Romanowstr. 4.
Frl. E. Komer, Alexanderstr. 31W12b.
Frl. Hirth, Mühlenstr. 4W1.
Frl. Gieß, Kirchenstr. 32W4.
Lehrer der engl. Sprache:
Karl Westberg, Kirchenstr. 45W19.
Frl. M. Gussewitsch, Alexanderstr.36W14
R. Urch, Schulenstr. 28, ☎ 6227.
Lehrer der Mathematik:
R. Meder, Mühlenstr. 5W13.
Dr. Bernstein, Kirchenstr. 4aW4.
Dozent R. Meyer, Jägerstr. 4.
Lehrer der Geografie und Geschichte:
Dozent Dr. Alfr. v. Hedenström, Mühlenstr. 60W7.
Otto Gautzsch, Schulenstr. 36.
W. Wulffius, Mittelstr. 9W8.
Lehrer der Naturgeschichte:
Dr. Erw. Taube, Suworowstr.31aW22.
Lehrer der Physik u. Geografie:
E. Mittelstädt, Albertstr. 1W12.
Lehrer der Chemie und Warenkunde:
Ing.-Techn. Wolfg. Wachtsmuth, Mittelstr. 9W12.
Lehrer der Buchführung:
A. Kneet, Todlebenboulevard 10.
Lehrer des Zeichnens:
Edg. Hartmann, Alexanderstr. 85W4, ☎ 1026.
Lehrer des Rechnens und Schönschreibens:
Fr. Werren, Industriestr. 1, W. 16.

Turnlehrer:
K. Werkenthin, Nikolaistr. 11W15.
Lehrer des Gesanges und der Orchesterübungen:
Musikdir. Hans Nedela, Nikolaistr. 23.
Schularzt:
Dr. med. R. v. Haken, Alexanderstr. 35
Schriftführer:
Frl. Charl. Fehre, Jägerstr. 4, W. 13.
Kanzlistin:
Frl. Magda Gieß, Kirchenstr. 32, W. 4

Navigationsschule für weite Fahrt (im Seemannshause), Schiffsstr. 25, ☎ 1098. (Unterhalten vom Börsen-Komitee.)
Leiter der Schule:
Kapitän Wolfgang Russow.
Lehrer:
Ingenieur O. Kohlhaase.
Dr. med N. Klimowitsch.
P. Modin.
Rechtsanw. E. Pabst.
Protohierei Mednis.
B. Kordes.
Cand. rer. merc. H. Haensell.
N. Bajanow.
J. Wittandt.
N. Urch.

Stadtschulen.

Rigasche **Peter-Paul**-Stadtschule, Säulenstr. 11, im Hause der Peter-Pauls-Brüderschaft.
Schul-Inspektor:
KA J. A. Petuchow-Dmitrijew.
Lehrkräfte.
Religionslehrer:
S. J. Aseliski, Friedensstr. 13.
A. J. Gailis, Säulenstr. 95W16.
P. Silowitsch, Schloßplatz 5.
Lehrer:
A. P. Arronet, Nikolaistr. 53W16.
KA E. P. Rumm, Schulenstr. 25W42.
KS W. J. Sadowski, Säulenstr. 11.
D. A. Paliwoda, Säulenstr. 11.
Lehrerin für die deutsche Sprache:
Frl. J. G Kraukft, Newastr. 7W16.
Lehrerin für die französische Sprache:
O. B. Kostenitsch, Elis.-Str. 20aW24.
Lehrer des Gesanges:
A. A. Lokmann.
Arzt: L. Gauderer, Alexanderstr. 31.

Vierklassige **Stadtschule**, Romanowstr. 55. (Knabenschule der Kais. Katharina II.) ☎ 3562.
Inspektor und Lehrer: J. O. Merkulow.
Religionslehrer:
Priester Muraweiski, Artilleriestr. 21
W. Osolin.
Ksends Silowitsch.
Lehrer:
M. Orlowski.
KA K. Aschmann.
K. J. Senjuk.
W. Bystrow.
M. Kusnezow.
d. Zeichnens:
Rjasanzew.
d. Musik: Tscherjukin.
Turnlehrer: Leutn. Matzkewitsch.
Lehrerin d. fr. Sprache:
Prokopowitsch.

Elementarschulen:
1. Krons-Elementarschulen.

Handwerkerschule zum Andenken an Kaiser Alexander III. Moskauer Str. 140c.
Direktor: Alex. Winogradow.
Inspektor: Georgi Antonow.
Lehrer: Alex. Kultischew.

Elementarschule, Jaroslawsche Str. 13
J. Orlow, Jaroslawsche Str. 13.
Jak. And.' Vander, Jarosl. Str. 13
Lehrerinnen:
Lydia Wass.' Skworzow.
Kath. Laur.' Konstantinow.

Elementarschule für Knaben u. Mädchen, Apothekerstr. 40.

Elementarschule, Dünamünd. Str. 38.
Lehrer: Konst. Kowalow.

Elementarschule für Kn. u. Mäd. der Zollbesucher.
Vorst.: Sofie Eglit, Annenstr. 2.

3. Krons-Elementarschule, Schreyenbusch 4, 22.
Vorsteher: Joh. Osche, Schreyenb. 5,8b
Vorsteherin: Frau Kath. Iwanow.

4. Krons-Elem.-Schule, Mosk.Str.54.
Vorst.: Anna Haberkant.

6. Krons-Elem.-Schule, Kathol.Str.58
Vorst.: Grig. Chochlow.

7. Krons-Elem.-Schule, Mosk.Str.163.

8. Krons-Elementar-Schule, Sadownikowstr. 41.
Vorst.: Anna Leonid' Anissimow.

9. Krons-Elem.-Schule, Hapsaler Str. 12.

10. Krons-Elem.-Schule, Schiffsstr.36.

12. Minister.-Schule, Marienstr. 110.

14. Krons-Elementar-Schule, Mosk. Str. 163.

17. Krons-Elementar-Schule, Mühlgrabener Str. 14a.

Kronskirchspielsschule, Matthäistr. 37.
Schulvorsteher und Lehrer:
J. Reekstin, Matthäistr. 37.
Lehrer:
A. J. Jekuß, Thronfolgerboul. 19.
E. P. Kurmis, Matthäistr. 37.
Geistl. A. Modestow, kl. Lubahnsche Str. 9.
Schularzt: Dr. W. Loewenberg, Neustr. 24.

2. Stadt-Elementarschulen.
Vereinigte **Stadt-Elementarschulen** am Todlebenboul. 8.
Inspektor:
GS W. Sahlit, Todlebenboul. 8W1.
Erste Lehrer:
GS K. Grube, Orgelstr. 2.
GS Jul. Abel, Petersb. Ch. 115W33
GS J. Krischkan, 1. Weidend. 3.
GS J. Witte, Kapselstr. 5W1.
GS A. Schönberg, Dorpaterstr. 82.

Zweite Lehrer:
P. W. Skubin, Mosk. Str. 144.
GS J. Meyer, Todlebenboul. 8W2.
Dritte Lehrer:
Th. Pantelejew, Todlebenboul. 8W3.
W. Lejeneek, Talstr. 14W26.
Religionslehrer: griech.-kath. Konfession:
N. P. Schalfejew, Dubbeln.
Lehrerinnen:
Johanna Osols, Gertrudstr. 117.
N. Frohberger, Marienstr. 55W29.
Handarbeitslehrerinnen:
D. Schweder, Peterpaulsstr. 2W2.
W. Braunstein, Nikolaistr. 85, W. 4.

Vereinigte **Stadt-Elementarschulen**, Suworowstr. 71.
Inspektor:
M. Jankewitsch, Suworowstr. 71.
Religionslehrer:
Priester Bormann, Friedensstr. 9.
Julian Gronski, Schloßplatz 5.
Erste Lehrer:
GS E. Weinert, Gertrudstr. 74, Q. 2.
P. Ramming, Dubbeln, Kirchenstr. 24
GS Joh. Abbel, Mühlenstr. 74, W. 15
E. Mednis, Newastr. 11, W. 22
Zweite Lehrer:
P. Abbul, Dünamünd. Str. 4.
Mich. Matwejew, Suworowstr. 71.
Hilfslehrer:
J. Wassiltschenko.
Lehrerinnen:
H. Trussowa, Pauluccistr. 10W11.
O. Treuland, Lagerstr. 11, W. 11.
M. Mende, Artilleriestr. 5W4.
Erna Sandau, Sprenkstr. 29, W. 4.

Vereinigte **Stadt-Elementarschulen** im Stadtschulhause an der Rodenburgstr. (zwischen der Popow- u. Kosakenstr.)
Inspektor: S. Saweljew, im Schulgeb.
Lehrer erster Klasse:
GS Alex. Medtholdt, im Schulgeb.
Pet. Zihrul, Gertrudstr. 103W18.
N. Andrejew, Katholische Str. 1.
Lehrer zweiter Klasse:
Jak. Kulbusch, Romanowstr.112aW36
Mart. Auser, Romanowstr. 70bW19.
Lehrer dritter Klasse:
Konst. Orlowski, Romanowstr.41W3.
H. M. Salnis, Newastr. 11W22.
Lehrerinnen:
N. Motschalkina, Ritterstr. 28W28.
E. Lecke, Popowstr. 1, W. 3.
M. Saweljewa, Gertrudstr. 63W6.
H. Trussow, Pauluccistr. 11, W. 10.
J. Andrejewa, Katholische Str. 1.
Religionslehrer:
A. Andrejew, Kathol. Str. 27, W. 2.
W. Channow, Kathol. Str. 27W3.
J. Latwis, Katholische Str. 21.

Vereinigte **Stadt-Elementarschulen** im Stadtschulhause an der Dorotheenstr. 41a.
Vorst.: Iw. Jefimow.
Lehrer: Priester P. Mednis, P. Tyischinin, J. Leepin, J. Rundel, P. Kuhla, J. Birnbaum, K. Brenzen, A. Woit, E. Osolin, P. Jurjan.
Lehrerinnen: H. Jurjan, A. Weinberg, W. Brjanzew, E. Staack, J. Osolin.

Dritte Rigaer **Stadtschule** Strusenstr.
Inspektor:
HR Wass. Iw.' Jachontow, Strusenstr.

Religionslehrer:
Protohierei Joh. Konst.' Jakowlew, Turgenjewstr. 21W3.
Gust. Ant.' Lieven, Newastr. 25W10.
Ksends J. Latwis, Kathol. Str. 21.
Lehrer:
Mich. Ant.' Samojlenko, Newastr.21
K. Jak.' Zimbul, Marienstr. 18W7.
J. Dav.' Arajs, Marienstr. 44W13.
Turnlehrer:
Stabskap. Fr. Jos.' Tomaschewski, Ritterstr. 58W15.
Zeichenlehrer:
Dm. Dm.' Rjasanzew, Romanowstr. 73W21.
Lehrerinnen:
Magd. Ott.' von Saß, Säulenstr.29.
Elis. W. Tichomirowa, Thronfolgerboul. 21W27.
Gesanglehrer:
Paul F. Stoljarow, Kathol. Str.52.
Schularzt:
G. G. Sabeschinski, Weberstr. 1.

Alexandershöhe=Knaben= und Mädchenschule, Brückenstr. 30. Lehrkräfte: J. Treiberg. K. Hartmann. Frau P. Treiberg.

Stadt=Schule, Kremoner Str.
Lehrerinnen:
N. Agronomow, Kremoner Str.
E. Starodubow.
E. Taube, Dorpater Str. 30W3.
Lehrer:
K. Matthies, Revaler Str. 9W2.
N. Zirkunow, Alexanderstr. 147aW32
Religionslehrer griech.=kath. Bekenntn.: K. Dorin, Pauluccistr. 7.

Stadt=Freischule in **Alexandershöhe,** Adolfstr. 8.
Schulvorsteher: Eugen Podneek.
Lehrkräfte: Osw. Salsemneek. Pauline Podneek. J. Mattisohn. Alice Blumberg. M. Jurjan.

Stadt = **Elementarschule,** Schlocksche Str. 47a.
Lehrer: J. Brenz, K. Doroschkewitz, Fr. Strautmann.
Lehrerinnen: A. u. M. Kohzin. W. Norenberg.

Stadt - **Elementarschule** für Knaben, Wendensche Str. 43.
Lehrer: F. Semit. J. Geger.

Stadt - **Elementarschule** für Mädchen, Suworowstr. 46.
Leiterin: Frl. Pauline Rammann.
Lehrerin: Frl. Nina Prawdina. Fr. Julie Andrejew.

Vereinigte Stadt - **Elementarschulen** in Schwartzenhof, Lermontowstr., Ecke Luisenstr.
Inspektor: GS J. Zihrulis.
Religionslehrer:
Protohierei P. Mednis.
Erste Lehrer: GS M. Gerlins, Fr. Ehwin.
Zweite Lehrer: M. Eiche, R. Sungailis.
Lehrerinnen: M. Grundmann, A. Ehwing, M. Balk, K. Stachowskaja, M. Marowski.

Stadt-**Elementarschule** f. Mädchen, Zeltstr. 2a.
Vorsteher: P. Rode.

Lehrkräfte:
K. Pampe.
P. K. Tytschinin.
Frl. E. Steinberg.
Frl. N. Werchopjatnizkaja.
Frl. M. Feldmann.
Arzt: Dr. med. E. Mey.

Stadt=Elem.=Schule, Petersb. Ch. 120.
Lehrer: Reinh. Podneek.

Stadt-Elementar=Schule für Knaben u. Mädchen, Jaroslaw. Str. 2.
Lehrer: J. Suprunow, K. Perow, W. Ruppert.
Lehrerinnen: A. Afonassjew, J. Stebre.

Bickernsche Elem.=Schule, Petersb. Ch. 37.
Lehrer: Rud. Krastin.

Stadt=**Freischule.** Vorst.: Jak. Osolin, Rumpenhöffsche Str. 2a.

Hagenshof=Handwerker=Abendschule. Schwartzenhöffsches Stadtschulhaus.
Lehrer: GS J. Witte, P. Tytschinin.

Harras - Knabenschule, Brückenstraße 1.
Lehrer: K. Rudsit. Ed. Leviathan, Elisabethstr. 75W9.

Harras=Mädchenschule, Rancksdamm 1.
Vorsteherin: Frau H. Lerch.
Lehrkräfte: Frl. M. Balk.
Frl. Ida Perkon.

Harras - Mädchenschule, Brückenstraße 1.
Lehrkräfte:
Frau Ch. Schönberg, Reval. Str.82
Frl. A. Macht.
Frl. O. Silbert, Ritterstr. 20W32.

Ilgezeem=Knabenschule, Hamannstr. 2.
Lehrer: S. Erdmann. A. Luse.

Ilgezeem=Stadt=Elem.=Schule, Weißenhöffsche Str. 8b.
Vorsteher: GS Adam Gr.' Kohzin.
Lehrkräfte: And. Spudin. Paula Leepin. Milda Wihtolin. Berta Bothmann. Albertine Groot. Olga Talschina.

Johannispforte = Knabenschule, Mojtauer Str. 209. Lehrkräfte: J. Winsarais. A. Switow. Protohierei A. Modestow.

Johannispforte = Mädchenschule, Mojtauerstr. 209. Lehrkräfte: A. Wenzewskaja. Protohierei A. Modestow. M. Skuja.

Katharinendamm=Schule für Knaben u. Mädchen, Peterholmstr. 10.
Lehrkräfte: GS G. M. Thiemann. A. Witsch. N. M. Archangelski. Frau M. Thiemann. J. Kartaschewa. Ch. Wilks-Wilzin. Ksends J. Gronski.

Katharinendamm = Handwerker - Abendschule. Peterholmstr. 10.
Lehrkräfte: GS G. M. Thiemann, E. Osoling, M. Auser, Priester Joan Jon.

Frühere **Katharinendamm** = Mädchenschule, Alexanderstr. 104. Lehrkräfte: Frau Ch. Schönberg. Frl. E. Unverricht. N. Schuck.

Klüversholm= 2 kl. städtische Knabenschule, Schoonerstr. 11.
Vorsteher: L. Straupmann.
Lehrer: Jakob Tschagodajew.
P. K. Tytschinin.

Marien=Mädchenschule, Pauluccistr. 15.
Vorsteherin:
Frl. W. Oranowskaja, Kurmanowstr. 9
Religionslehrer:
Georgi Wachramejew, Turgenjewstr.21
M. Lukin, Suworowstr. 42.
J. Salnis, Newastr. 12aW10.
P. Silowitsch, Schloßpl. 5.
Lehrer:
M. Matwejew, Suworowstr. 71, W. 3.
Lehrerinnen:
M. J. Karagodina, Kurmanowstr. 9.
Fr. E. Prahl, Felliner Str. 1W3.
Klassendamen:
Frl. A. Titowa, Romanowstr. 16W4.
Frl. S. Klopina, Romanowstr. 16W4
Frl. M. Dmitriewskaja, Suworowstr. 49W22.
Frl. N. Brengul, Romanowstr.18W3
Turnlehrerin:
Fr. Marta Wille, Industriestr. 1W19
Schularzt:
Dr. G. Reinhardt, Suworowstr. 2.

Sassenhöfer Knabenschule, Kalnezeemsche Str. 44. Lehrkräfte: P. Staak. P. Iklaw.

Schreyenbusch=Stadt=Elementarschule.
Lehrer: Joh. Tunt. A. Liberowski.
Lehrerinnen: A. Jwanow. L. Kohlenbeck

Schwartzenhöffsche städtische Armensch. (Schulhaus der vereinigten Elementarschulen).
Lehrerin: B. Ehwing.

c. Kirchenschulen.

Griechisch-Katholische:

Geistliches **Seminar** (siehe I. unter dem Heiligen Synod).

Rigasche **geistliche Schule** (siehe I. unter dem Heiligen Synod).

Himmelfahrts=Kirchspielsschule (Pokrowstr. 8).

Hilfs = Kirchspielsschule (an der Roten Düna).

Allerheiligen=Kirchenschule, Katholische Str. 27a.

Gravenhöffsche Hilfs=Kirchspielschule (Lagerstr. 61).

Dreieinigkeits=Kirchspielsschule Lagerstr. 25.

Kirchspielsschule der **Eingläubigen** (Jesuskirchenstr.).

Maria Verkündigungs = Kirchenschule, Turgenjewstr. 21.

Evangelisch-lutherische.

Jakobi - Kirchenschule (kl. Küterstr. 1), 2 Kl. u. Nikolaistr. 55.

Johannis=Kirchenschule, Goldingerstr. 25, 1 Kl., Mühlenstr. 127 u. Popowstr. 3aW101/102.
Schulvorsteher: Joh. Jaunsem.

Dom-Kirchenschule, Packhausstr. 5.
Vorsteherin: Konstanze Adelloff.

Gertrud-Kirchenschule, Deutsche, Bäckereistr. 10.

Gertrud-Kirchenschule, Lettische, Revaler Str. 52.

Luther-Kirchenschule, Kirchhofsstr. 3.

Petri-Kirchenschule, Wallstr. 22a.

Trinitatis-Kirchenschule, Brückenstr. 11.

Trinitatis-Kirchenschule (Nachmittagsschule) Adolfstr. 8.

Jesus-Kirchenschule, Romanowstr. 59.

Römisch-katholische.

Pfarrschule für Knaben, Schloßplatz 5. Gegr. 1785. Direktor: Mag. theol. Dukalski. Lehrkräfte: M. Ritzel. A. Bujwid.

Pfarrschule für Mädchen, Kathol. Str. 23. Gegr. 1815. Direktor: Prälat Affanasowicz. Lehrkräfte: Frl. Rukuischo.

Knabenschule, Rübenstr. 2. Gegr. 1887. Direktor: Dom. Tawjenis. Lehrer: L. Osolin.

Mädchenschule, Rübenstr. 2. Gegr. 1887. Lehrerin: M. Latonas.

Die **Armenschule,** Pernauer Str. 10a. Vorst. Dukalski.

d. Sonntagsschulen.

Die Luther-Schule (Abendschule) der lit.-prakt. Bürgerverbindung für **Handwerkslehrlinge,** Todlebenboul. 8, Gebäude der städt. Elementarschulen, gegr. 1817. Zweck: Handwerkslehrlingen Gelegenheit zur Fortbildung, und die Möglichkeit zum Eintritt in die Gewerbeschule zu bieten.
Kuratorium:
. Präses: Dr. ph. A. Hedenström.
Schriftführer: Arn. Feuereisen.
Kassaführer: Aelt. W. Reimers.
Glieder des Kuratoriums: A. Vogel. E. Weinert.
Lehrkräfte:
E. Weinert (Schulleiter), Gertrudstr. 74.
A. Undritz, Ritterstr. 12.
Joh. Abel, Mühlenstr. 72.
M. Matwejew, Suworowstr. 71.
J. Siehle, Hapsalsche Str. 14.

Sonntagsschule des Kuratoriums zur Unterstützung **hilfsbedürftiger** Kinder in der Privat-Sonntagsschule für **Mädchen** in Riga. Gegr. 1889. Zweck: Armen Mädchen Unterricht in den Anfangsgründen zu erteilen. Unterricht Sonntags 12—5 Todlebenboul. 8. Vorsteherin des Kuratoriums: S. W. Prutschenko, Schloßplatz. Oberin der Schule: Kammerfräulein Vera Wass.' Nekljudow. Leiter der Schule: Priester Alex. Klimentowski, Dorpater Str. 86W6.

e. Schulen des Deutschen Vereins in Livland.

Die Ortsgruppe Riga unterhält folgende Schulen:

Die **Albertschule** (Gymnasium u. Realschule), Schützenstr. 4a.
Leiter:
Direktor B. Hollander, Schützenstr. 4a, ☎ 3660. Sprechst.: 1—2.
Lehrkräfte:

P. Ackermann.	B. Kupffer.
Frl. E. Arnold.	N. Lichatschew.
S. Bielenstein.	Frl. D. Mettig.
A. Buchholz.	E. Meyer.
Frl. W. Dannenberg.	E. Mittelstädt.
Frl. J. Drowetzki.	J. Michalewicz.
A. Dubjanski.	S. Paliwoda.
K. Duhmberg.	J. Pjetuchow.
F. Feile.	J. Poljakow.
O. Fischer.	O. Pohrt.
M. Flor.	Frl. M. Puls.
E. Haffner.	E. Ribson.
W. Hildebrand.	W. Sadowski.
W. Hoffmann.	Frl. J. Sawitzki.
Frl H. Hollander.	Frl M. Schmidt.
Frl. E. Hollander.	J. Staschewitsch.
Frl. A. Holbeck.	Frl. L. von Stankiewicz.
P. Huhn.	A. Stephany.
K. Keller.	H. Tilling.
O. Kiwull.	M. Torgaschew.
A. Klewer.	J. Treumann.
Frl. E. Komér.	A. Vogt.
Frl. A. Koshina.	Frl. A. von Wilken.
E. Kröger.	

Die **Herderschule.** Elementarschule für Knaben.
Leiter: Lehrer Dohne, Romanowstr. 5.

Die **Meinhardschule.** Elementarschule für Mädchen und Knaben, Gertrudstr. 28.
Leiter: Lehrer Betz.

Die **Hollanderschule.** Elementarschule für Mädchen u. Knaben, Martinsst. 9
Leiter: GS Wold. Donner.

f. Schulen anderer Vereine.

Alexander-K.-Sch. d. **Russ. Wohlt.-Ges.**, Romanowstr. 106.

Dorotheen-El.-Sch. des **deutschen Frauenbundes.**
Vorst.: F. Feyerabend, Kandauerstr. 2.

Luisen-Elementarsch. d. **Deutschen Frauenbundes**, 1. Weidendamm 4.
Vorsteherin: Kath. Marschalk.

Elisabethschule des **Frauen-Ver.**, Romanowstr. 60, gegr. 1810, um arme Mädchen in den Elementarfächern u. Handarbeiten zu unterrichten.
Kuratorium:
Frau J. v. Graß,
Baronin A. Freytag v. Loringhoven.
Frau Fahrbach.
Vorsteherin:
Frl. Natalie Neufeldt, Romanowstr. 60.

Mädchen-Gewerbeschule des **Jungfr.-Ver.**, Puschkinboul. 6.
Inspektrice:
Frl. Polly Kieseritzky.

Lehrerinnen:

Frl. L. Müller.	Frl. Hilda Reese.
Frl. A. v. Schäfer.	Frl. M. Schmidt.
Frl. O. Lemke.	Frl. Karol. v. Lichtenstein.
Frl. J. Sawitzki.	Frl. Anna Bock.
Frl. E. Schröder.	Frl. H. Friedenstein.
Frl. E. Treu.	Fr. Prahl.
Frl. E. Hartmann	Frau Marie Lütkens.
Frau M. Seiffert.	Frl. A. Oding.
Frl. v. Zwingmann.	
Frl. Dora Schweder	

Vorschule zu dieser Schule:
Inspektrice:
Baronesse M. v. Bistram.

Marienschule des **Frauen-Ver.**, Kalnezstr. 25, gegr. 1849. Zweck: die aus der Marien Kleinkinderbewahranstalt d. Frauenver. entlassenen, sowie auch and. Mädchen billig bis zu ihrer Einsegnung zu unterrichten.
Kuratorium: Frau P. Kymmel.
Frau E. Kaull.

Russische Gewerbeschule, 5 Kl., unterhalten vom **Russ. Gewerbever.**, Kosakenstr.
Vorstand:
KR J. J. Drushinski, Kurmanowstr. 24
Geistlicher:
A. Makedonski.
Lehrkräfte:
Ingenieur S. Miloschewski.
Ing. A. A. Sawjalow.
Arch. W. Borowetzki.
KA A. T. Bazmann.
A. J. Mastikin.
N. A. Andrejew.
Künstler A. P. Arronet.
Künstler E. J. Weiland.
F. J. Tunt.
J. J. Leepin.
P. W. Skubin.
J. Winter.

Jüdische Handwerkerschule, Kosakenstr. 2.
Direktor: A. Mirenski.

Nachmittagsschule für jüdische Knaben, Kosakenstr. 2.
Direktor: A. Jaworkowski.

Abendkurse für jüdische Handwerker und Handwerkerinnen, Kosakenstr. 2.
Direktor: A. Mirenski.
Alle 3 werden unterhalten von der Rig. Abt. des Vereins zur Verbreitung von Bildung unter den Juden Rußlands.

Jüdische Gemeindeschulen:
für Knaben:
Romanowstr. 141. Vorsteher: J. Mowtowitsch.
Popowstr. 4, Vorsteher: M. Hochmann.
für Mädchen:
Romanowstr. 141. Vorsteher: L. Fischmann.
Popowstr. 4. Vorsteherin: Frau Wolpert-Gabai.

Jüdische Schule, Gogolstr. 19.
Vorst.: D. Rochow.

Jüdische Schule, Gogolstr. 16.
Vorst.: Abr. Alpert.

Grebenschtschikowsche Schule, Mosk Str. 112, gegr. 1873. Zweck: Arme altgläubige Kinder unentgeltlich oder gegen sehr ermäßigte Zahlung zu unterrichten.

hrenvorsteher:
K. Makarow, 2. Weidendamm 3.
lieder des Komitees:
N. Woronzow, Mühlenstr. 109.
Wass. P. Andrejew.
Wass. G. Kudratschew, Alexanderstr. 39.
J. P. Wolkow, Thronf.-Boul. 5.
orsteherin:
A. J. Dolgowa, Säulenstr. 89.
ehrer:
P. Aksionow, Witebsker Str. 15.
A. Wolowitsch, Moskauer Str. 112.
L. J. Wassiljew, Jarosl. Str. 5.
ehrerinnen:
J. Ssorokina, Katholische Str. 60.
K. Panina, Sprenkstr. 2W10.
E. Gorochowa, Witebsker Str. 7.

andelsschule des **Kaufmännischen Ver.**, Börsenbankhaus.

.-Sch. des **Sadownikowschen Armenhauses**, Sadownikowstr.
ehrer: Pet. Podatschin.

.-Sch. d. **Sadownikowschen Armenhauses.**
chulvorsteherin: O. Lebedew.
.-Sch. d. **Lett. Wohlt.-Ver.**, Sprenkstr. 29, gegr. 23. Januar 1880. Zweck: Arme Kinder billig u. teilweise unentgeltlich zu unterrichten.
orsteher des Kuratoriums: J. Zihrul.
chulvorsteher: M. Rosenberg.

indenruhsche Hofsschule, Schulvorsteher: Heinr. Radsin, Altonaer Str. 38.

eu-Mühlgrabener Fabrikschule, Seestr. 8

lga-Industrie-Freischule.
Lehrerinnen: Frl. M. Brohde, Frl. K. Strauß, Frl. St. Bogdanowitz.
Lehrer: J. Wolff.

eichsdeutsche höhere Knabenschule.
Direktor: H. Sebald, Romanowstr. 13.

eichsdeutsche höhere Mädchen-Schule.
orsteherin:
Frl. Berta Noelting, Weidendamm 4.

eichsdeutsche Elementarschulen, Ernestinenstr. 34 und Nikolaistr. 67.

chule des Vereins **Brüderl. Hilfe**, Narwasche Str. 1.

chule d. **Jonathan-Ver.** Schlocksche Str. 17, 1 Kl. in 3 Abt.

chule (2 kl.) d. **Thorensb. lett. Hilfsver.** kl. Altonaer Str. 6.
ehrkräfte: Frl. H. Apin, A. Liebert, J. Blumenthal, J. Aberberg, W. Osis, J. Daudseeschan, K. Sakscha, L. Osolin.

aubstummenschule der Lit.-prakt. Bürgerverb., gegr. 1840, Marienstr. 40.
räses des Kuratoriums: C. Mettig.
chulvorsteher: E. Inselberg.

itausche Vorber.-Schule d. Ver. Stern, Asylstr. 24.
Lehrerin: Gabr. Landsberg, Asylstr.24

itausche Vorber. Schule d. Ver. Stern, Brückenstr. 3a.
Lehrer: Stan. Sawitsch, Schützenstr.13
Lehrerin: Lucie Odeiko, Petersb. Ch.4

Ehstnisch-russische **Peter-Paul-Schule.**
Vorsteher:
A. Rache, Lagerstr. 18.

4-kl. Elementarschule d. **Lett. Bildungsvereins**, Rutzausche Str. 3a.

Elem.-Schule d. Bildungsver. **Swjet**, Schreyenbusch 2,12.

Elem.-Schule des **Bildungsver.**, Bickernsche Str. 45.

5-klass. Schule des **Lettischen Bildungsvereins.**
Vorsteherin:
Minna Gailit, geb. Dserwe, Olivenstr. 1.

Schule d. **Lettischen Hilfsvereins Gaisma**, Schreyenbusch 1,16.

Elementarschule des lit. Bildungsver. **Stern**, Kalnezeemsche Str. 59 u. Sadownikowstr. 21W9.

Schule d. ev.-luth. **Unterstützungskasse**, Kalnez. Str. 97.

Abendkurse des Hilfsver. **Latwija**, Dorpater Str. 15.

g. Schulen, von Privaten unterhalten.

Abolin, A., Knaben- u. Mädchen-Schule, Wasserstr. 26.
Ahwerin, M., Kurmanowstr. 11.
Amulin, A., 4 kl. Mädchenschule, Marienstr. 55.
Aurin, J., 2 kl. Vorber.-Schule, Romanowstr. 51.
Baranowski, S. A., **4 kl. Knabenschule**, (Gymnasialkursus), Marienstr. 12.
Beater, O., vorm. D. Stegemann, Mädchengymnas., Alexanderstr. 40.
Becker, Marie, 8 kl. Töchterschule, Romanowstr. 14.
Behrsin, P., geb. Pohrt, Privatschule, Sprenkstr. 16W14.
Berg, Marie, Knaben- u. Mädchenschule, Schlocksche Str. 4.
Berg-Dubow, Glafira, Knaben- u. Mädchenschule, Peterholm. Str. 3.
Bergmann, Agn., Alexanderstr. 109.
Bluhm, W. J., Realschule mit Kronschulrechten, Kurmanowstr. 9.
Bogojawlenska, geb. Warrein, Gymn. für Mädchen, Suworowstr. 20.
Bosch, Ed., Kn.-Elem.-Sch., Matthäistr. 64a.
Bregowski, A. B., Suworowstr. 4, W. 7.
Busch, A., Real-Progymn. für Knaben und Mädchen, Dünamünd. Str. 1.
Chudnitzki, M., geb. Sackson, Vorb. f. Gymn., Real- u. Kommerzsch., Sandstr. 20.
Dannenberg, Sofie, geb. Baronesse Uexküll-Güldenband t (früher H. Langermann), 3 kl. Vorber.-Schule für mittlere Lehranstalten, Abteil. mit deutscher Unterrichtssprache für die Albertschule, Schulenstr. 5.
Danziger, Dav., Sprenkstr. 71.
Despreaux, E., 8 kl. Mädchen-Gymnasium, Gildstubenstr. 4.
Dolgich, P. A., Mädchengymn. mit Kronschulrechten, Suworowstr. 11.
Draudsin, N., Mädchen-Gymnas., Gertrudstr. 32.

Dsenis, Pet., Privatschulen, Pauluccistr.15 und Parkstr. 6.
Ebräisches **Privat-Knabengymnasium mit** Kronrechten, Elisabethstr. 47.
v. **Fischers Institut**, 3 kl. Mädchenschule, Palaisstr. 3, gegr. 1804. Legat d. Aeltermanns M. W. v. Fischer.
Inspektor:
Oberlehrer: H. Poelchau, Weberstr.3.
Inspektrice:
Frl. H. Gottfriedt, Romanowstr.18W4
Lehrer:
Oberlehrer E. Sponholz, Nikolaistr.61.
Frl. M. Hoheisel, Palaisstr. 3, W. 5.
Frl. M. Stilliger, Romanowstr.18W4.
Frau Eug. Prahl, geb. Grewing, Felliner Str. 1.
Frl. S. Pjatnitzki, Friedensstr. 17a.
Frl. M. de la Croix, Newastr. 9W28.
Frl. O. v. Radecki, Andreasstr. 1.
Frl. K. Krasting, Säulenstr. 26.
Fleißner, G., Trinitatisstr. 12.
Frankenstein, Lucie, Elementarschule, Petersburger Ch. 6.
Geger, N., 7 kl. Kommerzschule, Romanowstr. 52.
Germann, Friedrich, Privatrealschule mit den Rechten der Krons-Realschulen, Marstallstr. 21.
Golowin, S., Kn.- u. Mädchen-Elem.-Schule, Dorpater Str. 41.
Grewing, A. u. M., 4 kl. Töchterschule, Newastr. 28, W. 3 und 4.
Groß, A., 4 kl. Töchterschule, Andreasstr. 6, W. 13.
Haberkant, A., 4 kl. Töchterschule, Moskauer Str. 54.
Hartmann, Hel., Töchterschule 1. Ord., Nikolaistr. 61.
v. Hassford, Olga, Töchterschule 1. Ordn. mit deutscher Unterrichtsspr. Mühlenstr. 29.
Hokanson, A., Alexanderstr. 50.
Homo, L., 2 kl. Sch. (Olga-Schule), Newastr. 1.
Hoppe, S., sieh Golowin.
Jankau, Helene, Privatschule, Kalnezeem. Str. 82a.
Jastrzembska, Anna, 8 kl. Mädchen-Gymnasium, Puschkinboul. 8.
Jessen-Lerch, O., Töchterschule, Kurmanowstr. 18.
Juchnewitz, Math., Kirchhofsstr. 20.
Jurke, A., Romanowstr. 59.
Kalnin, M., 4 kl. Privatsch., Mühlenstr. 70W17.
Kestner, Gertr., Friedensstr. 14.
Klaustin, A. J., Töchterschule 1. Ordn., Newastr. 31.
Klewer, M., vorm. P. Gartz, Progymn., Kalnez. Str. 7.
Kommerzsch. d. Lehrervereinigung und 2 kl. Vorber.-Schule, Marthastr. 5.
Korti, A., Kn.-Vorgymn. mit Kronschulrechten, Elisabethstr. 99.
Kröger, Elsr. u. Luise Peters, 8 kl. Mädchengymnas. mit Kronsrechten und 2 Vorb.-Kl., Suworowstr. 36.
Krotow, O., 8 kl. Mädchengymnas. und Vorber. z. Lehrerinnen-Examen, Alexanderstr. 38.
Kulescho, Bronislawa, Priv.-Sch., Marienstr. 110.
Langermann, sieh Dannenberg.
Larionow, Peter, Elementarschule, Brunnenstr. 6.

Lehmann, Ottilie, Töchterschule, kleine Schmiedestr. 4.
Lehrervereinigung, 5 kl. Kn.- u. Mädch.-Handelssch., 7 kl. Kn.-Kommerzschule, 2 kl. Vorb.-Sch., Martastr. 5.
Rig. Lehrervereinigung, Mädch.- u. Knaben-Gymnasium, 7 kl. Realschule, Dorpater Str. 15.
Lenski, E., Privatschule, Revalerstr. 57c.
Lerch, M., Priv.-Mädch.-Gymn., Sünderstr. 28.
Lerch, O., sieh Jessen-Lerch.
Lewin, Dora, 4 kl. Mädchensch., Smolensker Str. 22.
Lichtarowicz, Emilie, Privat-Gymnasium, Suworowstr. 14, Eing. Elisabethstr.
Lischin, O. N., Mädchen-Gymn., Mühlenstr. 46, W. 1.
Maldon, Wold., Töchtersch., Newastr. 26.
Markewitsch, Luise, 4 kl. Elementarschule f. Knaben u. Mädchen, Marienmühlenstr. 1.
Mengelsohn, M., vorm. Enggieser, Romanowstr. 57.
Meuschen, Harriet, Privatlehrerin, kleine Schloßstr. 6, W. 3.
Michailow, E., Dünaburger Str. 54.
Michelson, E. M., Vorb.-Sch. f. Gymn., Real- u. Kommerzsch., Bärenstr. 13.
Miller, K., 2 kl. Schule, Theaterb. 11.
Minus, Johanna, Vorb. z. Hauslehrerinnenprüfung, Gertrudstr. 4.
Mironow, N. N., 7 kl. Kommerzschule, Albertstr. 10.
Direktor:
J. A. Galabutski, Elisabethstr. 23.
Lehrkräfte:
Priester L. Sinaiski, Pauluccistr. 3 W 10.
Dr. A. Poelchau, Albertstr. 13 W 7.
Wold. Huhn, Nikolaistr. 69 W 5.
B. Hirschberg, Parkstr. 8 W 5.
J. K. Dumanski, Alexanderstr. 40 W 14.
Nik. A. v. Oern, Schulenstr. 25 W 10.
H. Sportunow, Alexanderstr. 52 W 6.
J. J. Janewitsch, Dorpater Str. 41 W 9.
J. J. Weßmann, Säulenstr. 59 W 3.
W. J. Groschewoi, Dorpater Str. 49 W 12
N. W. Hyazinthow, Schützenstr. 13 W 14.
N. W. Zikulenko, Dorpater Str. 65 W 6
Wlad. A. Renaschew, Mittelstr. 4 W 12.
P. S. Gorbikow, Alexanderstr. 44 W 9.
M. L. Hochmann, Popowstr. 3.
A. Ch. Blumenthal, Gertrudstr. 7.
J. A. Kuzel, Marienmühlenstr. 22.
M. Segreste, Mühlenstr. 62 W 13.
Lehrerinnen:
M. N. Gussewitsch, Alexanderstr. 36 W 14
M. P. Keuchel, Elisabethstr. 14 W 5.
S. P. Pjatnitzkaja, Friedensstr. 17a.
J. W. Minus, Gertrudstr. 4 W 3.
M. W. Ulpe, Romanowstr. 17 W 7.
Monkiewicz, H., Töchterschule 1. Ord. mit Kronsschulrechten, einer Kommerz- u. einer Seminarklasse, gegr. v. E. Reinsch, Elisabethstr. 23.
Mühlmann, R., Schule f. Knaben, Albertstr. 1, W. 2. Eing. v. d. Antonienstr.
Müller, M., 8 kl. Mädchen-Gymn., Alexanderstr. 60.
Müllerson, M., Mädchen-Progymn. mit Kronsschulrechten, Lagerstr. 7a.
Murewski, H., Kunstgewerbeschule, Suworowstr. 24.
Newronis, K. J., Abendschule für junge Mädchen, Sprenkstr. 43.
Olaw, W., Elem.-Schule f. Knaben und Mädchen, Kommerzschule für Mädchen, Handelsschule für Knaben u. Mädchen, Elementarschule für Knaben u. Mädchen, Marienstr. 26.
Paegle, Marienstr. 26. Sieh Abteilung 4 dieses Adreßbuches unter dem Namen „Paegle".
Pfeifferscbe Lehr- und Erziehungsanstalt für kränkliche und körperlich gebrechliche Kinder (lit.-prakt. Bürgerverbindung), Vorsteherin: Irma Trey, Alexanderstr. 82.
Pharmazeutisch-chem. Schule für Apothekerlehrlinge (Mineralwasseranstalt).
Poluektow, Ludovika, Mädchengymn. mit Kronsschulrechten, Alexanderstr. 98.
Preedit-Jurewitsch, M., Mühlenstr. 15.
Redberg, Olga, Privatschule, Artilleriestr. 34 W 1.
Reinsch, Töchterschule. Sieh Monkiewicz.
v. Römeling, Elementarschule für Kn. u. Mädchen, Eliasstr. 10.
Rosenthal, S., Vorber.-Schule, Thronfolgerboul. 21.
Rudsit, Anna, Privatschule, Harrasstr. 1.
Sackson, M., sieh Chudnitzki.
v. Sadowsky, Glafira, Mädchengymn. mit Kronsschulrechten, 2 Vorb.-Kl. u. d. 8 pädagog. Klasse, Paulucistr. 1.
Saube, W., 4 kl. Knabenschule, Newastr. 31.
Schnore, K., Priv.-Mädchensch., Säulenstr. 52a, W. 5.
Schnore, W., Knabensch., Säulenstr. 52a.
Schönfeldt, Jul., Elem.-Sch., Birkenstr. 8
Schtschensnowitsch, Emilie, Elem.-Schule, Marienstr. 65.
Schuchhardt, Albertine, Vorb.-Sch. f. Knaben und Mädchen, Newastr. 26.
Schulz, Emilie, Mädchengymn., Marienstr. 19.
Schwechheimer, H., Elementarschule für Knaben und Mädchen, Matthäistr. 17.
Sermuksch, O., Mädchengymn., Dorpater Str. 55a, W. 14.
Sidoroff, M., Vorber.-Sch., Schwartzenhöffsche Str. 12.
Sominski, Sch., ebr. Kn. u. Mädchen-Schule, Kurmanowstr. 12.
Spitzin, Julianne, Mädchenprogymn., Gertrudstr. 101.
Sprunk, Marie, Privatschule, Sappeurstr. 1a.
Stabusch, P., Mädchengymn., Mühlenstr. 74, W. 16.
Stabusch, P., 4 kl. Knabensch. nebst Vorb.-Kl., Suworowstr. 11.
Strauß, O., Vorbereit.-Schule für Knaben und Mädchen, 1. Weidendamm 3.
Struwe, E., Vorber.-Schule für Knaben, Antonienstr. 9.
Tailow, Ludmilla, M.-Gymn. mit Kronschulrechten, Albertstr. 0/13.
v. Tideböhl, 8 kl. Privatgymn. nebst 3 Vorb.-Kl., mit russischer Unterrichtssprache und dem Rechte des Abituriums. Dir. Nik. v. Tideböhl, Kirchenstr. 4, Sprechst. 1—2.
Lehrkräfte:
H. Poelchau.
P. Sinaiski.
Karl Grevé.
O. Kiwull.
Frau M. Menschikowa.
Frl. Anna Budnikowa.
Mich. Wolokobinski.
Frl. M. Hellmann.
Adolf Blumenbach.
M. Maisit.
Frl. H. Thonagel.
A. Bazman.
K. Duhmberg.
Dr. Osk. Masing.
Karl Schmidt.
Dozent R. Meyer.
W. Wolkonski.
Dozent Hänsell.
Frl. N. Shdachina.
Frl. M. Deglau.
A. Afanasjew-Koslow.
Gr. Goloskewitsch.
G. Cleemann.
E. Landesen.
A. Jelinski.
Trautmann, Mel., Elem.-Schule, Ebelsh-scher Weg 22a.
Trey, J., geb. Kalckbrenner, Progyn. Alexanderstr. 107.
Troitzki, W. W., Vorb.-Sch., Mineral-Anst. Wöhrmanns Park, Paulucistr.
Uschan, Pet., Elementarschule, Schlocker Str. 54.
Vielrose, G., Knaben-Elementarsch., Rit-str. 19.
Wallenburger, Adelh., Töchtersch. 1. u. Pension, Jakobsstr. 28.
Winsarais, N. S., Mädchen-Progymn., Turgenjewstr. 12.
Wirén, Adelh., Töchterschule 1. Ordn. deutscher Unterrichtsspr., (verein. S-len, früher A. Wirén, Ch. v. S. u. H. Schaur), Andreasstr. 1.
Witol, G., Elementarschule, Sprenkstr.
Worobjew, O. J., Brückenstr. 14.
Zelm u. Osolin, Knaben- u. Mädchenschule, Dorpater Str. 47.

h. Andere Privatlehrer.

Blasinstrumente:

Obendorf, A., Suworowstr. 51 W 1.
Sprinck, Karl, Newastr. 9 W 47.
Zietemann, E., Suworowstr. 47 W 8.

Buchhaltung:

Block, Th., kl. Schmiedestr. 10 W 7.
Dedicke, P., Küterstr. 4.
Intze, L., jun., Königsstr. 32.
Kaufmännischer Verein, Domplatz 17.
Klaczko, Max, Scheunenstr. 19.
Ges. „Laboremus", Romanowstr. 33.
Lindenberg, O., Newastr. 28, W. 5.
Ostrowski, A., Sandstr. 22.
Paegle, Ed., Marienstr. 26.
Perl, William, Diskontobank.
Sack, Joh., Herrenstr. 1 W 8.
Stavenhagen, A., Alexanderstr. 11, W. 4.
Verein „Der Sprachkundige", Mühlenstr. 34, 3 Tr.

Cello.

Herzog, V., Kirchenstr. 27 W 28.
Jansen, Alfons, Elisabethstr. 101 W 3.
Kilz, Friedr., Mühlenstr. 67, W. 14.
Löffler, Albr., Newastr. 3 W 9.
Päpke, E., Matthäistr. 75.
Pein, Gust., Marienstr. 12.
Pilzer, Wilh., Romanowstr. 15 W 12.
v. Seezen, H., Elisabethstr. 9 W 8.
Vogelmann, Otto, Suworowstr. 11 W 4.

Flöte.

Mühlhardt, Bruno, Neustr. 14 W 9.
Neumann, Joh., Säulenstr. 40, W. 8.
Pein, Gust., Marienstr. 12.

Ostrowski, N., Sandstr. 22.
Paegle, Ed., Marienstr. 26.
Verein „Der Sprachkundige", Mühlenstr. 74, 3 Tr.

Stenotypie.

Maczko, Max, Scheunenstr. 19.
Paegle, Ed., Marienstr. 26.
Schieweg, E., Friedensstr. 41.

Tanzen.

Balbo, Marietta, Theaterboul. 3W14.
Göhrken, Minna u. Jul., Alexanderstr. 24

W. u. J. Goehrken,
Tanzlehrer.
Alexanderstrasse 24.
Schüler-Annahme von August bis April.

Katschmarski, A., Marienstr. 4W28.
Kaulin, M., Marstallstr. 2.
Köhler, Olivier u. Emmy, Sünderstr. 24.
Matson, K., Suworowstr. 36.

Tanzschule
von
Karl Matson,
Suworowstrasse 36.

Segall, J., Schwimmstr. 22.
Strunsky, L., Frau, Wallstr. 10.

Turnen.

Bock, Anna, Damen-Turnanstalt, Puschkinboul. 8, Privat-Wohn.: Puschkinboul. 6, im Hof.
Engels, A., Newastr. 3W11.
Gartz, W., Alexanderstr. 38.
Harboe, Marg., Elisabethstr. 17 u. Kalnezeemsche Str. 37.
Kiwull, Otto, Albertstr. 1.
Krafting, F., Stadt-Handelsschule.
Turnanstalt, Turnhalle, Turnerstr.

v. Seck, Gotho, Romanowstr. 10W3.
Springer, Marg., Elisabethstr. 23, Gartenhaus.
Trautmann, Magda, Kandauer Str. 4.
Werkenthin, K., Börsen-Kommerzschule.
Wille, Marta (Kallisthenie), Industriestr. 1W11.

Verschiedenes.

Creutzburg, Harald, Arsenalstr. 7W7. (Klavier, Theorie, Harmonium u. Orgel).
Nus, Arved, Klavier, Orgel, Theorie usw. Schützenstr. 7W5.
v. Samson-Himmelstjerna, Guido, Musik-, Theorie- u. Klavierunterricht, Peterpaulsstr. 2, W. 10.
Sandner, Phil., Zither, Harfe, Guitarre u. Mandoline, Marienstr. 5, W. 25.

Zahnarztschule.

Dr. Dolin, Elisabethstr. 55.

Zither.

Gröger, J., Matthäistr. 77.
Haller, H., Alexanderstr. 152W19.
Sandner, Phil., Marienstr. 5, W. 25.

§ 17. Zeitungen, Zeitschriften, Annoncenblätter,

die in Riga erscheinen (alfabetisch geordnet).

Es ist für das Adreßbuch unmöglich, heuer an dieser Stelle Vollständigkeit und Richtigkeit zu gewährleisten.

Annoncenblatt (Rigaer) erscheint seit 1873 (Rückseite des Theaterzettels), nebst dem Theater-Courier, täglich während der Spielzeit des Rig. deutschen Stadttheaters. Herausgeber: Ernst Plates Buchdruckerei.

Awots (Die Quelle), ein illustriertes christl. Wochenblatt in lettischer Sprache mit einer Beilage „Jaunibas Draugs" (Jugendfreund). Redaktion u. Exped.: Alexanderstr. 13. Herausgeber u. Redakteur: J. A. Frey. Erscheint seit Januar 1901. Abonnementspreis jährlich mit Zustellung 3 Rbl.

Baltische Post, Ernst Plates Buchdruckerei, bei der Petri-Kirche, erscheint täglich abends, mit Ausnahme d. Sonntage und hohen Feiertage, in deutscher Sprache. Dazu wöchentlich eine Feuilleton-Beilage. Herausgeber: Ernst Plates Verlag. Verantwortl. Redakteur: Dr. phil. Arnold Plates. Preis: das Exemplar 3 Kop. Abonnementspreis: jährlich ohne Zustellung 3 Rbl. 50 K., ½jährl. 1 Rbl. 85 Kop., ¼jährlich 1 Rbl., monatlich 40 Kop.; mit Zustellung ins Haus oder durch die Post im Inlande: jährlich 5 Rbl., ½jährlich 2 Rbl. 60 Kop., ¼jährlich 1 Rbl. 40 Kop., monatl. durch die Post 70 K., in Riga 50 K. Insertion: 10 Kop. die einspaltige Petitzeile oder deren Raum, am Kopfe des Blattes 30 Kop.

Börsenblatt (Rigaer). Erscheint seit 1. Januar 1896 täglich Morgens, mit Ausnahme der Tage nach Sonn- u. hohen Kirchenfeiertagen, in deutscher Spr. Herausg.: Der Rig. Börsen-Kom. Verantwortl. Redakteure: M. v. Reibnitz, Sekretär des Börsen-Komités und B. v. Gernet, Sekret. d. Handelsstat. Abt. Dazu die unentgeltliche Beilage: „Rigascher Börsen- und Handels-Bericht", der zweimal wöchentlich erscheint. Abonnementspreis jährlich mit Zustellung 12 Rbl., durch die Post 14 Rbl., halbjährlich: mit Zustellung 7 Rbl., durch die Post 8 Rbl., für das Ausland 15 Mk. resp. 8 Rbl. Annahme v. Abonnements in Riga: im Börsenhause im Bureau des Bolderaaer Börsen-Telegrafen. Annahme von Inseraten, die gespaltene Petitzeile 8 Kop. resp. 25 Pf., in Riga: in R. Ruetz Buchdr., Domplatz 11/13.

Dsimtenes Wehstnesis. Politische u. literarische Tageszeitung. Erscheint werktäglich abends. Herausgeber: B. Dihrik und Ko., ☎ 660. Redaktör: M. Ahron, ☎ 6873. Ohne Zustellung jährlich 4½ Rbl., halbjährlich $2^{3}/_{10}$ Rbl., vierteljährlich $1^{2}/_{10}$ Rbl., monatlich ½ Rbl. Annoncen die einspaltige Petitzeile 10 Kop., am Kopfe 30 Kop., im Reklameteil 20 Kop. Redaktion u. Kontor: Todleb.-B. 2, ☎ 660 u. 5232. Setzerraum und Stereotypie ☎ 6774. Druckerei und Expedition: Suworowstr. 7, ☎ 3051.

Ewangelists, lett. relig. polit. Zeitschrift. Erscheint seit 1903 wöchentlich. Preis 2 Rbl. 50 Kop. jährlich. Redaktör u. Herausgeber: A. M. Bahtz, Duntenhöffsche Str. 3. Mitredaktöre: J. R. Karlson, J. Lihzit und L. M. Osol.

Feuerwehr - Nachrichten (Domplatz 5). Erscheinen seit 1. November 1878 monatlich, in deutscher Sprache. Herausgeber: Paul Kerkovius. Redakt.: Brandmajor K. Schummer. Abonnementspreis mit Zustellung in Riga 1 Rbl. 50 Kop., im Reiche 2 Rbl., im Auslande 2 Rbl. jährlich.

Das Gemeinschaftsblatt. Zeitschrift in deutscher Sprache zur Förderung d. Evangelisation und entschiedenen christl. Gemeinschaft in Rußl. Herausgeber: Blaues Kreuz, Riga, Brunnenstr. 13, Postfach 818, ☎ 2384. Red.: W. Rehwald, Taubenstr. 23. Mit Zustellung jährlich 1 Rbl.

„Лифляндскія Губернскія Вѣдомости" Gouvernements-Zeitung (Livländ.) Adresse: Riga, Schloß. Erschien seit 1830 in russischer, deutscher, lettischer und ehstnischer, und seit 1887 nur in russischer Sprache dreimal wöchentlich. Herausgegeben von der Livl. Gouvernements-Regierung. Redakteur: Ch. Kleinberg. Abonnementspreis jährlich ohne Zustellung 3 Rbl., mit Zustellung 4 Rbl. und mit Versendung 5 Rbl.

Hausfreund, erscheint seit 1899, illustr. christl. Wochenblatt. Organ der deutschen Baptisten in Rußland. Redaktion u. Expedition: Alexanderstr. 13. Herausgeber und Redaktör: Johann Inke. Abonnementspreis jährlich mit Zustellung: 2 Rbl. 50 Kop.

Jauna Deenas Lapa (Neues Tageblatt). Redaktion, Expedition u. Druckerei Suworowstr. 14. (Eingang von der Elisabethstr.) ☎ 2183, Postfach 197. Erscheint täglich abends, mit Ausnahme der Feiertage, in lettischer Sprache. Wöchentlich eine Feuilleton-Beilage. Herausgeb.: Ges. „Deena". Verantw. Redaktör: Ermann Pihpin. Mit Zustellung oder durch die Post jährlich 6 Rbl., halbjährlich $3^{1}/_{10}$ Rbl.,

vierteljährlich 1.65, monatlich 85 Kop. Ohne Zustellung jährlich $4\frac{1}{2}$ Rubel, halbjährlich $2\frac{3}{10}$ Rbl., vierteljährlich 1 Rbl. 20 Kop. Inserate 10 Kop. die einspaltige Petitzeile, am Kopfe 30, im Reklameteile 20 Kop. die Zeile.

Jaunakas Sinas, Parkstr. 3, ☎ 6994. Erscheint seit 8. Dez. 1911 täglich morgens. Verantw. Redaktör: Ant. Benjamin. Preis 1 Kop. Inserate 10 Kop. die Zeile.

Industrie-Zeitung (Rigasche). Erscheint seit 1. Januar 1876 zwei mal monatlich, in deutscher Sprache. Herausgegeben vom Rigaschen technischen Verein. Hauptredakteur: Professor des Rig. Polytechnikums Maximilian Glasenapp. Adr.: Basteiboulev. 9. Abonnementspreis für den Jahrgang in Riga mit Zustellung 4 Rubel, außerhalb Rigas 5 Rbl. 30 Kop., einzelne Nummern 25 Kop. Kommissions-Verlag von N. Kymmel. Druck von W. F. Häcker. Annahme von Inseraten u. Beilagen durch V. Sörensen & Co., Neustr. 25.

Juhrneeks (Der Seemann). Zeitung für Schiffahrt, Seewesen u. Fischerei. Erscheint ein mal wöchentl. in lett.Spr. Dazu eine Beilage über die Bewegungen der in den baltischen Häfen beheimateten Schiffe. Herausgeber und Redaktör: Arthur Graß, Königsstr. 28. Jährlich mit Zustellung oder durch die Post: für das Inland 3 Rbl., für das Ausland 4 Rbl. Redaktion: Pauluccistr. 13.

Kirchenblatt (Rigasches). Erscheint seit 1. September 1864 wöchentlich jeden Freitag früh, in deutscher Sprache. Herausgeber und Redaktör: Pastor A. Eckhardt. Exp.: ☎ 688, R. Ruetz Buchdruckerei, Domplatz 11/13. Abonnementspreis jährlich ohne Zustellung 2 Rbl., mit Zustellung 2 Rbl. 50 Kop., durch die Post 2 Rbl. 75 Kop.

Das moderne Kontor. Deutsch-russisch. Erscheint am 15. jedes Monats. Verlag von Max Klaczko, Scheunenstr. 19. Jährlich mit Zustellung $3\frac{1}{2}$ Rbl. Anzeigengebühr: $\frac{1}{1}$ Seite 25 Rbl., $\frac{1}{2}$ S. 15 Rbl., $\frac{1}{4}$ S. 8 Rbl., $\frac{1}{8}$ S. 5 R., $\frac{1}{10}$ S. $2\frac{3}{4}$ R., $\frac{1}{32}$ S. $1\frac{1}{2}$ R.

Latwija („Lettland"). Politische und literarische Tageszeitung. Erscheint werktäglich abends. Herausgeber: Offene Gesellschaft Latwija. Verantwortl. Redaktör: Cand. jur. Fr. Ruhsis. Kostet jährl. ohne Zustellung 4 R. 50 K., mit Zustellung in Riga und durch die Post 6 Rbl. Ankündigungen: eine 55 mm lange Zeile in Petitdruck 10 Kop., auf der ersten Seite 30 Kop. Redaktion: Architektenstr. 1, II. Expedition und Druckerei Pauluccistr. 15, Eing. von der Architektenstr.

Mitteilungen u. Nachrichten für die ev. Kirche in Rußland, begründet vom Bischof Dr. C. C. Ulmann, Redigiert gegenwärtig von Pastor G. Hillner-Pinkenhof. 12 Hefte und 6 theol.-pastorale Beihefte jährlich 4 R., durch die Post $4\frac{1}{2}$ Rbl. 12 Hefte als Ausgabe für Gemeindeglieder jährlich 3 Rbl., durch die Post $3\frac{1}{2}$ Rbl. Verlag von Jonck u. Poliewsky, Riga, Kaufstr. 3.

Monatsschrift (Baltische). Gegründet 1858. Redaktör: Dr. Fr. Bienemann, Riga, Kalnez. Str. 17a. Jährlich 12 Hefte Rbl. 8, durch die Post Rbl. 9. Verlag: Jonck u. Poliewsky, Kaufstr. 3. Druckerei Kalnez. Str. 17a.

Der Nachbar. Illustriertes christliches Familienblatt für Stadt und Land. Ausgabe für Rußland. Redaktör: Cand. theol. H. Poelchau. 52 Nummern im Jahre. Jährlich $1\frac{1}{4}$ R., durch die Post $2\frac{1}{4}$ R. Verlag Jonck u. Poliewsky, Kaufstr. 3.

Korrespondenzblatt d. Naturforscher-Vereins, erscheint einmal im Jahr und umfaßt die Sitzungsberichte des Vereins. Redakteur: dim. Gymnasial-Direktor G. Schweder. Druck von W. F. Häcker.

Der Oeconom. Allgemeiner landwirtschaftl. Anzeiger für ganz Rußland, erscheint einmal monatlich und wird gratis und franco allen Besitzern und Pächtern größerer Güter in ganz Rußland, allen Semstwos, u. landwirtschaftlichen Sozietäten zugesandt. Nicht empfangsberechtigte Interessenten können auf den Anzeiger für 1 Rbl. jährlich, 50 Kop. halbjährlich u. 25 Kop. $\frac{1}{4}$ jährlich nebst Versendung abonniren. Herausgeber u. Redakteur: Ing. GR. W. v. Grosschopff. Redaktionslokal: Riga, Buchdruckerei E. Plates.

Die „Pforte". Organ d. Rig. Evang. Nüchternheits-Vereins „Blaues Kreuz". Red.: W. Rehwald, Taubenstr. 23. Verlag Brunnenstr. 13, ☎ 2384, Postfach 818. Das Blatt erscheint in zwangloser Reihenfolge.

Прибалтійскій Край, erscheint täglich mit Ausnahme d. Sonn- u. Feiert. in russ. Sprache. Red.: E. A. Krüger, Druckerei A. Frantzen, Schwimmstr. 17. Jährl. mit Zustellung 7 Rbl., halbjährl. 3 Rbl. 50 Kop., für 3 Monate 1 Rbl. 75 Kop. und 1 Monat 75 Kop. Ohne Zustellung jährlich 5 Rbl., halbjährlich 2 Rbl. 50 Kop., 3 Monate 1 R. 25 Kop. und 1 Monat 50 Kop.

Renn-Bulletin, vorm. Pferd in Rußland. Erscheint während der Rennzeit. Redaktion und Expedition: Ernst Plates Buchdruckerei. Insertionen: 20 Kop. die 3 mal gespaltene Petitzeile.

Rigas Awise (Rigasche Zeitung), Suworowstr. 6. Politisch-literar. Tageszeitung, erscheint seit 15. Juli 1902 in lettischer Sprache. Abonnementspreis: jährlich 4 Rbl. 50 Kop., halbjährlich 2 Rbl. 30 Kop., vierteljährlich 1 Rbl. 20 Kop., monatlich 50 Kop. Mit Zustellung: jährlich 6 Rbl., halbjährl. 3 Rbl. 10 K., vierteljährl. 1 R. 65 Kop., monatlich 85 Kop. Inserate: 10 Kop. die Petitzeile. Telefon 3043. Herausgeber: „Gesellsch. Rigas Awise". Redakteur: Vereidigter Rechtsanwalt Friedr. Weinberg, Antonienstr. 5, W. 1.

Рижская мысль (Rigasche Gedanken), Redaktion und Kontor Schmiedestr. 30, ☎ 2975, erscheint seit 15. Dez. 1903 tägl. (mit Ausnahme d. Feiertage). Red. u. Herausgeber: Edelmann L. N. Witwitzki. Abonnement jährlich mit Uebersendung 8 Rbl., ohne Uebersendung 6 Rbl., für Lehrer 5 Rbl. mit Uebersendung. Inserate vor dem Texte 30 Kop., hinter dem Texte 10 Kop. die Petitzeile.

Rigasche Rundschau, vorm. „Zeitung für Stadt u. Land" (Domplatz 11/13). Erscheint seit 1. Januar 1867 täglich mit Ausnahme der Feiertage, in deutscher Sprache. Dazu die wöchentliche Beilage: „Rigasches Montagsblatt", tägl. Roman-Feuilleton. Als Prämie für die Abonnenten monatlich „Illustrierte Beilage". Herausgeber u. verantw. Redaktöre: Cand. jur. R. Ruetz u. Dr. Alfred Ruetz. Abonnementspreis jährlich: ohne Zustellung 8 Rbl., mit Zustellung oder durch die Post 10 Rbl., halbjährlich: ohne Zustellung 4 Rbl., mit Zustellung oder durch die Post 5 Rbl., vierteljährlich: ohne Zustellung 2 Rbl., mit Zustellung oder durch die Post 2 Rbl. 50 Kop., monatlich: ohne Zustellung 75 Kop., mit Zustellung oder durch die Post 1 Rbl. Insertionen: 12 Kop. die einspaltige Petitzeile. An der Spitze des Blattes 50 Kop., im Reklameteil 40 Kop.

Rigaer Tageblatt (Domplatz 5). Gegründet 8. August 1876. Erscheint seit 8. August 1876 täglich (mit Ausnahme der Tage nach den Sonn- und Feiertagen) morgens in deutscher Sprache. Vom 1. Dez. 1911 bis 31. Oktober 1912 erschien es zweimal täglich. Dazu wöchentlich eine Feuilleton-Beilage und einmal im Monat eine „Kunst-Beilage". Herausgeber: Paul Kerkovius. Verantw. Redaktöre: Paul Kerkovius, Gregor Brutzer und Dr. E. Seraphim. Abonnementspreis in Riga ohne Zustellung: jährlich 8 Rbl., halbjährlich 4 R., vierteljährlich 2 Rbl., monatlich 75 Kop.; mit Zustellung in Riga oder durch die Post ins Haus jährl. 10 R., halbjährl. 5 R., viertelj. 2,50 R., monatl. 1 R. Inserate: 12 Kop. die einspaltige Petitzeile, am Kopfe 50 Kop., im Reklameteile 40 Kop.

(Рижскій Вѣстникъ (Rigaer Bote) Redaktion: kl. Schmiedestr.3W22, ☎ 64. Kontor: Wallstr.5. Erscheint seit 1. Januar 1869 täglich, mit Ausnahme der Feiertage, in russischer Sprache. Herausgeber: Eine Gruppe russischer Rigenser. Redaktör: J. J. Wyssocki. Abonnem.: ohne Zustellung 6 Rbl., mit Zustellung und Versendung 8 Rbl. Für die Lehrer des baltischen Lehrbezirks mit Zustellung 5 Rbl. Insertionspreis: 10 Kop. die gespaltene Petitzeile. 1. 2. 3. Seite, Reklameteil 30 Kop.

Rigasche Zeitung (Herderplatz 1) Fernsprecher, Redaktion: 199, Expedition: 90, erscheint im Verlage d. Mül-

lerschen Buchdruckerei täglich abends mit Ausnahme der Sonntage und hohen Feiertage in deutscher Sprache. Wöchentlich eine Beilage „Sport" und eine Beilage „Kleines Feuilleton." Herausgeber: H. Girgensohn und cand. jur. C. Krannhals. Verantw. Redaktöre: cand. jur. C. Krannhals u. cand. phil. Rud. Zoepffel. Abonnementspreis: mit Zustellung in Riga oder durch die Post: jährlich 10 Rbl., halbjährlich 5 Rbl., vierteljährlich 2½ Rbl., monatl. 1 R. Ohne Zustellung in Riga: 8 Rbl. jährlich, 4 Rbl. halbjährlich, 2 Rbl. vierteljährlich und 75 Kop. monatlich. Insertion: 12 Kop. die 50 Millim. lange Petitzeile, am Kopfe der Zeitung 50 Kop., im Reklameteile 40 Kop.

Rygos Garso, littauische Zeitung. Red. und Administration: Elisabethstr. 22, ☎ 6605, Red. u. Herausgeber: Josef Bajoras. Erscheint 2 mal wöwöchentlich.

Sinatne un Religija, lett. Monatsschrift, erscheint seit 1908. Jährlich 1½ R. Redaktör-Herausgeber: A. M. Bahtz, Duntenhöf. Str. 3, Mitredakt.: v. Brandenburg, F. Lihzit u. L. M. Osol.

Staraja Russj, Zeitschrift, Redaktion, Weberstr. 13, ☎ 258.

Техническія новости (Technische Neuheiten). Monatliche Mitteilungen aus dem Gebiete der Industrie, des Gewerbes, der Landwirtschaft und des Hauswesens, erscheint illustriert in russischer und deutscher Sprache. Herausgeber u. Redakteur: Hugo Hermann Meyer, Theaterboul. 3. Abonnementspreis mit Zusendung jährlich 2 Rbl. Erscheint seit 1892. Annoncen werden mit 60 Rbl. die ganze Seite berechnet, entsprechend auch kleinere Annoncen.

Wahrti. Zeitschrift in lett. Sprache zur Bekämpfung d. Trunks. in Rußl. Organ d. Rig. Ev. Nüchternh.-Ver. Bl. Kreuz. Red.: Alex. Johannsohn, Mühlenstr. 50. Red. u. Verl., Brunnenstr. 13, Postfach 818, ☎ 2384. Preis 50 Kop. jährlich mit Zustellung.

Waidmannsblätter (Neue Baltische). Organ der obrigkeitlich bestätigten Vereine von Liebhabern der Jagd in Liv-, Est- und Kurland und des Baltischen Vereins von Liebhabern reinblütiger Hunde. Erscheinen seit Januar 1905 im Selbstverlage der Vereine in 24 Nummern jährlich, illustriert. Abonnementspreis: 6 Rbl., ohne Zusendung 5 Rbl. 50 Kop. für den Jahrgang. Verantw. Redakt.: A. v. Strandmann. Redaktionsleit.: K. Grevé. Herausg.: die oben benannten Vereine. Druck u. Expedition der Buchdruckerei des „Rigaer Tageblatt", Riga, Domplatz 5.

Вѣдомости Рижской Городской Полиціи (Zeitung der Rigaschen Stadt-Polizei). Erscheint seit 25. Mai 1885 täglich in russischer, deutscher und lettischer Sprache. Herausgegeben von der Rig. Stadtpolizei-Verwaltung. Redakteur: der Rig. Polizeimeister. Abonnements werden entgegengenommen: im Kontor der Redaktion, im Gebäude der Stadtpolizei-Verwaltung (1. Etage) und in den Kanzleien sämtlicher Polizei-Distrikte. Annoncen empfängt die Redaktion im Polizeigeb. Abonnementspreis jährlich mit Zustellung in's Haus 3,50 Rbl.

Рижскія Епархіальныя Вѣдомости (Rigasche Eparchial-Zeitung), kl. Schloßstr. 13, W. 2. Erscheint seit 1888 in russischer Sprache zweimal monatlich. Herausgegeben bei dem Rigaschen geistlichen Konsistorium. Redakteure: des offiziellen Teils P. Sokolow, d. nichtoffiziellen Teils J. Schtschukin. Abonnement jährlich mit Zustellung 5 Rbl.

Wisseem. Lett. illustr. Uebersetzung von „Für Alle". Ein religiöses Volksblatt, das in Deutschland bei P. Lohmann erscheint und wöchentlich in 120 000 Exemplaren gedruckt wird. Herausgegeben vom Blauen Kreuze. Red.: Fr. Busch, Neubad, Bethanien, Verlag Brunnenstr. 13, Postfach 818, ☎ 2384. Preis 50 Kop. mit Zustellung jährlich.

§ 18. Vereine für Wissenschaft, Kunst,

Politik, Sport, Geselligkeit und für verschiedene andere Zwecke.

a) Politische und soziale Vereine.

Verband der **Baltischen** Konstitutionellen Parteien, eingetr. 21. Dez. 1910.

Baltische Konstitutionelle Partei, registr. 30. Juni 1906. Geschäftsstelle: Anglikanische Str. 5, ☎ 2650.
Präses: Dr. R. Erhardt.
Vizepräses: E. v. Bergmann.
Sekretär: A. Strandmann.

Russisch-Baltischer Verband vom 17. Oktober, registr. 3. Oktober 1906.

Lettische konstitutionell-demokratische Partei, registr. 11. April 1906.

Polnischer Verband, eingetr. 30. Juni 1906

Lettische Reformpartei, eingetr. 22. Dezember 1906.

Lettische Volkspartei, eingetr. 22. März 1907.

Deutscher Liberaler Klub, best. 14. Juni 1906. Zweck: Verbreitung fortschrittlicher politischer und sozialer Anschauungen in der deutschen Gesellschaft und Anbahnung von friedlichen Beziehungen zwischen den Bewohnern der balt. Heimat auf dem Boden der Gleichberechtigung aller Volksstämme und Bekenntnisse. Geschäftsstelle: Alexanderboul. 2. Sprechst. 5—6. ☎ 1527.
Präses: B. Fröhlich.
Vizepräses: K. v. Morr.
Schriftführer: A. v. Gizycki.

Rigascher Liberaler Klub, eingetr. 3. Febr. 1911. Geschäftsstelle: Alexanderstr. 44 W 6. Sprechst. 5—6.
Präses: Fürst Manssyrew.
Vizepräses: W. Samuel.
Schriftführer: Dr. E. Gilbert.

Gesellschaft für **Kommunale Sozialpolitik** in Riga; eingetr. 5. Juli 1907. Zweck: Durchs Studium und die Erörterung sozialpolitischer Fragen die kommunale Sozialpolitik in Riga zu fördern.
Präses: —.
Sekretär: B. v. Schrenck.

Rigasche Abteilung des Verbandes des **Russischen Volkes**.

b) Fachvereine.

Gewerbeverein, gegr. 1865, best. 15. Juni 1893. Königsstr. 30, ☎ 234.
Präses:
H. Frobeen.
Vize-Präses:
H. Truhart.
1. Schriftführer:
O. Poelchau.
2. Schriftführer:
Dr. H. Stellmacher.

Gesellschaft für **Geschichte u. Altertumskunde** der Ostseeprovinzen, gegr. 1834. Versammelt sich am zweiten Mittwoch jedes Monats (mit Ausnahme des Juni, Juli und August) im Dommuseum. Dort befinden sich auch die antiquarischen und kulturgeschichtlichen Sammlungen und die Bücherei der Gesellschaft (vergl. S. 2: Büchereien und Museen). ☎ 3453.
Präsident:
Stadtarchivar A. Feuereisen.
Direktore:
H. Bar. Bruiningk, Thronf.-B. 23
Nik. Busch, Kirchenstr. 37 W 5.
Prof. Rich. Hausmann, Dorpat.
Dir. Bernh. Hollander, Schützenstr. 4a.
Aeltester R. Jaksch, Kaufstr. 9.
Insp. Konst. Mettig, Mühlenst. 53b
Baron Alex. v. Rahden, Mitau, Kurl. Kreditverein.
G. v. Sengbusch, Alexanderstr. 55.
Sekretär:
Dr. Leonid Arbusow jun.
Museumsinspektor:
G. v. Sengbusch, Alexanderstr. 55.
Bibliothekar:
Ed. Fehre.
Schatzmeister:
Franz Redlich, Basteiboul. 2.
Münzkonservator: H. Jochumsen.

Naturforscher-Verein, gegr. 1845, eingetragen 30. Juni 1906. Zweck: Die Liebe und den Sinn für Naturwissenschaften möglichst zu beleben, zur Erforschung der Naturverhältnisse Rußlands und besonders der Ostseeprovinzen mitzuwirken, sowie auch die Anwendung wissenschaftlicher Ergebnisse auf Handel, Industrie und Gemeinwesen zu fördern. Diesen Zweck sucht er zu erreichen: 1) durch regelmäßige Versammlungen (jeden zweiten Montag 7 Uhr

mit Ausnahme des Sommers im Dommuseum) seiner Mitglieder zu gegenseitiger Mitteilung der gemachten Forschungen und zur Anregung zu fernerer Arbeit;
2) durch Herausgabe seiner Verhandlungen und wissenschaftlichen Arbeiten;
3) durch eine Sammlung vorzugsweise einheimischer Naturgegenstände (im Dommuseum). Sonntags von 12—2 dem Publikum geöffnet;
4) durch eine naturwissenschaftliche Bibliothek, ebenfalls im Dommuseum. Geöffnet Mittwochs 7—9. Eingang: Neustraße 22.
5) durch Unterhaltung zweier meteorologischer Stationen, einer im Rigaschen Stadt-Gymnasium, der anderen in Dünamünde; von Riga werden täglich Depeschen nach St. Petersburg, Hamburg und Paris versandt.

Dem Vereine ist vom Domänen-Ministerium die Insel Moritzholm im Usmaitenschen See in Kurland zur Erhaltung als Naturpark überlassen worden.
Präses: Direktor Schweder.
Vize-Präses: Professor Kupffer.
Bibliothekare: Dr. B. Meyer.
Joh. Mikutowicz.
Wetterwart:
Oberlehrer A. Werner.
Sekretär:
Dozent Rud. Meyer.
Schatzmeister:
Oberlehrer Dr. E. Taube.

Lettisch-literärische Gesellschaft, gegr. 10. Sept. 1824 von einer Anzahl von Freunden des Lettenvolkes und Beförderern der lettischen Sprache, hauptsächlich von Pastoren Liv- u. Kurlands, zum Zwecke, die lettische Sprache sowohl grammatikalisch als lexikografisch genau und nach allen ihren Teilen theoretisch und praktisch zu würdigen, um der lettischen Nation zu einer wissenschaftlich gebildeten Sprache zu verhelfen und durch die Beschaffung guter lettischer Literatur die Bildung des lettischen Landvolkes zu befördern. Die Jahresversammlungen werden jeden Dezember abwechselnd in Mitau und Riga abgehalten. Organ der Gesellschaft: „Magazin der lettisch-literärischen Gesellschaft" (20 Bde.), auch giebt die Gesellschaft die Zeitung „Latweeschu Awises" in Mitau heraus.
Präses:
Pastor emer. Th. Döbner, Kaisergartenstr. 20.
Direktor für Kurland:
Pastor W. Gilbert, Siuxt.
Direktor für Livland:
Pastor E. Groß, Roop.
Sekretär:
Pastor W. Bielenstein, Mesothen.
Schatzmeister: SR Dr. med. G. Otto, Mitau.
Bibliothekar:
Oberlehrer Heinrich Diederichs, Mitau.

Rigascher **lettischer Verein**, best. 12. Okt. 1868. Paulucciſtr. 13, ☎ 646.
Zweck: Verbreitung nützlicher Kenntnisse unter den Letten durch wissenschaftliche Arbeiten, Vorträge, Gesang, Theater usw. Eröffnete 15. Aug. 1884 aus einem Vermächtniß die lettische „Reinhold-Schule" auf Hagensberg. Wissenschaftliche und Leihbibliothek. Lett. ethnogr. Museum u. Münzsammlung. Neubau des Vereinshauses eingeweiht 31. (18.) Dez. 1910.
Präses: F. Großwald.
Kassirer: J. Meiland.
Schriftführer: O. Gubens.

Baltischer **literärischer** Verein, eingetr. 5. März 1910.

Verein baltischer **Schriftsteller**, best. 19. Okt. 1911.

Verein der **Journalisten** und Schriftsteller „Idee", best. 16. April 1912.

Rigaer Verein für **Literatur und Kunst**, eing. 29. Febr. 1908.
Präses: Dr. Gilbert.
Vizepräses: Rose-Lihgotnis.
Schriftführer: Dubossarski.
Kassaführer: Gizycki.
Vorsteher:
Swiderski.
Ilja Asarch.
Frau Hirschberg-Pucher.
Ersatzmänner:
Trius.
W. J. Bluhm.
Dr. Lukin.

Dichter-Verein, gegr. 20. Aug. 1856.
Präses: —
Sekretär: J. Meyer.

Litauischer Verein zur Verbreitung der Bildung in Riga „Stern", best. 8. April 1906. Romanowstr. 81.
Präses: Fr. Maschotas.
Kassaführer: K. Wisbor.
Schriftführer: G. Balando.

Baltischer Verein zur Förderung der praktischen land- und hauswirtschaftl. **Frauenbildung** eingetr. 10. Nov. 1909. Kanzlei: Gertrudstr. 87, ☎ 2244.
Präsidentin: Baronin A. v. Budberg.
Vizepräsidentin: Hel. v. Hoffmann.
Kassaführerin: Wanda Wronowski.
Schriftführerin: Fr. B. Ibsen.

Polnischer Verein zur Verbreitung der Bildung in Riga, best. 26. Mai 1906.

Russischer Verein zur Verbreitung der **Bildung** in Riga, eingetr. 22. Dezember 1906.

Lettischer Verein zur Verbreitung der Bildung, eingetr. 29. Febr. 1908.

Lettischer Lehrerverein, eingetr. 4. Dez. 1907.

Lettischer Verein zur Förderung der **Jugenderziehung**, eing. 4. Dez. 1907.

Lettischer Verein zur Förderung der **Künste**, best. 18. Mai 1911.

Ehstischer Verein zur Verbreitung der Bildung und Unterstützungs-Verein, eingetr. 4. Dez. 1907. Lagerstr. 18.
Präses: L. Jaakson.
Dessen Gehilfen:
A. Kann und J. Madison.
Schriftführer: M. Jantson.
Kassaführer: K. Janson.
Abteilungen des Vereins:
1) Abstinenz-Abteilung.
2) Unterstützungs- u. Beerdigungskasse.

Rig. **Bildungs-** u. **Unterstützungsverein** „Свѣтъ", eingetr. 19. Dez. 1908.

Rig. Bildungs- u. Unterstützungsverein **Laboremus**, best. 18. Mai 1911. Suworowstr. 92.

Unterstützungsverein **Frauenarbeit**, best. 18. Mai 1911.

Rig. Verein zur Verbreitung der Bildung unter den **Altgläubigen** und Unterstütz.-Verein, eingetr. 29. Febr. 1908.

Rig. Ver. zur Verbreitung der Bildung «Вѣстникъ Знанія», eingetr. 24. März 1908.

Verein zur Verbreitung der **Bildung** Ортостокъ, best. 21. Dez. 1910.

Russischer nationaler Klub Русская бесѣда, eingetr. 23. Sept. 1909. Paulucciſtr. 2, ☎ 5374.

Rig. Verein zur Verbreitung der Bildung „**Kultur**", eingetr. 1. April 1908.

Kulturverein (Общество рабочей культуры), eingetr. 3. Nov. 1911.

Prometheus, Verein zur Verbreitung der Bildung, eingetr. 19. Okt. 1911.

Ausma, Verein zur Verbreitung der Bildung an der Roten Düna, eingetr. 13. Juni 1911.

Verein zur Verbreitung der Bildung, gegr. zum Andenken an J. F. **Samarin**, eingetr. 10. Aug. 1910.

Samen, Verein zur Verbreitung der Bildung, best. 26. Jan. 1912.

Argus, Verein zur Verbreitung der Bildung, best. 3. Dez. 1912.

Abteilung des Riga-Mitauschen Vereins Русское Зерно, bestät. 17. April 1912.

Pädagogischer Verein, eingetr. 22. März 1907.
Vorstand: J. A. Galabutski.
Kassaführer: A. N. Nikolajew.
Schriftführer: A. Morosow.

Verein der Erzieher und Freunde der Aufklärung, eingetr. 19. Mai 1908.

Rig. Abth. des Ver. zur **Verbreitung der Bildung** unter den **Juden in Rußland**, gegr. 1898. Sandstr. 11.
Präses: P. Mintz.
Kassaführer: L. Ginsburg.
Sekretär: J. Thron.

Hebräischer Verein „**Ivria**" zur Verbreitung der Kenntnisse über die Lehre und Kultur der Juden, eingetr. 29. Febr. 1908, Sünderstr. 25.

Verein **Cheder Kloli**, eingetr. 10. Sept. 1909, Matthäistr. 31. Zweck: Unter der jüdischen Schuljugend die hebräische Sprache und Elementar-Kenntnisse zu verbreiten.
Vorsitzender: A. Jancow.
Dessen Gehilfe: J. B. Berlin.
Kassaführer: M. Deutsch.
Schriftführer: M. Donijach.

Verein **Cheder Msukan**, eingetr. 26. Mai 1909. Zweck: Errichtung jüdischer Muster-Lehranstalten.

Arbeiter, Verein zur Verbreitung der Bildung, eingetr. 26. Mai 1909.

Arbeiter, Bildungs- und Vergnügungsverein, eingetr. 11. Febr. 1909.

Verein für **Selbstbildung,** eingetr. 11. Mai 1909.

Rig. Vereinigung für **Selbstbildung,** eingetr. 7. Juni 1911.

Verein für Selbstbildung **Homo,** eingetr. 30. Juli 1911.

Verein **Jugend,** eingetr. 2. Aug. 1911.

Verein **Unser Stern,** eing. 28. Aug. 1911.

Verein zur Verbreitung der Bildung unter den **Juden,** eingetr. 4. Dez. 1907.

Literärisch-pädagogischer Verein **jüdischer** Frauen, eingetr. 29. Sept. 1908.

Verein Языковѣдъ, bestät. 9. Juli 1912.

Société polyglotte, eing. 26. Mai 1909. Lokal: Marienstr. 19.

Espero-Verein, best. 1892 in St. Petersburg, gegr. 1904 in Riga. Zweck: Ausbreitung und Pflege der internationalen Hilfssprache Esperanto durch Versammlungen, Vorträge, Unterrichtskurse, Herausgabe von Druckschriften u. s. w. Bureau u. Bibliothek: Scheunenstr. 19, I.

Russischer **Esperanto-Verein,** best. 26. Januar 1912.

Verein **Riga Stelo,** eingetr. 7. April 1911

Stenotypisten-Verein, eingetr. 30. Mai 1906. Zweck: Verbreitung der Kenntnisse in der Stenotypie (Stenografie u. Maschinenschreiben). Annäherung der Stenotypisten Rigas und Vermittelung von Stellen für sie.
Geschäftsstelle: Scheunenstr. 19, I.

Bibliothek-Gesellschaft zu Riga, eingetr. 17. November 1907.

Bibliothek-Verein der Beamten der Livländischen Gouvernementsregierung, eingetr. 18. Juni 1909. Schloß Nr. 4.

Bibliothek. Verein, best. 21. Dez. 1911.

Verein für **Schulmuseen,** best. 21. Dezember 1911.

Rig. Abt. des Kais. **Russischen Technischen Vereins, eröffnet** 1899.

Technischer Verein, best. 20. Okt. 1859. Sitzungen im Polytechnikum. Zweck: Den Technikern die Möglichkeit zu gewähren, ihre Ideen und Kenntnisse auszutauschen und die Beobachtung jedes der Mitglieder zu benutzen. (Seine Geschichte ist in der Industrie-Zeitung 1883 Nr. 2 und 3 und zur 50jährigen Jubelfeier des Vereins im Januar 1908 im Sonderabdruck vom Architekten B. v. Bock eingehend behandelt worden).
Präses:
R. H. Mantel.
Vize-Präses:
Prof. R. Schiemann.
Kassaführer:
P. Böhm.
Sekretär:
Ing. R. Ewald.

Der Verein giebt die „Rigasche Industrie-Zeitung" heraus.
Redakteur:
M. Glasenapp, Basteiboul. 9.

Rigascher Verein der **Techniker,** eingetr. 15. September 1906.

Rig. Abt. des Vereins der **Technik** der Wegekommunikationen, best. 8. Februar 1912.

Chemischer Verein beim Rigaschen Polytechnischen Institut, eing. 6. Okt. 1909

Verein der **Mechaniker** und Maschinisten in Riga, eingetr. 3. Nov. 1905.

Architekten-Verein, best. 13. Juli 1889. (Versammlungen in der „Kunstecke", Nikolaistraße 27). Zweck des Vereins: Die Bautätigkeit auf dem Gebiete des Hochbaus in praktischer, theoretischer und künstlerischer Hinsicht durch Besprechung und Beurteilung von Specialfragen zu fördern.
Präses: Prof. O. Hoffmann.
Vize-Präses: H. Pirang.
Kassaführer: H. Hartmann.
Schriftführer: H. Werner.

Kunst-Verein, best. 14. Jan. 1870. Zweck: Förderung der Kunst und Bildung einer Kunstsammlung in Riga. Sammlungen des Kunstvereins: Städt. Kunst-Museum, Nikolaistr., an der Esplanade.
Direktore:
Baron W. Mengden.
H. Laerum.
Prof. Schiemann.
R. Geist.
Baron A. Rutzen.
R. Müller.
Prof. Ronczewski.

Die **Kunstecke,** bestätigt den 11. Mai 1904. Nikolaistr. 27.
Präses: A. Volz.
Kassaführer: H. Seuberlich.
Schriftführer: M. Witlich.

Klub der **Künstlerinnen,** eingetr. 8. Mai 1907, Nikolaistr. 27, Hof, Eingang zur Kunstecke. Zweck: künstlerische und gesellige Anregung.
Vorsitzerin: Frl. S. Walter.
Kassaführerin: Frl. A. Dmitrijeff.
Schriftführerin: Frl. E. Springer.

Verband Baltischer **Künstler,** eingetr. 14. April 1910.

Allgemeiner Livländischer **Künstlerverein,** eingetr. 24. Nov. 1911.

Rig. Abt. der Kais. Russ. **Theater-Gesellschaft.**

Lettischer **Bühnenverein** zu Riga, gegr. 29. Sept. 1908. Romanowstr. 25, ☎ 5866. Unterhält das 2. lett. Theater.
Präses: M. Osolin.
Schriftführer: P. Birse.
Kassaführer: D. Wilson.

Verein lettischer **Schauspieler,** eingetr. 24. Nov. 1911.

Photographische Gesellschaft zu Riga, best. 23. Jan. 1892, zur Pflege der photographischen Kunst, Lokal im Kaufm. Verein.
Präses: Prof. P. v. Denffer.
Vizepräses: C. Schneider.
Kassaführer: A. Kurz.
1. Sekretär: A. Karpenko.
2. Sekretär: H. Wulf.

Russ. **Foto-Klub,** eingetr. 17. Nov. 1906. Zweck: Pflege der künstlerischen Fotografie.
Vorsteher: N. G. Michailow.
Schriftführer und Bücherwart: J. Smirnow.
Kassenwart: G. R. v. Gruszewski.

Grafische Gesellschaft zu Riga, Alexanderboul. 2.
Präses: J. Grünberg.
Schriftführer: J. Albrecht.
Kassenwart: Emil Strauß.
Bibliothekar: K. Schilling.

Verein der Arbeiter der **grafischen** Künste, eingetr. 13. Juni 1911.

Baltische Gesellschaft von **Buchdruckereibesitzern,** eingetr. 3. Okt. 1906. Schloßstr. 13.
Präses: Dr. A. Plates.
Vize-Präses: J. Dahlfeld.
Kassenführer: H. Ußleber.

Pharmazeutische Gesellschaft, gegr. 2. Febr. 1803 von Dr. Hieronymus Grindel und B. G. Prätorius, zur Mitteilung wissenschaftlicher und praktischer Erfahrungen, sowie Aufrechterhaltung kollegialischen Verhältnisses unter den Mitgliedern, der Unterstützung alter Apotheker-Gehilfen und der in Riga ausgelernten Gehilfen bei ihrem Universitäts-Studium, desgleichen auch zur Unterstützung der Wittwen und Waisen rigascher Apotheker, zu welchen Zwecken zwei selbständig funktionirende Kassen gegründet worden sind. Die pharmazeutische Schule des Vereins wurde 1. Mai 1835 von E. Frederking gegründet und seit 1912 erteilt Mag. F. Ludwig den Apothekerlehrlingen die Stunden. Gertrudstr. 2W7.
Präses: Mag. A. Lietz.
Kassenführer: Mag. G. Weiß.
Sekretär: W. Kieseritzki:

Philister-Verband des Vereins stud. **Pharmazeuten** bei der Univers. Dorpat, gegr. 1905, eingetr. 16. Mai 1911. Gertrudstr. 2W7.
Präses: Prov. A. Holtzmeyer.
Vizepräses: Mag. W. Grüning.
Kassenführer: Prov. H. Räder.
Schriftführer: Prov. F. Thiermann.

Verein konditionierender **Pharmazeuten** d. freien Apotheken in Riga, eingetr. 22. Dez., 1906. Gertrudstr. 2W7.
Präses: E. Conradi.
Kassenführer: F. Thiermann.
Schriftführer: J. Conradi.

Baltischer Aerzteverein, eingetr. 18. März 1909.

Gesellschaft praktischer **Aerzte** in Riga. Lokal: Dommuseum.
Präses:
Dr. med. O. Stender.
1. Schriftführer:
Dr. med. E. Kröger.
2. Schriftführer:
Dr. med. H. Hedenström.
Kassaführer:
Dr. med. H. Jansen.

Gesellschaft der **russischen Aerzte** in Riga, best. 1888. Lokal: kl. Münsterstr. 1
Präses:
Dr. med. Th. Gadsjätsky.
Vize-Präses:
Dr. K. Baron.
Kassaführer:
Dr. N. P. Rudakow, Jakobsstr 20.
Schriftführer:
Dr. med. J. Borowikow.

Aerztliche Vereinigung in Riga, eingetr. 20. Okt. 1906. kl. Petrikirchenstr. 1.
Präses: Dr. med. J. Eliasberg.
Vizepräses: Dr. H. Wassermann.
Kassenführer: Dr. E. Magid.
Schriftführer: Dr. med. S. Rubinstein

Aerztliche Vereinigung in Riga, eingetr. 4. Dez. 1907.

Verein **lettischer** Aerzte in Riga, eingetr. 26. Mai 1909.

Verein **barmherziger Schwestern** für Entbindung und Pflege der Mütter u. Säuglinge, eingetr. 11. Febr. 1909.

Rigasche **Odontologische** Gesellschaft, best. 19. Oktober 1905.
Präses: E. Eylandt.
Vizepräses: P. Repsold.
Kassaführer: A. Zelm.
Schriftführer: H. Gottlieb.

Rigascher **Zahnärztlicher** Verein, eingetr. 8. Mai 1907.
Präses: E. Hübschmann.
Kassenführer: A. Weinstock.
Schriftführer: D. Tumarkin, Weberstr. 1.

Baltischer **Tierärztlicher** Verein, eingetr. den 19. Juli 1905.
Präses: SR K. Kalning.
Vize-Präses:
Prof. E. Happich, Dorpat.
Sekretär:
SR Mag. E. Kangro.
Kassaführer: L. Müller.

Rigaer **Fabrikanten**-Verein, best. 3. Oktober 1906. Kl. Sünderstr. 1, ☎ 2440.
Vorstand:
Präses:
Hans Jensen.
1. Stellvertreter:
Max Weyer.
2. Stellvertreter:
K. Löser.
Kassaführer:
Oskar v. Sengbusch.
Stellvertr. d. Kassaf. u. Oekonomieleit.:
Aug. Witte.
Schriftführer:
J. Taube.

Verband der **Textilindustrie-Arbeiter**, eingetr. 3. Sept. 1907.

Verband der **Textilindustrie**-Arbeiter, best. 9. Juli 1912.

Livländischer Verband der **Holzindustrie**-Arbeiter, best. 16. April 1912.

Verband der **Metallindustrie**-Arbeiter, eingetr. 5. Aug. 1908.

Verband der Rigaer **Baugewerbe**-Arbeiter, eingetr. 29. Sept. 1908.

Verband der Arbeiter der **Chemischen** Industrie, eingetr. 21. Dez. 1910.

Russ.-Balt. Ver. zur Ausnutzung von **Erfindungen**, eingetr. 7. Nov. 1908.

Industrie-Beamten-Verein, eingetr. 22. März 1907. Lokal: Gewerbeverein, Turnsaal.
Präses: W. Krüger.
Kassaführer: E. v. Stritzky.
Schriftführer: N. v. Hartmann.

Erster Rig. prof. Verein der **Schneidermeister** und **Schneiderinnen**, eingetr. 21. Juli 1909.

Verein für Vervollkommnung d. **Frauenkleidung**, eingetr. 21. Dezember 1908. Kl. Schmiedestr. 4.

Verein der Besitzer von **Garderobe**-Magazinen, eingetr. 3. Nov. 1911.

Balt. Verein der **Zuschneider**, best. 16. April 1912.

Verein der Besitzer von **Stiefel**-Geschäften, eingetr. 18. Mai 1911.

Verein des **Bierbrauer**-Gewerbes, eingetr. 22. Dez. 1906. Alexanderstr. 2W23. ☎ 3273.
Vorstand: W. Kehr, Dr. F. M. Bach, E. Kymmel, D. Kirsch, W. Krüger A. Lehnert, O. Bar. Vietinghoff.
Geschäftsführer: K. Rosenthal, Alexanderstr. 2W23.

Verein Baltischer **Bierbrauer**, eingetr. 3. Nov. 1911.

Verein Livländischer **Bierbrauer**, best. 9. Juli 1912.

Rigaer **Kaufmannskammer**, Verband von Rigaer Kaufleuten und Inhabern offener Geschäfte, private Vereinigung, gegr. 1905.

(Общество Рижскихъ купцовъ и содержателей оптовыхъ и розничныхъ торговыхъ заведенiй, подъ названiемъ „Камера Рижскихъ купцовъ“).
Eingetr. 24. Aug. 1906. Kammer: Schloßstr. 13/15. Vom Herbst 1913 an Schmiedestr. 14 im eigenen Hause.
Geschäftsstunden: 10—3. ☎ 3737.
Präses: Alfr. Jaksch.
Kassaführer: L. Thal.
Schriftführer: Dr. oec. pol. E. Stieda.

Kaufmännischer Verein, im Hause der Börsenbank, best. 31. Okt. 1882.
Präses: A. Braun.
Vize-Präses: H. Gartz.
Kassaführer: A. Mentzendorff.
Schriftführer: H. Hedwig.
Stellenvermittlung:
G. Fahrbach.

Zweiter Rig. **Kaufmännischer** Verein, best. 16. April 1912.

Hansa, deutscher **kaufmännischer** Verein, eingetr. 5. Juli 1907. Geschäftsstelle: Altstadt 19, Kontor Jul. Burchard.
Präses: O. Homfeld.
Vizepräses: H. Schöle.
Kassaführer: K. Kunstmann.
Schriftführer: G. Schiller.

Jüdischer **kaufmännischer** Verein, eingetr. 5. Juli 1907.

Verein zur Verbreitung von Kaufmännischen Kenntnissen, eingetr. 23. Sept. 1910.

Verein Rigascher Nahrungsmittelhändler eingetr. 3. Sept. 1907.

Handlungsgehilfen-Verein „Merkur“ in Riga, eingetr. 14. Jan. 1906. Alexanderboul. 2. Zweck: Unterstützung und Fortbildung der Mitglieder.
Präses: F. Baltin.
Kassenführer: N. Grünberg.
Schriftführer: G. Schegalow.

Baltische Vereinigung der **Handlungsgehilfen**, eingetr. 3. Okt. 1906. Nikolaistr. 67, ☎ 2541.
Präses: E. Neubut.
Kassaführer: N. Kattenbach.
Schriftführer: K. Anderson.

Rigaer **Kommerzartell**, Lokal: Pauluccistr. 2.
Präses: B. Gudsche.
Kassaführer: J. Pupol.
Schriftführer: K. Matschernek.

1. Rig. **Transportartell** Kurier, eingetr. 6. Juni 1911.

Rigasche Gesellschaft von **Buchhändlern** u. Verlegern, gegr. 20. Juli 1885.
Präses: N. Kymmel.
Kassaführer: M. Deubner.
Schriftführer: R. Weiß in Reval.

Eulennest, Verein deutscher Buch-, Kunst- und Musikalienhandlungsgehilfen in Riga, eingetr. 30. Mai 1906.
Präses: H. Gräf.
Vizepräses: R. Treumann.
Kassaführer: U. Reichel.
Schriftführer: R. Grün.
Buchwart: H. Teichmann.

Lettische Gesellschaft von **Buchhändlern** u. Verlegern in Riga, best. 22. Sept. 1905.

Verein der **Gastwirte**, best. 13. April 1901. Sünderstr. 15, II. Unterhält ein Stellenvermittelungsbureau.
Präses: Karl Zelau.
Vize-Präses: K. Neuland.
Bürochef: K. Petersohn, kl Schmiedestr. 16.
Kassirer: N. Rosenthal.
Schriftführer: J. Tschander.

Verein der **Restauratöre**, best. 5. März 1910. Pauluccistr. 13.
Präses: P. Engel, Schreyenb. 8, 1.
Vizepräses: J. Berghard.
Schriftführer: D. Michelson.
Kassirer: E. Weinberg.
Bürochef: D. Jakobjahn.

Baltischer **Konditoren**-Verein, eingetr. 5. Juli 1907.

Verein der **Konditorgehilfen** in Riga, best. 24. August 1906.

Verein der **Friseure** in Riga, best. 17. November 1906.

Verein Rigascher **Tischler**, eingetr. 26. Mai 1907, gr. Königsstr. 9, I.
Vorsteher: R. Becker.
Kassenführer: J. Silling.
Schriftführer: J. Labrenz.

Verein Rigascher **Tischler**, eingetr. 25. Sept. 1910. Sandstr. 21.
Präses: J. Osol.

Verein der **Schmiede**, best. 3. Dez. 1912.

Verein jüdischer **Hutmachermeister**, eingetr. 11. Febr. 1909.

Verein der Besitzer von **Fleischgeschäften**, eingetr. 16. Mai 1911.

Verband d. **Fleischer**, best. 16. April 1912

Verein der **Bäcker**, eingetr. 19. Oktbr. 1911.

Rig. Artell der Verfertiger von **Fußbekleidung**, eingetr. 19. Juli 1911.

———

Gemeinnützige und landwirtschaftliche Gesellschaft für **Süd-Livland**. Sitzungen abwechselnd in Riga, Wolmar und Wenden.
Präsident:
E. v. Blanckenhagen, Klingenberg.
Vizepräsident:
M. v. Sivers, Autzeem.
Rat:
H. Baron Wolff, Lysohn.
Schatzmeister: W. v. Blanckenhagen.
Adresse:
Sekretär Rosenpflanzer, Kallenhof bei Wenden, oder Wenden: Ausstell.-Kom.-Büro.

Rigaer **Gartenbauverein**, best. 21. Aug. 1876. Steht unter dem hohen Protektorat Ihrer Kaiserlichen Hoheit der Großfürstin Maria Pawlowna. Zweck: Den Gartenbau in allen seinen Zweigen zu fördern, durch Vervollkommnung der Kulturen, Einführung neuer Nutz- und Zierpflanzen, Verbreitung gemeinnütziger Kenntnisse und Austausch von Erfahrungen auf dem Gebiete des Gartenbaues. Eigene Bibliothek über 500 Nummern, Obstkabinet, Nachbildungen 350 Nummern.
Präses: P. Großmann, Küterstr. 14.
Vize-Präses: W. Baer, 1. Weidendamm 21.
Direktoren:
A. Blumenbach, Friedensstr. 45.
R. Pfeiffer, Wendensche Str. 3.
A. Taurit, Industriestr. 28.
Fr. Kreisberg, Marienstr. 88.
Sekretär:
H. Wagner jun.
Zum Rigaschen Gartenbau-Verein gehört auch der dendrologisch-pomologische Garten (verlängerte Ritterstraße) auf der ehem. Stadtweide, gegründet von Gärtnern, Botanikern und Gartenfreunden zum Wohle des Landes und im Interesse der Wissenschaft. Das 1899 erbaute Vereinshaus befindet sich in diesem Garten.

Rigasche Abteilung des Kaiserlich **russischen Gartenbauvereins**, best. 3. Juni 1899. Adresse: Alexander-Boulevard 1. Zweck durch Verbreitung gemeinnütziger Kenntnisse und Austausch von Erfahrungen den Gartenbau in allen seinen Zweigen zu fördern. Die Versammlungen nebst Vorträgen und Ausstellungen div. Gartenprodukte, werden am ersten Sonntage eines jeden Monats, von 1—6 Uhr, im Winter im Hause des Rigaer Lettischen Vereins, Pauluccistr. 13, im Sommer dagegen in der Versuchsfarm des Vereins in Bilderlingshof abgehalten. Gäste können durch Mitglieder eingeführt werden. Auf der Versuchsfarm werden veranstaltet: Sommerkurse für die Praxis (6 Monate), für Landwirte beiderlei Geschlechts; Volksschullehrer und Lehrerinnen (1.—31. Juli); Winterkurse für Gärtner (Theorie des Gartenbaus, Landschaftsgärtner, Botanik und angewandte Chemie) 1. Okt. bis 31. März. Eigene Bibliothek, über 1200 Bände.
Präses: Fr. Lassmann, Thronf.-B. 17.
Vize-Präses: P. Linde.
Schriftführer: J. Sahlit.
Kassaführer: R. Sarin.

Gesellschaft **Zoologischer** Garten zu Riga Kaiserwald, eingetr. 29. Juli 1908.
Präses: Dr. jur. Bach.
Geschäftsführender Direktor des Gartens: Baron P. Oelsen.
Wirtschaftlicher Beirat: Oberl. C. Grevee.
Die Gesellschaft unterhält im Kaiserwalde am Stintsee einen zoologischen Garten. (Sieh auch § 19.) Eintrittspreis: Wochentags 25 Kop., Sonntags 20 Kop., Kinder und Schüler 10 Kop.

Rigaer **Geflügelzüchter**-Verein, best. 29. Nov. 1886.
Adresse: Geflügelzüchter-Verein, Riga, Gewerbeverein.
Präses: H. v. Mende, Alexanderstr. 40, ☎ 4470.
Vizepräses: O. Szonn.
Schatzmeister: W. Bubbet.
Schriftführer: L. Lebedow.

Rigasche Abteilung d. Kais. Russ. Gesellschaft für **Nutzgeflügelzucht**, best. 28 September 1902.
Erstreckt seine Tätigkeit auf ganz Livland und Kurland.
Ehren-Präsidentin: Gräfin Reutern-Nolcken.
Präses: R. Geist, im Kontore C. Th. Schmidt, kl. Schwimmstr. 4.
Vize-Präses: H. Stengel.
Kassaführer: F. Stoll.
Schriftführer: W. Donner.

Verband der Balt. Kooperativgesellschaften der **Milchwirte** und **Viehzüchter**, eingetr. 6. April 1911.

Rig. Landwirtschaftlicher Zentralverein, Mühlenstr. 68, ☎ 4785.
Präses: W. Skubin.
Vizepräses: J. Ansberg.
Kassaführer: H. Stukul.
Schriftführer: P. Leepin.

Ges. **Consum** beim Rig. landw. Zentralverein, Mühlenstr. 68, ☎ 4304.
Präses: A. Brämer.
Vizepräses: H. Stukul.
Schriftführer: A. Launag.

Verein praktischer **Bienenzüchter**, best. 27. Juli 1891, Suworowstr. 71. Zweck: Förderung der Bienenzucht in Riga durch Vorträge und praktische Beschäftigungen auf den Bienenständen der Mitglieder.
Präses:
H. Judowitz, Marienmühlenstr. 26.
Schriftführer:
J. Siewert.

Baltischer Verein von Liebhabern reinblütiger **Hunde**, best. 11. Aug. 1898. Zweck: Züchtung und Ausbildung reinrassiger Jagdhunde u. Verbreitung kynologischer Kenntnisse.
Präses und Vertreter für Kurland:
W. Baron Engelhardt-Schönheyden.
Vize-Präses und Vertreter für Livland:
O. Baron Vietinghoff-Salisburg.
Vize-Präses u. Vertreter f. Ehstland:
W. Baron Schilling-Wennefer.
Geschäftsführender Präses:
E. Busch, Riga, Schulenstr. 4.
Kassaführer:
A. Taurit, Industriestr. 28.
Schriftführer:
W. Busch, Wallstr. 22a.

Rig. Abt. der Allruss. Ges. zur Förderung der Anwendung von **Hunden** für den **Polizei- und Wachtdienst**, best. 21. Dez. 1911.

Erster Baltischer **Kanarienvögel-Zuchtverein**, best. 30. Juni 1906.
Vorsteher: Fr. Kühn.
Schriftführer: O. Friedrichsohn.

———

Oekonomische Gesellschaft der **Hausbesitzer** zu Riga, best. den 16. Juli 1904. Zweck: Die Vertretung berechtigter Interessen ihrer Mitglieder und Förderung des Allgemeinwohls der Hausbesitzer. Gildenplatz, parterre, ☎ 2310.
Präses:
Baron A. Freytag von Loringhoven.
Vize-Präses: G. v. Schröders.
Geschäftsführer: Erhard Tschunker.

Verein der **lettischen Hausbesitzer** zu Riga, bestät. den 12. Juli 1903. Zweck: Ankauf von Bau- und Heizmaterial für die Mitglieder und ihre Unterstützung bei Umbauten, Remonten usw., Alexanderboul. 2, ☎ 386.
Präses: Fr. Weinberg.
Vize-Präses: J. Böhm.
Kassaführer: Fr. Berschinski.
Schriftführer: M. Brusch.

Verein Rig. **lettischer Hausbesitzer** und Handwerker, eingetr. 10. Nov. 1909.

Livländischer Verein zur Unterstützung beim Ankauf von Immobilien und beim Häuserbau, eingetr. 19. Sept. 1910.

Oek. Ges. der **Kaufleute, Handwerker** und **Hausbesitzer**, best. 3. Dez. 1912.

Ges. der **Hausbesitzer** und **Handwerker** des Patrimonialgebietes, best. 3. Dezember 1912.

———

Rigaer Verein der **Schiffer für weite Fahrten**, best. 7. Juli 1899. Lokal: Seemannshaus. ☎ 1098.
Präses: A. v. Hertwig.
Vizepräses: W. Russow.
Kassirer: F. Zimmermann.
Sekretär: B. Mora.

Rigascher Verein der **Stauer**, best. 26. Mai 1906.

Kellner-Verein, eingetr. 10. Juni 1883. Annahme der verschied. Ausrichtungen: wie Diners, Soupers, Hochzeiten usw. Nimmt an Bestellungen auf Köche und

Kellner, täglich v. 9—7 Uhr mit Ausnahme der Sonntage und hohen Festtage. Kl. Schloßstr. 13.
Präses: E. Laßmann.
Kassirer: F. Strehber.
Schriftführer: A. Saulgose.

Deutscher **Kellnerverein**, best. 21. November 1905. Suworowstr. 34.
Präses: H. Timer.
Kassenführer: A. Saulgose.
Schriftführer: J. Kiplok.

Russischer **Offizianten-Verein**, eingetr. 5. Juli 1907.

Rigascher Russischer **Handwerker-Artell**, bestätigt 15. Januar 1870. Mineralwasseranstalt im Wöhrmannschen Park.
Präses: W. Terentjew.

Rig. Artell der **Zeitungs-Austräger**, eingetr. 3. Mai 1906.

Verein Rig. **Zeitungs-Austräger**, eingetr 17. Nov. 1906.

c) Sportvereine.

Verband **Baltischer Sportvereine**, eingetr. 23. Sept. 1909. Zweck: Sportliche und gesellschaftliche Hebung des Sports.
Vorsitzender Verein: Balt. Schwimmverein.
Präses: Mag. F. Ludwig.
Kassaführer: M. Wekkert.
Sekretär: E. Sember.

Erster Rigaer **Velocipedisten-Verein**, best. 6. Febr. 1887. Zweck: Hebung und Pflege des Radfahrsportes. Der Verein besitzt eine eigene Fahrbahn, sowie 2 Tennisplätze und ein eigenes Sommer-Vereinshaus im Kaiserlichen Garten, woselbst die Vereinsabende im Sommer Dienstags und Freitags abgehalten werden; jeden Montag ist Damen-Abend. Im Winter werden die Vereinsabende Freitags im kl. Wöhrmannschen Parke abgehalten. Der Verein veranstaltet Wettfahrten auf der Fahrbahn, Tourenfahrten und Konkurrenz-Saalfahren für Reigen-, Gruppen- und Kunstfahrproduktionen.
Präses: E. Vajen.
Vizepräses: A. Böttcher.
Kassenwart: R. Prindull.
Schriftwart: E. Juchnewitz.
Bahn-Fahrwart: A. Buschmann.
Turen-Fahrwart: G. Raasche.
Zeugwart: H. Weißmann.
Vereinsarzt: Dr. W. Tiedemann.

Zweiter Rigaer **Radfahrer**-Verein (Otra Rigas Ritenbrauzeju Beedriba), best. 27. Juli 1891. ☎ 2541.
Präses: J. Bukold.
Vizepräses: M. Rudsroog.
1. Schriftwart: M. Sprangel.
2. Schriftwart: A. Rosit.
Kassenwart: L. Sehje.
1. Fahrwart: J. Dekšne.
2. Fahrwart: E. Meschgail.
1. Zeugwart: A. Schulte.
Mitgliedswart: J. Reichwaldt.
Buchhalter: G. Smildsin.
Arzt: Dr. R. Kreischmann.
Fahrbahn und Lokal in der eigenen Besitzlichkeit, Nikolaistr. 67. Klubabende: Freitags.

Abteilung Riga der Sport-Vereinigung **„Union"** gegr. 1893, best. in Rußland 1897. Die „Union" hat ihre Verbreitung über ganz Rußland und steht auf Grundlage der „Ligue internationale des Associations Touristes" mit fast allen europäischen Touristen-Verbänden im Gegenseitigkeitsverhältnis. Gegründet wurde sie von den in Rußland lebenden Mitgliedern der „Allgemeinen Radfahrer-Union". Verwaltungszentrale in St. Petersburg. Präsident: P. Scharff, Wassili Ostrow 1. Linie 2.
Präses: Dr. A. Lindemuth.
Ehrenpräses: K. v. Reißner.
Vizepräses: E. Brandenburger.
1. Kassenwart: E. Malling.
2. Kassenwart: F. Burkewitz.
1. Schriftwart: A. Detenhoff.
2. Schriftführer: A. Kutschbach.
Subst. u. Referent: A. Gotz.
Präses der Hauskommission: A. Friese.
Hauswart: W. Maltzahn.
Zeugwart: A. Kutschbach.
Arzt: Dr. Arn. Lindemuth.
Eigen. Klublokal: Romanowstr. 18. Im Sommer steht den Mitgliedern die eigene Rennbahn im Schützengarten (Eingang von der Elisabethstr.) täglich zur Verfügung.

Baltischer **Automobil-Klub**, best. 26. April 1912. Sekretariat: Hotel de Rome, ☎ 2566. Wilh. Rich.' Liebkowsky, Spr. 5—6.
Präses: W. Kerkovius.
1. Vizepräses: W. Pitzken.
2. Vizepräses: A. v. Sengbusch.
Kassaführer: Dr. H. Kempte.
Komitee: Graf Ermes Berg-Sagnitz, Dr. H. Kempte, W. Häusermann, A. Kreyenberg, E. H. Preston, Walter Helmsing, B. Hoffmann, E. Poensgen.

Erster Baltischer **Automobil- und Aero-Klub**, eingetr. 29. Mai 1910. Sekretariat: Elisabethstr. 14W1, ☎ 3116.
Präses: Fürst N. D. Kropotkin.
Vizepräses: Arved v. Transehe.
Kassirer: Dr. Arnold Plates.
Sekretär: Harry Matw.' Kschiwan.
Verwaltungskomitee: Alex. Freiherr Schoultz v. Ascheraden, Erich v. Grünewaldt, Ing. Eugen Feitelberg. Kandidaten: W. K. Bronowski, Mitau, H. v. Brümmer, Rutzky, Alex. Frey, Alexanderstr. 13, Fürst Paul Lieven, Smilten.
1. Sektion, Turistik:
Alex. Freiherr Schoultz v. Ascheraden, Bronowski, Frey, Fürst Lieven.
2. Sektion, Inventar:
v. Grünewaldt, v. Brümmer, Konsul Bienemann.
3. Sektion, Klub-Verlag:
Alex. Frey.
4. Sektion, Techn. Kommission:
Eugen Feitelberg, A. Fr. Schoultz v. Ascheraden, Theod. Kalep, Fürst Lieven, Ludwig Posselt.

Russischer **Touring-Klub**, Abteilung Riga, besteht in Riga seit d. 8. April 1897. Hauptverwaltung des Klubs in St. Petersburg, Kirchenstr. 4a. Ministeriell bestätigt am 15. März 1895.
Präses: W. v. Loewis of Menar.
Kassaführer: C. Malikowski.
Schriftführer: F. Stadler, kl. Königsstr. 17, ☎ 5917.
Der Klub gehört zur Internationalen Liga Touristischer Verbände (Ligue Internationale des Associations Touristes) und auf Grund der mit den touristischen Verbänden Deutschlands, Oesterreichs, Italiens, der Schweiz, Frankreichs, Belgiens, der Niederlande, Englands und Schwedens bestehenden Gegenseitigkeitsverträge, genießen die Mitglieder des R. T. K. bei Reisen im Auslande dieselben Rechte und Vergünstigungen, welche von den Verbänden den eigenen Mitgliedern geboten werden.

Russischer Radfahrer-Verein **„Krushok"**, bestätigt 1897. Zweck: Hebung des Tourenfahrens.
Präses: W. Bykow.
Vize-Präses: P. Jahtneek.
Schriftwart: J. Nowitzki.
Kassenwart: P. Eglit.
Fahrwart: N. Druschkoff.
Zeugwart: B. Karing.
Arzt: A. Kampe.
Vereinsabende Mittwochs um 8 Uhr in der Pauluccistr. 2.

Mars, Rig. Radfahrer-Verein, eingetr. 8. Mai 1907. Sportplatz: Petersburger Chaussee 22a, ☎ 3711.
Präses: Joh. Plume.
Vizepräses: R. Waldmann.
Kassenführer: J. Blumberg.
Schriftführer:
Arnold Rosit, Newastr. 9W22.

Rig. **Radfahrer**-Verein jenseits der Düna, eingetr. 4. Dez. 1907.

Rigaer **Trabrenn-Verein**, best. 6. März 1887. (Rennbahn an der verlängerten Antonienstr., ☎ 2653.)
Präses: Der Livländische Gouverneur.
Vizepräses: Generalmajor J. W. Prokopowitsch, Gertrudstr. 46, ☎ 3551.
Rentmeister: P. Stolterfoht.
Sekretär: E. Dreyhladt.
Kanzellei u. Rentei: Neue Ritterstr. 3b, Haus Stolterfoht, ☎ 1252.

Rigaer **Rennverein**, best. 21. Dez. 1892.
Kanzlei: Scheunenstr. 16, II ☎ 6976.
Präses: Der Livländische Gouverneur.
Vizepräses: Baron v. Heyking.
Rentmeister: W. Deringer.
Sekretär: Baron H. Rosenberg.

Rigaer **Reitklub**, eingetr. 5. Mai 1892.
Präses: W. Deringer.
Vize-Präses: Alex. Vajen.
Kassaführer: A. Mentzendorff.
Schriftführer: Baron H. Rosenberg.
Reitwart: C. Vajen.

Tattersall (Rigaer Reitklub), best. 1896. Schützenstr. 8, ☎ 700.
Direktor: G. Lyra.

Rigaer **Ruder-Club**, gegr. 1872, best. 18. Juni 1880. Zweck: Ausbildung tüchtiger Amateur-Ruderer, Kräftigung des Körpers, Hebung des Rudersports und der Geselligkeit. Klubabende: im Sommer Ballastdamm 12 täglich, im Winter Romanowstr. 18 Donnerstags.

Ehrenpräses: C. Neese.
Präses: H. Grottcky.
Vize-Präses: A. Petersohn.
Kassaführer: F. Wallner.
Instruktor: J. Erdfuß.
Schriftführer: A. Glühmann.
Hausverwalter: P. Friedberg
Oekonomieverwalter: B. Jasinsky.
Bootsverwalter: K. Pfützner.
Archivar: B. Skulte.
Präs. d. Vergnüg.-Kommission: W. Goebel.

Baltischer Segler-Verband. Sitz des Vorstandes in Riga.
Präses:
C. J. Rosenberg, Vize-Kommodore des Kaiserlich Rigaer Yacht-Klubs.
Sekretär:
W. v. Erdberg, Sekr. des Livl. Yacht-Klubs.
Vorstands-Glieder:
E. Fahle, vom Ehstländischen See-Yacht-Klub.
Baron G. Nolcken, vom Arensburger Yacht-Klub.
B. H. Veith, Kommodore des Livländischen Yacht-Klubs.
Konsul Eckblom, Segel- u. Ruderklub „Nord", Libau.
H. Mühlberg, Pernauer Yacht-Klub.
Adresse für Briefe: W. v. Erdberg, Riga, Börsen-Komitee.
Telegramme: Erdberg — Börsen-Komitee, Riga.

Kais. Rig. **Yacht-Klub,** best. 7. Sept. 1879. **Kaiserlicher** Yacht-Klub seit Juli 1910. Zweck: Den Sinn für das Seewesen im Allgemeinen zu wecken, zu fördern und in weitere Kreise zu tragen. Der Hafen nebst dem steinernen Club- und Bootshause befindet sich auf Kiepenholm am Südende des Ballastdammes am Durchbruch, gegenüber dem Seemannshause. Der Club hält seine Sommerversammlungen an jedem Mittwoch, die Winterversammlungen am 1. und 3. Mittwoch jedes Monats im Clubhause ab.
Protektor: S. K. H. Großfürst Alexander Michailowitsch.
Commodore: Th. Augsburg.
Vize-Kommodore für das Yacht-Segeln: C. Rosenberg.
Vize-Kommodore für das Motor-Yacht-Wesen: A. Witte.
Hafenvorsteher: C. Ullmann.
Rentmeister: O. v. Pöppinghausen u. E. Wülfing.
Sekretär: N. Seemann v. Jesersky, Steuerverwaltung.
Hausvater: C. Ullmann.

Livländischer **Yacht-Club** (ehemals Rig. Yacht-Club „Baltic"), best. 21. Febr. 1895. Eigenes Haus: Kiepenholm, Ballastdamm 3. Der Klub bezweckt, den Sinn für das Seewesen zu wecken, zu fördern und zu verbreiten, erstrebt die Verbesserung des Baues von Segel-, Ruder-, Dampf-, Motor- 2c. Böten an. Der Hafen befindet sich zwischen dem Ballastdamm und dem Damm CD, dem Klubhause gegenüber. Die Klubabende finden Sommer und Winter Donnerstags im Klubhause statt. ➡ 1595.
Protektor: S. K. H. Großfürst Alexander Michailowitsch.
Ehren-Kommodore: Konsul A. Wolfschmidt.
Kommodore: B. Veith.
Vize-Kommodore: E. v. Friesendorff.
Rentmeister: W. Lüddeke.
Schriftführer: W. v. Erdberg.
Hausverwalter: J. Möller.
Hafenverwalter: C. Horn.

Rigaer **Eisschiffklub,** eingetr. 28. Mai 1908.

Fram, Rig. **Schneeschuhklub,** eingetr. 23. Okt. 1909.

Fußballklub Brittania, eingetr. 18. Mai 1911.

Kaiserliche russische Gesellschaft für reguläre **Jagd,** Marienstr. 8a, W. 5 u. 6.

Jäger-Verein, best. 21. Febr. 1888. Lokal: Oberer Saal des Schützen-Vereins.
Präses: A. Taurit.
Vize-Präses: V. Vogel.
Kassirer: Th. Lucht.
Sekretär: —.

Rigaer Jägergesellschaft **„Ochotnik",** eingetr. 22. März 1907. Hotel Bellevue.
Vorsteher: E. Allen-Kundschenowski.
2. Vorsteher: T. Titow.
Kassenführer: J. Pupol.
Schriftführer: M. Afanasjew.
Jagdleiter: K. Sommer, Säulenstr. 77

Rig. **Sport-** und **Jagdverein,** eingetr. 8. Mai 1907.

Rig. Verein für reguläre **Jagd** und reguläres Schießen, eingetr. 3. Sept. 1907.

Balt. Jägergesellschaft **„Hubertus",** eingetr. 29. Sept. 1908.

Rig. Städtische **Jagdgesellschaft,** eingetr. 3. Febr. 1911.

Schützen-Verein, gegr. 27. Aug. 1859, best. 14. März 1866. Der große, an den Nikolai- und Todlebenboulevards gelegene Schützengarten wurde dem Verein vom Kaiser Alexander II. den 15. Juni 1867 geschenkt; zur Erinnerung an diesen Gnadenakt die Kaiser-Eiche. ➡ 456.
Präses: Dr. Arn. Plates.
Vorsteher:
R. Holtzmeyer.
R. Baron Freytag-Loringhoven.
A. Greb.
W. Baer.
A. Fröberger.
H. Kühn.
A. v. Erasmus.

Hagensberger **Schützengesellschaft,** eingetr. 3. Sept. 1907. Vereinshaus: Taubenstr. 15, ➡ 1979. Schießstand, Sportplatz und Rodelbahn: Ecke der Schwartzenhöffschen und Christofstr., ➡ 5366.
Präses: R. Freysinger.
Vizepräses: A. Heß.
Kassenführer: P. Bieweger.
Schriftführer: A. Pirang.

Schach-Verein, best. 21. Okt. 1890.
Präses: P. Kerkovius.
Vizepräses: Dr. O. v. Haken.
Schriftführer: A. Lüth.
Kassaführer: E. Henne.
Inventarverwalter: C. Behting.
Spielabende im Schützenhause Montags und Donnerstags von 8 Uhr an.

Livländischer **Schachverein,** best. 16. April 1912.

Turnverein, begr. im April 1862. Zweck: Gelegenheit und Anleitung zu geregelten Körperübungen zu geben. Der Verein besitzt die von ihm 1880 erbaute massive Turnhalle in der Turnerstraße — neben dem Spiel- und Turnplatz der Stadt-Realschule. Der Turnverein besteht aus zwei Turnabteilungen: die eine — Januar 1887 begründete und „gesonderte Männer-Abteilung" genannt — giebt meist älteren Herren Gelegenheit, sich mit ausgesucht gesunden Uebungen nicht zu intensiven Charakters turnerisch zu beschäftigen. ➡ 5414.
Turnzeit: Dienstags und Freitags 7 bis 8. — Die andere und größere Abteilung turnt von $8^1/_2$—$10^1/_4$ Uhr. Fechtabteilung Sonnabends $7^1/_2$—$8^1/_2$.
Präses: C. Bornhaupt.
Schriftwart: Ernst Wolfram.
Kassaführer: W. Renner.
Arzt: Dr. med. O. Thilo.
Turnwart: A. Engels.
Stellvertreter des Turnwarts: F. Krasting und H. Trey.
Gerätewart: A. Torp.
Hauswart: J. Sawitzky.

Hagensberger **Turn-** und **Sportverein,** bestätigt den 7. November 1903. Lokal: Turnhalle an der Baldohnschen Str. Turnzeit: Montags u. Donnerstags 8—10.
Präses: R. Kowarzyk.
Vizepräses: B. Reinwaldt.
Schriftwart: F. Reinwaldt.
Kassawart: P. Sehje.
Arzt: Dr. med. Devrient.
Turnwart: J. Stahl.
Hauswart: K. Stackemann.

Erster Balt. **Schwimmverein** (früher Majorenhöffscher Schwimmverein), eingetr. im Mai 1905. Die Schwimmschule des Vereins ist in Majorenhof an der Rigaschen Str., auf dem rechten Ufer der Aa. Adresse: Riga — Stadtgymnasium, im Sommer: Majorenhof, Helenenstr. 12.
Präses: Mag. F. Ludwig.
Vizepräses: O. Kiwull.
Kassenwart: M. Wekkert.
Schriftwart: E. Semder.
Vereinsarzt: Dr. R. Wallenburger.
Schwimmwart: J. Kauke.

Verein zur Gründung einer hygienischen **Schwimmanstalt,** eingetr. 22. März 1907.
Präses: K. v. Reisner.
Kassaführer: J. Scheffel.
Schriftführer: O. Kiwull.

Rigaer **Athletik-Klub,** gegr. 1890, best. 20. Dez. 1897. Turnhalle, Turnerstr. 1, ➡ 5414.
Ehrenpräses: F. Kanschewsky.
Präses: Dr. H. v. Bluhmen.
Vizepräses: J. Heiden.
1. Obmann: S. Kusnezow.
2. Obmann: A. Emsing.
3. Obmann: J. Pohl.
Kassawart: O. Schneiders.
Schriftwart: O. Dalitz.
Zeugwart: P. Jaskowsky.
Der Klub pflegt u. A.: Athletik, Turnen, Rapier- u. Florettfechten, Leicht-

athletik usw. Adresse: Turnhalle, Turnerstr. 1. Uebungsstunde: Montags u. Donnerstags, 9—12 Uhr.

Zweiter Rigaer **Athletik**-Klub, eingetr. 3. Sept. 1907, gegr. 1902. Training: Dienstags und Freitags 9—12 Uhr.
Vize-Präses: J. Jasinski.
Kassenwart: S. Irbe.
Schriftwart: W. Tilt.

Dritter Rigaer **Athletik-Klub**, eingetr. 24. März 1908.

Sportverein Kaiserwald, bestätigt den 30 September 1903. Lokal: Höfchen Annenhof am Stintsee.
Ehrenpräses: Dr. A. v. Büngner.
Präses: Dr. E. Seraphim.
1. Vize-Präses: H. Petersen.
2. Vize-Präses: E. Jürgens.
Schriftführer: O. Agthe.
1. Kassirer: Wold. Pitzken.
2. Kassirer: J. Bruhns.

Sportverein **Amateur**, eingetr. 21. Dez. 1910, Hirtenstr. 6, Ecke Lenzstr.
Präses: Theodor Rosenthal.

Verein zur Förderung von **Kinderspielen** best. 20. Mai 1906.

Verein zur Veranstaltung von **Kinderspielen**, eingetr. 22. März 1907.

Verein von Liebhabern der **Choreografischen** Kunst, eingetr. 29. Febr. 1908.

Sportverein **Bobsleigh**, eingetr. 21. Dez. 1910.

Rigascher Sportverein, eingetr. 16. Mai 1911.

Sportverein **Gesundheit**, eingetr. 19. Okt. 1911.

Abteilung des **Krim-Kaukasischen** Bergklubs, eingetr. 9. Juli 1911.

Sportverein **Eisklub**, best. 16. April 1912

d) Musikalische Vereine.

Rig. Abt. der Kais. Russischen **Musik**-Gesellschaft.
Präsidentin: Baronin E. Pilar von Pilchau.
Vizepräses: K. A. Schubert.
Direktoren: J. J. Daragan. Fr. Baron Schoultz-Ascheraden. L. Solotarewski.
Schriftführer: W. v. Klot.
Direktor der Musikschule: G. Samson von Himmelstjerna

Baltischer Musikerverein, eingetr. 5 April 1908.
Präses: R. Krämer.
Kassaführer: F. Müller.
Schriftführer: M. Schaller.

Rigascher **lettischer Musik**-Verein, eingetr. 3. Nov. 1911.

Deutscher **Theater**- und **Konzertverein**, best. 1912.
Präses: A. Volck.
Vizepräses: Dr. W. v. Holst.
Kassaführer: R. Rijs.
Schriftführer: E. Bockrodt.
R. Minuth.

Blas-Orchesterverein „**Hüon**", gegr. 1808 unter dem Namen „Rigaer musikalische Horn-Gesellschaft", unter dem gegenwärtigen Namen seit 1869. Best. 20. April 1889 (im Lokale des kaufm. Vereins).
Präses: R. v. Rutkowski.
Kassenwart: A. Kirschbaum.
Instrumentenwart: K. Freyberg.
Notenwart: P. v. Rutkowski.
Dirigent: M. Hebestreit.

Rigaer **Liedertafel.** Aeltester Verein für Männergesang in Riga, gegr. 1833, best. 8. Dez. 1834. Vereinslokal im Schützenhause.
Präses: E. v. Samson-Himmelstjerna
Vizepräses: Pastor E. Stoll.
Kassirer: J. v. Olszewski.
Oekonomie-Verwalter: E. Kappeller.
Archivar: F. Haberneck.
Dirigent: Musikdir. Al. Stäger.

Rigaer **Liederkranz**, gegr. 1851, zur Pflege des vierstimmigen Männergesanges, best. 13. April 1863. Lokal: gr. Gilde.
Präses: J. Eberhardt.
Kassaführer: A. Braun.
Oekonomievorsteher: W. Reimers.
Dirigent: H. Nedela.

Rigaer **Männergesangverein**, best. 24. Mai 1862. Probeabende im Schützenhause Montags 9 Uhr.
Präses: J. Strauch.
Dirigent: Hans Nedela.

Sängerkreis des Rigaer Gewerbe-Vereins, gegr. 1858, best. 5. Sept. 1860. Lokal: Gewerbe-Verein.
Ehrenpräses: M. B. Heede.
Präses: H. Bank.
Schriftführer: E. **Tschunker.**
Kassaführer: G. Hagen.
Archivar: E. Sebening.
Dirigent: A. Dregler.

Männerchor „**Sängerhort**" des Deutschen Ver. in Livland, Ortsgruppe Riga, eingetr. 8. April 1907, St. Johannis-Gilde. Chorprobe: Mittwochs 8½—11.
Präses: Oberst Struve.
Vize-Präses: H. Christophson.
Kassenführer: W. Jungmark.
Schriftführer: A. Marowski.
Dirigent: E. Bitterlich.

Bachverein, gegr. 1865, best. 30. Sept. 1866. Zweck: Förderung und Pflege alter und neuer Kirchenmusik durch Veranstaltung regelmäßiger gemeinschaftlicher Uebungen für gemischten Chor und öffentliche Aufführungen. Gewöhnlich finden 3 solcher Aufführungen im Jahre statt. Lokal: Aula der Stadt-Töchterschule.
Präses: R. Mühlmann.
Direktore:
F. Haberneck.
A. Jäger.
R. Gramtz.
Dirigent: A. Stäger.

Krakenbank, musikalisch-literärischer Verein, gegr. 1869, best. 7. März 1894. Lokal: Pauluccistr. 8.

Rigaer deutscher Männergesangverein „**Lyra**", gegr. 1879, best. 3. Mai 1882. Lokal: Alexanderboul. 2.
Präses: W. Mosebach.
Vizepräses: G. Fischer.
Kassaführer: A. Ottho.
Dirigent: A. Nus.

Der Männergesangverein „**Gutenberg**" gegr. 1884, best. 28. Febr. 1886 Turnerstr. 1.
Präses: G. Knodt.
Vizepräses: F. Raudies.
Kassaführer: Wilh. Seet.
Schriftführer: M. Osoling.
Archivar: A. Wannag.
Dirigent: F. Kelm.

Russischer Männergesangverein „**Bajan**" best. 31. Mai 1863.

Literärisch-musikalischer Verein „**Lado**", gegründet 1863, best. 31. Okt. 1885. Zweck: Cultivirung vorzugsweise russischer Musik und Literatur.

Männergesangverein „**Harmonia**", gegr. 25. Nov. 1864.
Präses: A. Schuck.
Vize-Präses: Th. Weiß.
Kassaführer: Th. Ruwald.
Schriftführer: G. Andreas.
Dirigent: F. Kelm.

Rigascher **lettischer** Gesangverein, best. 4. Nov. 1879. Lokal: Lettisches Vereinshaus.
Vorstand: **A. Grünwaldt, J. Salit, K. Klawin, M. Pagast, L. Wehjin.**
Dirigent: P. Josuus.

Rigaer Gesangverein „**Rota**", best. 16. März 1883. Kurmanowstr. 3.
Präses: P. Lihzkrastin.
Kassirer: Martin Rudsroog.
Schriftführer: J. Aulin.
Dirigent: J. Radsin.

Gesangverein der **Petersburger** Vorstadt, best. 28. Dez. 1883.
Präses: K. Reekstin.
Vizepräses: P. Trey.
Kassaführer: P. Salin.
Schriftführer: J. Budrewitsch.
Dirigent: B. Muischneek.

Rigaer **Zitherspieler**-Verein „Livonia", gegr. 1885, bestätigt 23. März 1890. Uebt im Schützenhause.
Präses: O. Ruth.
Vizepräses: C. Grauen.
Kassaführer: Lubich v. Milowan.
Schriftführer: E. Schubert.
Dirigent: Ph. Sandner, Marienstr. 5.

Dilettanten-Orchesterverein „**Harmonie**", eingetr. 21. Juli 1888. Lokal: Gewerbeverein. Probeabend: Mittwochs, 8½ Uhr abends.
Präses: N. v. Antropoff.
Vizepräses: W. Ustitz.
Kassenführer: N. Sieke.
Schriftführer: F. Caspar.
Dirigent: H. Nedela.

Rigaer **Symphonie**-Orchester. Büro: Königsstr. 11W7, ☎ 5818.
Musikal. Leiter: G. Schneevoigt u. F. v. Hoeßlin.
Techn. Direktor: H. Michalowski.
Orchestervorstand:
R. Bauer.
A. Bamberger.
M. Schaller.

Musikalischer Verein „**Crescendo**", best. 29. Nov. 1893. Aula des Stadtgymnasiums.
Vorstand: Frau Kapellmeister Wetzler, Frau M. Tiling, Frau A. Goldmann, Rechtsanwalt P. Erdmann, O. Bergengrün.
Dirigent: Hans Schmidt.

Gesangverein der Arbeiter der Baumwollen-Manufaktur in Strasdenhof, best. 11. Mai 1898.
Präses: F. Albrecht.
Kassaführer: C. Missin.
Schriftführer: P. Osolin.

Kolle, (Laute), Musik- und Gesangverein, eingetr. 1. Aug. 1900. Alexanderstr. 59.
Präses: J. Tomson.
Vizepräses: J. Ahbel.
Kassaführer: J. Miska.
Schriftführer: K. Rosin.
Dirigent: K. Janson.

Gesangverein der Meister der Aktien-Ges. „Textil" in Ilgezeem, best. 22. Dez. 1901. Adresse: Dünamünd. Str. 50.
Präses: P. Wäber.
Kassaführer: F. Egle.
Schriftführer: W. Berthold.

Rigasche Philharmonische Gesellschaft, best. 20. Januar 1904. Lokal: St. Johannis-Gilde.
Präses: Dr. med. E. Sokolowski.
Kassaführer: H. Michalowski.
Schriftführer: E. Sokolowski.

Litauischer Gesangv. „Kankles" (Лютня), best. 20. Januar 1904. Schwimmstr. 27
Präses: K. Wisbor, Romanowstr. 4.
Kassaführer: J. Grigalunas.
Schriftführer: S. Januschewski.

Musik- und Gesangverein beim gegenseit. Hilfsverein „Fahne", best. 1. März 1904. Romanowstr. 127a.
Präses: A. Posdin.
Kassaführer: M. W. Swarro.
Schriftführer: R. Salatis.

Musik- und Gesangverein beim gegenseit. Unterstützungsverein „Jonathan", best. 9. August 1904. Schlocksche Str. 17.
Präses: J. Melnalksnis.
Vizepräses: E. Sirgel.
Kassenführer: J. Wiksne.
Schriftführer: E. Janson.

Dram.-Mus. Verein „Aurora" eingetr. 29. Sept. 1908.

Dram.-Mus. Verein Lyra, eingetr. 10. Nov. 1909.

Polnischer Dram. Verein, eingetr. 11. Nov. 1909.

Jüdischer Dram.-Musik. Verein „Karmel", eingetr. 22. Dez. 1909.

Gesangverein „Leuchte", best. 19. Dezbr. 1905.

Musik- u. Gesangverein „Accord", best. 5. Februar 1906.

Musik- u. Gesangverein „Funken", best. 17. November 1906.

Musik- u. Gesangverein „Strahl", best. 27. Juli 1906.

Musikalisch-Literärischer Verein der Ersten Rigaschen Aussteuerkasse, best. 30. Juli 1906.

Lindenruhscher Gesangverein, eingetr. 16. Mai 1911.

Gesangverein in Solitüde, eingetr. 3. Nov. 1911.

Musik- und Gesangvereine (nebst Datum ihrer Eintragung), deren Adressen nicht ermittelt werden konnten:
Flamme, 22. Dez. 1906. Vaterland, 22. März 1907. Stern, 8. Mai 1907. Sassenhof, 5. Juli 1907. Eufonie, 5. Juli 1907. Mars, 5. Juli 1907. Quelle, 5. Juli 1907. Aehre, 5. Juli 1907. Berg, 3. Sept. 1907. Ost, 29. Sept. 1908. Kanon, 23. Sept. 1909. Tewija, 21. Dez. 1911. Niwa, 16. April 1912.

e) Geselligkeitsvereine.

Compagnie der Schwarzhäupter, Rathausplatz, leitet ihren Ursprung aus einer Verordnung des Bischofs Nikolaus vom Jahre 1232 her, durch welche eine Mannschaft aus unverheirateten Kaufleuten gebildet wurde, die unter der Fahne der Stadt Riga an den Kriegszügen gegen die heidnischen Einwohner teilnehmen sollte. Der Schutzpatron der Gesellschaft, der heilige Mauritius, gab ihnen im 15. Jahrhundert im Volksmunde den Namen „Schwarze Häupter", den sie beibehielten. Wie alle Innungen des Mittelalters, verfolgte auch diese Innung unverheiratecter Kaufleute ihre besonderen Zwecke: Geselliges Zusammenleben und gegenseitige Unterstützung als Bruderschaft, nebst Armenpflege, da ihre Hauptbestimmung, kriegerische Leistungen, längst in Wegfall gekommen sind.
Aeltermann: G. Kerkovius.
Oberkämmerer: H. Brüggemann.
Kämmerer: G. Klein.
Sekretär: O. v. Sengbusch.

Rigaer Stadtgarde, Rathausplatz. Wahrscheinlich entstand diese alte, militärisch-organisirte Bürgercompagnie wie die „Schwarzen Häupter" vor nun 500 Jahren. Vielleicht verstand man unter dieser schwarzen Garde die zunächst dem Schlachten-Tode geweihten, unverheirateten Kaufleute, sodann unter „grüner und blauer Garde" die bereits verheirateten jungen Kaufleute der großen und kleinen Gilde. Erwähnenswert ist ferner, daß im 17. Jahrhundert in Riga auf kurze Zeit noch eine vierte Bürger-Garde, die der „Roten Häupter", ebenfalls aus unverheirateten Kaufleuten, bestand. Im 18. Jahrhundert, speziell 1764, wurde eine Vereinigung der Stadtgarde mit den Schwarzhäuptern angebahnt, aber sie zerschlug sich aus kleinlichen Gründen, nachdem längst die „grüne Garde zu Pferde" mit der „blauen Garde zu Fuß" unter einem von ihnen gemeinsam gewählten Rittmeister stand. Laut ministeriellem Befehl v. J. 1888 darf diese Stadtgarde-Compagnie keine neuen Mitglieder mehr aufnehmen. Es waren ihrer noch 30 aktive Mitglieder, welche unter dem stellvertretenden Rittmeister M. B. Heede stehen. Diese Corporation gründete die Unterstützungskasse „Concordia" und die „Rigaer Sterbekasse von 1802". Ihr „Zeughaus" (am Rathausplatz) ist seit 1883 in die Verwaltung der Stadt übergegangen. Im Jahre 1912 wurde es für Zwecke der Feuerwehr im Innern gänzlich umgebaut.

Die Muße, Königsstr. 4, gegr. 1787. ☎ 255.
Vorstand:
W. v. Klot.
H. v. Hedenström.
W. v. Rüdiger.
Wilh. Butte.
John Cecil Armitstead.
Substitute:
Rudolf Laerum.
Harald Baron Rosenberg.
Intendant:
C. F. Trey.

Die Ressource, Rathausplatz, gegr. 1797. ☎ 1425.
Präses: Dr. A. Plates.
Hausvorsteher: A. Wolffschmidt.
Bibliothek-Vorsteher: C. Wagner.
Musik-Vorsteher: H. Brüggemann.
Billard- und Karten-Vorsteher: A. Hernmarck.
Kassaführer: H. Barclay de Tolly.
Oekonomie-Vorsteher: Gust. Klein.

Gesellschaft „Euphonie", gegr. 1797, neu bestät. 21. Febr. 1904. Lokal: Schützenhaus.
Präses: B. Hollander.
Vorsteher:
B. v. Gernet.
C. von Dehn.
N. v. Tideböhl.
A. v. Sticinsky.
W. Jensen.
E. Weidenbaum.
R. v. Voigt.
W. v. Webel.

Russischer Klub, gegr. Nov. 1864. Lokal: Vereinshaus „Ulei".
Präses:
S. A. Saltanow.
Kassenführer: P. Gussew.
Schriftführer:
Matwejew.

Dramatischer Verein beim Russ. Klub, eingetr. 3. Sept. 1907.

Klub der Russischen Gesellschaft, eingetr. 31. Okt. 1890. Georgenstr. 7.
Präses: W. Smirnow.
Vorsteher:
F. Karius.
C. Malychin.
W. Chmelewski.
A. Orel.
F. Prokopowitsch.
J. Sawitzki.
M. Kortschagin.

Englischer Club, im Club-Haus, Anglikanische- und Schloßstr.-Ecke, best. 28. Nov. 1898.
Präses: W. Laslett.
Vize-Präses: v. Stürmer.
Schriftführer: C. Small.

Schwedischer Klub, eingetr. 28. Mai 1908. Alexanderstr. 13.

Schwedischer Geselligkeitsverein, best. 12. November 1912.

Skandinavischer Verein, eingetr. 4. Juli 1910.

Mühlenhofer Geselligkeitsverein, best. 24. Mai 1880. Dampfstr. 58.

Der Bienenhof-Seifenbergsche Geselligkeitsverein, best. 4. Juni 1901.

Rigascher ehstnischer Verein „Imanta", bestätigt 26. August 1880. Alexanderboul. 2.

Präses: H. Soots.
Kassenführer: J. Mumm.
Schriftführer: A. Anweldt.

Westendklub, best. 25. September 1903. Lokal: Wasserstr. 1b, ☎ 2630.
Präses: Eugen Blumenbach.
Kassaführer: M. Voormann.
1. Schriftführer: Jul. Freysinger.

Hoffnungsverein, gegr. 1867, eingetr. 16. Mai 1911. Vereinshaus: Altonaer Str. 15, ☎ 1834.
Präses: A. Schubbe.
Kassenführer: F. Kruhmin.
Schriftführer: J. Ogul.

Rigascher polnischer Geselligkeits-Verein **„Auszra"**, best. 23. Februar 1904. Lokal: Alexanderstr. 31, ☎ 1787.
Vorsteher: A. Salesski.
Kassenführer: Dr. Kontowt.
Schriftführer: J. Bartuschewitz.

Litauscher Geselligkeitsverein **„Zaislas"**, eingetr. 21. Mai 1910.

Rigascher Geselligkeits-Verein **„Tau"**, (Rossa), bestätigt 28. Mai 1905. Lokal: Lubahnsche Str. 17.
Präses: A. Tormann.

Jüdischer Klub, eingetr. 22. März 1907. Pauluccistr. 11.
Präses: A. Rabinowitz.
Kassenführer: Dr. B. Meyer.
Schriftführer: Dr. N. Grünstein.

Schreyenbuscher Geselligkeitsverein, eingetr. 30. Mai 1909.

Bikkernscher Geselligkeitsverein, eingetr. 10. Nov. 1909.

Ballastdammscher Geselligkeitsver., eingetr. 5. März 1910.

Geselligkeits- usw. Vereine (nebst Datum ihrer Eintragung), deren Adressen nicht ermittelt werden konnten:
Klub Rigaer **Frauen**, 8. Mai 1907. **Strohm**, 8. Mai 1907. **Lettischer** Geselligkeitsklub, 8. Mai 1907. **Turisten**-Klub, 8. Mai 1907. **Amur**, 5. Juli 1907. **Globus**, 3. Sept. 1907. **Zweig**, 3. Sept. 1907. Russischer **Krushok**, 3. Septbr. 1907. **Austra**, 4. Dezember 1907. **Neptun**, 29. Februar 1908. **Kompaß**, 5. April 1908. **Konkordia**, 9. April 1908. **Rodnik**, 5. Aug. 1908. Рижское благородное собранiе 11. Febr. 1909. **Progreß**, 30. Mai 1909. Klub der Angestellten bei der russischen Ges. **„Allgem. Elektrizitäts-Ges."**, 22. Dez. 1910. Ukrainer Ges. **Gromad**, 21. Dez. 1910. Livl. **Intelligenz**-Ges., 18. Mai 1911. **Raswletschenije**, 24. Nov. 1911. **Austra**, 16. April 1912. **Internationale** Ges., 31. Dez. 1912. Klub Бесѣда и Знанiе, 3. Dezember 1912. **Internationaler** Klub, 10. Dez. 1912. **Granit**, 10. Dez. 1912. **Gauja** (Aa), 10. Dez. 1912.

f) Vereine zur Bekämpfung der Trunksucht.

Rig. **Guttempler**-Gesellschaft „Gute Botschaft", eingetr. 3. Febr. 1911. Küterstr. 4, 2 Tr. Zweck: Die Ausbreitung der völligen Enthaltsamkeit von allen alkoholischen Getränken und dadurch die Hebung des Menschengeschlechts.
1. Die deutsche Abteilung:
Präses: O. Gohs.
Vizepräses: H. v. Bagge.
Kassenführer: C. Holst.
Schriftführer: W. Stöbe.
2. Die lettische Abteilung:
Präses: J. Swirgsdin.
Vizepräses: W. Swirgsdin.
Kassenführer: C. Nelius.
Schriftführer: J. Ledskaln.

Abt. zur Bekämpfung d. **Alkoholismus** d. Vereins zur Förderung der Volkswohlfahrt in Riga, vergl. § 15A.

Abstinenz-Abt. des Rigaer Ehstischen Bildungs- und Unterstützungsvereins, vergl. § 18.

Livl. **Antialkohol**verein, eingetr. 29. Febr. 1908, Suworowstr. 14W6.
Präses: A. Friedenberg.
Kassaführer: Frau H. Münthal.
Schriftführer: J. Dawis.

Nüchternheitsverein **„Nihts"**, eingetr. 10. Mai 1908.

Nüchternheitsverein **„Agris Nihts"**, eingetr. 5. März 1910.

Nüchternheitsverein **„Welle"**, eingetr. 3. Febr. 1911.

Nüchternheitsverein **„Apsina"**, eingetr. 3. Febr. 1911, Suworowstr. 92.

Nüchternheitsverein **„Warpa"**, eingetr. 9. Okt. 1911.

Rig. Abt. des **Katholischen** Nüchternheitsvereins, eingetr. 17. März 1909.

Litauscher röm.-kath. Nüchternheitsverein Трезвость, eingetr. 23. Sept. 1909. Elisabethstr. 22.
Präses: Skardynski.
Kassenführer: J. Aukschtikalnis.
Schriftführer: S. Kairys.

Litauscher Antialkoholverein **„Giedra"**, best. 10. Aug. 1910. Jesuskirchenstr. 3.
Präses: P. Bogdanovicz.
Kassenführer: J. Weilantas.
Schriftführer: A. Stukas.

Evangelischer Nüchternheitsverein **„Blaues Kreuz"**, Brunnenstr. 13, best. 31. Jan. 1891, eingetr. 10. Mai 1908. Zweck: Kampf gegen Trunksucht und Unsittlichkeit mit Hilfe des Evangeliums. Pflege entschieden christlicher Gemeinschaft innerhalb der luth. Kirche. Sektionen: Blaues Kreuz (Trinkerrettungs-Arbeit) Jugendbund E. C. Sonntagsschule für Kinder. Gesangespflege. Aktive Mitgliedschaft erfordert völlige Abstinenzverpflichtung. Ueber die Arbeit orientiren: Das Gemeinschaftsblatt — deutsch „Die Pforte" und lettisch „Wahrti". Unternehmungen: 1) Einmal jährlich Gemeinschafts-Konferenz unter Mitwirkung ausländischer Prediger 2) Jeden Freitag im Vereinslokale Speisung dem Trunke ergebener Menschen. 3) Sonntägl. abends: Evangeliumsverkündigung.
Präses: H. Sööte, Alexanderstr. 13, ☎ 4670.
Kassirer:
W. Rehwald, Alexanderstr. 52, ☎ 2384.
Schriftführer:
Baronesse M. Wolff, ☎ 2384.

Livl. Evang. Nüchternheitsverein **„Blaues Kreuz"**, best. 21. Dez. 1911, Dorpater Str. 57.

Rigaer Lettischer Abstinenz-Verein **„Auseklis"**, gegr. 17. Mai 1891. Unterhält eine Volksküche: Petersb. Ch. 12. Verlag von Abstinenzschriften.
Präses:
A. Deglau, Rumpenhöffsche Str. 25.
Kassaführer: Frl. O. Reekstin.

Antialkoholverein **„Nordlicht"**, in Mühlgraben, best. 15. Mai 1904.
Präses: J. Albert.
Kassaführer: O. Bauer.
Schriftführer: M. Lambert.

Evangelischer Abstinenz-Verein **Rettung**, eingetr. 22. März 1907. Romanowstr. 32. Gibt eine Zeitschrift heraus: „Fels des Heils". Der Verein hat Filialen in Witebsk, Dünaburg, Pernau, Libau, Dorpat, Moskau u. Behnen.
Präses: G. Rabe.
Vize-Präses: K. Löjewitz.
Kassaführer: K. Rosch.
Schriftführer: J. Nubian.

Nüchternheits-Verein **Evangelist**, eingetr. 8. Mai 1907. Moskauer Str. 197.
Vorsteher: K. Schilling.
Kassenführer: D. Diedrichsohn.
Schriftführer: P. Baumann.

g) Verschiedene Vereine.

Verein der **Garanten** des Rigaschen Russischen Stadttheaters, best. 27. Juli 1906.

Andreas-Verein, best. 24. Nov. 1911.

Verein von **Aquarien**- und Terrarien-Liebhabern, gegr. 18. Febr. 1907, eingetr. 24. März 1908. Hotel Zentral. Sitzungen alle zweiten Dienstage 8½ Uhr.
Präses: Dr. G. Schneider.
Kassaführer: F. Wildgrube.
Schriftführer: C. Wallis.

Erster Verein der **Briefmarkensammler** in Riga. Versammelt sich jeden zweiten Dienstag im Monate alten Stils im Schützenhause.
Präses: Dr. E. Johannson.
Tauschobmann: W. Minuth.
Kassenführer: A. Jaksch.
Archivar: J. Dahlfeld.

Erste Rigasche **Aussteuer-Kasse**, best 21. Sept. 1899. Mühlenstr. 8.

Jüdische Beerdigungs-Brüderschaft **„Hewra Kadischa"**, eingetr. 29. Febr. 1908.

Rigasche griechisch-katholische Peter-Pauls-**Brüderschaft**, best. 21. Jan. 1867.

Verein zur Selbstbesteuerung der Gemeindeglieder der **Johanniskirche** in Riga, eingetr. 23. Sept. 1909.

Verein zur Selbstbesteuerung der Gemeindeglieder der **Gertrudkirche** in Riga, eingetr. 16. April 1912.

Rigasche Sektion der Evangelischen **Bibelgesellschaft** in Rußland, begr. 1831. Steht unter dem Hauptkomitee in St. Petersburg. Zweck: Verbreitung der heil. Schriften. Bibel-Depot: Weberstr. 5.
Vorsteher: Oberpastor P. H. Poelchau.
Kassirer: J. Taube.
Schriftführer: Pastor A. Kade.

[V]erein zur Verbreit. **religiöser Schriften** in Rußland, eingetr. 4. Dez. 1907.

[E]vangelischer Verein Junger Männer **(Jünglingsverein)**, Alexanderstr. 61W3, best. 27. Jan. 1888, Zweigverein: Hagensberg Taubenstr.35. Leiter: Pastor Taube. Will evangelische Jünglinge aus allen Ständen — besonders die alleinstehenden — in ihrem religiösen Bewußtsein stärken, ihren geistigen Bildungskreis erweitern und ihnen edle Geselligkeit bieten, um sie so vor den Gefahren der Jugend zu schützen und zu evangelischen Männern zu erziehen. Versammlungen: Sonntags 7 Uhr Abends mit Vorträgen oder musikl.-dellamat. Aufführungen; Wochentags 1/2 9 Uhr: Bibelstunden, Gesang, Turnen usw. Lesetisch für die Mitglieder. Sonntags von 2—5 Versammlung der Knabenabteilung (Andacht, Erzählungen, Singen, Spielen u. s. w. für Knaben im Alter von 11—15 Jahren).
Ehrenpräses: Pastor H. Eisenschmidt.
Präses: Oberlehrer H. Pölchau.
Hausvater und Sekretär:
G. Andersohn.

[E]vang. Ver. **„Weißes Kreuz"**, best. 26. Januar 1912, Alexanderstr. 35.

[J]ugendverein, best. 9. Juli 1912.

Rig. **Straßenmission**, eingetr. 29. Febr. 1908. Zweck: Verirrten und zu sittlichem Verfalle neigenden Personen beiderlei Geschlechts sittlichen Halt zu bieten, sie von Trägheit, Trunkenheit und lasterhaftem Leben zu retten. Besucht Volksthee häuser, Lasterhöhlen, die verkommensten Schlupfwinkel usw., veranstaltet Versammlungen, führt Unterhaltungen mit den Gefallenen und nimmt in ihre Anstalten Personen auf, die sittlichen Einfluß wie auch Schutz brauchen. Unterhält ein Rettungsheim für Männer, Frauen und Kinder, ebenso eine Herberge für Angereiste und Stellenlose beiderlei Geschlechts in Sassenhof, Moritzstr. 15, ☎ 6147, 10 Min. von der Haltestelle Kandauer Str. der Straßenbahn. Stadtlokal: Gertrudstr. 33, ☎ 4563. Giebt eine Monatsschrift heraus: „Der Rettungsring".
Präses: F. Junker. ☎ 4563.

Evang. Ver. der „barmherzigen **Samariterinnen**", eingetr. 1. April 1908.

Evang. Ver. **„Hoffnung"**, eingetr. 1. Apr. 1908.

Rigaer Verein zur Förderung der evang. **Mission** unter den Heiden, eingetr. 4. Dez. 1907.

Fahne, evang. Verein der Brüder, eingetr. 5. Juli 1907.

Verein der **Gläubigen**, eingetr. 21. Juli 1909.

Livländischer **Tierschutz-Verein**, best. 20. Januar 1861.
Ehrenpräses: Pastor M. Werbatus.
Präses: W. Deringer.
Vize-Präses: Baron O. Tiesenhausen.
1. Sekretär: E. v. Samson.
2. Sekretär: H. v. Mende.
Kassaführer:
A. Taurit.
Vereins-Tierarzt: A. Thomson, Mühlenstr. 62, ☎ 4479.
Inspektrice: Frau A. Jägermann.
Der Schutzstall, sowie die Tierheilanstalt d. Vereins: Revaler Str. 45. ☎ 3657.

Der **Tierschutz-Verein** unter dem Namen Damen-Komitee des Rigaer Tierasyls, unter dem Hohen Protektorate S. K. H. des Großfürsten Thronfolgers, best. 13. Dezember 1886. Marienstr. 38W3, ☎ 4847.
Präsidentin:
Frl. E. v. Zwingmann.
Vize-Präsidentin:
Frau M. Prätorius.
Vereins-Veterinärarzt: KR K. Panin.
Das Vereins-Asyl ist in Hagensberg, Fuhrmannsstr. 32. ☎ 3868.

§ 19. Einrichtungen für Wissenschaft, Kunst, Handel,
Verkehr, Gemeinwohl usw., Denkmäler.

Adreßbücher.

Rigasche.

Dr. Liborius Bergmann, der von 1801 [bi]s 1823 Oberpastor an der Petrikirche [w]ar, gab 1790 bei Conrad Daniel Müller das erste „Rigasche Adreßbuch" heraus. Ihm folgte 1810 eins von J. C. [Br]ünnmann, das Steffenhagen in Mitau [ge]druckt hatte. Erst 1846 und dann noch [ein]mal 1852 ließ Eduard von Gruhl [L]itterator, populairer Schriftsteller, Na[tur]forscher, Begründer von Blutegel-Colo[ni]een, Agronom und Techniker, große [Sa]nderstraße 282, im Seeckschen Hause; [So]mmerwohnung: im Baron Simolinschen [H]ause zu Hagenshof") ein „Systematisch [ge]ordnetes Adreßbuch der Stadt Riga" er[sc]heinen. 1852 klagt er, „daß die Her[au]sgabe zu wiederholten malen von frem[de]n Händen aufgehalten, ja, sogar ver[hin]dert und mir dadurch die Ernte jahre[lan]ger Arbeit (verbunden mit nicht uner[heb]lichem Kostenaufwande) vernichtet wor[de]n, und erst jetzt mit größter An[str]engung (aber keineswegs zu meiner voll[ko]mmenen Zufriedenheit) zu Stande kom[me]n konnte." — Napoleon Asmuß ließ [18]61, 1864, 1868 u. 1877 Adreßbücher [im] Verlage v. N. Kymmel heraus kommen. [18]64 erschien auch noch ein zweites Adreß[bu]ch im Verlage der Gebrüder Petrick, [ge]druckt bei Ernst Plates. Die Firma [Ri]chter & Co. (Alexander Wilhelm Kröger [un]d Adolf Richter) veröffentlichte eins am [..] März (18. Februar) 1885. Kröger [all]ein gab 5 heraus: am
28. (16.) Oktober 1887;
14. (2.) September 1889;
27. (15.) Oktober 1891;
9. Januar 1894 (28. Dez. 1893);
26. (14.) Juni 1896.

Richter ließ aus dem Nachlasse des am 30. (18.) April 1898 gestorbenen Alexander Wilhelm Kröger eins am 6. Oktober (24. September) 1898 ergehen. Darauf folgte seit 1900 regelmäßig eins gegen Fastnacht jeden Jahres unter dem Namen Adolf Richters als Herausgeber.

Baltische.

Balthasar Bergmann ließ 1785 in Marienwerder bei Johann Jacob Kanter einen Lief- und Ehstländischen Staats- und Adreß Calender auf das Jahr Christi 1785 drucken. Er hatte schon ein Jahr früher einen Liefländischen Adreß- und Post-Calender auf 1784 in Mitau bei Johann Friedrich Steffenhagen herstellen lassen. Erst 1820 gab ein Ungenannter bei J. C. D. Müller in Riga ein „Neues Post-Adreß-Buch für Liefland und Oesel" heraus, dem wieder erst 1842 bei Edmund Göschel, Riga und Mitau ein „Allgemeines Adreß-Buch für das Gouvernement Livland und die Provinz Oesel, heraus gegeben von Dr. Karl Freyherrn Budberg, genannt Bönningshausen", folgte. 1871 erschien ein „Adreßbuch für das Gouvernement Livland, zum Gebrauch für Behörden, zusammen gestellt von Adolph Klingenberg, derzeitigem Redacteur der Livländischen Gouvernements-Zeitung". Alexander Wilhelm Kröger gab heraus Verkehrs- und Adreßbücher für:
Livland 19. (7.) Mai 1892,
Kurland 12. Dez. (30. Nov.) 1892,
Ehstland 9. Mai (27. April) 1893.
Adolf Richter gab aus dem Krögerschen Nachlasse heraus die Verkehrs- und Adreßbücher der Städte von:
Ehstland 7. Febr. (26. Jan.) 1899,
Livland 9. Febr. (28. Jan.) 1899,
Kurland 12. Aug. (31. Juli) 1899.
Adolf Richter gab heraus die Adreßbücher der Güter von:
Kurland 24. (11.) Mai 1900,
Ehstland 3. Sept. (21. Aug.) 1900,
Livland 18. (5.) Oktober 1900.
Eine neue Auflage der Baltischen Adreßbücher hat Adolf Richter mit dem am 29. (16.) Nov. 1909 erfolgten Erscheinen des Livländischen Adreßbuches begonnen. Das Kurländische Adreßbuch erschien im März 1912. Das Estländische Adreßbuch, an dem gearbeitet wird, dürfte im Herbste 1913 herauskommen.

Adreßbuch, Rigasches; Herausgeber Adolf Richter, Scharrenstr. 4, I, ☎ 1500. Briefadresse: Postfach Nr. 200. Erscheint jährlich gegen Fastnacht.

Baltisches Adreßbuch von Livland, Kurland, Ehstland. Herausgeber Adolf Richter, Scharrenstr. 4, I, ☎ 1500. Briefadresse: Postfach Nr. 200. Erscheint von 1909 an in neuer Auflage. Livland erschien im November 1909, Kurland im März 1912.

Firmenregister der Stadt Riga in russischer und deutscher Sprache, herausgegeben vom Rigaschen Handels- und Gewerbeamt. (Erscheint jährlich im ersten Halbjahre).

Памятная книжка и адресъ-Календарь Лифляндской губерніи, herausgegeben vom Livl. Gouvernements-Statistischen Komitee. (Erscheint nach Bedürfnis.)

[Di]e Register findet man unmittelbar **hinter** dem Kartonblatt am Titel. — Auf der Titel-Rückseite sind die Abkürzungen erklärt.

Archive.

Stadtarchiv, Dommuseum, 2 Treppen, ☎ 3981. Geöffnet werktäglich 10 bis 3 Uhr.
Stadtarchivar:
Arnold Feuereisen, Nikolaistr. 67bW7, ☎ 6188.

Livländisches **Ritterschafts-Archiv** im Ritterhause.

Rigasches **Handels-Archiv** d. Börsen-Komitees, Schloßstr. 24.

Schwedisches Archiv, im Schlosse.

Baggerbetrieb.

Baggerbetrieb d. Rigaer Börsen-Komitees, zur Stromvertiefung der Düna. Dampfbagger „Bolderaa", „Cyclop", „Gustav", „Mühlgraben", „Düna" und „Riga". Unter Verwaltung des Börsen-Komitees.

Banken und Kassen.

a. Unter Verwaltung der Krone.
Das Rigasche **Reichsbank-Kontor** (Sieh Register Seite 2.)
Die Rigasche Gouvernements-**Rentei** (Sieh Register Seite 2.)
Die Rigasche Abteilung der **Bauern-Agrarbank**, (Sieh Register Seite 2.)

b. Unter Verwaltung der Stadt.
Diskonto-Bank, Rigaer Stadt-, (Sieh Register Seite 2.)

c. Unter Verwaltung der Ritterschaft.
Livländische adelige **Güter-Kreditsocietät**. (Лифляндское Дворянское Земельное Кредитное Общество).

Oberdirektion.
Nikolaistraße, Societätshaus am Jakobsplatze in Riga. Geschäftsstunden: werktäglich 10—3.

I. Glieder.
Oberdirektor:
Landrat Cand. jur. Arvid v. Strandmann-Zirsten, Sozietätshaus in Riga.
1. Rat:
Cand. jur. Arved Baron Wolff, Jakobsstr. 28.
2. Rat:
Cand. jur. Friedr. Baron Schoultz von Ascheraden, Friedrichsfeld.
3. Rat:
Dr. phil. Herm. Baron Engelhardt, Bergshof.
4. Rat u. Distrikts-Direktor:
Cand. jur. Arthur von Wulf, Sozietätshaus in Dorpat.

II. Kanzlei.
Obersekretär:
Cand. jur. Ew. Baron Saß, Theaterboul. 6.
1. Sekretär:
Cand. jur. Bernh. Bar. Hoyningen-Hüne, Kaisergartenstr. 2.
2. Sekretär:
Paul von Brackel, neue Ritterstr. 3a.
3. Sekretär:
Cand. jur. Wold. Baron Mengden, Elisabethstr. 15W4.
4. Sekretär:
—
Syndikus:
Cand. jur. Axel Volck, Basteiboul. 6.
Taxatore:
1. Alf. Bar. Maydell, Schützenstr. 3W2
2. —.
Revisor:
Eduard Richter, Mühlenstr. 91, W. 8.
Journalist:
Wilhelmine v. Frey, Schulenstr. 4W20.
1. Archivar:
Marie Werncke, Antonienstr. 6, Q. 5.
2. Archivar:
Karl Treumann, Bäckereistr. 10W14.
1. Kanzlist:
Frau Jos. Hartmann.
2. Kanzlist:
Frl. Emmy Bauder, Lazarettstr. 5W5.
3. Kanzlist:
Herbert Werlein, Gertrudstr. 32W5.

III. Rentei.
Oberrendant:
Cand. jur. Edm. Baron Saß, Alexanderboul. 6.
Rendant:
Cand. jur. Felix v. Klot, Kaisergartenstr. 14.
Oberbuchhalter:
Georg von Schröders, Societätshaus.
1. Buchhalter:
Hubert von Loewis of Menar, Kirchenstr. 34W4.
2. Buchhalter:
Ernst v. Hirschheydt, Alexanderstr. 33W6
1. Buchhaltergehilfe:
Emil Baltzer, Pauluccistr. 8W7.
2. Buchhaltergehilfe:
Marie Lorenz, Albertstr. 7W14.
1. Bureaubeamter:
—.
2. Bureaubeamter:
Hermine Schweder, Peterpaulsstr. 2W2.
3. Bureaubeamter:
Leon Bar. Wolff, Felliner Str. 4, III.

IV. Dienstpersonal.
Kassenboten: Karl Uchke. Eduard Uchke.
Ministeriale: Roman Mühlmann, Fritz Hinzenberg, Julius Putning, Bernh. Korn.

d. Unter Verwaltung d. Börsen-Komitees.
Rigaer **Börsenbank**. Schloßstraße 23.
☎ 1. Ueberweisung und Einkass.
☎ 2. Kasse und Wertpapiere.
☎ 1211. Direktion.
☎ 2111. Wechsel und Waren.
☎ 2811. Verwahrungen und Stahlkammer.
Präses:
Paul A. Schwartz, Schulenstr. 1.
Direktore:
Moritz Lübeck, Thronfolgerboul. 3.
Wilh. Bajen, Schulenstr. 2.
Wold. Kaull, Alexanderstr. 86.
Wilh. Beyermann, Todlebenboul. 9.
And. Larsson, Nikolaistr. 23W7.
H. Bockrodt.
Substitute der Direktoren:
Vict. Mentzendorff.
Fr. Rohloff.
Meinh. Dultz.
G. v. Schöpff.
W. Eug. Schwartz.
Geschäftsführer:
Georg Treymann, Elisabethstr. 25, I.
Magnus v. Lingen, Fellinerstr. 2, W. 5.
Karl Heinr.' Eltzer, Andreasstr. 2W4.
Oberbuchhalter:
Wilh. v. Renner, Antonienstr. 6, W. 4.
Kassierer:
Emil Mohr, Schlocksche Str. 11, W. 1.
Edgar Jonas, Antonienstr. 9W5.
Korrespondent:
Theod. Hinckfuß, Antonienstr. 14W13.
Waren-Empfänger:
Karl Sablowsky, Marienstr. 36W6.
Joh. Flugien, 2. Weidendamm 38.
Alfr. Friedr.' Herrmann, Mühlenstr. 106
Beamte:
Hugo v. Paul, Marienstr. 10b, W. 9.
John Kastner, Hirtenstr. 6W10.
Karl Lorenz, Newastr. 11/13, W. 24.
Heinrich Buttowitz, Antonienstr. 9.
Rob. Pirang, Tapetenstr. 4.
Ed. Thomas, Domplatz 17, W. 12.
Andr. Plahke, Waldstr. 4a.
Th. Herrmann, Mühlenstr. 37, W. 6.
Peter Schmidt, Schulenstr. 25W16.
Leop. Schulz, Kirchenstr. 7, W. 2.
Wilh. Keller, Wallstr. 26.
Alfons Hoffmann, Basteib. 2, W. 5a.
Harry Theod.' Michalowski, Alexanderstr. 18W12.
Herb. Karl Jehnert, Jägerstr. 4W12.
Gust. v. Schiemann, Mühlenstr. 73.
Ernst Wilde v. Wildemann, Nikolaistr. 69W24.
Rud. Ign.' Juchniewitz, Antonienstr. 9.
Alfr. Joh.' Eckmann, Felliner Str. 4.
Karl Friedrich, Ritterstr. 17, W. 10.
Wold. Hiller, Romanowstr. 16, W. 7.
Karl Bogdanowicz, Sünderstr. 31W4.
Leopold Walther, Felliner Str. 3a.
Art. Magn.' Heiblig, Königsstr. 32W11
Paul Niedergesäß, Peterholmstr. 3W18
Paul Sehje, Dünamünd. Str. 13.
Arth. Mihlit, Gertrudstr. 39, W. 4.
Wold. Sperling, Muckenholm. Str. 23.
Hugo Mahler, Elisabethstr. 69W11.
Karl Thomas jun., Schwartzenh. Str. 14.
Otto Hennig, Kapselstr. 14.
Leopold Feldt, Säulenstr. 23, W. 15.
Wold. Theod.' Hinckfuß, Roman. Str. 35.
Heinr. Mart.' Dumberg, Elisabethstr. 9a
Arv. Alex.' v. Horbatschewski, Alexanderstr. 61.
Ferd. Lau, 1. Weidend. 3, W. 17.
Rud. v. Hagen, Ritterstr. 12W27.
Paul Parré, Schützenstr. 6W5.
Georg Burch.' Bajen, Mittelstr. 11W20.
Karl Mohr, Schlocksche Str. 11.
Alfr. Georg' Kröger, Mühlenstr. 7.
Alex. Joh.' Herrmann, Suworowstr. 80.
Erich Joh.' Hjordt, Gertrudstr. 67.
Gust. Ed.' Weinert, Gertrudstr. 74.
Fritz Fritz', Langmann, Sünderstr. 23.
Joh. Andr.' Swikul, Ernestinenstr. 8W1
Ant. Franz' Schurawski, Newastr. 14.
Paul Heinr.' Lukin, Goldinger Str. 25
Boten:
Christoph Hartmann, Kalnez. Str. 31.
Karl Redlich, Alexanderstr. 23W7.
Joh. Joh.' Rohne, Lagerstr. 45W4.
Joh. Wasdik, Karolinenstr. 16.
Christian Friedberg, Matthäistr. 50.
Eduard Kalning, Kandauer Str. 25a.
Peter Laß, Dorotheenstr. 8a.
Krist. Sam.' Freinert, Schulenstr. 25.
Aug. Bagge, Bäckereistr. 10W20.
Joh. Baltrewitz, Marienstr. 127W18.
Friedr. Misse, Altstr. 54.
Joh. Rosenberg, Dondanger Str. 8.
Joh. Lapping, Emmastr. 29, W. 1.
Pet. Krist.' Rumkowski, Elis.-Str. 2W11
Friedr. Gailit, Gregorstr. 9.

Adam Reinhold, Grobinsche Str. 4.
Nik. Georg Nutowz, Königsstr. 11W8.
Oskar Gangnus, Scharrenstr. 9W2.
Georg Wilh.' Schuch, Säulenstr.88W17.
Alb. Karl' Timm, Mühlenstr. 37W23.
Joh. Joh.' Konrad, Todlebenboul. 9.
Mart. Joh.' Silling, Mit. Ch. 42.
Wilh. Kwese, Baldohn. Str. 2b.
Jan Preedulan, Grenzstr. 8.
Pförtner:
Georg Weide, Wallstr. 20.
Artellschtschik:
Iwan Kowalew, Marienstr. 9W17.

Unter gesellschaftlicher und privater Verwaltung.

Commerzbank, Rigaer. Verwaltung: Jakobsstr. 16. Stadtkontore: Kalkstr. 21, Alexanderstr. 31.

Verwaltungsrat:
Präses: Dr. A. v. Buengner.
Vize-Präses: Jul. Vogelsang.
Mitglieder:
Wilh. Kerkovius.
A. v. Hertwig.
H. Kehrhahn.
Substitute:
C. v. Grewingk.
C. Lange.
E. v. Rücker.
Deputirte:
C. Jauch.
R. Rijs, L. Lewstein, E. Lonergan,
Ed. Krause, A. Grade.
Revisionskommission:
Baron Aug. Fölkersahm.
Knut Hornemann.
Aug. Hernmarck.
A. v. Samson.
Henry Armitstead.
Direktor:
Friedr. Emil' Karius, Elisabethstr. 23.
Vize-Direktore:
Gottfr. Ant.' Bucher, Schulenstr.10W3.
Theod. Theod.' Baymakow, Antonienstr. 10, W. 5.
Prokuristen des Hauptkontors:
Theod. Iw.' Weitzel, Jakobsstr. 20/22.
Wilh. Iw.' Felsko, Elisabethstr. 31, II.
Erich Gust.' Meisch, Altstadt 3W9.
Alex. Jak.' Berg, Lagerstr. 43.
Ernst Konst.' Falckenberg, Kirchenstr.3
Pet. Gust.' Steinau, Sandstr. 12, W. 8.
Adolf Adolf.' Schultz, Luisenstr. 1.
Prokuristen:
der Filiale Kalkstr. 21:
E. v. Porthan, A. Zorn, W. Ferle.
der Filiale Alexanderstr. 31:
E. Timm, Buchhalter: Eug. Krasting.
Waren-Expeditor:
Ferd. Feod.' Engelhardt, Säulenstr.22.
Bankbeamte:
Karl Lud.' Asmus, Wallstr. 6W8.
Walt. Rob.' Aßmuß, Pferdestr. 9W14.
Karl Karl' Bauder, Elis.-Str. 69W16.
Max Karl' Bauder, Elis.-Str. 69W16.
Bor. Fed.' Baymakow, Antonienstr. 10.
Nina Feod.' Baymakow, Antonienstr.10
Nik. Iw.' Bergfried, Nikolaistr. 24W16
Rud. Iw.' Beyer, Ritterstr. 35.
Raoul Jul.' Biberstein, Gertrudstr.19.
Gust. Heinr.' Bierich, Hagensb. Str. 8.
Georg Iw.' Blau, Trinitatisstr.12W13.
Edg. Alfr.' Böthführ, Mühlenstr.49W1.
Armand Ernst' Brandenburg, Felliner str. 10W17.
Erika And.' Brandt, Alex. Str. 36W14
Jul. Karl' Bröse, Romanowstr.66W52.
Wold. Kasp.' Bubbet, Nikolaistr. 57.
Georg Nik.' Buhr, Schwartzenh. Str.17
Mart. J. Carlsonn, Jakobsstr. 16.
Wolfg. Pet.' Clapier de Colongue, Pauluccistr. 21, III.
Adam Herm.' Conradi, Mühlenstr. 18.
Paul Paul' David, 1. Weidend. 2.
Wilh. Wilh.' Deisenroth, Lenzstr. 2W8.
Kurt Adolf' Elsig, Gertrudstr.43W12.
Percy Ferd.' Engelhardt, Säulenstr.16
John Georg' Engelhardt, Suworowstr. 31aW5.
Melanie Ferd.' Engelhardt, Säulenstr. 22W1.
Hugo Ant.' v. Erdberg, Neustr. 10W4.
Wilh. Karl' Eußler, Kaufstr. 3W6.
Marie Bernh.' Faust, Konv. z. h. G. 10.
Gust. Bernh.' Faust, Gertrudstr. 39.
Anna Wl.' Feigin, Romanowstr.35W7.
Karl Osw.' Felser, Duntenh. Str. 12.
Wold. Aug.' Ferle, Gertrudplatz 10W8.
Sof. Heinr.' Freulieb, Wallstr. 22aW7.
Erna Bernh.' Fittler, Säulenstr. 60.
Herb. Gust.' Fuchs, Kapselstr. 27.
Kurt Herm.' Gamradt, Taubenstr. 33.
Ed. Karl' Götze, Ritterstr. 27W68.
Werner Rich.' Gramtz, Bischofstr. 1.
Nik. Max, Grootten, Schmiedestr.9W24
Georg Alex.' Hagen, Lazarettstr.6W3.
Rich. Rob.' Heinrich, Mühlenstr.3W7.
Rob. Wass.' Henkel, Fellin. Str.10W15.
Rich. Rob.' Hirsch, Konv. z. h. G. 10.
Herm. Herm.' Horn, Ritterstr. 36W3.
John Karl' Jürgenson, Fellinerstr. 13.
Alma Alex.' Kade, Nikolaistr. 69W17.
Marie Osk.' Kerstens, Stralsunderstr.
Alex. Karl' Kihlström, Elisabethstr.10.
Adam Ludw.' v. Kleist, Jakobsstr. 20.
Wera Heinr.' Kluge, Schützenstr.13W13
Alfons Hans' Knorr, Säulenstr. 8W2.
Walter Joh.' Krannhals, Peterpaulsstr. 2W12.
Paul Joh.' Kreutzer, Säulenstr. 64W9.
Ed. Fr.' Küßner, Ritterstr. 43W6.
Nik. Reinh.' Kuschke, Parkstr. 1a, W. 17.
Nik. Joh.' Lehmann, Säulenstr. 33W22.
Paul Rob.' Liß, Marienstr. 12.
Joh. Joh.' Neumann, Zaunstr. 1.
Mary Joh.' Normann, Theaterstr.12W4
Bruno Ludw.' Ostwald, Pferdestr.9W14
Wally Jak.' Penner, Säulenstr. 56W16
Wold. Paul' Peterson, Kathol. Str.1W2
Ludw. Ludw.' Petrick, Jakobsstr. 16.
Karl Adalb.' Poorten, Gertrudstr. 22.
Ed. Gottfr.' Poswol, Felliner Str.3W8.
Fanny Gottfr.' Poswol, Gertrudstr. 62W38.
Ludw. Herm. Purwing, Ehstenstr. 5.
Joh. Joh.' v. Rambach, Trinitatisstr. 12W21.
Alex. Bor.' Raschke, Roman. Str. 47.
Bernh. Bor.' Raschke, Wallstr. 6W8.
Alf. Eug.' Reimer, Mühlenstr.62W12.
Walt. Eug.' Reimer, Mühlenstr.62W12
Karl Em.' v. Römeling, Eliasstr.10W3
Edg. Fr.' v. Römer-Reymer, Romanowstr. 73W3.
Erna Iw.' Rolssen, Jakobsstr.20W5.
Gust. Gust.' Sadowski, Charlottenstr. 10.
Hildeg. Karl' Sanio, Andreasstr. 3W13
Jul. Hugo' Schiel, Marienstr. 22W24.
Otto Karl' Schlau, Georgenstr. 6W7.
Jak. Jos.' Schmidt, Felliner Str. 3.
Wally Aug.' Schwenn, Steinstr. 17.
Otto Joh.' Seidler, Suworowstr. 44.
Nik. Karl' Seidler, Alexanderstr. 108.
Joh. Joh.' Semgall, Dorp. Str.6W57.
Heinr. Ferd.' v. Sicard, Kemm. Str. 4.
Arn. Konst.' Silsky, Lazarettstr. 3.
Theod. Werner' Strauch, Parkstr.4W30
Gabr. Joh.' Strod, Säulenstr. 99.
Konst. Nik.' Tannberg, Newastr. 3W12
Hans Engelb.' Bar. Tiesenhausen, Schützenstr. 6W1.
Osk. Karl' Tromberg, Basteiboul. 8.
Osk. Joh.' Weide, Suworowstr.17W16.
Gust. Rob. Weiß, Elisabethstr. 6.
Hugo Hugo' Wilde von Wildemann, Gertrudstr. 32W16.
Rob. Reinh.' Wittberg, Nikolaistr. 67a.
Marg. Karl' Zwenger, Elisabethstr. 33.
Bankschreiber:
Wold. Aug.' Christlieb, Uferstr. 19.
Joh. Georg' Samuel, Marienstr.111W6
Jul. Jak.' Tieden, Wolgund. Str. 62.
Mart. Adolf' Wassiljewski, Ankerstr.4
Joh. Pet.' Dschindsche, Pauluccistr.11

Rigaer Commerzielle Gesellschaft gegenseitigen Kredits, Dorpater Str. 14, ☎ 1910.
Präses:
Jak. Paegle, Dünamünd. Str. 32, ☎ 6260.
Geschäftsführender Direktor:
R. Apman, Säulenstr. 46/48.
Direktore:
P. Martinsohn, Dorpaterstr.16, ☎ 443
K. Behrsin, Dorpater Str.14, ☎ 5430.
Ed. Rosit, Romanowstr. 52W1.
Aufsichtsrat: Präses: K. W. Kluga, Mühlenstr. 74, ☎ 4637.
W. Kengis, 2. Weidend. 15, ☎ 6088.
J. Erwald, Dorpater Str. 14.
M. Butzler, Alexanderstr. 2, ☎ 2161.
J. Krastin, Alexanderstr. 30.
R. Petermann, Dorpaterstr. 26, ☎ 5037
K. A. Walter, Kalnezeemsche Str. 129.
Buchhalter: P. Thalberg.
Kassirer: J. Sihlis.
Beamte: H. Reekstin, R. Tihlik, K. Behrsin, Th. Stabulit, E. Ahbolin.

Asow-Don-Kommerzbank, A.-G. in St. Petersburg, Abt. Riga: Pferdestr. 11, ☎ 6204.
Bevollm.: M. O. Wache.

General-Agentur d. **Don-Agrarbank** Abt. Riga (Главное агентство Донскаго Земельнаго Банка), Albertstr. 11, Tel. 5506. Verwaltung in Taganrog. Gen.-Agent.: S. A. v. Sadonski., Albertstr. 11W3, ☎ 5506.
Sekretär:
G. M. Gordon, Felliner Str. 1W3.
Buchhalter:
W. W. Sasse, Peterholmstr. 3W20.
Beamte:
Emma Salagal, Gertrudstr. 38W9.
Frl. O. K. Reeksting, Suworowstr.14
Frl. S. P. Gaischum, Kojenholmstr.4
Güterverwalter:
A. N. Boguschewski, Industriestr. 3a.
Taxatore:
N. W. Wewern, Felliner Str. 12W7.
L. L. Bukowski, Felliner Str. 13W3.
W. J. Bandrewitsch, Heinrichstr. 4.
G. A. Fleischer, Indran über Modohn.

Rigascher **Hypotheken-Verein.** Küterstr. 14.
Direktion ☎ 1283.
Geschäftsführer ☎ 3787.
Kasse ☎ 299.
Assekuranz ☎ 5499.

Direktion:
Präsident:
Conrad Bornhaupt, Sandstr. 27W3.
Direktore:
W. Bajen, Schulenstr. 2.
N. D. Merkuljew, Schützenstr. 4a.
R. Baum, Kandauer Str. 8.
Dr. A. Plates, Todlebenboul. 3, W. 2.
Kanzlei:
Syndikus und 1. Sekretär:
P. Großmann, Küterstr. 14, W. 6.
2. Sekretär:
G. v. Haffner, Gertrudstr. 2W9.
3. Sekretär:
M. v. Radecki, Alexanderboul. 1W7.
Buchhalter:
H. Gartz, Kaiserw., Danziger Str. 1.
Kassirer:
Ernst Kröger, Georgenstr. 6, W. 6.
Kassirer-Gehilfen:
C. Hanke, Küterstr. 14, W. 4.
A. v. Raczynski, Küterstr. 14, W. 7.
Architekt: H. Ehmcke, Elisabethstr. 13.
Taxator u. Häuser-Verwalter:
F. Pönigkau, Küterstr. 14, W. 5.
Taxator:
N. Bar. Grothuß, Fellin. Str. 3W1.
Assekuranzkontrolör:
Alf. Frey, Küterstr. 14.
Archivar:
Alex. Berg, Romanowstr. 110W1.
Registrator:
A. Zukain, Säulenstr. 57, W. 21.
Kassabeamter:
J. Schubbe, Mühlenstr. 53b, W. 25.
Kanzleibeamte:
Alb. Matthies, Mühlenstr. 8.
Rich. Gredsen, Moskauer Str. 1b.
Ministerial:
H. Kampe, Majorenhof, Alexanderstr. 56
Joh. Fischer, Küterstr. 14.

Kreditverein der Hausbesitzer in Riga. (Рижское Городское Кредитное Общ.) Sandstr. 27, ☎ 1493.
Direktion:
Präses:
Rechtsanwalt N. v. Klot, Thronf.-B. 11.
Präses-Gehilfe:
H. Frobeen, Bremerstr. 5.
Direktore:
Cand. chem. M. Ruhtenberg, 2. Weidendamm.
Aeltester R. Kymmel, Elisabethstr. 29.
Syndikus:
Cand. jur. C. Hausmann, Kaufstr. 15.
Rendant:
Cand. jur. M. Doß, Mühlenstr. 58.
Buchhalter: F. Redlich, Basteib. 2.
Buchhaltersgehilfe:
Rob. Stauwe, Newastr. 9W7.
Architekt:
Herm. Seuberlich, Mühlenstr. 29.
Amtsbote: Heinr. Feyler, Sandstr. 27.

Erste Rigaer Gesellschaft gegenseitigen Kredits, Sandstr. 10, geöffnet von 10 bis 3 Uhr, ☎ 126.
Präses: Aeltester großer Gilde Wilh. Reimers, Scheunenstr. 22.
Direktore:
Kaufm. W. Jestanowitsch, Palaisstr. 3.
Kaufm. Ed. Krause, Bremerstr. 5.
Ludw. Taube, Mühlenstr. 48.
Rich. Ruetz, Domplatz 11/13.
Direktor und Syndikus: Konst. v. Grewingk. ☎ 4526.
Geschäftsführer:
Heinr. Frobeen, Bremerstr. 5.
Buchhalter:
Ernst Henne, Alexanderstr. 35.
Kassirer: Wold. Strauß, Alexanderstr. 49.
Bureaubeamte:
Carl Tobien, Romanowstr. 58W4.
Alfons Bocko, Antonienstr. 4.
Bruno Reinberg, Pauluccistr. 9.
Alex. Engelhardt, Säulenstr. 22.
Bruno v. Rutkowski, Nikolaistr. 69.
Frl. Elfriede Ehwing, Kalnez. Str. 42
Bureaudiener: Andreas Smilga, Fritz Lagsding, Joh. Kleinhof, Peter Schluck.

Zweite Rigaer Gesellschaft gegenseitigen Kredits, Sandstr. 2, ☎ 468 u. 4468.
Direktore:
A. v. Kuhlberg, W. O. v. Sengbusch, Th. v. Richter, A. Volck, Max Weyer.
Geschäftsführer:
A. Ruttmann, Jakobsstr. 2.
Artur Frey, Jakobsstr. 2.
Kassirer:
Arv. Krönberg, Dünamünd. Str. 18.
Korrespondent:
A. Gernitz, kl Münstereistr. 1.
Buchhalter:
Felix Germann, Albertstr. 11W15.
Bureau-Assistenten:
A. Dmuchowski, Lazarethstr. 5.
M. Döbler, Friedensstr. 4.
L. Vierhuff, Jakobsstr. 2.
James Ranck, Rancksdamm 8.
A. Kusik, Schützenstr. 2W12.
Wilh. Weidtlandt, Thronf.-B. 6W8.
Reinh. Hermannsohn, Hospitalstr. 5.
W. Rathfelder, Sprenkstr. 23, W. 12
Th. Woronzow, Schiffsstr. 13.
Paul Ceberg, Marienstr. 24W2.
Herm. Hahn, Suworowstr. 47W4.
Alma Nelius, Arsenalstr. 3W7.
Auguste Ackel, Kalnezeem. Str. 7a.
Manfred Delinden, Rathaus.
Karl Oehmke, Erbsenstr. 7W25.
Mala Hellberg, Todlebenboul. 2W21
Erich Steinbach, Hilfsstr. 5W18.
Bar. F. Drachenfels, Mühlenstr. 35W4
Leon Laur, Bauskesche Str. 4.
Kassaboten: W. Swaigsne, K. Osolin, L. Mühlmann, K. Treiberg, O. Rebane, P. Bugrow.
Diener: Schilinski, Aleknowski, Gulbe.

Dritte Rigaer Gesellschaft gegenseitigen Kredits, Kalkstr. 18, ☎ 223.
Direktion:
Präses: F. E. Kamkin.
Glieder: N. D. Merkuljew, M. W. Nesterow, G. J. Gussew, Ing.-Techn. Mich. Iw.' Gussew.
Verwaltungsrat:
Präses: A. A. Bochanow.
Glieder: W. P. Tscheluchin, N. A. Nikanorow, A. J. Gussew, J. J. Schischkin, J. F. Antipow, A. W. Nesterow, S. S. Klimow, G. T. Heinicke, N. L. Nikitin, A. J. Alexejew, K. F. Tupikow.
Beamte:
Geschäftsführer:
J. N. v. Mikulin, Schulenstr. 13.
Buchhalter:
N. A. Rudometoff, Matthäistr. 14.
Kassirer: J. J. Startschenkow, Parkstr. 2W7.
Buchhaltersgehilfen:
A. Stankiewicz Margaretenstr. 16.
E. Schuberdt, Margaretenstr. 18W4.
Bankbeamte:
P. M. Firßow, Dorpater Str. 20.
A. P. Schorin, Majorenhof.
N. S. Startschenkow, Kand. Str. 29.
P. L. Anissimow, Rev. Str. 23W7.
A. P. Anissimow, Dorp. Str. 68W4.
N. F. Iken, Gertrudstr. 42W3.
A. Bergmann, Laubstr. 24.
P. K. Redkoslawin, Revaler Str. 17.
W. A. Anissimow, Dorp. Str. 68W11

Vierte Rig. Ges. gegenseitigen Kredits, best. 7. April 1906, Alexanderstr. 2, ☎ 1122 Kontor; 5672 Verwaltung.
Direktion:
Präses:
J. Brigader, Alexanderstr. 24.
Glieder:
J. Sommer, Marienstr. 24.
M. Pagast, Ritterstr. 36.
J. Caspary, alte Mitauer Str. 7.
W. Olaw, Marienstr. 26.
Verwaltungsrat:
A. Berg.
J. Braun.
K. Jankowsky.
J. Kursemneek.
K. Pehkschen.
M. Tetter.
E. Pohle.
Buchhalter:
W. Wihtols, Romanowstr. 75.
Kassirer:
E. Swihker, Romanowstr. 57.
Beamte:
J. Pillin, Newastr. 21.
T. Taurit, Mühlenstr. 74.
O. Kursemneek, Mühlenstr. 2.
K. Behrsin, Matthäistr. 52.
M. Rosit, Nikolaistr. 67.
E. Reinbach, Artilleriestr. 64.
K. Sievert Alexanderstr. 24.
Bote: A. Terischka, Alexanderstr. 2.

Fünfte Rig. Ges. gegenseitigen Kredits, best. 11. Okt. 1908, Dorpater Str. 7. ☎ 1905, vom 1. Okt. 1913 an: Sandstr. 15.
Präses der Direktion:
J. Pluhme, Schulenstr. 4, ☎ 4929.
Direktore:
H. Feyerabend, Schulenstr. 4.
J. Romann, Ritterstr. 71, ☎ 5129.
M. P. Silleneeks, Dorp. Str. 7. ☎ 1949.
J. Sulter, Bäckereistr. 10, ☎ 3024.
Buchhalter:
J. Rosenthal, Marienstr. 56, ☎ 5536

Rigaer Baltische Gesellschaft gegenseitigen Kredits, Rathausplatz 7, ☎ 3956 u. 6868.
Direktore:
Eduard v. Trompowski, Zollstr. 2.
A. Leepa, Dorpater Str. 32.
K. Sehje, Pernauer Str. 25.
J. Sewischko, Revaler Str. 4.
Geschäftsführender Direktor:
Martin Nik.' Osolin, Mühlenstr. 58.
Oberbuchhalter:
Karl Karl' Dsilne, Alexanderstr. 60.
Buchhalter:
Nik. Andr.' Eglit, Romanowstr. 31.
Dessen Gehilfen:
Christof Neumann, Weidendamm 3.
A. Plandag, Revaler Str. 62.
Wold. Irbit, Dorpater Str. 35.
Jahn Detlaw, Wendensche Str. 23.
Osk. Leepin, Dorpater Str. 38.

Willy Wagar, Säulenstr. 16.
A. Poscharskaja, Mosk. Str. 33.
Kassirer:
Karl Adamsohn, Elisabethstr. 101.
Dessen Gehilfe:
Reinh. Jahnekaln, Rathausplatz 7.
Kassenbote:
J. Stahl, kl. Lagerstr. 49.

Zweiter Baltischer gegenseitiger Kreditverein, Pauluccistr. 2, seit 6. Juli 1909
Präses der Direktion:
Viktor Gudsche, Wallstr. 20.
Glieder:
Karl Berg, Pauluccistr. 2.
Dav. Grapmann, Zaunstr. 1.
Präses des Verwaltungsrates:
Karl Adamson.
Buchhalter:
J. Gailit, Newastr. 25W6.

Nordische Gesellschaft gegenseit. Kredits, Sandstr. 11.
☎ 3736 Bureau.
☎ 3756 Direktion.
☎ 6303 Rat.
Direktore:
Dr. B. Meyer.
J. Landau.
A. Rabinowitz.
E. Schalit.
M. Silpert.
Geschäftsführer:
M. Antik.
Buchhalter:
E. Rappoport.

Petersburg-Tulaer-Bodenkreditbank, Generalagentur in Riga, Albertstr. 5W18. ☎ 7405.
Generalagent: Wilh. Blessig.

Russisch-Asiatische Bank. Rigaer Filiale.
Sitz der Verwaltung: St. Petersburg.
Büro der Rigaer Filiale: Sandstr. 23, ☎ 785.
Direktor: D. N. Gurwitsch, Basteiboul. 9a, W. 4. ☎ 4024.
Vize-Direktor:
Rob. Ferd.' Loleit, Antonienstr.8W8.
Prokuranten:
Wilh. Will.' Perl, Säulenstr.13W3.
Nik. Hugo' Bunding, Säulenstr. 19.
Krist. Ernst' Birnbaum, Kirchenstr. 27W27.
Alex. Jgn.' Juchniewicz, Schiffsstr. 11W9.

Russische Bank für auswärtigen Handel, Rigaer Filiale. Sitz der Verwaltung: St. Petersburg. Geschäftshaus d. Rig. Filiale: Jakobsstr. 8.
☎ 1472 Direktion.
☎ 1772 Geschäftsstelle.
☎ 4620 Giro und Kasse.
☎ 2872 Diskonto und Inkasso.
☎ 1700 Divisen und Fonds.
☎ 4820 Buchhalterei.
☎ 2472 Akkreditive u. Briefwechsel.
☎ 6472 Stahlkammer u. Auskunftei.
☎ 6372 Speicher.
Leitender Direktor: Andr. Herrmann.
Prokuranten: Karl Freyberg, Erich v. Oertzen, Alex. Feldmann u. Alvill Frey.

Widsemes Sawstarpiga Kreditbeedriba. (Livl. Ges. Gegens. Kredits). Kalkstr. 7.
☎ 1356 Bureau.
☎ 6156 Geschäftsführer.
☎ 6408 Giro und Kasse.

Präses des Verwaltungsrats:
J. Reinfeld, Dorpater Str. 13.
Deputirte:
J. Alberts, Fr. Behrsin, K. Birseneek, J. Bulle, M. Lejin, K. Pehkschen, A. Plahke, J. Seeberg, S. Felder, L. Neuburg, P. Schnore, W. Mohrberg, P. Danneberg.
Direktion:
J. Lasding, Präses, Elisabethstr. 13
J. Weinberg, Antonienstr. 5.
E. Birkhahn, Albertstr. 12.
J. Laßmann, Thronf.-Boul. 17.
Fr. Großwald, Theaterboul. 2.
Buchhalter und Bureauchef:
Cand. rer. mer. J. Meiland, Jakobsstr. 20.
Geschäftsführer:
Cand. rer. merc. Alex. Ewers, Oger.
Kassirer: Th. Berg, Suworowstr. 7.
Bureaubeamte:
Th. Lulla, Säulenstr. 54W19.
J. Bergmann, Kalkstr. 7W5.
A. Zihrul, Kalkstr. 7W5.
J. Tone, Olivenstr. 1.
J. Inninberg, Schlocksche Str. 1.
E. Grünfeldt, Glockenstr. 9.
Arth. Luhle, Nikolaistr. 69aW10.
R. Wilneek, Olivenstr. 1.
K. Kronberg, Alexanderstr. 28W7.
Warenkontrolör:
P. Behrsin, Sprenkstr. 29, ☎ 6960.
Bote: M. Saulit.
Diener: A. Putnin.
Portier: J. Bahrin.

Zweite Livl. Ges. gegens. Kredits (vorm. 2. Rig. Spar- u. Vorschuß-Ges.), Alexanderstr. 12.
☎ 1388 Direktion.
☎ 6858 Büro.
Direktion:
Präses: cand. jur. G. Kempel, Alexanderstr. 12.
J. Wagner, Alexanderstr. 12.
J. Bukold, Alexanderstr. 12.
J. Taube, Duntenhöf. Str. 7.
P. Radsing, Adlerstr. 2a.
Verwaltungsrat:
Präses: J. Legsdin.
J. Dawis.
H. Baumann.
K. Mukke.
L. Sehje.
J. Kozin.
Buchhalter: J. Ruschkewicz.
Kassirer: W. Reine.
Bürobeamte: K. Wanag. J. Pole. E. Skudre.
Bote: J. Stonslaw.

Gesellschaft gegens. Kredits des Rig. Landw. Zentralvereins, bestätigt 10. Januar 1912. Mühlenstr. 68, ☎ 7131.
Direktion:
Präses: Joh. M. Braun Nikolaistr. 15.
Rechtsanwalt J. Ansberg, Mühlenstr. 60.
Agr. Hugo Zelmin, Kirchenstr. 36.
Jng. A. Kalnin, Gertrudstr. 19.
K. Leepkaln, Mühlenstr. 68.
Buchhalter: Cand. rer. merc. S. Meierowitz, Säulenstr. 99.
Verwaltungsrat:
Agronom W. Skubin, Präses; Cand. rer. merc. P. Aschmann, A. Drukert, J. Goldman, J. Grünberg, Jng. J. Lakat, Jng. A. Pakalneet, P. Peltz und P. Widin.
Kassirer: A. Lejin.
Bürobeamte: K. Lasche, P. Brunner.
Bote: K. Upatneek.

Wolga-Kama-Kommerzbank Rigaer Filiale, Verw. in St. Petersburg. Büro der Rigaer Filiale Sandstr. 1.
Direktor:
Karl Hernmarck, Antonienstr. 10W2.
Prokurist u. Buchhalter:
A. Kuben, Nikolaistr. 67aW4.
Prokurist u. Kassirer:
B. Zippel, Andreasstr. 1W7.
Prokurist:
H. Paulin, Kaisergartenstr. 2W6.
☎ 3117 Direktion.
☎ 3118 Wechselabteilung und Kasse.

Vorschuß- und Sparkassenverein der St. **Johannisgilde.**
(Ссудо - Сберегательное Товарищество Гильдiи Св. Іоанна).
Gildstubenstr. 3, s. unter Gilden. § 13, 5

Rig. Gesellsch. gegens. Kredits f. **Handel und Industrie,** Dorpater Str. 8.
Präses:
Ed. Eisenberg, Feldstr. 3.
Direktore:
J. Snicker, Dorp. Str. 45.
A. Busch, Matthäistr. 6W3.
M. Postneek, Bärenstr. 9.
J. Kalnin, Sprenkstr. 51.
Buchhalter:
K. Reichhold, Alexanderstr. 154W6.
Kassirer:
D. Kalnin, Hasenholmstr. 18.

Rigaer Industrie-Gesellschaft gegenseitigen Kredits, Sünderstr. 15, ☎ 353.
Präses:
J. Stahl, Schiffsstr. 30 ☎ 5528.
Direktore:
M. Sinka, Dorp. Str. 57, ☎ 1302.
M. Rudsroog, Sünderstr.15, ☎ 850.
P. Elsin, Marienstr. 83, ☎ 3317.
A. Selber, Ritterstr. 19.

Russische Spar- und Vorschußkasse, best. 12. Nov. 1871, Statutenerneuerung 30. Apr. 1894. Königsstr. 8, ☎ 807.
Präses:
W. J. Lunski, Kirchenstr. 5W17.
Direktore:
S. S. Lukjanow, Kirchenstr. 4a.
M. N. Berlow, Felliner Str. 3.
M. J. Jwanow, Smolensker Str. 18.
A. N. Nikonorow, Dünab. Str. 54.
J. M. Remnew, Moskauer Str. 30.
Geschäftsführer:
E. P. Anderson, Königsstr. 8.
Kassirer:
J. E. Utechin, Moskauer Str. 142a.

Rigaer Spar- und Vorschußverein, best. 26. April 1882, Newastr. 17, ☎ 1227.
Präses:
P. Klawin, Matthäistr. 50b.
Direktore:
J. Buchholtz, Newastr. 17.
T. Ore, Fabrikantenstr. 5.
J. Putnaehrglis, kl. Lagerstr. 3.
K. Feil, Säulenstr. 81.
Buchhalter:
K. Jankowsky, Ritterstr. 36.
Kassirer:
J. Putnaehrglis, kl. Lagerstr. 3.
Bürobeamte:
A. u. E. Eichmann, Nikolaistr. 69a.

Verwaltungsrat:
J. Inke, Matthäistr. 50b.
K. Rollmann, Matthäistr. 50b.
J. Kristjan, Torgelsche Str. 10/12.
R. Karson, Laubstr. 3.
Fr. Grünthal, Altautzer Str. 5.

Spar- und Darlehnskasse des **Livl. deutschen Hilfsvereins**, Anglikan. Str. 3, ⊶ 7564.
Konseil-Vorsitzender: W. v. Rüdiger.
Glieder: A. Frey.
Edm. Neugebauer.
M. Radetzky.
Chr. Haffelberg.
Ernst Boström.
Verwaltung:
R. Borchert.
E. Donath.
H. Wittrock.
Geschäftsführer:
H. Jehnert.
Revisions-Kommission:
Paul Kerkovius.
G. v. Schroeders.
Ed. Baron Saß.
Substituten:
Rich. Gerhard.
Henry Schultz.
K. Rode.

Spar- und Vorschußkasse des Rigaer **lett. Handwerker-Hilfs-Vereins**, best. 20. Feb. 1883, Suworowstr. 3, ⊶ 7551.
Präses: J. Pohle, Säulenstr. 20.
Direktore:
G. Semgal, Suworowstr. 24.
A. Knagge, Dorpater Str. 20.
O. Anderson, Dorpater Str. 20.
A. Kreplin, Suworowstr. 52.
Geschäftsführer:
G. Semgal, Suworowstr. 24.
Buchhalter:
A. Kreplin, Suworowstr. 52.
Kassirer:
A. Jurjan, Alexanderstr. 190.

Spar- und Vorschußkasse der Rigaer **Handwerker**, best. 27. Nov. 1892, Suworowstr. 14, ⊶ 922.
Präses:
Vereid. Rechtsanw. J. Behrsin, Elisabethstr. 18.
Direktore:
A. Arnit, Suworowstr. 14.
Chr. Pahrup, Fellinerstr. 4.
Geschäftsführer:
D. Golt, Dorpater Str 20.
Buchhalter:
J. Mohr, Suworowstr. 14.
C. Apsit, Suworowstr. 14.
A. Warenais, Suworowstr. 14.
Kassirer:
J. Buklewitsch, Suworowstr. 20.

Erste Ueberdünsche Spar- u. Vorschuß-Gesellsch., best. 7. Dezbr. 1896. Thronfolgerboul. 25.
Präses: E. Ohsolin, Dorotheenstr. 10.
Direktore:
P. Dulbe, Elisabethstr. 59.
A. Grünberg, Dorotheenstr. 23a.
M. Großberg, Krusenhöffsche Str. 5.
M. Wikmann, Ritterstr. 69.
Stellv. Direktor:
J. Pihler, Ritterstr. 56.
Buchhalter:
H. Namneek, Thronfolgerboul. 25.

Zweite Ueberdünsche Spar- und Vorschuß-Gesellschaft, best. 7. Dez. 1896. Wallstr. 2, ⊶ 2458.
Direktore:
Präses: F. Kaufmann, Gertrudstr. 22.
J. Berghardt, Mühlenstr. 1.
P. Ballod, Klosterstr. 17.
M. Ruttakas, Weberstr. 20.
Kassirer:
J. Bekker, kl. Lagerstr. 49.
Buchhalter:
G. Brempel, Lubahnsche Str. 38.
Verwaltungsrat:
Präses: J. Strehm, Obststr. 8.
K. Granowski, Mitauer Ch. 58.
J. Kampe, Birkenstr. 3.
J. Reinfeldt, Martinstr. 1.
A. Suhna Matthäistr. 35.
M. Schagarin, Sprenkstr. 39.

Spar- und Leihgenossenschaft des Rigaer **Gewerbevereins**, best. 31. Okt. 1903.
Direktorium:
G. Erdmann, P. Krause, A. Kuntze, J. Grauding, M. Ohs, K. Bormann.
Revisionsrat:
C. Lehmann, O. Kundert, H. Truhart, A. Frey, J. C. Just, O. Pölchau.
Geschäftsführer: A. Jandau.

Spar- und Vorschuß-Ges. der Rig. **Hausbesitzer**, Alexanderboul. 2, ⊶ 4001.
Kurator:
Fr. Weinberg, Antonienstr. 5.
Präses des Verwaltungsrats:
Fabrikant J. Böhm, Artilleriestr. 29, ⊶ 871.
Direktore:
G. Smildsin, Sternstr. 30, ⊶ 5776.
A. Ausenberg, Petersb. Ch. 77, ⊶ 2953
H. Winzmann, Duntenhöffsche Str. 50
P. Osolin, Thronfolgerboul. 17.
1. Buchhalter:
M. Kaktin, Dorpater Str. 57W7.
2. Buchhalter:
G. Meschanz, Wolgundsche Str. 14.
3. Buchhalter:
K. Freymann, Thronfolgerboul. 31.
4. Buchhalter: J. Klawin, Artilleriestr. 38.
Kassirer:
P. Klawin, Marienst. 22, ⊶ 3474
Aufsichtsrat:
K. Sommer, Säulenstr. 77, ⊶ 3390.
J. Rosewsky, Marienstr. 34.
Fr. Sproſt, Matthäistr. 30, ⊶ 2733
P. Abbul, Schlocksche Str. 1.
E. Weinberg, Karolinenstr. 30, ⊶ 1232.
K. Kalnin, Petersb. Chaussee 9.

Spar- und Vorschußkasse des Rig. **Russ. Gewerbe-Artells**, best. 19. Sept. 1900. Suworowstr. 8, W. 3, ⊶ 1439.
Präses:
N. L. Nikitin, Eliasstr. 1.
Direktore:
W. S. Fomin, Moskauer Str. 111.
J. O. Dalmazki, Bausk. Str. 84a.
J. N. Saweljew, Dorpaterstr. 15.
Kassirer:
N. F. Schepelew, Glockenstr. 8.
Buchhalter:
J. A. Klawing, Matthäistr. 45

Spar- u. Vorschußkasse d. Rigaer **Hilfsvereins** (Ссудо-Сберегательная касса при Рижскомъ Вспомогательномъ обществѣ), Herrenstr. 33. Tel. 7197.
Präses: Rechtsanw. A. Neuberg, Dorpater Str. 15.

Rigaer Spar- u. Vorschuß-Ges. für **Gewerbetreibende** u. **Handwerker**, gegr. 14. März 1904, Dorpater Str. 26, ⊶ 2236.
Direktore:
G. Rudsit, Präses.
J. P. Sahlit.
Joh. Walleika.
D. Preedit.
P. Sakke.
Verwaltungsrat:
N. Andrejew.
J. Oschin.
K. Austritz.
G. Petrow.

Spar- und Vorschußkasse der **Beamten** der dem **livl. Gouv.** unterstellten und in Riga befindlichen Gouv.-Inst. des Min. d. Innern. Best. 13. Jan. 1893 u. 26. Okt. 1904. Im Schloß Nr. 4.
Präses:
KS E. P. Kübarsep.
Glieder:
GS R. S. Stein.
TR K. K. Abo.
Kassirer: KA J. Legsdin.

Spar- und Vorschußkasse „**Die Fahne**", Mühlenstr. 66.
Präses:
N. A. Ossipow, Dorpater Str. 14.
Kassirer:
R. Ch. Altberg, Katholischestr. 7.
Sekretär:
W. M. Prokoffjew, Artilleriestr. 3.
Buchhalter:
L. A. Scholkowsky, Mühlenstr. 79W6
D. R. Bjelow, Suworowstr. 17.

Spar- u. Vorschußkasse beim Baltischen Handlungsgehilfenverein, best. 19. Okt. 1911. Dorpater Str. 15, ⊶ 4970.
Direktore:
R. Kattenbach.
J. Reichwaldt.
Ed. Neubut.
Buchhalter: J. Kaulin.

Spar- u. Vorschußkasse der Rigaer **Handwerker u. Kleinindustriellen**. Jungfernstr. 7, ⊶ 4043.
Präses der Verwaltung:
L. N. Ettinger.
Vizepräses: M. Berlin.
Glieder: J. B. Lerenmann.
F. Zenziper .
Substitute: A. Schapiro.
M. Joffe.
Kassirer: M. Simson.
Buchhalter: J. Sigar.

Spar- u. Vorschußkasse des Ehstnischen Vereins „**Imanta**", best. 1908, Alexanderboul. 2.
Direktor: Vereid. Rechtsanw. J. Arro.
Kassirer: K. Birk.
Buchhalter: J. Wink.

Spar- u. Vorschußkasse beim gegenseitigen Unterstützungsverein **Jonathan**, gegr. 12. Juli 1912, Schlocksche Str. 17, ⊶ 3114.

Präses: K. Tuhter, Alexanderstr. 105.
Direktore:
J. Melalksnis, Essenhöf. Str. 10.
Ed. Sirgels, Schlocksche Str. 27.
Geschäftsführer: Ed. Sirgels.
Buchhalter: R. Huft.

Spar- u. Vorschußkasse des Rigaer **Nordischen Unterstützungsvereins**, best. 16. April 1912. Revaler Str. 28, ☎ 5023.
Präses: Otto Kaugert.
Direktoren:
A. Sproft.
G. Petermann.

Spar- u. Vorschußkasse **„Phönix"**, Alexanderstr. 64, ☎ 4048.
Präses: Fr. Kette.

Spar- u. Vorschußkasse des Rig. **ebräischen Hilfsvereins**, Mühlenstr. 165, ☎ 6865.

Spar- u. Vorschußkasse des Hilfsvereins **Seeds**, best. 16. April 1912. Suworowstr. 63, ☎ 7222.
Direktor: M. Karlson.
Kassirer: J. Petersohn.
Buchhalter: G. Loxin.

Spar- und Vorschußkasse der Beamten d. Rigaschen **Stadtpolizeiverwaltung**.
Präses: H. A. v. Roßmann.
Kassirer: J. Makarewitsch, Sprenkstr. 2

Spar- und Vorschußkasse der Beamten des Rigaschen **Bezirksgerichts**, best. 4. Mai 1891.

Spar- und Vorschußkasse der Beamten der **Riga-Oreler Eisenbahn**. Gegr. 1. Mai 1874.

Spar- und Vorschußkasse am Rigaschen **Gymnasium Nikolaus I.**, best. 16. Mai 1893.

Spar- und Vorschußkasse am Rigaschen **Stadtgymnasium**, best. 30. Dez. 1898.

Spar- und Vorschußkasse der **verabschiedeten Militärs**, best. 27. Juni 1887. Romanowstr. 127a.

Spar- und Vorschußkasse des Rigaschen **lettischen Vereins**, best. 2. Okt. 1903.

Spar- und Vorschußkasse des **1. Thorensberger Konsumvereins**, Schiffsstr. 11. ☎ 7380.

Spar- u. Vorschußkasse d. Angestellten d. Schiffswerft Lange u. Sohn „Langekasse", best. 24. August 1906.

Spar- u. Vorschußkasse **„Parität"**, Suworowstr. 11, ☎ 7530.

Spar- u. Vorschußkasse d. Angestellten d. Gesellschaft **„Prowodnik"**, best. 3. Oktober 1906.

Spar- u. Vorschußkasse d. Angestellten d. **Russ.-Balt. Waggonfabrik**, gegr. 24. Aug. 1902.

Spar- u. Vorschußkasse d. Angestellten der A.-G. **„Kautschuk"**.

Spar- u. Vorschußkasse des Konsumvereins **„Kooperazija"**, Marienstr. 19. ☎ 7623.

Spar- u. Vorschußkasse des Hilfsvereins **„Frauenarbeit"**, Marienstr. 26.

Bibliotheken sieh Büchereien
Bildergallerieen sieh Museen

Börse.

Die Börse (Ecke der Schloß- und Jakobsstraße), geöffnet für den Besuch von 10—½12 Uhr.

Instruktionen hinsichtlich des Börsenbesuchs. „Oertliche Kaufleute 1. Gilde (d. h. Personen, die die Gewerbesteuer für die 1. Kategorie v. Handelsunternehmungen resp. für die 3 ersten Kategorien von industr. Unternehmungen entrichten) können, ausgenommen die Prokuranten, welche die Börsenbesuchsabgaben zu zahlen haben, für ihr Geschäftspersonal, entsprechend dessen Umfange, kostenfreie Contremarken zum Besuch der Börse ausgereicht erhalten, sobald die Börsenverwaltung sich hat überzeugen können, daß die angestellten Commis einzig und allein in einem Dienstverhältnisse zu dem betreffenden Geschäfte stehen und ausschließlich in dessen Interessen die Börse besuchen.

Oertliche Kaufleute 2. Gilde (d. h. Personen, die die Gewerbesteuer für die 1. u. 2. Kategorie v. Handelsunternehmungen resp. für die 5 ersten Kategorien von industr. Unternehmungen entrichten) können, außer für ihre Prokuranten, die, wie vorbemerkt, die Börsenbesuchsabgabe zu entrichten haben, noch für einen Commis eine kostenfreie Contremarke ausgereicht erhalten, unter Beobachtung der vorberegten Vorschriften für die Commis der Kaufleute 1. Gilde.

Auswärtige Kaufleute 1. sowie 2. Gilde können für ihre Prokuranten bei Vorstellung der bezüglichen Prokura-Vollmacht, gegen Erlegung der Börsenbesuchsabgabe, eine Karte lösen.

Ferner wurde hinsichtlich der Verpflichtung, für verspätetes Kommen auf die Börse eine Pön zu entrichten, seitens des Verwaltungsausschusses des Börsen-Comitees am 17. Januar 1894 angeordnet, daß von der Pönzahlung einzig und allein nur solche Personen zu befreien wären, welche in amtlicher Stellung zur Erfüllung amtlicher Obliegenheiten und in Amtstracht die Börse besuchten."

Büchereien.

der Livländischen **Ritterschaft**, Ritterhaus, Jakobsstr., gegr. im 18. Jahrhundert, umfaßt etwa 8000 Bände (speziell livl. Geschichte). Bibliothekar: K. v. Löwis of Menar. Geöffnet werktäglich 1—3.

Stadtbibliothek (im Rathause, 1 Tr. hoch), gegr. 1524, umfaßt etwa 96 000 Bände. Geöffnet werktags 1—4. ☎ 1788.

Erste Städtische Bibliothek und Lesehalle, Gertrudstr. 19, Ecke der Brunnenstr. Geöffnet: die Lesehalle werktags 2—9, Sonntags 1—8; die Bibliothek werktags 5—9, Sonnt. 1—5.
Bibliothekar: M. Silin, Kohlenstr. 2a
Gehilfinnen:
E. Bember, Suworowstr. 24W25.
W. Leepin, Ritterstr. 12W42.
Diener: Fr. Feldmann.

Zweite Städtische Bibliothek und Lesehalle, Dorotheenstr. 41A, im Schulhause, Eingang von der Gesellenstr. Geöffnet: die Lesehalle werktags 2 bis 9, Sonntags 1—8; die Bibliothek werktags 5—9, Sonntags 1—5.
Bibliothekar: Karl Mart.' Kosche, Matthäistr. 29W1.
Seine Gehilfinnen:
Pauline Erdmann, Hamannstr. 2.
Klara Ertin, Küterstr. 12W3.
Diener: Andr. Kalnin.

Dritte städtische Bibliothek und Lesehalle. Sadownikowstr. 37. Geöffnet: die Lesehalle werktags 2—9, Sonntags 1—8; die Bibliothek: werktags 5—9, Sonntags 1—5.
Bibliothekar: Arn. Seemel, Tuckumer Str. 8.
Gehilfinnen: Milda Ohsoling u. Johanna Neuland.
Diener: Pet. Kligin.

der Ges. für **Geschichte u. Altertumskunde**, der Ostseeprovinzen, gegr. 1834. Geöffnet werktäglich 10—12. Im Dommuseum, Eingang Neustr. 22, 2 Tr. ☎ 3453.
Bibliothekar: Mag. Ed. Fehre.

des Rigaer **Naturforscher-Vereins** (Dommuseum), Eingang Neustr. 22. Geöffnet Mittwochs 7—9 abends.
Bibliothekar: Dr. phil. Bernh. Meyer und J. Mikutowicz.

des Rigaer **Vereins prakt. Aerzte** (Dommuseum).

des **Polytechnikums**. Thronfolgerboul. 19, gegr. 1862, umfaßt 17 000 Werke in 45 000 Bänden. Verbunden mit dieser Bücherei sind die Büchereien des Börsen-Komitees u. des technischen Vereins. (siehe diese). Geöffnet werktägl. 10—1 u. 5—7, in den Ferien 12—1. Vom 15. Juni bis zum 15. Juli der Revision wegen gänzlich geschlossen.
Bibliothekar: KR C. Leiland.

des **Börsen-Komitees** (verbunden mit der Bibliothek des Polytechnikums), umfaßt etwa 1240 Werke in 4000 Bänden.

des **technischen Vereins** (verbunden mit der Bibliothek des Polytechnikums), gegr. 1860, umfaßt etwa 600 Werke in 2700 Bänden.

des **kaufmännischen Vereins** (Börsenbankhaus, III, Eingang vom Domplatz), gegr. 1882, umfaßt 4150 Werke. Geöffnet Montags, Mittwochs und Freitags 6—8 Uhr, nur für Mitglieder des Vereins.

des **Gewerbe-Vereins**, Königsstr. 30, gegr. 1865, umfaßt 11 000 Bände belletristischer und populär-wissenschaftlicher Literatur und etwa 1400 Bände Zeitschriften. Nur für Mitglieder oder deren Angehörige. Jedes Mitglied hat das Recht, 3—4 Abonnements zu belegen. Abonnement für das ganze Jahr: 2 Rbl. und für das halbe Jahr 1 Rbl. Geöffnet werktäglich: Montags und Freitags 5—8½, Dienstags und Donnerstags 6½—8½, Mittw. und Sonnabends 3—5. Während des Sommers ist die Bibliothek nur an 2 Tagen der Woche

geöffnet, worüber immer eine Bekanntmachung in den Tagesblättern erfolgt. Bücherwart: Frl. Elsa Kirchner.

des **Deutschen Vereins** in Livland, Anglikanische Str. 5. Lesehalle geöffnet werktäglich 9—9, Sonntags 11—3. Ausgabe der Bücher nach Hause täglich 3—4.
Vorstand: Dr. Ernst Seraphim.

des **Deutschen Frauenbundes**, Albertstr. 8, werktäglich 11—4½.
Vorstand: Frau Dr. Hach, Basteiboul. 7.

des **Kunstvereins**. Sieh Städt. Kunstmuseum.

des **Lettischen Vereins**, Paulucciſtr. 13. Bibliothekar: K. Wilzin.

des **Stadt-Theaters** (Theatergebäude) nur für die Mitglieder der Bühne.

des **Wagner-Vereins**, gegründet 1877, besitzt sämmtliche musikalische und litteräriſche Werke Wagners, sowie die auf R. Wagner bezügliche Literatur.
Vorstand: C. F. Glasenapp.

der **Muße**, Königsstr. 4. Am 18. (5.) Febr. 1912 wurden viele wertvolle Bücher durch Feuer vernichtet.
Bibliothekar: Carl Trey.

der **„Ressource"**, Rathausplatz, gegründet 1797, hat etwa 12 000 Bände.
Bibliothekvorsteher: Karl Wagner.
Bibliothekar: F. Knoble.

des lettischen **Handwerker-Hilfs-Vereins**, Elisabethstr. 16, I.

Peter-Bibliothek, Suworowstr. 14.

Clearinghouse.

(ein englisches Wort, das Klieringhaus ausgesprochen wird und Klärungshaus bedeutet). Eine von den großen Banken Rigas geschaffene und in einem Raume der Reichsbank untergebrachte Einrichtung. Täglich kommen zu einer bestimmten Stunde Vertreter der großen Banken Rigas dort zusammen und rechnen ihre fälligen Verbindlichkeiten, die sonst in barem Gelde ausgeglichen werden müßten, gegen einander auf. Nur das, was nach der Aufrechnung entweder zu Gunsten oder zu Lasten nachbleibt, wird dort auf der Stelle durch bares Geld oder durch Ueberweisung auf die Reichsbank ausgeglichen. So wird für den großen Verkehr bedeutend weniger bares Geld als sonst gebraucht, vielmehr das meiste nur durch ein Zahlenspiel in den Rechenbüchern der Beteiligten ausgeglichen. Die Idee dazu und das Wort dafür stammt aus England, wo bereits 1775 in London die erste derartige Einrichtung eröffnet wurde. Hier in Riga ist das Clearinghouse seit dem 3. August (21. Juli) 1907 tätig. Beteiligt sind folgende Banken:

Reichsbank,
Börsenbank,
Commerzbank,
Diskontobank,
Nordische Gef. gegenf. Kr.,
Russenbank,
Russisch-Asiatische Bank,
Zweite Gef. gegenf. Kr.

Dampfer-Verkehr.

Dampfer-Verwaltung des Rigaer **Börsen-Comitees**, zum Eisbrechen und Schleppen, verfügt über die Dampfer: „Hermmark", „Herkules", „Simson", „Zander", „Rudolph Kerkovius", „Planet", „Alfa", „Beta" und 22 Baggerprähme. Im Februar 1912 kam der See-Eisbrecher „Peter der Große" hinzu.

Helmsing & Grimm. Ueber die von dieser Firma unterhaltenen zahlreichen Dampfer-Verbindungen belehrt das Inserat dieser Firma. Sieh Register, Seite 16.

Riga-Stockholm. Schnelldampferverbindung. Auskünfte und Billette Palaisstr. 9. Sieh Register, Seite 16.

Städtische Dünadampfer:

Bis 1851 hatte das Amt der Ueberſetzer das ausschließliche Recht der Beförderung von Gütern und Personen auf der Düna bei Riga. Vom 13. (1.) Juli 1853 bis ebendahin 1884, also 31 Jahre lang, besorgte die Familie Vajen den Ueberſetzerverkehr mit Dampfern und Ruderboten und zahlte dafür jährlich an die Stadt in den ersten 19 Jahren 3000 und dann 1500 Rubel. Am Sonntage, den 13. (1.) Juli 1884 übernahm die Stadt den Dampferbetrieb für eigene Rechnung und ließ sogleich die Dampfer zwischen der Stadt und Hagensberg, die bisher des Tags über alle Viertelstunden gegangen waren, dreimal so oft verkehren. 1912 betrieb sie 5 Rad- und 9 Schraubendampfer, über die mehr in der Abteilung 6, C gesagt ist.

Nach Hagensberg. Von 6½ Uhr morgens bis 9½ Uhr abends geht alle 6 Minuten, von 9½ Uhr abends die ganze Nacht hindurch bis 6½ Uhr morgens geht alle 15 Minuten von beiden Seiten ein Dampfer ab. Die Fahrt dauert 6 bis 7 Minuten.

Nach dem Sunde, Schwartzenhof, Grabenstraße, Seemannshause u. Ballastdamm, alle 15 Min. von beiden Endpunkten abgehend. Der erste Dampfer geht morgens 5 Uhr, der letzte abends 9 Uhr 20 Min. von der Stadt ab, die Fahrten 8 Uhr 53 Min. abends von der Stadt und 9 Uhr 15 Min. abends von der Sunde fallen aus.

Nach Ilgezeem (Kiepenholm, Kühlhaus und Zementfabrik anlaufend) halbstündlich von dem Landungsplatz der städtischen Dampfer. Letztes Schiff von der Stadt, der eine Dampfer um 8½ Uhr, der andere Dampfer um 11 Uhr abends. Von Ilgezeem um 9 und 11½. Sonntags geht von beiden Enden der letzte regelmäßige Dampfer um 11 Uhr abends ab. Nachts verkehrt ein Dampfer stündlich, von der Stadt um 12 Uhr beginnend.

Taxe für die Dünadampfer der Stadt Riga.

Der Fahrpreis für die Fahrt:

Stadt-Hagensberg,
Seemannshaus, Grabenstr., Schwartzenhof.

Ein Billet 1. Klasse 5 Kop., 25 Abonnementsbillets 1. Klasse 1 Rbl., eine Jahreskarte 15 Rbl., ein Billet 2. Klasse 2 Kop., ein Billet für Schulkinder 1½ Kop., 10 Abonnementsbillets 12 Kop. Eine Fahrkarte 1. Kl. in der Nacht kostet 10 Kop. auch für Abonnenten, 2. Kl. 4 Kop.

Die Jahreskarten kann man an jedem Monatsersten beginnen lassen.

Stadt—Großklüversholm.
(nur während der Eisgangszeit).

Ein Billet 1. Klasse 3 Kop., ein Billet 2. Klasse 2 Kop., ein Billet für Schulkinder 1½ Kop.

Stadt—Ballastdamm und Ilgezeem.

Ein Billet erster Klasse nach dem Ballastdamm oder dem Kühlhause, wie auch nach dem Sunde 6 Kop., 10 Abonnementsbillets 1. Klasse ebendahin 48 K., eine Jahreskarte 18 Rbl., ein Billet 2. Klasse ebendahin 3 Kop., für Schulkinder 1½ Kop., 10 Abonnementsbillets für Schulkinder 12 Kop.

Ein Billet 1. Kl. nach der Zementfabrik oder Ilgezeem 10 K., 10 Abonnementsbillets 1. Kl. nach der Zementfabrik oder Ilgezeem 80 K., eine Jahreskarte 30 R., ein Billet 2. Klasse nach der Zementfabrik oder Ilgezeem 4 Kop., ein Billet für Schulkinder 1½ Kop., 10 Abonnementsbillets für Schulkinder 12 Kop. Zwischen-Stationen: Ein Billet 1. Klasse 5 Kop., ein Billet 2. Klasse 2 Kop., ein Billet für Schulkinder 1½ Kop.

Nacht-Billete: nach Ilgezeem u. Zementfabrik 1. Kl. 20 Kop., 2. Kl. 8 K., nach Ballastdamm und dem Kühlhause 1. Kl. 12 Kop., 2. Kl. 6 Kop.

Dampfschiffahrts-Gesellsch. A. Augsburg. Abfahrt vom Undinenstege, Andreasholm und der Zementfabrik von 5—9 Uhr halbstündlich,
Exporthafen, Kundsingsholm, Waldschlößchen, Neu- und Alt-Mühlgraben um 5 und 6 Uhr und von 7½—8½ Uhr abends stündlich,
Wohlershof, Kremershof, Seemannsschule, Magnusholm, Ustj-Dwinsk, Bolderaa v. 5 bis 8 Uhr abends stündlich.
Nach Altemünde. Umsteigen von und auf die Bolderaaschen Dampfer.
Fähre zwischen Alt- und Neumühlgraben. Tag und Nacht.
Fährdampfer zwischen Mühlenhof und Kundsingsholm.

Nach **Dubbeln** und den Strandorten bis Schlock 5 mal täglich. Fahrplan am Undinenstege, wo die Dampfer anlegen.

Nach **Mitau** um 11 und 7 Uhr. Abgang vom Undinensteg.

Dampferverbindung von A. Strauch u. M. Krumnig.

Nach **Keckau** und Schloß Dahlen: Dampfer „Dahlen", „Iwan" und „Bienenhof". Passagiere werden auch bei Bienenhof abgesetzt. Abfahrt von der Floßbrücke nach Bekanntmachung.

Nach **Hasenholm** von der Smolensker Straße aus. Fährdampfer und Fähre für Fuhrwerke. Von 4 Uhr morgens bis 12 Uhr nachts alle ¼ Stunden, sonst alle ½ Stunden.

Nach **Thorensberg** mit den Motorböten „Solo" u. „Solitüde" alle 15 Minuten von früh 6 bis abends 9, Sonntags bis 10 von der Schwimmbrücke abgehend. Seit Oktober 1910.

Kurländische Dampfschiffahrtsgesellschaft.
(Abfahrt von der Pontonbrücke.)

Nach **Schlock** und **Mitau**
Frachtverkehr mit den Motorfrachtbooten „Kursemneeks" und „Leelupneeks" sowie mit den Dampfern „Ridsineeks" und „Juhrmalneeks". Fahrplan am Stege.

An den livländischen Strand.

Nach **Neubad.**
Dampfer „Neubad". Auskünfte erteilen Gebr. Kroß, Schwarzhäupterstr. 4 ☎ 1038. (Fahrscheine werden während der Fahrt verkauft.)

Nach **Pabbasch, Adiamünde** und **Pernigel**, mit dem Dampfer „Pernigel", Zu erfahren bei Schnore, Bremerstr. 13, ☎ 1167. (Fahrscheine werden während der Fahrt verkauft.)

An den Kurländischen Strand.

bis Domesnäs. Nach Bedarf anlegend. Dampfer „Inspektor" der Reederei Gebr. Kroß, Schwarzhäupterstr. 4, ☎ 1038.

Denkmäler.

Die Siegessäule auf dem Schloßplatze.

Peter der Große, von Schmidt in Kassel, enthüllt 17. (4.) Juli 1910 in Gegenwart Seiner Majestät, des Kaisers Nikolaus. Auf der Kreuzung der Alexander- und Todleben-Boulevards.

Joh. Gottfried Herder, von Schaller in Weimar, enthüllt 6. September (25. Aug.) 1864. Auf dem Herderplatze.

Roland, sieh § 6.

Lutzausholm trägt ein am 22. (10.) Juli 1891 enthülltes rotes Granitdenkmal zum Andenken an die am 21. (10.) Juli 1701 hier von dem neunzehnjährigen Schwedenkönige Karl XII. veranstaltete Niedermetzelung von 400 russischen Soldaten.

Dienstleute.

Dienstmann-Artell „Expreß". Pferdestr. 17, ☎ 267, gegr. 1881, (blaue Mützen).

Rigaer Träger-Artell, Wallstr. 28, ☎ 843 (rote Mützen).

Transportartell, Albert u. Ko., Sandstr. 19, ☎ 4746 (gelbe Mützen).

Dienstmann-Artell, Brauerstr. 2, ☎ 7720 (grüne Mützen).

Droschken sieh Fuhrleute.

Eisenbahn sieh § 20.

Elektrische sieh Straßenbahn

Fernsprechdienst.

Rigaer Telefon-Gesellschaft.

A. Verkehr in der Stadt.

Die Rigaer Telefon-Gesellschaft. Zentrale: Weberstr. 15.

Folgende Telefontaxe ist mit 1. Novemb. 1901 in Kraft getreten:

Zur ersten (der billigsten) Art (10 pCt. unter dem Grundpreise), gehören die Telefone in Privatwohnungen zur ausschließlichen Benutzung des Abonnenten und seiner Familie mit einer Gebühr von 51 Rbl. 30 Kop. jährlich.

Zur zweiten Art gehören die Telefone zur gemeinsamen Benutzung, d. h. zur Benutzung eines vorher bestimmten Kreises, z. B. mehrerer Einwohner desselben Hauses, Glieder eines Vereins, Angestellte einer Regierungs- oder Stadtbehörde, eines Handels- oder Gewerbehauses usw., jedoch unter der Bedingung, daß die Telefone in solchen Räumlichkeiten aufgestellt sind, wo sie von der Allgemeinheit nicht benutzt werden können. Für diese Art zahlt man jährlich 57 Rbl.

Zur dritten Art gehören die Telefone zur allgemeinen Benutzung, d. h. zur Benutzung nicht nur von Leuten, die in dem Gebäude, wo der Apparat aufgestellt ist, wohnen oder dienstlich zu thun haben, sondern auch von anderen. Zu dieser Art gehören die Apparate, die in Gasthäusern, Banken, Börsen, Theatern, Bahnhöfen, Landungsplätzen, Kursälen 2c. aufgestellt sind. Für diese Art zahlt man jährlich 74 Rbl. 10 Kop. (30 pCt. über den Grundpreis.)

Diese drei Preise gelten für einen Umkreis von 3 Werst, von der Zentrale aus gerechnet, für je 100 Faden über 3 Werst sind 3 Rbl. jährlich außerdem zu zahlen, also 15 Rbl. die Werst.

Nebenapparate in demselben Hause kosten 25 Rbl. jährlich; außerhalb des Hauses, wo der Hauptapparat steht, noch 3 Rbl. für je 100 Faden.

Eine Extraglocke kostet 3 Rbl. jährlich, ebenso viel ein zweites Hörrohr.

Für ein Gespräch mit Rigaer Abonnenten von öffentlichen Fernsprech-Stellen hat man 10 Kop. zu zahlen.

In Riga sind folgende Telefon-Automaten aufgestellt:
Hauptpostamt 2 Automaten.
Börse.
Kröpsch.
Zeitungsbuden Alexanderbrücke und Suworowbrücke.
Bahnhof Riga I.
Diakonissenanstalt.
Dünamündesche Str. 48, Apotheke.
Kalnezeemsche Str. 7, Tabaksladen Riesberg.
Hagensberger Dampfbootsteg.
Restaurant Automat, Scheunenstr.
Wöhrmanns Park, Buffet u. Kiosk.
Güterbahnhof 2 Automaten.
Bahnhof Riga Ufer.
Hotel Rubin, Königsstr.

B. Verkehr an den Strandorten und Tuckum.

(Zentrale: Majorenhof, Johmenstr. 42.)

Seit dem 1. Mai 1904 hat die Rig. Telefon-Gesellschaft den Telefonverkehr nach und an den Strandorten übernommen. Das Jahresabonnement am Strande kostet 30 Rbl. in einem Umkreise von 2 Werst von der Zentrale; für je 100 Faden über 2 Werst werden 3 Rbl. zugeschlagen. Ein Gespräch nach Riga kostet 20 Kop.

Das Sommer-Abonnement (1. Mai b. z. 1. Sept. a. St.) kostet 40 R., wobei der Abonnent 3 mal täglich umsonst nach Riga sprechen darf. Der jährliche Abonnementspreis mit täglich 3 freien Gesprächen nach Riga beträgt R. 75.

Am Strande sind zur Bequemlichkeit des Publikums Telefon-Automaten aufgestellt, in die vor Beginn des Gespräches 1 Zehnkopekenstück zu werfen ist (10 Kop. für ein Gespräch am Strande, 20 Kop. nach Riga).

Automaten befinden sich:
Bilderlingshof, Bahnhof.
Konditorei Reiner.
Polizeihäuschen.
Bullen: Weißes Rößl.
Edinburg: Bahnhof, Kurhaus, Lundmann, Seepavillon.
Pension Klapper u. Kewitsch.
Majorenhof, Telefon-Zentrale, Bahnhof, Horn's Hotel, Horn's See-Pavillon, Pensionen Skalski u. Mischke.
Dubbeln, Zentralhotel, Brückmann, Aktienhaus, Berlin u. Schalit, Marienbad, Krause.
Karlsbad: Kurhaus.
Schlock, Telefon-Zentrale.
Assern, Sanatorium und Selis.
Kemmern, Bahnhof, Hotel Annenhof.

C. Fernverkehr.

Im Jahre 1906 erhielt die Rig. Tel.-Ges. von der Regierung das Recht, Riga mit 24 Orten Livlands und Kurlands zu verbinden. Von 1906 an sind folgende Verbindungen hergestellt worden mit:

Baldohn,	Pernau,
Bauske,	Ringmundshof,
Dorpat,	Rujen,,
Elwa,	Schlock
Fellin,	Segewold,
Friedrichstadt,	Smilten,
Jakobstadt,	Stockmannshof,
Kokenhusen,	Strand,
Kreuzburg,	Tuckum,
Lemsal,	Walk,
Mitau,	Wenden,
Murjan (Hintzenberg),	Werro,
Oger,	Wolmar

Ein Gespräch von 3 Minuten Dauer kostet auf eine Entfernung:
bis 100 W. . . . 20 Kop.
von 100 bis 270 W. 30 Kop.
von 270 bis 400 W. 50 Kop.
von 400 bis 800 W. 75 Kop.

Die Rig. Tel.-Ges. darf für interurbane Gespräche eine Hinterlegung von 5 bis 10 R. im voraus verlangen. Der Telefon-Abonnent haftet für die Zahlung der von seinem Apparate aus eingeleiteten Gespräche, doch kann der Abonnent seinen Apparat für alle Fernverbindungen sperren lassen.

Fuhrleute.

Taxe für Droschken, ob sie Gummiräder haben oder nicht.

Beschlossen von der Stadtverordneten-versammlung am 13. und 30. Mai 1902, bestätigt vom Gouverneur am 19. Juni 1902 und 27. Januar 1912 (Livl. Gouv.-Ztg. Nr. 68, 69 u. 70 vom 28. Juni, 1. und 3. Juli 1902). Mit den Abänderungen nach den Veröffentlichungen in der Livl. Gouv.-Ztg. Nr. 113, 114, 116 vom 16., 18., 25. Oktbr. 1902. Nr. 115, 116, 117 vom 29., 31. Okt., 3. Nov. 1908, 6. Febr. 1912.

A. Fahrten innerhalb der Rayons.

I. Rayontaxe für eine ununterbrochene Fahrt.

	Kop.	Kop.
1) In den Grenzen eines Rayons	15	30
2) Für jeden folgenden Rayon werden mehr gezahlt	5	10

II. Zeittaxe.

Für eine halbe Stunde (Mindestbetrag der Zahlung nach Zeit) einem Einspänner 30 Kop., einem Zweispänner 60 Kop.

Für jede weitere halbe Stunde (oder den Bruchteil einer solchen) einem Einspänner 25 Kop., einem Zweispänner 40 Kop.

B. Fahrten außerhalb der Rayons.

1) Für eine Fahrt aus irgend einem Rayon zu den untenbenannten Ortschaften oder zu irgend einem Punkt auf diesem Wege werden zur Rayontaxe zugeschlagen:

	Kop.	Kop.
Altes Wasserw., Mosk. Str.	20	30
Matthäi - Friedhof . . .	5	10
Zentral-Gefängnis . . .	10	15
Fabrik Phönix	10	15
Friedhöfe jenseits der Mühlgrabener Bahn und neuer Waldfriedhof	20	30
Kriegshospital	10	15
Heilanstalt Rotenberg . .	20	30
Eichenheim	25	40
Alexandershöhe	30	45
Städt. Schlachthaus . . .	10	15
Rote Düna (Prowodnik) .	25	40
Katkesekeldamm	15	25
Ilgezeemscher Markt . . .	20	30
Friedhof Bullensche Str. .	20	30
Nordeckshof oder Bahnhof Nordeckshof	30	45
Ecke der Schlockschen und Eugenienstraße	10	15
Bahnhof Alexanderhalt . .	15	25
Martinsfriedhof in der Nähe der Kalnezeemschen Str. .	15	25
Pleskodahl	20	30
Armitstead's Kinderhospital .	5	10
Atgasen	15	25
Neue Friedhöfe, Seifenberg .	20	30
Classen'sche Brauerei . . .	10	15
Bienenhof (Knopps Fabr.).	30	45
2) Für Fahrten außerhalb der Rayons oder zum Teil innerhalb, zum Teil außerhalb der Rayons, nach Oertlichkeiten, die oben nicht genannt sind, ist nach der Zeit zu zahlen, für 1/4 Stunde.	30	60
für jede folgende angefangene Viertelstunde	20	30

Anmerkung. Für etwaige Wartezeit auf diesen Fahrten bekommt der Fuhrmann nur die Hälfte der in diesem Punkte festgesetzten Zahlung.

Anmerkung 2. Ist ein Fahrgast nach Zeit gefahren und entlohnt er den Fuhrmann außerhalb der Rayons, so hat der Fuhrmann für die Rückfahrt bis zur Grenze des nächsten Rayons die Hälfte der laut Zeittaxe festgesetzten Zahlung für Fahrten außerhalb der Rayons zu beanspruchen, wobei die Fahrgeschwindigkeit für Einspänner nicht unter 8 Werst, für Zweispänner nicht unter 10 Werst stündlich zu rechnen ist.

C. Regeln.

1) Die Fuhrleute sind verpflichtet, für diese Taxe auf dem ganzen, der Stadtverwaltung unterstellten Gebiet, nur mit Ausnahme von Mühlgraben, zu fahren.

2) Die Fahrpreise sind für 2 Fahrgäste festgesetzt; für jeden weiteren Fahrgast wird ein Drittel der Taxe zugeschlagen. In einem Einspänner dürfen nicht mehr als 3 Erwachsene, in einem Zweispänner nicht mehr als 4 Erwachsene Platz nehmen. Zwei Kinder unter 10 Jahren gelten für einen Erwachsenen.

3) Gepäck, auf dem Bock untergebracht, darf den Fuhrmann beim Kutschiren nicht behindern. Jedes Stück kostet 5 Kop. extra.

4) Für die Annahme eines Fuhrmannes im Hofe des Dwinsker (Dünaburger) Bahnhofes (hinter der Mauer) sind 10 Kop. dem Einspänner und 15 Kop. dem Zweispänner zuzuzahlen.

5) Für Nachtfahrten (12 Uhr Nachts bis 7 Uhr Morgens) gilt die doppelte Taxe. Die in den Punkten 3 und 4 vorstehender Regeln erwähnten Zuschläge werden nicht erhöht.

6) Die Zahlung an die sogenannten Lichatschi geschieht nach Vereinbarung.

7) Die beiden Seiten der die Grenze bildenden Straßen zählen zur Grenze desjenigen Grenzrayons, aus dem der Passagier kommt.

8) Die Fuhrleute sind verpflichtet, den kürzesten Weg zu nehmen. Auf Wegen mit befestigter Fahrbahn müssen Einspänner mindestens 8 Werst (8,536 Kilometer), Zweispänner mindestens 10 Werst (10,675 Kilometer) stündlich zurücklegen.

9) Bei Fahrten zu den Theatern, Bahnhöfen und überhaupt zu Plätzen mit beträchtlichem Zusammenstrom von Menschen muß das Fahrgeld im Voraus entrichtet werden.

10) Brückengeld zahlt der Fahrgast.

D. Grenzen der Rayons.

Rayon 1. Dünaufer und Andreashafen, Elisabethstraße, über die Oreler Bahn, Timotheus- und Turgenjewstraße.

Rayon 2. Der erste Rayon, Dünaufer, Peterholmstraße über die Stadtweide, Ritterstraße, Marienstraße, Romanowstraße u. weiter in gerader Linie zum Ufer der Düna und das Dünaufer.

Rayon 3. Der zweite Rayon, Dünaufer, Pielenhofsche Straße, über die Stadtweide und die Charlottenstraße, in gerader Linie zur Revaler Straße, die Revaler Straße, Wolmarsche Straße bis zur Ecke der Ritterstraße und weiter in gerader Linie bis zur kleinen Bergstraße, die kleine Bergstraße, in gerader Linie bis zur Thomasstraße, die Thomasstraße und der Kojenholmsche Graben.

Rayon 4. Der dritte Rayon, die Friedensstraße bis zur Kasernenstraße in gerader Linie bis zur Alexanderpforte und die Mühlgrabener Eisenbahn bis zur Kreuzung mit der Oreler Bahn.

Rayon 5. Das rechte Dünaufer von der Nikolaistraße bis zur Turgenjewstraße, über die Düna und Hasenholm (Batteriestraße), das linke Dünaufer von der Bootstraße bis zur Hagensberger Bucht, diese Bucht und von dem Hause des Yacht-Clubs über die Düna.

Rayon 6. Das Dünaufer, Kahnstraße und Segelstraße, über die Wiese zur Einmündung der Altonaschen Straße in die Verlängerung der Schoonerstraße, über die Wiese zur Fruchtstraße, über die Wiese zur Haltestelle der Hagensberger Dampfer, die Hagensberger Bucht.

Rayon 7. Der sechste Rayon, die alte Mitauer Straße, das Ufer des Kühleweinschen Grabens, die Heu-, Kalkofen-, Wind-, Bauskesche, Baumstraße, Mitauer Chaussee, die Kleine Altonasche Straße, die Bolderaaer Bahn, die Goldinger-, Schwartzenhöfsche, Laub-, Dorotheen- und Fruchtstraße.

Rayon 8. Der sechste und siebente Rayon, Goldinger Straße über die Dünamündesche Straße weg zum Hause Wasserstraße Nr. 7, das Ufer der kleinen Düna und die Hagensberger Bucht.

Gallerieen sieh Museen.

Gasanstalt.

Nach 17jährigen Verhandlungen wurde am Mittwoch, den 12./24. Juli 1861 der Grundstein zu der jetzigen alten Gasanstalt zwischen Thronfolger-, Basteiboulevard und der Nikolaistraße gelegt. Ihr lag ein Plan des Berliners Kühnell zu Grunde. Am Montag, den 6./18. August 1862 sah man zum ersten male die Gaslaternen, deren 678 waren, auf den Straßen brennen. Täglich konnten 2000 kbm Gas erzeugt werden. Der erste Leiter war Kurgas. Ein Gasometer, der die eiserne Brücke und — leider — nur einen kleinen Teil der linksufrigen Stadt, nämlich Klüversholm, mit Gas versorgt, wurde im November 1873 in Betrieb genommen. Nachdem Sonntag, den 19./31. Januar 1875 eine zweite, viel größere Anstalt Ritterstraße 155 dazu gekommen ist, können jetzt bequem 35000 kbm Gas täglich hergestellt werden. Anfang 1903 gab es 1818 Straßenlaternen, die sämtlich in den Jahren 1896—1900 Glühlicht erhielten. Die erste Gasanstalt dient jetzt hauptsächlich als Sitz der Verwaltung der städtischen Werke für Gas, Wasser und Elektrizität.

(Vergl. Betriebsamt im Register, Seite 2.)

Kanalisation.

Die Entfernung des Regenwassers und aller Schmutzabfälle der Häuser geschah in den ältesten Zeiten durch den Rigebach, der ursprünglich so breit war, daß Schiffe auf ihm verkehrten. Er ging etwa vom heutigen Basteiberge zwischen den heutigen Königs- und Schmiedestraßen bis zur Theaterstraße, folgte von hier der Richtung der heutigen Riesingstraße (die nach ihm den Namen hat), an deren Ende er, etwa da wo jetzt die Karlsstraße verläuft, oder auch nach der Münstereistraße zu, sich gegen die Düna wandte. Der Rigebach wurde durch Zuschüttungen und Verunreinigungen immer schmäler. 1862 ersetzte man ihn durch einen gemauerten Kanal, der unter den Schmiedestraßen und der Münstereistraße dahinzieht. Riga dehnte sich aber immer weiter aus, und es wurden die Ausdünstungen des Stadtkanals, in den man alle Abwässer führte, nachgerade unerträglich. Wie sehr sie gegen die öffentliche Gesundheitspflege verstießen, geht daraus hervor, daß sich nach den Berechnungen des Stadtober-

ingenieurs Adolf Agthe 1894 täglich gegen 000 kbm häusliche Schmutzabwässer (meistens menschliche und tierische Exkremente) in den durch städtische Gartenanlagen offen dahin fließenden Stadtkanal ergossen. Seit 1894 wird eine nach den Plänen des Stadtoberingenieurs Adolf Agthe eingerichtete und vom Stadtbaurat Hoberg in Berlin, dem Erbauer der dortigen Kanalisation, im März 1898 billigend begutachtete Kanalisation der ganzen Stadt allmählich ausgeführt. Der Hauptausfluß befindet sich jetzt auf dem Andreasholm unterhalb des Kühlhauses. Dort ergießt ein 693 m langer und 2 m durchmessender Hauptsammelkanal seine trüben Fluten in die Düna. Pumpstationen befinden sich auf dem Andreasholm kurz vor der Mündung dieses Kanales, an der Ecke der Mühlen- und Weidendammstraße und zur Hochwasserzeit auch bei der Peterholm-, Münsterei- und Speckstraße.

Kühlhaus sieh § 6.

Lombard.

Am 21. (9.) Dezember 1805 stiftete der Rats- und Wettherr Johann Georg Stre…ow 1000 Albertusthaler zur Gründung einer Anstalt, wo nicht sowohl der Kaufmann, dem sich hier mehrere Hilfsquellen darbieten, als vielmehr der Beamte, Professionist und Arbeiter der geringeren Klassen auf Unterpfand gegen mäßige Renten ein Darlehen erhalten kann." Im darauf folgenden Jahre schenkte der Schwarzhäupterälteste Joachim Ebel für denselben Zweck weitere 1000 Albertusthaler, und 1816 wurde dieser Lombardfonds zufolge einer Testamentsbestimmung des Kaufmanns Johann Adam Kröger um 500 Rubel vergrößert. Ende Februar 1892 wurde der auf 137 690 Rubel 15 Kop. angewachsene Lombardfonds dem Stadtamte übergeben, das damit am 21. (9.) Dezember 1895, also genau 90 Jahre nach der ersten Stiftung, den Lombard im Gebäude des ehem. Stadtwaisenhauses in der Kalkstraße eröffnen ließ. Im Sommer 1910 wurde der großartige Neubau des Hagensberger Zweiglombards, Schlockſche Str. 2, der Benutzung übergeben.

Lotsen.

Lotsen-Verein, steht unter Verwaltung der Hafenverwaltung. Lotsen-Kommandeur: Joh. Jürgensohn.

Lotsenstation: Am Dünaufer an der Neupforte. Außerdem ist eine Lotsenstation in Fortkometendamm beim Leuchtturm und eine in Bolderaa.

In Bolderaa ist der beständige Sitz des Lotsen-Kommandeurs und zugleich die Hauptstation. Die Lotsen selbst sind in Wachen geteilt und diese wechseln wiederum alle 14 Tage zwischen den 3 Stationen ihren Aufenthalt.

Adresse für den Lotsen-Kommandeur: Lotsen-Kommandeur in Bolderaa, Lotsen-Kontor, über Riga.

Museen.

Städtisches Kunstmuseum an der Esplanade, Eing. von d. Nikolaistr., ☎ 1770.

Museumsdirektor: Dr. Wilhelm Neumann. (Privatwohnung: Alexanderstr. 51, W. 3.)

Das Museum enthält die vereinigten Gemäldesammlungen der Stadt, des Rigaschen Kunstvereins und des weil. Rigaschen Ratsherrn Friedr. Wilh. Brederlo, eine Skulpturensammlung, ein Kupferstichkabinett und eine kunstwissenschaftliche Bibliothek.

Geöffnet vom 1. März bis 1. Okt. täglich (außer Montags) 11—4, Sonntags 11½—4, vom 1. Oktbr. bis 1. März: werktäglich 1—3, Sonntags 11½ bis 3. Eintrittspreis an den Werktagen 30 Kop., Kinder 20 Kop., an den Sonntagen 20 Kop., Kinder 10 Kop.

Dommuseum der Gesellschaft für **Geschichte und Altertumskunde** der Ostseeprovinzen, besteht 1) aus einer Sammlung von sog. vorgeschichtlichen Gegenständen, meist Gräberfunden aus den drei baltischen Provinzen; 2) aus einer Sammlung von Gegenständen aus geschichtlicher Zeit, wie Münzen, Freimaurerinsignien, Silber- u. Goldsachen, Stickereien, Geweben, Stoffproben, Gläsern, Kunsttöpferei, Waffen usw.; 3) aus einer Gemäldesammlung (meist in Oel gemalte Bildnisse bekannter Livländer). Das Museum ist geöffnet vom 1. Sept. bis zum 1. Juni Sonntags 12—3. Eintrittsgeld: 20 Kop., für Kinder 10 K.

Dommuseum des **Naturforscher-Vereins**, bestehend aus Gegenständen der 3 Naturreiche, meist aus den baltischen Provinzen, ist Sonntags 12—2 dem Publikum geöffnet gegen 15 Kop. für Erwachsene, 5 Kop. für Schüler.

Museum des Rigaschen **lettischen Vereins**, Pauluccistr. 13.

Post.

Briefpost.

Personal, sieh Register auf Seite 2. — Postämter, Posttarife und Postregeln sieh § 20 in dieser ersten Abteilung.

Pferdepost, Säulenstr. 42. Das Gebäude gehört der Stadt. Den Betrieb unterhält ein Unternehmer, der auch für eigene Rechnung Wagen zu Fahrten in der Stadt und in die Umgegend Rigas vermietet. Merkwürdiger Weise und im Gegensatz zu anderen Orten liegt auf der Stadt die Verpflichtung, 8 Pferde nebst Mannschaft und Fahrpark zur Beförderung von Briefschaften und Paketen zwischen dem Hauptpostamte und den Bahnhöfen zu unterhalten und dem Postamte zur Verfügung zu stellen. 1879—1898 zahlte die Stadt dafür 123 069 Rubel.

Schlachthaus und Viehmarkt.

Nach beinahe 50 jährigen Verhandlungen kam es, nachdem Dr. med. E. von Bochmann, Stadtarchitekt R. Schmäling und Stadtoberingenieur Adolf Agthe den Entwurf gemacht hatten, 1894 zum Bau des Schlachthauses, das am Freitage, den 1./14. August 1897 eröffnet wurde. Es liegt am 2. Weidendamm auf der Stadtweide, südöstlich begrenzt von der Elevatorbahn. Die Schlachthallen haben folgende Ausmaße: die für Großvieh 143½×51½×18½ Fuß. Die für Lämmer und Kälber 103×51×16, die für Schweine 99×51×16. Da das Gelände oft bei Hochwasser überschwemmt wurde, mußte es aufgeschüttet werden. Die nötige Erde wurde durch die Grabung dreier breiter und tiefer Kanäle beschafft, die mit der roten Düna in Verbindung stehen. Damit ist auch zugleich eine bequeme Wasserverbindung ermöglicht. Mit dem Schlachthause ist ein Viehhof mit Bahnausladevorrichtungen und Stallungen verbunden.

Stellenvermittelung.

Kostenfreie kaufmännische Stellenvermittlung nach und von allen Plätzen der Erde: Deutscher Kaufmännischer Verein „Hansa", im Kartellverhältnis mit dem Verein für Handlungskommis von 1858 zu Hamburg. Näheres sieh Register, Seite 2, unter Hansa.

Deutscher Verein in Livland, sieh Register Seite 2.

Kaufmännischer Verein, sieh Register S. 2.

Verein der Gastwirte, Sünderstr. 15.

Private Stellenvermittelung. Sieh Abteilung 5.

Sternwarten.

Des Polytechnikums. Unter der von außen sichtbaren Kuppel des Polytechnikums befindet sich das 4zöllige Fernrohr, mit dem Mädler und Beer 1824—1834 in Berlin ihre Beobachtungen für ihre große Mondkarte machten. Nach Riga ist es durch die Freigebigkeit des Herrn von Rennenkampff gekommen. Es gehört der Livländischen Ritterschaft und ist dem Polytechnikum leihweise überlassen worden.

Privatsternwarte von Adolf Richter, Hagensberg, Ecke Winkel- und Schwalbenstraße auf dem Grundstücke von Robert Bulowsky unter 56° 57′ 6″ nördl. Breite und 1h 36m 18,63s östlicher Länge von Greenwich oder 25m $0,_{00}$s westlicher Länge von Pulkowa. In dem einen Häuschen befindet sich ein Durchgangsinstrument von Gustav Heyde in Dresden, eine astronomische Pendeluhr mit Rieflerschem Nickelstahlpendel, ferner ein 3 zöll. Tubus von Merz, Utzschneider und Fraunhofer in München und ein auf demselben parallaktischen Kopfe montirter 9 zölliger Spiegel von B. Schmidt in Mittweida. In einem zweiten Häuschen befindet sich ein parallaktisch montirter Spiegel von B. Schmidt in Mittweida von 595 Millimeter Durchmesser zur Fotografie der Himmelskörper. Die richtige Zeit wird regelmäßig der Zeitball-Warte im Seemannshause und den größeren Uhrmachern der Stadt telefonisch mitgeteilt. Besuch der Sternwarte (aber nur nach vorheriger Verabredung) wird gern gestattet.

Straßenbahnen, elektrische.

Vom 19. (7.) März 1852 bis zum Sommer 1882 holperte nur ein wackliger Omnibus alle Stunden einmal vom Rathause zur Großen Pumpe. Solcher Art war bis dahin das Bedürfnis des Verkehres in Riga.

Der 22. August (3. September) 1882 — es war ein Sonntag — bedeutete einen Wendepunkt in Rigas Verkehrswesen. An diesem Tage wurden die Strecken Große Pumpe-Kalkstraße und Kalkstraße-Krasnaja

Gorka der Pferdebahn dem Verkehr übergeben. Schon am 9. (21.) September 1874 hatte der Ingenieur E. Dupont, Generalkonsul der Schweiz in St. Petersburg, von der Stadt eine Konzession dazu erhalten. Ehe die Genehmigung aller Instanzen und die Vollendungen der ersten Strecken erfolgte, verstrichen acht Jahre. Noch 1882 wurden mit 66 Pferden 804 430, aber schon 1883 mit 95 Pferden 3 114 730, und 1900 mit 183 Pferden 6 788 446 Menschen befördert, und dabei bis 22 % Dividende erarbeitet. Vom August 1896 zogen sich die Verhandlungen des Stadtamtes wegen Erbauung elektrischer Straßenbahnen bis zum 28. April (11. Mai) 1900 hin, wo die Erlaubnis zum Baubeginn gegeben wurde. Die alte Pferdebahn-Gesellschaft betreibt auch die elektrische Straßenbahn. Die Stadt hat das Recht, vom 1. (14.) Januar 1915 an die ganze Anlage zu kaufen. Die einzelnen Strecken wurden an folgenden Tagen eröffnet:

Kalkstraße - Alexandertor 23. (10.) Juli 1901.
Große Pumpe-Kirchhofspforte 22. (9.) Sept. 1901.
Stadttheater-Ritterstr. 25. (12.) Sept. 1901.
Herrenstr.-Pernauerstr. 25. (12.) Okt. 1901.
Jakobsplatz-Schlachthaus 10. Nov. (28. Okt.) 1901.
Eisenbahnbrücke-Wasserwerk 10. Novbr. (28. Okt.) 1901.
Ring auf dem Theaterboul.-Basteiboul. und Sandstr. 29. (16.) Nov. 1901.
Kirchhof-Kriegshospital 15. (2.) Nov. 1902.
Schlachthaus-Rote Düna 5. Dez. (22. Nov.) 1902.
Pontonbrücke-Rancksdamm, 11. Septbr. (29. Aug.) 1902.
Schonerstr.-Altonaer Str. 19. (6.) Juli 1903.
Altonaer Str. - kl. Lagerstr. 18. (5.) Okt. 1903.
Marienmühlenstr. - Kinderhosp. 22. (9.) Nov. 1903.
Ritterstr. - Marienstr. 5. Juli (22. Juni) 1904.
Matthäistr. - Revaler Str. 22. (9.) Juli
Schonerstr. - Hagensb. Markt 30. (17.) Sept. 1905.
Hagensb. Markt-Laubstr. 28. (15.) Okt. 1905.
Laubstraße - Schlocksche Str., 24. Dez. 1905/6. Jan. 1906.
Viadukt - Fönix 7. Juni (25. Mai) 1906.
Fönix-Jute-Ch. 7. Juli (24. Juni) 1906
Jute-Ch. - Gr. Schmerl 29. (16.) Juli 1906.
Karolinenstr. - Revaler Str. 17. (4.) Okt. 1906.
Schlocksche Str. - Regimentshof, 14. (1.) Dez. 1908.
Wasserwerk-Kusnezow 14. (1.) Dez. 1908.
Kriegshospital-Kaiserwald 14. (1.) Mai 1910.
Kinderhospital-Bienenhof 15. (2.) Sept. 1910.

Direktion: Alexanderstr. 171.
Kartenausgabe: Alexanderstr. 73.
Elektrizitätswerk: Michaelstr.
Wagenhallen:
1) Ecke Alexander- und Falkenstraße.
2) Friedrichsstraße.
3) Thorensberg, Kreuzstraße.

Straßenbahnlinien:

1) Rotes Schild.
Dünaufer — Phönix.
Von der Pontonbrücke auf der Ringbahn, Alexanderstr. u. auf der Petersburger Chaussee bis zur Fabrik Phönix.

2a) Grünes Schild.
Dünaufer — Kirchhöfe.
Von der Pontonbrücke auf der Ringbahn, der Alexanderstraße, Karolinen-, Friedens- und Bärenstraße bis zur Station Kriegshospital.

2b) Grün-weißes Schild.
Kriegshospital — Kaiserwald.
Vom Kriegshospitale auf der Plettenberg-, Kettler- und Samsonstr. bis zum Sportvereine Kaiserwald.

3) Weißes Schild.
Dünaufer — Pernauer Str.
Vom Dünaufer auf der Karls-, Marien-, Säulen-, Sprenk- und Adlerstraße bis zur Pernauer Straße.

4) Grün-weißes Schild.
Börse — Revaler Str.
Von der Börse auf der Sandstraße, dem Bastei- und Theater-Boulevard, der Suworow-, Matthäi- und Marienstraße bis zur Revaler Straße.

5) Gelbes Schild.
Dünaufer — Kusnezow.
Vom Dünaufer auf der Moskauer Straße bis zu Kusnezows Fabrik.

6) Blaues Schild.
Dünaufer — Prowodnik.
Vom Dünaufer auf dem Ringe, der Nikolaistr., dem Todleben-Boul. und dem 1. und 2. Weidendamm bis zur Roten Düna.

7a) Rot-weißes Schild.
Dünaufer — Bienenhof.
Vom Dünaufer auf der Pontonbrücke und der Schoonerstraße, Altonaer Str., Marienmühlenstr., Mitauer Ch. bis zum Armitsteadschen Kinderhospital.

7b) Rot-gelbes Schild.
Vom Kinderhospital auf der Zelt- und Bausk. Str. bis Bienenhof. Auf den Linien 7a und b verkehren durchgehende Wagen.

8a) Rot-grünes Schild.
Dünaufer — Regimentshof.
Vom Dünaufer auf der Pontonbrücke, der Schooner-, Lager-, Laub-, Schwartzenhöffschen und Kalnezeemschen Str. bis zur Schlockschen Str.

8b) Rot-grünes Schild.
Von der Kalnezeemschen Straße auf der Schlockschen bis zum Regimentshofe. Auf den Linien 8a u. b verkehren durchgehende Wagen.

9) Rot-blaues Schild.
Phönix — Großschmerl.
Von der Fabrik Fönix auf der Petersburger Chaussee und der Rodenpoisschen Straße bis „Groß-Schmerl".

Der Fahrplan mit den Fahrtintervallen und der Angabe, wann Werktags, Sonntags und Feiertags auf jeder Linie der volle oder halbe Verkehr beginnt und schließt, ist in jedem Straßenbahnwagen ausgehängt.

Die letzten Wagen gehen von den an der Außenseite der Stadt gelegenen Endpunkten meistens gegen 11.30 ab.

Die Wagen der Linien 1 und 2a gehen von der Alexanderbrücke im Ringe um den Stadtkern herum, derart, daß der erste Wagen von der Alexanderbrücke nach links in den Theaterboulevard einbiegt, diesen, die Karlsstraße, das Dünaufer, die Nikolaistraße und den Basteiboulevard durchläuft, und bei der Alexanderbrücke wieder in die Alexanderstraße einkehrt. Der zweite Wagen biegt von der Alexanderbrücke rechts in den Basteiboulevard ein, um die ganze innere Stadt in umgekehrter Richtung zu durchlaufen.

Die Richtung, die die Wagen auf dem Ringe nehmen, erkennt man an den vorne am Perrondach links oder rechts aufgehängten gelben Scheiben.

Die Wagen der Linie 6 befahren seit 14. (1.) Juli 1912 den Ring in gleicher Weise, indem sie von der Nikolaibrücke aus abwechselnd die Nikolaistraße entlang längs dem Dünaufer u. s. w. die innere Stadt bis zur Rückkehr zur Nikolaibrücke umfahren (Scheibe rechts) oder aber von der Nikolaibrücke nach links in den Basteiboulevard abbiegen und den Ring in umgekehrter Richtung bis zur Rückkehr zur Nikolaibrücke durchlaufen (Scheibe links).

Fahrpreise:

Eine Fahrt ohne Unterbrechung in einer Richtung innerhalb der Grenzen einer jeden einzelnen Linie kostet:
1. Klasse — 6 Kop.
2. Klasse — 3 Kop.
Für Schüler unabhängig von der Wagenklasse 2 Kop.

Eine ununterbrochene Fahrt in einer Richtung innerhalb der Grenzen je folgender zweier mit einander zusammenhängender (Doppel-) Linien: 2a und 2b, 7a und 7b und 8a und 8b kostet:
1. Klasse — 10 Kop.
2. Klasse — 5 Kop.
Für Schüler unabhängig von der Wagenklasse 4 Kop.

Das Abonnement (beginnend nur mit dem Ersten eines Monats) kostet:

	für eine einzelne Linie	für die oben genannten je zwei zusammenhängenden Linien	für alle Linien
auf 3 Monate	12 R.	18 R	22 R.
„ 6 „	18 „	30 „	40 „
„ 1 Jahr	30 „	50 „	72 „

Ein Schüler-Abonnement für Schüler und Schülerinnen der hiesigen niederen und mittleren Lehranstalten, das das Recht giebt, eine bestimmte Straßenbahn-Linie zweimal täglich zu benutzen, kostet monatlich für eine Linie 80 Kop., für oben genannte je zwei zusammenhängende Linien aber 160 Kop.

Telegraf.

Personal, sieh Register auf Seite 2. — Telegrafenämter, Telegrafentarife und Telegrafenregeln sieh § 20 in dieser ersten Abteilung. — Drahtloser Telegraf sieh § 20.

Telefon sieh Fernsprechdienst.

Theater.

(Bestuhlungspläne der Theater findet man am Schlusse dieser Abteilung 1.)

Stadt-Theater (Theaterboul., ☎ 268; Theaterbüro 4040, Kasse 6120). Steht unter der Verwaltung der großen Gilde.
Glieder des Komitees:
N. Kymmel.
B. Mentzendorff.
M. Ruhtenberg.
H. Jochumsen.
J. Gottfriedt.
H. Kerkovius.
Baron C. v. Freytag-Loringhoven.
P. Erdmann.
Künstlerischer Leiter:
Karl v. Maixdorff, Nikolaistr. 61W7. ☎ 4892.
Orchester:
Kapellmeister:
Herm. Wetzler, Kirchenstr. 34W12.
Matth. Pitteroff, Theaterboul. 6W7.
R. Jugel-Janson, Theaterstr. 12W3.
Konzertmeister:
P. Merenblum.
Sekretär, Schriftsteller u. Bürochef:
Karl Gober, Sprenkstr. 13W5.
Rendant:
Bernh. Skulte, Gertrudstr. 30W16.
Bibliothekar u. Orchesterdiener:
Mich. Michelsohn, Sprenkstr. 23W5.
Theaterdiener:
Arthur Graumann, Hilfsstr. 13W2.
Kassirer:
Aug. Butte, Schulenstr. 10.
Kassirer:
Hugo Frey, Scharrenstr. 21.
Kassirerin:
Marie Ede, Schloßstr. 6, W. 5.
Souffleuse:
Anna Wühr-Maurer, Wallstr. 27W8.
Hel. Walden, Thronfolgerb. 31W22.
Dekorations-Maler:
Anton v. Alexandrowicz, Ritterstr. 12.
Friseure:
Wilh. Lotz, Todlebenboul. 2W22.
Alexandra Held, Scharrenstr. 21W6.
Theatermeister:
Max Löwenstein, Säulenstr. 113W1.
Beleuchtungs-Inspektor:
Ottomar Held, Scharrenstr. 21W6.
Obergarderobier:
Julius Kreutzberg, Theaterboul. 7W7
Obergarderobiere:
Henr. Kleinmichel, Lazarettstr. 4W5.
Personal:
Des Schauspiels:
Männliche Kräfte:
Connard, Leo, Dorpater Str. 8W11.
Grosset, Alex., Thronfolgerb. 21W17.
Hansen, Edm., Mühlenstr. 34aW43.
Hart, Ernst, Nikolaistr. 69W18.
Jakobsohn, Ludw., Elisabethstr.101W32
Janson, Emil, Elisabethstr. 77W7.
Milbradt, Paul, Mühlenstr. 64W6.
Millmann, Mor., Pauluccistr. 7W10.
Rückert, Karl, Schulenstr. 14, W. 24.
Staudte, Fried., Parkstr. 4W8.
Steinberg, Jos., Insp., Kohlenstr.6W1
Weitag, Hans, Theaterb. 7W7.
Weibliche Kräfte:
Diercks, Grete, Pauluccistr. 2W10.
Enzinger, Julie, Wallstr. 27W9.
Halden, Magda, Theaterboul. 8W8.
Hastert, Fr., Schulenstr. 27.
Nolewska, Anna, Ritterstr. 28W35.
Wernay, Melitta, Theaterboul. 7W7.
Der Oper:
Männliche Kräfte:
Aigner, Fritz, Alexanderstr. 92.
Feldner, Osk., Theaterboul. 10.
Dr. Jung, Wilh., Mühlenstr. 71W9.
Mergelkamp, Jan, Kirchenstr. 4a.
Neubauer, H., Antonienstr. 13W12.
Rösner, Konr., Wallstr. 26W8.
Saxl, Fritz, Marienstr. 15W12.
Stegemann, Felix, Alexanderstr. 124.
Stilp, Hans, Theaterboul. 6.
Weibliche Kräfte:
v. Derra, Minka.
Grahee, Meta, Thronfolgerboul. 31W10
Hösl, Marie Basteiboul. 11.
v. Millinkowicz, Stoja, Theaterb.7W7
Ollner, Else, Kaufstr. 16W5.
Ulrich, Mara, Theaterboul. 10.
Widhalm, Finna, Pauluccistr. 2W7.
Inspizient:
Butterweck, Bernh., Säulenstr. 35W12.
Des Chors:
Bader, Lydia, Theaterboul. 3W4.
Bauer, Therese, Königsstr. 32W26.
Becker, Charl. und Max.
Brügge, Rob., Gertrudstr. 23W2.
Butterweck, Malw., Säulenstr. 35W12.
Freiberg, Marie, Mühlenstr. 66W16.
Freudendorff, Stella, Elis. Str. 10W25
Görtz, Amanda, Basteiboul. 7W10.
Hackel, Emilie, Ballastdamm 34.
Hackel, Rud., Ballastdamm 34.
Hammerling, Heinz, Suworowstr.24W26
Janson, Vilma, Jakobsstr. 5, W. 12.
Kapp, L., Goldinger Str. 33.
Knösler, Marg., Kirchenstr. 39.
Lapeneek, Marta, Antonienstr. 15W20.
Martin, Elli, Goldinger Str. 33.
Martin, Karl, Antonienstr. 15W25.
Petrow, Wera.
Paulin, Gusti, Marienstr. 3W8.
Pallai, Melitta, Marienstr. 68W1.
Pirk, Fritzi, Sprenkstr. 23.
Rappe, Willi, Mitauer Ch. 46W7.
Reich, Rich., Sprenkstr. 23, W. 17.
Reich, Therese, Sprenkstr. 23, W. 17.
Scheibler, Josefine u. Stefan, Taubenstr. 6.
Schleiwieß, Karl, Fellinerstr. 12W42.
Schloßberg, Leop., Parkstr. 10.
Schlucke, Joh., Mühlenstr. 7W9.
Schlucke, Irma, Mühlenstr. 7W9.
Söbber, Arth., Mittelstr. 2W3.
Strautin, Anna, Romanowstr. 1W14.
Strautin, Pet., Romanowstr. 1W14.
Thonberg, Erwin, Goldinger Str. 33.
Veit, Fritz, Elisabethstr. 20aW20.
Vogelstein, Max, Albertstr. 11W2.
Walden, Erich, Münstereistr. 8.
Weißbein, Herm., Mühlenstr. 117.
Ballet:
Balletmeisterin:
Böhm, Alma, Romanowstr. 1W14.
Tänzerinnen:
Laudsdorff, Olga, Schonerstr. 1.
Linde, Julie u. Rosa, Eliasstr. 3W4.
Manowsky, Auguste, Säulenstr. 49W13.
Nore, Anita, Basteiboul. 11.
Schlucké, Frida, Mühlenstr. 7W9.
Silowski, Elise, Felliner Str. 10W14.
Stedelaub, Anna, Newastr. 12W10.
Stern, Minna, Kathol. Str. 3W69.
Stolze, Emma, Elisabethstr. 101.
Werner, Gusti, Elisabethstr. 101.

Preise der Plätze:	Große Preise.	Opernpreise.	Schauspielpreise.	Kleine Preise.
Fremdenloge	4 Rbl. — Kop.	3 Rbl. 50 Kop.	3 Rbl. — Kop.	2 Rbl. 10 Kop
Rangbalkonloge	3 „ 25 „	2 „ 80 „	2 „ 45 „	1 „ 60 „
Rangloge	2 „ 50 „	2 „ 15 „	1 „ 85 „	1 „ 25 „
Orchesterloge	3 „ — „	2 „ 50 „	2 „ 20 „	1 „ 60 „
Parketloge	2 „ 50 „	2 „ 15 „	1 „ 85 „	1 „ 25 „
Parket (1.—9. Reihe)	2 „ 50 „	2 „ 15 „	1 „ 85 „	1 „ 25 „
„ A. (10.—13. Reihe)	2 „ 10 „	1 „ 70 „	1 „ 50 „	1 „ — „
„ B. (14.—18. Reihe)	1 „ 70 „	1 „ 40 „	1 „ 25 „	— „ 80 „
Parterre	1 „ 20 „	1 „ — „	— „ 90 „	— „ 50 „
Stehparterre	— „ 90 „	— „ 75 „	— „ 65 „	— „ 40 „
Rangbalkon	1 „ 70 „	1 „ 40 „	1 „ 25 „	— „ 80 „
Rangloge	1 „ 35 „	1 „ 10 „	— „ 95 „	— „ 65 „
Rang (1.—3. Reihe)	— „ 90 „	— „ 75 „	— „ 65 „	— „ 40 „
„ (4.—6. Reihe)	— „ 65 „	— „ 55 „	— „ 45 „	— „ 35 „
Gallerie (Stehplätze)	— „ 45 „	— „ 35 „	— „ 30 „	— „ 25 „

Das Russische Theater (Nikolaistr., Ecke des Puschkin-Boulevards, ☎ 764).
Präses des Verwaltungsrats:
A. A. Bochanow.
Vizepräses:
Leon Ostrouchow, Fellinerstr. 2W6.
Stadtverordnete:
A. J. Gussew.
J. G. Laschkow, Neustr. 37.
Vertreter der Bürgen:
M. J. Jwanow.
M. B. Nesterow.
Fürst S. P. Manssyrew.
A. J. Alexejeff.
Mitglied der dramat. Offiziers-Ges.:
General Orel.
Technischer Direktor:
N. N. Michailowski.

Hagensberger Sommertheater, im Hagensberger Park, Kalnezeem. Str. 13, ☎ 354. Im Sommer allabendlich Vorstellungen. Konzerte von der Hauskapelle. Im Winter im Saale.

Lettisches Interims-Theater am Puschkinboul., ☎ 4537.
Glieder des Komitees: W. Sahlit, E. Birkhahn, Fr. Adamowitsch,

J. Brigader, A. Grünwald, P. Josuus, J. Abolin, A. Schubbe, K. Zelmin.
Technischer Direktor: P. Osolin.
Kapellmeister: J. Meding.

Neues (2.) Rig. **Lettisches Theater**, Romanowstr. 25, ☎ 5866, unterhalten vom Lett. Bühnen-Verein, seit Sept. 1908. Vorstellungen vom 15. August bis 15. Mai, Mittwochs, Freitags u. Sonntags (2 Vorstellungen).
Direktor: Th. Amtmann.
Schriftführer: Sch. Pehrkon.
Regisseur: A. Meerlauks.

Eintrittspreise:

Gewöhnliche: 1. Platz (1.—3. Reihe) 1,50 Rbl., 2. Platz (4.—10. Reihe) 1 R., 3. Platz (11.—18. Reihe) 75 Kop., Stehplatz 50 Kop., Gallerie: Nummerirte Sitzplätze 40 Kop., Stehplätze 25 Kop. Schüler zahlen auf den beiden ersten Plätzen $^2/_3$, auf den übrigen — die Hälfte des Preises.

2) Ermäßigte: 1. Platz (1.—3. Reihe) 1 Rbl., 2. Platz (4.—10. Reihe) 75 Kop., 3. Platz (11.—18. Reihe) 50 Kop., Stehplätze 30 Kop., Gallerie 30 und 20 Kop.

3) Volksvorstellungspreise: 1. Platz (1.—10. Reihe) 50 Kop., 2. Platz 30 Kop., Schüler: 20 Kop., Gallerie 15 Kop.

Apollo-Theater auf dem Griesenberge, ☎ 2424.

Kasino-Theater, Alexanderstr. 80, ☎ 2274. Besitzer und Direktor: Alduin Kuwald.

Olympia-Theater, Elisabethstr. 61, ☎ 99.

Versicherungs-Gesellschaften,

die den Sitz der Verwaltung in Riga haben.
(Die übrigen sieh Abteilung 5).

Rigascher **städtischer** gegenseitiger Brandversicherungsverein, gegr. 1765. Königsstr. 3, 1 Tr.
Präses: C. F. Hartmann, Georgenstr.1
Vize-Präses: W. Bajen, Schulenstr. 2.
Kassaführender Direktor:
Dr. phil. A. Plates.
Direktore:
C. Mündel, Alexanderstr. 48.
Alex. Schnakenburg, Dorp. Str. 33.
A. Graef, Matthäistr. 46a.
Rich. Chomse, Kirchenstr. 25.
R. Ruetz, Alexanderstr. 18.
Sekretär:
A. Felser, Kaiserwald, Stettiner Str.
Taxator:
Architekt W. Bockslaff, Schloßstr. 9.

2. Rigaer Gesellschaft gegenseitiger Versicherung gegen **Feuer**.
(2. Рижское общество взаимнаго страхованія отъ огня.)
Gegründet 1804. Sandstr. 20, 2 Tr. ☎ 589. Geschäftsstunden: 10—3.
Präses des Aufsichtsrats:
L. Büjanhoff, Romanowstr. 19.
Glieder:
Ferd. Mitschke, Nikolaistr. 20.
W. **Kreßler.**
Th. Majakow, Uferstr. 29.
G. Erdmann, Thronfolgerboul. 17.
F. A. Kuntze, Mit. Ch. 36a.
A. Raßmus, Kirchhofsstr. 13.

Präses der Verwaltung:
K. Gersdorff, Samsonstr.
Vize-Präses:
Ed. Brede, Sommerstr. 3.
Geschäfts- und kassaführendes Verwaltungsglied: P. Krause, Elisabethstr.49
Bezirksvorstände:
Aeltester L. Grunau, Schloßstr. 13.
W. Dulckeit, Säulenstr. 45.
A. N. Nikanorow, Dünab. Str. 52.
Sekretär: O. Walter, Nikolaistr.39W20
Buchhaltersgehilfe:
H. Spalwingk, Marienstr. 12.
Kassaführergehilfe:
Alwill Pohrt, Mühlenstr. 2W17.
Haus- u. Brandrevident:
Edg. Dressler, Elisabethstr. 75W6. ☎ 204.
Bureauassistent:
C. Dohnberg, Säulenstr. 23.
Ministerial:
Ludw. Bergmann, Sandstr. 20.
Taxator:
Architekt R. Dohnberg, Säulenstr. 23.

Dritte Rigaer Ges. gegens. Vers. gegen **Feuer**, Alexanderboul. 2, ☎ 386.
Vorsteher: Fr. Weinberg, Antonienstr. 5, W. 1.
2. Vorsteher: E. Osolin.
Geschäftsführender Direktor:
Fr. Berschinski, Nikolaistr. 67a.
1. Buchhalter: Karl Christian.
2. Buchhalter: Fr. Skuja.
Direktore:
A. Ausenberg, Petersb. Ch. 77.
J. Feldmann, Lagerstr. 47.
Fr. Sprost, Matthäistr. 30.
J. Sommer, Marienstr. 24.

Verein zur gegens. **Feuerversicherung** der Apotheken in den 3 Gouv. Rußlands, gegr. 1912, Gertrudstr. 2W7.
Präses: W. Kieseritzky.
Kassenführer: W. Fock.
Schriftführer: F. Lichinger.

Rigasche gegenseitige **Unfall**-Versicherungs-Gesellschaft. Neustr. 14, ☎ 815. Geöffnet 10—4.

(Рижское общество взаимнаго страхованія отъ несчастныхъ случаевъ).
Direktore:
H. Jensen, 1. Weidendamm 1.
Ing. Georg Kerkovius, kl. Neustr. 6.
W. O. v. Sengbusch, kl. Sünderstr. 1.
Fr. Albrecht, Strasdenhof.
M. Voormann, Schlocksche Str. 11.
Direktor-Kandidaten:
E. Oettli, Schulenstr. 3.
W. Posselt, Nikolaistr. 13.
Glieder der Revisionskommission:
P. Schwartz.
M. Ruhtenberg.
L. Kühn.
E. Bing.
A. Alsleben.
Geschäftsführer:
Johannes Gottfriedt, Newastr. 5W9.
Ingenieur:
Paul B. Hirsch, Kaisergartenstr.14W8.
Juriskonsult:
Rechtsanwalt E. Moritz, Alexanderb. 1.
Kassirer: GS A. Janson, Kalkstr. 23.
Büro:
A. Pander.
Frl. M. Schumacher.
Frl. A. v. Hübbenet.
Frl. H. v. Oettingen.
Frl. W. Frank.
Bote: Jahn Birit, Neustr. 14.
Otto Birit, Neustr. 14.

Wasserwerk.

Die erste „Wasserkunst" baute der Danziger Jakob Jost 1663 auf der Stelle des heutigen Gasthauses Warschau, Ecke der Sünder- und der nach der Wasserkunst genannten Kunststraße. Durch ein mit Pferden getriebenes Göpelwerk wurde das aus der Düna, nicht weit von der Mündung eines Abzugskanales genommene Wasser in einen 56 Fuß hohen Wassertrog gepumpt und von da aus in Holzröhren über die Stadt innerhalb der Mauern verteilt. Nach 20jährigen Verhandlungen wurde genau 200 Jahre später, am Donnerstage, den 16./28. Mai 1863, das Wasserwerk, Moskauer Str. 148, eingeweiht. Dampfkraft hob, nach dem vom Ingenieur William Weir ausgearbeiteten Plane, das Dünawasser in die Filterräume, aus denen es sich dann, nach Möglichkeit geläutert, über die Stadt und die Vorstädte verbreitete. 1868, 1876, 1896 wurden Erweiterungen vorgenommen, 1896 wurden auch die beiden, weithin sichtbaren Hochbehälter an der Löwenstraße in der Gabelung der Dünaburger und Mühlgrabener Bahn erbaut. Die Dünaregulierung verschlechterte das dem Werke zugeführte Wasser, sodaß eine Grundwasser-Versorgung ins Auge gefaßt werden mußte, die am Dienstage, den 26. Oktober/8. November 1904 zum ersten male arbeitete. Das neue Wasserwerk hat 3 Millionen Rubel gekostet. Es ist am weißen See belegen und versorgt sich aus Tiefbrunnen, für deren Erbauung und Benutzung die Stadt von den Gütern Bellenhof, Bergshof und Ringenberg Servitutsrechte erworben hat. Man rechnet, daß man bei voller Ausnützung dieser Brunnen täglich 86 400 kbm durch das 800 Millimeter weite Hauptrohr der Stadt zuschicken könne, eine Menge, die für eine Einwohnerschaft von 720 000 genügen würde. 1907 erhielten auch schon einige Stellen der linksufrigen Stadt die Wohltaten dieser inzwischen über die Eisenbahnbrücke geführten Grundwasser-Leitung. 1912 wurde ein zweites Hauptrohr vom Wasserwerke nach der Stadt gelegt.
(Vergl. Betriebsamt im Register, Seite 2.)

Wetterwarten.

Des **Naturforscher-Vereins.** Seit 1850 wird das Wetter nach den Vorschriften der Petersburger Nikolai-Hauptwetterwarte täglich beobachtet und verschrieben. Seit 1867 ist die Wetterwarte im Stadtgymnasium, Thronfolger-Boulevard 8 mit einer kurzen, durch den Dachstuhlbrand vom Sonntag, d. 7. September (25. August) 1902 verursachten Unterbrechung. Vorsteher der Warte ist Staatsrat Oberlehrer Adolf Werner, der Verfasser des im § 3 des vorliegenden Adreßbuches abgedruckten Aufsatzes über das Klima von Riga. Veröffentlicht werden die Beobachtungen im Korrespondenzblatte des Naturforschervereins. Eine große, zusammenhängende, außerordentlich viel und wertvollen Stoff bringende Ar-

seit des genannten Herrn ist 1887 bei R. Kymmel in Riga erschienen. Sie führt den Titel: „Rigas Witterungsverhältnisse nebst einem Anhang: Wasserstand und Eisbedeckung der Düna bei Riga." Von Riga werden täglich Witterungsberichte drahtlich nach St. Petersburg, Hamburg und Paris gesandt.

Auf dem Seemannshause. Seit dem 14. (1.) Januar 1907 brachte die Düna-Zeitung und seit dem 15. (2.) Januar 1910 bringt die Rigasche Rundschau täglich ausführliche Berichte über das in Riga auf dieser Wetterwarte auf Klüversholm beobachtete Wetter. Vorsteher und Besitzer der Warte ist Schiffskapitän Bernhard Jul.' Mora. Alle für eine Warte zweiter Ordnung von der Petersburger Nikolai-Hauptwetterwarte vorgeschriebenen Instrumente und noch einige mehr sind vorhanden. Beobachtet wird ebenfalls nach den Vorschriften dieser Hauptwetterwarte. Alljährlich erscheint eine grafische Darstellung des beobachteten Wetters in Richters Kalender für Riga.

Zeitball.

Zeitball. Auf dem Turm des Seemannshauses auf Klüversholm ist, weithin sichtbar, ein Mast errichtet, an dem ein 90 cm durchmessender Zeitball auf und ab gleitet. Gewöhnlich befindet er sich unten am Maste. 12 Uhr 45 Min. mittags nach Pulkowaer Zeit wird er auf halbe Höhe hinaufgewunden. So bleibt er 10 Min. hängen. Um 12 Uhr 55 Min. windet man ihn bis zur Spitze des Mastes, wo er 5 Minuten hängen bleibt. Punkt 1 Uhr mittags fällt er bis zum Fuße des Mastes, wo er wieder bis zum nächsten Mittage verbleibt. Bis zum 14. (1.) Januar 1902 fiel er um 1 Uhr mittlerer Ortszeit, d. h. um 1 Uhr 24 Minuten 52 Sekunden Pulkowaer Zeit. Geregelt wird die Zeit des Falles nach einer im Seemannshause befindlichen Denckerschen Pendeluhr, deren Angaben regelmäßig von der Richterschen Sternwarte in Hagensberg kontrolirt werden. Diese Uhr steht mit dem von außen sichtbaren Zifferblatte in gar keiner Verbindung. Dieses gehört vielmehr zu einer von L. Raasche sen., Romanowstr. 56, gelieferten Turmuhr.

§ 20. Tarife und Regeln für: Post.

Hauptpostamt: Ecke des Theater-Boulevards und der Suworowstraße.
Es ist gänzlich geschlossen am Neujahrstage, am 1. Osterfeiertage, am 25. März, am 6. und 25. Dezember. An diesen Tagen sind nur die Briefschränke (Letter boxes) und die Schalter zum Markenkaufe und zur Annahme von Telegrammen zugänglich.

Markenverkauf von 8 Uhr morgens bis 9 Uhr abends.
Telegramm-Annahme ununterbrochen Tag und Nacht, selbst an den höchsten Feiertagen.
Annahme der eingeschriebenen Sendungen: werktäglich 8—2 und 4—9, Sonn- und Feiertags 8—10.
Ausgabe „ „ „ „ 8—2 und 4—6, „ „ „ 8—10.
Annahme und Ausgabe der versicherten Post (Geld u. s. w.) werktäglich 8—2, Sonn- und Feiertags 8—10.

Stadtpostämter: № 1 Alexanderstr. 92, № 2 Hagensberger Kaufhaus, Zaunstr. 1, № 3 Moskauer Str. 54, № 4 Alte Mitauer Str. 54, Nr. 5 Mühlgrabener Str. 18. (Wegen der Dienststunden vgl. Register S. 2).

Bahnhofspost: Die Postabteilung des Dünaburger Bahnhofes ist geöffnet täglich 9 Uhr bis 10 Uhr 20 Min. morgens und von 4 Uhr 55 Min. bis 11 Uhr 40 Min. abends. Annahme der eingeschriebenen Sendungen: 9 Uhr bis 9 Uhr 50 Min., 4 Uhr 55 Min. bis 8 Uhr 10 Min. und 10 Uhr 5 Min. bis 11 Uhr 10 Min.

Portosätze.

A. Stadtverkehr.

Geschlossene Briefe, bis 4 Lot 3 Kop., über 4 bis 8 Lot 4 Kop., über 8 Lot für je 4 Lot noch 2 Kop. Gewichtsgrenze 1 Pfund.

Offene Briefe, d. h. Postkarten, 3 Kop., mit bezahlter Antwort 6 Kop.

Kreuzbandsendungen:
a. Drucksachen bis 156 Lot (2000 Gr.), bis zu 1 Lot (12,8 Gr.) 1 Kop., über 1 Lot für je 8 Lot 2 Kop.
b. Geschäftspapiere bis zu 156 Lot (2000 Gr.) für je 4 Lot (51,2 Gr.) 2 Kop., Minimalsatz 3 Kop.
c. Warenproben bis zu 27 Lot (350 Gr.) für je 4 Lot (51,2 Gr.) 2 Kop., Minimalsatz 3 Kop.

Eingeschriebene (заказныя) Sendungen: Für das Einschreiben ist für jede Art Sendung 7 Kop. zu zahlen, außerdem das Postporto je nach Art der Sendung.

Wertsendungen bis zu 1 Pfd., Gewichtsgebühr wie für geschlossene Briefe, **Versicherungsgebühr** und **Postanweisungen** ganz wie im Reichsverkehre.

B. Im russischen Reiche.

Geschlossene Briefe für jedes Lot (12,8 Gr.) 7 Kop. Gewicht unbegrenzt.

Offene Briefe, d. h. Postkarten, 3 Kop., mit bezahlter Rückantwort 6 Kop.

Kreuzbandsendungen:
a. Drucksachen bis 156 Lot (2000 Gr.), für je 4 Lot (51,2 Gr.) 2 Kop.
b. Geschäftspapiere bis zu 156 Lot (2000 Gr.) für je 4 Lot (51,2 Gr.) 2 Kop., Minimalsatz 3 Kop.
c. Warenproben bis zu 27 Lot (350 Gr.) für je 4 Lot (51,2 Gr.) 2 Kop., Minimalsatz 7 Kop.

Aeußerste Grenze für Banderolsendungen mit Drucksachen und Geschäftspapieren $10^1/_8$ Werschock (45 cm) und wenn sie gerollt sind $16^7/_8$ Werschock (75 cm) × $2^1/_4$ Werschock (10 cm) und für Warenproben $6^3/_4$ Werschock (30 cm) × $4^1/_2$ Werschock (20 cm) × $2^1/_4$ Werschock (10 cm) und wenn sie gerollt sind $6^3/_4$ Werschock (30 cm) × $3^3/_8$ Werschock (15 cm).

Geldsendungen: für solche ist zu entrichten:
1) Das Gewichtsporto:
Gewichtsporto für solche,
a. die nicht in Lederbeuteln eingepackt sind, bis zu 20 Pfd. (8,2 Kilo) für jedes Lot (12,8 Gr.) 7 Kop. (Für zu sendende Silberrubel — bis zu 2 Stück — zahlt man, unabhängig von ihrer Anzahl und Gewicht, incl. ihrer Einwickelung jedesmalig 7 Kop.)
b. die in Lederbeuteln, bis 60 Pfd., verpackt sind, wird nach der Taxe für Postpäckchen berechnet; s. weiter unten.
2) Die Versicherungsgebühren:
Bis 10 Rbl. — 10 Kop., über 10 bis 100 Rbl. — 25 Kop., für jede weiteren vollen oder angefangenen 100 Rubel — 15 Kop.

Wertsendungen: für solche ist zu entrichten:
1) Das Gewichtsporto.
a. Wenn sie geschlossen aufgegeben werden, für jedes Lot (12,8 Gr.) 7 K. — Wertgrenze 45 000.
b. Wenn sie offen aufgegeben werden, bis zu 20 Pfd. (8,2 Kilo) für jedes

Lot (12,8 Gr.) 7 Kop. — Wert unbegrenzt.

2) Die Versicherungsgebühren.

Geldüberweisungen oder Postanweisungen:

von 1— 25 Rbl. . . . 15 Kop.
„ 25—100 „ . . . 25 „
von 100–125 Rbl. . . 40 Kop.
„ 125—200 „ . . . 50 „
usw. bis 5000 Rbl. 12 Rbl. 50 K

Postpäckchen. Gewichtsgrenze — 3 Pu[d] = 120 Pfd. = 49,19 Kilo. Wertgrenze 45 000 Rbl.

Es ist zu entrichten:

1) Die Versicherungsgebühr (s. vorne)
2) Das Gewichtsporte (sieh unten).

Gewichtstaxe für Postpäckchen und Geld in Beuteln.

Die Päckchen und Geld in Beuteln werden in 4 Kategorien eingeteilt:

a. in Päckchen bis 2 Pfd.
b. in Päckchen von 2 bis 7 Pfd.
c. in Päckchen von 7 bis 12 Pfd.
d. in Päckchen über 12 Pfd.

Die Päckchen werden nach dem Zonentarif befördert:

1. Zone: Europäisches Rußland und Transkaukasien.
2. Zone: West-Sibirien, Turkestan, das Transkaspi- und Turgai-Gebiet.
3. Zone: Ost-Sibirien. (Die Gouvern. Jenisseisk und Irkutsk, das Jakutsk- und Amur-Gebiet, Transbaikalien und das Küstengebiet mit der Insel Sachalin). Der dritten Zone werden auch die russischen Postanstalten der Mandschurei zugezählt.

Das reine Gewichtsporto (ohne Versicherung) beträgt:

Für die Beförderung der Packetsendungen.	Im Bereiche der 1. Zone.	Im Bereiche der 2. Zone.	Im Bereiche der 3. Zone.	Zwischen benachbarten Zonen.	Ueber eine Zone hinüber.
	Kop.	Kop.	Rbl. Kop	Rbl. Kop.	Rbl. Kop.
a. der 1. Kategorie (bis 2 Pfd.)	25	35	— 45	— 45	— 65
b. der 2. Kategorie (von 2 bis 7 Pfd.)	45	65	— 85	— 85	1 25
c. der 3. Kategorie (von 7 bis 12 Pfd.)	65	95	1 25	1 25	1 85

Ueber 12 Pfund je nach der Entfernung: bis 500 Werst — 5 Kop., über 500 bis 1000 Werst — 10 Kop., über 1000 bis 2000 Werst — 20 Kop., über 2000 bis 3000 Werst — 25 Kop., über 3000 bis 4000 Werst — 30 Kop., über 4000 Werst auf jede Entfernung 35 Kop.

Seit 1. April 1904 gehört zu jeder Packetsendung eine Begleitadresse nach vorgeschriebenem Formulare. Darauf kann man briefliche Mitteilungen jeder Art machen. Sie sind in jeder Postanstalt für $1/2$ Kopeken das Stück zu kaufen. Die Portogebühr ist in Marken auf die Begleitadresse zu kleben.

C. Im Weltpostverein.

Geschlossene Briefe (Gewicht nicht begrenzt) für je 15 Gr. ($1^1/_6$ Lot) 10 K.

Offene Briefe (Postkarten) — 4 Kop., mit bezahlter Rückantwort — 8 Kop.

Kreuzbandsendungen:

a. Drucksachen bis 2000 Gr. (4 ℔ 28 Loth) je 50 Gr. ($3^9/_{10}$ Loth) 2 Kop.
b. Geschäftspapiere bis 2000 Gr. (4 ℔ 28 Loth) je 50 Gr. ($3^9/_{10}$ Loth) 2 Kop. Minimalsatz 10 Kop.
c. Warenproben bis 350 Gr. (27 Loth) je 50 Gr. ($3^9/_{10}$ Loth) 2 Kop. Minimalsatz 4 Kop.

Aeußerste Maße für Kreuzbandsendungen:

für Drucksachen und **Geschäftspapiere** 45×45×45 cm., gerollt — 75×10 cm.

für Warenmuster 30×20×10 cm., gerollt 30×15 cm.

Päckchen mit Sachen oder Büchern nach Deutschland u. Oesterreich-Ungarn bis zu 5 Kilo (12 Pfd. 6,8 Lot) 70 Kop., Die Versicherungsgebühr nach dem Auslande wird für jede 112 Rbl. 50 Kop. berechnet und zwar: nach Deutschland, Oesterreich-Ungarn, Rumänien und der Türkei — 4 Kop., nach den entfernteren Ländern 6 bis 10 Kop., nach überseeischen Ländern 12—22 Kop.

Postanweisungen nur nach:

Deutschland bis 650 Mark,

Oesterreich-Ungarn u. Bosnien-Herzegowina bis 762 Kronen,

Serbien, Schweiz, Belgien, Frankreich, Algier } bis 800 Franken.

Aegypten, Italien, Luxemburg } bis 800 Franken.

Bulgarien bis 300 Rbl.

Großbritannien, Irland bis 30 Pfund Sterling.

Den Niederlanden bis 385 Gulden.

Dänemark bis 600 Kronen.

Den Vereinigten Staaten von Nord-Amerika bis 194 Rbl. 33 Kop.

Porto: 10 Kop. für je 10 Rbl., aber nach den Vereinigten Staaten von Nord-Amerika und nach Bulgarien 20 Kop. für je 20 Rubel.

Auf das Postanweisungs-Formular dürfen keine Mitteilungen geschrieben werden.

Auszug aus den Postregeln.

Die mit der Post zu befördernden Sendungen werden eingeteilt in:

1) einfache (geschlossene oder offene Briefe, Kreuzbandsendungen u. Päckchen ohne Wertangabe),
2) eingeschriebene
3) versicherte (Geldsendungen, Wertsendungen und Päckchen mit Wertangabe und Geld in Beuteln),
4) Geldüberweisungen.

Gewöhnliche Korrespondenz:

Geschlossene Briefe:

Die Adresse muß deutlich, kann aber auch mit Bleistift geschrieben sein.

Sowohl bei postlagernden (до востребованія) Briefen und auch bei solchen mit angegebener **Adresse** können statt des Namens des Empfängers, auch nur Initialen oder vereinbarte Buchstaben, Ziffern oder Zeichen gesetzt werden.

Die Briefe können, um befördert zu werden, voll, ungenügend oder garnicht frankiert sein, doch muß in letzteren Fällen der Empfänger das Doppelte des fehlenden Markenbetrages nachzahlen, kann aber auch die Annahme des Briefes verweigern. An Kronsbehörden gerichtete Briefe müssen voll frankiert sein.

In geschlossene Briefe darf man jeglicher Art Dokumente legen, auch Stempel- und Postmarken, nicht aber Geld, das im Reiche Kurs hat, auch keine Münzen.

Kreuzbandsendungen:

Unter Kreuzband oder in nicht geschlossenen Kouverts können gesandt werden jeglicher Art Drucksachen, Geschäftspapiere, Warenproben. Die Banderole muß so sein, daß man die Einlage bequem kontrollieren kann.

Die Register findet man unmittelbar **hinter** dem Kartonblatt am Titel. — Auf der Titel-Rückseite sind die Abkürzungen erklärt

Als Drucksachen werden angesehen: Zeitungen, Broschüren, Bücher, Visitenkarten, Noten, Korrekturen rc. rc., überhaupt jegliche Art Abdruck auf Papier, Pergament oder Pappe mittels Buch- oder Steindruck, Hektografen oder ähnlichen Apparaten hergestellt, sowie Fotografie-Albums kann man unter Kreuzband senden.

Auf Drucksachen dürfen auch handschriftliche Bemerkungen gemacht werden, doch dürfen sie nicht den Charakter einer laufenden oder persönlichen Korrespondenz tragen.

Als Geschäftspapiere, die unter Kreuzband gesandt werden können, werden angesehen alle handschriftlichen und gezeichneten Dokumente, welche nicht den Charakter einer persönlichen oder laufenden Korrespondenz tragen, als: gerichtliche Papiere, Papiere der Feuerversicherungsgesellschaften, notarielle Kopien, Partituren, Manuskripte von Büchern, Fakturen u. dergl.

Als Warenprobe werden angesehen nur solche Gegenstände, welche keinen Verkaufswert haben und nur einen Begriff der Sache, deren Teil sie bilden, oder von dem Typus der Ware geben, welche sie repräsentieren. Auf den Warenproben darf nur geschrieben werden, was sich auf die Güte, das Gewicht, die Herkunft u. dgl. der Ware bezieht.

Unter Kreuzband dürfen nicht gesandt werden Sachen, welche die Korrespondenz verderben können, als: fette oder färbende Gegenstände; Briefe, Geld, Postmarken, überhaupt keine Drucksache, die die Bedeutung eines Wertzeichens hat.

Wird Geld in einer Kreuzbandsendung gefunden, so wird ein Viertel desselben konfisziert, Briefe oder andere Gegenstände, die unter Kreuzband nicht gesandt werden dürfen, werden nur unter Strafzahlung von 28 Kop. für das Lot herausgegeben.

Unter derselben Banderole darf man sowohl Drucksachen, als Geschäftspapiere oder Warenproben senden, doch darf die ganze Sendung nicht schwerer als 156 Lot (2000 Gr.) sein und nicht das für eine jede Art festgesetzte Maß und Gewicht überschreiten.

Kreuzbandsendungen können auch nicht voll frankiert sein, doch muß der Empfänger dann das Doppelte des fehlenden Betrages zahlen.

Kreuzbandsendungen, die garnicht frankiert sind, oder die das gesetzliche Maß und Gewicht überschreiten, oder nicht Einsicht in den Inhalt gestatten, werden nicht befördert.

Bei Auslandssendungen muß die Adresse in französischer Sprache sein, nach Deutschland und Oesterreich in deutscher, doch muß der Bestimmungsort und das Bestimmungsland auch in russischer Sprache geschrieben werden.

Eingeschriebene (заказные) Sendungen. Die eingeschriebenen Sendungen müssen in den Annahmestellen der Postverwaltung selbst abgegeben werden und der Absender erhält eine Quittung mit dem Vermerk, wohin der Brief adressiert ist. Auf der Sendung muß der Vermerk „заказное" gemacht werden und es muß außer dem Postporto noch 7 Kop. gezahlt werden. Die eingeschriebene Sendung muß voll frankiert sein.

Wenn eine Sendung mit der Aufschrift „заказное" in den Postkasten geworfen wird, so wird dieselbe, wenn sie voll frankiert ist, d. h. für jedes Loth — 7 Kop. und 7 Kop. «за заказъ», in das dazu bestimmte Buch eingetragen und als eingeschriebene Sendung befördert, d. h. der Empfänger muß über den Empfang quittieren; allerdings haftet die Postverwaltung nicht für dieselbe, ist die Sendung aber nicht voll frankiert, so wird sie als einfache befördert.

Die eingeschriebenen Sendungen können auch befördert werden mit „rückgesandter Quittung". Zu diesem Zweck muß der Absender ein Blanket, welches er auf dem Postamt erhält, ausfüllen und, falls der Brief in eine andere Stadt geht, mit einer 7-Kop.-Marke versehen, sonst bei einem Stadtbrief mit — 3 Kop.

Beim Empfange des Briefes muß der Empfänger auch dieses Blanket unterschreiben, worauf es dem Absender zugestellt wird.

Wünscht ein Absender eines eingeschriebenen Briefes, daß entweder der Adressat persönlich oder ein formell dazu Bevollmächtigter die Sendung empfange, so hat er auf der Sendung den Vermert „выдать по повѣсткѣ" oder „по повѣсткѣ" zu machen.

Versicherte Sendungen.

Wertbriefe. Für Geld, das im Russischen Reiche in Kurs ist, Wertpapiere und auch Papiere, die nur für den Absender einen Wert repräsentiren, für andere aber keinen oder geringen Wert haben, z. B. Wechsel, Diplome u. dgl.

Wertbriefe können entweder offen aufgegeben werden, damit der Postbeamte den Inhalt kontrolliren kann, oder geschlossen.

Das in Kurs befindliche Papier- oder Bargeld muß unbedingt in der Höhe des Nominalwertes versichert werden, die übrigen Einlagen brauchen garnicht, oder auch auf eine Summe versichert sein, die vom Ermessen des Absenders abhängt, aber nicht höher als der tatsächliche Wert sein darf.

Einer Wertsendung, wenn sie außer barem Gelde Wertpapiere enthält, muß ein Verzeichnis des Inhaltes beigelegt sein.

Eine Kopie des Verzeichnisses ist nur bei einer Sendung, die 25 Rbl. übersteigt, erhältlich.

Die Umhüllung einer Sendung bis zu 1 Pfund kann aus Papier sein, bis 7 Pfd. aus auf Leinwand geklebtem Papier und über 7 Pfd. muß sie aus Leinwand, Leder oder Wachstuch sein. Jede Wertsendung muß mit der Aufschrift „Цѣнность — руб. — коп." versehen und der Wert in Ziffern, die Summe der Rubel auch in Buchstaben auf der Umhüllung angegeben sein.

Wertgrenze für geschlossene Wertsendungen 45 000 Rubel, für offene ist die Höhe des Wertes unbegrenzt.

Alle diejenigen Papiere und Wertzeichen, die man in offenen Wertsendungen übermitteln kann, darf man auch in geschlossenen Paketen senden, mit Ausnahme von Geld, das im Reiche Kurs hat.

Das Paket wird vom Absender mit seinem eigenen Siegel verschlossen aufgegeben.

Findet sich in solcher Sendung Geld, das im Reiche Kurs hat, so wird ein Viertel desselben konfisziert.

Der Absender muß bei der Aufgabe eines solchen Pakets einen Abdruck des Siegels, mit dem das Paket geschlossen ist, vorstellen, ferner seine Adresse, Namen und Vornamen, sowie den Empfänger und Bestimmungsort aufschreiben und zwar muß es durchaus dieselbe Handschrift und Tinte sein, wie die Adresse auf dem Paket. Dies Papier wird auf der Post ein Jahr lang verwahrt.

Die Adresse des Absenders auf dem Paket ist unerläßlich.

Postpäckchen dienen zum Uebersenden von verschiedenen Gegenständen, als Büchern, Dokumenten, Geld, das im Reiche nicht Kurs hat, u. dergl.

Aetzende, leichtentzündliche Stoffe, unbanderollirter Tabak, Geld, das im Reiche Kurs hat, geschlossene Briefe, auch wenn sie voll frankirt sind, dürfen nicht in Postpäckchen gesandt werden.

Geld, das in einem Päckchen gefunden wird, wird bis zu einem Viertel konfisziert, Briefe werden ausgereicht, aber für jedes Lot muß 28 Kop. Strafe gezahlt werden.

Die Päckchen werden auf der Post aufgegeben in Kästchen, oder eingenäht in Leinwand oder Wachstuch und kreuzweise umschnürt. Päckchen bis 7 Pfd. kann man zwischen Orten, die durch Eisenbahnlinien verbunden sind, auch in festes Papier gewickelt oder mit einer Banderolle aus Leinwand oder Wachstuch versehen, schicken.

Päckchen ohne Wertangabe werden angenommen auch wenn sie in Körbe verpackt und von einer Seite mit Leder, Wachstuch oder Leinwand bedeckt und zugenäht sind.

Jedes Päckchen muß Namen und Adresse des Absenders tragen.

Aeußerstes Maß für Postpackete: $28 \times 9 \times 7\frac{1}{2}$ Werschock oder $22 \times 11 \times 12$ Werschok oder $13\frac{1}{2} \times 13\frac{1}{2} \times 13\frac{1}{2}$ Werschok.

Die Zustellung ins Haus.

In Riga werden alle an Privatleute adressierten Päckchen bis 1 Pud schwer u. für nicht mehr als 500 Rubel deklariert ins Haus zugestellt. Für die Zustellung hat der Absender oder der Empfänger 10 Kopeken bei Päckchen bis 12 Pfd. und 20 Kop. bei Päckchen über 12 bis 40 Pfd. zu entrichten. Wird ein zugestelltes Päckchen aus irgend einem Grunde nicht angenommen, so kann es vom Hauptpostamte ohne Entrichtung der Zustellungsgebühr abgeholt werden.

Geld in ledernen Beuteln. Für Uebersendung von baarem Gelde, das im Reiche Kurs hat.

Sendungen unter Nachnahme. Wertpackete, Postpäckchen, eingeschriebene Briefe und Kreuzbandsendungen können unter Nachnahme gesandt werden. Die höchste Nachnahmesumme ist 5000 R. Der Charakter der Sendung wird dadurch nicht geändert, nur kommt die Aufschrift hinzu „съ наложеннымъ платежемъ на — руб. — коп." und die Adresse des Absenders (Straße, Haus- und Quartier-Nummer), oder wohin ihm das nachgenommene Geld (Vor-, Vaters-, Familienname, Stadt,

gesandt werden soll. Die Adresse muß in russischer Sprache geschrieben sein.

Für Nachnahmesendungen wird außer den übrigen Zahlungen eine Kommissionsgebühr von 2 Kop. für jeden nachzunehmenden Rubel oder Teil desselben erhoben. Minimalgrenze 10 Kop.

Nach dem Auslande sind Nachnahmesendungen nicht zulässig, außer Postpäckchen nach Deutschland, Oesterreich-Ungarn, Bosnien, Herzegowina, Dänemark, Luxemburg und den Niederlanden.

Auf den Postpäckchen nach diesen Ländern können bis 400 Rubel nachgenommen werden. Für jede nachzunehmenden 10 Rubel oder Teile derselben wird eine Gebühr von 25 Kop. erhoben.

Geldtransferte oder **Geldüberweisungen.** Es kostet das Blankett:

von 1— 25 Rbl. ... 15 Kop.
" 25—100 " ... 25 "
" 100—125 " ... 40 "
" 125—200 " ... 50 "
u. s. w. bis 5000 Rbl. 12.50 "

Soll das Geld telegrafisch überwiesen werden, so ist außerdem für das Telegramm $1/_{15}$ Rubel bei Summen bis 500 Rubel und $1/_{40}$ Rubel bei Summen über 500 Rubel zu entrichten, unabhängig davon, ob der Bestimmungsort in Europa oder in Asien liegt.

Auf einem Transfert-Blankett dürfen keine Korrekturen oder Rasuren gemacht werden. Transferte können direkt an den Empfänger und auch „zur Uebergabe" und „postlagernd" adressiert werden.

An eine und dieselbe Person kann man an ein und demselben Tage eine unbegrenzte Anzahl von Geldtransferten senden, doch darf jedes einzelne die Summe von 5000 Rbl. nicht übersteigen.

Das überwiesene Geld kann unter den für andere Sendungen üblichen Bedingungen auch ins Haus zugestellt werden. Die Reklamationszeit für ein nicht ausgeliefertes Transfert erlischt nach 2 Jahren vom Tage der Aufgabe gerechnet.

Rückgabe noch nicht ausgelieferter Sendungen, Aufhalten derselben oder Aenderung der Adresse ist gestattet.

Um eine Sendung zurückerhalten zu können, muß der Absender sich schriftlich an das bezgl. Postamt wenden. Er muß genau die Form und Art der Sendung, auch die Adresse bezeichnen können, und wenn die Sendung versiegelt war, so muß er einen Abdruck des Siegels vorstellen, d. h. also, er muß beweisen können, daß er der Absender war; dann wird ihm, gegen Rückgabe der Quittung die Sendung, aber nicht das für dieselbe erlegte Porto, zurückgegeben. — Bittgesuche um Rückgabe, Aufhalten oder Aenderung der Adresse von Sendungen, müssen dort wo die Aufgabe erfolgte, eingereicht werden und bei inländischen Sendungen mit 14 Kop., und bei ausländischen Sendungen mit 20 Kop. in Marken versehen sein. Dieselbe Zahlung hat auch zu erfolgen bei der Bitte, die abgesandte Sendung weiter zu senden, falls der Adressat unterdessen seinen Wohnort gewechselt hat. — Ferner kann im Bittgesuch auch darum gebeten werden, die Rücksendung resp. das Aufhalten der Sendung telegraphisch zu veranlassen, in welchem Falle, statt der Marken, das Telegramm nach dem Tarif zu bezahlen ist. — Für die Rück- resp. Weitersendung von inländischen Geldsendungen, gewöhnlichen oder eingeschriebenen Briefen wird eine Ergänzungszahlung nicht erhoben, wohl aber bei Päckchen, Beuteln 2c. — Falls Jemand seinen Wohnort wechselt, so werden ihm, wenn dem Postamte die neue Adresse bekannt ist, die einfachen und eingeschriebenen, sowie auch die Wertpakete nachgesandt.

Empfang der Postsendungen.

In Riga werden alle an Privatleute adressirten Postanweisungen und Wertpakete bis 500 Rubel ins Haus zugestellt. Für die Zustellung sind 10 Kop. zu entrichten. Erfolgt aber die Annahme nicht und wird die Sendung vom Hauptpostamte abgeholt, so ist die Zustellungsgebühr nicht zu zahlen.

An Bevollmächtigte oder Verwandte des Adressaten, ebensowenig an des Schreibens Unkundige werden diese Sendungen nicht ausgeliefert. Ist dem Briefträger der Adressat unbekannt, so hat der Adressat eine dem Briefträger bekannte Person zu ersuchen, seine Persönlichkeit zu bescheinigen und auch im Quittungsbuche mit zu unterzeichnen. Ist der Adressat nicht zu Hause, so zieht der Briefträger Erkundigungen ein wann er ihn treffen kann. Ist der Adressat auch dann abwesend, so erhält er no[ch]mals eine Anzeige und muß sich dann [die] Sendung von der Post abholen.

Zweifelt der Adressat die Unversehrt[heit] der Siegel oder der Umhüllung an, [so] muß er einen Vermerk ins Quittungsbu[ch] machen, und das Packet dem Briefträ[ger] zurückgeben. Das Packet wird alsdann [an] dem Postamt unter Beobachtung der [für] solche Fälle wirksamen Vorschriften au[s]geliefert.

Wünscht der Adressat den Inhalt ein[es] bei der äußeren Besichtigung als unversehrt befundenen Geld- oder vom Absender off[en] aufgegebenen Wertpacketes zu prüfen, [so] muß er den Hausverwalter oder Ob[er]dwornik auffordern, bei der Eröffnung [des] Packetes und der Prüfung seines Inhal[ts] anwesend zu sein. Das Packet hat [der] Briefträger zu öffnen und es alsdann [dem] Adressaten zur Prüfung des Inhalts übergeben. Erweist es sich, daß der ga[nze] Inhalt oder ein Teil davon fehlt, so [hat] der Briefträger darüber im Buche ein[en] Vermerk mit genauer Angabe des Fehl[en]den zu machen, und diesen Vermerk vo[m] Adressaten, dem Hausverwalter und de[m] Briefträger unterschreiben zu lassen. [Die] Umhüllung muß in solchem Falle de[m] Briefträger zur Uebergabe an die Postve[r]waltung, die die Sache weiter zu unter[]suchen hat, ausgeliefert werden.

Bei Empfang von offen aufgegeben[en] Wertsendungen kann der Empfänger be[]hufs Kontrole eine amtliche Oeffnun[g] verlangen, doch nur solange er noch ni[cht] quittirt hat.

Eine Sendung mit Nachnahme wird n[ur] ausgeliefert, nachdem der ganze Betrag e[nt]richtet ist (Teilzahlung ist nicht statthaf[t]).

Wenn beim Oeffnen der Sendung d[er] Inhalt oder ein Teil derselben fehlt, [so] wird darüber ein Protokoll aufgenomme[n].

Wer eine Sendung empfängt, ohne da[ß] der Inhalt kontroliert ist, verliert jed[es] Recht auf Entschädigung, falls der Inhal[t] oder ein Teil desselben fehlt.

Empfang der postlagernden Sendungen. Wertsendungen werden de[n] Adressaten nur dann ausgereicht, wen[n] er auf der ihm zu diesem Zwecke über[]gebenen Anzeige seine Persönlichkeit amt[]lich bestätigen läßt oder seinen Paß vor[]weist.

(Drat-)Telegraf.

(Wegen der Telegrafenämter, des Personals u. s. w. vergleiche man das Register S. 6 dieses Buches.

Telegramm-Gebühren.

Man unterscheidet in Bezug auf die Gebühren zweierlei Telegramme: Gewöhnliche (als solche werden alle nicht weiter gekennzeichneten betrachtet) und Dringende (mit dem Zusatze срочная, Dringend, urgent oder im internat. Verkehre D), die das Dreifache eines gewöhnlichen Telegrammes (auch die Grundtaxe wird mit 45 Kop. berechnet) kosten. Sie werden bei der Aufgabe, Uebergabe und Zustellung allen anderen Privattelegrammen vorgezogen.

A. Stadtverkehr.

(Depeschen zwischen den städtischen Telegrafen-Aemtern u. Mühlgraben, Thorensberg, Ust-Dwinsk, Rangierbahnhof, Rote Düna u. Alexanderpforte. Diese letzten 4 Aemter empfangen nur russische Depeschen. Sassenhof und alle hier und B nicht genannten Stationen rechnen nach C.)

Grundtaxe, gleichgiltig wie lang das Telegramm ist . . . . 15 K.
Außerdem für jedes Wort . . . . 1 „
Dringende Depeschen unzulässig.

B. Vorortverkehr.

(Depeschen zwischen Riga, Majorenhof, Dubbeln und Kemmern das ganze Jahr hindurch; zwischen Riga, Bilderlingshof u. Assern nur während der Bademonate.) (Kemmern und Assern rechnet nach C.)

Grundtaxe, gleichgiltig wie lang das Telegramm ist . . . . 15 K.
Außerdem für jedes Wort . . . . 2 „

C. Im Russischen Reiche.

Das Reich wird eingeteilt:

a) in die europäische und asiatisch[e] Tarifzone
Grundtaxe, gleichgiltig wie lang das Telegramm ist . . . . . 15 K.
Außerdem für jedes Wort . . . 5 „

b) Die Mandschurei. (nach allen Stationen der Ost-Chinesischen Bahn)
Grundtaxe, gleichgiltig wie lang das Telegramm ist . . . . . 15 K.
Außerdem für jedes Wort . . . 12 „

D. Internationaler Verkehr.

Worttaxe ohne Grundtaxe.

Es kostet jedes Wort nach folgenden Bestimmungs-Ländern oder -Orten.

Europa:

	Kop.
Belgien	14
Bosnien u. Herz.	16
Bulgarien	9
Dänemark	14
Deutschland	11
Faröer	38
Frankreich	13
Gibraltar	21
Griechenland (Festland u. d. Inseln Euböa und Poros)	25
Griechenland (die andern Inseln)	27
Großbritannien*)	18
Island	50
Italien	17
Luxemburg	16
Malta	25
Kreta	28
Montenegro	16
Niederlande	14
Norwegen	15
Oesterr.-Ungarn	11
Portugal	21
Rumänien	8
Schweden	12
Schweiz	16
Serbien	9
Spanien	20
Türkei	25

*) Im europ. Rußland, Kaukasus und Transkaspi-Gebiet können Depeschen mit dem Vermerk „Urgent Russia" aufgegeben werden. Jedes Wort kostet dann 35 Kop.

Asien:

	Kop.
Anam	159
Arabien:	
Hedschas	118
Jemen	122
Birma	74
Buchara	5
(Grundtaxe 15 Kop.)	
Ceylon	78
China	75
Cochinchina	135
Formosa	114
Japan	131
Java	144
Indien	74
Indien (Niederl.)	163
Korea	131
Labuan	121
Macao	103
Malacca	121
Penang	121
Perak	121
Persien: Teheran u. Städte nördl.	24
Städte südl. v. Teheran	36
Philippinen:	
Luzon	133
andere Inseln	152
Selangor	121
Siam	158
Singapore	121
Tonking	159

Nord-Afrika:

	Kop.
Algier	15
Egypten:	
Alexandria, Kairo u. Städte nördlich	47
Südl. v. Kairo bis Wadi Halfa	53
Südl. v. Wadi Halfa	62
Marokko	26
Tripolis:	37
Tunis	15

Ost-Afrika:

	Kop.
Abessinien	105
Aden	94
Bagamoyo	125
Djibouti	107
Lourenço Marques	119
Madagascar	127
Massauah	125
Mauritius	117
Mozambique	119
Perim	94
Sansibar	117
Seychellen	117
St. Paulo	123
Uganda	132

Süd-Afrika:

	Kop.
Betschuanaland	125
Kap-Kolonie	117
Natal	117
Nyassaland	136
Orange-Kol.	117
Rhodesia (Süd-)	125
" (Nord-)	136
Sambesi	142
Swakopmund	125
Transvaal	117

West-Afrika:

	Kop.
Accra	199
Ascension	117
Azoren	44
Bathurst	161
Benguela	264
Congo français	255
Congo-Staat	225
Kamerun	222
Canar. Inseln	42
Madeira	57
St. Helena	117
Santiago	155
St. Thomas	246
St. Vincent	110
Sierra Leone	161
Senegal	73

Nord-Amerika:**)

	Kop.
Alabama	84
Alaska	156
Arizona	98
Arkansas	94
California	98
Cap Breton	73
Carolina (N. u. S.)	84
Columbia (Distr.)	81
Columbia (Brit.)	98
Colorado	94
Connecticut	73
Dacota (N. u. S.)	94
Delaware	81
Florida: Key-West	98
sonst	94
Georgia	84
Idaho	98
Illinois	84
Indiana	84
Indian Terr.	94
Jowa	94
Kansas	94
Kentucky	84
Louisiana:	
New-Orleans	84
sonst	94
Maine	73
Manitoba	94
Maryland	81
Massachusetts	73
Mexiko:	
Vera Cruz	120
sonst	124
Michigan	84
Minnesota:	
Minneapolis	84
sonst	94
Mississippi	84
Missouri:	
St. Louis	84
sonst	94
Montana	94
Nebraska	94
Nevada	98
New-Hampshire	73
New-Jersey:	
Hoboken, Jersey City	73
sonst	81
New-York:	
New-York City, Brooklyn	73
sonst	81
Neu-Mexiko	94
Nord-W.-Gebiet (Kanada)	98
Ohio	84
Oklahoma	94
Ontario	73
Oregon	98
Pensylvania	81
Quebec	73
Tennessee	84
Texas	94
Utah	98
Vermont	73
Virginia	84
Washington	98
Wisconsin	84
Wyoming	94

**) Nach Amerika bestimmte Depeschen müssen in der Adresse die Bezeichnung des Staates tragen. Davon sind nur befreit: Boston (Mass.), Chicago (Ill.), Galveston (Texas), Montreal (Quebec) New-Orleans (Louis.), New-York (New-York), Philadelphia (Penns.), San Francisco (Kal.), Savannah (Georg.), Toronto (Ont.) Washington (Distr. Col.)

Zentral-Amerika:

	Kop.
Bahama-Inseln	141
Bermuda-Inseln	144
Costa Rica	184
Cuba: Havana	105
sonst	113
Guatemala	171
Honduras	184
Jamaica	167
Martinique	264
Nicaragua	184
Porto Rico	221

Süd-Amerika:

	Kop.
Argentinien	156
Bolivia	156
Brasilien:	
Pernambuco	101
sonst	261
Chile	156
Ecuador	154
Guayana (engl.)	354
" (franz.)	332
" (holl.)	341
Kolumbien	154
Paraguay	156
Peru	156
Uruguay	156
Venezuela	261

Australien:

	Kop.
Fidschi-Inseln	124
Neu-Caledonien	129
Neu-Seeland	97
Neu-Südwales	97
Norfolk	105
Süd- und West-Australien	97
Queensland	97
Tasmania	97
Victoria	97

Auszug aus den Telegrafen-Regeln.

A. Im Allgemeinen.

In Riga werden Telegramme zur Beförderung angenommen und eingelaufene an die Adressaten bestellt:

Im Haupt-Telegrafen-Amte, ununterbrochen Tag und Nacht

In der Börse täglich von 8—8 Uhr.

In vier städtischen Post- und Telegrafenämtern: Alexanderstr. 92, Moskauer Str. 54, Zaunstr. 1 (Hagensberg), Alte Mitauer Str. 54 von 8—9 Uhr.

Im fünften: Seestr. 1a (Mühlgraben) von 8—2 und 5—7 Uhr.

Auf beiden Bahnhöfen der Oreler Bahn, Tag und Nacht.

Die gewöhnlichen Telegramme werden nach der Reihenfolge ihres Einganges befördert. Dringende Telegramme mit dreifacher Gebühr der gewöhnlichen werden vor allen andern Privat-Telegrammen angenommen und befördert.

Glückwunsch-Telegramme zu Neujahr, Ostern, dem 17. September und zu Weihnachten kann man 7 Tage früher aufgeben, sie werden aber dem Adressaten erst am gewünschten Tage zugestellt. Vor ihre Adresse ist das zahlungsfreie Wort новогодная oder поздравительная zu setzen.

Tagdepeschen werden in der Nacht von 10 bis 7 Uhr dem Adressaten nicht zugestellt. Sie müssen vor der Adresse das Wort дневная tragen.

Das zum Telegrafenressort gehörende Personal ist verpflichtet, über den Inhalt der Telegramme das tiefste Geheimnis zu bewahren.

Die Depeschen dürfen nur auf der einen Seite eines Papieres geschrieben, die Schrift muß deutlich lesbar, ohne Abkürzungen oder besondere Zeichen, ohne Ausstreichungen, Rasuren oder Korrekturen sein. Etwaige Verbesserungen kann nur der Aufgeber selber anbringen, und muß dies dann besonders vermerken.

Privatdepeschen können nur in solchen Sprachen abgefaßt sein, die am Aufgabe-, wie am Bestimmungsorte zugelassen sind. Die meisten Telegrafen-Aemter des Reiches, namentlich auf den Bahnhöfen und die Aemter mit beschränkter Dienstzeit empfangen ausschließlich russische Depeschen. Auf einzelnen Bahnhöfen werden während der Sommer-Monate deutsche Depeschen angenommen.

Telegramme in vereinbarter Sprache (Code-Telegramme) sind auch im innerrussischen Verkehre zulässig. Auch für sie gelten die Regeln des internationalen Verkehrs. (Sieh B.)

Statt einer genauen Adresse kann im Telegrafen-Amte eine sogenannte verabredete Adresse hinterlegt werden, die nur

aus einem vereinbarten Worte (dieses vereinbarte Wort darf nicht aus Vor-, Familien- oder Städtenamen bestehen) und dem Bestimmungsorte besteht. Für das Recht der Benutzung einer solchen vereinbarten Adresse sind 10 Rbl. jährlich (Kalenderjahr) an das Telegrafenamt zu entrichten.

Wünscht der Aufgeber oder Empfänger beglaubigte Abschrift vom abgesandten Telegramm, so muß er darum schriftlich, unter Beifügung der Depeschenquittung oder des empfangenen Telegrammes, sowie zweier Stempelmarken zu 75 Kop. beim Chef desjenigen Telegrafenamtes nachsuchen, wo das Telegramm aufgegeben war. — Die Abschrift kostet 20 Kop. für je 100 Worte. — Abschriften zugestellter Depeschen werden nicht ausgereicht.

Das Telegrafenamt kann die Legitimation des Aufgebers eines Telegrammes verlangen.

Der Aufgeber eines Telegrammes kann seine Unterschrift polizeilich oder notariell, bei inländischen Telegrammen, wenn er dem Amtsvorsteher bekannt ist, auch durch diesen beglaubigen lassen.

Der Aufgeber eines Telegrammes hat seine Adresse für alle Fälle darauf zu vermerken.

Für die Berechnung gelten nur 15 sprachgemäß zusammen geschriebene Buchstaben od. 5 Ziffern für ein Wort. Längere Worte gelten dem entsprechend als 2 oder mehr. Gegen den Sprachgebrauch zusammen geschriebene Worte werden als getrennte berechnet. Alles vom Aufgeber Geschriebene wird berechnet z. B. ein durch einen Strich (-) getrenntes Wort für zwei oder mehrere Worte, jeder einzeln stehende oder durch einen Apostrof vom Worte getrennter Buchstabe ('s) für ein Wort, der Strich eines unterstrichenen Buchstaben oder Wortes für ein Wort, einzelne Zahlzeichen bis zu 5 für ein Wort, der Bruchstrich zwischen Zähler und Nenner eines Bruches für eine Ziffer.

Städte- und Ländernamen, zusammengesetzte Familiennamen, (einer Person gehörig), Schiffsnamen, ebenso wie zusammengesetzte Wörter in englischer und französischer Sprache (nötigenfalls durch ein Lexikon zu beweisen) können als ein Wort ohne Apostrof oder Bindestrich zusammengeschrieben werden.

Im internationalen Verkehre können ferner zusammengeschrieben werden: die Namen von Plätzen, Boulevards, Straßen, sowie sämtliche Zahlwörter.

Durch Rücktelegrafirung und Collationirung mit dem Grundtexte kann sich der Absender gegen Verstümmelung seines Telegrammes nach Möglichkeit schützen. Er zahlt dafür ein Viertel der ursprünglichen Gebühr. Die Art, wie ein Telegramm über die Telegrafenlinie hinaus weiter befördert werden, oder wo es bis zur Abholung liegen bleiben soll, hat der Absender in der Adresse der Depesche anzugeben, indem man z. B. hinzufügt: Telefon Landpost, Telegraflagernd, Postlagernd usw. usw. Alle Telegrafenämter haben ein Verzeichnis, worin die Entfernung der Ortschaften vom nächsten Telegrafenamte angegeben ist. Der Absender hat für jede Werst der Entfernung vom letzten Amte 10 Kopeken bei der Depeschen-Aufgabe zu hinterlegen. Telegramme können auch gegen Zahlung von 7 Kop. (oder 14 Kop. falls eingeschrieben) mit der gewöhnlichen Briefpost weiterbefördert werden. Nicht im voraus können die Weiterbeförderungskosten von Bahn-, Telefon- und Hilfsstationen aus bezahlt werden.

Der Text einer Depesche kann gleichzeitig an mehrere an demselben Orte oder in seiner Nähe befindliche Adressen gesandt werden. An den Kopf des Telegrammes hat man dann zunächst zu schreiben z. B. „Fünf Adressen", dann folgen diese Adressen, dann der Text usw. Für jede Abschrift und Beförderung eines gewöhnlichen Telegrammes sind 20, für die eines dringenden 40 Kop. für je 100 Worte zu zahlen.

Man kann bei der Aufgabe einer Depesche auch gleich die Gebühr für eine beliebig lange Rückantwort (geht die Depesche nach einem Bahnhofe einer Privatbahn für höchstens 30 Worte) voraus bezahlen. Die Anzahl der bezahlten Worte muß jedoch immer hinzugefügt werden z.B. (ОТВѢТЪ 10 oder ОТВѢТЪ 5). — Die Rückantwort muß binnen sechs Wochen erfolgen. Die dafür erhobenen Gebühren werden bei Nichtbenutzung nicht zurückgezahlt. Telegramme, die vom Absender mit dem Vermerk „Дневная" oder „Tages" versehen werden, werden von 10 bis 7 Uhr dem Adressaten nicht zugestellt.

Die Unbestellbarkeit eines Telegrammes wird dem Absender durch ein Diensttelegramm mitgeteilt.

Die Telegrafen-Verwaltung verbürgt nicht die Genauigkeit und Pünktlichkeit der Uebermittelung der Depeschen, und ersetzt keinerlei Nachteile, die etwa durch Verlust, Verstümmelung oder Verspätung der Adressen entstehen. Sie zahlt die Gebühren zurück, wenn eine Depesche verloren gegangen, oder dem Empfänger später behändigt sein sollte, als sie ihm mit gleicher Adresse durch die Post hätte zugehen können.

In Riga können Telefon-Abonnenten ihre Depeschen dem Haupt-Telegrafen-Amte telefonisch aufgeben und von da telefonisch erhalten. Außerdem werden ihnen später ihre eingegangenen Telegramme auch noch zugestellt. Um hierzu die Erlaubnis zu bekommen, muß man dem Haupt-Telegrafen-Amte ein Gesuch einreichen und mindestens 10 Rubel zur Abrechnung gegen die zu befördernden Depeschen beifügen. Außerdem kostet jede telefonisch beförderte Depesche 10 Kopeken.

Im innerrussischen Verkehr kann man durch ein vor die Adresse gesetztes Wort oder mehrere Worte, oder auch durch Buchstabengruppen zusammengesetzt mit Ziffern, dem Telegramm eine gewisse Beförderungsart sichern oder andere Zwecke verfolgen. Solche Vormerke (russisch geschrieben), die in Telegrammen mit besonderer Bestimmung vor die Adresse zu schreiben und — falls **genau** so geschrieben — zusammen mit den Ziffern für ein Wort berechnet werden, sind:

«Срочная» (dringend).
«Отвѣтъ 00» (Antwort bezahlt 00 W... ter).
«Срочный отвѣтъ 00» oder «Сроч... (dringende Antwort bezahlt 00 Wör...
«Провѣрка оплачена» oder «ПО» (Ko... tion des Telegrammes bezahlt).
«Увѣдомленіе почтою» oder «УП» (p... Empfangsanzeige bezahlt).
«Увѣдомленіе телеграфомъ» oder ... (telegr. Empfangsanzeige bezahlt).
«Собственныя руки» oder «СБР» (eig... händig abzugeben).
«Телеграфъ востребованіе» oder ... (Telegrafenamt lagernd).
«Почта востребованіе» oder «ПВ» (P... amt lagernd).
«00 адресовъ» (00 Adressen).
«Вслѣдъ» (nachsenden).
«Почтою» (postlich weitersenden).
«Дневная» (tags zuzustellen).
«Открытая» (offen zu bestellen).
«Нарочный 00 руб. 00 коп.» (Eilb... bezahlt 00 Rubel 00 Kop.).
«Сообщить всѣ адресы» oder «СВ... (Jedem Empfänger alle Adres... mitzuteilen).
«Заказная» (postlich eingeschrieben wei... senden).
«Телефономъ» (telefonisch weiter zu übe... mitteln).

B. Für den internationalen Verkehr.

Der Bestimmungsort ist in d... Adresse stets als letztes Wort zu schr... ben.

Interpunktionszeichen werd... nur auf Wunsch übermittelt und da... als einzelne Wörter berechnet.

Telegramme in vereinbarter Spra... (Kode-Telegramme) sind zulä... sig nach allen Ländern mit Au... nahme von: Bosnien und Herzegowin... Bulgarien und Dalmatien. Die Ko... Wörter, wirkliche oder künstliche, beste... aus leicht aussprechbaren Silben in de... scher, englischer, spanischer, französisch... holländischer, italienischer, portugiesisch... oder lateinischer Sprache. In künstlich... Wörtern dürfen aa, ae, ao, oe, ue, ni... vorkommen. Jedes Kodewort darf ni... mehr als 10 Buchstaben enthalten; ... Zeichen aa, ae, ao, oe, ue zählen ... 2 Buchstaben. Ebenso wird ch ... künstlichen Wörtern für 2 Buch... staben gezählt. In Telegrammen, zusam... mengesetzt aus Kode- und gewöhnlich... Wörtern, werden die Wörter in gewöhn... licher Sprache auch mit 10 Zeichen be... rechnet.

Auf Verlangen des Telegrafenamte... ist der Absender verpflichtet, das vo... ihm benutzte Kode vorzuzeigen. ... Rußland (mit Einschluß von Finnlan... sind Telegramme in chiffrierte... Sprache. d. h. solche, bestehend au... Zahlen- oder Buchstabengruppen, di... eine geheime Bedeutung haben, sowohl i... Inland- wie auch Auslandverkehr ... für Staats- und Amtstelegramme ... läßig.

Im internationalen Verkehre kann ... durch einen vor die Adresse gesetzten groß... lateinischen Buchstaben, oder durch eine Grupp...

solchen Buchstaben, auch zusammen ge- mit Ziffern (welche Gruppe bei der ...hnung nur als ein Wort gezählt ... dem Telegramm eine gewisse Beför- ...gsart sichern, oder andere Zwecke ver- ...n. Solche Buchstaben, oder Grup- ...sind:

Dringend. Das Telegramm kostet Dreifache eines gewöhnlichen. Drin- ... Telegramme kann man aber nach ...ten und einigen anderen außereuro- ...en Staaten nicht senden. — Wegen ...britannien vergl. die Anmerkung vorn ... D.

faire suivre, nachzusenden.

mains propres, eigenhändig ab- ...en.

(PC) der Absender wünscht eine telegrafische Anzeige darüber, daß sein Telegramm dem Adressaten eingehändigt worden ist. Dafür sind 5 Worte beim Aufgeben des Telegrammes zu bezahlen.

(PCP) desgleichen eine briefliche Anzeige. Kostet 10 Kop.

(TR) auf dem Telegrafenamte lagernd.
(GP) postlagernd.

(PP) Weitersendung mit der Post ist bezahlt.

(PR) Rekommandierte Weitersendung mit der Post ist bezahlt.

(RO) offen zu bestellen.

(RP 10) *) réponse payée, 10 Worte für die Antwort bezahlt.

(RPD 10) *) 10 Worte für die Antwort „dringend" bezahlt.

(RXP 10) *) 10 Worte für die Antwort und Bote bezahlt.

(TC) Collation des Telegrammes bezahlt.

(TM 6) Circular-Telegramm mit 6 Adressen. Solche Telegramme sind nach Amerika nicht gestattet.

(XP 00 frs. 00 cts.) Für den Eilboten ist bezahlt 00 Francs 00 Centimes.

(J) jour, Telegramme mit diesem Vermerk werden nachts nicht zugestellt.

*) Anzahl der bezahlten Worte muß immer angezeigt werden.

Drahtloser Telegraf.

(Radiotelegraf oder Funkentelegraf.)

Die Rigasche Station befindet sich auf Kundsingsholm, 6 Kilometer unterhalb der Pontonbrücke, nicht weit von der ...erei Waldschlößchen.

Radiogramm-Gebühren.

...ie Gebühr für die Uebergabe von ...ogrammen setzt sich zusammen:

...us der Radiogebühr:

... für die russ. Küstenstation, das Wort 60 centimes (23 Kopeken).

... für die Schiffsstation (unter russ. Flagge), das Wort 40 c. (15 Kop.).

...us der gewöhnlichen inländischen resp. ausländischen Telegrafengebühr bis ...ur betreffenden Küstenstation.

...s kostet also z. B. ein Radiogramm ... 10 Worten zum Dampfer „Jermak":

Für die Küstenstation Kundsingsholm . . 10×23 = 2 R. 30 K.

Für die Schiffsstation auf dem Dampfer 10×15 = 1 „ 50 „

Für die telegraphische Uebermittelung nach Kundsingsholm (Stadttarif) 10× 1 = — „ 10 „

Für diese Uebermittelung Grundtaxe . . . . . . — „ 15 „

Zusammen 4 R. 05 K.

Bemerkung: Für Radiogramme zu und von dem Eisbrecher „Peter der Große" gilt, laut besonderer Vereinbarung der gewöhnliche inländische Tarif, das heißt 5 Kop. für jedes Wort und 15 Kop. Grundtaxe, z. B. für 10 Worte 65 Kopeken.

Für Radiogramme ins Ausland wird die Gebühr in gleicher Weise berechnet; es gelten jedoch für die ausländischen Küstenstationen wie für die ausländischen Schiffsstationen, laut offiziellem Verzeichnisse, besondere Tarife.

Die ganze Gebühr für Radiogramme wird vom Absender erhoben.

Auszug aus den Radiotelegrafen-Regeln.

...adiogramme werden ausgetauscht: ...wischen dem Festlande und Schiffen ... dem Meere; 2) zwischen Schiffen ... einander mittels Küsten- u. Schiffs-...onen. — Eine Küstenstation ist eine ...station auf dem Festlande oder auf ... fest verankerten Schiffe. Schiffs-...onen sind die auf die nicht fest ver-...ten Schiffen befindlichen.

...rivate schiffrierte Radio-...me sind unzulässig, solche in ver-...rter Sprache sind zulässig nur nach ... Staaten, wo sie erlaubt sind.

Geheimhaltung, Auskünfte usw. betreffend unterliegen Radiogramme den allgemeinen Telegrafenregeln.

Nicht angenommen werden Radiogramme:
1) mit bezahlter Rückantwort,
2) Geldanweisungen (Transferte, Perewode),
3) mit bezahlter Kollationirung,
4) mit Empfangsbestätigung,
5) faire suivre (nachzusenden),
6) mit Post- oder Botenzusendung.

Dringend befördert werden Radiogramme nur bis zur Küstenstation.

Die Adresse von Radiogrammen an Schiffe auf dem Meere muß enthalten: 1) den Namen des Adressaten, 2) den Namen des Schiffes laut amtlichem Verzeichnisse und führt ein anderes Schiff den gleichen Namen, das Unterscheidungssignal des internationalen Kode, 3) den Namen der Küstenstation laut amtlichem Verzeichnisse.

Radio. Diesen besonderen amtlichen Vermerk führen alle Radiogramme. Eine besondere Gebühr wird dafür nicht erhoben.

Eisenbahn.

Güterverkehr.

...i der Kompliziertheit der dafür gel-...n Regeln und Tarife hat das Rigaer ...en-Komitee in dankenswerter Weise ein ...es Tarifbureau („Abteilung für Eisen-...Angelegenheiten") eingerichtet, das sich ...ßstr. 24, Haupteingang links, befindet, ...r. 182 hat und werktäglich von 10 ... dem Publikum gegen eine bestätigte ... zur Verfügung steht.

...hnhöfe des Rigaer Eisen-bahn-Knotenpunktes.

...olch der am 9./22. April 1903 er-...en Eröffnung der neuen Güterstation der Riga-Oreler Eisenbahn auf der früheren Stadtweide befinden sich in Riga folgende Bahnhöfe:

1) Für die Expedition von Personen und in Personenzügen beförderten Waren die Stationen Riga I (früher Dünaburger Bahnhof genannt) und Riga II (früher Tuckumer Bahnhof genannt).

2) Für die Expedition von Eilgütern die Station Riga I und nur für Eilgutsendungen im Verkehr mit den Stationen der Tuckumer und Bolderaaer Linien auch die Station Riga II.

3) Für die Expedition von Waren in Güterzügen:

a. die Station Riga — Güterstation auf der früheren Stadtweide,

b. die Station Thorensberg (früher Riga III),

c. die Station Alexanders Höhe (seit 1. Jan. 1904 in Rote Düna umbenannt),

d. die Station Alexanderpforte der Riga-Oreler Eisenbahn,

e. die Güterstation Kaiserwald (früher Riga-Baltiskaja) der Riga-Oreler Eisenbahn.

Verein der Gastwirte

RIGA.

Ministeriell bestätigt am 13. April 1901.

Zweck des Vereins:

a) unter den dem Traktör-Gewerbe angehörenden Personen gute Sitten und Anstand zu erhalten und zu heben;

b) die allgemeinen Berufsinteressen zu fördern;

c) notleidenden und kranken Mitgliedern Hülfe zu leisten;

d) notleidenden Witwen und Waisen verstorbener Mitglieder Hülfe zu leisten;

e) Lehrlingen in Krankheitsfällen Unterstützungen zu gewähren;

f) die Beschaffung von Stellen für Angehörige des Traktör-Gewerbes

(Vermittelt aller Art männliches und weibliches Hôtel- und Restaurantpersonal für Vereinsmitglieder kostenfrei.)

Konzessionirtes Stellen-Vermittelungs-Büro

des Vereins der Gastwirte, Riga, Stegstrasse Nr. 10.

Präses: **Karl Zelau**, Basteiberg.
Vize-Präses: **Karl Neuland**, Bilderlingshof.
Chef des Bureaus: **Joh. Tschander**, Hotel Imperial.
Rentmeister: **N. Rosenthal**, Wallstrasse 13.
Schriftführer: **Ernst Sprecher**, Hagensberger Park.

Telefon 1396.

Geöffnet täglich von 9½ bis 4 Uhr nachm.

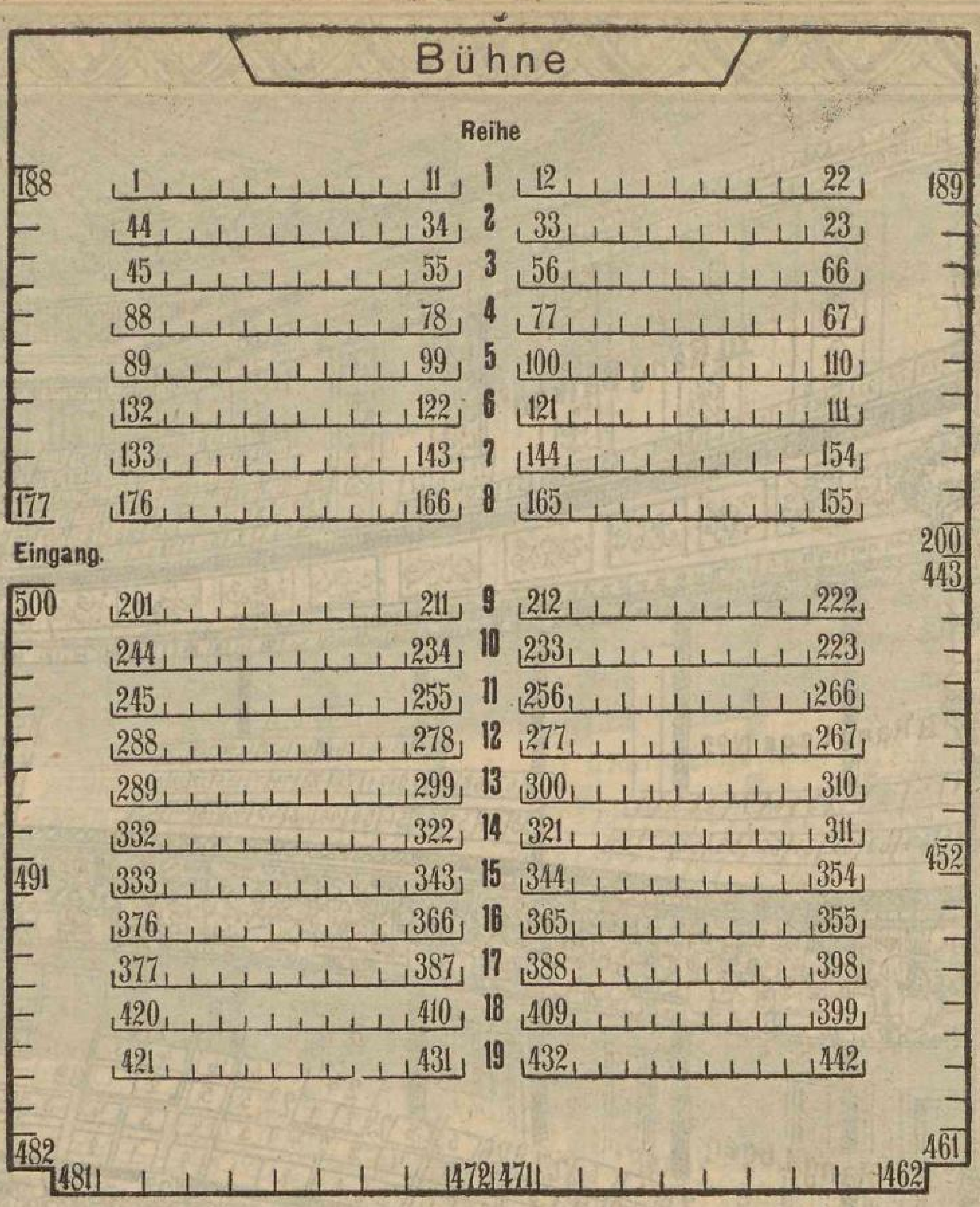

Bestuhlung des Schwarzenhäupter-Saales.

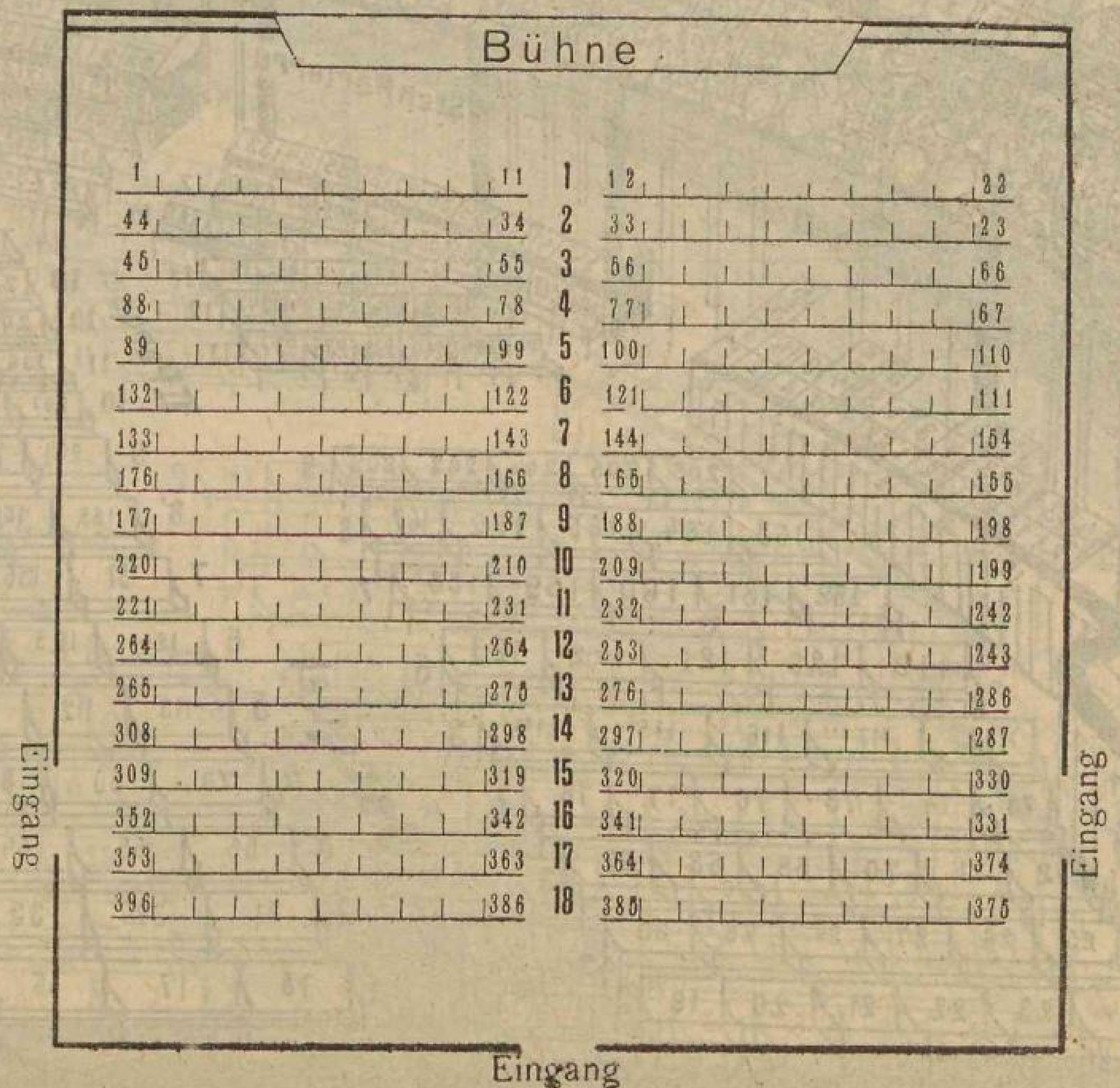

Bestuhlung des Schützenhaus-Saales.

Bestuhlung des Deut[illegible]Stadttheaters.

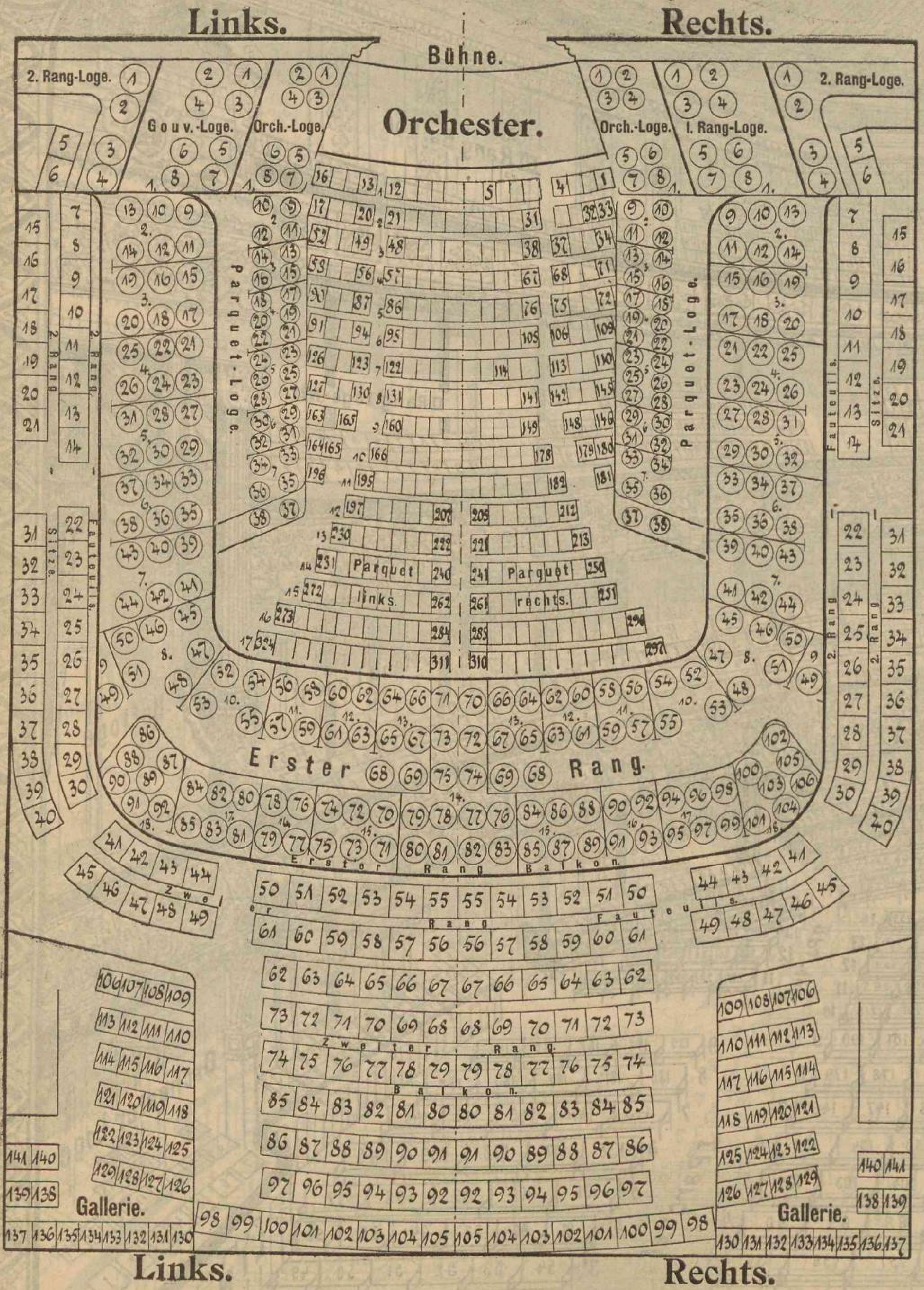

Bestuhlung des Russischen Stadttheaters.

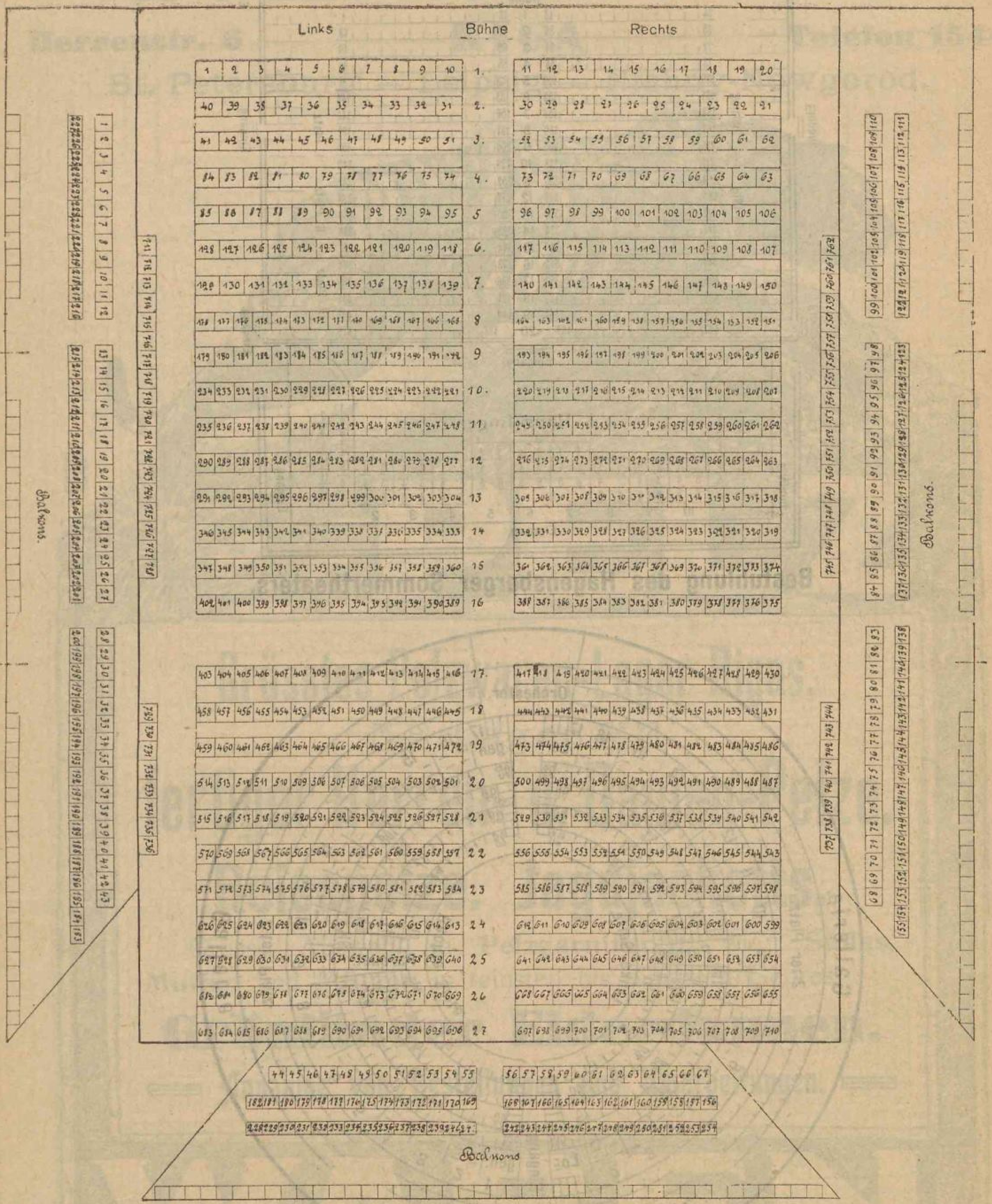

Bestuhlung des Saales im Lettischen Vereine (Pauluccistrasse).

Situationsplan des Hagensberger Sommer-Theater's.

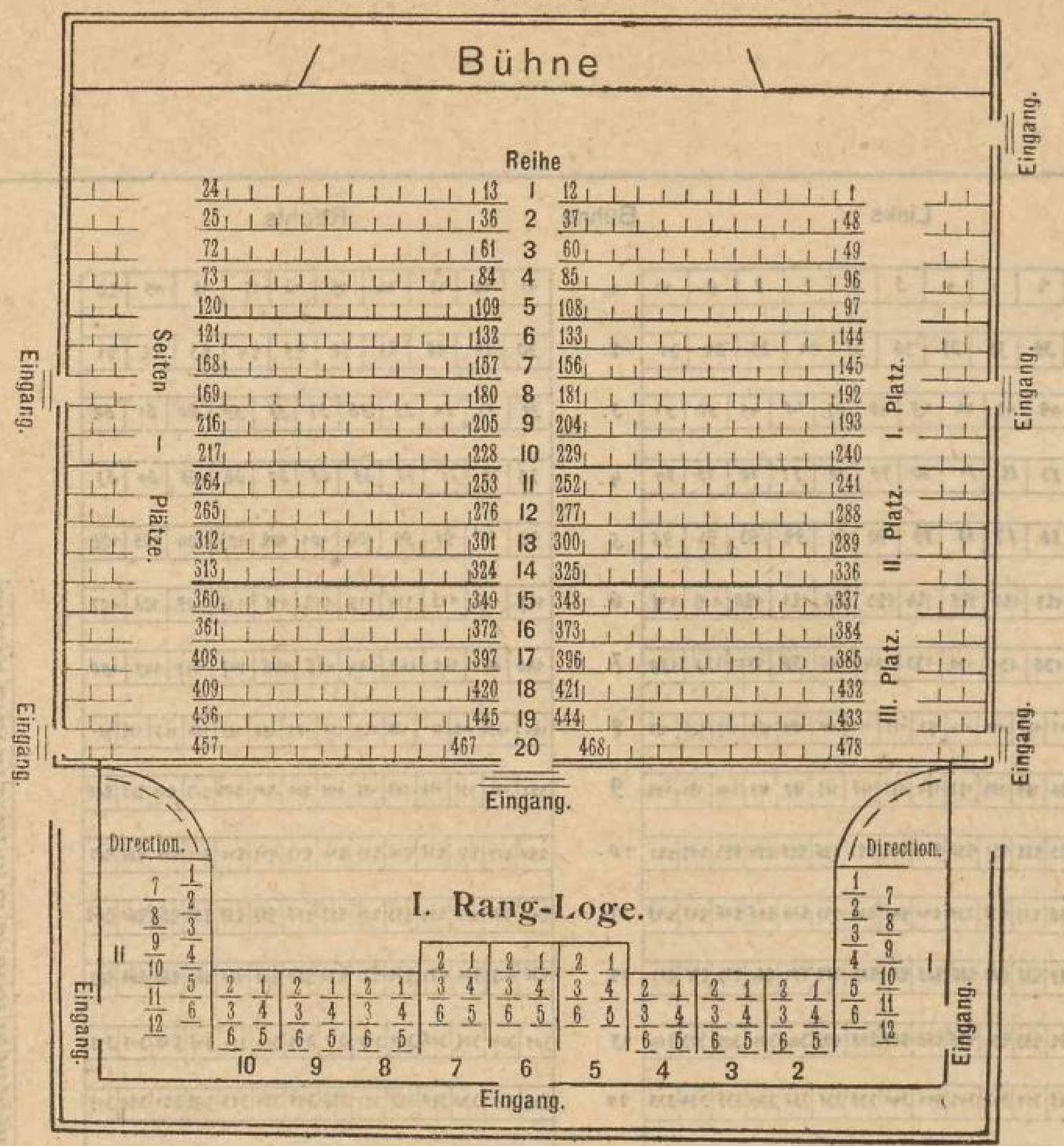

Bestuhlung des Hagensberger Sommertheaters.

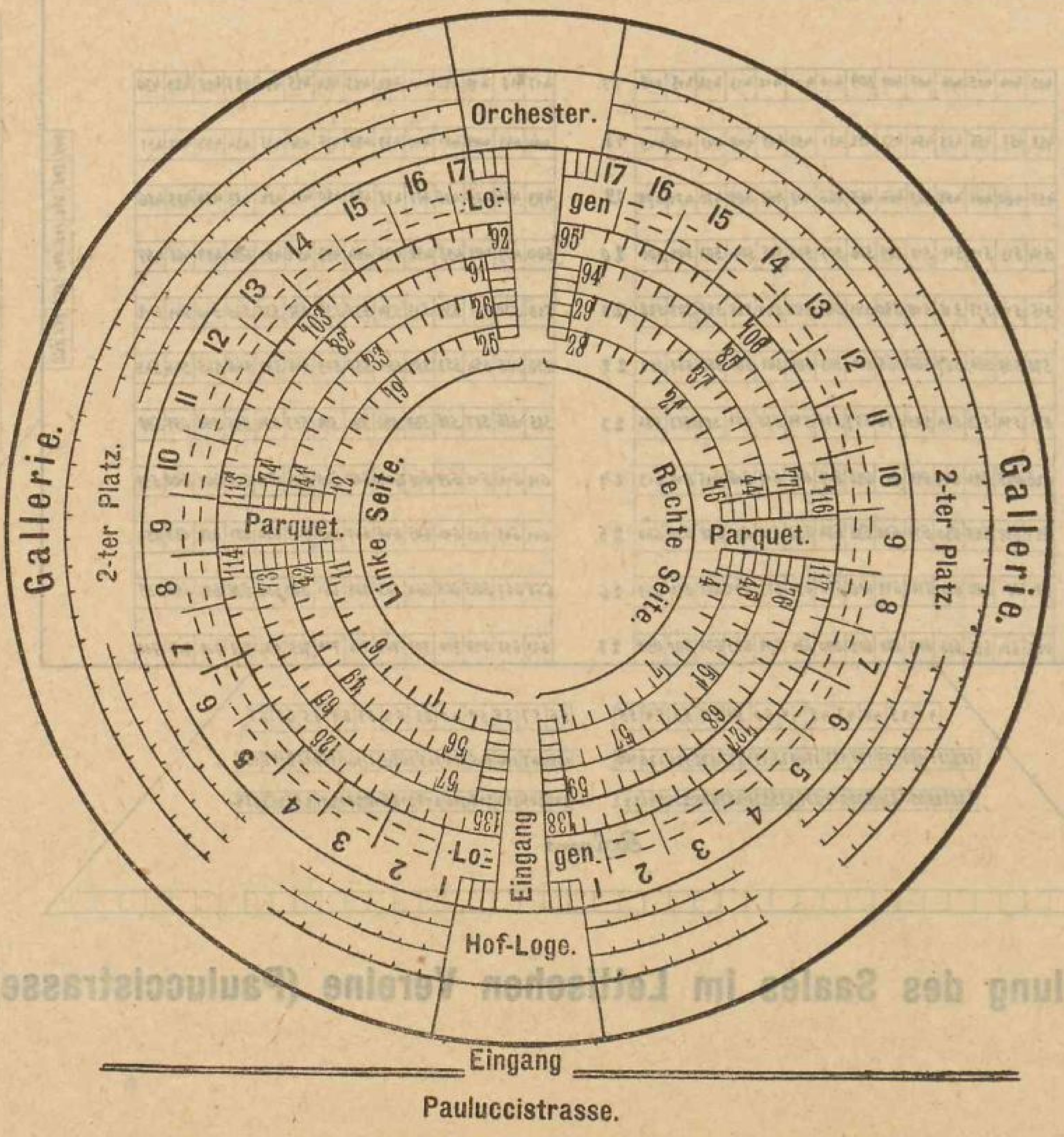

Bestuhlung des Zirkus Salamonsky.

F. L. Mertens

Herrenstr. 6 **RIGA** **Telefon 1544**

St. Petersburg — Leipzig — Nishny-Nowgorod.

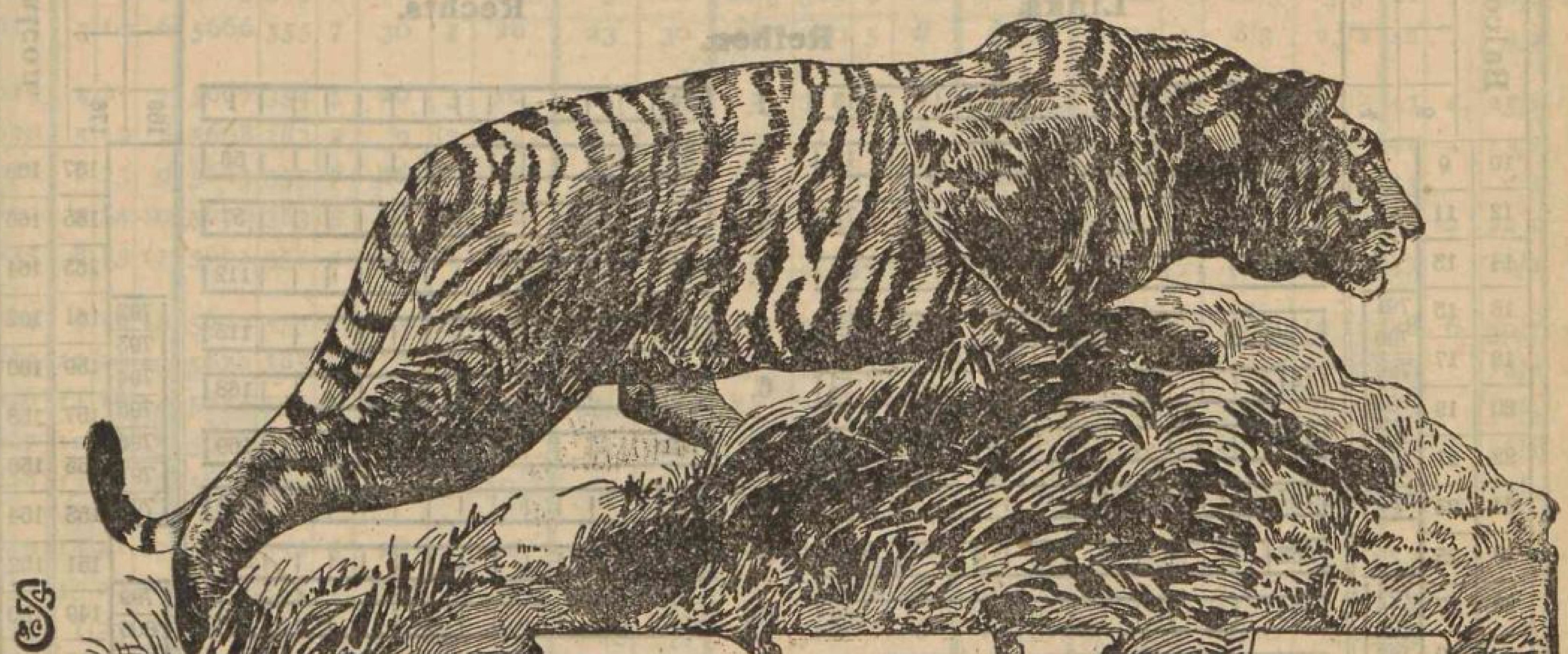

PELZ

Grösstes Pelzwaren-Lager Rigas.

Lager

fertiger Herren- u. Damen-Pelze.

Reisepelze. Jagdjacketts.

Grosse Auswahl in **Pelzgarnituren**, wie: **Stolas, Muffen** und **Mützen** in feinsten bis billigsten Genres.

Grönländer Eiderdaunen.

Annahme von Bestellungen und Umarbeitungen.

WAREN.

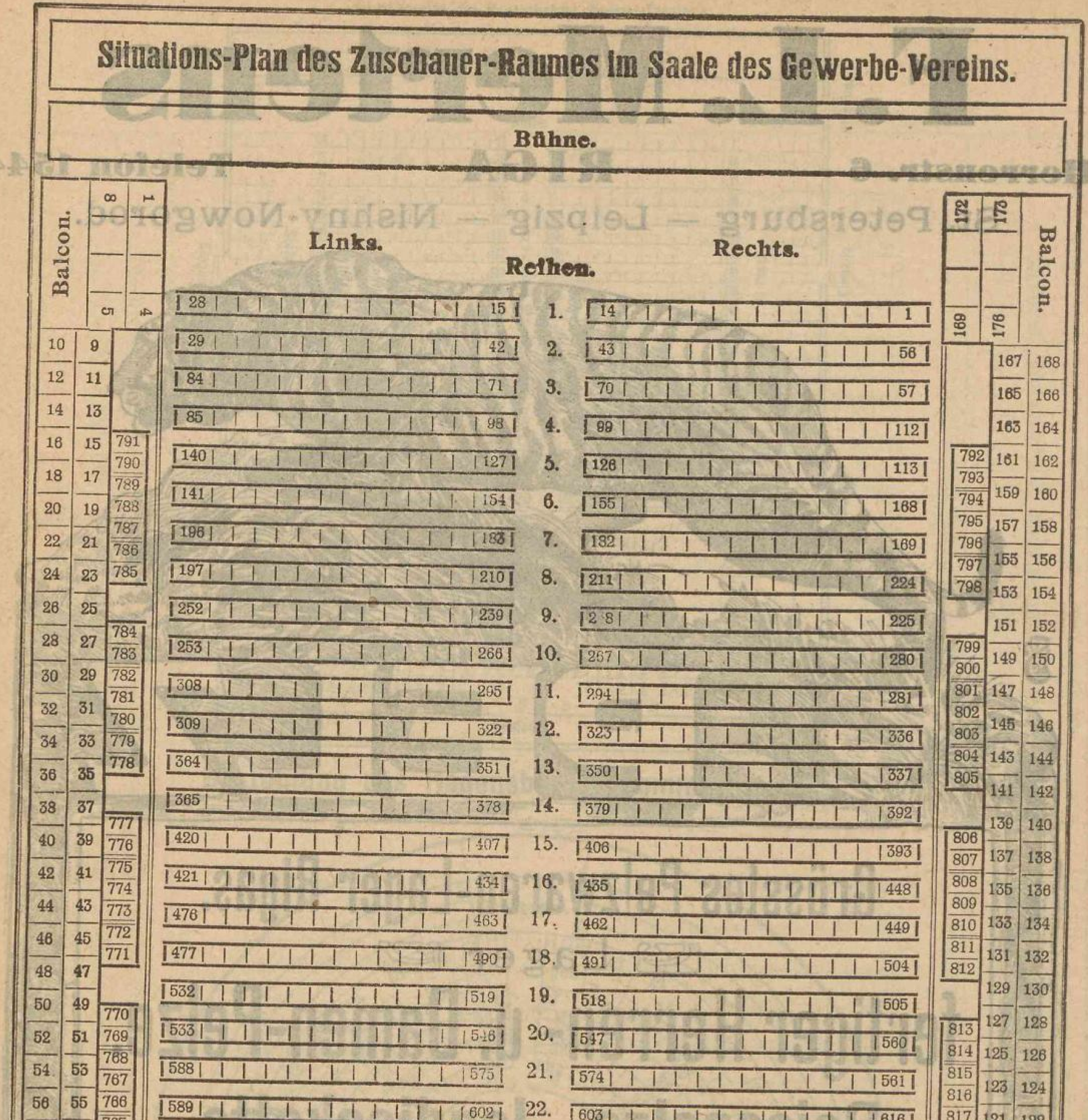

Bestuhlung des Gewerbevereins-Saales.

Nach Christi Geburt.	Jul. Per.	Indiktion.	Sonnencyklus.	Güldene Zahl	Juden-Kalender		Nach gregorischem Datum fällt im Juden-Kalender				Neuen Kalender	Alten Kalender	Alter Kalender, sogenannt. Julischer				Gregor. Kalender		Mohamedan. Kalender	Der 1. Moharrem			Chinesischer Kalender		Epoche		
					Jahr der Welt.	Anzahl der Tage.	Neujahr Feria.	Neujahr Sept.	Passah Feria.	Passah Apr.	Ostern April.	Ostern April.	Ostern April	Dionys. Per.	Concurrens.	Sonntags-buchstab.	Sonntags-buchstab.	Epakte.	Jahr der Hedschra.	Feria.	In gregor. Datum	In julisch. Datum	Cykl. u. Jahr.	Stelle des Schaltmonats	des Jahres.	d. Wochen-Periode von 420 Tagen.	Reihenzahl des 1. Monats
																							76				
1901	6614	14	6	2	5662	383	7	14	5	4	7	14	1	306	7	G	F	10	*1319	7	20/4	7/4	38	.	19/2	15/6	27
1902	6615	15	7	3	5663	355	5	2/10	3	22	30/3	27	14	307	1	F	E	21	1320	5	10/4	28/3	39	.	8/2	9/8	39
1903	6616	1	8	4	5664	354	3	22	1	12	12	19	6	308	2	E	D	2	1321	2	30/3	17/3	40	5	29/1	3/10	51
*1904	6617	2	9	5	5665	385	7	10	5	31/3	3	10	28/3	309	4	DC	CB	13	*1322	6	18/3	5/3	41	.	16/2	26/11	3
1905	6618	3	10	6	5666	355	7	30	5	20	23	30	17	310	5	B	A	24	1323	4	8/3	23/2	42	.	4/2	—	15
1906	6619	4	11	7	5667	354	5	20	3	10	15	15	2	311	6	A	G	5	1324	1	25/2	12/2	43	4	25/1	20/1	27
1907	6620	5	12	8	5668	383	2	9	7	30/3	31/3	5/5	22	312	7	G	F	16	*1325	5	14/2	1/2	44	.	13/2	16/3	39
*1908	6621	6	13	9	5669	355	7	26	5	16	19	26	13	313	2	FE	ED	27	1326	3	4/2	22/1	45	.	2/2	9/5	51
1909	6622	7	14	10	5670	383	5	16	3	6	11	11	29/3	314	3	D	C	8	*1327	7	23/1	10/1 31/12	46	2	22/1	3/7	3
1910	6623	8	15	11	5671	354	3	4/10	1	24	27/3	1/5	18	315	4	C	B	19	1328	5	13/1	20/12	47		10/2	27/8	15
1911	6624	9	16	12	5672	355	7	23	5	13	16	23	10	316	5	B	A	*	1329 *1330	2 6	2/1 22/12	9/12	48	6	30/1	21/10	27
*1912	6625	10	17	13	5673	385	5	12	3	2	7	7	25/3	317	7	AG	GF	11	1331	4	11/12	28/11	49		18/2	14/12	39
1913	6626	11	18	14	5674	354	5	2/10	3	22	23/3	27	14	318	1	F	E	22	1332	1	30/11	17/11	50		6/2	—	51
1914	6627	12	19	15	5675	353	2	21	7	11	12	19	6	319	2	E	D	3	*1333	5	19/11	6/11	51	5	26/1	7/2	3
1915	6628	13	20	16	5676	385	5	9	3	30/3	4	4	22/3	320	3	D	C	14	1334	3	9/11	27/10	52		14/2	3/4	15
*1916	6629	14	21	17	5677	354	5	28	3	18	23	23	10	321	5	CB	BA	25	1335	7	28/10	15/10	53	.	4/2	27/5	27
1917	6630	15	22	18	5678	355	2	17	7	7	8	15	2	322	6	A	G	6	*1336	4	17/10	4/10	54	2	23/1	21/7	39
1918	6631	1	23	19	5679	383	7	7	5	28/3	31/3	5/5	22	323	7	G	F	17	1337	2	7/10	24/9	55		11/2	14/9	51
1919	6632	2	24	1	5680	354	5	25	3	15	20	20	7	324	1	F	E	29	*1338	6	26/9	13/9	56	7	1/2	8/11	3
*1920	6633	3	25	2	5681	385	2	13	7	3	4	11	29/3	325	3	ED	DC	10	1339	4	15/9	2/9	57	.	20/2	—	15
1921	6634	4	26	3	5682	355	2	3/10	7	23	27/3	1/5	18	326	4	C	B	21	1340	1	4/9	22/8	58		8/2	1/1	27
1922	6635	5	27	4	5683	353	7	23	5	13	16	16	3	327	5	B	A	2	*1341	5	24/8	11/8	59	5	28/1	25/2	39
1923	6636	6	28	5	5684	384	3	11	1	1	1	8	26/3	328	6	A	G	13	1342	3	14/8	1/8	60	.	16/2	21/4	51
*1924	6637	7	1	6	5685	355	2	29	7	19	20	27	14	329	1	GF	FE	24	1343	7	2/8	20/7	77	.	5/2	14/6	3
1925	6638	8	2	7	5686	355	7	19	5	9	12	19	6	330	2	E	D	5	*1344	4	22/7	9/7	2	4	25/1	8/8	15
1926	6639	9	3	8	5687	383	5	9	3	30/3	4	2/5	19	331	3	D	C	16	1345	2	12/7	29/6	3	.	13/2	2/10	27
1927	6640	10	4	9	5688	354	3	27	1	17	17	24	11	332	4	C	B	27	*1346	6	1/7	18/6	4	.	2/2	26/11	39
*1928	6641	11	5	10	5689	385	7	15	5	5	8	15	2	333	6	BA	AG	8	1347	4	20/6	7/6	5	2	23/1	—	51
1929	6642	12	6	11	5690	353	7	5/10	5	25	31/3	5/5	22	334	7	G	F	19	1348	1	9/6	27/5	6		10/2	19/1	3
1930	6643	13	7	12	5691	354	3	23	1	13	20	20	7	335	1	F	E	*	*1349	5	29/5	16/5	7	6	30/1	15/3	15
1931	6644	14	8	13	5692	385	7	12	5	2	5	12	30/3	336	2	E	D	1.	1350	3	19/5	6/5	8		17/2	9/5	27
*1932	6645	15	9	14	5693	355	7	1/10	5	21	27/3	1/5	18	337	4	DC	CB	22	1351	7	7/5	24/4	9		6/2	2/7	39
1933	6646	1	10	15	5694	354	5	21	3	11	16	16	3	338	5	B	A	3	*1352	4	26/4	13/4	10	5	26/1	26/8	51
1934	6647	2	11	16	5695	383	2	10	7	31/3	1	8	26/3	339	6	A	G	14	1353	2	16/4	3/4	11		14/2	20/10	3
1935	6648	3	12	17	5696	355	7	28	5	18	21	28	15	340	7	G	F	25	1354	6	5/4	23/3	12		4/2	14/12	15
*1936	6649	4	13	18	5697	354	5	17	3	7	12	12	30/3	341	2	FE	ED	6	*1355	3	24/3	11/3	13	3	24/1	—	27
1937	6650	5	14	19	5698	385	2	6	7	27/3	28/3	2/5	19	342	3	D	C	17	1356	1	14/3	1/3	14	.	11/2	6/2	39
1938	6651	6	15	1	5699	353	2	26	7	16	17	24	11	343	4	C	B	29	*1357	5	3/3	18/2	15	7	31/1	2/4	51
1939	6652	7	16	2	5700	385	5	14	3	4	9	9	27/3	344	5	B	A	10	1358	3	21/2	8/2	16		19/2	27/5	3
*1940	6653	8	17	3	5701	354	5	3/10	3	23	24/3	28	15	345	7	AG	GF	21	1359	7	10/2	28/1	17		8/2	20/7	15
1941	6654	9	18	4	5702	355	2	22	7	12	13	20	7	346	1	F	E	2	*1360	4	29/1	16/1	18	6	27/1	13/9	27
1942	6655	10	19	5	5703	383	7	12	5	2	5	5	23/3	347	2	E	D	13	1361	2	19/1	6/1 26/12	19	.	15/2	7/11	39
1943	6656	11	20	6	5704	354	5	30	3	20	25	25	12	348	3	D	C	24	1362 *1363	6 3	8/1 28/12	15/12	20	.	5/2	—	51
*1944	6657	12	21	7	5705	355	2	18	7	8	9	16	3	349	5	CB	BA	5	1364	1	17/12	4/12	21	4	25/1	1/1	3
1945	6658	13	22	8	5706	383	7	8	5	29/3	1	6/5	23	350	6	A	G	16	1365	5	6/12	23/11	22	.	13/2	24/2	15
1946	6659	14	23	9	5707	354	5	26	3	16	21	21	8	351	7	G	F	27	*1366	2	25/11	12/11	23	.	2/2	20/4	27
1947	6660	15	24	10	5708	385	2	15	7	5	6	13	31/3	352	1	F	E	8	1367	7	15/11	2/11	24	2	22/1	14/6	39
*1948	6661	1	25	11	5709	355	2	4/10	7	24	28/3	2/5	19	353	3	ED	DC	19	*1368	4	3/11	21/10	25	.	10/2	7/8	51
1949	6662	2	26	12	5710	353	7	24	5	14	17	24	11	354	4	C	B	*	1369	2	24/10	11/10	26	7	29/1	1/10	3
1950	6663	3	27	13	5711	384	3	12	1	2	9	9	27/3	355	5	B	A	11	1370	6	13/10	30/9	27	.	17/2	25/11	15

Probeseite aus Adolf Richters Kalender für Riga auf 1913.

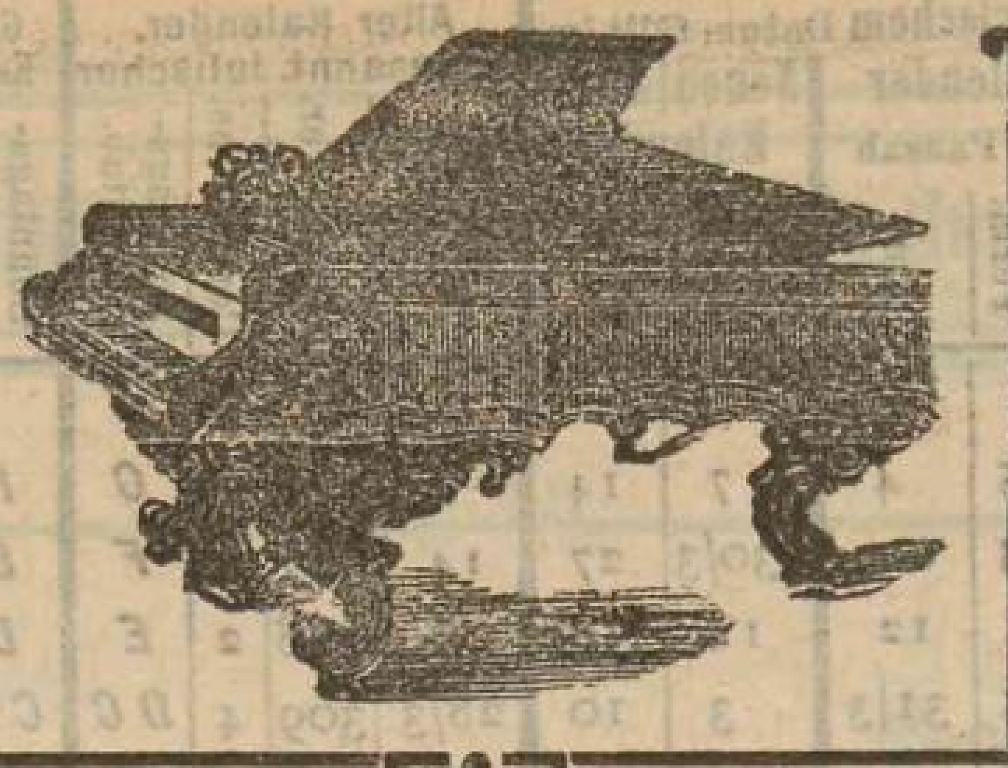

Pianoforte- und Harmonium-Magazin

von

Eduard Zietemann,

Sünderstrasse Nr. 9

empfiehlt

Flügel und Pianinos

diverser bestrenommirter Fabriken,

Amerikanische Harmoniums

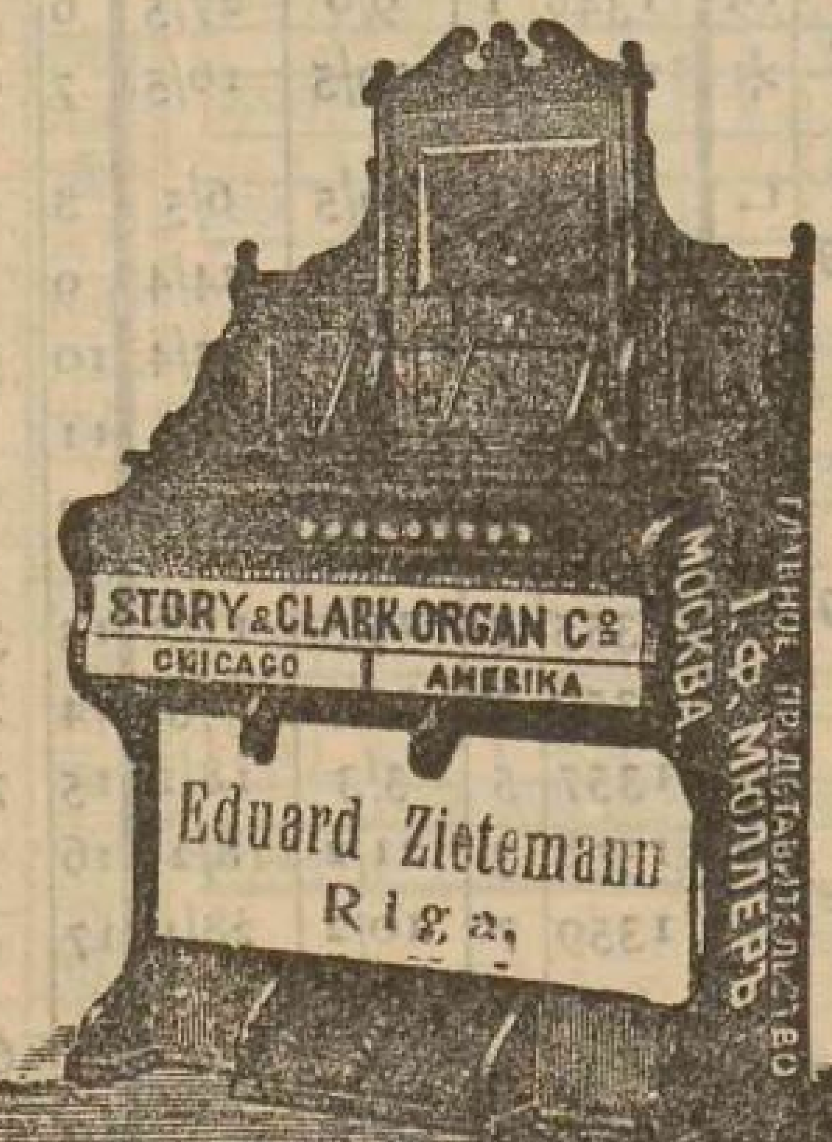

Pianinos eigenen Fabrikats,

kreuzsaitig, mit vollem Eisenrahmen, Repetitionsmechanik, leichte, präcise Spielart, voller, gesangreicher Ton, solide Bauart.

Mieth-Instrumente

stets auf Lager.

Reparatur-Werkstatt.

ED. R. LANGE.

Gegründet 1872.

Telegramm-Adresse: „RAPHAEL“.

RIGA und **WINDAU**

kl. Schlosstr. № 3. I.
Postfach Nr. 304.
Reichsbank-Giro-Konto 25133.

Schlosstrasse № 6.
Postfach Nr. 12.
Reichsbank-Giro-Konto 35807.

Vertretungen

in Libau, St. Petersburg und Reval.

Export und Importspedition, Zollklarirung und Inkasso.

Russisch-Baltisches Lederwerk.

Erste Internationale Ausstellung St. Petersburg 1907 Ehren-Diplom.

Goldene Medaille

Lemsal 1907.

Goldene Medaille

Rostow 1908.

Verwaltung in Riga, kl. Schlosstr. 3, I.
Telegramm-Adresse: Raphael — Riga.
Telefon 407, „ „ „ Postfach 304,
Reichsbank-Giro-Konto 25133.

Fabrik in Pskow.
Telegramm-Adresse: Baltiskomu, Pskow.

Fabriziert:

Mostowje, Juchten, Vaches und Sohlen.

Versicherungs-Gesellschaft
„ROSSIJA"

in St. Petersburg, gegründet 1881.

Grund- und Reserve-Kapitalien 93 000 000 Rubel.

Die Gesellschaft schliesst:

Lebensversicherungen,

nämlich Versicherungen von Kapitalien u. Renten zur Sicherstellung der Familie oder des eigenen Alters (Versicherte Kapitalien am 1. Januar 1913: 315 000 000 Rubel);

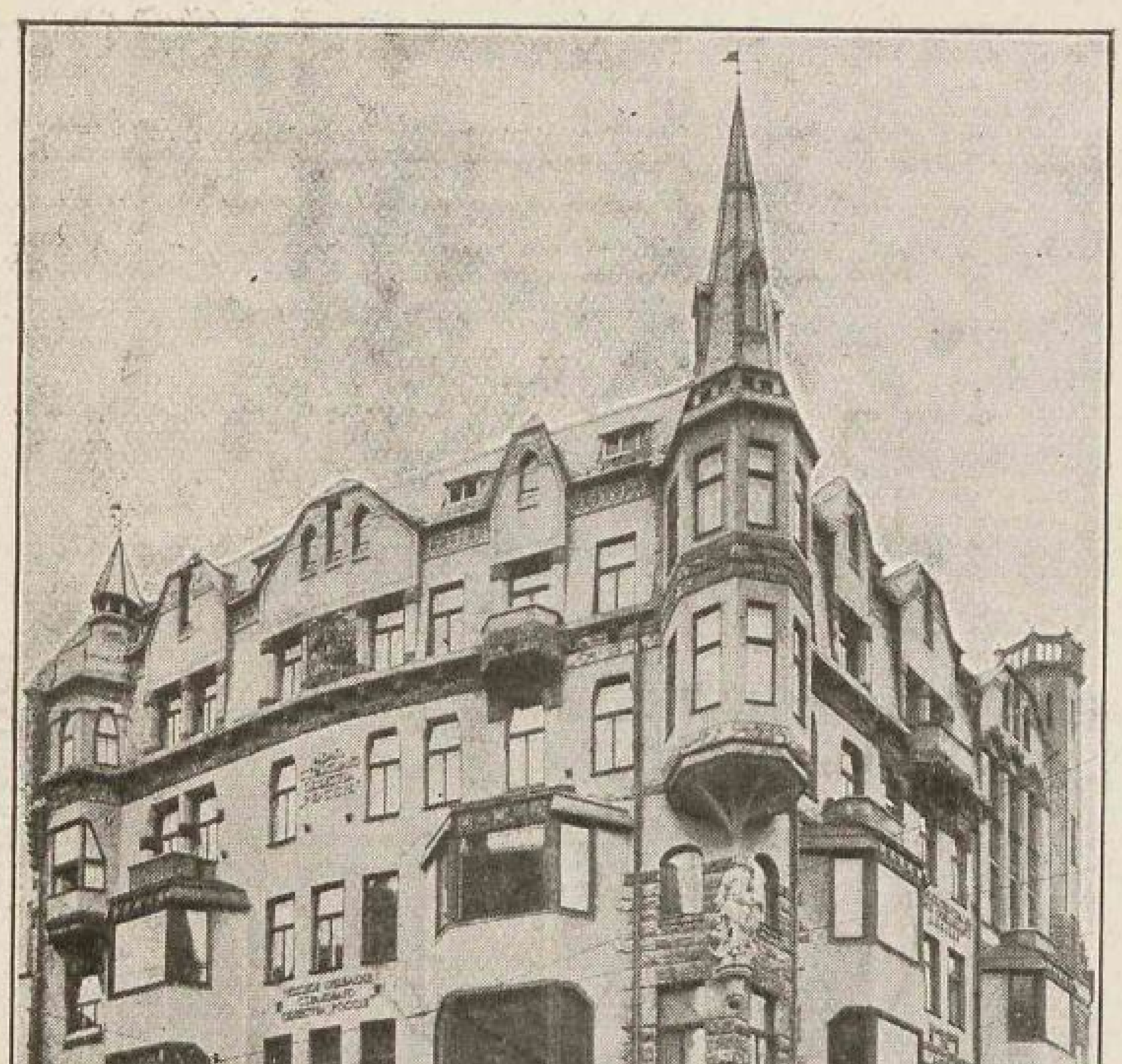

Das Haus der Filiale in Riga, Sandstrasse 1—3.

Feuerversicherungen

aller Art beweglichen und unbeweglichen Eigentums;

Unfallversicherungen

Kollektivversicherungen von Fabrik-Arbeitern und -Beamten, Versicherungen einzelner Personen, Versicherungen von Passagieren;

Automobilversicherungen

gegen Bruch, Feuer und Explosion sowie Haftpflicht und Sachschaden-Versicherung dritten Personen gegenüber;

Transportversicherungen

See-, Fluss- und Land-Transportversicherungen, Versicherungen von Schiffskörpern (Casco);

Valorenversicherungen

Versicherungen von Postwertsendungen;

Glasversicherungen

Versicherungen von Glasgegenständen gegen Bruch und Zerschlagen;

Versicherung gegen Einbruchs-Diebstahl

von beweglichem Eigentume jeglicher Art.

Bisher zahlte die Gesellschaft an Entschädigungen

315 000 000 Rubel.

Nähere Auskünfte über Versicherungen werden erteilt und Anmeldungen entgegengenommen von der Verwaltung in St. Petersburg, Morskaja 37, von der **Filiale Riga, Sandstrasse 1—3,** im eigenen Hause, sowie von den Agenten in allen Städten des Reiches.

☞ Versicherungen von Passagieren gegen Reiseunfälle werden auch auf den Hauptbahnhöfen Russlands abgeschlossen.

КАРЛЪ БАЛКЪ.

2. Abteilung.

КАРЛЪ БАЛКЪ.

Straßen- und Häuserverzeichnisse.

1. Russisch-deutsches Straßenverzeichnis. Seite 401.

2. Deutsch-russisch-lettisches Straßenverzeichnis, mit der Angabe, zu welchem **Friedensrichter-Distrikte** jede Straße und jedes Haus gehört. Seite 404.

3. Lettisch-deutsches Straßenverzeichnis. Seite 410.

4. Verzeichnis der Straßen der Stadt Riga und der daran befindlichen Grundstücke nebst deren **Adreß-**, **Grund-** und **Hypotheken**-Nummern, sowie der Angabe, zu welchem **Polizei**-Stadtteile jede Straße und jedes Haus gehört Seite 413.

Aufgenommen sind nur die bis zum 1. Dezember 1912 in der Krepostbehörde vollzogenen Aufträge.

1. Russisch-deutsches Straßenverzeichnis.

(Redigirt von cand. jur. Chr. Behling).

Аагофская ул. — Aahöfsche Str.
Абаусгофская ул. — Abaushöfsche Str.
Абгульденская ул. — Abguldensche Str.
Августинская ул. — Augustenstr.
Адзельская ул. — Adselsche Str.
Адленская ул. — Adlehnsche Str.
Адольфовская ул. — Adolfstr.
Азуппенская ул. — Asuppensche Str.
Айсвикенская ул. — Aiswickensche Str.
Александровская ул. — Alexanderstr.
Александровскій бульв. — Alexander-Boul.
Алексѣевская ул. — Alexisstr.
Алисовая ул. — Alicenstr.
Аллашская ул. — Allascher Str.
Альбертовская ул. — Albertstr.
Альбертовскій скверъ — Albertus-Square.
Альтауцская ул. — Altautzsche Str.
Альтенбургская ул. — Altenburgsche Str.
Альтмокенская ул. — Altmockensche Str.
Альтонаская ул. — Altonaer Str.
Альтонаская ул., мл. — Altonaer Str., kl.
Альтраденская ул. — Altrahdensche Str.
Альшвангенск. ул. — Allschwangensche Str.
Амальинская ул. — Amalienstr.
Амбарная ул. — Ambarenstr.
I Амбарная часть — I. Ambarenviertel.
II „ „ II. „
III „ „ III. „
Амботенская ул. — Ambothensche Str.
Ангернская ул. — Angernsche Str.
Англиканская ул. — Anglikanische Str.
Андреасгольмъ — Andreasholm.
Андреевская ул. — Andreasstr.
Анненгофская ул. — Annenhöfsche Str.
Аннинская ул. — Annenstr.
Антонинская ул. — Antonienstr.
Априкенская ул. — Apprikensche Str.
Аптекарская ул. — Apothekerstr.
Апусенская ул. — Appusensche Str.
Аренсбургская ул. — Arensburger Str.
Арсенальная ул. — Arsenalstr.
Артиллерійская ул. — Artilleriestr.
Архитекторская ул. — Architektenstr.
Асситенская ул. — Assitensche Str.
Астеровая ул. — Asternstr.
Атгазенская дор. — Atgasenscher Weg.
Атласская ул. — Atlasstr.
Ауэрмюндская ул. — Auermündsche Str.
Баластная дамба — Ballastdamm.
Баластный переулокъ — Ballaststr., kl.
Балдонская ул. — Baldohnsche Str.
Балтійскій переулокъ — Baltische Str.
Банная ул. — Badstubenstr.
Барсучья ул. — Dachsstr.
Бартауская ул. — Bartausche Str.
Бастіонный бульв. — Bastei-Boul.
Батарейная ул. — Batteriestr.
Бауская ул. — Bauskesche Str.
Башенная ул. — Turmstr.
Белленгофская ул. — Bellenhöfsche Str.
Бененская ул. — Behnensche Str.
Бергсгофская ул. — Bergshöfsche Str.
Берзонская ул. — Bersohnsche Str.
Березовая ул. — Birkenstr.
Беренгофская ул. — Bärenhöfsche Str.
Биккернская ул. — Bickernsche Str.
Биркенгофская ул. — Birkenhöfsche Str.
Бобовая ул. — Bohnenstr.
Бобровая ул. — Biberstr.
Богадѣльный выѣздъ — Stifts-Ausfahrt.
Больдерааская ул. — Bolderaaer Str.
Больдерааская ул., мл. — Bolderaaer Str., kl.
Болотная ул. — Moorstr.
Бочарная ул. — Böttcherstr.
Бремерская ул. — Bremerstr.
Брусовый переулокъ — Brussenstr.
Булленская ул. — Bullensche Str.
Бухтовая ул. — Buchtstr.
Вагонная ул. — Waggonstr.
Важенная ул. — Wagestr.
Ваза ул. — Wasa Str.
Валентиновская ул. — Valentinstr.
Валкская ул. — Walksche Str.
Вальтеровская ул. — Walterstr.
Вейсенгофская ул. — Weißenhöfsche Str.
Венденская ул. — Wendensche Str.
Верроская ул. — Werrosche Str.
Верхняя ул. — Obere Str.
Виленская ул. — Wilnasche Str.

Виндавская ул. — Windauer Str.
Вирцавская ул. — Würzausche Str.
Визби Проспектъ — Wisby Prospekt.
Висмарская ул. — Wismar Str.
Витебская ул. — Witebsker Str.
Водопроводная ул. — Kunststr.
Водяная ул. — Wasserstr.
Вологодская ул. — Wologdasche Str.
Вольгундская ул. — Wolgundsche Str.
Волчья ул. — Wolfsstr.
Вольмарская ул. — Wolmarsche Str.
Воробьиная ул. — Sperlingstr.
Воронежская ул. — Woronesher Str.
Вспомогательная ул. — Hilfsstr.
Восточный переулокъ — Oststraße.
Выгонная дамба — Weidendamm.
Вѣсовая ул. — Schalstr.
Вѣтряная ул. — Windstr.
Вяземская ул. — Wjäsmasche Str.
Вятская ул. — Wjätkasche Str.

Гавриловская ул. — Gabrielstr.
Гагенсбергская ул. — Hagensberger Str.
Газенгольмская набережная — Hasenholmsches Ufer.
Гаманская ул. — Hamannstr.
Гамбургская ул. — Hamburgerstr.
Ганзейская ул. — Hansa Str.
Гапсальская ул. — Hapsaler Str.
Гарраская ул. — Harras Str.
Гвоздичная ул. — Nelkenstr.
Генриховская ул. — Heinrichstr.
Георгіевская ул. — Georgenstr.
Гердерова площадь — Herderplatz.
Германская ул. — Hermannstr.
Гермелингсгофская ул. — Hermelingshöfsche Str.
Гертрудинская ул. — Gertrudstr.
Гильдейская ул. — Gildstubenstr.
Гильхенская ул. — Hilchenstr.
Гимнастическій пер. — Turnerstr
Гимнастическая ул. — Gymnastikstr.
Гипсовая ул. — Gypsstr.
Глиняная ул. — Lehmstr.
Глухой переулокъ — Sackgasse.
Гоголевская ул. — Gogolstr.
Голубиная ул. — Taubenstr.
Гольдингенская ул. — Goldinger Str.
Гольстенгофская ул. — Holstenhöfsche Str.
Гоппенгофская ул. — Hoppenhofsche Str.
Горная ул. — Bergstr.
Гороховая ул. — Erbsenstr.
Госпитальная ул. — Hospitalstr.
Господская ул. — Herrenstr.
Гравенгофская ул. — Gravenhöfsche Str.
Гражданская ул. — Bürgerstr.
Граничная ул. — Grenzstr.
Грантовая ул. — Grandstr.
Грачевая ул. — Rabenstr.
Гребенщиковская ул. — Grebenschtschikowstraße.
Гривенская ул. — Griwasche Str.
Григорьевская ул. — Gregorstr.
Гробинская ул. — Grobinsche Str.
Гродненская ул. — Grodnosche Str.
Гротенская ул. — Grotenstr.
Грѣшная ул. — Sünderstr.
Гульбенская ул. — Gulbensche Str.
Густавская ул. — Gustavstr.
Гуттенбергская ул. — Guttenbergstr.

Давидовская ул. — Davidstr.
Дагденская ул. — Dagdener Str.
Даленская ул. — Dahlensche Str.
Данцигская ул. — Danziger Str.
Двинская набережная. — Dünaufer.
Дворцовая ул. — Palaisstr.
Депкинская ул. — Depkinstr.

Дерптская ул. — Dorpater Str.
Джутовая ул. — Jutestr.
Длинная ул. — Lange Str.
Добленская ул. — Doblensche Str.
Долинная ул. — Talstr.
Домская площадь — Domplatz.
Дондангенская ул. — Dondangensche Str.
Донская ул. — Donsche Str.
Дороѳеинская ул. — Dorotheenstr.
Досчатая ул. — Bretterstr.
Древесная ул. — Baumstr.
Дрейлингская ул. — Dreylingsstr.
Дроббушская ул. — Drobbusche Str.
Дровяная ул. — Holzstr.
Дроздовая ул. — Drosselstr.
Дубовая ул. — Eichenstr.
Дунтенгофская ул. — Duntenhöfsche Str.
Дурбенская ул. — Durbensche Str.
Дѣвичья ул. — Jungfernstr.
Дюнабургская ул. — Dünaburger Str.
Дюнамюндская ул. — Dünamündesche Str.

Евгеніевская ул. — Eugenienstr.
Еврейская ул. — Ebräerstr.
Егельная набережная — Jägel-Ufer.
Екатерининская дамба — Katharinendamm.
Екатерининская ул. — Katharinenstr.
Еленинская ул. — Helenenstr.
Елисаветинская ул. — Elisabethstr.
Епископская ул. — Bischofsstr.

Жаворонная ул. — Lerchenstr.
Желѣзнодорожная ул. — Eisenbahnstr.
Житомірская ул. — Shitomirsche Str.
Журавлиная ул. — Kranichstr.

Заборная ул. — Zaunstr.
Заламандерская ул. — Salamander Str.
Зальвенская ул. — Salwensche Str.
Замитенская ул. — Samitensche Str.
Замковая площадь — Schloßplatz.
Замковая ул. — Schloßstr.
Зассенгофская ул. — Sassenhöfsche Str.
Заячья ул. — Hasenstr.
Звѣздовая ул. — Sternstr.
Зеленая ул. — Grünstr.
Зельбургская ул. — Selburgsche Str.
Зерновая ул. — Kornstr.
Зубатская ул. — Subbathsche Str.
Зуттенская ул. — Suttensche Str.
Зябличій переулокъ — Finkenstr.

Ивановская ул. — Johannisstr.
Ивановскій дворъ — Johannis-Hof.
Ивенская ул. — Iwensche Str.
Известковая ул. — Kalkstr.
Ильинская ул. — Eliasstr.
Инвалидная ул. — Invalidenstr.
Инженерная ул. — Ingenieurstr.
Ирмлауская ул. — Irmlausche Str.

Кавказская ул. — Kaukasische Str.
Казарменная ул. — Kasernenstr.
Казначейская ул. — Kämmereistr.
Калужская ул. — Kalugasche Str.
Кальнецемская ул. — Kalnezeemsche Str.
Каменная ул. — Steinstr.
Канавная ул. — Grabenstr.
Канатная ул. — Reeperstr.
Кандауская ул. — Kandauer Str.
Капсюльная ул. — Kapselstr.
Карловская ул. — Karlsstr.
Карловскій бассейнъ — Karls-Bassin.
Каролининская ул. — Karolinenstr.
Картофельная ул. — Kartoffelstr.
Каткезекельская д. — Katkesekel-Damm.
Католическая ул. — Katholische Str.

Католическій выѣздъ — Katholische Ausfahrt.
Каугернская ул. — Kaugernsche Str.
Кековская ул. — Keckausche Str.
Кельнская ул. — Kölner Str.
Кеммернская ул. — Kemmernsche Str.
Кетлерская ул. — Kettler Str.
Кирпичная ул. — Ziegelstr.
Кишиневская ул. — Kischinewsche Str.
Кишъ-озерная ул. — Stintseestr.
Кишъ-озерная набережня — Stintsee-Ufer.
Кіевская ул. — Kiewsche Str.
Кладбищенская ул. — Kirchhofsstr.
Клингерская ул. — Klingerstr.
Клюверсгольмская Набережная — Klüversholmuferstr.
Клюверская ул. — Klüverstr.
Ключевая ул. — Sprenkstr.
Ковенская ул. — Kownosche Str.
Коенгольмская ул. — Kojenholmsche Str.
Кожевенная ул. — Gerberstr.
Козачья ул. — Kosakenstr.
Козловая ул. — Bockstr.
Колодезная ул. — Brunnenstr.
Колокольная ул. — Glockenstr.
Конвентъ Св. Духа — Konvent z. heil Geiste.
Кондратьевская ул. — Konradstr.
Конная ул. — Pferdestr.
Конный переулокъ — Pferdestr. kl.
Константиновская ул. — Konstantinstr.
Консульская ул. — Konsulstr.
Конторская ул. — Kontorstr.
Конюшенная ул. — Marstallstr.
Конюшенный переулокъ — Stallstr.
Корабельная ул. — Schiffsstr.
Королевская ул. — Königsstr.
Коронная ул. — Kronenstr.
Короткій переулокъ — Kurze Str.
Корчемный переулокъ — Krugstr.
Костромская ул. — Kostromasche Str.
Красильная ул. — Färberstr.
Красная Двина — Rote Düna.
Красная ул. — Rote Str.
Кремонская ул. — Kremonsche Str.
Кресслерская ул. — Kreßlerstr.
Крестовая ул. — Kreuzstr.
Крузенгофская ул. — Krusenhöfsche Str.
Крутой переулокъ — Steile Str.
Крюднера дамба — Krüdeners Damm.
Крыловая ул. — Flügelstr.
Крѣпостная ул. — Wallstr.
Кузнечная ул. — Schmiedestr.
Кукушкиная ул. — Kuckuckstr.
Кукшская ул. — Kuckscher Str.
Купальный переулокъ — Badestr.
Купеческая ул. — Kaufstr.
Курляндская ул. — Kurische Str.
Курмановская ул. — Kurmanowstr.
Кустарная ул. — Strauchstr.

Лабораторная ул. — Laboratoriumstr.
Лагерная ул. — Lagerstr.
Лазаретная ул. — Lazarettstr.
Лайдзенская ул. — Laidsensche Str.
Ламбертская ул. — Lambert Str.
Лаппирская ул. — Lappiersche Str.
Ласенская ул. — Lassensche Str.
Ласточковая ул. — Schwalbenstr.
Лаунекальнская ул. — Launekalnsche Str.
Лаутернская ул. — Lauternsche Str.
Латышская ул. — Lettenstr.
Лебединая ул. — Schwanenstr.
Лембургская ул. — Lemburgsche Str.
Лемзальская ул. — Lemsalsche Str.
Ленцовая ул. — Lenzstr.
Лермонтовская ул. — Lermontowstr.
Лестенская ул. — Lestensche Str.

Либавская ул. — Libauerstr.
Лифляндская ул. — Livenstr.
Лидернская ул. — Liderusche Str.
Линденгофская ул. — Lindenhoffche Str.
Линейная ул. — Linienstr.
Липовый переулокъ — Lindenstr.
Лисій переулокъ — Fuchsstraße.
Лиственная ул. — Laubstraße.
Литовская ул. — Littausche Str.
Лодочный ереулокъ — Kahnstr.
Лопатная ул. — Spatenstr.
Лоцманская ул. — Lootsenstr.
Лубанская ул. — Lubahnsche Str.
Лубессернская ул. — Lubessernsche Str.
Луговая ул. — Wiesenstr.
Луизенская ул. — Luisenstr.
Лукинская — Lukasstr.
Луттрингенская ул. — Luttringer Str.
Львиная ул. — Löwenstr.
Лѣсная ул. — Waldstr.
Лѣтная ул. — Sommerstr.
Любекская ул. — Lübecker Str.
Людвигская ул. — Ludwig Str.
Люнебургская ул. — Lüneburgei Str.

Майская ул. — Maistr.
Максенская ул. — Maxenst.
Малярная ул. — Malerstr.
Маргаритинская ул. — Margaretenstr.
Маріенбургская ул. — Marienburger Str.
Маріинская ул. — Marienstr.
Маріинско-мельничная ул. — Marienmühlenstr.
Марковская ул. — Markusstr.
Мартыновская ул. — Martinstr.
Мартынсгофская ул. — Martinshöffche Str.
Марѳинская ул. — Marthastr.
Мастерская ул. — Meisterstr.
Матвѣевская ул. — Matthäistr.
Матросская ул. — Matrosenstr.
Мачтовая ул. — Mastenstr.
Машинная ул. — Maschinenstr.
Медвѣжья ул. — Bärenstr.
Медовая ул. — Honigstr.
Мезотенская ул. — Mesothensche Str.
Мейнгардская ул. — Meinhardstr.
Мелочный переулокъ. — Kramerstr.
Мельничная ул. — Mühlenstr.
Мемельская ул. — Memeler Str.
Мирная ул. — Friedensstr.
Митавская ул., стар. — Mitauer Str., alte.
Митавское шоссе. — Mitauer Chaussée.
Михайловская ул. — Michaelstr.
Можжевеловая ул. — Wachholderstr.
Молодецкая ул. — Burschenstr.
Молотковый переулокъ. — Hammerstr.
Молочная ул. — Milchstr.
Монастырская ул. — Klosterstr.
Монашеская ул. — Mönchenstr.
Монетная ул. — Münzstr.
Мордорфская ул. — Moordorfsche Str.
Морицкая ул. — Moritzstr.
Московская ул. — Moskauer Str.
Мостковая ул. — Stegstr.
Мостовая ул. — Brückenstr.
Моховая ул. — Moosstr.
Мукенгольмская ул. — Muckenholmsche Str.
Мурничная ул. — Maurerstr.
Мызная ул. — Hofesstr.
Мыльная ул. — Seifenstr.
Мюльграбенская ул. — Mühlgrabener Str.
Мюльграбенская дор. — Mühlgrab. Weg.
Мясницкая ул. — Küterstr.

Наббенская ул. — Nabbensche Str.
Набатная ул. — Allarmstr.
Набережная ул. — Uferstr.
Наковальная ул. — Ambosstr.
Нарвская ул. — Narwasche Str.
Наслѣдника бульв. — Thronfolger-Boul.
Невская ул. — Newastr.
Нейбадская ул. — Neubad-Str.
Нейгофская ул. — Neuhöffche Str.
Нейгофъ; I линія — Neuhof; I. Linie.
Нейенбургская ул. — Neuenburgsche Str.
Неймокенская ул. — Neumockensche Str.
Николаевская ул. — Nikolaistr.
Новая ул. — Neustr.
Нордексгофская ул. — Nordeckshöffche Str.
Нуммерсгофская ул. — Nummershöffche Str.
Нурмгузенская ул. — Nurmhusensche Str.

Обойная ул. — Tapetenstr.
Огерская ул. — Ogerstr.
Озерная ул. — Seestr.
Олайская ул. — Olaische Str.
Оливенская ул. — Olivenstr.
Ольгіевская ул. — Olgastr.
Ольховая ул. — Erlenstr.
Органный переулокъ — Orgelstr.
Орлиная ул. — Adlerstr.
Оружейная ул. — Waffenstr.
Орѣховая ул. — Nußstr.
Осиновая ул. — Espenstr.
Оскаровская ул. — Oskarstr.
Островская ул. — Holmstr.
Оттонская ул. — Ottostr.
Офицерская ул. — Offizierstr.
Охотничья ул. — Jägerstr.

Пакгаузная ул. — Packhausstr.
Палатная ул. — Zeltstr.
Палисадная ул. — Palissadenstr.
Пальмовая ул. — Palmstr.
Парковая ул. — Parkstr.
Паровая ул. — Dampfstr.
Пароходная ул. — Dampfbootstr.
Парусная ул. — Segelstr.
Пастушья ул. — Hirtenstr.
Паулуччи ул. — Pauluccistr.
Пашенная ул. — Ackerstr.
Пейтауская ул. — Peitaustr.
Пекарная ул. — Bäckereistr.
Пекарская ул. — Bäckerstr.
Пензаская ул. — Pensaer Str.
Пернигельская ул. — Pernigelsche Str.
Перновская ул. — Pernauer Str.
Песочная ул. — Sandstr.
Петербургское шоссе — Petersb. Chaussée.
Петергольмская ул. — Peterholmsche Str.
Петро-Павловская ул. — Peter-Paulsstr.
Петро-церковная ул. — Petri-Kirchenstr.
Петро-церковн. площадь. — Petri-Friedhof.
Печная ул. — Kalkofenstr.
Печной переулокъ. — Ofenstr.
Пивоварная ул. — Brauerstr.
Пиленгофская ул. — Piehlenhöffche Str.
Пилигримская ул. — Pilgerstr.
Пильная ул. — Sägerstr.
Пильтенская ул. — Piltensche Str.
Пинкенгофская ул. — Pinkenhöffche Str.
Писарская ул. — Schreiberstr.
Піонерная ул. — Pionierstr.
Плавучья ул. — Schwimmstr.
Планковая ул. — Plankenstr.
Плескодальская ул. — Pleskodahlsche Str.
Плеттенбергская ул. — Plettenberg Str.
Плодовая ул. — Obststr.
Подерааская ул. — Poderaasche Str.
Подмастерская ул. — Gesellenstr.
Покровская ул. — Pokrowstr.
Полангенская ул. — Polangensche Str.
Полевая ул. — Feldstr.
Полковая ул. — Regimentsstr.
Полоцкая ул. — Polotzker Str.
Полтавская ул. — Poltawasche Str.
Попова ул. — Popowstr.
Поперечная ул. (Шульценгофъ) — Querstr (Schulzenhof).
Портовая ул. — Hafenstr.
Порховская ул. — Porchower Str.
Почтовая ул. — Poststr.
Пріютская ул. — Asylstr.
Продольный переулокъ — Längsstr.
Прокатная ул. — Walzwerkstr.
Променадная ул. — Promenadenstr.
Промышленная ул. — Industriestr.
Прудовая ул. — Teichstr.
Псковской переулокъ — Pleskauer Str.
Птичья ул. — Vogelstr.
Пушечная ул. — Kanonenstr.
Пушкина бульваръ — Puschkin-Boulevard.
Пчельная ул. — Bienenstr.

Раденская ул. — Rahdensche Str.
Раковый переулокъ — Krebsstr.
Ранкова дамба — Rancksdamm.
Ратушная площадь — Rathausplatz.
Рауденская ул. — Raudensche St.
Ревельская ул. — Revaler Str.
Резиновая ул. — Gummistr.
Реймерская ул. — Reimersstr.
Реймерсгофская ул. — Reimershöffche Str.
Рельсовая ул. — Schienenstr.
Ремтенская ул. — Remtensche Str.
Реформатская ул. — Reformirte Str.
Ризинговая ул. — Risingstr.
Рингенбергская ул. — Ringenbergsche Str.
Рингенская ул. — Ringensche Str.
Риндзельнская ул. — Rindselnsche Str.
Роденбургская ул. — Rodenburgsche Str.
Роденпойская ул. — Rodenpoiserstr.
Розовый переулокъ — Rosenstr.
Романовская ул. — Romanowstr.
Россійская ул. — Reußische Str.
Рудольфовская ул. — Rudolfstr.
Руенская ул. — Rujensche Str.
Румпенгофская ул. — Rumpenhöffche Str.
Руновская ул. — Runoer Str.
Руссовская ул. — Russowstr.
Рутернская ул. — Ruhternsche Str.
Рущауская ул. — Ruzausche Str.
Руэнтальская ул. — Ruhenthalsche Str.
Рыбачья ул. — Fischerstr.
Рыночная ул. — Marktstr.
Рыцарская ул. — Ritterstr.
Рѣзницкая ул. — Scharrenstr.
Рѣпная ул. — Rübenstr.
Рѣчная ул. — Bachstr.
Рязанская ул. — Rjäsansche Str.

Садовая ул. — Gartenstr.
Садовниковская ул. — Sadownikowstr.
Саксонская ул. — Sachsenstr.
Сальный переулокъ — Speckstr.
Самсонская ул. — Samson Str.
Саперная ул. — Sappeurstr.
Сапожная ул. — Schuhmacherstr.
Саратовская ул. — Saratowsche Str.
Сарайная ул. — Scheunenstr.
Сасмакенская ул. — Saßmackensche Str.
Саукенская ул. — Saukensche Str.
Сборная ул. — Münstereistr.
Сельдяной переулокъ. — Heringsstr.
Семеновская ул. — Simonstr.
Сергѣевская ул. — Sergejew Str.
Сессауская ул. — Sessausche Str.
Сиротская ул. — Waisenstr.
Скворцовый переулокъ — Staarstr.
Складочная ул. — Stapelstr.
Скотобойная ул. — Schlachthausstr.
Славянская ул. — Slawenstr.
Смоленская ул. — Smolensker Str.
Соединительная ул. — Kommunikationsstr.
Соколиная ул. — Falckenstr.

Солдатская ул. — Soldatenstr.
Солитюдская ул. — Solitüdenstr.
Сосновая ул. — Kiefernstr.
Софійская ул. — Sophienstr.
Спаренская ул. — Spahrensche Str.
Спаржевая ул. — Spargelstr.
Спасо-церковная ул. — Jesuskirchenstr.
Спиргенская ул. — Spirgensche Str.
Средняя ул. — Mittelstr.
Стаббенская ул. — Stabbensche Str.
Сталелитейная ул. — Stahlgießereistr.
Старый городъ — Altstadt.
Старый переулокъ. — Altstr.
Станціонная ул — Stationsstr.
Стеклянная ул. — Glasstr.
Стокгольмская ул. — Stockholmer Str.
Столбовая ул. — Säulenstr.
Стразденгофская ул. — Straſdenhöfsche Str.
Стрезовская ул. — Stresowstr.
Струговой переулокъ — Strusenstr.
Структорская ул. — Structorstr.
Стрѣлковая ул. — Schützenstr.
Суворовская ул. — Suworowstr.
Сучьевая ул. — Aststr.
Сѣверная ул. — Nordstr.
Сѣнной переулокъ — Heustr.
Сѣточная ул. — Netzstr.

Тальсенская ул. — Talsensche Str.
Тамбовская ул. — Tambowsche Str.
Таможенная ул. — Zollstr.
Тверская ул. — Twersche Str.
Театральная ул. — Theaterstr.
Театральный бульв. — Theater-Boul.
Терезинская ул. — Theresenstr.
Тильзитская ул. — Tilsiter Str.
Тимоѳеевская ул. — Timotheusstr.
Ткацкая ул. — Weberstr.
Тодлебена бульв. — Todleben-Boul.
Торгельская ул. — Torgelsche Str.
Торфяная ул. — Torfstr.
Травяная ул. — Grasstr.
Трейденская ул. — Treydensche Str.
Трикатенская ул. — Trikatensche Str.
Троицкая ул. — Trinitatisstr.

Тузова переулокъ — Tusowstr.
Туккумская ул. — Tuckumer Str.
Тульская ул. — Tulasche Str.
Тургеневская ул. — Turgenjewstr.
Тюремная ул. — Gefängnißstr.
Терингенская ул. — Theringerstr.
Угаленская ул. — Ugahlensche Str.
Угловой переулокъ — Winkelstr.
Угольная ул. — Kohlenstr.
Узкій переулокъ — Schmale Str.
Уленброкская ул. — Ulenbrocksche Str.
Уніонская ул. — Unionstr.

Фабрикантская ул. — Fabrikantenstr.
Феллинская ул. — Felliner Str.
Филиповская ул. — Philippstr.
Флаговая ул. — Flaggenstr.
Фоккенгофская ул. — Fockenhöfsche Str.
Фрауенбургская ул. — Frauenburgsche Str.
Фридрихсгольмская Набережная — Friedrichsholmsches Ufer.
Фридрихская ул. — Friedrichsstr.
Фруктовая ул. — Fruchtstr.

Харьковская ул. — Charkower Str.
Храмовая ул. — Tempelstr.
Христофорская ул. — Christophstr.

Цабельнская ул. — Zabelnsche Str.
Царникауская ул. — Zarnikausche Str.
Царско-садовая ул. — Kaisergartenstr.
Цвѣточная ул. — Blumenstr.
Цементная ул. — Zementstr.
Церковная ул. — Kirchenstr.
Цикорный переулокъ — Zichorienstr.
Цырюльный переулокъ — Barbierstr.

Чайная ул. — Teestr.
Чаячья ул. — Möwenstr.
Черноголовыхъ ул. — Schwarzhäupterstr.
Чижиный переулокъ — Zeisigstr.
Чиновничья ул. — Beamtenstr.

Шавельская ул. — Schaulensche Str.
Шампетерская ул. — Champêtre'sche Str.
Шанцевая ул. — Schanzenstr.

Шарлотинская ул. — Charlottenstr.
Шатровая ул. — Zeltstr.
Шварценгофская ул. — Schwarzenhöfsche Straße.
Школьная ул. — Schulenstr.
Шкунная ул. — Schonerstr.
Шлокская ул. — Schlocksche Str.
Шмарденская ул. — Schmardensche Str.
Шмидтская ул. — Schmidtsche Str.
Шрейенбушъ — Schreyenbusch.
Шрунденская ул. — Schrundensche Str.
Штенденская ул. — Stendensche Str.
Штеттинская ул. — Stettiner Str.
Штральзундская ул. — Stralsunder Str.
Штуббензеская ул. — Stubbenseesche Str.
Шульценгофская ул. — Schulzenhöfsche Str.
Шумная ул. — Lärmstr.

Эбельсгофская ул. — Ebeshöfsche Str.
Эбельсгофская дор. — Ebelshöfscher Weg.
Эдваленская ул. — Edwahlensche Str.
Эдуардовская ул. — Eduardstr.
Эзельская ул. — Oeseler Str.
Экауская ул. — Eckausche Str.
Эльбинская ул. — Elbinger Str.
Эльвирская ул. — Elviren-Str.
Эммаская ул. — Emmastr.
Эрнестинская ул. — Ernestinenstr.
Эртельская ул. — Ertellstr.
Эссенгофская ул. — Essenhöfsche Str.
Эссернская ул. — Essernsche Str.
Эстонская ул. — Ehstenstr.

Юльевская ул. — Juliusstr.
Юрьевскій переулокъ — Jurjewer Str.

Якобштадтская ул. — Jakobstädtische Str.
Яковлевская ул. — Jakobsstr.
Якорная ул. — Ankerstr.
Ямская ул. — Fuhrmannsstr.
Ярославская ул. — Jaroslawsche Str.
Ястребный переулокъ — Habichtstr.

Ѳоминская ул. — Thomasstr.

2 Deutsch-russisch-lettisches Straßenverzeichnis.

Friedensrichter-Distrikt.

20 Aahöfsche Str. — Аагофская ул. — Ahdaschu m. eela.
9 Abaushöfsche Str. — Абаусгофск. ул. — Abawas muisch. eela.
9 Abguldensche Str. — Абгульденская ул. — Abguldes eela.
9 Ackerstr. — Пашенная ул. — Tihruma eela.
9 Adlehnsche Str. — Адленская ул. — Adleenas eela.
Adlerstr. — Орлиная ул. — Ehrgła eela.
10 № 2—14.
19 № 16—24.
20 Adolfstr. — Адольфовская ул. — Adolfa eela.
20 Adselsche Str. — Адзельская ул. — Gaujenes m. eela.
9 Aiswickensche Str. — Айсвикенская ул. — Aiswiku eela.
12 Albertstr. — Альбертовская ул. — Alberta eela.
1 Albertus-Square — Альбертовскій скверъ — Alberta skwera.
11 Alexander-Boul. — Александровскій бульв. — Aleksandra b.
Alexanderstr. — Александровская ул. — Aleksandra eela.
11 № 1—51 und 2—48.
4 № 53—171 und 50—192.
19 № 194 und 196.
20 Alexisstr. — Алексѣевская ул. — Alekscha eela.
8 Alicenstr. — Алисовая ул. — Alises eela.
1 Allarmstr. — Набатная ул. — Alarma eela.
20 Allascher Str. — Аллашская ул. — Allaschu muisch. eela.
9 Alschwanger Str. — Алшвангенская ул. — Alschwangas eela.
9 Altauzer Str. — Альтауцская ул. — Wezauzes eela.
9 Altenburgsche Str. — Альтенбургская ул. — Wezpils eela.
9 Altmockensche Str. — Альтмокенская ул. — Wezmokas eela.

Friedensrichter-Distrikt.

9 Altonaer Str. — Альтонаская ул. — Altonawas eela.
9 kl. Altonaer Str. — мл. Альтонаск. ул. — masâ Altonaw. eela.
9 Altrahdensche Str. — Альтраденская ул. — Wezfaules eela.
1 Altstadt — Старый городъ — Wezpilsehta.
8 Altstr. — Старый переулокъ — Wezâ eela.
9 Amalienstr. — Амальинская ул. — Amalijas eela.
3 Ambarenstr. — Амбарная ул. — Spihkeru eela.
3 1. Ambaren-Viertel. — 1. амбарн. кварт. — 1. Spihkeru eez.
3 2. Ambaren-Viertel. — 2. амбарн. кварт. — 2. Spihkeru eez.
3 3. Ambaren-Viert. — 3. амбарн. кварт. — 3. Spihkeru eez.
20 Ambosstr. — Наковальная ул.* — Laktas eela.
8 Ambothensche Str. — Амботенская ул. — Embotes eela.
12 Andreasstr. — Андреевская ул. — Andreja eela.
9 Angernsche Str. — Ангернская ул. — Engures eela.
2 Anglikanische Str. — Англиканская ул. — Anglikaneeschu eela.
9 Ankerstr. — Якорная ул. — Enkura eela.
4 Annenstr. — Аннинская ул. — Annas eela.
8 Annenhöfsche Str. — Анненгофская ул. — Annasmuischas eela.
12 Antonienstr. — Антонинская ул. — Antonijas eela.
20 Apothekerstr. — Аптекарская ул. — Apteekeru eela.
9 Appricken sche Str. — Априкенская ул. — Apriku eela.
8 Appusensche Str. — Апусенская ул. — Apuſenes eela.
11 Architektenstr. — Архитекторская ул. — Arkitektu eela.
20 Arensburger Str. — Аренсбургская ул. — Arenburgas eela.
2 Arsenalstr. — Арсенальная ул. — Arsenała eela.

Friedensrichter-Distrikt.

Artilleriestr. — Артиллерiйская ул. — Artilerijas eela.
4 № 1—15 und 2—18.
10 № 17—73 und 20—70.
9 Assietensche Str. — Асситенская ул. — Asites eela.
8 Aststr. — Сучьевая ул. — Saru eela.
9 Asternstr. — Астеровая ул. — Asteres eela.
9 Asuppensche Str. — Азупенская ул. — Aisupes eela.
20 Asylstr. — Прiютская ул — Patwerksmes eela.
9 Atgasenscher Weg — Атгазенская дорога — Atgasenes zelsch.
20 Atlasstr. — Атласская ул. — Atlases eela.
9 Auermündsche Str. — Ауэрмюндская ул. — Auru muischas eela.
19 Augustenstr. — Августинская ул. — Augustes eela.
20 Bachstr. — Рѣчная ул. — Upes eela.
9 Badestr. — Купальный переулокъ — Bahdes eela.
6 Badstubenstr. — Банная ул. — Pirts eela.
8 Bäckerstr. — Пекарская ул. — Bekeru eela.
4 Bäckereistr. — Пекарная ул. — Bekerejas eela.
20 Bärenstr. — Медвѣжья ул. — Lahtschu eela.
20 kl. Bärenstr. — мл. Медвѣжья ул. — masa Lahtschu eela.
19 Bärenhöfsche Str. — Беренгофская ул. — Berenhofas eela.
8 Baldohnsche Str. — Бальдонская ул. — Baldones eela.
9 Ballastdamm — Баластная дамба — Balastdambis.
9 Ballaststr., kl. — Баластный переулокъ — Balasta eela, masa.
7 Baltische Str. — Балтiйская ул. — Baltijas eela.
6 Barbierstr. — Цырюльный переулокъ — Balbeeru eela.
8 Bartausche Str. — Бартауская ул. — Bartawas eela.
2 Bastei-Boul. — Бастiонный бульв. — Bastaja bulwaris.
9 Batteriestr. — Батарейная ул. — Baterijas eela.
9 Baumstr. — Древесная ул. — Koku eela.
9 Bauskesche Str. — Бауская ул. — Bauskas eela.
9 kl. Bauskesche Str. — мл. Бауская ул. — masa Bauskas eela.
20 Beamtenstr. — Чиновничья ул. — Eerehdnu eela.
8 Behnensche Str. — Бененская ул. — Behnes eela.
20 Bellenhöfsche Str. — Белленгофск. ул. — Bellumuischas eela.
19 Bergstr. — Горная ул. — Kalnu eela.
7 Bergstr., kleine — Горная ул., малая — Kalnu eela, masa.
20 Bergshöfsche Str. — Берггофская ул. — Berges muisch. eela.
19 Bersohnsche Str. — Берзонская ул. — Behrsones m. eela.
8 Biberstr. — Бобровая ул. — Bebru eela.
19 Bickernsche Str. — Биккернская ул. — Bikerneeku eela.
9 Bienenstr. — Пчельная ул. — Bischu eela.
9 kl. Bienenstr. — мл. Пчельная ул. — masa Bischu eela.
20 Birkenhöfsche Str. — Биркенгофская ул. — Behrsu m. eela.
9 Birkenstr. — Березовая ул. — Behrsu eela.
2 Bischofsstr. — Епископская ул. — Bihskapu eela.
2 kl. Bischofsstr. — мл. Епископская ул. — masa Biskapu eela.
9 Blumenstr — Цвѣточная ул. — Puku eela.
20 Bockstr. — Козловая ул. — Ahschu eela.
1 Böttcherstr. — Бочарная ул. — Muzeneeku eela.
9 Bohnenstr. — Бобовая ул. — Pupu eela.
8 Bolderaaer Str. — Больдерааская ул. — Bolderajas eela.
8 kl. Bolderaaer Str. — мл. Больдерааская ул. — masa Bolderajas eela.
2 Brauerstr. — Пивоварная ул. — Bruhweru eela.
2 kl. Brauerstr. — мл. Пивоварная ул. — masa Bruhweru eela.
2 Bremerstr. — Бремерская ул. — Brehmeeschu eela.
9 Bretterstr. — Досчатая ул. — Dehku eela.
20 Brückenstr. — Мостовая ул. — Tilta eela.
11 Brunnenstr. — Колодезная ул. — Aku eela.
9 Brussenstr. — Брусовой переулокъ — Brussu eela.
9 Buchtstr. — Бухтовая ул. — Buchtes eela.
9 Bürgerstr. — Гражданская ул. — Pilsonu eela.
8 Bullensche Str. — Булленская ул. — Bulku muischas eela.
8 kl. Bullensche Str. — мл. Булленск. ул. — masa Bulku m. eela.
8 Burschenstr. — Молодецкая ул. — Burschu eela.
8 Champêtresche Str. — Шампетерская ул. — Schampetera eela.
7 Charkower Str. — Харьковская ул. — Karkowas eela.
Charlottenstr. — Шарлотинская ул. — Scharlotes eela.
4 № 1—11 und 2—14.
20 № 15—19 und 16—64.
8 Christofstr. — Христофорская ул. — Kristapa eela.
9 Dachsstr. — Барсучья ул. — Ahpschu eela.
9 Dagdener Str. — Дагденская ул. — Dagdenes eela.
9 Dahlensche Str. — Даленская ул. — Doles muischas eela.
8 Dampfbootstr. — Пароходная ул. — Twaikonu eela.
20 Dampfstr. — Паровая ул. — Twaika eela.

Friedensrichter-Distrikt.

20 Danziger Str. — Данцигская ул. — Danzigas eela.
8 Davidstr. — Давидовская ул. — Dawida eela
9 Depkinstr. — Депкина ул. — Depkina eela.
9 Doblensche Str. — Добленская ул. — Dobeles eela.
2 Domplatz — Домская площадь — Domes laukums.
8 Dondangensche Str. — Дондангенская ул. — Dundagas eela.
7 Donsche Str. — Донская ул. — Donas eela.
9 Dorotheenstr. — Дороѳеинская ул. — Dorotejas eela.
Dorpater Str. — Дерптская ул. — Tehrbatas eela.
11 № 1—55 und 2—60.
4 № 57—101 und 62—88.
8 Dreylingstr. — Дрейлингская ул. — Dreilinu eela.
9 Drobbuschsche Str — Дроббушская ул. — Drobbuschu eela.
9 Drosselstr. — Дроздовая ул. — Strasdu eela.
Dünaburger Str. — Дюнабургская ул. — Dinaburgas eela.
7 № 1—15 und 2—26.
19 № 17—57 und 28—76.
8 Dünamündesche Str. — Дюнамюндская ул. — Dinamindes eela.
2 Dünaufer — Двинская набережная — Daugawas krasts.
20 Duntenhöfsche Str. — Дунтенгофская ул. — Duntes muisch. eela
8 Durbensche Str. — Дурбенская ул. — Durbes eela.
9 Ebelshöfsche Str. — Эбельсгофская ул. — Ebeku muischas eela.
9 Ebelshöfscher Weg. — Эбельсгофск. дорога. — Ebeku m. zelsch.
7 Ebräerstr. — Еврейская ул. — Ebreju eela.
8 Eckausche Str. — Экауская ул. — Eezawas eela.
12 Eduardstr. — Эдуардовская ул. — Eduarda eela.
8 Edwahlensche Str. — Эдваленская ул. — Ehdales eela.
7 Ehstenstr. — Эстонская ул. — Igaunu eela.
20 Eichenstr. — Дубовая ул. — Osolu eela.
20 kl. Eichenstr. — м. Дубовая ул. — masa Osolu eela.
9 Eisenbahnstr. — Желѣзнодорожная ул. — Dselszela eela.
20 Elbinger Str — Эльбингская ул. — Elbingas eela.
Eliasstr. — Ильинская ул. — Elijas eela.
3 № 1—11 und 2—22.
6 № 13—23 und 24—28.
Elisabethstr. — Елисаветинская ул. — Elisabetes eela.
12 № 2—14 und 1—47.
11 № 16—20 und 49—79.
3 № 22—24 und 81—101.
8 Elviren Str. — Эльвирская ул. — Elwires eela.
8 Emmastr. — Эммаская ул. — Emmas eela.
20 Erbsenstr. — Гороховая ул. — Sirnu eela.
20 Erlenstr. — Ольховая ул. — Alkschnu eela.
8 Ernestinenstr. — Эрнестинская ул. — Ernestines eela.
9 Ertellstr. — Эртельская ул. — Erteka eela.
20 Espenstr. — Осиновая ул. — Apses eela.
8 Essenhöfsche Str. — Эссенгофская ул. — Esenhofas eela.
8 Essernsche Str. — Эссернская ул. — Esarmuischas eela.
8 Eugenienstr. — Евгенiевская ул. — Eischenijas eela.
8 Fabrikantenstr. — Фабрикантская ул. — Fabrikantu eela.
10 Färberstr. — Красильная ул. — Krahsotaju eela
4 Falckenstr. — Соколиная ул. — Wanagu eela.
4 kl. Falckenstr. — мл. Соколиная ул. — masa Wanagu eela.
19 Feldstr. — Полевая ул. — Lauka eela.
12 Felliner Str. — Феллинская ул. — Wilandes eela.
9 Finkenstr. — Зябличiй переулокъ — Schubites eela.
9 Fischerstr. — Рыбачья ул. — Swejneeku eela.
9 Flaggenstr. — Флаговая ул. — Karogu eela.
9 Flügelstr. — Крыловая ул. — Spahrnu eela.
9 kl. Flügelstr. — мл. Крыловая ул. — masa Spahrnu eela.
9 Fockenhöfsche Str. — Фоккенгофск. ул. — Bukaischu muisch. eela
8 Frauenburgsche Str. — Фрауенбургская ул. — Saldus eela.
4 Friedensstr. — Мирная ул. — Meera eela.
9 Friedrichsholmsches Ufer — Фридрихсгольмская набережная. — Jumprawas salas krastmala.
7 Friedrichsstr. — Фридрихская ул. — Fridrika eela.
9 Fruchtstr. — Фруктовая ул. — Augku eela.
20 Fuchsstr. — Лисiй пер. — Lapsas eela.
8 Fuhrmannsstr. — Ямская ул. — Fuhrmanu eela.
7 Gabrielstr. — Гавриловская ул. — Gabrieka eela.
8 Gartenstr. — Садовая ул. — Dahrsa eela.
20 Gefängnißstr. — Тюремная ул. — Zeetuma eela.
12 Georgenstr. — Георгiевская ул. — Jurga eela.
5 Gerberstr. — Кожевенная ул. — Ahdgehru eela.
Gertrudstr. — Гертрудинская ул. — Gertrudes eela.
11 № 1—37 und 2—34.

Friedensrichter-Distrikt.

5 № 36—110 und 39—135.
8 Gesellenstr. — Подмастерская ул. — Sekku eela.
2 Gildstubenstr. — Гильдейская ул. — Gildes eela.
20 Glasstr. — Стекляная ул. — Glahschu eela.
8 Glockenstr. — Колокольная ул. — Swanu eela.
3 Gogol-Str. — Гоголевская ул. — Gogola eela.
8 Goldinger Str. — Гольдингенская ул. — Kuldigas eela.
8 kl. Goldinger Str. — мл. Гольдингенск. ул. — m. Kuldigas eela
2 Grabenstr. — Канавная ул. — Grahwju eela.
2 kl. Grabenstr. — мл. Канавная ул. — masa Grahwju eela.
8 Grandstr. — Грантовая ул. — Grantes eela.
9 Grasstr. — Травяная ул. — Sahku eela.
9 Gravenhöffsche Str. — Гравенгофская ул. — Grahwju muischas eela.
7 Grebenschtschikowstr. — Гребенщиковская ул. — Grebenschtschikowa eela.
8 Gregorstr. — Григорьевская ул. — Gregora eela.
9 Grenzstr. — Граничная ул. — Robeschas eela.
8 Griwasche Str. — Гривенская ул. — Grihwas eela.
9 Grobinsche Str. — Гробинская ул. — Grobinas eela.
8 Grodnosche Str. — Гродненская ул. — Grodnas eela.
8 Grotenstr. — Гротенская ул. — Grotes eela.
12 Grünstr. — Зеленая ул. — Sala eela.
9 Gulbensche Str. — Гульбенская ул. — Gulbenes eela.
8 Gummistr. — Резиновая ул. — Gumijas eela.
9 Gustavstr. — Густавская ул. — Gustawa eela.
2 Guttenberg Str. — Гутенбергская ул. — Guttenbergas eela.
9 Gymnastikstr. — Гимнастическая ул. — Gimnastikas eela.
9 Gypsstr. — Гипсовая ул. — Gipses eela.
9 Habichtstr. — Ястребный переулокъ — Wanagu eela.
20 Hafenstr. — Портовая ул. — Ostas eela.
8 Hagensberger Str. — Гагенсбергская ул. — Ahgenskalna eela.
8 Hamannstr. — Гаманская ул. — Hamana eela.
20 Hamburger Str. — Гамбургская ул. — Hamburgas eela.
9 Hammerstr. — Молотковый переулокъ — Ahmura eela.
12 Hansastr. — Ганзейская ул. — Hansas eela.
20 Hapsaler Str. — Гапсальская ул. — Hapsalas eela.
20 Harras Str. — Гарраская ул. — Harrasa eela.
9 Hasenholmsches Ufer — Газенгольмская набережная — Saku salas krastmala.
10 Hasenstr. — Заячья ул. — Saku eela.
9 Heinrichstr. — Генриховская ул. — Indrika eela.
Helenenstr. — Еленинская ул. — Helenes eela.
10 № 1—27 und 2—22.
19 29 bis zu Ende und 24 bis zu Ende.
2 Herderplatz — Гердерова площадь — Herdera laukums.
2 Heringsstr. — Сельдяной переулокъ — Sikku eela.
9 Hermannstr. — Германская ул. — Hermana eela.
12 Hermelingshöffsche Str. — Гермелингофская ул.
1 Herrenstr. — Господская ул. — Kungu eela.
9 Heustr. — Сѣнной переулокъ — Seena eela.
8 Hilchenstr. — Гильхенская ул. — Hilchena eela.
Hilfsstr. — Вспомогательная ул. — Palihdsibas eela.
20 № 1 und 2.
4 № 3—17 und 4—18.
12 Hirtenstr. — Пастушья ул. — Ganu eela.
8 Hofesstr. — Мызная ул. — Muischas eela.
9 Holmstr. — Островская ул. — Salas eela.
9 kl. Holmstr. — мл. Островская ул. — masa Salas eela.
20 Holstenhöffsche Str. — Гольстенгофск. ул. — Holstenmuisch eel.
8 Holzstr. — Дровяная ул. — Malkas eela.
9 Honigstr. — Медовая ул. — Medus eela.
20 Hoppenhoffsche Str. — Гоппенгофская ул. — Hopes muischas
20 Hospitalstr. — Госпитальная ул. — Spitalu eela.
20 Jägel-Ufer — Набережная озера Егеля — Juglas esera krastmala.
12 Jägerstr. — Охотничья ул. — Medineeku eela.
Jakobstädtische Str. — Якобштадтск. ул. — Jehkabmeesta eel.
6 № 1—19 und 2—16.
19 № 18—26 und 21—35.
2 Jakobsstr. — Яковлевская ул. — Jehkaba eela.
2 kl. Jakobsstr. — мл. Яковлевская ул. — masa Jehkaba eela.
Jaroslawsche Str. — Ярославская ул. — Jaroslawas eela.
6 № 1—15 und 2—14.
7 № 16—90 und 17—93.
3 Jesuskirchenstr. — Спасо-церковная ул. — Jesus basnizas eela.

Friedensrichter-Distrikt.

12 Industriestr. — Промышленная ул. — Industrijas eela.
11 Ingenieurstr. — Инженерная ул. — Inscheneeru eela.
20 Invalidenstr. — Инвалидная ул. — Inwalidu eela.
1 Johannishof. — Іоанновскій дворъ. — Jahna m. eela.
1 Johannisstr. — Ивановская ул. — Jahna eela.
8 Irmlausche Str. — Ирмлауская ул. — Irmlawas eela.
9 Irmlausche Str. — Ирмлауская ул. Irmlawas eela.
8 Juliusstr. — Юльевская ул. — Julija eela.
2 Jungfernstr. — Дѣвичья ул. — Jumprawu eela.
2 kl. Jungfernstr. — мл. Дѣвичья ул. — masa Jumprawu eela.
20 Jurjewer Str. — Юрьевскій переулокъ — Jurjewas eela.
20 Jutestr. — Джутовая ул. — Jutes eela.
9 Iwensche Str. — Ивенская ул. — Iwenes eela.
Kämmereistr. — Казначейская ул. — Kemerejas eela.
2 № 1—5 und 2—8.
1 Alle anderen №.
9 Kahnstr. — Лодочный переулокъ — Laiwas eela.
12 Kaisergartenstr. — Царско-садовая ул. — Keisara dahrsu eela.
Kalkstr. — Известковая ул. — Kalku eela.
2 № 1 und 5—35.
1 № 2—38.
9 Kalkofenstr. — Печная ул. — Zepla eela.
Kalnezeemsche Str. — Кальнецемская ул. — Kalnzeema eela.
9 № 2.
8 Alle anderen Nummern.
7 Kalugasche Str. — Калужская ул. — Kalugas eela.
8 Kandauer Str. — Кандауская ул. — Kandawas eela.
8 kl. Kandauer Str. — мл. Кандауск. ул. — masa Kandawas eela.
4 Kanonenstr. — Пушечная ул. — Leelgabalu eela.
8 Kapselstr. — Капсюльная ул. — Kapselu eela.
3 Karlsbassin — Карловскій бассейнъ — Karla basens.
1 Karlsstr. — Карловская ул. — Karla eela.
4 Karolinenstr. — Каролининская ул. — Karlines eela.
9 Kartoffelstr. — Картофельная ул. — Kartupelu eela.
20 Kasernenstr. — Казарменная ул. — Kasarmes eela.
Katharinendamm — Екатерининск. дамба — Katrinas damb.
12 № 1—35 und 2—26.
20 № 37, 28 und 30.
12 Katharinenstr. — Ектерининская ул. — Katrinas eela.
2 Katholische Ausfahrt — Католическій выѣздъ — Katolu iseja.
Katholische Str. — Католическая ул. — Katolu eela.
5 № 2 und 1—9.
6 № 4—64 und 13—33.
12 Katkesekel-Damm — Каткезекельская дамба — Katkesekeles dambis.
2 Kaufstr. — Купеческая ул. — Kauf eela.
9 Kaugernsche Str. — Каугернская ул. — Kaugera eela.
20 Kaukasische Str. — Кавказская ул. — Kaukasijas eela.
9 Keckausche Str. — Кековская ул. — Kekawas eela.
8 Kemmernsche Str. — Кеммернская ул. — Kemeru eela.
20 Kettler Str. — Кетлерская ул. — Ketlera eela.
20 Kiefernstr. — Сосновая ул. — Preeschu eela.
7 Kiewsche Str. — Кіевская ул. — Kijewas eela.
11 Kirchenstr. — Церковная ул. — Basnizas eela.
9 Kirchhofsstr. — Кладбищенская ул. — Kapu eela.
7 Kischinewsche Str. — Кишиневская ул. — Kischinewas eela.
8 Klingerstr. — Клингерская ул. — Klingeru eela.
2 Klosterstr. — Монастырская ул. — Klostera eela.
2 Klüverstr. — Клюверская ул. — Klihwer eela.
Klüversholmuferstr. — Клюверсгольмская набережная ул. — Klihwersalas krasta eela.
9 № 2 und 4.
2 № 6—12.
20 Kölner Str. — Кельнская ул. — Kelnes eela.
1 Königsstr.. — Королевская ул. — Kehnina eela.
2 Königsstr., kl. — Королевская ул., мал. — Kehnina eela, masa.
9 Kohlenstr. — Угольная ул. — Oglu eela.
7 Kojenholmsche Str. — Коенгольмская ул. — Kojasalas eela.
9 Kommunikationsstr. — Соединительная ул. — Satiksmes eela.
9 Konradstr. — Кондратьевская ул. — Konrada eela.
2 Konstantinstr. — Константиновская ул. — Konstantina eela.
8 Konsulstr. — Консульская ул. — Konsulu eela.
9 Kontorstr. — Конторская ул. — Kantora eela.
1 Konvent zum Heiligen Geiste — Конвентъ Святого Духа — Swehta Gara konwents.
9 Kornstr. — Зерновая ул. — Graudu eela.

Friedensrichter-Distrikt.

6 Kosakenstr. — Казачья ул. — Kasaku eela.
7 Kostromasche Str. — Костромская ул. — Kostromas eela.
8 Kownosche Str. — Ковенская ул — Kaunas eela.
2 Kramerstr. — Мелочный переулокъ — Krahmeru eela.
7 Kranichstr. — Журавлиная ул. — Dsehrwju eela.
12 Krebsstr. — Раковый переулокъ — Wehschu eela.
19 Kremonsche Str. — Кремонская ул. — Krimuldas eela.
8 Kreßlerstr. — Кресслерская ул. — Kreflera eela.
9 Kreuzstr. — Крестовая ул. — Krusta eela.
19 Kronenstr. — Коронная ул. — Kronu eela.
7 Krüdeners Damm — КрюденераДамба — Krihdenera dambis.
8 Krugstr. — Корчемный переулокъ — Krogas eela.
9 Kuckscher Str. — Кукшская ул. — Kukschu muischas eela.
9 Krusenhöfsche Str. — Крузенгофск. ул. — Kruhses muisch. eela.
8 Kuckuckstr. — Кукушкина ул. — Dseguses eela.
2 Küterstr. — Мясницкая ул. — Kihtera eela.
2 kl. Küterstr. — мл. Мясницкая ул. — masâ Kihtera eela.
1 Kunststr. — Водопроводный переулокъ — Skunstes eela.
9 Kurische Str. — Курляндская ул. — Kursemes eela.
Kurmanowstr. — Курмановская ул. — Kurmanowa eela.
3 № 1—7 und 2—6.
5 № 9—25 und 8—28.
6 Kurze Str. — Короткій переулокъ — Ihsâ eela.
19 Laboratoriumstr. — Лабораторная ул. — Laboratorijas eela.
20 Längsstr. — Продольный переулокъ — Gax eela.
2 Lärmstr. — Шумная ул. — Lehruma eela.
2 kl. Lärmstr. — мл. Шумная ул. — masâ Lehruma eela.
8 Lagerstr. — Лагерная ул. — Lehgera eela.
9 Lagerstr., kl. — Лагерная ул., мал. — Lehgera eela, masâ.
9 Laidsensche Str. — Лайдзенская ул. — Laidses m. eela.
9 Lambert=Str. — Ламбертская ул. — Lambertas eela.
8 Lange Str. — Длинная ул. — Garâ eela.
9 Lappiersche Str. Лаппирская ул. Ozolmuischas eela.
9 Lassensche Str. — Ласенская ул. — Laschumuischas eela.
Laubstr. — Лиственная ул. — Lapu eela.
9 № 1—3 und 2—12.
8 № 5—23 und 14—26.
9 Launekalnsche Str. — Лаунекальнск. ул. — Launekalna m. eela.
9 Lauternsche Str. — Лаутернская ул. — Lautera m. eela.
12 Lazarethstr. — Лазаретная ул. — Lasaretes eela.
9 Lehmstr. — Глиняная ул. — Mahlu eela.
9 Lemburgsche Str. — Лембургская ул. — Mahlpils m. eela.
20 Lemsalsche Str. — Лемзальская ул. — Limbaschu eela.
12 Lenz=Str. — Ленцова ул. — Lenzes muischas eela.
6 Lerchenstr. — Жаворонная ул. — Zihruku eela.
8 Lermontowstr. — Лермонтовская ул. — Lermontowa eela.
9 Lestensche Str. — Лестенская ул. — Lestenes muischas eela.
7 Lettenstr. — Латышская ул. — Latweeschu eela.
9 Libauer Str. — Либавская ул. — Leepajas eela.
9 Lidernsche Str. — Лидернская ул. — Lidernas m. eela.
9 Lindenhofsche Str. — Линденгофская ул — Leepu muischas eela.
5 Lindenstr. — Липовый переулокъ — Leepas eela.
19 Linienstr. — Линейная ул. — Linijas eela.
7 Littausche Str. — Литовская ул. — Leischu eela.
7 Livenstr. — Ливонская ул. — Lihwu eela.
7 Löwenstr. — Львиная ул. — Lauwas eela.
9 Lootsenstr. — Лоцманская ул. — Lasmanu eela.
8 Luisenstr. — Луизенская ул. — Luises eela.
Lubahnsche Str. — Лубанская ул. — Lubanes eela.
7 № 1—39 und 2—40.
19 № 41—61.
7 Lubahnsche Str., kl. — Лубанск. ул., мал. — Lubanes eel., mas.
9 Lubbessernsche Str. — Лубессернская ул. — Lubeseres m. eela.
9 Ludwigstr. — Людвигская ул. — Ludwika eela.
20 Lübecker Str. — Любекская ул. — Lübekas eela.
20 Lüneburger Str. — Люнебургская ул. — Lineburgas eela.
19 Lukasstr. — Лукинская ул. — Lukasa eela.
9 Luttringenstr. — Луттрингенская ул. — Lutrinu m. eela.
20 Maistr. — Майская ул. — Maija eela.
1 Malerstr. — Малярная ул. — Mahleru eela.
8 Margaretenstr. — Маргаритинская ул. — Margreetas eela.
12 Marienburger Str. — Маріенбургская ул. — Marienburgas eela.
Marienstr. — Маріинская ул. — Marijas eela.
11 № 1—9.
3 № 2—8a und 11—15.
5 № 10a—58 und 17—57.
10 № 60—110 und 59—127.
19 № 112—152 und 129—135.
9 Marienmühlenstr. — Маріинско-мельничная ул. — Marijas sudmalu eela.
9 Marktstr. — Рыночная ул. — Tirgus eela.
8 Markusstr. — Марковская ул. — Markus eela.
1 Marstallstr. — Конюшенная ул. — Marstaku eela.
11 Marthastr. — Марфинская ул. — Martas eela.
20 Martinshöfsche Str. — Мартинсгофск. ул. — Mahrtina m. eela.
8 Martinstr. — Мартыновская ул. — Mahrtina eela.
19 Maschinenstr. — Машинная ул. — Maschinu eela.
12 Mastenstr. — Мачтовая ул. — Mastu eela.
9 Matrosenstr. — Матросская ул. — Matroschu eela.
Matthäistr. — Матвѣевская ул. — Matisa eela.
4 № 1—23 und 2—22.
10 № 25—107 und 24—86.
19 № 109—145 und 88—110.
10 Maurerstr. — Мурничная ул. — Muhrneeku eela.
9 Maxenstr. — Максенская ул. — Makscha eela.
20 Meinhard=Str. — Мейнгардская ул. — Meinharda m. eela.
9 Meisterstr. — Мастерская ул. — Meistaru eela.
20 Memeler Str. — Мемельская ул. — Memeles eela.
9 Mesothensche Str. — Мезотенская ул. — Meschotnes m. eela.
2 Michaelstr. — Михайловская ул. — Mikela eela.
8 Michaelstr. — Михайловская ул. — Mikela eela.
12 Milchstr. — Молочная ул. — Peena eela.
12 kl. Milchstr. — мл. Молочная ул. — masâ Peena eela.
9 Mitauer Chaussée — Митавское шоссе — Jelgawas schoseja.
9 MitauerStr., alte — Митавск. ул., стар. — Jelgaw. eela, wezâ.
12 Mittelstr. — Средняя ул. — Widus eela.
2 Mönchenstr. — Монашеская ул. — Muhku eela.
9 Möwenstr. — Чаячья ул. — Kaiju eela.
9 kl. Möwenstr. — мл. Чаячья ул. — masâ Kaiju eela.
19 Moordorfsche Str. — Мордорфская ул. — Puraseema eela.
8 Moorstr. — Болотная ул. — Purwa eela.
9 Moosstr. — Моховая ул. — Suhnu eela.
8 Moritzstr. — Морицская ул. — Moriza eela.
Moskauer Str. — Московская ул. — Maskawas eela.
3 № 1—27 und 2—40.
6 № 29—105 und 42—110.
7 № 107—291 und 112—204.
7 Moskauer Str., kl. — Московская ул., мал. — Maskawas eela, masâ.
9 Muckenholmsche Str. — Мукkенгольмск. ул. — Muhku sal. eela.
Mühlenstr. — Мельничная ул. — Dsirnawu eela.
12 № 1—41 und 2—40.
11 № 43—95 und 42—76.
5 № 97—135.
3 № 78—140.
6 № 137—173.
20 Mühlgrabener Str. — Мюльграбенск. ул. — Mihlgrahwja eel.
20 Mühlgrabener Weg. — Мюльграб. дор. — Mihlgrahwja zeksch.
1 Münstereistr. — Сборная ул. — Minstereja eela.
1 kl. Münstereistr. — мл. Сборная ул. — masâ Minstereja eela.
1 Münzstr. — Монетная ул. — Minz eela.
Münzstr., kl. — Монетная ул., мал. — Minz eela, masâ.
2 № 1—15 und 2—10.
1 № 17—25 und 12—18.
9 Nabbensche Str. — Наббенская ул. — Nabas m. eela.
19 Narvasche Str. — Нарвская ул. — Narwas eela.
9 Nelkenstr. — Гвоздичная ул. — Nelku eela.
9 Netzstr. — Сѣточная ул. — Tihklu eela.
20 Neubad=Str. — Нейбадская ул. — Neibades eela.
9 Neuenburgsche Str. — Нейенбург. ул. — Jaunpils m. eela.
20 Neuhöfsche Str. — Нейгофская ул. — Jaunâs muischas eela.
8 Neuhof, I. Linie — Нейгофъ, I линія — Jaunâ muischa 1. lihnija
9 Neumockensche Str — Неймок. ул. — Jaun=Mokas m. eela
2 Neustr. — Новая ул. — Jaunâ eela.
2 kl. Neustr. — мл. Новая ул. — masâ Jaunâ eela.
Newastr. — Невская ул. — Newas eela.
11 № 1—17 und 2—26.
5 № 19—31 und 28—44.
5 Newastr., kl. — Невская ул., мал. — Newas eela, masâ.

Friedensrichter-Distrikt.

Nikolaistr. — Николаевская ул. — Nikolaja eela.
2 Vom Zollamte bis zum Stadtkanal.
12 № 1—67.
11 № 2—40.
4 № 67a—83 und 42—76.
20 Nordstr. — Сѣверная ул. — Seemeļa eela.
8 Nordeckshöffsche Str. — Нордекcгофская ул. — Nordeķu eela.
9 Nummershöffsche Str. — Нуммерсгофская ул. — Nummurmuischas eela.
9 Nurmhusensche Str. — Нурмгузенская ул. — Nurmischu eela.
8 Nußstr. — Орѣховая ул. — Reekstu eela.
19 Obere Str. — Верхняя ул. — Augschejà eela.
19 Obststr. — Плодовая ул. — Augļu eela.
9 Oeseler Str. — Эзельская ул. — Sahmu eela.
9 Ofenstr. — Печной переулокъ. — Krahsns eela.
20 Offizierstr. — Офицерская ул. — Ofizeeru eela.
7 Ogerstr. — Огерская ул. — Ogres eela.
8 Olaische Str. — Олайская ул. — Olaines eela.
8 Olgastr. — Ольгiевская ул. — Olgas eela.
9 Olivenstr. — Оливенская ул. — Oliwu eela.
8 Orgelstr. — Органный переулокъ — Ehrgeļu eela.
9 Oskarstr. — Оскаровская ул. — Oskara eela.
20 Oststr. — Восточный пер. — Austruma eela.
19 Ottostr. — Оттонская ул. — Atta eela.
2 Packhausstr. — Пакгаузная ул. — Pak eela.
9 Paddernsche Str. — Паддернская ул. — Padernes eela.
2 Palaisstr. — Дворцовая ул. — Palejas eela.
6 Palissadenstr. — Палисадная ул. — Palisadu eela.
6 kl. Palissadenstr. — мл. Палисадная ул. — masà Palisadu eela.
20 Palmstr. — Пальмовая ул. — Palmu eela.
11 Parkstr. — Парковая ул. — Parka eela.
11 Pauluccistr. — Паулуччи ул. — Paulutschi eela.
1 Peitaustr. — Пейтауская ул. — Peitau eela.
1 kl. Peitaustr. — мал. Пейтауская ул. — masà Peitau eela.
7 Pensaer Str. — Пензаская ул. — Pensas eela.
Pernauer Str. — Перновская ул. — Pernawas eela.
4 № 1 und 2—8.
19 № 3—37 und 10—28.
20 Pernigelsche Str. — Пернигельская ул. — Pernigeles eel.
12 Peterholmsche Str. — Петергольмская ул. — Peterfalas eela.
2 Peter-Paulsstr. — Петро-Павловск. ул. — Petera-Pawila eel.
Petersb. Chaussée — Петербургск. шоссе — Peterburg. schosej.
19 Die ungraden Nummern.
20 Die graden Nummern.
1 Petri-Friedhof — Петро-церковн. площ. — Petera basn. lauk.
1 Petri-Kirchenstr. — Петро-церковн. ул. — Petera basniz. eela.
1 kl. Petri-Kirchenstr. — мл. Петроцерк. ул. — masà Pet. basn. eela.
2 Pferdestr. — Конная ул. — Sirgu eela.
2 kl. Pferdestr. — мл. Конная ул. — masà Sirgu eela.
8 Philippstr. — Филиповская ул. — Wihlipa eela.
12 Piehlenhöffsche Str. — Пиленгофск. ул. — Pihļu muischas eela.
20 Pilgerstr. — Пилигримская ул. — Zeļotaju eela.
8 Piltensche Str. — Пильтенская ул. — Piltenes eela.
8 Pinkenhöffsche Str. — Пинкенгофск. ул. — Pinku muischas eela.
19 Pionierstr. — Пioнерная ул. — Pioneeru eela.
8 Plankenstr. — Планковая ул. — Planku eela.
20 Pleskauer Str. — Псковскiй переулокъ — Pleskawas eela.
8 Pleskodahlsche Str. — Плескодальская ул. — Pleskodales eela.
20 Plettenberg-Str. — Плеттенберг. ул. — Pletenbergas eela.
8. Poderaasche Str. — Подераaская ул.
4 Pokrowstr. — Покровская ул. — Pokrowa eela.
8 Polangensche Str. — Полангенская ул. — Palangas eela.
5 Polotzker Str. — Полоцкая ул. — Polozkas eela.
7 Poltawasche Str. — Полтавская ул. — Poltawas eela.
5 Popowstr. — Попова ул. — Popowa eela.
6 Porchower Str. — Порховская ул. — Porchowas eela.
1 Poststr. — Почтовая ул. — Pasta eela.
20 Promenadenstr. — Променадная ул. — Promenades eela.
Puschkin-Boul. — Бульваръ Пушкина — Puschkina bulwaris
2 südlich vom Stadtkanal.
12 nördlich vom Stadtkanal.
8 Querstr. (Schulzenhof) — Поперечная ул. (Шульценгофъ) — Schkehrs eela (Schulza mui cha).
8 kl. Querstr. (Schulzenhof) — мл. Поперечная ул. (Шульценгофъ) — masà Schķehrs eela (Schulza muischa).
19 Rabenstr. — Грачевая ул. — Wahrnu eela.
8 Rahdensche Str. — Раденская ул. — Rahdenes eela.
2 Ranckedamm — Ранкова дамба — Raņķa dambis.
1 Rathausplatz — Ратушная площадь — Rahtuscha laukums.
9 Raudenschestr. Str. — Рауденская ул. — Raudenes eela.
3 Reeperstr. — Канатная ул. — Reepneeku eela.
1 Reformirte Str. — Реформатская ул. — Reformetu eela.
8 Regimentsstr., — Полковая ул. — Pulka eela.
2 Reimersstr. — Реймерская ул. — Reimera eela.
9 Reimershöffsche Str. — Реймерсгофск. ул. — Reimera m. eela.
9 Remptensche Str. — Ремтенская ул. — Remtas muischas eela.
1 Reußische Str. — Россiйская ул. — Kreewu eela.
Revaler Str. — Ревельская ул. — Reweles eela.
4 № 1—55 und 2—42.
19 № 57—91.
10 № 44—96.
7 Rjasansche Str. — Рязанская ул. — Rasanes eela.
1 Riesingstr. — Ризинговая ул. — Risiņa eela.
8 Rindselnsche Str. — Риндзельнская ул. — Rindseles muischas eela.
20 Ringenbergsche Str. — Ринrенбергск. ул. — Rembergas eela.
8 Ringensche Str. — Рингенская ул. — Reņģu eela.
Ritterstr. — Рыцарская ул. — Bruņineeku eela.
4 № 1—39.
11 № 2—26.
10 № 41—129.
5 № 28—102.
19 № 131—157 und 104 bis zu Ende.
4 Neue Ritterstr. — Новая Рыцарская ул. — Jaunà Bruņineeku eela.
6 Rodenburgsche Str. — Роденбургская ул. — Rodenburgas muischas eela.
20 Rodenpoiser Str. — Роденпойская ул. — Ropaschu eela.
Romanowstr. — Романовская ул. — Romanowa eela.
11 № 1—33 und 2—34.
5 № 35—103 und 36—82.
6 № 105—161 und 84—124.
6 kl. Romanowstr. — мл. Романов. ул. — masà Romanowa eela.
2 Rosenstr. — Розовый переулокъ — Roschu eela.
20 Rote Düna — Красная Двина — Sarkan-Daugawa.
7 Rote Str. — Красная ул. — Sarkanà eela.
19 Rudolfstr. — Рудольфовская ул. — Rudolfa eela.
9 Rübenstr. — Рѣпная ул. — Beeschu eela.
8 Ruhenthalsche Str. — Руэнтальская ул. — Rundales eela.
20 Ruhternsche Str. — Рутернская ул. — Ruhternes eela.
19 Rujensche Str. — Руенская ул. — Rujenes eela.
Rumpenhöffsche Str. — Румпенгофск. ул. — Rumpju m. eela.
10 1—19.
19 Alle anderen Nummern.
9 Runoerstr. — Руновская ул. — Runeeschu eela.
20 Russowstr. — Руссовская ул. — Rusowa eela.
8 Rutzausche Str. — Руцауская ул. — Ruzawas eela.
8 Sachsenstr. — Саксонская ул. — Sakschu eela.
2 Sackgasse — Глухой переулокъ — Maisu eela.
6 Sadownikowstr. — Садовниковск. ул. — Sadowņikowa eela.
20 Sägerstr. — Пильная ул. — Sahģeru eela.
Säulenstr. — Столбовая ул. — Stabu eela.
11 № 1—37 und 2—34.
5 № 39—119 und 36—114.
20 Salamanderstr. — Заламандерская ул. — Salamandera eela.
8 Salwensche Str. — Зальвенская ул. — Salwes eela.
9 Samitenschen Str. — Замитенская ул. — Samites eela.
20 Samson-Str. — Самсонская ул. — Samsona eela.
2 Sandstr. — Песочная ул. — Smilschu eela.
2 kl. Sandstr. — мл. Песочная ул. — masà Smilschu eela.
19 Sappeurstr. — Саперная ул. — Sapeeru eela.
7 Saratowsche Str. — Саратовская ул. — Saratowas eela.
8 Saßmackensche Str. — Сасмакенская ул. — Sasmakas eela.
8 Sassenhöffsche Str. — Зассенгофская ул. — Saslauka eela.
8 Sauckensche Str. — Саукенская ул. — Saukas eela.
Schalstr. — Вѣсовая ул. — Schahļu eela.
2 № 1—13.
1 № 2—10.
12 Schanzenstr. — Шанцевая ул. — Skanstes eela.
1 Scharrenstr. — Рѣзницкая ул. — Skahrņu eela.
1 kl. Scharrenstr. — мл. Рѣзницкая ул. — masà Skahrņu eela.
8 Schaulensche Str. — Шавельская ул. — Schauļu eela.

Friedensrichter-Distrikt.
2 Scheunenstr. — Сарайная ул. — Schkuhnu eela.
20 Schienenstr. — Рельсовая ул. — Schihnu eela.
2 Schiffsstr. — Корабельная ул. — Kugu eela.
20 Schlachthausstr. — Скотобойная ул. — Lopkautuwes eela
8 Schlockische Str. — Шлокская ул. — Slokas eela.
2 Schloßplatz — Замковая площадь — Pils laukums.
2 Schloßstr. — Замковая ул. — Pils eela
2 kl. Schloßstr. — мл. Замковая ул. — masà Pilseela.
7 Schmale Str. — Узкiй переулокъ — Schaurà eela.
8 Schmardensche Str. — Шмарденская ул. — Smahrdes eela.
8 Schmidtsche Str. — Шмидтская ул. — Schmidta eela.
1 Schmiedestr. — Кузнечная ул. — Kaleju eela.
2 Schmiedestr., kl. — Кузнечная ул., мал. — Kaleju eela, masà.
2 Schoonerstr. — Шкунная ул. — Schoneru eela.
8 Schreiberstr. — Писарская ул. — Skrihweru eela.
20 Schreyenbusch — Шрейенбушъ — Schreienbuscha.
8 Schrundensche Str. — Шрунденская ул. — Skrundas eela.
12 Schützenstr. — Стрѣлковая ул. — Strehlneeku eela.
8 Schuhmacherstr. — Сапожная ул. — Kurpneeku eela.
11 Schulenstr. — Школьная ул. — Skolas eela.
2 Schulenstr., kl. — Школьная ул., мал. — Skolas eela, masà.
8 Schulzenhöfsche Str. — Шульценгофск. ул. — Schulza m. eela.
8 Schwalbenstr. — Ласточковая ул. — Besdeligu eela.
8 kl. Schwalbenstr. — мл. Ласточк. переул. — masà Besdeligu eela.
9 Schwanenstr. — Лебединая ул. — Gulbju eela.
8 Schwarzenhöfsche Str. — Шварценгофская ул. — Schwarz-muischas eela.
1 Schwarzhäupterstr. — Черноголов. ул. — Melngalwju eela.
1 Schwimmstr. — Плавучая ул. — Peldu eela.
1 kl. Schwimmstr. — мл. Плавучая ул. — masà Peldu eela.
20 Seestr. — Озерная ул. — Eseru eela.
9 Segelstr. — Парусная ул. — Sehgelu eela.
9 Seifenstr. — Мыльная ул. — Seepju eela.
8 Selburgsche Str. — Зельбургская ул. — Sehlpils eela.
19 Sergejew-Str. — Сергѣевская ул. — Sergeja eela.
8 Sessausche Str. — Сессауская ул. — Sesawas eela.
7 Shitomirsche Str. — Житомирская ул. — Schitomiras eela.
20 Simonstr. — Семеновская ул. — Sihmana eela.
7 Slawenstr. — Славянская ул. — Slahwu eela.
3 Smolensker Str. — Смоленская ул. — Smolenskas eela.
20 Sofienstr. — Софiйская ул. — Sofijas eela.
9 Soldatenstr. — Солдатская ул. — Saldatu eela.
8 Solitüdenstr. — Солитюдская ул. — Solitudes eela.
8 Sommerstr. — Лѣтняя ул. — Wasaras eela.
9 Spahrensche Str. — Спаренская ул. — Spahres eela.
19 Spargelstr — Спаржевая ул. — Spargelu eela.
20 Spatenstr. — Лопатная ул. — Lahpstas eela.
6 Speckstr. — Сальный переулокъ — Speka eela.
9 Sperlingstr. — Воробьиная ул. — Swirbulu eela.
9 SpirgenscheStr. — Спиргенская ул. — Spirgas eela.
Sprenkstr. — Ключевая ул. — Awotu eela.
5 № 1—49 und 2—34.
10 № 51—75 und 36—62.
9 Staarstr. — Скворцовый переулокъ — Strasdu eela.
9 Stabbensche Str. — Стаббенская ул. — Stabenes eela.
20 Stahlgießereistr. — Сталелитейная ул — Tehraudu leetaw. eela.
1 Stallstr. — Конюшенный переулокъ — Stallu eela.
7 Stapelstr. — Складочная ул. — Stahpelu eela.
8 Stationsstr. — Станцiонная ул. — Stanzijas eela.
8 kl. Stationstr. — мл. Станцiонная ул. — masà Stanzijas eela.
2 Stegstr. — Мостковая ул. — Steka eela.
9 Steile Str. — Крутой переулокъ — Stahwà eela.
Steinstr. — Каменная ул. — Akmenu eela.
2 № 1—23.
9 № 2—28.
8 Stendensche Str. — Штенденская ул. — Stendes eela.
19 Sternstr. — Звѣздовая ул. — Swaigschnu eela.
20 Stettiner Str. — Штеттинская ул. — Stettines eela.
2 Stifts-Ausfahrt — Богадѣльный выѣздъ — Patwerfmes isseja.
20 Stintseestr. — Кишъ-озерная ул. — Kihschu esera eela.
20 Stintsee-Ufer — Набережн. Кишъ-Озера — Kihschu es. krastm.
20 Stockholmer Str. — Стокгольмская ул. — Stokholmas eela.
20 Stralsunder Str. — Штральзундская ул. — Stralsundes eel.
19 Strasdenhöfsche Str. — Стразденгофск. ул. — Strasdum. eela.
9 Strauchstr. — Кустарная ул. — Kruhmu eela.
8 Strezowstr. — Стрезовская ул. — Strezowa eela.

Friedensrichter-Distrikt.
19 Struktor Str. — Структорская ул. — Struktora eela.
6 Strusenstr. — Струговой переулокъ — Struhgu eela.
19 Stubbenseesche Str. — Штуббензеск. ул. — Ulbrakas m. eela
8 Subbathsche Str. — Зубатская ул. — Subates eela.
1 Sünderstr. — Грѣшная ул. — Grehzineeku eela.
1 kl. Sünderstr. — мл. Грѣшная ул. — masà Grehzineeku eela.
9 Suttensche Str. — Зуттенская ул. — Suttenes eela.
Suworowstr. — Суворовская ул. — Suworowa eela.
11 № 1—51 und 2—14.
3 № 16—26.
5 № 28—72.
4 № 53—135.
10 № 74—114.
19 № 116—142.

КАРЛЪ БАЛКЪ.

20 Talstr. — Долинная ул. — Lejas eela.
Talsensche Str. — Тальсенская ул — Talsu eela.
9 № 1—7 und 2.
8 № 9—29 und 4—14.
7 Tambowsche Str. — Тамбовская ул. — Tambowas eela.
8 Tapetenstr. — Обойная ул. — Tapetu eela.
8 Taubenstr. — Голубиная ул. — Baloschu eela.
7 Teestr., — Чайная ул. — Tehjas eela.
12 Teichstr. — Прудовая ул. — Dihka eela. (Pet. 3).
9 Teichstr. — Прудовая ул. — Dihka eela. (Atgasen).
8 Tempelstr. — Храмовая ул. — Tempeka eela.
1 Theater-Boul. — Театральный бульв. — Teatera bulwaris.
1 Theaterstr. — Театральная ул. — Teatera eela.
19 Theresenstr. — Терезинская ул. — Tereses eela.
7 Thomasstr. — Ѳоминская ул. — Toma eela.
11 Thronf.-Boul. — Наслѣдника бульв. — Trona mant. bulw.
9 Theringerstr. — Терингенская ул. — Terina eela.
20 Tilsiter Str. — Тильзитская ул. — Tilsites eela.
3 Timotheusstr. — Тимоѳеевская ул. — Timoteja eela.
Todleben-Boul. — Тодлебена бульв. — Todlebena bulw.
11 № 2—10.
12 № 1—11.
8 Torfstr. — Торфяная ул. — Torfa eela.
20 Torgelsche Str. — Торгельская ул. — Torgeles m. eela.
19 Treydensche Str. — Трейденская ул. — Turaidas eela.
2 Trinitatisstr. — Троицкая ул. — Trinitates eela.
2 kl. Trinitatisstr. — мл. Тройцкая ул. — masà Trinitatis eela.
20 Trikatensche Str. — Трикатенская ул. — Trikates eela.
9 Tuckumer Str. — Туккумская ул. — Tukuma eela.
7 Tulasche Str. — Тульская ул. — Tulas eela.
3 Turgenjewstr. — Тургеневская ул. — Turgenewa eela.
2 Turmstr. — Башенная ул. — Torna eela.
12 Turnerstr. — Гимнастическiй переулокъ — Wingrotaju eela.
2 Tusowstr. — Тузова ул. — Tusowa eela.
6 Twersche Str. — Тверская ул. — Tweras eela.
Uferstr. — Набережная ул. — Krasta eela.
3 № 1—29.
6 № 31—71.
7 № 73—79.
9 Ugahlensche Str. — Угаленская ул. — Ugahles eela.
3 Ulenbrocksche Str. — Уленброкская ул. — Ulenbrokas eela
19 Unionstr. — Унiонская ул. — Union eela.
8 Valentinstr. — Валентиновская ул. — Walentines eela.
9 Vogelstr. — Птичья ул. — Putnu eela.
1 Wagestr. — Важенная ул. — Swaru eela.
1 kl. Wagestr. — мл. Важенная ул. — masà Swaru eela.
20 Wachholderstr. — Можжевеловая ул. — Kadiku eela.
20 Waffenstr. — Оружейная ул. — Eerotschu eela.
19 Waggonstr. — Вагонная ул. — Wagonu eela.
9 Waisenstr. — Сиротская ул. — Bahrinu eela.
Waldstr. — Лѣсная ул. — Meschа eela.
9 № 1—5 und 2—4.
8 № 7—15 und 6—12.
12 Walksche Str. — Валкская ул. — Walkas eela.
Wallstr. — Крѣпостная ул. — Walnu eela.
2 № 1—15 und 2—18.
1 № 17—47 und 20—30.
1 kl. Wallstr. — мл. Крѣпостная ул. — masà Walnu eela.
8 Walterstr. — Вальтеровская ул. — Waltera eela.
20 Walzwerkstr. — Прокатная ул. — Waltschu eela
20 Wasastr. — Ваза ул. — Wasa eela.
8 Wasserstr. — Водяная ул. — Uhdena eela.

8 kl. Wasserstr. — мл. Водяная ул. — masà Uhdeņa eela.
1 Weberstr. — Ткацкая ул. — Wehweru eela.
12 I. Weidendamm — I Выгонная дамба — I. Ganibu dambis.
II. Weidendamm. — II Выгонная дамба. — II. Ganibu dambis.
12 № 1—17.
20 № 19—31 und 2 bis zu Ende.
8 Weißenhöfsche Str. — Вейсенгофск. ул. — Baltàs muischas eela.
4 Wendensche Str. — Венденская ул. — Zehsu eela.
12 Werrosche Str. — Верроская ул. — Werowas eela.
10 Wiesenstr. — Луговая ул. — Pļawu eela.
8 Wilnasche Str. — Виленская ул. — Wilņas eela.
9 Windstr. — Вѣтряная ул. — Wehja eela.
9 Windauer Str. — Виндавская ул. — Wentspiles eela.
8 Winkelstr. — Угловой переулокъ — Kaktu eela.
20 Wisby Prospekt — Визби Проспектъ — Wisbas prospekts.
20 Wismar Str. — Висмарская ул. — Wismaras eela.
7 Witebsker Str. — Витебская ул. — Witebskas eela.
7 Wjasmasche Str. — Вяземская ул. — Wjasmas eela.
7 Wjatkasche Str. — Вятская ул. — Wjatkas eela.
9 Wolfsstr. — Волчья ул. — Wilka eela.
8 Wolgundsche Str. — Вольгундская ул. — Wolguntes eela.
Wolmarsche Str. — Вольмарская ул. — Walmeeras eela.
5 № 1—19.
19 № 2—34.
10 № 21—47.
7 Wologdasche Str. — Вологодская ул. — Wologdas eela.
7 Woronesher Str. — Воронежская ул. — Woroneschas eela.
8 Würzausche Str. — Вирцавская ул. — Wirzawas eela.
8 Zabelnsche Str. — Цабельская ул. — Sabiles eela.
20 Zarnikausche Str. — Царникауская ул. — Zarnikawas eela.
Zaunstr. — Заборная ул. — Sehtas eela.
9 Kaufhaus.
8 Andere Straßenseite.
9 Zeisigstr. — Чижиный переулокъ. — Kiwuķu eela.
9 Zeltstr. — Палатная ул. — Telts eela.
9 Zeltstr. — Шатровая ул. — Telts eela.
8 Zementstr. — Цементная ул. — Zementa eela.
9 Zichorienstr. — Цикорный переулокъ — Zigoriņu eela.
12 Ziegelstr. — Кирпичная ул. — Keeģeļu eela.
2 Zollstr. — Таможенная ул. — Muitas eela.

3. Lettisch-deutsches Straßenverzeichnis.

Abawas m. eela — Abaushöfsche Str.
Abguldes eela — Abguldensche Str.
Adleenes eela — Adlehnsche Str.
Adolfa eela — Adolfstr.
Ahdaschu m. eela — Aahöfsche Str.
Ahdģehru eela — Gerberstr.
Ahgenskalna eela — Hagensberger Str.
Ahmura eela — Hammerstr.
Ahpschu eela — Dachsstr.
Ahschu eela — Bocksstr.
Aisupes eela — Asuppensche Str.
Aiswiķu eela — Aiswickensche Str.
Akmeņu eela — Steinstr.
Aku eela — Brunnenstr.
Alarma eela — Alarmstr.
Alberta eela — Albertstr.
Alberta skwera — Albertus-Square.
Aleksandra bulwaris — Alexander-Boul.
Aleksandra eela — Alexanderstr.
Aleksha eela — Alexisstr.
Alises eela — Alicenstr.
Alkschņu eela — Erlenstr.
Allaschu m. eela — Allascher Str.
Alchswangas eela — Alschwangensche Str.
Altonawas eela — Altonaer Str.
Amalijas eela — Amalienstr
Andreja sala — Andreasholm.
Andreja eela — Andreasstr.
Anglikaneeschu eela — Anglikanische Str.
Annas eela — Annenstr.
Annas muischas eela — Annenhöfsche Str
Antonijas eela — Antonienstr.
Apriķu eela — Apprickensche Str.
Apses eela — Espenstr.
Apteeķeru eela — Apothekerstr.
Apuķenes eela — Appusensche Str.
Arenburgas eela — Arensburgerstr.
Arķitektu eela — Architektenstr.
Arsenaļa eela — Arsenalstr.
Artilerijas eela — Artilleriestr
Asites eela — Assietensche Str.
Asteres eela — Asternstr.
Atgasenes zeļsch — Atgasenscher Weg.
Atlasa eela — Atlasstr.
Atta eela — Ottostr.
Augļu eela — Fruchtstr.
Augļu eela — Obststr.
Augscheja eela — Obere Str.
Augustes eela — Augustenstr.
Aurumuischas eela — Auermündsche Str.
Austruma eela — Oststr.
Awotu eela — Sprenkstr.
Bahdes eela — Badestr.
Bahriņu eela — Waisenstr.
Balastdambis — Ballastdamm.
Balasta eela, masà — Ballaststr., kl.
Balbeeru eela — Barbierstr.
Baldones eela — Baldohnsche Str.
Baloschu eela — Taubenstr.
Baltàs muischas eelà — Weißenhöfsche Str
Baltijas eela — Baltische Str.
Bartawas eela — Bartausche Str.
Basnizas eela — Kirchenstr.
Bastaja bulwaris — Bastei-Boul.
Baterijas eela — Batteriestr.
Bauskas eela — Bauskesche Str.
Bebru eela — Biberstr.
Beeschu eela — Rübenstr.
Behnes eela — Behnensche Str.
Behrsonas m. eela — Behrsonsche Str.
Behrsu eela — Birkenstr.
Behrsu muischas eela — Birkenhöfsche Str.
Beķerejas eela — Bäckereistr.
Beķeru eela — Bäckerstr.
Bellumuischas eela — Bellenhöfsche Str.
Berenhofas eela — Bärenhöfsche Str.
Bergas m. eela — Berghöfsche Str.
Besdeligu eela — Schwalbenstr.
Biskapa eela — Bischofsstr.
Biķerneeku eela — Bickernsche Str.
Bischu eela — Bienenstr.
Bolderajas eela — Bolderaaer Str.
Brehmeeschu eela — Bremerstr.
Bruhweru eela — Brauerstr.
Bruņineeku eela — Ritterstr.
Brusku eela — Brussenstr.
Buchtes eela — Buchtstr.
Bukaischu muischas eela — Fockenhöfsche Str.
Buļļu muischas eela — Bullenhöfsche Str
Burschu eela — Burschenstr.
Dagdenes eela — Dagdenerstr.
Dahrsa eela — Gartenstr.
Danzigas eela — Danziger Str.
Daugawas krasts — Dünaufer.
Dawida eela — Davidstr.
Dehļu eela — Bretterstr.
Depkina eela — Depkinstr.
Dihķa eela — Teichstr.
Dinaburgas eela — Dünaburger Str.
Dinamindes eela — Dünamündesche Str.
Dobeles eela — Doblensche Str.
Doles m. eela — Dahlensche Str.
Domes laukums — Domplatz.
Donas eela — Donsche Str.
Dorotejas eela — Dorotheenstr.
Dreiliņu eela — Dreylingsstr.
Drobuschas eela — Drobbuscher Str.
Dseguses eela — Kuckucksstr.
Dsehrwju eela — Kranichstr.
Dselszeļa eela — Eisenbahnstr.
Dsirnawu eela — Mühlenstr.
Dundagas eela — Dondangensche Str.
Duntesmuischas eela — Duntenhöfsche Str.
Durbes eela — Durbensche Str.
Ebeļu muischas eela — Ebelshöfsche Str.
Ebeļu m. zeļsch — Ebelshöfscher Weg.
Ebreju eela — Ebräerstr.
Eduarda eela — Eduardstr.
Eeredņu eela — Beamtenstr.
Eeroschu eela — Waffenstr.
Eezawas eela — Eckausche Str.
Eischenijas eela — Eugenienstr.
Ehdoles eela — Edwahlensche Str.
Ehrģeļu eela — Orgelstr.
Ehrgļa eela — Adlerstr.
Elijas eela — Eliasstr.
Elisabetes eela — Elisabethstr.
Embotes eela — Ambothensche Str.
Emmas eela — Emmastr.
Engures eela — Angernsche Str.
Enkura eela — Ankerstr.
Ernestines eela — Ernestinenstr.
Erteļa eela — Ertellstr.
Esarmuischas eela — Essernsche Str.
Esenhofas eela — Essenhöfsche Str.
Esera eela — Seestr.
Fabrikantu eela — Fabrikantenstr.
Fridriķa eela — Friedrichstr.
Fuhrmaņu eela — Fuhrmannsstr.
Gabrieļa eela — Gabrielsstr.
Ganibu dambis — Weidendamm.
Ganu eela — Hirtenstr.
Gar eela — Längsstr.
Gaŗa eela — Lange Str.
Gaujenes m. eela — Adselsche Str.
Gertrudes eela — Gertrudstr.
Gildes eela — Gildstubenstr.
Gimnastikas eela — Gymnastikstr.
Gipses eela — Gypsstr.
Glahschu eela — Glasstr.
Gogoļa eela — Gogolstr.
Grahwju eela — Grabenstr.
Grahwju m. eela — Gravenhöfsche Str.
Grantes eela — Grandstr.

Graudu eela — Kornstr.
Grebenschtschikowa eela — Grebenschtschikowsche Str.
Gregora eela — Gregorstr.
Grehzineeku eela — Sünderstr.
Grihwas eela — Griwasche Str.
Grobinas eela — Grobinsche Str.
Grodnas eela — Grodnosche Str.
Grotes eela — Grotenstr.
Gulbju eela — Schwanenstr.
Gumijas eela — Gummistr.
Gustawa eela — Gustavstr.
Guttenbergas eela — Guttenbergstr.
Hamana eela — Hamannstr.
Hamburgas eela — Hamburger Str.
Hansas eela — Hansastr.
Hapsalas eela — Hapsaler Str.
Harraschu eela — Harrasstr.
Helenes eela — Helenenstr.
Herdera laukums — Herderplatz.
Hermana eela — Hermannstr.
Hilchena eela — Hilchenstr.
Holstenmuischas eela — Holstenhöfsche Str
Jahna eela — Johannisstr.
Jahna sehta — Johannishof.
Jaroslawas eela — Jaroslawsche Str.
Jaunà eela — Neustr.
Jaunàs m. eela — Neuhöfsche Str.
Jaun-Moku m. eela — Neu-Mockensche Str.
Jaunpils m. eela — Neuenburgsche Str.
Jehkaba eela — Jakobsstr.
Jehkabmeesta eela — Jakobstädtische Str.
Jelgawas schosseja — Mitauer Chaussee.
Jelgawas eela, wezà — Mitauer Str., alte.
Jesus basnizas eela — Jesuskirchenstr.
Jgaunu eela — Ehstenstr.
Jhsà eela — Kurze Str.
Jndrika eela — Heinrichstr.
Jndustrijas eela — Industriestr.
Jnscheneeru eela — Ingenieurstr.
Jnwalidu eela — Invalidenstr.
Jrmlawas eela — Irmlausche Str.
Juglas esera krastmala — Jägel-Ufer.
Julija eela — Juliusstr.
Jumprawsalas krastmala — Friedrichsholmsches Ufer.
Jumprawu eela — Jungfernstr.
Jurga eela — Georgenstr.
Jurjewas eela — Jurjewer Str.
Jutes eela — Jutestr.
Kadiku eela — Wachholderstr.
Kaiju eela — Möwenstr.
Kaktu eela — Winkelstr.
Kaleju eela — Schmiedestr.
Kalku eela — Kalkstraße.
Kalnu eela — Bergstr.
Kalnzeema eela — Kalnezeemsche Str.
Kalugas eela — Kalugasche Str.
Kandawas eela — Kandauer Str.
Kantora eela — Kontorstr.
Kapselu eela — Kapselstr.
Kapu eela — Kirchhofsstr.
Karkowas eela — Charkower Str.
Karla eela — Karlsstr.
Karlines eela — Karolinenstr.
Karogu eela — Flaggenstr.
Kartupelu eela — Kartoffelstr.
Kasaku eela — Kosakenstr.
Kasarmes eela — Kasernenstr.
Katkesekeles dambis — Katkesekel-Damm.
Katolu eela — Katholische Str.
Katolu iseja — Kathol. Ausfahrt.
Katrinas dambis — Katharinendamm.
Katrinas eela — Katharinenstr.
Kauf eela — Kaufstr.
Kaugera eela — Kaugernsche Str.
Kaukasijas eela — Kaukasische Str.
Keegelu eela — Ziegelstr.

Kaunas eela — Kownosche Str.
Kehnina eela — Königsstr.
Keisara dahrsa eela — Kaisergartenstr.
Kekawas eela — Keckausche Str.
Kemerejas eela — Kämmereistr.
Kemeru eela — Kemmernsche Str.
Ketlera eela — Kettlerstr.
Kihschu esera eela — Stintseestr.
Kihschu esera krastmala — Stintseeufer.
Kihtera eela — Küterstr.
Kijewas eela — Kiewsche Str.
Kischinewas eela — Kischinewsche Str.
Kiwuku eela — Zeisigstr.
Klihwer eela — Klüverstr.
Klihwersalas eela — Klüversholmsche Str.
Klingeru eela — Klingerstr.
Klostera eela — Klosterstr.
Kojas salas eela — Kojenholmsche Str.
Koku eela — Baumstr.
Konrada eela — Konradstr.
Konstantina eela — Konstantinstr
Konsulu eela — Konsulstr.
Kostromas eela — Kostromasche Str.
Krahmeru eela — Kramerstr.
Krahsns eela — Ofenstr.
Krahsotaju eela — Färberstr.
Krasta eela — Uferstr.
Kreewu eela — Reußische Str.
Kreslera eela — Kreßlerstr.
Krihdenera dambis — Krüdeners Damm.
Krimuldas eela — Kremonsche Str.
Kristapa eela — Christofstr.
Krogu eela — Krugstr.
Krona eela — Kronenstr.
Kruhmu eela — Strauchstr.
Kruhses muischas eela — Krusenhöfsche Str.
Krusta eela — Kreuzstr.
Kugu eela — Schiffsstr.
Kutschu m. eela — Kuckscher Str.
Kuldigas eela — Goldingerstr.
Kungu eela — Herrenstr.
Kurmanowa eela — Kurmanowstr.
Kurpneeku eela — Schuhmacherstr.
Kursemes eela — Kurische Str.
Laboratorijas eela — Laboratoriumstr.
Lahpstas eela — Spatenstr.
Lahtschu eela — Bärenstr.
Laidses m. eela — Laidsensche Str.
Laiwas eela — Kahnstr.
Laktas eela — Ambosstr.
Lamb rtas eela — Lambertstr.
Lapsas eela — Fuchsstr.
Lapu eela — Laubstr.
Lasaretes eela — Lazarethstr.
Laschu m. eela — Lassensche Str.
Lasmanu eela — Lootsenstr.
Latweeschu eela — Lettenstr.
Lauka eela — Feldstr.
Launekalna m. eela — Launekalnsche Str.
Lautera m. eela — Lauternsche Str.
Lauwas eela — Löwenstr.
Leelgabalu eela — Kanonenstr.
Leepajas eela — Libauerstr.
Leepas eela — Lindenstr.
Lehgera eela — Lagerstr.
Lehruma eela — Lärmstr.
Lejas eela — Talstr.
Leischu eela — Littauer Str.
Lenzes m. eela — Lenzstr.
Lermontowa eela — Lermontowstr.
Lestenes m. eela — Lestensche Str.
Lidernas m. eela — Lidernsche Str.
Lihwu eela — Livenstr.
Limbaschu eela — Lemsalsche Str.
Linijas eela — Linienstr.
Lopkautuwes eela — Schlachthausstr.
Lubanes eela — Lubahnsche Str.
Lubeseres m. eela — Lubbessernsche Str.

Ludwika eela — Ludwigstr.
Luises eela — Louisenstr.
Lukasa eela — Lukasstr.
Lübekas eela — Lübecker Str.
Lutrinu m. eela — Luttringerstr.
Mahleru eela — Malerstr.
Mahlpils m. eela — Lemburgsche Str.
Mahlu eela — Lehmstr.
Mahrtina eela — Martinsstr.
Mahrtina m. eela — Martinshöfsche Str.
Maija eela — Maistr.
Maisu eela — Sackgasse.
Makscha eela — Maxenstr.
Malkas eela — Holzstr.
Margreetas eela — Margaretenstr.
Marijas eela — Marienstr.
Marijas sudmalu eela — Marienmühlenstr.
Markus eela — Markusstr.
Marstalu eela — Marstallstr.
Martas eela — Marthastr.
Maschinu eela — Maschinenstr.
Maskawas eela — Moskauer Str.
Mastu eela — Mastenstr.
Matisa eela — Matthäistr.
Matroschu eela — Matrosenstr.
Medineeku eela — Jägerstr.
Medus eela — Honigstr.
Meera eela — Friedensstr.
Meinharda eela — Meinhardstr.
Meistaru eela — Meisterstr.
Melngalwju eela — Schwarzhäupterstr.
Mescha eela — Waldstr.
Meschotnes m. eela — Mesohtensche Str.
Mihlgrahwja eela — Mühlgrabensche Str.
Mihlgrahwja zelsch — Mühlgrabener Weg.
Mikela eela — Michaelsstr.
Minstereja eela — Münstereistr.
Minz eela — Münzstr.
Moriza eela — Moritzstr.
Muhku eela — Mönchenstr.
Muhku salas eela — Muckenholmsche Str.
Muhrneeku eela — Maurerstr.
Muischas eela — Hofesstr.
Muitas eela — Zollstr.
Muzeneeku eela — Böttcherstr.
Nabas eela — Nabbensche Str.
Narwas eela — Narwasche Str.
Nelku eela — Nelkenstr.
Newas eela — Newastr.
Nikolaja eela — Nikolaistr.
Nordeku eela — Nordeckshöfsche Str.
Nummurmuischas eela — Nummershöfsche Str.
Ofizeeru eela — Offizierstr.
Oglu eela — Kohlenstr.
Ogres eela — Ogerstr.
Olaines eela — Olaische Str.
Olgas eela — Olgastr.
Oliwu eela — Olivenstr.
Oskara eela — Oskarstr.
Osolu eela — Eichenstr.
Osol m. eela — Lappiersche Str.
Ostas eela — Hafenstr.
Pak eela — Packhausstr.
Palejas eela — Palaisstr.
Palihdsibas eela — Hilfsstr.
Palisadu eela — Palissadenstr.
Palmu eela — Palmstr.
Parka eela — Parkstr.
Pasta eela — Poststr.
Patwersmes eela — Asylstr.
Patwersmes isbrauktuwe — Stiftsausfahrt.
Paulutschi eela — Pauluccistr.
Peitau eela — Peitaustr.
Peldu eela — Schwimmstr.
Pensas eela — Pensaer Str.
Pernawas eela — Pernauer Str.
Peterſalas eela — Peterholmsche Str.

Petera-Pawila eela — Peter-Paulsstr.
Petera basnizas laukums — Petrifriedhof.
Petera basnizas eela — Petrikirchenstr.
Peterburgas schoseja — Petersburger Chauss.
Peena eela — Milchstr.
Pihļu muischas eela — Pihlenhöfsche Str.
Pils eela — Schloßstr.
Pilsoņu eela — Bürgerstr.
Piltenes eela — Piltensche Str.
Pils laukums — Schloßplatz.
Piņķu muischas eela — Pinkenhöfsche Str.
Pioneeru eela — Pionierstr.
Pirts eela — Badstubenstr.
Planku eela — Plankenstr.
Pļawu eela — Wiesenstr.
Pleskawas eela — Pleskauer Str.
Pleskodahļas eela — Pleskodalsche Str.
Pletenberga eela — Plettenbergstr.
Pokrowa eela — Pokrowstr.
Polangas eela — Polangensche Str.
Polozkas eela — Polotzker Str.
Popowa eela — Popowstr.
Poltawas eela — Poltawasche Str.
Preeschu eela — Kiefernstr.
Promenades eela — Promenadenstr.
Puķu eela — Blumenstr.
Pulka eela — Regimentsstr.
Pupu eela — Bohnenstr.
Puschkina bulwaris — Puschkinboulevard.
Purazeema eela — Moordorfsche Str.
Purwa eela — Moorstr.
Putnu eela — Vogelstr.
Rahdenes eela — Rahdensche Str.
Rahtuscha laukums — Rathausplatz.
Raņķa dambis — Rancksdamm.
Rasanes eela — Rjasansche Str.
Raudenes eela — Raudensche Str.
Reekstu eela — Nußstr.
Reepneeku eela — Reeperstr.
Reformeta eela — Reformirte Str.
Reimera eela — Reimersstr.
Reimera m. eela — Reimershöfsche Str.
Rembergas eela — Ringenbergsche Str.
Remtas m. eela — Remtensche Str.
Reņgu eela — Ringensche Str.
Reweles eela — Revaler Str.
Rindselu eela — Rindselnsche Str.
Risiņ eela — Risingstr.
Robeschas eela — Grenzstr.
Rodenburgas m. eela — Rodenburgsche Str.
Romanowa eela — Romanowstr.
Ropajschu eela — Rodenpoiserstr. Str.
Roschu eela — Rosenstr.
Rudolfa eela — Rudolfstr.
Rujenes eela — Rujensche Str.
Rumpju m. eela — Rumpenhöfsche Str.
Rundales eela — Ruhenthalsche Str.
Runeeschu eela — Runoerstr.
Rusowa eela — Russowstr.
Ruzawas eela — Rutzausche Str.
Sabiles eela — Zabelnsche Str.
Sadowņikowa eela — Sadownikowsche Str.
Sahgeru eela — Sägerstr.
Sahļu eela — Grasstr.
Sahmu eela — Oeselerstr.
Saķu eela — Hasenstr.
Saķu salas krastmale—Hasenholmsches Ufer.
Sakschu eela — Sachsenstr.
Saļà eela — Grünstr.
Salamandera eela — Salamanderstr.
Salas eela — Holmstr.
Saldatu eela — Soldatenstr.
Saldus eela — Frauenburgsche Str.
Salwes eela — Salwensche Str.
Samites eela — Samitensche Str.
Samsona eela — Samsonstr.
Sapeeru eela — Sappeurstr.
Saratowas eela — Saratowsche Str.
Sarkanà eela — Rote Str.

Sarkanà Daugawa — Rote Düna.
Saru eela — Aststr.
Saslauka eela — Sassenhöfsche Str.
Sasmakas eela — Sassmackensche Str.
Satiksmes eela — Kommunikationsstr.
Saukas eela — Sauckensche Str.
Schahļu eela — Schaalstr.
Schampetera eela — Champêtresche Str.
Scharlotes eela — Charlottenstr.
Schauļu eela — Schaulensche Str.
Schaurà eela — Schmale Str.
Schihnu eela — Schienenstr.
Schitomiras eela — Shitomirsche Str.
Schķuhņu eela — Scheunenstr.
Schoneru eela — Schoonerstr.
Schubites eela — Finkenstr.
Schulza muischas eela — Schulzenh. Str.
Schwarzm. eela — Schwartzenhöfsche Str.
Seemeļa eela — Nordstr.
Seena eela — Heustr.
Seepju eela — Seifenstr.
Sehgeļu eela — Segelstr.
Sehlpils eela — Selburg'sche Str.
Sehtas eela — Zaunstr.
Seļļu eela — Gesellenstr.
Sergeja eela — Sergejewstr.
Sesawas eela — Sessausche Str.
Sihmaņa eela — Simonstr.
Siļķu eela — Heringsstr.
Sirgu eela — Pferdestr.
Sirņu eela — Erbsenstr.
Skahrņu eela — Scharrenstr.
Skanstes eela — Schanzenstr.
Skolas eela — Schulenstr.
Skrihweru eela — Schreiberstr.
Skrundas eela — Schrundensche Str.
Skunstes eela — Kunststr.
Slahwu eela — Slawenstr.
Slokas eela — Schlocksche Str.
Smahrdes eela — Schmardensche Str.
Smilschu eela — Sandstr.
Smoļenskas eela — Smolensker Str.
Sofijas eela — Sophienstr.
Solitudes eela — Solitüdenstr.
Spahres m. eela — Spahrensche Str.
Spahrnu eela — Flügelstr.
Spargeļu eela — Spargelstr.
Speķa eela — Speckstr.
Spihķeru eela — Ambarenstr.
Spihķeru eez. — Ambarenviertel.
Spirgas eela — Spirgensche Str.
Spitaļu eela — Hospitalstr.
Stabenes eela — Stabbensche Str.
Stabu eela — Säulenstr.
Stahpeļu eela — Stapelstr.
Stahwà eela — Steile Str.
Staļļu eela — Stallstr.
Stanzijas eela — Stationsstr.
Steķa eela — Stegstr.
Stettines eela — Stettiner Str.
Strasdu eela — Drosselstr.
Strasdu eela — Staarstr.
Strasdu m. eela — Strasdenhöfsche Str.
Strehlneeku eela — Schützenstr.
Stresowa eela — Stresowstr.
Struhgu eela — Strusenstr.
Struktora eela — Struktorstr.
Subates eela — Subbathsche Str.
Suhnu eela — Moosstr.
Suworowa eela — Suworowstr.
Swaigschņu eela — Sternstr.
Swaņu eela — Glockenstr.
Swaru eela — Waagestr.
Swehta Gara konwents—Konv. z. heil. Geiste.
Swejneeku eela — Fischerstr.
Swirbuļu eela — Sperlingstr.
Talsu eela — Talsensche Str.
Tambowas eela — Tambowsche Str.
Tapetu eela — Tapetenstr.

Teatera bulwaris — Theaterboulevard.
Teatra eela — Theaterstr.
Tehjas eela — Teestr.
Tehrauda leetuw. eela — Stahlgießerstr.
Telts eela — Zeltstr.
Tempeļa eela — Tempelstr.
Terbatas eela — Dorpater Str.
Tereses eela — Theresenstr.
Terina eela — Theringer Str.
Tihklu eela — Netzstr.
Tihruma eela — Ackerstr.
Tilta eela — Brückenstr.
Timoteja eela — Timotheusstr.
Tirgus eela — Marktstr.
Todlebeņa bulwaris — Todlebenboulevard.
Toma eela — Thomasstr.
Torfa eela — Torfstr.
Torgeles eela — Torgelsche Str.
Torņa eela — Turmstr.
Trinitates eela — Trinitatisstr.
Troņamantineeka bulwaris—Thronf.-Boul.
Tukuma eela — Tuckumer Str.
Tulas eela — Tulasche Str.
Turaidas eela — Treydensche Str.
Turgeņewa eela — Turgenjewsche Str.
Tusowa eela — Tusowstr.
Twaika eela — Dampfstr.
Twaikoņu eela — Dampfboo.str.
Tweras eela — Twersche Str.
Ugahles eela — Ugahlensche Str.
Uhdeņa eela — Wasserstr.
Ulbrakas muischas eela — Stubbenseesche Str.
Ulenbrokas eela — Ulenbrocksche Str.
Uniona eela — Unionstr.
Upes eela — Bachstr.
Wagonu eela — Waggonstr.
Wahrnu eela — Rabenstr.
Walentina eela — Valentinstr.
Walguntes eela — Wolgundsche Str.
Walkas eela — Walksche Str.
Walmeeras eela — Wolmarsche Str.
Walņu eela — Wallstr.
Waltera eela — Walterstr.
Walz eela — Walzstr.
Wanagu eela — Falkenstr.
Wanagu eela — Habichtstr.
Wasa eela — Wasastr.
Wasaras eela — Sommerstr.
Wehja eela — Windstr.
Wehschu eela — Krebsstr.
Wehweru eela — Weberstr.
Wentspiles eela — Windauer Str.
Werawas eela — Werrosche Str.
Wezà eela — Altstr.
Wezauzes eela — Altautzsche Str.
Wezmoku eela — Altmockensche Str.
Wezpils eela — Altenburgsche Str.
Wezpilsehta — Altstadt.
Wezsaules eela — Altrahdensche Str.
Wjasmas eela — Wjäsmasche Str.
Wjatkas eela — Wjätkasche Str.
Wihlipa eela — Philippstr.
Widus eela — Mittelstr.
Wilandes eela — Felliner Str.
Wilka eela — Wolfstr.
Wilņas eela — Wilnasche Str.
Wingrotaju eela — Turnerstr.
Wirzawas eela — Würzausche Str.
Witebskas eela — Witebsker Str.
Wologdas eela — Wologdasche Str.
Woroneschas eela — Woronešhsche Str.
Zarnikawas eela — Zarnikaustr.
Zeetuma eela — Gefängnißstr.
Zehsu eela — Wendensche Str.
Zeļotaju eela — Pilgerstr.
Zementa eela — Zementstr.
Zepļa eela — Kalkofenstr.
Zigoriņu eela — Zichorienstr.
Zihruļu eela — Lerchenstr.

4. Die Straßen der Stadt Riga und die daran befindlichen Grundstücke,

mit Angabe des Stadtteils und Polizeibezirks, der Gruppen (Gr.) des Grundbuches und der Hypotheken-Bezirke (Hyp.), in denen sie liegen; sowie ferner der Grundstücks-Besitzer, der Adreßnummer (vor dem Namen des Besitzers), der Grundnummer in der Gruppe (die erste nach dem Namen des Besitzers) und der Nummer im Hypotheken-Bezirke (die zweite nach dem Namen des Besitzers).

Die Querstraßen, die jede Straße begrenzen oder durchschneiden, sind mit kleinerer (Nonpareil) Schrift gedruckt.

Nebst einem Anhange, enthaltend die im Stadtgebiet belegenen Holme, Höfchen, Gesinde u. s. w.

Es bedeutet: Stadt = Innerer Stadtteil, Pet. = St. Petersburger Stadtteil, Mosk. = Moskauer Stadtteil, Mit. = Mitauer Stadtteil, V. O. B. = Vororts-Bezirk, L. H. = Nummern des Livländischen Hofgerichts.

Aufgenommen sind nur die bis zum 1. Dezember 1912 in der Krepostbehörde vollzogenen Aufträge.

(Redigirt von cand. jur. Chr. Behling.)

Aahöfsche Str.

hieß bis 1902 Fabrikstr.
(Mühlgraben.)
V. O. B. Gr. 68. Hyp. II.
Seestr.
2a. Jessen 132. L. H. 811
— Dubosc 133. L. H. 812
2. Just 126. L. H. 501
Zarnikausche Str.
4. Leverkus und Söhne 125. L. H. 480
Mühlgrabener Bahn.
— Riga-Oreler B. 122. —
(Mühlgraben.)
——
Seestr.
1. Dubosc 130. L. H. 516
1. do. 128. L. H. 517
Zarnikausche Str.
3. Leverkus und Söhne 127. L. H 5 0
— Leverkus und Söhne 3. L. H. 510
Mühlgrabener Bahn.
— St. Riga; Stapelplatz 62. —
(Mühlgraben.)

Abaushöfsche Str.

(Altona.)
Mit. 1. Gr. 55/37. Hyp. IV.
Bolderaaer Bahn.
Grobinsche Str.
Private Gr.-Nr.
1. Schakewitsch 33
3. Bulte 34
5. Kagin 35
7. Purwing 36
Altrahdensche Str.
9. Kauffeld 37
11. Koslow 38
13. Baron 39
15. Karkling 40
Appricken sche Str.
15a. Rudsis 41
17. Roselunas 42
19. Grantin 43
Wald.
——
Grobinsche Str.
— Sakrschewskaja 55
2. do. 54
4. Ohsoling 53
6. Krastewitz 52
8. Witohl 51
10. Sepit 50
Altrahdensche Str.
12. Blumberg 49
14. Weiland 48
16. Blumberg 47
18. Werick 46
20. Krasting 45. 44
Wald.

Abguldensche Str.

Lindenruhe.
Mit. 1. Gr. 83. Nr. 1. Hyp. VI.
Grenzstr.
Private Gr.-Nr.
— Böttcher 49
1. Neumann 49b
3. Buber 49b
5. Olechnowitsch 49a
Angernsche Str.
7. Rieben 50a
9. Romanowsky 52
11. Behrsing 54
— Kjurbe 55
Gymnastikstr.
— Jaunsem 56b
13. Osol 56a
Aiswickensche Str.
15. Kuhm 57a
17. Matschewsky 59
Altmockensche Str.
19. Rathfelder 60a
21. Kowalewsky 87a
23. Turk 90
25. Jansen 96
——
Grenzstr.
· Schiesmann 69
2. Gulbe 69a
4. Sandersohn 69b
6. Tamson 69c
8. Ratneek 69d
Angernsche Str.
10. Lipkis 68
12. Grusdup 67
14. Neumann 66b
— Preede 66
Gymnastikstr.
— Newalin 65
16. Buiwid 65a
Aiswickensche Str.
18. Danewald 63
20. Kalning 62a
Altmockensche Str.
22. Sutte 61a
24. Bruwel 86a
26. Schipper 91a
28. Jansen 95

Ackerstr.

(Seifenberg.)
Mit. 1. Gr. 73. Hyp. IV.
Drosselstr.
— St. Riga; Baupl. 168. —
— Strauss 60. 480
— Delle 114. 1368
— Andersohn 59. —
— St. Riga; Baupl. 168. —
— Schaumann 61. 1329
Vogelstr.
— Kanehl 71. 491
Nelkenstr.
— Kanehl 70. 491
——
Drosselstr.
— Wende 50. —
— Ehrenfeldt 49. 498
— St. Riga; Baupl. 168. —
Vogelstr.
— Frischenfeld 62. 486
— Ohsoling 63. —
Nelkenstr.
— Ohsoling 64. —
— Kanehl 69. 491

Adiamündsche Str.

V. O. B. Gr. 88. Hyp. V.
8. Querlinie.
— Aisupit 87. 302
— Lahzis 117. 1028
— Martinsohn 118. 1029
— Agthe 86. 526
Neuhöfsche Str.
——
— Agthe 86. 526
8. Querlinie.
— Walther-Carlberg 67. 580
— Skester 106. 918
9. Querlinie.
— Agthe 85. 521
Neuhöfsche Str.
— Heydemann 84. 277

Adlehnsche Str.

Lindenruhe.
Mit. 1. Gr. 8a Nr. 1. Hyp. VI.
Grenzstr.
Private Gr.-Nr.
— Rose 70a
1. Timpe 70b
3. Laweneck 70c
5. Galit 70d
7. Preede 70e
Angernsche Str.
——
Grenzstr.
Private Gr.-Nr.
— Bergkind 71
— Schiesmann 71a
— Irbe 71b
— Witohl 73
Angernsche Str.

Adlerstr.

Mosk. 3. Gr. 37. Hyp. III.
Helenenstr.
— Paulskirche 6. —
— Rotes Kreuz 5. 2457
Revaler Str.
— Städt. Baugrund 160. —
Pernauer Str.
— Birkmann 158. 2330
1. Albert 159. 2388
— Albert 162. 2418
— St. Riga; Baupl. 169. —
Obere Str.
— St. Riga; Laubenkolonien 170. —
Linienstr.
— Grebenschtschikow's Höfchen 2. 1286
Mühlgrabener Bahn.
——
Mosk. 3. Gr. 34. Hyp. III.
Helenenstr.
2a. Radsing 164. 2167
2. Meyer 126. 2053
4. Matzin 125. 1616
— St. Riga; Baupl. 127. —
6. Hasenfuß 124. 1617
Artilleriestr.
— Wels 157. 2140
8. Straupe 148. 531
10. Schiemann 147. 1684
12. Ohsolin 146 1701
12a. Sihrul 173. 2302
14. Iken 145. 1703
Revaler Str.
Mosk. 3. Gr. 36. Hyp. III.
— Leepin 90. 2196
16. Berne 102. 2254
18. Oschkaln 103. 2299
20. Birkmann 104. 2306
22. Tschekanow 105. 2307
24. Kakis 106. 2283
Pernauer Str.
— Städt. Anlagen Griesenberg, Stadtpark; Apollo-Theater 2. —
Linienstr.

Adolfstr.

Pet. 3. Gr. 16. Hyp. II.
Allascher Str.
— Kickert 6. 1168
Straße.
1. Wisnewski 16. 1283
3. Mikelis 15. 1541
5. Birsgal 14. 1527
7a. Monkewitsch 133. 1608
7. Swaigsne 13. 1532
Lemsalsche Str.
Pet. 3. Gr. 15. Hyp. II.
— Ohsoling 58. 1629
9. Jannsohn 59. 1503
11. Mickelsohn 109. 1494
13. Ehnke 108. 1492
13a. Platau 107. 1498

13b. Akmentin 106. 1496
— Strasdin 61. 1448
Spatenstr.
15. Kristjansohn 53. 1164
17. Silgalw 54. 1162
19. Grün 55. 1165
— Ernstein 56. 1186
Sägerstr.

Pet. 3. Gr. 16. Hyp. II.
Allasscher Str.
2. Berg 17. 1515
— Städt. Baugrund 18. —
8. Städt. Elementar-schule 129. —
Lemsalsche Str.
Pet. 3. Gr. 15. Hyp. II.
— Städt. Baugr. 112. —
Spatenstr.
— Städt. Baugrund 57. —
Sägerstr.

Adselsche Str.

hieß bis 1902 Akmenstr.
V. D. V. Gr. 15. Hyp. II.
Mühlgrabener Str.
1. Ausing 6. 1538
V. D. V. Gr. 15. Hyp. V.
— St. Riga; Baugr. 11. —
3. Tukkum 104. 222
5. Weswannag 103. 345
V. D. V. Gr. 15. Hyp. II.
7. Mauring 102. 1504
V. D. V. Gr. 15. Hyp. V.
9. Drauding 101. 362
Mühlgrabener Bahn.

Dampfstr.
2. Ohsoling 18. 645
4. Terpel 100. 169
— Brauerei „Waldschlößchen" 20. 114
6. Akmenting 16. 372
8. Rudsit 15. 168
10. Salte 14. 457
V. D. V. Gr. 15. Hyp. II.
12. Lietz 13. 1509
Mühlgrabener Bahn.

Aiswickensche Str.

Lindenruhe.
Mit. 1. Gr. 83. Nr. 1. Hyp. VI.
Theringer Str.
Private Gr.-Nr.
— Gramatnek 45
— Birsneek 45a
Alschwanger Str.
— Jankowsky 56a
Abguldensche Str.
— Buiwid 65a
— Kischkin 64a
Asuppensche Str.

Theringer Str.
— Wilzing 43. 44
Alschwanger Str.
— Andersohn 57
— Kuhm 57a
Abguldensche Str.
— Danewald 63
Asuppensche Str.

Akmenstr.

heißt seit 1902 Adselsche Str.

Albertstr.

Pet. 1. Gr. 19. Hyp. II.
Antonienstr.
1. Felder 96. 1512
3. Felder 97. 1513
5. Felder 95. 1511
7. Hilbig 98. 1529
9. Mohrberg 99. 1533
11. Leijin 94. 1604
13. Lebedinski 105. 1561
Schützenstr.

Antonienstr.
— Sawitzky 33. 1253
2. Lubbe u. Seebode 113. 1588
2a. Lubbe 112. 1587
4. Lebedinski 109. 1562
6. Lebedinski 108. 1563
8. Schmidt 107. 1558
10. Mironowa 104. 1554
12. Pehkschen 103. 1556
Schützenstr.

Albertus-Square.

Stadt 1. Gr. 3. Hyp. I.
Schmiedestr.
— Treugolnik 135. 816
— Lebedow 93. 817
— Stieda 92. 820
Reformirte Str.
— Stadt-Anlagen 91. 821
Schmiedestr.

Alexanderboul.

Stadt 2. Gr. 9. Hyp. I.
Bastei-Boul.
— Städt. Anlagen 28. —
Stadt-Kanal.
— Städt. Anlagen 24. —
— St. Riga; Peter-Denkmal 61. —
— St. Riga; Kiosk 59. —
Thronfolger-Boul.
1. Hammer 22. 421
3. Kamkin 21. 420
Todleben-Boul.
— Esplanade, Anlagen 56. —
— Gr.-Kath. Kathedr. 1. —
— St. Riga; Esplan. 2. —
— Esplan., Anlag. 56. —
Elisabethstr.

Stadt 2. Gr. 5. Hyp. I.
Elisabethstr.
— St. Riga; Rabe-lin-Markt 1. —
— Krone; Friedensrichter-Plenum 3. 1047
— Krone; Bezirksg. 86. —
Straße.
— Stadt-Anlagen 87. —
Pauluccistr.
2. 4. Leih- u. Spar-Genoss. Rig. Hausbesitzer 51. 913
6. v. Transehe 52. 914
— v. Klot 53. 916
Thronfolger-Boul.
— Städt. Kiosk 99. —
— Städt. Anlagen 54. —
Stadt-Kanal.
— Städt. Kiosk 97. —
— Städt. Anlagen 55. —
Theater-Boul.

Alexanderstr.

Pet. 1. Gr. 20. Hyp. II.
Elisabethstr.
1. Iwanizkaja-Wassilenko 149. 426
3. Anspach 148. 425
5. Krüger 147. 424
7. Ossipow 146. 423
Mühlenstr.
9. Handels- u. Industrie-Ges. 94. 422
11. v. Pickardt, Fossard 93. 421
13. Frey 92. 420
15. Snicker 91. 419
17. Simonson 90. 418
19. Geschw. Göschel 89. 417
21. Alexander-Newski-Kirchenhaus 88. 232
Romanowstr.
23. Kraftkaln 84. 416
25. Oginski 83. 415
27. Gertrud-Pastorat 79. 414
29. Tupikow 78. 413
Gertrudstr.
31. Baugesellschaft 35. 412
33. Galnin 34. 411
35. Steinberg 33. 410
37. 39. Tetter 31. 408
Säulenstr.
41. Hammer 29. 407
43. Hammer 28. 406
45. Kahnt & Kühndorf 27. 405
47. Mündel 26. 404
49. Stiegmanns Stift 25. 403
51. Sengbusch 24. 402
Pet. 2. Gr. 23. Hyp. II.
Ritterstr.
53. Sengbusch & Co. 107. 399
55. do. 108. 276
57. Stadt Riga (Direkt. d. Krankenh.) 105. 400
59. St. Riga; Wohngebäude 104. 397
61. Wusinowicz 103. 441
63. Städt. Krankenhaus. Abt. 102. 287
65. St. Riga; Wohngebäude 100. —
Charlottenstr.
Karolinenstr.
69. Rig. Baugesellsch. 98. 396
71. 73. Baugesellsch. 58. 395
75. Needre, gen. Walther 57. 394
77. Schickedanz 56. 393
79. Richter 55. 392
81. Kuiwe 54. 391
83. Kruglowa u. Korowkina 53. 390
85. Sulter 52. 389
87. Tetejack 51. 388
89. Iwanow 50. 387
91. Blenck 49. 386
93. Witte 48. 385
95. 97. Witte 46. 381
99. Lapping 45. 379
Hilfsstr.
101. Anspach 35/36. 377/378
103. Kobyljanski 34. 376
105. Tschetkin 33. 375
107. Trey 32. 370
109. Braschnik 30. 374
111. Zweite Kirche der Gertrud-Gem. 31. 1620

Pet. 2. Gr. 26. Hyp. II.
Revaler Str.
113. Cramer 76. 504
115. Scheffler 74. 502
117. Ohsoling 72. 520
119. Schmidt 71. 518
121. Waleneek 68. 614
123. Simsohn 67. 615
125. Markword 64. 501
127. Lauenstein 63. 498
129. 131. 133. Leutner 59. 496
135. Pehsis 57. 524
137. Kowarski 56. 526
139. Kowarski 54. 527
141. Perkohn 53. 571
143. Brunnow 49. 572
145. Föge 122. 1507
145a. Barkowsky 48. 570
Wendensche Str.
147. Stahlfeder-Fabr. 46. 359
147a. Nadel-Fabrik 120. 1410
149. Bukold 47. 630
151. Matwejew 19. 358
153. 155. 157. Aetna 121. 1487
159. Sihpol 15. 1466
161. Bitte 14. 351
163. Bitte 13. 357
165. Osis 12. 354
167. Bartuschewitz 11. 674
Kl. Falkenstr.
169. Gorelowa 6. 356
171. Städt. fr. Grund 5. —
Falckenstr.
Petersb. Chaussée.

Pet. 1. Gr. 21. Hyp. II.
Elisabethstr.
2. IV. Ges. gegens. Kredits 35. 704
4. Neuburg 34. 705
6. Neuburg 31. 706
8. Mullack 96. 1287
10. Warnecke 30. 707
Mühlenstr.
12. II. Livl. Ges. gegenseit. Kredits 29. 708
14. Leschinskaja 28. 709
16. Wetterich u. Satow 27. 710
18. Wihksne 12. 711
20. Hauck 11. 712
Newastr.
22. Alex.-Newski-Kirche 1. —

Pet. 1. Gr. 22. Hyp. II.
Romanowstr.
24. Brigader 54. 713
26. Hamann 53. 1004
28. Wirs 52. 715
30. Krasting 51. 716
32. Graf 50. 717
Gertrudstr.
34—36. Wiers 22. 719
38. Ozmidoff 21. 720
40. Anspach 20. 721
42. Donner 17. 722
Säulenstr.
44. 46. Ohsoling 16. 723
48. Mündel 1. 724

Pet. 2. Gr. 28. Hyp. II.
Ritterstr.
50. v. Günther u. Kuhn 66. 725
52. Eberhardt 65. 726
54. 56. Brenz 63. 728
58. Lipkowskaja 62. 729
60. 62. Ohsolin 60. 731
64. 66. do. 59. 732
Matthäistr.

68. 70. 72 St. Riga;
Wohngebäude 56. 733
74. Laschtowa 54. 734
76. Rößler 53. 735
78. Loßky 52. 736
80. Kuwald 49. 737
82. Birmann 48. 739
84. 86. Gaabe 47. 740
88. Radwill 45. 742
90. Vogel 44. 743
92. Hack 43. 744
94. Saltup 42. 950
96. Jagodkin 40. 745
Artilleriestr.
98. Edelberg 13. 746
100. Nord 14. 1360
102. Okunew 11. 748
104. v. Klot-Heyden-
feld 10. 749
106. Kahn 9. 750
108. Davidson 8. 751
110. Straßenbahn-Ges. 6. 927
112. Jakobsohn 7. 752
114. Stepanowa 1. 966

Pet. 2. Gr. 27. Hyp. II.

Revaler Str.
116. Marienfeldt 40. 1316
118. Marienfeldt 39. 972
120. Marienfeldt 38. 967
122. Sergejewa u. Be-
loussow 37. 970
124. Marienfeldt 36. 971
126. Hertel 35. 979
128. Sarring und
Alsnis 34. 1020
130. Sachalin 33. 1019
132. Bergmann 32. 977
134. v. Landesen 31. 978
136. 138. Neuberg 29. 989
140. 142. Geistl. Sem. 55. 1043
144. Sager 28. 973
146. Kuhwald u. Klauß 27. 976
148. Ney 26. 985
150. Ney 25. 984
152. Ney 23. 1023
154. Sarschant 22. 1024
156. Barkowsky 21. 1307
158. Sunepsky 20. 1017
160. 162. Albert 18. 1581
164. Semmit 16. 1018
166. Lessnikowa 15. 975
168. Bleimann 14. 974
170. Bleimann 13. 754
172. Mahn 12. 755
174. Rickweil 11. 753
176. Muschke 10. 756
178. Weyde 9. 759
180. Reinhold 8. 758
182. Walther (Needra) 7. 757
Pernauer Str.
184. A.-G. vorm. Felser
& Co. 5. 760
186. Jurjahn 4. 761
188. Gawarin 3. 952
190. Jurjahn 2. 953
192. Osche 1. 965
Suworowstr.

Mosk. 3. Gr. 35. Hyp. II.

194. Norwell (Falcken-
hof) 4. 994
Ehemalige Alexanderpforte.
196. Göschel u. Mel-
wille 2. 1119
Petersb. Chaussée.

Alexisstr.

Pet. 3. Gr. 16. Hyp. II.

Duntenhöfsche Str.
Simonstr.
1. Uppit 116. 1080
3. Kormann 115. 1084
5. Haseley 114. 1083
7. Jurjahn 113. 1085
9. Dobkewitsch 110. 1200
Straße.
— Behrsing 57. 1356
11. Alexandrow 58. 1087
Brückenstr.

——

Simonstr.
— Buschland 103. 1081
2. Ohsis 104. 1082
4. Ohsoling 105. 1408
6. Bahr 107. —
— Johannsohn 128. 1559
8. 10. 10a. Johannsohn
u. Traumann 109. 1375
Bockstr.
12. Dobkewitsch 94. 1355
Brückenstr.

Alicenstr.

(Schwartzenhof.)

Mit. 2. Gr. 60. Hyp. IV.

Kalnezeemsche Str.
— Amende 64. 1164
— Ewerts 143. 2031
— Teichmann 120. 1946
— v. Rennenkampf 154. 2077
Christofstr.
Martinsstr.
— Schwartzenhof,
Wald 67. —
Hagensberger Str.

——

Kalnezeemsche Str.
— Rig. Frauenver. 65. 1165
— Teichmann 151. 2065
— Stadt Riga;
Wasserwerk 145. 2038
Christofstr.
— Schwartzenhof 152. —
— Schwartzenhof,
Wald 67. —
Martinsstr.
Hagensberger Str.

Alarmstr.

Herrenstr. zwischen 27 und 29.

Stadt 1. Gr. 3. Hyp. I.

1. 3. Josephsohn-
Meyer 66. 756
2. 4. Huttner 54. 766

Allascher Str.

hieß bis 1902 Arbeiterstr.

Pet. 3. Gr. 16. Hyp. II.

Apothekerstr.
— Städt. Marktpl. 121. —
— Schultz 126. 1491
Sofienstr.
— Pawlowski 4. 1278
Hapsaler Str.
8. Kickert 6. 1168
Adolfstr.
— Berg 17. 1515
— Städt. Baugrund 18. —
Mühlgrabener Bahn.

——

Apothekerstr.
— Städt. Markt 120. —
Sofienstr.
— Städt. Baugrund 24. —
— St. Riga, Polizei-
verwaltung 127. —
Hapsaler Str.
— St. Riga; Bau-
platz 135. —
Adolfstr.
— Trinitatis-Kirche 21. —
— Trinitatis-Kirchh. 20. —
Mühlgrabener Bahn.

Alschwanger Str.

Lindenruhe.

Mit. 1. Gr. 83. Nr. 1. Hyp. VI.

Grenzstr.
Private Gr.-Nr.
— Bahse 48
1. Bertin 48b
3. Schakewitsch 48e
5. Jonas 48f
Angernsche Str.
7. Waldmann 47g
9. Wassiljew 47e
11. Grenzberg 47d
— Budenas 47c
Gymnastikstr.
— Kalning 46
13. Birsneek 45a
Aiswickensche Str.
15. Wilzing 43. 44
17. Kwest 42
19. Leschinsky 41
Altmockensche Str.
21. Brakische 40a
23. Feldmann 88a
25. Spiridenok 89a
27. Rudowsky 98

——

Grenzstr.
Private Gr.-Nr.
— Böttcher 49
2. Matzkewitsch 49e
4. Lejin 49d
6. Barber 49c
Angernsche Str.
8. Berg 50
10. Rohne 51
12. Ehsi 53
— Kjurbe 55
Gymnastikstr.
— Sala 56
14. Jankowsky 56a
Aiswickensche Str.
16. Meschkow 57
18. Tschepulis 58
Altmockensche Str.
20. Tschurkste 60
22. Neuland 87
24. Grünmann 90
26. Baltzer 97

Altautzer Str.

Mit. 1. Gr. 83. Nr. 1 Hyp. VI.

Altenburgsche Str.
Private Gr.-Nr.
— Tschurkste 13
— Mikulinok 16
Altonaer Str.
— Wels 31a
1. Laikam 31b
3. Metzkat 31c
5. Strieke 31d
7. Treydas 31e
— Bligsne 32
Theringer Str.

——

Altenburgsche Str.
Private Gr.-Nr.
— Beyer 12
— Thering 17
Altonaer Str.
— Hartmann 26
2. Schmidt 26e
4. Freymann 28
— Radsing 30
Theringer Str.

Altenburgsche Str.

Lindenruhe.

Mit. 1. Gr. 83. Nr. 1. Hyp. VI.

Grenzstr.
Private Gr.-Nr.
1. Sandersohn 6a
3. Woinarowsky 6b
Auermündesche Str.
5. Wimbe 5
7. Kasack 4
9. Stankewitsch 2
11. Sokolowsky 1

——

Grenzstr.
Private Gr.-Nr.
2. Grauding 7
4. Stankewitz 8
Auermündesche Str.
6. Kopp 9
8. Niemand 10
Assietensche Str.
10. Spunde 11
12. Beyer 12
Altautzer Str.
14. Tschurkste 13
16. Wegner 14

Altmockensche Str.

Lindenruhe.

Mit. 1. Gr. 83. Nr. 1. Hyp. VI.

Theringer Str.
Private Gr.-Nr.
— Lischinsky 41
Alschwanger Str.
— Schwohlmann 58
— Matschewsky 59
Abguldensche Str.
— Wentzlaw 62a
— Tohne 62
Asuppensche Str.

——

Theringer Str.
Private Gr.-Nr.
— Tomsohn 40
— Brakische 40a
Alschwanger Str.
— Tschurkste 60
— Rathfelder 60a
Abguldensche Str.
— Jaunsem 61a
— Jaunsem 61
Asuppensche Str.

Altonaer Str.

(Gravenhof.)

Mit. 1. Gr. 49. Hyp. IV.

Steinstr.
— Krone; Mitauer
Bahn 132. 1274
Mitauer Bahn.
— St. Riga; Heu-
schlag 160. —

— St. Riga; Heuschlag 161. —
Schoonerstr.
— St. Riga; Heuschlag 162. —
1. Jurjahn 141. 535
Hermannstr.

Mit. 2. Gr. 57. Hyp. IV.
3. Purwin 1. 534
5. v. Campenhausen 3. 536
7. Busch u. Classen 5. 538
Kleine Lagerstr.
Mit. 2. Gr. 56. Hyp. IV.
9. Stadt Riga (Marienmühle) 2. —
— St. Riga; Uferfläche 122. —
Marienmühlen-Teich.
Mit. 1. Gr. 55. Hyp. IV.
(Thorensberg.)
11. Holm u. v. Jacobs 20. 289
13. Haberkorn 21. 288
— St. Riga; Uferfläche 22. —
(Altona.)
15. Kranken- u. Beerdigungskasse „Hoffnung“ 23. 360
Kurische Str.
17. Korolkow 24. 371
Bolderaaer Bahn.
— Ußleber 54. 2185
Suttensche Str.
— Breekmann 66. 2183
Gulbensche Str.
— Brüggen 75 2193
Jwensche Str.
— Murneek 80 2195
— Borchert 39 364
Grenzstr.
Mit. 1. Gr. 83. Nr. 1. Hyp. VI.
Lindenruhe.
Private Gr.-Nr.
21. Rose 22
23. Michailow 21
Auermündesche Str.
25. Pahn 20
25a. Pahn 19
Assietensche Str.
27. Tombak 18
29. Thering 17
Altautzer Str.
31. Mikulinok 16
33. Plawneek 15
35. Tschistjakow 14a
Kontorstr.

Mit. 1. Gr. 49. Hyp. IV.
Steinstr.
— Krone; Riga-Bolderaaer Bahn 142. 256
Mit. 1. Gr. 55. Hyp. IV.
(Thorensberg.)
— Krone; Bolderaaer Bahn 1. —
— Krone; Station Thorensberg 2. 1274
— St. Riga; Heuschlag 3. —
2. Thorensberger Stadtpark 4. 290
Marienmühlenstr.
4. Weiß 19. 258
6. Sokolowsky, Heilanstalt 18. 1174
— Raßmus 17. 282
(Altona.)

Kirchhofstr.
— Berg 28. 300
8. Schneider 27. 362
Kleine Altonaer Str.
10. Seglin 25. 365
Bolderaaer Bahn.
12—24. Rautenfeld 37. 368
Private Gr.-Nr.
12. Ohsoling 10
14. Ohsoling 9
16. Warne 8
18. Schwager 7
Apprickensche Str.
Private Gr.-Nr.
20. Grostik 6
22. Gasparowitsch 5
24. Swirbul 3. 4
Ertellstr.
— Ertell 2. 21
26. Tschulke 1
(Thorensberg.)
26. Tschulka 52. 1520
28. Burlow 46. 1422
Grenzstr.
Mit. 1. Gr. 83. Nr. 1. Hyp. VI.
Lindenruhe.
Private Gr.-Nr.
30. Linde 23
Auermündesche Str.
32. Malzer 24
32a. Jtner 24a
Assietensche Str.
34a. Ludeks 26a
34. Hartmann 26
Altautzer Str.
36a. Wels 31a
36. Pratneek 31
38. Rautenfeldt 33
— Preede 34
Gymnastikstr.

Altonaer Str., kl.

(Thorensberg.)
Mit. 1. Gr. 54. Hyp. IV.
Mitauer Chaussée.
1. Block 67. 265
3. Skuje 66. 306
Rübenstr.
5. Preedit 61. 329
7. Saizewa 60. 328
— Dreymann 113. 1982
Heinrichstr.
Mit. 1. Gr. 55. Hyp. IV.
— Krone; Verkehrs-Ministerium 43. 1274
Mitauer Bahn.
9. Rautenfeld 36. 368
Private Gr.-Nr.
11. Krämer 81
13. Bluhm 80
15. Jaroschunas 79
17. Petrowsky 78
19. Januschis 77
Mit. 1. Gr. 55. Hyp. VI.
— Krone; Riga-Dreiler Bahn 53. 1377
Grobinsche Str.
Bolderaaer Bahn.
Mit. 1. Gr. 55. Hyp. IV.
— Schneider 27. 362
Altonaer Str.

Mit. 1. Gr. 54. Hyp. IV.
Mitauer Chaussée.
— Hartmann 76. 1202

2. Stein 81. 2019
4. Horst 82. 349
Gustavstr.
6. Thorensb. Lett. Hilfs-Verein 83. 318
8. v. Grünewaldt 84. 369
(Altona.)
10. v. Voigt 85. 370
12. v. d. Pahlen 86. 372
14. Lahz 87. 367
16. v. Loewis of Menar 88. 366
— Günther 112. 1930
Heinrichstr.
Mit. 1. Gr. 55. Hyp. IV.
— Krone; Verkehrs-Ministerium 44. 1274
Mitauer Bahn.
18—26. Rautenfeldt 37. 368
Private Gr.-Nr.
18. Grschibowskaja 83
Jrmlausche Str.
20. Germann 82
22. Paletzky 75
Theringer Str.
24. Leitis 56
26. Sakrzewski 55
Grobinsche Str.
Bolderaaer Bahn.
— Krone; Riga-Bolderaaer Bahn 42 —
— Seglin 25. 365
Altonaer Str.

Altrahdensche Str.

Mit. 1. Gr. 55/37. Hyp. IV.
Altona.
Jrmlausche Str.
Private Gr.-Nr.
1. König 87
— Petronitz 71
Theringer Str.
— Jkner 61
— Sepit 50
Abaushöffsche Str.
— Purning 36
— Breede 30
Maxenstr.
3. Lawcewicz 11
Altonaer Str.

Jrmlausche Str.
Private Gr.-Nr.
— Frischmann 88
— Schakewitz 70
Theringer Str.
— Mateas 62
— Blumberg 49
Abaushöffsche Str.
— Kauffeld 37
— Fuhrmann 29
Maxenstr.
2. Strautmann 13
— Ohsoling 10
Altonaer Str.

Altstadt.

Stadt 1. Gr. 3. Hyp. I.
Weberstr.
1. Lösevitz 119. 842
3. Goerke 114. 747
5. v. Stritzky 115. 810
7. Streiff 113. 748
9. Augsburg 111. 809

Reformirte Str.
11. Stieda 95. 818
13. 15. Stieda 94. 819
17. Stieda 95. 818
19. Lebedow 93. 817
Albertus-Square.

Weberstr.
2. Grosset 120. 811
4. Graef 121. 812
6. Blankenstein 122. 841
8. Baron Grothuß 132. 813
— Stieda 133. 814
10. Treugolnik 134. 815
12. do. 135. 816
Schmiedestr.

Altstr.

(Jlgezeem.)
Mit. 2. Gr. 63. Hyp. IV.
Dünamündesche Str.
— Awsiritz 16. 1119
1. Lamek u. Sieberg 17. 1109
3. Matros 18. 1116
5. Matijahn 19. 1117
7. A.-G. „Textil“ u. Weber 20. 1148
Piltensche Str.

Dünamündesche Str.
— Berg 50. 1145
2. Skulte 49. 1144
4. Wiekel 48. 1150
6. A.-G. „Textil“ 47. 1151
Piltensche Str.

Amalienstr.

(Schwartzenhof.)
Mit. 2. Gr. 58. Hyp. IV.
Finkenstr.
1. Kalning 72. 627
Zeisigstr.
3. Mednis 80. 688
5. Balgalw 79. 2047
— Paulin 78. 690
Staarstr.
— Kirkillo 111. 819
7. Lapsing 112. 858
9. Schadkun 115. 814
11. Lapsing 116. 1591
13. Pietsch 117. 853
Fruchtstr.
— Gebauer 151. 892
15. Lindquist 150. 1188
Laubstr.

Finkenstr.
— Freudendorf 82. 1889
Zeisigstr.
— Kronberg 105. 689
2. Giehl 106. 874
4. Ulberg 108. 817
— Awerjanowa 110. 816
Staarstr.
6. Berg 97. 815
8. Kalning 96. 635
12. Norenberg 95. 948
Fruchtstr.
— Ehken 152. 951
— Pranz (Frank) 153. 967
Laubstr.

Ambarenstr.

Mosk. 1. Gr. 4. Hyp. I.
Gogolstr.
1. Pfab 17. 891
2. Pfab 18. 889

КАРЛЪ БАЛКЪ.

3. Pfab 19. 890
4. Rücker 20. 884
5. Sellmer 21. 878
6. Klimow 22. 883
7. Muchin 23. 888
Moskauer Str.
——
Gogolstr.
8. Pfab 79. 893
9. Pfab 78. 892
10. Cauderlier 77. 882
11. Cauderlier 76. 881
12. Drishaus u. Sommer-Horst 75. 990
13. Muchin 74. 880
14. Börsen-Komitee 73. 1028
Moskauer Str.

1. Ambarenviertel.

Mosk. 1. Gr. 4. Hyp. I.
Moskauer Str.
36. Joffe 67. 946
37. Gerich 64. 1046
38. Selig 63. 960
39. Jwanow 66. 945
40. Pfab 65. 944
41. Ehmcke 62. 958
42. Städt. Baugrund 24. 927
43. Kagner 44. 943
45. v. Meiro 57. 952
— Ausa 61. 956
— Städt. Stapelpl. 59. 954
— Ausa 58. 953
— Städt. Stapelpl. 108. —
46. Muchin 26. 929
47. Muchin 42. 936
48. Newstrujew 45. 1002
49. Finkelstein 56. 950
50. Muchin 27. 930
— do. 28. 928
51. Laßmann 39. 932
52. v. Meiro 48. 933
53. do. 49. 934
— Städt. Stapelpl. 113. —
— Neronow 50. 947
— Städt. Stapelpl. 53. —
— Sickow 54. —
54. Muchin 29. 941
do. 30. 942
do. 31. 939
55. v. Meiro 38. 931
56. Muchin 35. 935
do. 36. 938
do. 37. 961
57. Muchin 51. 979
58. Klimow 52. 1000
59. Städt. Speicher 32. 1023
60. do. 33. 1024
61. do. 34. 1025
Turgenjewstr.

2. Ambarenviertel.

Mosk. 1. Gr. 4. Hyp. I.
1. Pfab 17. 891
2. Pfab 18. 889
3. Pfab 19 890
4. Rücker 20. 884
5. Sellmer 21. 878
6. Klimow 22. 883
7. Muchin 23 888
— Städt. Fruchtm. 11. —
— St. Riga; Trakt. 12. —
— Städt. Baugrund 15. —

3. Ambarenviertel.

Mosk. 1. Gr. 4. Hyp. I.
8. Pfab 79. 893
9. Pfab 78. 892
10. Cauderlier 77. 882
11. Cauderlier 76. 881
12. Drishaus u. Sommer-Horst 75. 990
13. Muchin 74. 880
14. Börsen-Kom. 73. 1028
15. Zentr.-War.-Dep. 80 895
16. do. 81. 896
17. do. 82. 897
18 do. 83. 898
19. Städt. Baugrund 84. —
20. do. 85. —
21. do. 86. —
22. Armitstead 72. 886
23. do. 93. 887
24. Zentr.-War.-Dep. 92 901
25. do. 91. 900
26 do. 90. 899
27. Stender 89. 991
28. Städt. Baugrund 88. —
— Städt. Stapelpl. 136. —
29. Städt. Baugrund 87. —
— Städt. Stapelpl. 135. —
— Städt. Stapelpl. 134 —

Ambosstr.

Pet. 3. Gr. 17. Hyp. II.
Duntenhofsche Str.
1. Stadt Riga (Zwangs-Arbeitshaus) 79. 1049
3. do. 76. 1057
5. do. 75. 1294
— Städt. Anstalt Rothenberg 74. 1056
9. do. 73. 1127
9. do. 102. —
Eichenstr.
— Städt. Wald 104. —
——
Duntenhofsche Str.
2. Krone; Kriegshospital 67. —
4. Stadt Riga (Mietgebäude) 70. 1246
Hospitalstr.
6. Krone; Gefängnis-Verw. 69. 1060
— Chomse 109. 1479
— Städt. Baupl. 68. —
Gefängnisstr.
— Städt. Baugrund 91. 1572
Pet. 3. Gr. 17. Hyp. V.
— Städt. Bauplatz 90. 610
Stintseestr.

Ambothensche Str.

(Nordeckshof.)
Mit. 2. Gr. 66. Hyp. VI.
Bullensche Str.
— Kalning 80. 646
Wilnasche Str.
1. Baldon 79. 819
3. Lingner 78. 615
5. Staklis 77. 206
Kuckucksstr.
Mit. 2. Gr. 63. Hyp. IV.
— Städt. Anlagen 94. —
Mit. 2. Gr. 66. Hyp. VI.
7. Salais 76. 1382
9. Panne 73. 659
11. Martinow 75. 213
13. Müller 74. —
Subbathsche Str.
17. Grünberg 70. —
19. Burmann 69. 215
21. Semaschko 72. 298
23. Leepe 71. 217
— Wischnewskaja 67. 216
25. Jansohn 66. 219
27. Trubek 65. 220
29. Grünfeldt 64. 803
31. Modin 63. 221
Dünamündesche Str.
——
Bullensche Str.
2. Grünberg 33. 357
Wilnasche Str.
4. Kalning 52. 279
6. Wunge 53. 205
8. Feldmann 54. 209
10. Ohs 55. 211
12. 14. Freyenberg 56. 210
16. Bernstein 58. 307
18. Neuburg 59. 214
20. Jacobsohn 60. 624
— Stengel 61. 218
22. Wunge 62. —
Wilnasche Str.
— Austrin 21. 820
Dünamündesche Str.

Andreasstr.

Stadt 2. Gr. 10. Hyp. I.
Antonienstr.
1. v. Pander 17. 973
3. v. Strandmann 18. 974
— Bornholdt 23. 406
Georgenstr.
5. Nesterow 35. 413
— Posselt und Jäger 110. 1067
Nikolaistr.
——
Nikolaistr.
2. Bartsch 34. 412
4. Ritterberg 29. 411
6. Bartsch 28. 427
Georgenstr.
— Nesterow 24. 992
Antonienstr.

Angerusche Str.

Lindenruhe.
Mit. 1. Gr. 83. Nr. 1. Hyp. VI.
Eisenbahnstr.
Private Gr.-Nr.
— Wihtol 73
— Preede 70e
Mitauer Bahn.
— Ratneek 69b
Abguldensche Str.
— Ewert 49a
— Barber 49c
Alschwanger Str.
— Jonas 48f
— Timm 48d
Theringer Str.
——
Eisenbahnstr.
Private Gr.-Nr.
— Jautz 74
Mitauer Bahn.
— Wungis 72a
Asuppensche Str.
— Mukas 68a
— Lipkis 68
Abguldensche Str.
— Rieben 50a
— Ojas 50
Alschwanger Str.
— Waldmann 47g
— Jwansohn 47
Theringer Str.

Anglikanische Str.

Stadt 1. Gr. 8. Hyp. I.
Schloßstr.
1. Bockslaff 15. 45
3. v. Buchner 13. 44
5. Kaufm. Verein 12. 43
Bremerstr.
——
Schloßstr.
— Rig. brit. Kirchen- u. Armenfonds 16. 37
— do. 17. 38
— do. 18. 28
39, 40, 41, 42
Bremerstr.

Ankerstr.

(Kiepenholm.)
Mit. 2. Gr. 62. Hyp. IV.
Ballastdamm.
1. Böhm 34. 169
Kohlenstr.
3. Ohsoling 31. 146
— Reeksting 30. 1868
— Reeksting 125. 1932
Fischerstr.
5. 7. Purmal 27. 138
9. Hermann 26. 148
11. Jegorowa 24. 156
Kleine Düna.
——
Ballastdamm.
— Ohsoling 35. 1320
Kohlenstr.
— Zelming 41. 131
— Städt. Baugrund 43. —
Fischerstr.
2. Milais 44. 143
4. Wimbe 45. 1867
6. Purmal 46. 144
Kleine Düna.

Annenhöffsche Str.

(Sassenhof.)
Mit. 2. Gr. 64. Hyp. IV.
Kandauer Str.
— Sakkit 39. 1218
1a. Erdmann 170. 1860
1b. Baar 176. 2050
1. Michalowsky 37. 1097
3. Kerowitsch 132. 1522
Gartenstr.
7. Surwillo 133. 1524
9. Labrentz 126. 1499
Mit. 2. Gr. 76. Hyp. IV.
Bolderaaer Bahn.
— Krone; Oreler Bahn 336. 2059
1. Ilken 196. 1580
13. Ohsolneek 177. 1540
13a. Jannsohn 206. 1635
13b. Rabant 203. 1644
— Plaude 202. 1614
Rahdensche Str.
15. Stubbis 189. 1560
15a. Engelbrecht 201. 1678
— Radausk 194. 1575
17. Jalinsky 190. 1552
Kleine Kandauer Str.
Mit. 2. Gr. 82. Hyp. VI.
— Magidson 2. 1233
Solitüdenstr.
——

КАРЛЪ БАЛКЪ

Mit. 2. Gr. 64. Hyp. IV.
Kandauer Str.
2. Laßmann 35. 1038
4. Laßmann 36. 1044
Schuhmacherstr.
— Struberg 31. 1043
6. Schulz 30. 1472
8. Brunnau 29. 1477
Mit. 2. Gr. 76. Hyp. IV.
Bolderaaer Bahn.
10. Griesle 25. 1533
Kl. Kandauer Str.
— Griesle 24. 2094
— Griesle 332. 2095
Mit. 2. Gr. 76. Hyp. VI.
12. Swirbul 172. 741
Kleine Kandauer Str.
— Saule 5. 1718
— Janowitsch 6. 1717
Mit. 2. Gr. 82. Hyp. VI.
62. Kaukewitz 8. 1255
— Lahz 7. 1237
Solitüdenstr.

Annenstr.

Pet. 2. Gr. 23. Hyp. II.
Nikolaistr.
1. Martinsohn 76. 1324
3. Kluge 71. 703
Karolinenstr.

———

Nikolaistr.
— Blumfeldt 79. 1273
2. Zollressort 80. 1293
6. Roßmann 81. 547
Karolinenstr.

Antonienstr.

Stadt 2. Gr. 10. Hyp. I.
Todleben-Boul.
1. v. Schroeder 7. 399
Eduardstr.
3. v. Renner 86. 1045
5. v. Transehe 15. 425
7. v. Transehe 14. 426
9. Jonas 13. 989
Pet. 1. Gr. 19. Hyp. II.
Elisabethstr.
— Ernstsohn 47. 702
11. Lahzis 48. 1251
9a. Feiwer 96. 1512
Albertstr.
13. Sawitzky 33. 1253
Mühlenstr.
— Moedlinger 30. 146
15. Trentsche 31. 1259
— Thalheim 23. 677
17. Seemann 19. 686
Ziegelstr.
— Städt. Bauplatz 1. —
Hansastr.
— Städt. Bauplatz 2. —
Ritterstr.
Pet. 2. Gr. 24. Hyp. II.
— Gartenbau-Verein 72. —
— Städt. Heuschlag 5. —
Stadt 2. Gr. 10. Hyp. I.
Todleben-Boul.
2. Jaksch 20. 407
4. Landau 19. 972
6. v. Pander 17. 973
Andreasstr.
— Nesterow 24. 992
— Gornowskaja 25. 403
Pet. 1. Gr. 19. Hyp. II.
Elisabethstr.
8. Lasding 50. 559
8a. Lasding 106. 1551
10. 12. Ruhtenberg 88. 1398
Mühlenstr.
— Ruhtenberg 32. 150
14. Trentsche 119. 1649
14a. Neuburg 89. 1430
— Krischjansohn 111. 1574
16. Zimkin 110. 1575
Ziegelstr.
— Städt. Bauplatz 1. —
Hansastr.
— Städt. Bauplatz 114. —
— Goegginger, Konserven-Fabrik 86. 1382
Ritterstr.
Pet. 2. Gr. 24. Hyp. II.
18. Deutscher Verein in Livl. Lehrlingsheim 75. —
— Städt. Heuschlag 6. —
— St. Riga (Trabrennverein) 4. —

Apothekerstr.

Pet. 3. Gr. 16. Hyp. II.
Brückenstr.
13. Krone (Irrenanstalt Alexandershöhe) 53. 1520
15. do. 52. 1520
17. do. 51. 1520
19. Potempa 49. 1091
21. do. 123. 1435
23. 25. 27. 29. Wagentrotz 47. 1135
31. Schapiro 46. 1137
33. Berlin u. Lurie 43. 1131
35. Gawartin 42. 1094
Dampfstr.

———

Brückenstr.
— Harras-Freischule 59. 1181
14. Trinit.-Pastorat 60. 1174
16. Leelkok 61. 1170
Pilgerstr.
18. Krone, Ko.leg. der allg. Fürsorge 23. 1520
Hapsaler Str.
20. Städt. Baugrund 24. —
22. 24. Lecknev 25. 1167
26. Stadt (Marktschänke) 119. 1377
28. Städt. Markt 120. —
Allascher Str.
— Städt. Markt 121. —
30—34. Höslinger 26. 1282
Wachholderstr.
36. Neumann 30. 1123
Nordstr.
38. Wolff 39. 1219
40. 42. Becker 40. 1272
44. Morosow 41. 1266
— Pokrow-Kirche 37. 1345
Dampfstr.

Apprickensche Str.

Altona.
Mit. 1. Gr. 55/37. Hyp. IV.
Abaushöffche Str.
Private Gr.-Nr.
— Karkling 40
— Rebane 26
Marenstr.
— Tschulke 16
— Schwager 7
Altonaer Str.

———

Abaushöffche Str.
Private Gr.-Nr.
2. Freymann 41
4. Kebbe 25
Marenstr.
6. Liebert 17
— Grostik 6
Altonaer Str.

Appusensche Str.

(Champetre.)
Mit. 2. Gr. 76. Hyp. VI.
Kalnezeemsche Str.
— Eglit 217. 872
1. Schult 316. —
3. Preede 318. 1692
7. Stepanas 317. 1439
Wolgundsche Str.
9. Adams 313. 1499
11. Behrent 312. 1566
13. Willit 311. —
15. Kukain 310. 1461
17. Wasilunas 309. —
19. Ehlksnit 308. 1352
Salwensche Str.
Mit. 2. Gr. 81. Hyp. VI.
21. Ohsol 139. 1355
23. Murewitsch 138. —
25. Sakkis 115. 1706
— Tarlsch 114. 1285
Champêtresche Str.
41. Lapsa 113. 1505
45. Laßmann 112. —
47. Ballod 81. 1293
Aststr.
49. Peterson 80. 1315
51. Kauling 79. 1314
— 52. —
Michaelstr.
— Dumpe 22. —
33. Löffler 23. 1392
— Gritke 24. 1071
Kandauer Str.
— Reinfeldt 328. — —

———

(Champetre.)
Mit. 2. Gr. 81. Hyp. VI.
Kalnezeemsche Str.
— Rusteik 1. 1341
2. Sarin 140. 1563
— Butan 141. 1432
— 142. —
Wolgundsche Str.
4. Skuije 209. —
6. Lindenau 210. —
8. Konstant 211. 1437
— Koscheurow 207. 1552
10. Balzer 212. 1425
Salwensche Str.
12. Bersin 245. —
14. Kalley 246. —
16. Norwell 247. —
18. Lasding 248. —
— Ansohn 249. —
Champetresche Str.
Mit. 2. Gr. 80. Hyp. VI.
— v. Dercks 31. 137
Kandauer Str.

Arbeiterstr.

heißt seit 1902 Allascher Str.

Architektenstr.

Stadt 2. Gr. 5. Hyp. I.
Pauluccistr.
— Lett. Verein 44. 920
1. v. Reinhold 43. 996
— v. Stankiewicz 42. 921
Thronfolger-Boul.

———

Pauluccistr.
— Polytechnikum 45. 918
Thronfolger-Boul.

Arensburger Str.

Pet. 3. Gr. 14. Hyp. II.
2. Weidendamm.
— Talgsiederei 48. 1474
1. Kretzer 49. 1455
3. Salomonsohn 50. 1477
5 Kahn 51. 1481
7. Joffe 54. 1493
— Schmuljahn 73. 1678
— Städt. Stapelpl. 80. —
— Städt. Heuschlag 33. —
Otter-Graben.

Arsenalstr.

Stadt 1. Gr. 8. Hyp. I.
Turmstr.
1. Krone, Packhaus 55. 70
3. Ruetz 61. 71
5. Pfab 62 72
do. 63. 73
do. 64. 74
7. Brakmann 69. 75
Klosterstr.
— Bischofsstuhl 70. —
Kl. Schloßstr.

———

Turmstr.
2. Krone (ehem. Gouvern.-Gymnas.) 54. —
4. Klüßmann 53. 69
Klosterstr.

Artilleriestr.

Pet. 2. Gr. 28. Hyp. II.
Alexanderstr.
1. Edelberg 13. 746
3. Nord 14. 1360
— Steinert 108. 1663
5. Jschreyt 12. 747
7. Straßenbahnges. 6. 927
Dorpater Str.
9. Taube 16. 1038
11. 13. Kiersnowski u. Gordon 31. 1007
15. Buttel 30. 1008
Suworowstr.
Mosk. 3. Gr. 33. Hyp. III.
17. Kalning 1. 443
19. Nikolajew 23. 444
21. Krasting 22. 1809
23. Sillin 21. 1964
— Roman 20. 1954
Marienstr.
Mosk. 3. Gr. 34. Hyp. III.
25. 27. Stadt Riga, Militär-Magaz. 43. 409
29. Böhm 42. 1276
31. Böhm 41. 374
33. Schurgin 40. 495
35. Leepin 38. 496
37. Kalning 37. 1238
39. Spiridonowa 36. 402
41. Weichert 35. 2382
43. Behrsin 33. 2221
45. Meyer 32. —
47. Schekzer 31. 489
49. Needra 30. 500

51. Jansohn 29. 479
53. Purgail 27. 492
55. Wittkowsky 26. 493
57. Rothberg 25. 2041
Färberstr.
59. Kruschichin 134. 1489
61. Zaune 133. 1550
63. Samting 132. 1551
65. Kaukis 131. 1328
67. Hellbart 130. 525
69. Balting 129. 1924
71. Braschnik 128. 1997
73. Wels 157. 2140
Adlerstr.

Pet. 2. Gr. 28. Hyp. II.
Alexanderstr.
2/4. Jagodkin 40. 745
6. Scholemow 39. 951
8. Ulmann 38. 1002
10. Purit 37. 1450
Dorpater Str.
12—18. Krone (Artillerie-Kaserne) 32. —
Suworowstr.

Most. 3. Gr. 33. Hyp. III.
20. Sablotzky 24. 356
22. 24. Goegginger 26. 457
26. Rubin 27. 417
— Sedin 28. 416
Marienstr.

Most. 3. Gr. 34. Hyp. III.
28. 30. 32. St. Riga Kasernen 44. 409
34. Fischer 68. 1968
36. Zihrul 69. 488
38. Klawing 70. 2092
40. Kontjälow 71. 494
42. Schreck 72. 2054
44. Lutz 73. 498
46. Ohsolin 75. 497
48. Kalt 76. 382
50. Vogel 77. 499
52. Kruhmin 78. 283
54. Elksne 79. 281
56. Rudis 80. 470
58. Treymann 81. 428
Färberstr.
60. Makarow 118. 1495
62. Kaugar 119. 1251
64. Siewert 120. 1250
66. Kallenberg 121. 1611
68. Lahz 122. 521
70. Landmann 123. 1662
— Hasenfuß 124. 1617
Adlerstr.

Assietensche Str.

Mit. 1. Gr. 83. Nr. 1. Hyp. VI.
Altenburgsche Str.
Private Gr.-Nr.
— Niemand 10
— Pahn 19
Altonaer Str.
4. Freymann 24c
— Gütner 24a
2. Arais 24b
— Bulle 25a
Theringer Str.

—

Altenburgsche Str.
Private Gr.-Nr.
— Spunde 11
— Tombak 18
Altonaer Str.
— Ludeks 26a
1. Ehrze 26b
3. Ehmsing 27
— Selitzky 29
Theringer Str.

Asternstr.

(Seifenberg.)
Mit. 1. Gr. 52. Hyp. IV.
Seifenstr.
1. Meller 110. 1561
— Jansohn 18. 512
Bauskesche Str.

—

2. Widsche 113. 1655
— Zinnau 17. 511
Bauskesche Str.

Aststr.

(Champetre.)
Mit. 2. Gr. 81. Hyp. VI.
Rutzausche Str.
51. Effert 92. 1336
53. Rubant 91. —
55. Witol 90. —
57. Witol 89. 1300
59. Wilks 88. —
61. Wirse 87. 1442
63. Beedris 86. —
65. Breede 85. —
67. Mann 84. —
69. Hornburger 83. 1512
71. Jasunas 82. —
— Ballod 81. 1293
Appusensche Str.

—

Rutzausche Str.
38. Keschau 67. —
40. Essering 68. —
42. Tomsohn 69. 1553
44. Stoljarowa 70. 1441
46. Wassiljewa 71. 1390
48. Fuhrmann 72. 1513
50. Wehzin 73. —
52. Jansohn 74. 1498
54. Misse 75. 1365
68. Jakobsohn 76. —
70. Puhzen 77. —
72. Awgustowsky 78. 1310
— Peterson 80. 1315
Appusensche Str.

Asuppensche Str.

Lindenruhe.
Mit. 1. Gr. 83. Nr. 1. Hyp. VI.
Angernsche Str.
Private Gr.-Nr.
1. Mukas 68a
3. Bajar 67a
5. Sakis 66a
— Jaunsem 66c
Gymnastikstr.
— Jankowsky 64
7. Kischkis 64a
Aiswickensche Str.
9. Danewald 63
11. Tohne 62
Altmockensche Str.
13. Jaunsem 61
15. Stolzer 86
17. Wilks 91
19. Kurken 94

—

Angernsche Str.
Private Gr.-Nr.
2. Wungis 72a
— Jsack 72
Gymnastikstr.
— Trunne 77
4. Serau 78
6. Bergmann 79
8. Bajar 80
10. Kaminsky 81
12. Zelm 82
14. Karklin 83
16. Jürgensohn 84
18. Buhr 85
20. Rusetzky 92
22. Dombrowsky 93
24. Kose 100

Asylstr.

Pet. 3. Gr. 17. Hyp. II.
Schienenstr.
8. Stadt Riga (Kinder-Asyl) 35. 1267
Espenstr.
32. v. Sengbusch 107. 1446
Glasstr.
10. Kerkovius 2. 1242
12. Kerkovius u. von Bötticher 4. 1173
14. Kerkovius 5. 1525
16. Kerkovius 6. 1526
18. Pawlowsky 8. 1192

Pet. 3. Gr. 16. Hyp. II.
Simonstr.
— Skrasting 82. 1172
20. Ksjunin 83. 1184
22. Hiege 84. 1177
24. Ens 85. 1199
— Freund 74. 1255
Brückenstr.

—

Pet. 3. Gr. 17. Hyp. II.
Schienenstr.
— Ver. g. d. Bettel 37. —
— Städt. Bauplatz 36. —
Große Eichenstr.
— Duntenhof; Bauplatz 45. —
Espenstr.
— Städt. Bauplatz 33. —
Erlenstr.
— Nather 25. 1566
— Nather 24. 1204
Promenadenstr.
— Nather 11. 1565
23. Salzmann 9. 1178

Pet. 3. Gr. 16. Hyp. II.
Simonstr.
25. Jacobsohn 89. 1182
27. Ohsoling 88. 1340
29. Kappaus 87. 1207
31. Frey 86. —
33. Schmuelsohn 132. 1603
Brückenstr.

Atgasensche Str.

Mit. 1. Gr. 74. Hyp. VI.
Mitauer Chaussée.
— Deutsch 105. 1273
— v. Hedenstroem 65. 426
— Scharring 64. —
— Jansohn 166. 1605
1. Griewen 124. 740
3. Rasauski 123. 883
5. Krums 122. 755
7. Popp 121. 950
9. Bormann 120. 775
11. Trechter 119. 769
— Protokowitsch 152. 1456
13. Gruschutz 118. 720
15. Poelchau und Haken 117. 483
— Lasding 59. 797
Teichstr.

—

Mitauer Chaussee.
— Schönfeldt 135. 861
2. Fabricius 128. 792
4. Uipus 127. 782
6. Freimanthal 126. 799
8. Gangnus 125. 781
10. Gangnus 130. 858
12. Spalwa 129. 807
14. Spure 131. 830
16. v. Pritz 132. 846
18. Lewinsohn 133. 859
20. Meding 134. 860
— Schönfeldt 148. 1396
22. Halen 60. 32
— Wischker 115. 876
Teichstr.

Atlasstr.

V. D. V. Gr. 87. Hyp. V.
Walzwerkstr.
— Postneek 138. 611
Elevatorbahn.
— Balt. Konsum-Genoss. 194. 1146
— Eisen u. Stahlwerk 141. 577
Stahlgießereistr.
— Thomse 147. 608
— Thomse 146. 609
— v. Bulmerincq (Birkenhof) 132. 69
— Wasserleitung der Pleskauer Bahn — —
Walzwerkstr.
— Merkuljew 179. 964
Elevatorbahn.
— Eisen- und Stahlwerk 142 577
— Ed. Zepp 143. 607
— Ed. Zepp 144. 68
— Ed. Zepp 145. 607
— v. Bulmerincq (Birkenhof) 132. 69
— Wasserleitung der Pleskauer Bahn — —
(Schreyenbusch.)

Auermündesche Str.

Mit. 1. Gr. 83. Nr. 1. Hyp. VI.
Private Gr.-Nr.
— Wimbe 5
Altenburgsche Str.
— Alexejew 9
— Pahn 20
Altonaer Str.
— Sturmann 24
1. Ansberg 24c

—

Marien-Mühlen-Bach.
2. Sander 6c
— Bildert 6b
Altenburgsche Str.

— Stankewitz 8
— Michailow 21
Altonaer Str.
— Linde 23
4. Ansberg 23f

Augustenstr.

Mosk. 3. Gr. 35. Hyp. III.
Marienstr.
— Jansohn 75. 1666
1. Philipp 78. 1779
3. Sipol 79. 1628
5. Klein 80. 1717
7. Uppit 81. 2078
9. Keidan u. Jakobsohn 82. 519
Sternstr.
Mosk. 3. Gr. 36. Hyp. III.
— Jostin 26. 2043
11. Klingo 27. 2374
13. Lewin 28. 2377
15. Spiranda 29. 1984
17. Brackmann 30. 528
19. Ohsoling u. Berg 20. 502
21. Ohsolin 19. 1894
Rabenstr.
Mosk. 3. Gr. 35. Hyp. III.
Marienstr.
— Kapin 74. 1686
2. Chait 72. 1253
4. Grandsberg 71. 1631
6. Kruhming 70. 446
8. Upiht 69. 1635
— Kron 68. 2048
Sternstr.
Mosk. 3. Gr. 36. Hyp. III.
— Rutkowsky 38. 1940
10. Preede 37. 1655
12. Burka 36. 2015
14. Leimann 35. 2143
16. Aramowitsch 31. 2002
— Timroth 32. 2124
Rabenstr.

Bachstr.

Pet. 3. Gr. 17. Hyp. II.
Charlottenstr.
— Treyer 64. 1048
— Krone (Kriegshospital) 67. —
Pet. 2. Gr. 25. Hyp. II.
Hospitalstr.
1. Duntenhofscher Grund 42. —
3, 5, 7. Kretzer 43. 600
Kleine Bärenstr.
9. Saul 66. 577
11. Nikitina 67. 1517
13. Kupscha, Parety u. Ljasky 68. 1518
15. Brunau 69. 1379
Bärenstr.
——
Charlottenstr.
— Bergengrün's Siechenhaus 27. 307
— Duntenhöfscher Grund 28. —
— Burgis 29. 666
Hospitalstr.
2. Kretzer 31. 600
4. Roska und Paeglis 41. 601
6. Zietemann 31. 600
Talstr.
8. Zietemann 49. 514
10. Schigas 48. 513
Kleine Bärenstr.
12. Stankewitsch 65. 1405
14. Ohsolin 64. 550
16. Apsit 63. 1406
Bärenstr.

Badestr.

(Thorensberg.)
Mit. 1. Gr. 53. Hyp. IV.
Windstr.
— Birck 45. 190
Kühleweins Graben.
——
Windstr.
— Rohse 47. 192
Kühleweins Graben.

Badstubenstr.

Mosk. 1. Gr. 43. Hyp. III.
Kurze Str.
— Braschnik 142. 852
— Mündel u. Neumann 141. 853
— Frischmann 140. 855
2. do. 139. 857
4. Cahn 137. 858
6. do. 135. 860
8. do. 134. 861
Grebenschtschikowstr.
——
Moskauer Str.
— Weinberg 121. 878
— Balk 122. 879
— Balk 123. 880
— Balk und Sticinski 124. 881
— Merkuljew 125. 561
— Merkuljew 126. 882
— Klimow 127. 877
— Klimow 129. 1672
— Woldemar 130. 874
— Glückmann 131. 875
— Michelis 132. 884
— Dedussow 133. 885
Grebenschtschikowstr.

Bäckereistr.

Pet. 2. Gr. 23. Hyp. II.
Karolinenstr.
5. Flor, Unverhau, Werner u. A. 96. 349
7. Rosenthal 95. 346
9. Städt. Mietshaus 92. —
11. Unterstützungsk. d. luth. Gemeinden in Rußland Pastorat 91. 1396
Charlottenstr.
——
Karolinenstr.
6. Rohde 87. 449
8. Balk 88. 450
10. Sulter 89. 476
12. Sengbusch 90. 477
Charlottenstr.

Bäckerstr.

(Schwartzenhof.)
Mit. 2. Gr. 61. Hyp. IV.
Lagerstr.
— Limonius 110. 861
1. Groth 111. 645
3. Busch 107. 643
Burschenstr.
5. Neß 105. 785
Waldstr.
——
Lagerstr.
— Rose 112. 648
Glockenstr.
— Rosenberg 117. 738
2. Schnorr 118. 737
Burschenstr.
4. Abramowitz 119. 784
6. Braun 121. 786
Waldstr.

Bärenstr.

Pet. 2. Gr. 25. Hyp. II.
Friedensstr.
Kasernenstr.
1. Fedorowa u. Sokolowa 90. 489
3. Martinsohn 92. 488
5. Koslowsky 93. 521
7. Metusal 94. 592
9. Postneek 95. 634
11. Karajija 96. 635
Waffenstr.
Kleine Bärenstr.
13. Postneek 60. 587
15. Majik 61. 549
17. Apsit 63. 1406
Bachstr.
19. Brunau 69. 1379
21. Iwanow 70. 1252
Pet. 3. Gr. 17. Hyp. II.
— Zietemann 97. 1660
Invalidenstr.
——
Pet. 2. Gr. 25. Hyp. II.
Friedensstr.
Kasernenstr.
2. Gemeinde der Gertrud-Kirche 89. 1323
4. Gemeinde der Jesus-Kirche 88. 1322
6. Müllersohn 87. 659
8. Kahrkling 84. 1593
10. Allik 83. 649
12. Bientz 82. 1212
14. Djennis 81. 658
16. Andersohn 80. 648
18. Andersohn 77. 663
20. Strunke 76. 668
22. Pern 73. 1336
24. Laßmann 72. 652
26. Michejew 71. 665
Stintseestr.

Bärenstr., kleine.

Pet. 2. Gr. 25. Hyp. II.
Waffenstr.
1. Saulit 55. 609
3. Groß u. Lahn 56. 606
5. Drewing 57. 586
7. Weide 58. 599
9. Petersohn 59. 588
— Schigas 48. 513
Bachstr.
— Kretzer 43. 600
Pet. 3. Gr. 17. Hyp. II.
— Saul 99. 1501
Invalidenstr.
——
Pet. 2. Gr. 25. Hyp. II.
Bärenstr.
— Postneek 60. 587
— Masik 61. 549
— Stankewitsch 65. 1405
Bachstr.
— Saul 66. 577
Pet. 3. Gr. 17. Hyp. II.
— Tokar 98. 1456
Invalidenstr.

Bärenhöfsche Str.

Mosk. 3. Gr. 71. Hyp. V.
Rumpenhöfsche Str.
— Ploring 175. 887
— Trunke 132. 406
— Smildsin 179. 956
— Grundmann 109. 805
7. Grundmann 110. 365
— Grundmann 177. 914
9. Woinitsch 148. 482
11. Freymann 106. 357
Stubbenseesche Str.
— Schilling 38. 1
— Banisch 39. 2
Rjäsansche Str.
——
Rumpenhöfsche Str.
— Andersohn 92. 303
11. Gataw 149. 489
— Reckfting 103. 328
Stubbenseesche Str.
— Schilling 38. 1
— Banisch 39. 2
— Bretzke 168. 1071
3a. Jakobsohn 131. 417
Rjäsansche Str.

Bahnhofsstr.

heißt seit 1901 Gogolstr.

Baldohnsche Str.

(Sassenhof.)
Mit. 2. Gr. 60. Hyp. IV.
Schlocksche Str.
— Rathminder 41. 898
1. Herminghaus, Voormann, Rahlenbeck u. Stehlmann 40. 897
Schwartzenhöfsche Str.
— Grünberg 156. 2087
— Hagensb. Gymnastik- u. Sport-Ges. 157. 2096
— Grünberg 156. 2087
— Häcker 161. 2143
— Häcker 160. 2144
13. Burchard 155. 2085
15. Nauck 153. 2071
17. Goerke 112. 1842
17. 111. —
Gregorstr.
Mit 2. Gr. 60. Hyp. IV.
Schlocksche Str.
2a. v. Pander 38. 780
— Trechter 71. 1377
2. Budde 119. 1923
3. Michelsohn 108. 1812
5a. Inge 110. 1822
5. Steinbach 32. 1289
6. Ewald 31. 1098
— v. Stryk 28. 1094
Philippstr.
— v. Stryk 27. 1094
7. Woronin 25. 1063
8. Eickert 24. 1091
— Sprost 23. 1093
9. Rentsch al. Jonas 22. 1071

10. v. Engelhardt 21. 1072
— Fehrmann 20. 1090
Gregorstr.

Ballastdamm.

(Kiepenholm.)
Mit. 2. Gr. 62. Hyp. IV.
— Städt. Baupl. 103. —
1. Rig. Yacht-Club 98. 1527
2. Taube 88. 170
3. Livl. Yacht-Klub 87. 1173
4. Kellermann 86. 1365
5. Jansohn u. Kohzer 84. 1446
6. Major 85. 1250
Straße.
8. Freyberg 83. 2042
10. Sehl 82. 1869
do. 81. 166
12. Reichard 80. 167
14. 16. Gelb 79. 168
18. Rose 78. 161
20. Kilp 77. 2024
Dagdener Str.
22. Taube 76. 1486
24. 26. Sehl 75. 163
28. 30. Wellig 74. 162
32. Taube 73. 165
34. Sehl 72. 164
36. Grawes 71. 159
Kleine Ballaststr.
38. 40. Sehl 70. 158
42. Tresing 69. 155
44. Perwow 68. 151
46. 48. Stuhrmann 63. 152
50. Kellermann 62. 157
52. v. Wolf 61. 124
54. Kehse 60. 1333
56. Willemsohn 59. 1915
Kohlenstr.
58. Ohsoling 58. 1337
60. Semenow 57. 125
62. Sehl 56. 127
64. Jansohn 55. 1327
Möwenstr.
66. Perwow 37. 129
68. Jansohn 36. 130
— Ohsoling 35. 1320
Ankerstr.
70. Boehm 34. 169
72. do. 33. 1814
Gypsstr.
74. Narring 9. 1193
— Gericke 8. 1195
— Gericke 7. 1194
Netzstr.
— Gericke 6. 1204
Lootsenstr.
— Börsen-Komitee 2. 1224
— Börsen-Komitee 99. 1979
Düna.

Ballaststr., kleine.

(Kiepenholm.)
Mit. 2. Gr. 62. Hyp. IV.
Ballastdamm.
— Grawes 71. 159
— Städt. Bauplatz 89. —
2. Martinsohn 67. 1464
4. Ohsoling u. Martinsohn 66. 1463
6. Herrmann 65. 1240
8. Kellermann 64. 1363

Ballastdamm.
— Sehl 70. 158
— Barris 117. 2101

— Perwow 68. 151
— Stuhrmann 63. 152

Baltische Str.

Mosk. 4. Gr. 72. Hyp. V.
Kischinewer Str.
— Balt. Leinen-Man.-Komp. 104. 33
2. Ohsoling 102. 32
3. Ohsoling 101. 849
— Ohsoling 100. —
— Petersohn 99. —

Kischinewer Str.
— Balt. Leinen-Man.-Komp. 110. 29
1. Berg 112. 31

Barbierstr.

Mosk. 1. Gr. 43. Hyp. III.
Moskauer Str.
— Sahn 68, 69. 656, 638
1. Städt. Bauplatz 70. 653
Uferstr.

Moskauer Str.
— Stadt Riga (Desinfektionsanstalt) 71. —
— Städt. Wohnh. 73. 637
Uferstr.

Bartausche Str.

(Champêtre.)
Mit. 2. Gr. 76. Hyp. VI.
Kalnezeemsche Str.
— Unterstützungskasse d. evangel. Gemeinden in Rußland 72. 140
19. Kreewin 71. 747
17. Pilzer 70. 719
15. Mikkelstein 69. 941
— Swigul 261. 1029
— Kruhse 87. 714
Wolgundsche Str.
(Sassenhof.)
Mit. 2. Gr. 76. Hyp. IV.
— Plotzki 209. 1652
11. Sewel 208. 1650
Mit. 2. Gr. 76. Hyp. VI.
9. Berlin 176. 743
Mit. 2. Gr. 76. Hyp. IV.
7. Jekkal 179. 1556
5. Kasak 178. 1541
— Sassenhöffsche Baumwollsp. 173. 1528
3. Pirang 46. 1077
1. Zander 47. 1330
Tuckumer Bahn.

Kalnezeemsche Str.
Mit. 2. Gr. 76. Hyp. VI.
— Ohsoling 68. 124
— Kampar 66. 1458
— Strauch 65. 129
Wolgundsche Str.
— Legsding und Matson 174. 725
— Jürgensohn 49. 304
2. Schmidt 99. 359
— Städt. Bauplatz 48. 305
Tuckumer Bahn.

Bastei-Boulevard.

Stadt 2. Gr. 9. Hyp. I.
Kalkstr.
2. Redlich 32. 183
4. Buchardt 31. 184
6. v. Pander 30. 178
7. 8. Mohrberg 29. 189
Basteiplatz.
Sandstr.
— Städt. Bauplätze 42. —
9. Hilbig 54. 1048
9a. Kirschbaum 43. 1041
11. Schroeder 44. 192
Nikolaistr.

Alexander-Boul.
— Städt. Anlagen; Basteiberg 28. —
10. Städt. Betriebsamt 25. 188
— Städt. Anlagen 28. —
Nikolaistr.

Basteiplatz.

Stadt 2. Gr. 9. Hyp. I.
Bastei-Boul.
— Mohrberg 29. 189
Sandstr.
— St. Riga; fr. Jakobskaserne 41. —
— Städt. Bauplätze 42. —
— Städt. öffentl. Brunnen 55. —

Batteriestr.

(Hasenholm.)
Mit. 1. Gr. 51. Hyp. IV.
Hasenholmsches Ufer.
— Fuhrmann 4. 452
Holmstr.

Hasenholmsches Ufer.
— Schalit 7. 449
Holmstr.

Baumstr.

(Thorensberg.)
Mit. 1. Gr. 53. Hyp. IV.
Mitauer Chaussée.
— Mettis 120. 335
1. Luckmann 119. 333
3. Zeipis 118. 344
5. Legsdin 117. 334
Dachsstr.
7. Sacharow 111. 297
9. Kreewin 110. 319
— Ruß 109. 1519
Ebelshöffsche Str.
— Stengel 98. 1510
— Schmidt 97. 1861
Bauskesche Str.

Mitauer Chaussée.
— Oelmühle C. Chr. Schmidt 24. 219
Bauskesche Str.

Bauskesche Str.

(Thorensberg.)
Mit. 1. Gr. 53. Hyp. IV.
Alte Mitauer Str.
1. Dombrowsky 19. 223
3. Schmidt 20. 224
3. Schmidt 24. 219
Baumstr.
5. Schmidt 97. 1861
7. Schmidt 96. 269
9. Eiduck 95. 270
11. 13. Krussa 94. 284
15. Burkewitz 93. 285
Soldatenstr.
17. Brigader 79. 336
19. Jürgensohn 78. 1551
Zeltstr.
— Rig. Oek. Ges. 76. 2110
Mit. 1. Gr. 52. Hyp. IV.
(Seifenberg.)
— Städt. Bauplatz 15. —
21. Pickert 109. 1426
Devkinstr.
21a. 21b. Busch 16. 1887
23. Zinnau 17. 511
Asternstr.
25. Jansohn 18. 512
27. Tschunkut 19. 503
29. Barkowsky 21. 510
31. Bukult 22. 508
Keckausche Str.
33a. Melchior 124. 1854
33. Weinberg 24. 501
Drosselstr.
35. Rengard 25. 516
37. Blumfeldt 111. 1609
39a. Sidorowitsch 112. 1648
39. Bugailo 26. 461
41. Hagen 27. 463
Kl. Drosselstr.
43. Smirnow 28. 469
— Balk 29. 488
45. Kern 30. 248
47. Grünberg 31. 470
Nummershöffsche Str.
49. Weiß 37. 471
— Erhardt 132. 1621
— Pezin 130. 1678
(Benkensholm.)
— Stadt-Heuschlag 96. —
— Pirowarow 95. 1835
— Ruiko 94. 1956
49d. Meyer 93. 1619
— Ohsol 92. 1521
— Städt. Marktpl. 91. —
51a. Girgensohn 90. 376
— Rosenfeldt 89. 1817
51. Szymo'unas 88. 408
53. Saniutitsch-Kurotschitzky 87. 399
53a. Girgensohn 86. 504
53b. Sigowa und Petersohn 85. 374
49a. Piwowarow 83. 1941
Mit. 1. Gr. 73. Hyp. IV.
(Seifenberg.)
55. A.-G. W. Lapschin 90. 521
— do. 91. 518
(Neu-Gravenhof.)
57. Knopp 92. 519
(Bienenhof.)
59. Hebenstreit und Graß (Bienenhof) 89. 520
Mit. 1. Gr. 73. Hyp. VI.
Schwanenstr.
— 159. —
— Belte 109. 5.
— Koilsju u. Itzkin 108. 309
— Seltin 106. 342
— Koilsju 105. 6
— Gulbe 104. 970
— Blihse 103. 1502
Bauskescher Weg.

(Thorensberg.)

Mit. 1. Gr. 53. Hyp. IV.

Alte Mitauer Str.

— Reschais, gen. Resnis 18. 266
2. Luhs 17. 232
4. Ulrich u. Rohl 16. 233

Ludwigstr.

6. 8. Venus 25. 1252
— Schmidt 137. 1506
— Schmidt 141. 1599
8b. Gudanetz 140. 1523
— Renze 136. 1505

Windstr.

10. 12. A.-G. verein. Lederfabr. Oskar Wildenberg 66. 216
14. Schweinfurth u. Schulinus 67. 1206
16. Kudwien 68. 217
18. Kudwien 69. 218
20. 22. v. Meiro 70. 271
24. Gudanetz 71. 272
26. Skudre 72. 1406
28. Besnosk 73. 1201

(Seifenberg.)

30. Baschkirowa 75. 455

Mit. 1. Gr. 52. Hyp. IV.

32. Kudwien 14. 456
34. 36. Schmidt & v. Schöpff 13. 458
38. Schmidt und v. Schöpff 11. 459
40. Wiezinsky 7. 1810
42. Schmidt und v. Schöpff 10. 459
44. Drewing 9. 1190
46a. Jewelsohn 8. 460
46. Ecke 6. 462
48. Paëgle 4. 466
— Answesul 128. 2089
48a. Kasack 5. 1811

Flügelstr.

— Elmantrune 126. 1986
50. Silin 45. 464
52. Ewert 46. 465
54. Keksis 44. 493
56. Granowskaja 43. 1848
58. Petersohn 42. 467
60. Alsing 41. 468
62. Sprukowsky 40. —
64. Blinow 39. 472
66. Strauß 38. 1873

(Benkensholm.)

— Stadt. Heuschlag 47. —
— Zihrul 56. 383

Straße.

— Rogul 57. 381
— Kordes 129. 2172

Straße.

68. Gersoni 59. 378
70. Berg 60. 1210
72. Rosenfeldt 61. 1651

Kl. Bauskesche Str.

74. Rosenfeldt 70. 400
76. Saffenreiter 71. —
78. Barnowsky 72 375

Mit. 1. Gr. 52. Hyp. VI.

80. Linde 73. 1501

Mit. 1. Gr. 52. Hyp. IV.

— Berg 74. 1903
82. Boot 75. 413
84. Piwowarow 78. 1940

Mit. 1. Gr. 73. Hyp. IV.

86 I. Jakowlew und Petersohn 179. 374
— Städt. Sandfl. 180. —
84. Dalmatzky 181. 1198
86. Hirschmann 182. 373
— Städt. Uferstreifen 183. —
— 184. —
94. Drawneek 93. 2141

Mit. 1. Gr. 73. Hyp. VI.

— Stahl 94. 3

Fockenhöffsche Str.

— Szymolunas 95. 2
— Silling 107. 4
— Petersohn 102. 1213
— 176. —

Bauskescher Weg.

Mit. 1. Gr. 79. Hyp. VI.

— St. Riga (Lievenhof) 60. 17
— St. Riga (Rammenhof) 61. 18
— St. Riga (Depkinshof) 62. 19
— St. Riga (Krusenhof) 63. 20

Bauskesche Str., kl.

(Benkensholm.)

Mit. 1. Gr. 52. Hyp. IV.

Bauskesche Str.

29. Andersohn 62. 382
31. Seidel 63. 380
— Lindenberg 64. —
33. Mosessohn 65. 379
— Zeuß 66. —
— Sawelsew 67. —
35. Michelsohn 68. 1900
37. Groskopf 69. 377
— Rosenfeldt 70. 400

Bauskesche Str.

———

28. Rogul 57. 381
30. Kordes 58. 1640
34. Gersoni 59. 378
— Berg 60. 1210
- Rosenfeldt 61. 1651

Bauskesche Str.

Beamtenstr.

Pet. 2. Gr. 25. Hyp. II.

Charlottenstr.

— Duntenhöffscher Grund 14. —
1. Ligger 13. 304
3. Falk 11. 653

Hospitalstr.

———

Charlottenstr.

2. Kielstein 15. 1452
— Schultz 16. 1392

Hospitalstr.

Behnensche Str.

(Nordeckshof.)

Mit. 2. Gr. 66. Hyp. VI.

Nordeckshöffsche Str.

— A.-G. „Textil" 16. 1074
— Redlich 181. 992

Emmastr.

———

Nordeckshoffsche Str.

- Rickmann 15. 353
10. Grant 206. 1536
8. A.-G. Textil 208. 1411
6. Rinkis 205. 1388
4. Brink 202. 1317
2. Essaring 201. 1308
— Opitz 194. 1170

Emmastr.

Bellenhöffsche Str.

Pet. 3. Gr. 14. Hyp. II.

2. Weidendamm.

— Krone; Riga-Oreler Eisenb.-Ges. 61. —

Pet. 3. Gr. 18. Hyp. II.

— Krone; Zentral-Güter-Bahnhof 50. —

Rote Düna.

Pet. 3. Gr. 14. Hyp. II.

2. Weidendamm.

— Städt. Schlachthaus 43. —

Schlachthausstr.

-- Städt. Weideland 46. —

Rote Düna.

Bergstr.

Mosk. 4. Gr. 45. Hyp. III.

Dünaburger Str.

1. Pakalneek 51. 1159
1. Pakalneek 52. 1548
3. Kolesnikow 53. 1492
5. v. Cramer 54. 1491
7. Kusnezow 55. 1546
9. Romonz 56. 1488
11. Maljauzky 57. 1541
13. Nowikow 58. 1486
15. Putschka 59. 1485
17. Leonow 60. 1483
19. Kirchhof u. Gebethaus der Altgl. 61. —
21. Allerheilig.-Kirche und Iwanow Kirchhof 63. —
23. Wolpert 148. 2407
— Städt. Baugrund 62. —

Löwenstr.

———

Dünaburger Str.

— Gussew 114. 1468
2. Krasowsky 113. 1469
4. Mäßigk.-Kom. 112. 1471
6. Dorn 111. 1472
8. Pluhmin 110. 2051
10. Tannenbaum 109. 1474
12. Sacharow 108. 1476
14. Stukas 107. 1477
16. Nowitzki 106. 2007
18. 20. Kasares 105. 1479
22. Brussakow 103. 1480
24. Timofejew 102. 1683
26. Alexejew 101. 1682
28. Tschebrikow 99. 1812
30. Ljachowitsch 98. 1685
32. Krylow 97. 1831
— Schwenzer und Susina 96. 1188

Kleine Bergstr.

— Zihrul 64. 1843
34. Lowtschko 65. 2266
36. Nitawsky 66. 1224
38. Petrowa und Emeljanowa 67. 2409
40. Matschis 68. 2435
42. Petrow 69. —
44. Amossow 70. —
46. Kabardin 71. 1281
48. Mohrberg 72. 2364
50. Loginow 73. 1295
50a. Rosenberg 74. 1906

Tulasche Str.

Mosk. 4. Gr. 46. Hyp. III.

52. Egat 1. 2197
54. Baikschtis 4. 2149
56. Burberg 5. 1974
58. Orlow 6. 1293
60. Orlow 7. 2414
62. Petersohn 28. 2017
64. Larion 29. 1923

Kalugasche Str.

64a. Reinis 30. 2405
66. Baumann, Witwitzky 32. 2020
68. Kanzan 33. 2269
— Städt. Baugrund 143. —

Löwenstr.

Bergstr., kleine.

Mosk. 4. Gr. 44. Hyp. III.

Moskauer Str.

— Leontjew 127. 2064
— Städt. Marktbud. Nr. 1—10 132. —
— Merkuljew 73. 899
— Städt. Marktbuden Nr. 11-13 133. —

Witebsker Str.

— Merkuljew u. Kamkin 32. 910
1. Gussew 31. 2090
3. Nikiferowa 30. 911
5. Pikelew 29. 1300
7. Maschurin 28. 1643
9. Tkatschew 27. 1544
11. Malschew 26. 1642
13. Jerschow 25. 1555
15. Iwanow 24. 1517
17. Nitawsky und Manssyrew 23. 1518
19. Schapiro 22. 1614
— Worobjew 21. 2115

Mosk. 4. Gr. 45. Hyp. III.

Jaroslawsche Str.

21. Trofimow 137. 1158
23. Fedorow 138. 1852
25. Abramowa 139. 1827
27. Duppur 140. 1839
29. Kallwelis 141. 2171
31. Bykow 142. 1829
33. Schwenzer und Susina 96. 1188

Bergstr.

———

Mosk. 4. Gr. 44. Hyp. III.

Moskauer Str.

— Städt. Markt Krassn. Gorka 74. 2025

Witebsker Str.

— Merkuljew und Kamkin 84. 909
2. Sutte 85. 1164
4. Wawilow u. Morosow 86. 1951
6. Michailow 87. 1644
do. 88. 1659
8. Rutkin 89. 2001
10. Iwanow 90. 871
12. Lisumow 91. 1647
14. Grünwald 92. 1648
16. Grünwald 93. 1162

Mosk. 4. Gr. 45. Hyp. III.

Jaroslawsche Str.

18. Theidon 88. 1895
20. Woronzow 90. 1303
22. Lütschek 91 1820

24. Agurjanow 92. 2451
26. Bogdanow 93. 1837
28. Maksimow 94. 1908
30. Stolmakow 95. 2044
32. Zihrul 64. 1843
Bergstr.

Bergshöffsche Str.
Pet. 3. Gr. 14. Hyp. II.
2. Weidendamm.
— Sahn 53. 1482
— Steinberg 57. 1499
— Städt. Heuschlag 33. —
Otter-Graben.
——
2. Weidendamm.
— Kergalw 66. 1580
— Kergalw 70. 1602
— Städt. Stapelpl. 74. —
— Städt. Heuschlag 33. —
Otter-Graben.

Bersohnsche Str.
hieß bis 1902 Birkenstr.
B. O. V. Gr. 70. Hyp. II.
Petersb. Chaussée.
1. 3. 5. Russ. Ges. A. E. G. 15. 1108
Treydenische Str.
——
Petersb. Chaussée.
— Kalning 130. 1372
2. Klinberg 8. 1107
4. Abolting u. Ballod 7. 1359
6. Ehrmann 6. 1114
Treydenische Str.
8. Jerasimow 126. 1403
Vogelshof.

Biberstr.
(Webberbeck.)
Mit. 2. Gr. 80. Hyp. VI.
Schlocksche Str.
— Reinfeld 22. 1026
— Büngner 135. 1039
— Grubse 23. 1027
— v. Samson-Himmelstierna 24. 404

Bienenstr.
(Schwartzenhof.)
Mit. 2. Gr. 58. Hyp. IV.
Honigstr.
1. Rudsit 58. 709
3. Slohta 57. 708
5. v. Klot 56. 707
7. 9. v. Klot 67. 701
Kleine Bienenstr.
— Stelf 125. 693
11. Liebert 124. 694
13. Karsch 123. 857
15. Saring 122. 869
17. Ballod 121. 833
— Tokarew 120. 831
Fruchtstr.
— Ballod 140. 832
19. Barthelmes 139. 856
— Strautmann 137. 835
Laubstr.
——
Honigstr.
2. Butte 46. 710
4. Rubin 55. 705
6. Zihrul 54. 704
Finkenstr.

8. Gode 69. 703
Zeisigstr.
10. Kalnin 76. 692
12. Koncewicz 77. 691
14. Paulin 78. 690
Staarstr.
16. Kirkillo 111. 819
— Lapsing 112. 858
18. Neschtenko 113. 884
20. Lindermann-Jansohn 114. 883
— Rosenberg 119. 1177
Fruchtstr.
— Behrmann 141. 867
22. v. Böhlendorf 145. 1428
— Schukow 146. 855
Laubstr.

Bienenstr., kleine.
(Schwartzenhof.)
Mit. 2. Gr. 58. Hyp. IV.
Lagerstr.
— Thurau 127. 698
1. Scharow 126. 695
3. Stelf 125. 693
Bienenstr.
——
Lagerstr.
— Starr 66. 699
— Niebuhr 65. 700
— v. Klot 67. 701
Bienenstr.

Bikkernsche Str.
V. O. V. Gr. 89. Hyp. II.
Petersb Chaussée.
— Mengel 38. 1599
— Baische 52. 1671
— Broide 46. 1644
— Chorol 42. 1630
3. Salomonsohn 39. 1606
5. Blumberg, Rompe u. Weidemüller 37. 1598
7. Wencemann 13. 1571
9. Pljuschtschew 14. 1568
V. O. V. Gr. 89. Hyp. V.
— Pljuschtschew 35. 883
— Strautneek 69. 1136
— Petersohn 68. 1143
— Petersohn 65. 1135
— Birse 55. 1025
27. Lukstin 51. 985
29. Kalning 49. 970
31. Baugef Struktor (Dittmarshof od. Schulzenhof) 23. 48
— Eglith 28. 1141
35. Petrow 29. 694
V. O. V. Gr. 89. Hyp. II.
— Grünberg 43. 1627
39. Wihksne 47. 1631
39a. Zihrul 48. 1634
41. 43. 53. Bau-Ges. Struktor (Melgalweld) 30. 1353
45a. Swaigsne 40. 1616
— Stroehm 58. 1666
— Ramsch 66. 1668
— Baugef. Struktor 30. 1353
V. O. V. Gr. 89. Hyp. V.
57. Seeberg 31. 664
— Gailit 78. 1173
— Baug. Struktor 23. 48
— Sprohgis 60. 1139

— Jeremias 32. 218
— Zink 33. 49
——
Petersb. Chaussée.
20. 22. 36. Bau-Ges. Struktor (Lindenhof) 15. 47
Struktorstr.
— Petersohn 57. 1138
— Bau-Ges. „Struktor" 23. 48
34. Jonas 44. 936
40. Akt.-G. Sirius 24. 663
42. Schock 25. 678
44. Kirsten 26. 706
46. Rogge 27. 701
48. Rogge 50. 965
— Bankow 67. 1134
50. Akksnit 41. 884
— Paegle 45. 937
Mosk. 3. Gr. 71. Hyp. V.
78. Martinowa 3. 181
75. Timm 116. 519
77. do. 117. 484
79. Eglit 118. 483
Mosk. 3. Gr. 78. Hyp. V.
— Leeping 183. 668
— Kreutzberg 184. 669
— Leeping 185. 670
— Leeping 186. 671
— Timm 187. 672
— Freymann 188. 673
— Spehlmann 216. 749
— Puhze 217. 750
— Kirstein 219. 751
— Ohsol 220. 752
— Markitant 221. 753
— Melle 224. 754
— Swikis 225. 765
— Sunka 226. 764

Birkenhöffsche Str.
V. O. V. Gr. 87. Hyp. V.
— Wasserleitung der Pleskauer Bahn.
— v. Bulmerincq (Birkenhof) 132. 69
— Gesinde Brasse 149. —
1. Linie.
— Gesinde Brasse 149. —
— Voormann, v. Campenhausen, Schultze, Groote und Petersen 3. 925
— Petersen u. Bergmann 4. 864
Meinhardstr.
V. O. V. Gr. 87. Hyp. V.
— Wasserleitung der Pleskauer Bahn.
— v. Bulmerincq
Birkenhof.
(Schreyenbusch.)
2. Mickelsohn 131. 692
— Rig. Baugef. 126. 629
4. Skujin 130. 693
6. Kruhming 129. 838
— Kaserowsky 128. 71
1. Linie.
— Müller 2. 192
— Behrsin 1. 265
V. O. V. Gr. 85. Hyp. V.
— Rig. Baugef. 16. 107
— Turzing u. Sacke 64. 1122
— Swedres 63. 1036

— Leschtschewsky-Bugailo 56. 1082
— Irbe 5. 708
Meinhardstr.

Birkenstr.
heißt seit 1902 Bersohnsche Str.

Birkenstr.
(Gravenhof.)
Mit. 2. Gr. 56. Hyp. IV.
Kleine Lagerstr.
1. Maurin 78. 587
3. Kampe 77. 1482
5. Room 76. 599
7. Blumfeldt 75. 1171
9. Swoboda 74. 610
11. Sidorowitsch 73. 605
13. Kruhming 72. 609
15. Mohn 71. 1534
17. Gudsinsky 69. 1489
19. Gudsinski 67. 604
Windauer Str.
——
Kleine Lagerstr.
— Elksne 57. 602
2. Grünberg 58. 603
4. Sniker 59. 1334
6. Seminsky 60. 1348
8. Schönfeldt 61. 1242
10. Paegle 62. 600
12. Trawneek 63. 1481
14. Wendrick 65. 1480
18. Deutschmann 66. 1346
Windauer Str.

Bischofsstr.
Stadt 1. Gr. 7. Hyp. I.
Stifts-Ausfahrt.
1. Seeberg 26. 1
3. Rig. Stadt-Hypotheken-Verein 25. 2
5. do. 24. 962
7. do. 23. 975
Küterstr.
——
Herderplatz.
2. Girgensohn 14. 6
4. Bermann 15. 5
6. Kampffer 16. 4
8. Baerenfeldt 17. 3
Kleine Bischofsstr.
10. Kreyenberg 20. 10
12. Kreyenberg 22. 23
Küterstr.

Bischofsstr., kleine.
Stadt 1. Gr. 7. Hyp. I.
Bischofsstr.
1. Kreyenberg 20. 10
3. Kreyenberg 21. 11
Mönchenstr.
——
Bischofsstr.
2. Baerenfeldt 17. 3
4. Lüth u. v. Witte 19. 9
Mönchenstr.

Blumenstr.
(Schwartzenhof.)
Mit. 2. Gr. 58. Hyp. IV.
Waldstr.
1. Petschak 32. 620
Marktstr.
— Sabatus & Wantz 35. 641

— v. Chmielewski 36. 647
— Vogelsang 37. 649
3. Kathol. Wohlthätigkeits-Ver. 44. 639
5. Janson 43. 656
7. 9. Pukne 41. 655
— Vebris 159. 2134
Honigstr.
—
Dorotheenstr.
— Lorenz 31. 630
Marktstr.
4. Bulwan 27. 640
6. v.Prewisz-Kwinto 26. 638
Straße.
8. Klenert 45. 657
Honigstr.

Bockstr.

Pet. 3. Gr. 16. Hyp. II.
Alexisstr.
— Dobkiewitz 94. 1355
1. Eglit 96. 1431
3. Schurde 98. 1189
5. Grünfeldt 100. 1530
— Swaigsne 125. 1483
Simonstr.
Pet. 3. Gr. 17. Hyp. II.
— Els 18. 1202
7. Els 17. 1301
9. Pukkit 16. 1171
11. Großwald 15. 1231
Promenadenstr.
—
Pet. 3. Gr. 16. Hyp. II.
Alexisstr.
2. Johannsohn und Traumann 109. 1375
— Johannson 128. 1559
4. Michelsohn 106. 1169
6. Wezmann 102. 1201
Simonstr.
Pet. 3. Gr. 17. Hyp. II.
8. Charitonow 19. 1079
— Winkmann 20. 1153
— Eckmann 21. 1179
— Kemer (Temer) 22. 1176
— Chajutina 23. 1183
Promenadenstr.

Böttcherstr.

Stadt 1. Gr. 2. Hyp. I.
Königsstr.
1. Schwenn 29. 478
3. Engl. Magazin J. Redlich 28. 498
5. Silling 26. 497
7. Marschütz und Kirsch 25. 496
— Friedländer 22. 495
Wallstr.
—
Königsstr.
2. 4. Gaethgens, Baron Wolf u. Baron Hoyningen-Huene 19. 477
6. Stahl 21. 501
Wallstr.

Bohnenstr.

(Seifenberg.)
Mit. 1. Gr. 52. Hyp. IV.
Nummershöfsche Str.
2. Berg 98. 505
4. Bergmann 99. 1256
6. Krullit 100. —
— Städt. Bauplatz 101. —
14. Mitrewitz 102. 1825
16. Reine 103. 1993
— Städt. Heuschlag 96. —
— Städt. Bauplatz 104. —
18. Girgensohn 86. 504
— Städt. Bauplatz 127. —
22. St. Riga 84. 509
—
Mit. 1. Gr. 73. Hyp. IV.
Nummershöfsche Str.
— Berg 82. 2062
— Platais 87. 1501
— Städt. Bauplätze 174. —
— Hebenstreit und Graß (Bienenh.) 89. 520

Bolderaaer Str.

(Schulzenhof.)
Mit. 2. Gr. 80. Hyp. VI.
Bolderaaer Bahn.
2. Schröder 13. 1040
4. Duckur 66. 916
6. Maldun 67. 1140
— Bruwel 68. 655
Querstr.
10. Sprohge 116. 901
— Purgail 106. 998
Schmidtsche Str.
— Purring 105. 862
— Irdeneek 104. 848
— Eglit 100. 866
— Strasde 99. 870
—
Bolderaaer Bahn.
— Schüttmann 65. 936
5. Goldbek 64. 688
7. Witzbuhl 63. 611
— Walther 62. 1015
Querstr.
— Zahser 117. 788
— Theraud 118. 794
— Brahl 119. 795
— Gadmann 120. 814
— Henschkin 121. 815
— Mathisson 122. 813
— Jansohn, gen. Sparit 123. 816
— Wiedau 124. 847
— Rungain 125. 905
— Swirbul 126. 921

Bolderaaer Str., kl.

Schulzenhof.
Mit. 2. Gr. 80. Hyp. VI.
— Blumenthal 76. 674
— Berg 75. 631
Querstr.
— Rapner 111. 869
— Wihtol 110. 983
Schmidtsche Str.
— Sutte 102. 902
— Pohle 101. 903
— Strasde 99. 870
—
— Grindschull 77. 400
— Grindschull 78. 401
Querstr.
— Schieds 89. 1022
— Birgel 90. 930
Schmidtsche Str.
— Turtschinsky 97. 955
— Rosenstengel 98. 906

Brauerstr.

Stadt 1. Gr. 8. Hyp. I.
Sandstr.
1. 3. I. Ges. gegens. Kredits 83. 119
Kleine Lärmstr.
5. Mentzendorff 85. 128
7. Hertwig, Dauge u. Riebensahm 88. 117
9. Pilp 89. 129
11. Kurschewitz 90. 116
Lärmstr.
—
Sandstr.
2. 4. Bobrow 132. 134
6. Ignatjewa 135. 137
8. Zweite Rig. Feuerverf.-Ges. 136. 138
10. Pohrt, Wilde u. Praetorius 130. 132
12. Akt.-Ges. Rig. Papierfabriken 129. 131
14. do. do. 128. 130
Lärmstr.

Brauerstr., kl.

Stadt 1. Gr. 6. Hyp. I.
Sandstr.
— Nicklas 23. 298
— Kymmel 33. 308
Pferdestr.
—
Sandstr.
— Nord. Ges. geg. Kredits 22. 297
— Vogelsang und Bettmann 21. 296
Pferdestr.

Bremerstr.

Stadt 1. Gr. 8. Hyp. I.
Katholische Ausfahrt.
1. Kaufm. Ver. 12. 43
Anglikanische Str.
3. Britischer Kirchen- u. Armenfonds 18. 28
39, 40, 41, 42
5. Frobeen 19. 981
Küterstr.
Stadt 1. Gr. 7. Hyp. I.
7. Hypotheken-Verein 23. 975
9. Hypotheken-Verein 24. 962
11. Hypotheken-Verein 25 2
— Seeberg 26. 1
Stifts-Ausfahrt.
—
Stadt 1. Gr. 8. Hyp. I.
— Städt. Stapelpl. 10. —
Küterstr.
Stadt 1. Gr. 7. Hyp. I.
— Städt. Marktpl. 28. —
Stifts-Ausfahrt.

Bretterstr.

(Muckenholm.)
Mit. 1. Gr. 50. Hyp. IV.
Muckenholmsche Str.
— Bauersfeld 114. 110
Sperlingstr.
— Snicker u. Jankowski 9. 1251
— Snicker u. Jankowski 8. 1234
— Snicker u. Jankowski 7. 1236
Kühleweins Graben.
—
Oskarstr.
— Behrsing 27. 385
Kühleweins Graben.

Brückenstr.

Pet. 3. Gr. 16. Hyp. II.
Duntenhöfsche Str.
— Alexandershöhe 53. 1520
Apothekerstr.
1. Harras-Freischule 59. 1181
Harrasstr.
3. Flugien 131. 1582
3a. Brennis 73. 1190
5. Radsing 72. 1516
7. Müller 71. 1191
9. Müller 70. 1195
11. 13. Pohdneek 69. 1205
15. Brock 68. 1424
Schienenstr.
—
Duntenhöfsche Str.
2. 4. Baltgail und Brandt 56. 1089
6. Dobkewitsch 57. 1356
8. 10. Alexandrowa 58. 1087
Alexisstr.
12. Dobkewitsch 94. 1355
— Gaumann 95. 1155
Kiefernstr.
14. Worobjew 93. 1197
— Schmuelsohn 132. 1603
Asylstr.
16. 18. Freund 74. 1255
20. Ruhtenberg 124. 1441
22. Ruhtenberg 75. 1124
24. Behrsing 76. 1261
26. Ausa 77. 1185
28. Gebr. Popow 78. 1193
30. Leischkaln 79. 1194
32. Frühlings-Verein 80. 1220
Schienenstr.

Brunnenstr.

Pet. 1. Gr. 22. Hyp. II.
Romanowstr.
1. Büjanhoff 57. 827
Gertrudstr.
— Suna 27. 813
3. Mehlbart 28. 811
5. 7. Sichmann 30. 808
9. Sichmann 31. 807
— Pohluleite(Pohl) 32. 787
11. Engelhardt 33. 790
13. v. Wolf 39. 805
— Meesits 38. 803
Dorpater Str.
—
Romanowstr.
— Graf 58. 830
2. Busch 61. 824
4. Jacobsohn 62. 954
6. Kaufmann 65. 816
Gertrudstr.
8. Kempel 44. 809
10. Büjanhoff u. von Pickardt 40. 804
Dorpater Str.

Brussenstr.

(Thorensberg.)
Mit. 1. Gr. 53. Hyp. IV.
Windstr.
— Baron Wolff 4. 188
Kühleweins Graben.
—

Windstr.
— Birck 45. 190
Kühleweins Graben.

Buchtstr.

(Sunde.)
Mit. 2. Gr. 63. Hyp. IV.
Kleine Wasserstr.
— Diedrichsohn 86. 1404
— Martinsohn 85. 973
1. Farbstoff-Fabrik Cassella & Ko. 84. 1321
— Stadt-Stapelplatz 83. —
Kleine Düna.

———

Mit. 2. Gr. 61. Hyp. IV.
Wasserstr.
— Petersohn 19. 980
— Mantel 18. 979
Straße.
— Rig. Trahtindustr. 2. 1241
Mit. 2. Gr. 63. Hyp. IV.
Kleine Wasserstr.
— Diedrichsohn 87. 1400
— Martinsohn 88. 973
— Puls 91. 1140
— Gans & Weinberg, in Firma Cassella & Ko. 134. 1693
— Jlg. Wollweb. 82. 1138
Straße.
— Kremmert 79. 1125
Juliusstr.

Bürgerstr.

(Gravenhof.)
Mit. 2. Gr. 57. Hyp. IV.
Lagerstr.
— Mündel 152. 1904
— Mündel 107. 523
Mit. 2. Gr. 56. Hyp. IV.
Kleine Lagerstr.
— Baumann 56. 1740
1. Meschkela 55. 592
3. Leimann 54 607
5. Putzzepur 53. 591
7. Danzberg 52. 972
7a. Schwechheimer 120. 1987
9. Barback 51. 589
11. Müller 50. 1372
Windauer Str.
13. Stadt Riga; 2. Krankenhaus 115. —
Libauer Str.
Mit. 2. Gr. 57. Hyp. IV.
Lagerstr.
— Kreewing 105. 525
— Walbe 106. 526
Kleine Lagerstr.
Mit. 2. Gr. 56. Hyp. IV.
— Pinter 44. 1282
— Möckel 43. 1230
2. Chawesohn 45. 608
4. Chawesohn 46. 613
6. Paukstin 47. 590
— Paukstin 153. 2130
8. Rosenbaum 48. 595
10. Osoling 100. 1579
— Pussel 40. 1381
Windauer Str.
— Städt. Baugrund 39. —
do. do. 114. —
do. do. 113. —
Tuckumer Str.
— Rogge 112. 1818
— Bildat 110. 1833
Libauer Str.

Bullensche Str.

(Ilgezeem.)
Mit. 2. Gr. 63. Hyp. IV.
Dünamündesche Str.
— Ilgezeem. Brauerei 95. 1158
— Städt. Anlagen auf d. Lämmerberge 94. —
(Nordeckshof.)
Mit. 2. Gr. 66. Hyp. VI.
Kuckuckstr.
— Baldon 79. 819
Wilnasche Str.
1. Kalning 80. 646
Ambothensche Str.
— Kreßler 32. 228
1a. Kreßler 191. 1127
Grodnosche Str.
— Reim, Heuschlag 138. 162
— v. Stackelberg 211. 1633
— Lapin 169. 909
Dondangensche Str.
3. Ohsoling 4. 893
5. Ballod 3. 249
Mit. 2. Gr. 67. Hyp. VI.
Schaulensche Str.
7. Lickert 175. 961
7a. Bunte 115. 293
9. Pluksne 184. 1223
9a. Kleinberg 114. 942
— Spira 198. 1627
— Spira 113. 605
Griwasche Str.
11. Wannag 98. 551
13. Abbol 97. 502
15. Snotain 96. 710
17. Freymann 94. 653
Holzstr.
— Weidmüller 152. 1333
17a. Reim 1. —
19. v. Günther 151. 627
— Augul 196. 1559
— Karkle 194. 1493
33. Weinberg 153. 577
Bolderaaer Bahn.

———

(Ilgezeem.)
Mit. 2. Gr. 63. Hyp. IV.
Regimentsstr.
— Wolkowoi Dwor 100. —
— Städt. Baupl. 98. —
— Städt. geschl. Armen-Kirchhof 97. —
(Nordeckshof.)
Mit. 2. Gr. 66. Hyp. VI.
Kuckuckstr.
2. Kotschugow 83. 204
4. Baldon 82. 203
6. Koslow 81. 266
Frauenburgsche Str.
8. Katschurin 136. 434
— Leepin 210. 1629
— Binder 209. 1630
10. Leepin u. Binder 137. 276
12. Reim, Hof Nordeckshof 138. 162
— Daniels 204. 1361
— Baron Grothuß 3. 249
Mit. 2. Gr. 67. Hyp. VI.
Hofesstr.
12a. Wilensohn 164. 877
14. Kristin 165. 875
16. Lasdin 166. 892
18. Nordeckshöfer Feuerwehr 167. 915
20. Jermolajew 168. 910
Griwasche Str.
22. Schmidt 169. 1065
24b. Schagarin 170. 891
24a. Skujin 171. 1060
— Reim, Wald 116. —
26. Kreißler 176. 1004
— Carlile u. Zimmermann 178. 1093
24. Leppig 154. 511
Bolderaaer Bahn.
26. Seymann 182. 310
28. Dindon 181. 1035
Mit. 2. Gr. 80. Hyp. VI.
30. v. Schultz 138. —
32. Jwanow 139. 1101
Kl. Bullensche Str.
34. Kupzis 159. 1103
36. Ohsoling 160. 1102
38. Leeping 161. 1132
40. Pirang 162. 1338
1. Linie.
(Neuhof.)
42. Runis 184. 1381
— Pirang 191. 1528
— Strautmann 195. 1712
— Kopmann 193. 1527

Bullensche Str., kl.

(Neuhof.)
Mit. 2. Gr. 80. Hyp. VI.
Bullensche Str.
— Kupzis 159. 1103
3. Dünfeldt 158. 1099
7. Ogle 157. 1104
9a. Wehze 156. 1130
Straße.
9. Jankewitsch 155. 1565
11. Saulit 154. 1098
13. Bulle 153. 1195
15. Michelsohn 152. 1222
17. Kubeljunas 151. 1220
19. Rosenthal 150. —
21. Willumsohn 149. —
23. Schultz 148. 1131
Schulzenhöffsche Str.

———

Bullensche Str.
— Jwanow 139. 1101
2. Kwitko 140. —
2a. Pluggin 141. 1533
Straße.
4. Kehning 142. 1144
6. Beesais 143. 1129
8. Rosenstein 144. 1221
10. Mahjneek 145. —
12. Ziser 146. —
14. Amolin 147. 1680
Schulzenhöffsche Str.

Burschenstr.

(Schwartzenhof.)
Mit. 2. Gr. 61. Hyp. IV.
Waldstr.
1. 3. Busch 107. 643
Bäckerstr.
— Schnorr 118. 737
5. Kornet 116. 736
7. Müller u. Kunz 115. 735
Taubenstr.

———

Waldstr.
— Busch 106. 643
— Neß 105. 785
Bäckerstr.
— Abramowitsch 119. 784
2. Jensen 120. 791
— Braun 121. 786
— Pander 122. 733
Taubenstr.

Champêtresche Str.

(Sassenhof.)
Mit. 2. Gr. 76. Hyp. IV.
Tuckumer Bahn.
1. Sassenh. Baumwollspinnerei 173. 1528
3. Campenhausen 193. 1572
Sassenhöffsche Str.
5. Motor 215. 1707
7. Bohkum 216. 1685
— Leepin 348. 2200
— Kühse 347. 2207
9. 11. Keble 222. 1759
13. Leeping 221. 1647
15. Sohlmann 219. 1692
— Scheuber und Schneider 220. 1773
— Scheuber und Schneider 232. 1774
Irmlausche Str.
Mit. 2. Gr. 76. Hyp. VI.
— Tauring 270. 1059
— 286. —
— 287. —
— Mölle 288. 1373
23. Rothan 289. 1429
Nutzausche Str.
— Fitzner 291. 1344
63. Petersohn 292. 1635
65. Jürgensohn 293. —
Mit. 2. Gr. 81. Hyp. VI.
67. Pogul 126. —
69. Swirbul 125. 1486
71. Ruthmann 124. —
71a. Essering 123 1418
73. Tomson 122. —
75. Jasinsky 121. 1408
77. Freymann 120. —
79. Liedak 119. —
81. Ruhs 118. —
83. Ballod 117. —
85. Windeds 116. 1286
87. Tarksch 114. 1285
Appusensche Str.
89. Ansohn 249. —
91. Lapping 250. —
93. Schulga 251. —
95. Kuschke 252. 1403
— Benken 253. 1610
97. Fritz 254. —
99. Glaß 255. 1459
101. Osol 256. —
103. Elsner 257. 1595
105. Berg 258. —
107. Sonnenberg 259. 1266
109. Lißner 260. —
111a. Jaskowskaja 261. 1526
111. Bürger 262. 1349
113. Eichbaum 263. —
— 266. —
Pleskodahlsche Str.
117. Busch 267. 1596
— 268. —
119. Bazar 298. —
123. Waleneek 297. —
123. Girgensohn 296. 1687
— Girgensohn 295. 1642
— Jürgensohn 294. 1484
129. Reekstin 293. —
131. Schwieting 292. —
— 291. —
— 290. —
— 289. —
— 288. —

— Kirchhof der Martins-Kirche 287. —
Solitüdenstr.

———

Mit. 2. Gr. 76. Hyp. IV.
Tuckumer Bahn.
2. Ges. Motor 184. 1568
Sassenhöfsche Str.
— Campenhausen 204. 1596
— Wilentschik 223. 1746
— Wilentschik 224. 1747
— Moritz 352. 2206
Straße.
— v. Schwech 228. 1958
36. Miedtke 229. 1769
Irmlausche Str.
(Champetre.)

Mit. 2. Gr. 81. Hyp. VI.
38. Strautmann 97. 1676
40. Mitzkewitsch 98. 1483
Rutzausche Str.
42. Burba 101. 1284
74. Rosenfeld 102. 1256
76. Ohsol 103. 1509
78. Seeberg 104. —
80. Rozen 105. 1301
82a. Reinson 106. —
82. Egle 107. 1331
84. Namneek 108. 1465
86. Bredermann 109. 1386
88. Zeling 110. 1302
90. Dekschna 111. 1311
— Lapsa 113. 1505
Appusensche Str.

Mit. 2. Gr. 80. Hyp. VI.
— v. Derks 31. 137
Solitüdenstr.

Charkower Str.

Mosk. 4. Gr. 48. Hyp. III.
Kiewsche Str.
— Brinkmann und Sugge 87. 2155
— Diedrichsohn 98. 2268
Straße.
— Diedrichsohn 90. 2157
— Dietrichsohn 98. 2268
— Diedrichsohn 100. 2264
— do. 101. 2265
Friedrichsstr.

———

Kiewsche Str.
— Städt. Baugrund 109. —
— do. do. 110. —
— do. do. 111. —
— Ges. für Kinderarbeitshäuser 106. —
— Städt. Gewerbeschule 108. —
Straße.
— Städt. Baugrund 115. —
— do. do. 116. —
— do. do. 117. —
— Dombrowsky 83. 2086
— Städt. Baugrund 96. —
Friedrichsstr.

Charlottenstr.

Pet. 2. Gr. 23. Hyp. II.
Alexanderstr.
1. Städt. Wohnh. 100. —
3. Stadt-Krankenhaus 101. 286
— Stadt-Krankenhaus 109. 277
5. Stadt-Krankenhaus 115. 508
7. Stadt-Krankenhaus 114. 555
9. Stadt-Krankenhaus 113. 509
11. Stadt Riga 109. 277
278. 281. 442
(Nr. 3, 5, 7, 9, 11 zum Krankenhause)

Pet. 2. Gr. 24. Hyp. II.
Nikolaistr.
13. Wagner 8. 291

Pet. 2. Gr. 25. Hyp. II.
— Krone; Gemüseg. 3. 321
17. Kauling 20. 305
19. Braunfeld 2. 306
— Bergengrün's Siechenhaus 1. 307
Duntenhöfsche Str.

———

Pet. 2. Gr. 23. Hyp. II.
Karolinenstr.
2. 4. Rig. Baugesf. 99. 348
6. Gruzdz 93. 472
8. Städt. Mietsh. 92. —
10. Unterstützungskasse der ev.-luth. Gemeinden in Rußland, Pastorat 91. 1396
Bäckereistr.
12. v. Sengbusch 90. 477
14. Schmidt 77. 697

Pet. 2. Gr. 24. Hyp. II.
Nikolaistr.
— v. Stritzky 62. 690
Hilfsstr.
16. v. Stritzky 59. 295
18. v. Stritzky 58. 470
20. 22. v. Stritzky 63. 1318
Straße.
24. 26. Marien-Diak.-Verein 54. 493
28. Wagner 49. 1281
30. Upmal 48. 582
30a. Upmal 77. 1555
32. Bange 47. 627
34. Ponomarew 46. 1440
36. Bertels 45. 628
— Leih- u. Vorsch.-Kasse d. Rig. Handwerker 44. 629
Torgelsche Str.
— Maslow 16. 541
38. Kliem 15. 581
40. Beyer 14. 583
42. Hermus 13. 598
44. Ebend 12. 1510
46. Teichmann 11. 540
48. Paramonow 46. 1440
50. Karpowsky 9. 1535

Pet. 2. Gr. 25. Hyp. II.
Erbsenstr.
52. Krone; Kasernen 4. 321
— Duntenhof 14. —
54. Wilumsohn 12. 1295
Beamtenstr.
56. Kielstein 15. 1452
58. Kielstein 19. 511
60. Lüth u. Witte 21. 1296
Offizierstr.
62. Mascheliś 26. 308
64 Bergengrün's Siechenhaus 27. 307
Duntenhöfsche Str.

Christofstr.

(Schwartzenhof.)

Mit. 2. Gr. 60. Hyp. IV.
Taubenstr.
— Kolpakow 86. 1621
— Wagner 87. 1613
Alicenstr.
— Schwartzenhof 152. —
Schwartzenhöfsche Str.
Zabelnsche Str.
— Schwartzenhof, Wald 67. —
Dreylingstr.
2. 4. Petkewitsch 141. 2006
— Terentjewa 109. 1816
Margaretenstr.

———

Taubenstr.
— Baron Nolde 73. 1440
— v. Rennenkampf 154. 2077
Alicenstr.
— Städt. Wasserwerk 145. 2038
— Baltegalw 142. 2013
Schwartzenhöfsche Str.
— Kruhming 144. 2033
Zabelnsche Str.
Dreylingstr.
— Papendik 140. 2168
Margaretenstr.

Concordienstr.

ist seit 1902 ein Teil der Sofienstr.

Convent z. h. Geiste

suche man unter Konvent z. h. Geiste.

Dachsstr.

(Thorensberg.)

Mit. 1. Gr. 53. Hyp. IV.
Baumstr.
— Lagsdain 117. 334
1. Dinewitz 116. 1872
3. Baumann 115. 1949
— Skilling 114. 348
Kreuzstr.
— St. Riga (Waggonpark der Straßenbahn) 165. —
Zeltstr.

———

Baumstr.
— Sacharowa 111. 297
2. Miklaschewitsch 112. 283
— St. Riga (Waggonpark der Straßenbahn) 167. —
Moosstr.
— Städt. Baugrund 164. —
Zeltstr.

Dagdener Str.

Kl. Klüversholm.

Mit. 2. Gr. 62. Hyp. IV.
Kleine Düna.
— Städt. Bauplatz 93. —
— Kilp 77. 2024
Ballastdamm.

———

Kleine Düna
— Dampfsch.-Ges. A. Augsburg 100. 1703
— Städt. Bauplatz 89. —
2. Städt. Bauplatz 92. 122
Oeseler Str.
— Taube 108. 1808
— Taube 76. 1486
Ballastdamm.

Dahlensche Str.

(Benkensholm.)

Mit. 1. Gr. 52. Hyp. IV.
Bauskesche Str.
— Boot 75. 413
— Berg 74. 1903

Mit. 1. Gr. 52. Hyp. VI.
— Linde 73. 1501
Düna.

———

Mit. 1. Gr. 52. Hyp. IV.
Bauskesche Str.
— Piwowarow 78. 1940
2. Jürgensohn 76. 1716
Düna.

Dampfbootstr.

(Ilgezeem.)

Mit. 2. Gr. 63. Hyp. IV.
Dünamündesche Str.
— Ilg. Wollweberei 82. 1138
1. Prüffert 81. 1127
Juliusstr.
3. Komand.-Ges. f. Anilin Fabrikat. J. Bergmann u. Ko., früher S. Meisel 78. 1124
Kleine Düna.

———

Dünamündesche Str.
— Städt. Marktplatz 56. 1436
2. Kerkovius & Co. 57. 1128
Juliusstr.
4. Jeftanowitsch 77. 1123
— Konv. z. hl. Gst. 131. —
— Jeftanowitsch 132. 1617
Kleine Düna.

Dampfstr.

Pet. 3. Gr. 15. Hyp. II.
Rote Düna.
29. Berlin u. Lurie 99. 1277
31. Berlin u. Lurie 98. 1387
33. Trubeck 97. 1092
35. Berlin u. Lurie 96. 1097
37. Berlin u. Lurie 88. 1103
39. Ikmann 89. 1309
41. Jaunkaln 90. 1101
43. Grikis 92. 1413
45. Zelau 93. 1067
47. Freymann & Nagel 94. 1128
Straße.

V. O. V. Gr. 15. Hyp. V
49. Freymann 1. 172
51. Waldschlößchen 2. 114
— Städt. Stapelplatz 3. —
53. Zehlajs 4. 379

———

Pet. 3. Gr. 16. Hyp. II.
Duntenhöfsche Str.
— Krone; Alexandershöhe 53. 1520
56. 58. Potempa 49. 1091
60. do. 123. 1435
62. Neumann 44. 1312
— Wagentrotz 47. 1135
64. 66. Lurie 43. 1131

68. Gawartin 42. 1094
Apothekerstr.
70. Pokrow-Kirche 37. 1345
72. Rauding 36. 1095
74. Selicksohn 35. 1141
Sofienstr.
76. Tehraud 3. 1248
78. Lurie 1. 1436
Lemsalsche Str.

Pet. 3. Gr. 15. Hyp. II.
80. Genning 83. 1098
82. Jeremias 84. 1229
84. Bergner 87. 1341
84a. Rosenfeldt 110. 1549
Spatenstr.
86. Galin 33. 1099
88. Osoling 32. 1237
90. Dudde 31. 1133
92. Jankowsky 30. 1404
94. Ernstein 29. 1142
Sägerstr.
96. 96a. Parup 27. 1241
98. 100. 102. Niepken 26. 1100

D. B. Gr. 15. Hyp. V.
104. Brauerei Waldschlößchen, A.-G. 20. 114
Adselsche Str.

Danziger Str.

D. B. Gr. 84. Hyp. V.
Stettiner Str.
1. Gartz 86. 923
3. Groot 90. 955
5. Groot 91. 954
7. Hedwig u. Hahn 92. 952
9. Diebold 97. 982
Stralsunder Str.

D. B. Gr. 94. Hyp. V.
— Steinbach 14. 1112
Wisby-Prospekt.
Stettiner Str.
2. Roßmann 87. 924
4. Brandt 102. 1105
6. Thieme 159. 1106
8. Faber 103. 1076
Stralsunder Str.
— 115. —

D. B. Gr. 94. Hyp. V.
— Steinbach 15. 1113
Wisby-Prospekt.

Davidstr.

(Nordeckshof.)

Mit. 2. Gr. 67. Hyp. VI.
Schlocksche Str.
— 190. —
— Antosch 135. 170
1. Krimmel 136. 482
3. Ohsol 137. 501
Saßmackensche Str.

Saßmackensche Str.
2. Franz 133. 625
4. Mausit 161. 764
— Pirang 134. 164
Schlocksche Str.

Depkin Str.

(Seifenberg.)

Mit. 1. Gr. 52. Hyp. IV.
Bauskesche Str.
— Pickert 109. 1426
Vogelstr.

Mit. 1. Gr. 73. Hyp. IV.
5. Baumann 133. 1882
7. Rathfelder 139. 1917
9. Kwiit 141. 1952
— 155. —
— 156. —
— Hofmann 20. 457
Lehmstr.

Mit. 1. Gr. 52. Hyp. IV.
Bauskesche Str.
— Busch 16. 1887
Vogelstr.

Mit. 1. Gr. 73. Hyp. IV.
— Neumann 140. 1998
— Ratneek 157. 2133
— Hofmann 20. 457
Lehmstr.

Doblensche Str.

(Schwartzenhof.)

Mit. 2. Gr. 58. Hyp. IV.
Honigstr.
— Hollander 47. 711
1. Keiser 48. 669
3. Keiser 50. 661
5. Ohs 51. —
7. Stauwe 52. 1483
9. Stantschik 53. 684
Finkenstr.

Honigstr.
— Smits 22. 658
2. Strasding 18. 903
4. Tschepelkin 16. 667
4a. Zeimer 15. 659
6. Sturit 14. 2014
— Golotin 13. 628
Finkenstr.

Domplatz.

Stadt 1. Gr. 7. Hyp. I.
Herderplatz.
5. Scheffler 13. 7
Mönchenstr.
— Domkirche gehörig; Wagenhaus 12. 1013
7. Ruetz 11. 14
9. Ruetz 10. 15
11. 13. Ruetz 8. 17
15. Ruetz 7. 18
17. Rig. Börsenbank 6. 19
Schloßstr.

Herderplatz.
— Domkirche 59. 1005
— Domhof und Buden 55. 1009
2. Städt. Mietshaus, Konsum-Verein der Landwirte 60. 1043
Neustr.
4. Domkirchenhaus 61. 1012
Schloßstr.

Dondanger Str.

(Nordeckshof.)

Mit. 2. Gr. 66. Hyp. VI.
Schaulensche Str.
— Stebre 9. 645
1. Eiche 8. 243
3. Kruse 163. 523
5. 7. Treymann 170. 889
Emmastr.
— Cramer 172. 914
— Kirkenbeck 190. 1092
— Laping 169. 909
Bullensche Str.

Bullensche Str.
— Ohsoling 4. 893
2. Dreika 5. 245
4. Jurka 6. 246
6. Freyberg 7. —
8. Rosenberg 1. 244

Mit. 2. Gr. 67. Hyp. VI.
— Zelmin 76. 239
Schaulensche Str.

Donsche Str.

Mosk. 4. Gr. 72. Hyp. V.
Dünaufer.
— Ankerneekenamt 116. 178
— Dselskal 130. 171
Moskauer Str.

Dorotheenstr.

(Schwartzenhof.)

Mit. 2. Gr. 58. Hyp. IV.
Blumenstr.
1. Lorenz 31. 630
3. Laßmann 30. 629
5. Krutelew 29. 623
Marktstr.
— Krakauschke 24. 634
Honigstr.
5a. Boeck 21. 908
7. Waldmann 20. 909
9. Behrsing 19. 626
11. Behr 17. 666
13. Zeimer 15. 659
15. Golotin 13. 628
Finkenstr.
17. Freudendorf 82. 1889
Zeisigstr.
19. Kronberg 105. 689
Hammerstr.
21. Hecht 154. 1512
21a. Bisch 104. 873
23. Sargewitsch 103. 872
23a. Grünberg 102. 870
— Purring 101. 871
Staarstr.
25. Schmidt 99. 938
27. Pahn 94. 947
Fruchtstr.
29. Eiken 152. 951
31. Pranz (Frank) 153. 967
Laubstr.

Mit. 2. Gr. 57. Hyp. IV.
33. Reusner 61. 673
35. Sprost 62. 674
37. Wallmann 63. 675
39. Smilgis 64. 918
41. Tschernowa 65. 1192
Talsensche Str.
(Gravenhof.)
Waisenhausstr.
— Waisenhaus 156. 530
41a. Stadt-Schulhaus 44. —
Gesellenstr.
— Kiplok 34. 614
43. Reichmann 35. 1338
45. Rig. Waisenhaus 36. 1339
— Salpeter 37. 579
Kleine Lagerstr.

Mit. 2. Gr. 58. Hyp. IV.
Waldstr.
— Skuije 2. 621
2. Zesneek 3. 899
— Kanehl 4. 2103
4. Skuje 5. 622
6. Petersohn 6. 1373
8. Kanehl 155. 1443
8b. Gutmann 157. 1623
8a. Blumberg 7. 1429
10. Ohsoling 8. 954
12. Kreutzdahl 9. 1370
14. Osoling 10. 1304
16. Witte 11. 926
Zeisigstr.
18. Kulikowski 83. 945
20. Kornet 84. 943
22. Bulle gen. Witol 85. 924
24. Pahn 86. 1266
26. Stolzer 87. 928
28. Pahn 88. 932
30. Ländsberg 89. 933
32. Heinrichsohn 90. 952
34. 36. Krause 93. 949
Fruchtstr.

Mit. 2. Gr. 57. Hyp. IV.
38. Eiche 59. 941
40. Andrejewskaja 60. 942
42. Bulowsky 54. 670
Waisenhausstr.
(Gravenhof.)
— Waisenhaus 24. 530
— Waisenhaus 134. 530
Straße.
— Städt. Baugrund 133. -
Gesellenstr.
50. Rohlis 33. 565
— Chawesohn 162. 2197
— Chawesohn 163. 2198
Kleine Lagerstr.

Dorpater Str.

Stadt 2. Gr. 5. Hyp. I.
Alexander-Boul.
— Städt. Anlagen 87. —
— Bezirksgericht 86. —
— St. Riga; Kl. Wöhrmannscher Park 2. —

Pet. 1. Gr. 21. Hyp. II.
Elisabethstr.
1. 3. Purgal 42. 893
5. Busch 41. 895
7. Witte 40. 896
Mühlenstr.
9. 11. Baische 20. 868
13. Muschke 19. 899
15. 17. Stocket 18. 900
19. 21. Auselis 17. 904
Newastr.
23. 25. 27. Leih- u. Spar-Genossensch. d. Handwerker u. Industriellen 7. 854
29. 31. Grünwaldt 6. 829

Pet. 1. Gr. 22. Hyp. II.
Romanowstr.
33. 35. Rihter 60. 908
— 112. —
37. Muschke 63. 959
39. Saizow 64. 909
41. 43. Kaufmann 65. 816
Gertrudstr.
45. Semgall 41. 1292
— Büjanhoff und Pickardt 40. 804
Brunnenstr.
47. Meesis 38. 803
49. 51. Meesis 37. 913
53. Bischop 36. 918
Säulenstr.
55. Saring 10. 794
55a. Bisseneek 9. 773

Pet. 2. Gr. 28. Hyp. II.
Ritterstr.
57. 59. 61. Sinka 70. 772
63. 65. Baron Uexküll-Güldenbandt 73. 962
Matthäistr.
67. Städt. Feuerwehr-Depot 104. 1326
69. Krone; Gefängnis 105. 1384
71. Krone; Proviant-Magazin 55. —
73. Loßky 51. 1310
75. 77. Birmann 48. 739
79. 81. 83. Gaabe 47. 740
85. Vogel 34. 1011
87. Kannep 35. 1026
89. Schihds 36. 1027
91. Purit 37. 1450
Artilleriestr.
93. 95. Straßenb.-Ges. 6. 927
97. Busch 5. 1243
99. Lawrentjew 4. 1041
101. Bulle 3. 987
Revaler Str.

——

Stadt 2. Gr. 5. Hyp. I.
Pauluccistr.
— Mineralwasseranst. 4. 910
— St. Riga: Wöhrmanns Park 5. 909
Elisabethstr.

Pet. 1. Gr. 21. Hyp. II.
2. Rudsit 45. 884
4. Essiedt 44. 892
6. 8. Behrsing 43. 894
10. 12. Behrsing 60. 870
Mühlenstr.
14. Rig. Leih- und Spar-Genoss. 61. 897
16. 18. Martinsohn 62. 898
20. Knagge 63. 901
22. 24. Kruhm, Eglit und Trey 80. 902
Newastr.
26. Lillich 81. 852
28. Leeva 82. 907
30. Luckstin 83. 905

Pet. 1. Gr. 22. Hyp. II.
Romanowstr.
32. 34. Kamkin 69. 834
36. Scharlow 68. 833
38. Ligger 67. 910
40. Hoffmarck 82. 939
Gertrudstr.
42. 44. Klumberg 83. 912
Marthastr.
46. Wykmann 93. 915
48. Lukas 94. 914
50. Bolis 95. 916
52. Trambatzky 96. 917
Säulenstr.
54. Sarring 106. 919
56. Gudsche 107. 921
58. 60. Städt. Mietshaus 108. 920

Pet. 2. Gr. 28. Hyp. II.
Ritterstr.
62. 64. Städt. Kaserne 76. —
66. Siecke 75. 925
68. Anissimowa und Lisowsky 74. 924
Matthäistr.
70. Soltwisch 88. 1033
72. Raasche 89. 1031
74. Krone 96. —
76. Mortensen 101. 1040
78. Schwarzhoff 102. 1036
Kanonenstr.
— Krone; Kasernen 32. —
Artilleriestr.
80. Taube 16. 1038
82. Kahan 106. 1444
84. Karlsohn 107. 1480
86. v. Behrens 17. 1056
88. Argal 23. 1022
— Hamann 19. 991
— Sakke 18. 1339
Revaler Str.

Dreylingstr.

Mit. 2. Gr. 59. Hyp. IV.
(Schwartzenhof.)
Fuhrmannsstr.
— Seltkaln 113. 1448
— Skuiskubre 122. 663
Ernestinenstr.
3. Jansohn 199. 1921
5. Heymann 206. 1963
— Meyer 227 2146
— Reinecke 218. 2107
Kapselstr.
— von der Osten-Sacken 195. 2058
15. von der Osten-Sacken 196. 1852

Mit. 2. Gr. 60. Hyp. IV.
Kalnezeemsche Str.
— Schwartzenhof, Wald 67. —
Christoffstr.
Martinsstr.
Hagensberger Str.

——

(Schwartzenhof.)
Mit. 2. Gr. 59. Hyp. IV.
Fuhrmannsstr.
— Tier-Asyl 112. 1317
Ernestinenstr.
— Reichsdeutsches Stift 201. 1925
— Lit.-prakt Bürger-Verbindung 212. 2122
Kapselstr.
4. Auster 203. 2043
6. Auster 209. 2015
8. Schultz 213. 2100
10. Scheuber — 2151

Mit. 2. Gr. 60. Hyp. IV.
Kalnezeemsche Str.
— Schwartzenhof, Wald 67. —
Christoffstr.
Martinsstr.
Hagensberger Str.

Drobbuschsche Str.

Mit. 2. Gr. 75. Hyp. VI.
Libauer Str.
— v. Rautenfeld 69. 51
Lestensche Str.
— Marienfeldt 68. 52
Lappiersche Str.

Drosselstr.

(Seifenberg.)
Mit. 1. Gr. 52. Hyp. IV.
Bauskesche Str.
— Weinberg 24. 501
1. Jessunas 123. 1890
3. Mikkelis, gen. Lisowsky 122. 1891
Kornstr.

Mit. 1. Gr. 73. Hyp. IV.
7. Berg u. Blumenbach 43. 1992
22. Berg 44. 1762
23. Berg 46. 481
24. Reinecke 48. 1927
25. Reinecke 47. 489
Straße.
26. Wende 50. —
27. Ehrenfeldt 49. 498
28. Strauke 60. 480
29. Delle 114. 1368
30. Andersohn 59. —
32. Libbert 56. 1922
— Städt. Baupl. 169. —
— Breede 55. 500
Vogelstr.

——

Mit. 1. Gr. 52. Hyp. IV.
Bauskesche Str.
— Rengard 25. 516
— Blumfeldt 111. 1609
— Sidorowitsch 112. 1648
2. Prokop 121. 1763
4. Simson 115. 1957
— Hagen 27. 463
Straße.
— Smirnow 28. 469
— Balk 29. 488

Mit. 1. Gr. 73. Hyp. IV.
— Balk 52. 490
— Städt. Bauplatz 53. —
— Greckpez 54. 2078
— Städt. Bauplatz 79. 1611
— Städt. Baupl. 170. —
— Jakobsohn 78. 1918
Vogelstr.

Dünaburger Str.

Mosk. 1. Gr. 39. Hyp. III.
Moskauer Str.
— Ljubowa 147. 934
1. Dreimann 146. 1677
3. Springe 145. 937
5. Abramowitsch 144. 936
7. Walter 143. 1032
Jaroslawsche Str.
9. Krone; Elementarschule 127. 1096
11. Rings gen. Rink 126. 1498
13. Wissotzky 125. 1500
15. Iwanow 124. 1124
Twersche Str.
17. Suslow 115. 1670
19. Nikiferow 114. 1668
21. Bluhm 112. 1768
23. Trinka 111. 1737
25. Berg u. Westberg 110. 2060
27. Berg u. Westberg 109. 1462
29. Berg 108. 1463
31. Sitkewitsch 107. 1460
33. 35. Wietin 106. 1457
37. Schukow 104. 1456
— Scheluchin 103. —
Jakobstädtische Str.
39. Gigger 32. 1454
41. Matejunas 31. 1428
43. Lerch 30. 1429
45. Kusnez 29. 1425
47. Wostroem 28. 1775
49. Plekan 27. 1427
51. Ballod 26. 1654
53. Kuse 25. 1424
55. Torster 24. 1421
57. Ohsoling 23. 1420
Kleine Palissadenstr.
— Krone; Oreler Bahn 1. 1186
Oreler Bahn.

——

Mosk. 4. Gr. 44. Hyp. III.
Moskauer Str.
— Sitkewitsch 53. 887
Witebsker Str.
2. 4. Anorow 46. 931
6. Petrinin 45. 933
8. Städt. Polizeiamt 44. 932
10. 12. Freymann 1. 1097

Mosk. 4. Gr. 45. Hyp. III.
Jaroslawsche Str.
14. Gontscharow 120. 1056
16. Wahrhaftiger 119. 1058
18. Awertschenko 118. 1057
20. Stelp 117. 1497
22. Nikonow 116. 1494
24. Ackermann 115. 1973
26. Gussew 114. 1468
Bergstr.
— Pakalneek 51. 1159
28. Jesimow 50. 1160
30. Pachomowa 49. 1161
32. Grebentschikow's Wohltät.-Anst. 48. 1282
34. Pläwin 47. 1217
36. Bartoschewitsch 46. 1219
38. Nikonorow 45. 1458
40. Sillin 44. 1221
42. Gigger 43. 1222
44. Wronewsky 42. 1223
46. Petrow 41. 1549
48. Trup 40. 1225
50. Nikonorow 39. 1226
52. Nikonorow 38. 1308
Jakobstädtische Str.
54. Nikonorow 22. 1312
56. Stolljar 21. 1338
58. Tscherwonikow 20. 1315
60. Klimow 19. 1676
62. 64. 66. Ahlers 18. 1316
68. Eidukas 17. 1321
70. Afonasjew 15. 1324
72. Hermann 14. 1323
74. Kegler 13. 1716
76. Ohsolin 12. 1415
— Krone; Oreler Bahn 147. 2087
Oreler Bahn.

Dünamündesche Str.

(Schwartzenhof.)
Mit. 2. Gr. 61. Hyp. IV.
Kalnezeemsche Str.
1. Kapitanow 84. 755
3. Herrmuth 83. 757
5. Städt. Polizeiamt 82. —
7. Strasde 81. 758
9. v. Bach 80. 759
11. Schröder 78. 761
13. Lamek 77. 763
— Lamek 155. 763
Kleine Schwalbenstr.

— Herskind 69. 766
15. Strauch 70. 770
Schwalbenstr.
17. Schwartz 30. 615
19. Schwartz 124. 1870
21. 23. Stetter 31. 773
— Schwartzenhof 32. —
— Höflinger 22. 984
25. Lange 12. 775
27. Schleicher 129. 1532
29. Maußner 11. 776
31. Gebr. Heitmann 10. 777
33. 35. Mantel 5. 976
37. 39. 41. 43. Subowa 7. 779
Wasserstr.
(Ilgezeem.)

Mit. 2. Gr. 63. Hyp. IV.
45. Balk 89. 1141
47. 49. Puls 91. 1140
51a. Gans u. Weinberg, in Firma Cassella & Co. 134. 1693
51. Jlg. Wollweberei 82. 1138
Dampfbootstr.
53. Städt. Markt 56. 1436
55. Kerkovius 57. 1128
57. Ehmcke 61. 1504
Juliusstr.
59. Lomani 62. 1347
— Lomani 66. 1132
61. Lomani 65. 1114
61. Lomani 67. 1807
61. Lomani 68. 1103
63. Kerkovius und Stender 69. 1102
65. Lange 71. 1101
Sachsenstr.
— Jakob Beck 147. 2169
— A.-G. „Textil" 149. 2170
67. 69. Konvent zum Heiligen Geist 73. 1219

Mit. 2. Gr. 77. Hyp. IV.
— Städt. Weideland 18. —
— v. Buxhöveden (Rupertshof) 41. —
— Zement-Fabrik 40. —
(Schwartzenhof.)

Mit. 2. Gr. 61. Hyp. IV.
Kaluzeemsche Str.
2. Strauß 67. 756
— Strauß 66. 753
4. Strauß 68. 760
Orgelstr.
6. Städt. Baugrund 62. —
8. Zughaus 61. 762
10. Ahrens 60. 764
12. Linde 59. 1216
14. Muß 58. 765
— Werner 57. 2191
Schwalbenstr.
— Schwartzenhof 45. —
Martinsstr.
16. Boms 44. 774
16. Boms 43. 968
18. Aschenkampff 40. 1167
— Utkin 144. 1970
— Martins-Kirche 39. —
18a. Babst 136. 1723
Hilchenstr.
18b. Strasding 141. 1786
18c. Inningberg 142. 1787
18d. Jansohn 34. 851
Klingerstr.
— Eiche 164. 2150

20. Eiche, geb. Bischoff 33. 782
(Sassenhof.)

Mit. 2. Gr. 63. Hyp. IV.
Goldinger Str.
22. 24. 26. Rigaer Drahtindustrie 110. 994
28. Strautmann 109. 995
30. Jakowlew 108. 997
Wasserstr.
(Ilgezeem.)
32. Paegle 103. 1142
Regimentsstr.
Bullensche Str.
34. Jlg. Bierbrauerei 95. 1158
— do. 135. 1718
— Städt. Anlagen auf d. Lämmerberge 94. —
Emmastr.
36. Beck & Burchard 92. 1154
38. 40. 40a. 42. 44a Jackson 93. 1139
(Nordeckshof.)

Mit. 2. Gr. 66. Hyp. VI.
44a. Modin 63. 221
Wilnasche Str.
46a. Awstritz 21. 820
Emmastr.
— Iwlewa 20. 229
Weißenhöffsche Str.
(Ilgezeem.)

Mit. 2. Gr. 63. Hyp. IV.
46. Iwlew 55. 1136
48. Leschinsky 54. 1137
50. A.-G. „Textil" u. Jäger 53. 1134
52. Strausmann 45. 1147
54. Berg 51. 1146
56. Berg 50. 1145
Altstr.
58. Awstritz 16. 1119
60. Andersohn 15. 1120
62. Awstritz 14. 1115
Nußstr.
64. Schagomogow 5. 1113
Grandstr.
66. Hofmann 4. 1104
— 143. —
— 142. —
— 141. —
— Behrsing 138. 1855
— A.-G. „Textil" 3. 1105
— Rohrbach 2. 1106
66a. A.-G. „Textil" 1. 1328

Mit. 2. Gr. 77. Hyp. IV.
— Städt. Weideland 18. —
— Buxhöveden (Rupertshof) 41. —
— 43. —

Dünaufer.

Mosk. 1. Gr. 4. Hyp. I.
— St. Riga; Stapelplatz 106. —
— do. do. 104. —
— do. do. 103. —
Eisenbahnbrücke.

Stadt 1. Gr. 3. Hyp. I.
— Städt. Stapelpl. 166. —
— do. do. 165. —
— Städt. Stapelpl. 36. —
— Städt. Stapelpl. 34. —
6. Städt. Mietshaus 32. 687
Marstallstr.
— Städt. Marktplatz 31. —
— St. Riga, Wall 30. —

Stadt 1. Gr. 1. Hyp. I.
Schwimmstr.
— Städt. Markt 120. —
— do. 121. —
Sünderstr.
— do. 119. —
— do. 118. —
— Städt. Brückenh. 148. —

Stadt 1. Gr. 7. Hyp. I.
Schaalstr.
— Städt. Markt 150. —
— Kassa-Häuschen der Dampfer-Verw. 154. —
Neustr.
— Städt. Haus der Dampferverw. und Markt 33. —
— Lootsenhaus 32. —
— Krone, Zollressort 31. —
9. Städt. Marktplatz mit Buden 30. —
11. St. Riga; Bierbude 29. —
Stifts-Ausfahrt.
— Städt. Marktpl. 28. —

Stadt 1. Gr. 8. Hyp. I.
Küterstr.
— Städt. Stapelpl. 10. —
Katholische Ausfahrt.
— St. Riga, Stapelpl. 5. —
— St. Riga; Hafen-Verwaltung 151. —
— Städt. Stapelpl. 152. —
— do. 150. —
— Krone; Schloß 6. —
— Städt. Stapelplatz 7. —

Stadt 2. Gr. 10. Hyp. I.
Nikolaistr.
— Krone, Zollressort 77. —
Andreasdamm.

Dünauferstr.

heißt seit 1902 Uferstr.

Duntenhöffsche Str.

Pet. 3. Gr. 17. Hyp. II.
Charlottenstr.
1. 3. Mündel und Kreyenberg 63. 1044
5. 7. Ballod, gen. Taube 61. 1045
Schanzenstr.
9. Krone (Kriegsh.) 60. —
11. L. Zietemann 59. 1047
— Krone; Elevator-Bahn 106. 1586
13. St. Riga. Stapelplatz d. Zwangsarbeitshauses 58. 1049
— Duntenhof, Ufer 57. —
15. 17. Rudsit 56. 1144
19. 21. Rudsit 55. 1070
— Lit.-pr. B.-Verb. 54. 1071
— Bettel-Verein 103. 1357
— Duntenhof, Ufer 53. —
Rote Düna.

Pet. 3. Gr. 16. Hyp. II.
23. 25. Nather 55. 1088
27. Städt. Brückenh. 54. —
Dampfstr.

Pet. 3. Gr. 17. Hyp. II.
Charlottenstr.
2. Treyer 64. 1048

4. 6. 8. 10. Krone (Kriegshospital) 67. —
Ambosstr.
12. 14. St. Riga; Zwangsarbeitshaus 79. 1049
16. 18. Stadt Riga, Irrenanstalt Rothenberg 80. 1050, 1051
20. St. Riga; Rothenberg 81. 1129
22. St. Riga; Rothenberg 82. 1052
Kleine Eichenstr.
24. Rudsit 42. 1156
26. Lit.-pr. B.-Verb. 43. 1071
28. Verein geg. d. Bettel, Eichenheim 44. 1072
Erlenstr.
30. Sneedse 52. 1469
32. Miltin 51. 1073
Straße.
34. Zehlau 50. 1076
Espenstr.
36. Nather u. Siegmund 27. 1077
38. Nather u. Lieven 26. 1078
40. Nather 24. 1204
42. Chajutina 23. 1183
44. 46. Kemer (Temer) 22. 1176
48. Eckmann 21. 1179
50. Winzmann 20. 1153
— Charitonow 19. 1079

Pet. 3. Gr. 16. Hyp. II.
Alexisstr.
— Uppit 116. 1080
52. Kormann 115. 1084
— Haseley 114. 1083
— Jurjahn 113. 1085
52a. Beilin 112. 1342
54. Schreyk 111. 1086
Straße.
— Baltgail und Brandt 56. 1089
Brückenstr.
— Krone, Irrenanstalt Alexandershöhe 53. 1520
Dampfstr.

Durbensche Str.

(Nordeckshof.)

Mit. 2. Gr. 65. Hyp. VI.
Stationsstr.
— Wolner 21. 363
1. Ansohn 22. 536
3. Weidin 23. 630
Bolderaaer Bahn.

Stationsstr.
— Sahlup 26. 362
2. Grindschul 25. 658
4. Wilson 24. 546
Bolderaaer Bahn.

Ebelshöffsche Str.

(Thorensberg.)

Mit. 1. Gr. 53. Hyp. IV.
Baumstr.
1. Ruß 109. 1519
Straße.
3. Pflaume 108. 281
5. König 107. 1893
7. Hartmann 105. 280
Moosstr.
11. Kononow 134. 1460
9a. Köhnke 163. 1851

9b. Tode 162. 1850
9. Klawe 131. 301
— Großmann 158. 1849
— Krumin 132. 2135
Zeltstr.
— Baschkirowa 76. 455

Mit. 1. Gr. 74. Hyp. VI.
Bellevue.
— Rig. Oekon. Genossenschaft 99. 31
Gymnastikstr.
13. Freymann 102. 325
— 100. —

Mit. 1. Gr. 79. Hyp. VI.
— Schwartz 175. 1179
— Birgel 174. 1234
— Borchert 173. 1488
— Bardowsky 217. 1282
— 172. —
Kornstr.
——

Mit. 1. Gr. 53. Hyp. IV.
Baumstr.
2. Stengel 98. 1510
4. Schmidt 99. 302
4a. Schwereiko 100. 1664
6. Kalning 101. 1296
8a. Kalnalcepa 102. 1879
8. Kulbing 103. 1324
10. Goldberg 104. 345
12. Tschullit 88. 346
— Ohsol 87. 341
Soldatenstr.
— v. Grünewaldt 86. 2027
Zeltstr.
— Rig. Oek. Ges. 76. 2110

Mit. 1. Gr. 74. Hyp. VI.
Bellevue.
— Wolkowitsch 99. 31
Gymnastikstr.
— 103. —
— 100. —

Mit. 1. Gr. 79. Hyp. VI.
— Duntau 176. 1649
— Trautmann 177. 1321
22. Karp 178. 1281
22a. Sander 219. 1283
— Rusteik 218. 1309
— 179.
— Girgen 180. 1702
— Bedring 181. 1567
— Trusle 182. 1276
Kornstr.
— 229. —
— Lahzis 230. 1449
34. Grandowski 240. 1374
36. Trup 241. 1379
38. Behrsing 231. 1378
40. Leinjet 232. 1405
— 233.. —
Querstr.
— 234. —
— 235. —
— Pohrt 236. 1637
— Needra 237. 1686
— Dumberg 238. 1539

Ebelshöffscher Weg.
(Atgasen.)
Mit. 1. Gr. 74. Hyp. VI.
Mitauer Chaussée.
— Bielchen 108. —
1. Sprohge 112. 1278
3. Lemberg 113. 623
Kornstr.
——
(Atgasen.)

Mit. 1. Gr. 74. Hyp. VI.
Mitauer Chaussée.
— Fabricius 82. 798
— Galitzky 151. 1371
Zeltstr.
— Semit 97. 629
— Städt. Baupl. 162. —
— Rig. Oekon. Genossenschaft 99. 31
— 101. —

Mit. 1. Gr. 79. Hyp. VI.
— Leepa 168. 1086
— Oleschkewitsch 169.. 1087
— 170. —
— Keßner 171. 1153
Kornstr.

Ebräerstr.
Mosk. 4. Gr. 44. Hyp. III.
Moskauer Str.
1. Grigorjew 126. 1105
Poltawasche Str.

Mosk. 4. Gr. 46. Hyp. III.
— Ebräisch. Kirchhof 94. —
Löwenstr.
— Gr. Synagoge 93. 2226
Löwenstr.
——
Moskauer Str.
— Antropow 101. 1014
2. Tubelis 100. 1165
2a. Olechnowitsch 99. 1230
4. Jewsejew 98. 1128
6. Stepanow und Terentjew 97. 2358
8. Brieger 96. 1280
— St. Riga; Sandfläche 144. —
Saratowsche Str.

Eckausche Str.
(Nordeckshof.)
Mit. 2. Gr. 65. Hyp. VI.
Moorstr.
— Plackau 80. 620
1. Grindschul 79. 670
3. Luhs 78. 261
Nahdensche Str.
——
Moorstr.
— Sungel 81. 508
2. Melder 82. 576
4. Schepetilow 83. 559
Nahdensche Str.

Eduardstr.
Stadt 2. Gr. 10. Hyp. I.
Antonienstr.
— v. Schröder 7. 399
— do. Familienstift 6. 397
— v. Stankiewicz 5. 396
— Beckmann 4. 398
— v. Rautenfeld 3. 395
— Plates 2. 394
Elisabethstr.
——
Antonienstr.
— v. Renner 86. 1045
— v. Schroeder 16. 400
— v. Strandmann 10. 423
— Westernhagen und Bertels 9. 988
Elisabethstr.

Edwahlensche Str.
(Nordeckshof.)
Mit. 2. Gr. 67. Hyp. VI.
Lange Str.
— Laukmann 49. 541
1. Butzit 48. 568
3. Länkisch 47. 666
— Priebs 46. 689
Zementstr.
——
Lange Str.
— Appring 40. 230
— Zihrul 41. 610
2. Kupzis 42. 593
4. Frischfeld 45. 424
Zementstr.

Ehstenstr.
(Dreylingsbusch.)
Mosk. 4. Gr. 72. Hyp. V.
Lubahnsche Str.
— Brempel 4. 132
— Brempel 183. 993
— Brempel 184. 994
— Brempel 185. 971
1. Eglit 6. 1169
— 136. —
3. Paradnik 7. 342
3a. Salming 146. 464
5. Purwing 8. 144
7. Döring 9. 131
9. Kusnezow 10. 145
11. Paiken 11. 624
— Wietan 189 1151
13. Otto 12. 841
— Woleischo 190. 1152
15. Hübner 13. 136
Slavenstr.
——
Lubahnsche Str.
— Diedrichsohn 26. 389
— Krischjansohn 144. 456
Kranichstr.
2. Sirotin 25. 138
2a. do. 151. 590
4. Titmann 147. 466
4a. Strasde 21. 633
Littausche Str.
6a. Ohse 145. 459
— Kamilewitsch 187. 1116
6. Smetankin 166. 661
— Luhs, Plattais, Osohl 17. 128
8. Petersohn 16. 352
10. Waleischo 14. 291
— Malkewitsch 155. 579
Slawenstr.

Eichenstr.
Pet. 3. Gr. 17. Hyp. II.
Ambosstr.
— St. Riga; Heilanstalt Rothenberg 73. 1127
— St. Riga; Heilanstalt Rothenberg 77. 1055
— St. Riga; Heilanstalt Rothenberg 102. —
Kleine Eichenstr.
— St. Riga; Anstalt Waldheim 38. 1063
— Lit.-pr. B.-Verb. 43. 107[illegible]
— Anstalt Eichenheim 44. 107[illegible]
— Duntenhof; Wald 45. —
Espenstr.
——
Mühlgrabener Bahn.
Schienenstr.
2. Ver. g. d. Bettel 37. —
— Städt. Bauplatz 36. —
Asylstr.

Eichenstr., kl.
Pet. 3. Gr. 17. Hyp. II.
Duntenhöfsche Str.
— Rudsit 42. 115[illegible]
1. Rudsit 41. 106[illegible]
3. Rudsit 40. 106[illegible]
5. Swirbul 39. 106[illegible]
7. St. Riga; Anstalt Waldheim 38. 106[illegible]
Eichenstr.
——
Duntenhöfsche Str.
— St. Riga; Heilanstalt Rothenberg 82. 105[illegible]
2. Rulle 83. 113[illegible]
4. 6. St. Riga; Heilanstalt Rothenberg 84. 106[illegible]
8. 10. do. 85. 130[illegible]
— do. 86. 106[illegible]
— do. 80. 1050. 105[illegible]
Eichenstr.

Eisenbahnstr.
Lindenruhe.
Mit. 1. Gr. 83. Nr. 1. Hyp. VI
Grenzstr.
Private Gr.-Nr.
— Bergkind 71
1. Schießmann 71[illegible]
3. Irbe 71[illegible]
5. Wihtol 73
Angernsche Str.
Private Gr.-Nr.
7. Jauze 74
9. Lembit 76
— 76
Mitauer Bahn.
(Atgasen.)
Mit. 1. Gr. 74. Hyp. VI.
13. Kreisler 13. 425
15. Grünberg 19. 1094
——
Grenzstr.
— Hummel 5. 949
2. Bergholz 6. 1037
4. Suika 7. 1268
6. Schumann 8. 513
8. Treulohn 9. 1279
10. Carlberg 10. 1043
12. Sprung 11. 1467
— Jonas 12. 717
Gymnastikstr.
— Latyschew 14. 447
14. Poorten 15. 951
14a. Wielerusch und Becker 138. 952
16. Poelchau 16. 1391
18. Preede 17. 1142
— Piskunow 20. 1113

Elbinger Str.
(Kaiserwald.)
B. O. B. Gr. 84. Hyp. V.
Kettlerstr.
— 57. —
Memeler Str.

— Ruth 153. 1075
Stralsunder Str.
——
Kettlerstr.
——
— Luberg 89. 991
— Melle-Gesinde 14. —
— 154. —
Stralsunder Str.

Eliasstr.

Mosk. 1. Gr. 4. Hyp. I.
2. Ambarenviertel.
Ulenbrokſche Str.
— Kaufhof, Bauplatz 6. 1029
Turgenjewstr.
Mosk. 1. Gr. 42. Hyp. III.
— Kaufhof 17—2. 676—691
Smolensker Str.
Mosk. 1. Gr. 41. Hyp. III.
1. Lwow gen. Nikitin 52. 571
3. Kaulin 53. 666
5. Kwill 54. 665
7. Kajhdan 55. 557
— Bergmann 45. 553
Jesuskirchenstr.
— Pfab 44. 552
9. Köslin 43. 664
11. Drübin 42. 543
Mühlenstr.
Mosk. 1. Gr. 43. Hyp. III.
13. Böhm 33. 545
15. Ebraergem. Syn. 32. 546
17. Birmann 31. 663
19. Naumow 30. 648
21/1. Bogdanow 29. 1858
21/2. Scheffler 28. —
21/3. Stalskoy 27. —
21/4. Hermann 26. 1859
21/5. Hermann 25. 2360
21/6. Hermann 24. 1860
21/7. Hermann 23. 1861
21/8. Hermann 22. 1862
21/9. Hermann 21. 1863
21/10. Hermann 20. 2164
23. Breede 19. 757
Moskauer Str.
——
Mosk. 1. Gr. 4. Hyp. I.
2. Ambarenviertel.
Ulenbrokſche Str.
— St. Riga; Platz z. Fleischbeschau 10. —
— Städt. Trödelm. 7. 1026
Turgenjewstr.
Mosk. 1. Gr. 41. Hyp. III.
2. 4. Kruhming 84. 565
6. Jurschewitz und Sarring 83. 588
8. Dritte Ges. geg. Kredits 82. 562
10. v. Römeling 81. 567
Smolensker Str.
— Atlas 79. 555
12. Jereschtschenko 70. 585
14. Lurje 69. 584
16. Matwejew 71. 568
— Salmanowitz 72. 554
Jesuskirchenstr.
18. Minsker 68. 569
20. Eingläub.-Kirche 57. —
22. Sajenas 58. 566
— Machlis 59. 549
Mühlenstr.

Mosk. 1. Gr. 43. Hyp. III.
24. Perelmann 16. 646
26. Pahn 17. 647
28. Jzkin 18. 756
Moskauer Str.

Elisabethstr.

Pet. 1. Gr. 11. Hyp. II.
Düna.
— Städt. Uferpl. 107. —
— Städt. Stapelpl. 9. —
Katharinendamm.
1. Terentjew 12. 1
3. Buttowitz 13. 1374
5. Badrow 14. 2
Kaisergartenstr.
7. v. Erzdorff-Kupffer 111. 1447
9. v. Maydell und v. Mellin 113. 1459
9a. Mitusow 112. 1454
Felliner Str.
11. Engelmann 89. 1427
Industriestr.
13. Lasdin 88. 1428
15. v. Transehe-Roseneck 110. 1429
17. Sawitzky 109. 1423
19. Torp 108. 1422
21. v. Tiesenhausen 87. 1271
1. Weidendamm.
Schützenstr.
Pet. 1. Gr. 19. Hyp. II.
21a. Brusch 42. 685
23. Sawitzky 43. 149
25. Albert 44. 1284
27. Grahe 45. 687
29. Abel 46. 680
31. Nedela 91. 1434
31a. Ernstson 47. 702
Antonienstr.
33. Lasding 50. 559
35. 37. Bientz 51. 696
Pet. 1. Gr. 19. Hyp. I.
39. v. Koenig 52. 430
Pet. 1. Gr. 19. Hyp. II.
41. 43. Kramer v. Klausbruch 53. 558
Lazarettstr.
45. 47. Frank 83. 562
— Gussew 82. 561
Nikolaistr.
Pet. 1. Gr. 20. Hyp. II.
— v. Bertholz 130. 554
— Schwartz 131. 568
Schulenstr.
— Vajen 132. 445
49. Krause 139. 597
51. v. Grote 140. 250
Kirchenstr.
53. Graf Mellin 141. 249
55. Jwanitzkaja-Wassilenko 149. 426
Alexanderstr.
Pet. 1. Gr. 21. Hyp. II.
57. IV. Ges. gegens. Kredits 35. 704
59. Kasparson 36. 881
61. Neuland 37. 882
63. Purgal 42. 893
Dorpater Str.
— Rudsit 45. 884
65. Bromberg 46. 885
67. Koslow 47. 891
69. Raasche 48. 886
71. 73. Pakalneek 49. 887
75. Ertads Minna-Stiftung 50. 888
77. 79. Mengel 51. 890
— Leih- u. Sparkasse beim Hilfsver. Lett. Handw. 53. 928
Suworowstr.
Mosk. 2. Gr. 30. Hyp. III.
— Ökonom. Ges. zur Erbauung von Häusern u. z. Korroborat. v. Imm. 76. 4
81. Rath 77. 3
83. 85. Berg 78. 1
85a. Berg 151. 2018
87. Berg 80. 139
Marienstr.
89. Berg 82. 91
— Berg 152. 2430
91. 93. Sprukst 83. 89
Kurmanowstr.
Mosk. 2. Gr. 31. Hyp. III.
95. Tamm u. Taube 1. 90
97. 99. Frank 3. 88
101. Sack 112. 2417
103. Sack 4. 93
Oreler Bahn.
——
Stadt 2. Gr. 10. Hyp. I.
Düna.
— Städt. Uferpl. 51. —
— Krone; Station „Riga-Ufer" 112. —
Katharinendamm.
— Städt. Anlagen 48. —
Puschkin-Boulevard.
— Schützengarten 42. 187
Todleben-Boul.
— Chaikewitsch 1. 393
— Plates 2. 394
Eduardstr.
2. Westernhagen u. Bertels 9. 988
4. v. Strandmann 10. 423
6. Kärger 11. 428
8. v. Transehe 12. 424
— v. Transehe 14. 426
— Jonas 13. 989
Antonienstr.
10. v. Hornowski 25. 403
10a. Lebedinsky 105. 1066
12. Hopfe 82. 1003
Georgenstr.
14. v. Vegesack 31. 408
— v. Maydell 32. 409
Nikolaistr.
Stadt 2. Gr. 9. Hyp. I.
— Städt. Museum 58. —
— Espl.-Anlagen 56. —
Alexander-Boul.
Stadt 2. Gr. 5. Hyp. I.
— Städt. Ravelin-Markt 1. —
— St. Riga; Kleiner Wöhrm. Park 2. —
Dorpater Str.
— St. Riga; Wöhrmannscher Park 5. 909
Suworowstr.
— Leih- u. Spark. d. Rig. Handw. 6. 902
16. Leih- u. Spark. des Rig. lett. Handwerker-hilfsvereins 84. 998
18. Gurowitsch 85. 999
20. Nesterow 7. 693
Marienstr.
Mosk. 1. Gr. 4. Hyp. I.
— Schimansky 1. 1019
22. Bartsch 123. 1054
24. Braschnik 122. 1055
Kurmanowstr.

Elviren Str.

(Saffenhof.)
Mit. 2. Gr. 64. Hyp. IV.
Tapetenstr.
— Rosenkranz 97. 1649
— Johansohn 207. 2158
— Strasding 211. 2166
— Rosenkranz 206. 2159
Torfstr.
— Plato 205. 2182
— Schlosser 204. 2190
— Schlosser 203. 2189
— Schlosser 202. 2188
— Tauring 201. 2155
— Tauring 199. 2156
Philippstr.
——
Tapetenstr.
— Pirang 106. 1458
— Rosenkranz 97. 1649
— Kaulin 190. 2157
— Hübner 191. 2161
— Rosenkranz 192. 2171
— Schnau 215. 2194
Torfstr.
— Grassis und Wilpor 193. 2154
— Jrschick 197. 2186
— Strautneek 198. 2184
Philippstr.

Emmastr.

(Nordeckshof.)
Mit. 2. Gr. 66. Hyp. VI.
Dünamündesche Str.
— Jwlewa 20. 229
— A.-G. „Textil" u. Laerum 19. 250
— A.-G. „Textil" 18. 448
Olaische Str.
12. Charab 182. 991
— Leepe 195. 1183
12a. Redlich 181. 992
Behnensche Str.
14. Opitz 194. 1170
16. Werner 197. 1274
18. Sauke 198. 1231
Ringensche Str.
— Kremmert 189. 1036
— Treymann 170. 889
Dondangensche Str.
——
Dünamündesche Str.
1. Awstritz 21. 820
3. Hirschberg 22. 297
5. Swaigsne 23. 296
7. Britschka 193. 1171
— Radionow 25. 283
— Werth 26. 1141
11. Petersohn 187. 1079
13. Werth 186. 1168
15. Lawrowsky 185. 1259
— Keßler 180. 1003
Keßlerstr.
— Hirschberg 196. 1280
19. Skriduli 177. 974
21. Zeekursne 176. 977

23. Rosewsky 175. 976
25. Cramer 172. 914
Dondangensche Str.

Erbsenstr.

Pet. 2. Gr. 25. Hyp. II.
Friedensstr.
— Sewischko 120. 310
7. Nord 119. 297
9. Berg 132. 1453
Hospitalstr.
— Kampus u. Klimontowitsch 5. 537
— Krone; Kasernen 4. 321
Charlottenstr.

———

Pet. 2. Gr. 24. Hyp. II.
Friedensstr.
— Rohsit 29. 491
— Purring 28. 490
Hospitalstr.
— Ligger 27. 538
— Karpowsky 9. 1535
Charlottenstr.

Erlenstr.

Pet. 3. Gr. 17. Hyp. II.
Duntenhöfsche Str.
— Sneedse 52. 1469
1. Milting 51. 1073
Straße.
3. Zehlau 50. 1076
Espenstr.
7. Nather u. Siegmund 27. 1077
9. Nather u. Lieven 26. 1078
— Nather 25. 1566
Asylstr.

Duntenhöfsche Str.
2. Uhlmann 47. 1541
4. Afanaßjew 48. 1074
6. Kahker 49. 1075
Espenstr.
8. Nather und von Holst 28. 1143
10. Nather und von Holst 30. 1149
12. Hypotheken-Ver. 31. 1150
— Duntenhof, Wald 32. —
— Städt. Bauplatz 33. —
Asylstr.

Ernestinenstr.

(Schwartzenhof.)
Mit. 2. Gr. 59. Hyp. IV.
Taubenstr.
— Klauberg 30. 866
1. Sticinsky 29. 859
3. Behrsin 22. 796
5. Lütkens 21. 798
7. Koslowski 19. 800
Olgastr.
— Städt. Elementarschule 48. 1303
9. Saulgosch 166. 1662
11. Leijin 172. 1695
13. Lapsin 176. 1739
15. Kusnezow 175. 1710
17. Baron Schoultz-Ascheraden 174. 1705
19. Balting 173. 1696
Schwartzenhöfsche Str.
21. Augsburg 160. 1626
— do. 161. 1627
Laubstr.

25. Bark 162. 1698
— Bark 96. 905
Zabelnsche Str.
— Kohlberg 194. 1828
27. Girgensohn 98. 925
29. Weitzmann 99. 1576
31. Rublow 101. 1315
33. Stoll 100. 2167
35. Eglin 192. 1898
37. Walther 191. 1896
39. Nevermann 190. 1815
Stresowstr.
— Behrsing 185. 1772
— Tier-Asyl 112. 1317
Dreylingstr.
41. Skuiskubre 122. 663
43. Kaschokneek 121. 1965
45. Jansohn 120. 1574
47. Jegor 119. 665
Margaretenstr.

———

Taubenstr.
— Hagensberger Schützen-V. 31. 1314
— Helwig 139. 1313
2. Swanne 32. 934
6. Hesse 34. 742
Schwartzenhöfsche Str.
— Sweikul 217. 2104
8. Sweikul 171. 1690
— Meyer 178. 1721
— do. 179. 1722
Zabelnsche Str.
— Schuck 232. 2203
— Schuck 233. 2204
— Schwartzenhof 123. 615
32. Lit.-pr.B.-Verb. 211. 2053
34. Reichsdeutsches Stift 201. 1925
Dreylingstr.
— Jansohn 199. 1921
36. Zihrul 205. 1960
— Schwartzenhof 123. 615
Margaretenstr.

Ertellstr.

(Altona.)
Mit. 1. Gr. 55/37. Hyp. IV.
Maxenstr.
Private Gr.-Nr.
1. Wieland 19. 20
— Swirbul 3. 4
Altonaer Str.

———

Maxenstr.
Private Gr.-Nr.
2. Leepa 2. 21
Altonaer Str.

Espenstr.

Pet. 3. Gr. 17. Hyp. II.
Duntenhöfsche Str.
— Nather u. Siegmund 27. 1077
Erlenstr.
1. Nather und von Holst 28. 1143
3. Preedit 29. 1358
— Duntenhof, Wald 32. —
— Städt. Bauplatz 33. —
Asylstr.
— v. Sengbusch 107. 1446
Schienenstr.

———

Duntenhöfsche Str.
— Zehlau 50. 1076
Erlenstr.

12. Kahker 49. 1075
— Uhlmann 110. 1640
— Duntenhof, Wald 45. —
Eichenstr.
— St. Riga; Kinder-Asyl 35. 1267
Schienenstr.

Essenhöfsche Str.

(Nordeckshof.)
Mit. 2. Gr. 67. Hyp. VI.
Schaulensche Str.
1. Dubow 77. 236
3. Blumberg 78. 237
Nußstr.
— Hasenfuß 187. 1434
5. Brakmann 71. 731
— Bitte 70. 585
Lange Str.
— Odsin 197. 1598
7. Zihrul 41. 610
9. Karabanow 43. 300
9a. Roschlap 172. 871
11. Ruben 44. 557
Zementstr.
Mit. 2. Gr. 77. Hyp. VI.
— v. Buxhövden 19. 155
Mit. 2. Gr. 67. Hyp. VI.
Kownosche Str.
2. Bugrow 111. 235
2a. 2b. Werth 110. 387
4. Zinnius 109. 490
6. Sihlneek 108. 665
Holzstr.
8. Ausmann 79. 481
10. Melalksnis 80. 696
12. Krause 81. 1683
Lange Str.
14. Perkohn 39. 699
16. Zihrul 38. —
18. Maur 37. 660
20. Zwetkowa 36. 594
22. Schkensberg 155. 390
Zementstr.
— Markus 10. 938
24. Smildsin 158. 588
26. v. König 9. 616
Mit. 2. Gr. 77. Hyp. VI.
(Essenhof.)
36. Alexandra Kusm.' Popowas Legat 25. 152

Essernsche Str.

(Nordeckshof.)
Mit. 2. Gr. 65. Hyp. VI.
Schlocksche Str.
— Popp 47. 189
2. Bergfeldt 46. 530
3. Seemann 45. 1421
4. Sissas 41. —
— Reim, Ackerland 39. —
— Reim, Ackerland 38. —
Straße.

———

Schlocksche Str.
— Hillebrandt 48. 277
— Luhs 51. 256
— Reim, Heuschlag 55. —
Straße.

Eugenienstr.

(Sassenhof.)
Mit. 2. Gr. 64. Hyp. IV.
Schlocksche Str.
— Bergmann und Kühn 9. 1048

1. Ramlau 8. 2099
3. Blau 7. 2032
5. Behrsing und Kraftkaln 17. 1049
— Semgrid-Diezmann 131. 2063
7. Loßky 20. 1414
15. Matson 21. 1083
— Steinbach 22. 1004
Gartenstr.

———

Schlocksche Str.
— Städt. Bauplatz 4. —
— Leitmann 182. 2117
2. Uppelinz, Ore, Buttel, Sommer, Melder 6. 1006
4. 6. Behrsing und Kraftkaln 2. 1049
— Sassenhof 1. —
16. Skraban 147. 1935
18. Rickmann 146. 1608
20. Wagner 145. 1607
Gartenstr.

Fabrikantenstr.

(Sassenhof.)
Mit. 2. Gr. 64. Hyp. IV.
Goldinger Str.
— Braßholz 116. 1484
1. Braßholz 117. 1080
3. v. Grewingk 118. 1286
5. Ore 109. 1265
Tapetenstr.

———

Goldinger Str.
— Blaschtschuk 124. 1342
2. Henssler 119. 1078
Tapetenstr.

Fabrikstr.

(Mühlgraben.)
heißt seit 1902 Aahofsche Str.

Färberstr.

Mosk. 3. Gr. 34. Hyp. III.
Matthäistr.
1. 3. 5. 7. St. Riga; Armenasyl 105. —
Spargelstr.
9. Städt. Bauplatz 88. —
11. Schapiro 87. 1559
13. Klaws 86. 1605
15. Wihksnin 85. 1587
17. Weinberg 84. 280
19. Behrsing 83. 427
21. Treymann 82. 514
— Treymann 81. 428
Artilleriestr.
— Rothberg 25. 2041
23. Schmidt 24. 2132
25. Schmidt 23. 1848
27. Birkmann 22. 1696
29. Neuberg 156. 2141
— Grundstein 21. 1540
Revaler Str.

———

Matthäistr.
— Skuiskubre 107. 524
2. Awgul 159. 2160
4. Grünwald 166. 2168
6. Ohsolin 167. 2183
6a. Jansohn 168. 2194
8. 10. Langewitz 152. 2028
Helenenstr.

12. Kresling 113. 1580
14. Schrenck 114. 1847
16. Laukbrauzei 115. 1586
18. Adam-Osche 116. 2279
20. Pogul 117. 1496
— Makarow 118. 1495
Artilleriestr.
— Kruschichin 134. 1489
22. Huhn 135. 1490
24. Sander 136. 2474
26. Reinock 137. 1569
28. Lablaiks 151. 2128
30. Sadakow 138. 1578
32. Conradi 139. 2297
Revaler Str.

Falckenstr.

Pet. 2. Gr. 26. Hyp. II.
Alexanderstr.
— Städt. Grund 5. —
— Gorelowa 6. 356
— Wihksne 113. 1332
— Chocholkowa 127. 1615
— Awenin 7. 355
Kl. Falckenstr.
— St. Riga; Gemüsegarten 8. —
— St. Riga; Gemüsegarten 124. —
— zum Kirchhof d. Jesuskirche 129. —
— zum Kirchhof d. Gertrudkirche 128. —
— Gertrud-Gem. 116. —
— Städt. Baupl. 130. —
— do. do. 2. —
Stintseestr.

———

Alexanderstr.
Pet. 2. Gr. 26. Hyp. V.
— St. Riga (Waggonpark d. Straßenbahn) 126. —
Kl. Falckenstr.
4. Karklin 114. 242
6. Chocholkow 3. 67
— Städt. Baugrund 123. —
Stintseestr.

Falckenstr., kl.

Pet. 2. Gr. 26. Hyp. II.
Alexanderstr.
1. Bartuschewitz 11. 674
3. Bartuschewitz 10. 353
— Feldmann 9. 1519
— St. Riga; Gemüsegärten 8. —
Pet. 2. Gr. 26. Hyp. II.
Falckenstr.
— Karklin 114. 242
— Chocholkow 3. 67
— Gorelowa 115. 241

———

Pet. 2. Gr. 26. Hyp. II.
Alexanderstr.
— Gorelowa 6. 356
— Chocholkowa 127. 1615
— Wihksne 113. 1332
— Awenin 7. 355
Falckenstr.
— St. Riga; Waggonpark d. Straßenbahn 126. —
Mühlgrabener Bahn.

Feldstr.

Mosk. 3. Gr. 36. Hyp. III.
Revaler Str.
— Bulle 78. 2201
1. Brumberg 79. 1917
3. Eisenberg 80. 1715
5. Aradsit 81. 1938
7. Wittenberg 82. 1925
— Bruhsis 83. 2081
Laboratoriumstr.
— Kalning 6. 1937
9. Breedis 5. 1986
11. Kalning 109. 2308
Pernauer Str.

———

Revaler Str.
— Staak 89. 2193
2. Tlapa 92. 2233
4. Pruhsis 94. 2234
6. Behrsing 95. 2238
8. Friedrich 96. 2243
10. Baltabol 97. 2293
12. Neuland 98. 2287
14. Borch 99. 2247
16. Kalep 100. 2249
Pernauer Str.

Felliner Str.

Pet. 1. Gr. 11. Hyp. II.
Elisabethstr.
— Mitusow 112. 1454
1. v. Maydell, von Mellin und von Stryk 15. 1458
3. v. Maydell 117. 1486
3a. v. Maydell u. v. Stackelberg 104. 1485
5. Baptistenbethaus 97. 1311
7. v. Maydell 21. 1457
Mittelstr.
9. Städt. Wohnh. 22. 21
11. Lüth 25. 20
13. Knigge 26. 1553
Wallsche Str.

———

Elisabethstr.
— Engelmann 89. 1427
2. Ludwig 125. 1545
2a. Behrsing 127. 1547
— Schaitan 129. 1652
4. Pahrup 145. 1600
8. Berkolt 147. 1612
10. Michlin 148. 1613
Mittelstr.
4. Behrsing 91. 24
6. Häusermann 93. 141
8. Häusermann 94. 26
Wallsche Str.

Finkenstr.

(Schwartzenhof.)
Mit. 2. Gr. 58. Hyp. IV.
Dorotheenstr.
— Freudendorf 82. 1889
Amalienstr.
— Kalning 72. 627
1. Awgustowskaja 71. 842
3. Szunke 70. 685
— Gode 69. 703
Bienenstr.

———

Dorotheenstr.
— Golotin 13. 628
Doblensche Str.
2. Stanczik 53. 684
— Zihrul 54. 704
Bienenstr.

Fischerstr.

(Kiepenholm.)
Mit. 2. Gr. 62. Hyp. IV.
Möwenstr.
— Bengson 50. 1336
Kleine Möwenstr.
— Städt. Baugrund 43. —
Ankerstr.
1. Reeksting 125. 1932
3. Krause 130. 2045
Gypsstr.
5. Seemel 97. 1502
7. Baron Wolff 115. 1841
9. Kronenberg 114. 1942
11. Ballod 113. 1840
Netzstr.

———

Möwenstr.
6. 8. Remmes 49. 136
10. Semenow 48. 135
12. Groß u. Glinskaja 47. 137
— Milais 44. 143
Ankerstr.
— Purmal 27. 138
— Puls 28. 141
Gypsstr.
— Bakkis 15. 1712
14. Moritz 16. 1909
34. Krasting 17. 160
Netzstr.

Flaggenstr.

Mit. 1. Gr. 49. Hyp. IV.
Schiffsstr.
— Seemannshaus 1. 104. 105
Durchbruch.

———

Schiffsstr.
— Lange u. Sohn 7. 48
Durchbruch.

Flügelstr.

(Benkensholm.)
Mit. 1. Gr. 52. Hyp. IV.
Bauskesche Str.
— Kasack 5. 1811
— Paegle 4. 466
— Jakobsohn 131. 2153
1. Plawneek 116. 1966
— St. Riga, Heuschl. 3. —
— Scheper 2. 1557
Oskarstr.
Düna.

———

Bauskesche Str.
— Elmantrune 126. 1986
— Ewert 46. 465
— St. Riga, Heuschl. 47. —
Kleine Flügelstr.
— Ewert 49. —
Düna.

Flügelstr., kl.

(Benkensholm.)
Mit. 1. Gr. 52. Hyp. IV.
Flügelstr.
— Ewert 49. —
— Ruiko 50. 1959
— Dalmazki 51. 411
— Szymolunas 52. 384
— Ohsoling 53. —
— Stadt-Heuschlag 54. —
— Ligger 55. 1761
— Zihrul 56. 383
Bauskesche Str.

———

Flügelstr.
— St. Riga, Heuschl. 47. —
Bauskesche Str.

Fockenhöfsche Str.

(Fockenhof.)
Mit. 1. Gr. 73. Hyp. VI.
Bauskesche Str.
— Stahl 94. 3
2. Langensiepen 96. 1
4. Akt.-Ges. Trampedach u. Ko. 97. 299
6. Krüger, Rauser und Andere 98. 7
8. Nagling 99. 9
10. Truschle, gen. Truslit 100. 10
12. Buraitschas 101. 8
12a. Buratsch 132. 1076
14. 16. Müller 118. 789

———

Bauskescher Weg.
— Szymolunas 95. 2
1. Langensiepen 96. 1
— Krüger, Rauser und Andere 117. 756
— 176. —

Frauenburgsche Str.

(Nordeckshof.)
Mit. 2. Gr. 66. Hyp. VI.
Bullensche Str.
— Katschurin 136. 434
1. Lewis 135. 231
3. Grünberg 134. 294
5. Tauring 133. 267
7. Leepa 132. 265
9. Lutz 131. 190
11. Spuhre gen. Spohre 130. 192
Straße.
13. Aboling 129. 264
— Zinne 128. 280
Schlocksche Str.

———

Bullensche Str.
— Koslow 81. 266
2. Ramman 87. 661
4. Zelm 88. 268
6. Zihrul 91. —
8. Wannag 92. 779
10. Lasding 99. 1080
12. Kleinberg 100. 198
Sauckensche Str.
14. Stugge 101. 195
Ruhenthalsche Str.
16. Kiesis 125. 191
— Silgalw 126. 184
— Gennert 127. 496
Schlocksche Str.

Friedensstr.

Pet. 2. Gr. 24. Hyp. II.
Nikolaistr.
1. v. Stritzky 53. 459
Straße.
3. Diakonissen-Ver. 64. 1320
5. Sprohgis 52. 461

7. Diakonissenhaus u. Heintz 51. 460
9. Himmelf.-Kirche 50. 296
11. Himmelf.-Kirche 50. 296
13. Potrow-Kirche 50. 296
15. Himmelf.-Kirchen-Haus 50. 296
17a. Potrows Kirchen-Frauenstift 50. 296
17b. Potrows Kirchen-Schule 50. 296
19. Braun 37. 494
21. Preede 36. 495

Torgelsche Str.

Hospitalstr.

— Administration d. Kirchhofswege 35. —
23. 25. Morgen 32. 482
27. Seidlitz 30. 483
29. Rohsit 29. 491

Pet. 2. Gr. 25. Hyp. II.

Erbsenstr.

31. Sewischko 120. 310
31a. Lahzis 130. 1445
33. Lejin 121. 309
35. Koch 122. 322
37. Oppel 123. 438
39. Bergmann 124. 1443
41. Raeder 136. 1637
43. Birk 137. 1656
45. Nord 134. 1478
47. Rominskaja 125. 487

Kasernenstr.

Pet. 2. Gr. 26. Hyp. II.

Revaler Str.

2. Kirilow 87. 667
4. Doebler 88. 676
6. Ohsolin 89. 700
8. Flemming 90. 675
10. Jannel 91. 531
12. Maikapar 92. 532
14. St. Riga; Quartieramt 119. —

Straße.

— Deutscher Frauenbund 93. —

Pokrowstr.

— Jakobi-Friedhof 23. 1364
16. Stadtkirchhöfe 20. 492. 507
— Petri- u. Dom-Friedhof

Stintseestr.

Friedrichsholmer Ufer.

Mit. 1. Gr. 51. Hyp. IV.

(Hasenholm.)

Holmstr.

— Städt. Stapelpl. 32. —

Düna.

Holmstr.

— Strauch u. Kruhmin 31. 2049

(Friedrichsholm.)

1. 2. 3. Strauch und Kruhming 30. 1471
4a. Purring 90. 1571
4. Purring 27. 429
5. Grünwald 26. 1513
6. Skrastin 25. 430

Kleine Holmstr.

7. Berlin 33. 431
8. Papkow 34. 1221
9. Berlin 35. 432
1. Adamonitsch 36. 1694

— Runge 91. 1735
2. Bukel 37. 1914

Strauchstr.

10. Krischjansohn 38. 433
10. Krischjansohn 39. 2016
11. Sahlit 40. 435
12. Swihkul 41. 1318
13. Kruhming 42. 434
14. Schalit 43. 1936
— Schalit 49. 1208
15. Schalit 45. 415
— Städt. Stapelpl. 44. —

Hasenholmsches Ufer.

Friedrichsstr.

(Kojenholm.)

Mosk. 4. Gr. 48. Hyp. III.

Stapelstr.

— Jacobsohn 45. 1869
1. Schneider 44. 1876
3. Linde 43. 1877
5. Dombrowsky 42. 1875

Kojenholmsche Str.

— Diedrichssohn 101. 2265

Charkower Str.

— Städt. Baugrund 96. —
— Utechina 40. 2105

Moskauer Str.

Stapelstr.

— Dombrowsky 53. 1878

Kojenholmsche Str.

2. St. Riga; (Wagenpark d. Straßenbahn) 95. —
— Ladygin 66. 1609

Moskauer Str.

Fruchtstr.

(Schwartzenhof.)

Mit. 2. Gr. 58. Hyp. IV.

Lagerstr.

— Wittmann 132. 830
1. Tokarew 120. 831

Bienenstr.

3. Rosenberg 119. 1177
5. Woiwod 118. 844
— Pietsch 117. 853

Amalienstr.

7. Norenberg 95. 948
— Pahn 94. 947

Dorotheenstr.

— Krause 93. 949
9. Reimann 92. 940
11. Schmiedeberg 91. 953

Lagerstr.

— Nowitzky, und Widmont 133. 812
2. Ballod 140. 832

Bienenstr.

4. Behrmann 141. 867
4a. Kalning 142. —
6. Pätz 143. 1360
6a. Lieven 144. 868
— Edelstein 148. 843
— Birkenstein 158. 2111
8. Gebauer 151. 892

Amalienstr.

— Ehken 152. 951

Dorotheenstr.

Mit. 2. Gr. 57. Hyp. IV.

— Eiche 59. 941
10. Braun 58. 1352
12. Schepsly 57. 955

14. Sutte 56. 946
16. v. Porthan 55. 939

Fuchsstr.

Monrepos.

V.D.B. Gr. 86/14. Hyp. V.

Jutestr.

Private Gr.-Nr.

— Zimmermann 61
2. Rosenblatt 62
4. Mednis 63

Fuhrmannstr.

(Schwartzenhof.)

Mit. 2. Gr. 57. Hyp. IV.

Laubstr.

1. Laube 85. 879
3. Schwartz 86. 1610
3. Schwartz 88. 1295
5. Thalberg 87. 880
7. Krause 89. 881
9. Eglit 90. 1396
11. Brasle 91. 893
13. v. Kahlen 92. 888
15. Zinowsky 94. 887
17. Braschkis 93. 886

Talsensche Str.

17a. Buschmann 146. 1634
19a. Suna 147. 1702
19. Battar 115. 1438
21. Batenina 116. 1990
23. Reinberg 117. 1920
25. Paschkowskaja 118. 894
27. Neujahr 119. 895

Mit. 2. Gr. 57. Hyp. VI.

27a. Neujahr 137. 1414

Gravenhöffsche Str.

29. Seltin 120. 86

Mit. 2. Gr. 57. Hyp. IV.

31. 33. Albing 121. 1806

Mit. 2. Gr. 57. Hyp. VI.

35. Petzel 122. 272
37. 39. Ahboling 123. 85

Kleine Lagerstr.

Mit. 2. Gr. 59. Hyp. IV.

Laubstr.

4. Freimann 85. 891
6. Stübing 86. 2187
8. Petersen 87. 901
10. Seemel 88. 1430
12. Leiland 89. 1518
14. Kasparsohn 90. —
16. Stuhre 91. 1447
18. Stuhre 92. 1366

Zabelnsche Str.

— Lambert 105. 907
20a. Baron Rosen 181. 1714
20. Wollner 106. 827
22. Krause 107. 841
24. Block 108. 900
26. Stoll 109. 1964
28. Kapral 110. 890

Strelowstr.

30. Wihlip 111. 889
32. Tier-Asyl 112. 1317

Drehlingstr.

34. Seltkaln 113. 1448

Mit. 2. Gr. 59. Hyp. VI.

36. Bredis 114. 84
38. Bogdanowitsch 115. 274
40. Grosch 142. 324

Mit. 2. Gr. 59. Hyp. IV.

42. Schwartz 116. 1478

Mit. 2. Gr. 59. Hyp. VI.

44. Traukmann 117. 8
46. Krastin 118. 83

Margaretenstr.

Gabrielstr.

Mosk. 4. Gr. 47. Hyp. III.

Moskauer Str.

— Linde 114. 1730
1. Djenne 90. 2204
— Djenne 136. 2365

Kleine Moskauer Str.

— Mannsohn 89. —
3. Schauer 88. 189
5. Purring 86. 235
7. Willumsohn u. Legsdin 85. 241
9. Treymann 84. 238

Wjäsmasche Str.

Moskauer Str.

— Braun 115. 191
2. Jawoisch 119. 202
4. Ahbelit 135. 241
4a. Welitschko 120. 108
6. Miesen 122. 239

Wjäsmasche Str.

Gartenstr.

(Sassenhof.)

Mit. 2. Gr. 64. Hyp. IV.

Schlocksche Str.

1. v. Sengbusch 69. 100
3. v. Sengbusch 68. 100
5. Plahms 64. 149

Konsulstr.

Torfstr.

7. Sukšne 53. 146
9. Munter 52. 149
11. Munter 51. 149
— Sassenhof. Moor 49. —
13. Steinbach 48. 100
15. Taube 47. 105
17b. Ahbolin 153. 168
17a. Ahbolin 46. 105

Moritzstr.

21. Kaulin 143. 168
23. Mickelsohn 142. 158
25. Seeberg 138. 154
— Kerowitsch 132. 152

Annenhöffsche Str.

Schlocksche Str.

— v. Sengbusch 16. 100
2a. Lange 154. 166
2. Ljälin, gen. Kurmanow 18. 100
4. Ljälin, gen. Kurmanow 19. 100
4a. Krischtapow 134. 153
6. 8. Matson 21. 108
— Steinbach 22. 100

Eugenienstr.

— Wagner 145. 160
10. Ohsis 23. 101
12. 14. Griesle, gen. Lom 24. 100
16. Brüggemann 25. 105
18. Christ 27. 106
20. Christ 168. 175

Moritzstr.

— 172. —
— Jogihen 169. 181
32. Ernstson 148. 160
34. Ratneek 144. 210
36. Jansohn 141. 156

38. Bertum 157. 1715
— Surwillo 133. 1524
Annenhöffche Str.

Gartenstr.

heißt seit 1902 Treydensche Str

Gefängnisstr.

Pet. 3. Gr. 17. Hyp. II.
Invalidenstr.
— Skuja 94. 1138
— Städt. Wohnh. 93. 1279
— Städt. Wohnh. 92. —
— Städt. Baugr. 91. 1572
Ambosstr.
———
Invalidenstr.
— Krone; Kriegs-
hospital 67. —
— Städt. Bauplatz 68. —
Ambosstr.

Geierstraße

heißt jetzt Kaugernsche Str.

Georgenstr.

Stadt 2. Gr. 10. Hyp. I.
Todleben-Boul.
1. v. Boetticher 21. 402
3. Küßner 22. 926
5. Bornholdt 23. 406
Andreasstr.
7. Nesterow 24. 992
9. Jürgens 27. 971
— Hopfe 82. 1003
Elisabethstr.
———
Todleben-Boul.
2. Feitelberg 41. 415
2a. Nesterow 35. 413
Andreasstr.
4. Bartsch 28. 427
6. v. Strandmann 30. 410
8. v. Vegesack 31. 408
Elisabethstr.

Gerberstr.

Mosk. 2. Gr. 32. Hyp. III.
Gertrudstr.
— v. Rennenkampff 75. 1933
1. 3. Berg 77. 1211
5. Plath 78. 849
7. Lobanow 41. 847
9. Ramin 40. 1856
11. Bronsert 39. 848
13. Bruhwer 38. 1695
— Alexejew 37. 1694
Säulenstr.
———
Gertrudstr.
2. Issermann 111. 1798
4. Kymmel 107. 1377
6. Rakowsky 79. 1602
8. v. Sengbusch 80. 1376
— Sarring 81. 1539
Säulenstr.

Gertrudstr.

Pet. 1. Gr. 20. Hyp. II.
Nikolaistr.
1. v. Zirkwitz 53. 185
3. Eickert 54. 186
— Breede 48. 187
Schulenstr.
5. Rotes Kreuz 47. 576
7. Krahm 46. 191
9. Sommer 45. 192
— Kleingarn 44. 193
Kirchenstr.
— Petersohn 36. 268
— Baugesellschaft 35. 412
Alexanderstr.

Pet. 1. Gr. 22. Hyp. II.
11. Wiers 22. 719
13. Kerkovius 24. 812
15. Kerkovius 25. 819
17. Kerkovius 26. 818
19. 21. Suna 27. 813
Brunnenstr.
23. 25. Kempel 44. 809
27. Pflaum 42. 815
— Semgall 41. 1292
Dorpater Str.
29. Klumberg 83. 912
31. Kiesewetter 84. 1335
33. 35. Kiesewetter 85. 958
37. Skuje 86. 946
— Steinberg 87. 945
Suworowstr.

Mosk. 2. Gr. 29. Hyp. III.
— Kreplin 118. 156
39. Kergalw 119. 181
41. Zimmermann und
Silbert 120. 192
43. Wruck 121. 198
45. Petrow 122. 219
47. Wykmann und
Engelhardt 123. 207
— Zube 124. 214
Marienstr.
49. Osche 96. 218
51. Frehmann 95. 221
53. Petersohn 94. 220
55. Saje 93. 302
57. Saje 92. 223
59. Pfeiffer 91. 286
61. Salzmann 90. 228
63. Steinert 89. 242
65. Weßmann 88. 243
67. Hjordt 87. 244
69. 71. Pihpin 86. 249
73. Tidrik 84. 253
75. Andree 83. 254
77. Andree 82. 255
79. Graumann 81. 296
Sprenkstr.

Mosk. 2. Gr. 32. Hyp. III.
81. Grünberg 57. 1087
83. Grünberg 58. 1088
85. Alexandrowa 59. 1089
87. Ibsen 60. 1214
89. Moß 61. 1090
91. Eljaschew 62. 1091
93. Helfand 63. 1092
95. Juckum 64. 1094
97. Kropp 65. 1093
99. Eglith 66. 1122
101. Hiller 67. 1123
103. Rohl 68. 1383
105. Idelsack 69. 1382
107. Schultz 70. 1681
109. Upiht 71. 1192
111. Pink 72. 1185
113. Plakan 73. 1272
115. Andersohn 74. 1389
117. v. Rennenkampff 75. 1933
Gerberstr.
119. Issermann 111. 1798
121. Garbell 110. 1271
123. Levy u. Wolpert 109. 1342
125. Meißner 108. 1327
127. Stabusch 105. 1237
129. Sokolow 104. 1270
131. Block 103. 1284
133. Kramer 102. 1680
135. Treyde 101. 1285
Wolmarsche Str.
———

Pet. 1. Gr. 20. Hyp. II.
Nikolaistr.
— Uhlmann 56. 230
2. Hilfskasse Rig.
Pharmazeuten 55. 189
— v. Stankiewicz 65. 225
Schulenstr.
4. Siecke 66. 190
6. Stamati 67. 229
8. Riebensahm 76. 194
— Gertrudkirche 77. —
Kirchenstr.
— Aull 80. 565
10. 12. Tupikow 78. 413
Alexanderstr.

Pet. 1. Gr. 22. Hyp. II.
— Graf 50. 717
14. Tauring 49. 820
16. Schwolkowsky 48. 822
18. Walter, Kröger
und v. Holst 47. 821
20. Büjanhoff 57. 827
Brunnenstr.
22. 24. Kaufmann 65. 816
Dorpater Str.
26. Hoffmarck 82. 939
28. Minuth 81. 938
30. Alksne 80. 937
32. Steinberg und
Draudsing 79. 961
34. Swirlowski 78. 957
— Wanag 77. 960
Suworowstr.

Mosk. 2. Gr. 30. Hyp. III.
— Ruhtenberg 1. 153
36. Tjupin u. So-
lowjew 3. 458
38. Preiß u. Jacob-
sohn 4. 172
40. Lietz 5. 171
42. Kalning 6. 193
44. Stauden 7. 201
46. Nolle 8. 204
Marienstr.
— Rosewski 139. 209
48. Bahlin 140. 224
50. Hirschfeldt 141. 212
52. Kupse 142. 438
54. Windisch 143. 213
56. Kaugar 144. 222
58. Silpert 145. 395
60. Tetter 146. 226
62. Löwenstein 147. 377
64. Treumann 150. 241
Sprenkstr.

Mosk. 2. Gr. 31. Hyp. III.
66. Bergbohm 68. 990
68. Berg 70. 1086
70. Jummick 71. 1175
72. Citronbaum 72. 1177
74. Citronbaum 73. 786
76. Migasewitsch 74. 788
78. Eisenack 75. 1021
80. Krahm 76. 1174
82. Jakobs 77. 1172
84. Grawer 78. 1141
86. Drohns 79. 1994
88. Carlsohn 80. 1213
90. Stipneek 81. 1142
— Seiler 82. 1143
Katholische Str.
92. Sokolow 83. 1375
94. Rauthe 84. 1373
96. Weinberg 104. 1374
98. Siewert 103. 2162
100. Sokolow 102. 2163
102. Sailer 101. 1560
104. Bumagow 99. 1651
106. Terechow 98. 1235
108. Burgis 97. 1326
110. Zwerkow 96. 1352
Polotzker Str.

Gesellenstr.

(Gravenhof.)

Mit. 2. Gr. 57. Hyp. IV.
21. Menschikow 29. 1401
— Städt. Bauplatz 30. —
23. Fritzsohn 31. 574
25. Buschmann 32. 573
27. Rohlis 33. 565
Dorotheenstr.
29. Kiplok 34. 614
31. v. Strandmann 139. 1410
31a. Dischler 157. 2046
— Schneider und
Demme 40. 549
— Frischfeld 41. 547
— Martens 42. 548
Kleine Lagerstr.
———
4. Jacobsohn 46. 528
6. Strasding 45. 529
Straße.
— Städt. Bauplatz 133. —
Dorotheenstr.
— Städt. Baugrund 44. —
2. (22) Sarring 140. 1423
— Städt. Marktpl. 43. 1419
Waisenhausstr.

Gildstubenstr.

Stadt 1. Gr. 6. Hyp. I.
Scheunenstr.
1. St. Riga, Steuer-
verwaltung 42. 316
3. Johannis-Gilde 43. 315
5. do. 44. 314
Kleine Schmiedestr.
———
Scheunenstr.
2. Trettin 41. 312
4. Große Gilde 39. 313
6. Große Gilde 38. 387
Kleine Schmiedestr.

Glasstr.

Pet. 3. Gr. 17. Hyp. II.
Asylstr.
— Kerkovius 2. 1242
Schienenstr.
———
Asylstr.
— v. Sengbusch 107. 1446
Schienenstr.

Glockenstr.

(Schwartzenhof.)

Mit. 2. Gr. 61. Hyp. IV.
Bäckerstr.

1. Rosenberg 117. 738
3. Kornet 116. 736
5. Müller 114. 734
Taubenstr.

Mit. 2. Gr. 59. Hyp. IV.
— Blinow 12. 730
7. Goschee 11. 729
9. Steffer 10. 728
11. Koch 9. 727
13. Stinus 8. 726
15. Musikant 7. 1511
Olgastr.

———

Bäckerstr.

Mit. 2. Gr. 61. Hyp. IV.
— Rose 112. 648
— Reithlingshöfer 113. 650
— Heyster 143. 1937
Taubenstr.

Mit. 2. Gr. 59. Hyp. IV.
— Rentsch 1. 651
— Rohloff 2. 652
— Kondrat 3. 712
— Kaschin 4. 715
— Riemer 5. 716
— Grünfeldt 6. 720
Olgastr.

Gogol-Str.

hieß bis 1901 Bahnhofsstr.

Mosk. 1. Gr. 4. Hyp. I.
Marienstr.
1. 3. Krone; Dwinsker Bahnhof 3. 694
5. Kadisch 4. 695
7a. Lutter 5. 696
Turgenjewstr.

Mosk. 1. Gr. 41. Hyp. III.
9. Verkünd.-Kirche 15. 2170
11. Najarow 16. 134
13. Rink 17. 133
Smolensker Str.
15. 17. Klimow 18. 132
19. Jakobsohn 20. 131
21. Ruhting 21. 129
Jesuskirchenstr.
23. Kulikow 33. 422
25. Gr. Synagoge 34. 125
— do. 35. 126
Mühlenstr.

———

Mosk. 1. Gr. 4. Hyp. I.
Marienstr.
— Städt. Anlagen 96. —
— St. Riga; verpachtet der Bolder. Bahn 95. —
— Städt.Stapelpl. 116. —
— Städt.Stapelpl. 117. —
— St. Riga; Standplatz f. Lastfuhr. 115. —
— III. Ambarenviertel — —
Ambarenstr.
— II. Ambarenviertel — —
Ulenbrokfche Str.
2. Kaufhof, Bauplatz 6. 1029
Turgenjewstr.

Mosk. 1. Gr. 42. Hyp. III.
— Alter Kaufhof 38. 712
— do. 73—60. 747—734
— do. 39. 713
Smolensker Str.

Mosk. 1. Gr. 41. Hyp. III.
4. 6. Heinicke 49. 536
8. 10. Jansohn 47. 1967
Jesuskirchenstr.
12. Turschetzky 36. 538
14. Atlas 39. 540
16. Salkind 40. 541
Mühlenstr.

Goldinger Str.

(Sassenhof.)

Mit. 2. Gr. 63. Hyp. IV.
Dünamündesche Str.
1. Rohl 111. 1019
3. Kissin 112. 1052
5. Laßmann 113. 1051
7. Adamsohn 114. 1050
9. Djenn 115. 996
11. Rig. Drahtind. 110. 994
13. 15. Schwartz 116. 1020
17. Wichmann 117. 1018
— Egliht 118. 1255
Schlocksche Str.

Mit. 2. Gr. 64. Hyp. IV.
19. Hösly 84. 1021
19a. Stepan 175. 2030
21. 23. Pirang 85. 1022
25. St. Johannis-Kirchenschule 86. 1023
27. 27a. 27b. Pirang 87. 1024
Philippstr.
29. Sukki 88. 1025
31. Treyde 89. 1026
33. Bredenschey 90. 1027
35. Platz 91. 1016
37. Stadt Riga 92. 1028
Gregorstr.
39. Ribbe 113. 1029
41. Kuhfuß u. Pintel (Bergmann) 114. 1061

Mit. 2. Gr. 64. Hyp. VI.
43. Dreßler 123. 125
45. Kablitz 115. 126

Mit. 2. Gr. 64. Hyp. IV.
47. 49. Braßholz 116. 1484
Fabrikantenstr.
51. Blaschtschuk 124. 1342
Tapetenstr.
Bolderaaer Bahn.

———

(Schwartzenhof.)

Mit. 2. Gr. 61. Hyp. IV.
Dünamündesche Str.
— Bischof 33. 782
Klingerstr.
— Pohne 140. 1749
2. Pohne 139. 1754
— Henischel 138. 1732
2b. Alsleben 130. 1545
2a. Alsleben 128. 1536
4. Bartels 127. 1529
4a. v. Roth 126. 1531
(Sassenhof.)
6a. Stackemann 36. 1530

Mit. 2. Gr. 60. Hyp. IV.
Schlocksche Str.
— v. Pander 38. 780
6. Stackemann 36. 1442
8. Riwosch 35. 1069
10a. Budde 118. 1924
10. Michelson 34. 1067
Straße.
12. Kolesnikow 33. 1092
14. Torno 30. 1088
— Kröger 29. 1064
Philippstr.
— Ratschinski 26. 2061
16. Woronin 25. 1063
Straße.
18. Eickert 24. 1091
20. Sprost 23. 1093
22. Fehrmann 20. 1090
Gregorstr.
24. Schweinfurth 19. 1065
26. Seuberlich 18. 1089
28. Stieda 17. 1068
Margaretenstr.

Mit. 2. Gr. 60. Hyp. VI.
— Scheluchin 122. 1199
Kleine Goldinger Str.
— Kuntzendorff 2. 94
Bolderaaer Bahn.

Goldinger Str., kl.

(Sassenhof)

Mit. 2. Gr. 60. Hyp. VI.
Goldinger Str.
1. 1a. Kuntzendorff 2. 94
3. Alexejew 3. 727
Straße.
5. Schoch 4. 323
Tapetenstr.

———

Goldinger Str.
— Bagg 135. 1545
2. Bagg 134. 1609
4. Misrok 132. 1219
Valentinstr.
6. Gussew 131. 1205
8. Winter 5. 290
— Kandis 68. 470
Kalnezeemsche Str.

Grabenstr.

(Groß-Klüversholm.)

Mit. 1. Gr. 49. Hyp. IV.
Steinstr.
— Legsding 104. 15
1. Segal 103. 14
3. 5. Kreewing 102. 16
7. Jansohn 95. 26
— Städt.Baugrund 101. 28
Schonerstr.
9. Drohne 61. 94
11. Stillbach 60. 93
13. Stillbach 59. 92
15. 17. Pussel 58. 90
19. 21. Beyer 57. 87
23. 25. 27. Schüler 56. 84
— Lucht 71. 55
29. Jurewitz 54. 56
Klüverstr.
31. Upit 53. 57
31a. Egath 155. 1892
33. Neukirch 45. 77
35. Trin.-Kirchenh. 46. 101
37. Masuhr 47. 73
39. Maslow 49. 62
Tusowstr.
41. Tusow 21. 66
43. Jannewitsch 20. 69
45. Schubbe 18. 70
47. Schubbe 19. 71
— St. Riga, Ufer 17. —
Durchbruch.

———

Steinstr.
— Nowikow 130. 106
2. Rudsit 131. 1213
— Wege-Minist. 132. 1274
Schoonerstr.
4. Schütz 145. [illegible]
6. Stillbach 33. 96
8. 10. Lucht 34. 91
12. Schwabe 35. 89
14. Lobanowsky 36. 88
16. Hofer 37. 86
18. Remigolsky 38. 85
20. Bajohr 39. 82
22. Bekmann 40. 81
24. Lahz 41. 80
26. Tauchnitz 42. 79
28. 30. Kastaun 43. 78
32. 34. Zepp 44. 76
Kleine Grabenstr.
36. Zepp 26. 74
38. Zepp 23. 72
40. Tusow 22. 1371
Durchbruch.

Grabenstr., kl.

(Groß-Klüversholm.)

Mit. 1. Gr. 49. Hyp. IV.
Grabenstr.
— Zepp 44. [illegible]
4. Jakobsohn 27. [illegible]
— Kaufmann 32. [illegible]
Durchbruch.

———

Grabenstr.
— Zepp 26. [illegible]
— Städt. Stapelpl. 24. —
— Zepp 25. [illegible]
Durchbruch.

Grandstr.

(Ilgezeem.)

Mit. 2. Gr. 63. Hyp. IV.
Dünamündesche Str.
— Hofmann 4. [illegible]
1. A.-G. „Textil" 3. [illegible]
3. Rohrbach 2. [illegible]

Mit. 2. Gr. 77. Hyp. VI.
(Weißenhof.)
5. Hesse 35. —
7. Neudorf 33. —
9. Leyer 34. —

Mit. 2. Gr. 63. Hyp. IV.
(Ilgezeem.)
Dünamündesche Str.
— Schagomogow 5. [illegible]
— Grohmann 6. [illegible]
2. Behr 7. [illegible]
4. Botschkowsky 8. [illegible]
Piltensche Str.
— A.-G. „Textil" u. Laerum 22. [illegible]

Grasstr.

(Seifenberg.)

Mit. 1. Gr. 73. Hyp. IV.
Nummershöffsche Str.
— Meyer 84. [illegible]
— Kahle 85. [illegible]
— Hebenstreit (Bienenhof) 89. [illegible]
Bauskesche Str.

———

Nummershöffsche Str.
— Wulffohn 86. [illegible]
— Hebenstreit und Graß (Bienenhof) 89. [illegible]
— Knopp 92. [illegible]
Bauskesche Str.

Gravenhöfsche Str.

Mit. 2. Gr. 57. Hyp. VI.
Fuhrmannsstr.
— Seltin 120. 86
Mit. 2. Gr. 57. Hyp. IV.
— Brauer 135. 1364
Mit. 2. Gr. 56. Hyp. VI.
Kl. Lagerstr.
— Jaunsem 137. 1495
— Klawin 119. 1070
— Wisgausche 141. 1542
6. Reeksting 142. 1555
8. Lange 143. 1561
— Ansohn 79. 80
— Carlile u. Pirang 84. 79
— Flamingo 85. 704
Windauer Str.
— Städt. Markt 118. —
— Städt. Bauplätze 95. —
Libauer Str.

—

Mit. 2. Gr. 57. Hyp. VI.
Fuhrmannsstr.
— Neujahr 137. 1414
Mit. 2. Gr. 57. Hyp. IV.
— Schinf 160. 2152
— Reekstin 130. 1169
Mit. 2. Gr. 56. Hyp. VI.
Kl. Lagerstr.
— A.-G. Proswet 136. 1482
— Reekstin 155. 1611
— Reekstin 156. 1612
— Putnaehrglis 157. 1613
— Ansohn 79. 80
— Labrenz 158. 1709
— Weinberg 150. 1574
Windauer Str.
— St. Riga; 2. Krankenhaus 115. —
Libauer Str.

Grebenschtschikowstraße.

Mosk. 1. Gr. 43. Hyp. III.
Uferstr.
— Cahn 134. 861
Badstubenstr.
— Dedussow 133. 885
Moskauer Str.

—

Mosk. 4. Gr. 48. Hyp. III.
Uferstr.
— Grebenschtschikowsche Anstalt; Bethaus 2. 2391
— Grebenschtschikowsche Anstalt 1. 2390
Moskauer Str.

Gregorstr.

(Schwartzenhof.)

Mit. 2. Gr. 60. Hyp. IV.
Hagensberger Str.
1. Schiller 107. 1813
1b. Schweinfurth 19. 1065
(Sassenhof.)
Mit. 2. Gr. 64. Hyp. IV.
Goldinger Str.
1a. Ribbe 113. 1029
3. Ribbe 112. 1275
5. Goerner 111. 1270
7. Stack 110. 1457
9. Gaile 108. 1099
— Gaile 181. 2091
Tapetenstr.
Bolderaaer Bahn.
Mit. 2. Gr. 76. Hyp. IV.
— Krone; Dreler Bahn 36. —
Tuckumer Bahn.

—

(Schwartzenhof.)
Mit. 2. Gr. 60. Hyp. IV.
Hagensberger Str.
— 111. —
Baldohnsche Str.
— Scholz 20. 1090
(Sassenhof.)
Mit. 2. Gr. 64. Hyp. IV.
Goldinger Str.
— Stadt Riga 92. 1028
2. Petersenn 93. 1030
4. Hassel und Schwartz 174. 2004
6. Johannsohn 94. 1031
8. v. Bulmerincq 95. 1096
10a. Gill 156. 1687
10. Lamz 96. 1095
Tapetenstr.
Bolderaaer Bahn.
Mit. 2. Gr. 76. Hyp. IV.
— Krone; Dreler Bahn 330. 2040
Tuckumer Bahn.

Grenzstr.

(Thorensberg.)

Mit. 1. Gr. 55. Hyp. IV.
Altonaer Str.
— Burlow 46. 1422
1. Lindersohn 47. 1425
Maxenstr.
— Städt. Bauplatz 38. —
Mitauer Bahn.
Mit. 1. Gr. 54. Hyp. IV.
— St. Riga, Wald 90. —
— St. Riga, Kinderkrankenhaus 101. —
— Karew 98. 1412
Mitauer Chaussée.
(Atgasen.)
Mit. 1. Gr. 74. Hyp. VI.
Mitauer Chaussée.
— Bowtowitsch 36. 766
Teichstr.
2a. Pillin 116. 475
— Arro 150. 1372
2. v. Boetticher 1. 427
4. Hasensuß 2. —
6. Behrsing 3. 780
8. Hummel 4. 841
10. Hummel 5. 949
Eisenbahnstr.
Mit. 1. Gr. 83. Hyp. VI.
(Lindenruh.)
Private Gr.-Nr.
12. Bergkind 71
14a. Rose 70a
14. Walentschuk 70
Mitauer Bahn.
16. Schiesmann 69
Abguldensche Str.
18. Böttcher 49
Alschwanger Str.
20. Waldowsky 48
22. Base 48a
Theringer Str.
24. Murass 23a
26. Rohsit 23c
28. Stanzelis 23d
28a. Kriepen 24d
30. 32. Jansohn 23
Altonaer Str.
— Rose 22
— Grauding 7
Altenburgsche Str.
— Sandersohn 6a
34. Alexandrowitsch 6
36. Pazewitsch 6d
38. 40. v. Rautenfeld 6e
42. Schwollmann —
Marien-Mühlen-Bach.

Griwasche Str.

(Nordeckshof.)

Mit. 2. Gr. 67. Hyp. VI.
Kownosche Str.
1. Krastin 99. 1151
3. Bitte 173. 995
— Wannag 98. 551
Bullensche Str.
— Schmidt 169. 1065

—

Kownosche Str.
— Marga 199. 1628
2. Spira 113. 605
Bullensche Str.
— Jermolajew 168. 910

Grobinsche Str.

(Thorensberg.)

Mit. 1. Gr. 55. Hyp. IV.
Marienmühlenstr.
— Borchert 7. 278
1. v. Schröder 8. 313
do. 9. 313
3. Treulieb 50. 1456
5. Kriwetzky 13. 298
Kirchhofstr.

—

Tuckumer Bahn.
2. Ferschtow 34. 343
4. v. Rautenfeld 35. 363
6. Filipowicz — —
— v. Rautenfeld 36. 368
Mit. 1. Gr. 55. Hyp. VI.
— Krone; Dreler Bahn 53. 1377
Private Gr.-Nr
— Januschis 77
Kleine Altonaer Str.

Grodnosche Str.

(Nordeckshof.)

Mit. 2. Gr. 66. Hyp. VI.
Bullensche Str.
— Kreßler 191. 1127
— Riebel 32. 228
Kreßlerstr.
— Baar 192. 1156
1. Birkhahn 36. 520
3. Putring 37. 226
5. Popow 38. 226
7. Tschakschtinski 39. 724
— Grigorjew 45. —
Wilnasche Str.

—

Bullensche Str.
— Reim, Heuschlag 138. 162
2a. Feldmann 171. 917
Kreßlerstr.
— Kreßler 179. 1002
2. Ujert 30. 227
4. Klimm 29. 738
6. Weinberg 28. 226
8. Sahlit 27. 312
10. Werth 26. 1141
12. Radionow 25. 283
Wilnasche Str.

Grotenstr.

(Nordeckshof.)

Mit. 2. Gr. 66. Hyp. VI.
Hofesstr.
— Opp 155. 495
1. Harnisch 154. 259
3. Dannberg 153. 583
5. Upen 152. 709
— Kangur 151. 516
7. Windt 150. 248
— Suberg 148. —
Schlocksche Str.
Mit. 2. Gr. 65. Hyp. VI.
— Krause 33. 694
9. Lietz 30. —
— Wihtol 29. 532
— Lobanowskaja 28. 912
Straße.

—

Mit. 2. Gr. 66. Hyp. VI.
Hofesstr.
2. Stalidsan 140. 558
— Reim; Hof Nordeckshof 138. 162
4. Kronberg 141. 251
6. Sesalmann 142. 1001
8. Sarring 143. 258
10. Kruhming 145. 528
12. Breier 144. 657
— Mehlbard 147. 716
Schlocksche Str.
Mit. 2. Gr. 65. Hyp. VI.
— Kruhming 34. —
14. 16. Eidrewitz 35. 176
18. Rohme 36. 650
— Reim, Ackerland 37. —
Straße.

Grünstr.

Pet. 1. Gr. 19. Hyp. II.
Mühlenstr.
1. Ruhtenberg 32. 150
3. Tschack, gen. Scheimann 18. 428
5. Sehldin 85. 1313
7. Friesen 17. 429
9. Städt. Mietshaus 16. 430
Ziegelstr.

—

Mühlenstr.
— Hansen 58. 158
— Kergalw 73. 168
2. Riegert 59. 160
4. Riegert 60. 695
6. Jagodsinskaja 61. 171
8. Wehlert und Petrow 62. 179
Ziegelstr.

Gulbensche Str.

Mit. 1. Gr. 55. Hyp. IV.
Altonaer Str.
— Breekmann 66 2183
— Borchert 39. 364
Lindenhöfsche Str.

Gummistr.

(Gravenhof.)
Mit. 2. Gr. 57. Hyp. IV.
Talsensche Str.
— Rumben 109. 612
2. Grubert 108. 679
— Schamping 110. 585
— Mündel 138. 1411

Talsensche Str.
— Warter 104. 497
— Mündel 152. 1904
1. Mündel 107. 523

Gustavstr.

(Thorensberg.)
Mit. 1. Gr. 54. Hyp. IV.
Kleine Altonaer Str.
— Horst 82. 349
2. Irrmann 80. 352
4. Kruhming 79. 1444
— Sillin 78. 1294
Olivenstr.

Kleine Altonaer Str.
— Thorensb. Lett. Hilfs-Verein 83. 318
1. Freytag v. Loringhoven 110. 1639
— Steinert 109. 1616
Olivenstr.

Gutenbergstr.

Stadt 1. Gr. 7. Hyp. I.
Stifts-Ausfahrt.
— Stadt, Marktpl. 35. —
— St. Riga, Traktör 34. —
Neustr.

Stifts-Ausfahrt.
— Girgensohn 36. 216
— Häcker 37. 215
— Laschkow 39. 213
— Schwartz 40. 1032
Neustr.

Gymnastikstr.

Mit. 1. Gr. 73. Hyp. IV.
(Seifenberg.)
Depkinsstr.
— Hofmann 20. 457
— Städt. Baupl. 160. —

Mit. 1. Gr. 74. Hyp. VI.
1. Rig. Oekon. Genoss. (Bellevue) 99. 31
Ebelshöfsche Str.
— Städt. Baupl. 147. —
(Atgasen.)
3. Polak 107. 485
5. Hartmann 90. —
— Girwehdt 75. 1149
Mitauer Chaussée.
— Pirag 48. 567
7. Beimann 49. 768
9. Podneek 50. 538
11a. Feindt 136. 898
11b. Mertzlin 137. 919
11. Uhlin 52. 900
Teichstr.
13. Fedotow 28. 733
15. Jonas 12. 717
Eisenbahnstr.

Mit. 1. Gr. 83. Nr. 1. Hyp. VI.
(Lindenruh.)
Private Gr.-Nr.
17. Isack 72
Asuppensche Str.
19. Bergmann 66c
19a. Preede 66
Abguldensche Str.
21. Kirsch 55
Alschwanger Str.
21a. Gudenas 47c
21b. Gabre 47b
Theringer Str.
23. Tscharring 38
25. Martinsohn 37
25a. Lilau 37a
27. Kriwinsky 36
29. Dumpe 35
31. Preede 34
Altonaer Str.

Mit. 1. Gr. 73. Hyp. IV.
(Seifenberg.)
Lehmstr.
— Wintschunas 137. 1886
— Saweljew 22. 487
— Pabehrs 192. 2137
— Städt. Baupl. 160. —

Mit. 1. Gr. 74. Hyp. VI.
— 103. —
Ebelshöfsche Str.
2. Freymann (Bellevue) 102. 325
(Seifenberg.)
— Altonaer Feuerwehr-Station 144. 1254
(Atgasen.)
4. Libbert 91. 442
Zeltstr.
6. Treymann 89. 754
— Formalsky 76. 649
Mitauer Chaussée.
— Deutsch 105. 1273
8. v. Hedenstroem 65. 426
10. Tscharring 64. —
12. Groß 63. 1589
14. Lepnis 62. 566
16. Bräutigam 61. 1016
18. Neumann 54. 476
18a. Leepa 140. 978
20. v. Knierim 53. 831
Teichstr.
22. Leepin 27. 449
22e. Medne 154. 1471
22a. Korn 141. 1028
24. Lathschew 14. 447
Eisenbahnstr.

Mit. 1. Gr. 83. Nr. 1. Hyp. VI.
(Lindenruh.)
Private Gr.-Nr.
26a. Trunne 77
Asuppensche Str.
26. Jankowsky 64
28. Nehwal 65
Abguldensche Str.
30a. Jaunsem 56b
30. Sala 56
Alschwanger Str.
32. Kalning 46
Theringer Str.
— Gut Lindenruhe 39

Gypsstr.

(Kiepenholm.)
Mit. 2. Gr. 62. Hyp. IV.
Ballastdamm.
1. Narring 9. 1193
Kohlenstr.
— Silwinsky 10. 1871
3. Buttler 110. 1845
— Seemel 97. 1502
Fischerstr.
3. Bakkis 15. 1712
— Lemkin 22. 142
— Jegorowa 23. 156
5. Janetschek 21. 1713
— Weltner 20. 1449
Kleine Düna.

Ballastdamm.
— Böhm 33. 1814
Kohlenstr.
— Narring 32. 139
4a. Eichmann 127. 2028
2. v. Freytag-Loringhoven 29. 140
— Krause 130. 2045
Fischerstr.
4. Puls 28. 141
6. Jegorowa 25. 147
8. Jegorowa 24. 156
Kleine Düna.

Habichtstr.

(Thorensberg.)
Mit. 1. Gr. 54. Hyp. IV.
Mitauer Chaussée.
— Iggenberg 73. 221
Alte Mitauer Str.

Mitauer Chaussée.
— Ossipow 68. 307
— Thorensb. lett. Hilfsverein 114. 2018
Alte Mitauer Str.

Hafenstr.

(Mühlgraben.)
V. O. V. Gr. 68.
— Leverkus & Söhne 3. L.-H. 510
Zarnikausche Str.
— Dubosc 128. L.-H. 517
— Dubosc 130. L.-H. 516
Seestr.
— Schmitz 107. L.-H. 820

— Leverkus und Söhne 58. L.-H. 641
Zarnikausche Str.
1. Amer.-Balt. Gerbereien 60. Hyp. 1385
Seestr.
— Ehrlich 106. L.-H. 484

Hagensberger Str.

(Schwartzenhof.)
Mit. 2. Gr. 60. Hyp. IV.
Schlocksche Str.
— Herminghaus & Voormann und Stehlmann 40. 897
1. Kehr 139. 1980
— Schwartzenhof; Wald 67. —
Schwartzenhöfsche Str.
— Goerke 112. 1842
— 111.
Gregorstr.
— Schiller 107. 1813
— Seuberlich 102. 1727
— Stieda 101. 1785
Margaretenstr.
Goldinger Str.

Schlocksche Str.
4. Meyer 93. 1637
6. Jahnke 94. 1667
Taubenstr.
— Voormann 158. 2102
8. Gebauer 97. 1666
— Schwartzenhof; Wald 67. —
Alicenstr.
Schwartzenhöfsche Str.
Zabelnsche Str.
Dreylingstr.
— Pirang 113. 1948
Margaretenstr.

Hakensche Str.

heißt seit 1902 Treydensche Str.

Hamannstr.

(Schwartzenhof.)
Mit. 2. Gr. 61. Hyp. IV.
Schlocksche Str.
— Stakemann 36. 1530
1. v. Roth 126. 1531
3. Bartels 127. 1529
5. Alsleben 128. 1536
— Alsleben 130. 1545
7. Hentschel 138. 1732
— Pohne 139. 1754
— Pohne 140. 1749
Klinger-Str.

Klinger-Str.
2. Städt. Wohngebäude 159. 2105
4. Hagensb. Friedhof 37. —
Schlocksche Str.

Hamburger Str.

V. O. V. Gr. 84. Hyp. V.
Lüneburger Str.
— Agthe 21. 757
— Agthe 23. 743
— Rig. Baugesellsch. 58. 823
— Rig. Bauges. 60. 867
Lübecker Str.
— Petersen 46. 773
9. Petersen u. Radecki 47. 748
— Petersen 48. 852
— Noll 49. 759
— 99. —
— Jacobi 93. 944
— Sawitzky 84. 902
— Crawford-Bett 69. 915
— Marxhausen 33. 740
Samson-Str.
— Kangro 44. 875
— v. Denffer 42. 894
— Pitzken 41. 744
— 71. —
— Metzner 70. 1120
— Spahn 162. 1121

Jürgens 28. 807
Wasastr.
——
Kettler-Str.
v. Büngner 52. 829
v. Büngner 66. 832
Lübecker Str.
Labutin 67. 812
161. —
Lemmerich 68. 1051
34. —
Samson-Str.
Tilsiter Str.
Weber 32. 878
Hering 98. 977
Bornhaupt 104. 1061
Straße.
Rig. Baugef. 10. 110
Straße.
79. —
Scheuber 94. 1017
Claffen 95. 983
105. —
Baugesellschaft 10. 110
Wasastr.

Hammerstr.

(Schwartzenhof.)
Mit. 2. Gr. 58. Hyp. IV.
Staarstr.
Purring 100. 910
Grünberg 102. 870
Sargewitsch 103. 872
Bisch 104. 873
Hecht 154. 1512
Dorotheenstr.
——
Staarstr.
Awerjanowa 110. 816
2. Tauning 109. 828
4a. Gudinowitsch 107. 1248
4. Giehl 106. 874
Kronberg 105. 689
Dorotheenstr.

Hansastr.

Pet. 1. Gr. 11. Hyp. II.
Kaisergartenstr.
St. Riga; Kaiserl. Garten 39. —
Felliner Str.
Häusermann 94. 26
Industriestr.
Baer 70. 73
1. Weidendamm.
Pet. 1. Gr. 18. Hyp. II.
Städt. Pumpwerk 3. —
Hirtenstr.
Städt. Bauplatz 43. —
St. Riga; Feuerwehrstation 52. —
Ziegelstr.
Städt. Anlagen 51. —
Schützenstr.
Pet. 1. Gr. 11. Hyp. II.
St. Riga; Kaiserl. Garten 39. —
Industriestr.
Wolffschmidt, Akt.-Ges. 68. 71
1. Weidendamm.
Pet. 1. Gr. 18. Hyp. II.
Krone; Zentral-Güter-Bahnhof 50. —
Schützenstr.

Hapsaler Str.

Pet. 3. Gr. 16. Hyp. II.
Apothekerstr.
— Städt. Bauplatz 24. —
— St. Riga; Polizeiverwalt. 127. —
Allascher Str.
— Pawlowski 4. 1278
1. Berlin u. Lurie 118. 1343
Pet. 3. Gr. 15. Hyp. II.
Lemsalsche Str.
3. Sallulap 71. 1148
5. Kuplast 73. 1262
7. Pickur 74. 1256
9. 11. Mitkow 75. 1514
13. Penkinsky 76. 1539
Spatenstr.
15. Reuschel 43. 1232
17. Pumpur 44. 1439
19. Zehrs 45. 1543
21. Dawidowitsch 46. 1213
Sägerstr.
——
Pet. 3. Gr. 16. Hyp. II.
Apothekerstr.
— Städt. Bauplatz 24. —
— do. do. 135. —
Allascher Str.
— Kickert 6. 1168
Straße.
2. 4. Ehrhardt 8. 1224
6. Kitze 9. 1432
8. Petersohn 10. 1505
10. Podneek 11. 1158
12. Wezsihle 12. 1157
Pet. 3. Gr. 15. Hyp. II.
Lemsalsche Str.
14. Kanapenas 70. 1154
16. Grapmann 68. 1299
18. Seemel 67. 1163
20. Waldmann 66. 1161
22. Swaigsne 65. 1257
24. Eglit 64. 1239
26. Ohsol 63. 1230
Spatenstr.
28. Ahrste 52. 1245
30. Gaile 51. 1234
32. Grüning 50. 1290
34. Mühlenhöfsche Ebr. Betgemeinde 49. 1263
36. Jckmann 47. 1380
Sägerstr.

Harras-Str.

Pet. 3. Gr. 16. Hyp. II.
Brückenstr.
— Harras-Freischule 59. 1181
— Trinit.-Pastorat 60. 1174
— Leelkok 61. 1170
Pilgerstr.
— Krone; Kolleg. d. allg. Fürsorge 23. 1520
— Städt. Baugrund 24. —
— do. do. 135. —
Allascher Str.
——
Brückenstr.
— Flugien 131. 1582
— Flugien 140. 1679
— Luhs 138. 1647
— Plaude 137. 1648
— Krone; Kirchhof; Kolleg. d. allg. Fürsorge 22. 1520
— Trinitatis-Kirche 21. —
Allascher Str.

Hasenholmsches Ufer.

(Hasenholm.)
Mit. 1. Gr. 51. Hyp. IV.
— Städt. Stapelplatz 1. —
1. Schalit 2. 453
2. Schalit 3. 454
3. Fuhrmann 4. 452
Batteriestr.
4. 5. 6. Schalit 7. 449
7. Plawneek 8. 448
8. Strauch 10. 447
9. Kalning 11. 446
10. Schabries 12. 445
11. Weidenbach 13. 1479
12. Tosch 14. 444
13. Strauch 17. 443
Straße.
14. Strauch 18. 443
15. Strauch 20. 442
16. Mihlit 21. 441
17. Mihlit 22. 440
do. 23. 439
Straße.
(Friedrichsholm.)
18. Schaue u. Weidenbach 62. 438
19a. Sirmel 93. 1792
19. Kruhmin 63. 437
Straße.
20. Witolin 64. 427
21. Rose 65. 425
21a. Ohsoling 66. 426
Straße.
— Stankewitz 67. 1220
— Schaue 92. 1737
22. Waskis 55. 423
23. Ohsoling 54. 422
24. Grundul 53. 421
25a. Stankewitz 89. 1535
25. Skulte 52. 420
26. Kruhming 51. 419
27. Schalit 50. 418
28. Schalit 49. 1208
29. Kartling 48. 417
30. Schalit 47. 2036
31. Schalit 46. 416
Friedrichsholmsches Ufer
——
Batteriestr.
— Strauch 9. 447
— Städt. Stapelpl. 19. —
— Städt. Uferfläche 68. —
— Städt. Stapelpl. 44. —

Hasenstr.

Mosk. 3. Gr. 37. Hyp. III.
Wiesenstr.
1. Weesiht 13. 1955
3. Krumult 94. 2005
5. Petrowskaja 10. 1952
7. Kritzmann 12. 1960
9. Russ.-Balt. Waggon-Fabrik 11. 1387
Wolmarsche Str.
——
Wiesenstr.
2. Sirk 14. 2319
4. Seemel 15. 1481
Wolmarsche Str.

Heilshöfscher Weg.

heißt seit 1902 Meinhardstr.

Heinrichstr.

Mit. 1. Gr. 55. Hyp. IV.
(Thorensberg.)
— Krone; Bolderaaer Bahn 48. —
— Krone; St. Thorensberg 2. 1274
Mitauer Bahn.
— Krone; Verkehrs-Ministerium 43. 1274
Kl. Altonaer Str.
— Krone; Verkehrs-Ministerium 44. 1274
——
Mit. 1. Gr. 54. Hyp. IV.
Marienmühlenstr.
— Steinhoff 37. 315
2. Franz 38. 316
— Städt. Bauplatz 39. —
4. Stankewitz 41. 1931
6. Lapinsky 42. 327
— 115. —
— Luther-Kirche 44. 1402
— Luther-Kirche 43. 317
Kirchhofstr.
8. Luther-Pastorat 58. 1403
10. v. Schumacher 97. 1322
12. Agthe 116. 2142
(Altona.)
14. Strauß 59. 359
16. Reinhardt 111. 1821
18. Dreymann 113. 1982
Kleine Altonaer Str.
20. Günther 112. 1930
Olivenstr.

Helenenstr.

Mosk. 3. Gr. 34. Hyp. III.
Färberstr.
— Kresling 113. 1580
1. Kramer 112. 1610
3. Griesling 111. 1613
5. Lübeck 110. 1612
7. 9. Radsing 164. 2167
Adlerstr.
Mosk. 3. Gr. 37. Hyp. III.
Rumpenhöfsche Str.
11. Baum 104. 2165
13. Swirbul 105. 2169
15. Wimba 106. 2182
17. Mayer 110. 2202
19. Alksne 113. 2210
21. Kimm 114. 2225
23. Rakowsky 112. 2208
25. Petersohn 115. 2213
27. Wentenberg 116. 2214
Wolmarsche Str.
——
Mosk. 3. Gr. 34. Hyp. III.
Färberstr.
— Ljängewitsch 152. 2028
2. Eichmann 171. 2216
4. Schnabowitz 170. 2215
6. Rudsit 169. 2207
8. Kergalw 165. 2177
— Mahlit 158. 2150
Sprenkstr.
Mosk. 3. Gr. 37. Hyp. III.
10. Edel (Adel) 36. 1254
Maurerstr.

— Stipneek 35. 1912
12. Sinka 34. 1931
Wiesenstr.
14. Spradse 9. 2024
16. Balt 93. 2006
18. Zelming 95. 2010
20. Berg 91. 2003
22. Berg 107. 2180
— R.-B. Waggonf. 11. 1387
Wolmarsche Str.

Herderplatz.

Stadt 1. Gr. 7. Hyp. I.
Stifts-Ausfahrt.
1. Girgensohn 14. 6
Palaisstr.
2. Dom-Kirchenhaus 47. 1007
4. Dom-Kirchenhaus 48. 217
— St. Riga; Herderdenkmal 153. —
Domplatz.

Heringsstr.

(Groß-Klüversholm.)
Mit. 1. Gr. 49. Hyp. IV.
Schiffsstr.
— Joffe 87. 24
— Städt. Baupl 86. 29. 30.

Hermannstr.

(Gravenhof)
Mit. 2. Gr. 57. Hyp. IV.
Altonaer Str.
1. Purwin 1. 534
3. Schielberg 2. 533
Meisterstr.
5. v. Gyllenpalm 16. 532
7. Feldmann 17. 1306
9. Amtmann 18. 531
11. Kruse 19. 1207
13. Schneider u. von Schrenck 20. 572
15. Schneider u. von Gernet 21. 568
17. Lukin 22. 545
19. Rig. Waisenhaus 23. 566
do. 24. 530
Waisenhausstr.

———

Altonaer Str.
Mit. 1. Gr. 49. Hyp. IV.
— Jurjahn 141. 535
— Städt. Heuschlag 140. 1354
— Städt. Heuschlag 164. —
Mit. 2. Gr. 57. Hyp. IV.
— Waisenhaus 155. 530
Waisenhausstr.
Talsensche Str.

Hermelingshöfsche Str.

Pet. 3. Gr. 12. L. H.
Peterholmstr.
— Haarmann's Fam.-Legat 112. II. 1351
— Kalning 64. 322
— Anissimow 65. 312
Milchstr.
— Figge 80. 325
— Rostock 81. II. 1208
— Moritz 82. II. 1227
(Möllershof.)
— Walter 95. II. 53
L. H. 473
— Smirnow 96. II 52
L. H. 469
Hermelingshöfscher Graben.

———

Pet. 3. Gr. 12. Hyp. II.
Peterholmstr.
— Million 136. 1325
— Genoss. Livl. Landwirte „Selbsthilfe" 135. 62
— Berg 134. 61
— Walther 133. 60
— Bernstroem 131. 1289
— Werner u. A. 130. 58
Hermelingshöfscher Graben.

Herrenstr.

Stadt 1. Gr. 1. Hyp. I.
Kalkstr.
1. Kamarin 78. 644
3. Cahn 79. 643
Münzstr.
5. Ratkowsky 80. 642
Petri-Kirchenstr.
7. Prindull 84. 641
9. Heede 85. 640
Waagestr.
11. Mitschke 86. 441
Sünderstr.
13. Mentzendorff 140. 870
15. Engelhardt 139. 717
Schwimmstr.
Stadt 1. Gr. 3. Hyp. I.
17. Resnikow 12. 730
19. Windisch 13. 869
21. Burmeister 14. 868
23. Simson 15. 742
Marstallstr.
25. 27. Josephson gen. Meyer 66. 756
Allarmstr.
29. Huttner 54. 766
Münstereistr.
— Freyberg 51. 767
31. Weisager u. Witte 50. 865
33. Weisager u. Witte 49. 776

———

Karlsstr.
Stadt 1. Gr. 1. Hyp. I.
Kalkstr.
2. Lyra 76. 637
4. Gerasimow und Krause 75. 636
6. Bakaldin 74. 634
Münzstr.
8. Kamkin 71. 633
10. Trofimow 70. 629
Petri-Kirchenstr.
12. Mündel 63. 627
14. Mündel 62. 638
16. Mündel 61. 639
18. Ossipow 60. 442
Sünderstr.
20. Sadowsky 141. 845
22. Hafferberg 142. 863
Schwimmstr.
Stadt 1. Gr. 3. Hyp. I.
24. Rabinowitsch 11. 729
26. Dimitrijew 10. 728
Marstallstr.
28. Gareise 69. 754
30. Itzigsohn 68. 864
30a. Scheinin 74. 794
32. Schapiro 75. 792
Schmiedestr.
34. Georgenhosp. 76. 791
do. 78. 777
Karlsstr.

Heustr.

(Thorensberg.)
Mit. 1. Gr. 53. Hyp. IV.
Kalkofenstr.
— Schirokow 60. 1166
Kühleweins Graben.

———

Windstr.
— Schaurum 63. 311
— A.-G. d. verein. Gerbereien „Oskar Wildenberg" 62. 1901
— A.-G. d. verein. Gerbereien „Oskar Wildenberg" 61. 215
Kühleweins Graben.

Hilchenstr.

(Schwartzenhof.)
Mit. 2. Gr. 61. Hyp. IV.
Dünamündesche Str.
— Babst 136. 1723
1. Bahn 137. 1795
3. Bahn 135. 1794
— Gorjainow 134. 1700
Schlocksche Str.

———

Dünamündesche Str.
— Strasding 141. 1786
— Hagensb. Friedhof 37. —
— Joh.-Kirchhof 38. 2076
Schlocksche Str.

Hilfsstr.

Pet. 2. Gr. 24. Hyp. II.
Charlottenstr.
1. v. Stritzky 59. 295
do. 61. 673
Nikolaistr.
Pet. 2. Gr. 23. Hyp. II.
3. Mesle 10. 691
5. Wilenkin 11. 1594
Karolinenstr.
7. Weinberg 12. 319
9. Staat 40. 323
11. Staat 39. 320
13. Martinow 38. 324
15. Samuel 37. 330
17. Anspach 35. 377
do. 36. 378
Alexanderstr.

———

Charlottenstr.
Pet. 2. Gr. 24. Hyp. II.
2. v. Stritzky 62. 690
Nikolaistr.
Pet. 2. Gr. 23. Hyp. II.
4. Preiß 74. 1258
6. Gramatke 75. 1225
8. Sesnew 73. 694
Karolinenstr.
10. Kochanski 41. 325
12. Steinberg 42. 382
14. Bach 43. 383
16. Witte 46. 381
18. Lapping 45. 379
Alexanderstr.

Hirtenstr.

Pet. 1. Gr. 18. Hyp. II.
Mühlenstr.
2. Rosenberg 15. 133
4. Hodes 49. 1473
6. Rosenthal 56. 1658
Lenzstr.
— Städt. Bauplatz 43. —
Hansastr.

———

Mühlenstr.
1. Jurewitsch 8. 136
— Städt. Pumpwerk 3. —
Hansastr.

Hofesstr.

(Nordeckshof.)
Mit. 2. Gr. 66. Hyp. VI.
Schlocksche Str.
— Pucke 174. 1083
1. Kruhming 159. 171
3. Grundmann 158. 262
5. Krause 157. 517
7. Austrin 156. 578
9. Opp 155. 495
Grotenstr.
11. Stalidsan 140. 558
— Reim, Hof Nordeckshof 138. 162
— Ballod 3. 249
Bullensche Str.

———

Mit. 2. Gr. 67. Hyp. VI.
Schlocksche Str.
— Bagg 149. 398
2. Antosch 135. 170
4. Steinmann 142. 169
— Mauring 141. 167
6. Seimann 143. 168
Saßmackensche Str.
8. Eckmann 144. 635
10. Upen 145. 681
12. Sonntag 146. —
16. 18. Spohr 157. 480
— Reim; Wald 116. —
20. Salums 162. 884
22. Andersohn 163. 878
— Wilensohn 164. 877
Bullensche Str.
— Ziekert 175. 961
Kownosche Str.

Holmstr.

(Hasenholm.)
Mit. 1. Gr. 51. Hyp. IV.
— Strauch und Kruhmin 31. 2049
(Friedrichsholm.)
— Strauch und Kruhming 30. 1471
— Purring 90. 1571
— Purring 27. 429
— Grünwald 26. 1513
— Skrastin 25. 430
Kleine Holmstr.
1. Grunde 24. 1824
2. Abrant 61. 1880
3. Burkewitz 60. 1308
4. Seemel 59. 436
5. Lapping 58. 428
6. Ohsoling 57. 426
8. Kruhming 56. 424
— Waskis 55. 423
— Ohsoling 54. 422

— Grundul 53. 421
— Stankewitz 89. 1535
— Skulte 52. 420
Hasenholmsches Ufer.
——
(Hasenholm.)
Hasenholmsches Ufer.
— Schalit 2. 453
— Schalit 3. 454
— Fuhrmann 4. 452
Batteriestr.
— Schalit 7. 449
— Plawneek 8. 448
— Strauch 10. 447
— Kalning 11. 446
— Schabries 12. 445
— Hasenholmsche Fr. Feuerw. 15. 1508
— Strauch 17. 443
Straße.
— Strauch 18. 443
— Strauch 20. 442
— Mihlit 21. 441
— Mihlit 22. 440
do. 23. 439
Straße.
(Friedrichsholm.)
— Schaue u. Weidenbach 62. 438
— Sirmel 93. 1792
— Kruhmin 63. 437
Straße.
— Witolin 64. 427
— Rose 65. 425
7. Ohsoling 66. 426
Straße.
9. Stankewitz 67. 1220
11. Schaue 92. 1737
Hasenholmsches Ufer.

Holmstr., kl.

(Friedrichsholm.)
Mit. 1. Gr. 51. Hyp. IV.
Friedrichsholmsches Ufer
— Berlin 33. 431
Strauchstr.
Holmstr.
——
Friedrichsholmsches Ufer
— Skrastin 25. 430
Holmstr.

Holstenhöfsche Str.

Pet. 3. Gr. 14. Hyp. II.
2. Weidendamm.
— Städt. Heuschlag 47. —
— do. do. 78. —
— do. do. 77. —
1. Michelsohn 30. 106
Rote Düna.
——
2. Weidendamm.
— Ges. „Prowodnik" 32. 1589
2. Rather 31. 105

Holzstr.

(Nordeckshof.)
Mit. 2. Gr. 67. Hyp. VI.
Bullensche Str.
1. Weidmüller 152. 1333
3. Seimann 93. 654
5. Sämer 91. 512
7. Schönhoff 90. 545
Kownosche Str.
9. Neudorf 85. 838
Polangensche Str.
— Wirs 84. 601
— Ausmann 79. 481
Essenhöfsche Str.
——
Bullensche Str.
— Freymann 94. 653
— Uppit 102. 552
Kownosche Str.
8. Subow 106. 712
10. Feltz 103. 1540
12. Sarring 107. 639
— Sihlneek 108. 665
Essenhöfsche Str.

Honigstr.

(Schwartzenhof.)
Mit. 2. Gr. 58. Hyp. IV.
Lagerstr.
— Hermann 59. 713
— Rudsit 58. 709
Bienenstr.
1. Butte 46. 710
3. Hollander 47. 711
Doblensche Str.
5. Smits 22. 658
7. Beck 21. 908
Dorotheenstr.
——
Lagerstr.
— Himmelreich 40. 654
— Bebris 159. 2134
Blumenstr.
— Klenert 45. 657
Straße.
2. 4. Andrzejewski 23. 637
— Krakauschke 24. 634
Dorotheenstr.

Hoppenhöfsche Str.

V. O. V. Gr. 86. Hyp. V.
Petersburger Chaussee.
— Pebalg 39. 910
— Atsleek 55. 1125
— Upatneek 54. 1126
— Pehsis 38. 913
Rodenpoiser Str.
——
Petersburger Chaussee.
— 63. —
— Busch 62. 1176
— Busch 61. 1175
— Laukaudre 60. 1177
— 59. —
— Mengel (Weyershof) 9. 92
— Ehkis 52. 1081

Hospitalstr.

Pet. 2. Gr. 24. Hyp. II.
Friedensstr.
Torgelsche Str.
1. Stadt-Kinderasyl 17. 533
3. Schulz 18. 534
5. Behrsing 19. 620
7. Alexejewa 20. 480
9. Alexejewa 21. 636
11. Mandelberg 22. 479
13. Tarnowsky 23. 478
15. Biebler u. Schölting 24. 486
17. Jansohn 25. 485
19. Jefremow 26. 536
21. Ligger 27. 538
Pet. 2. Gr. 25. Hyp. II.
Erbsenstr.
23. Kampus u. Klimontowitsch 5. 537
25. Krone; Kaserne 4. 321
27. Kampus u. Klimontowitsch 6. 641
29. Ausing 7. 642
31. Berg 8. 644
33. Sauerberg 9. 645
35. 37. Falk 11. 653
Beamtenstr.
39. Schulz 16. 1392
41. v. Blankenhagen 17. 643
43. 45. Kurpneek 18. 512
47. Classen 22. 656
Offizierstr.
49. Rudsit 23. 1226
51. Schmidt 24. 539
53. Sledsewitsch 127. 1317
55. Chitrik 30. 1227
57. Burgis 29. 666
Bachstr.
Pet. 3. Gr. 17. Hyp. II.
— Kriegshospital 67. —
3. Städt. Mietsh. 70. 1246
Ambosstr.
——
Pet. 2. Gr. 24. Hyp. II.
Friedensstr.
— Adm. d. Kirchhofs-Wege 35. —
2. Morgen 32. 482
4. Schagarin 31. 1472
6. Purrin 28. 490
Pet. 2. Gr. 25. Hyp. II.
Erbsenstr.
8. Berg 132. 1453
10. Erdmann 118. 298
12. Pallin 117. 299
14. Tilischke 116. 300
16. Ruhtenberg 115. 301
18. Städt. Kasernen 114. 302
20a. Löber 146. 1654
20. Kommer 145. 1665
— Lutz 142. 1676
— Heß 144. 1661
— Weesit 143. 1662
Kasernenstr.
— Zietemann 149. 1680
24a. Karnewal 150. 1681
24. 24a. Ehler 110. 603
26. Lotze 109. 602
Waffenstr.
28. Kretzer 31. 600
Bachstr.
— Duntenh. Grund 42. —
Pet. 3. Gr. 17. Hyp. II.
Invalidenstr.
— Kriegshospital 67. —
2. 4. Krone; Gefängnis-Verw. 69. 1060
Ambosstr.

Jägel-Ufer.

V. O. V. Gr. 92. Hyp. V.
Strasdenhöfsche Str.
— Girgensohn 41. 59
— Pychlau 38. 60
— Pychlau 37. 63
— Ges. der Rig. Baumw.-Fabr. 36. 933
— Gesinde Grundul 35. —
V. O. V. Gr. 91. Hyp. V.
Hohe Brücke.
— Städt. Chaussee-Häuschen 64. —
(Dannemannshof.)
— Gesinde Wez-Giese 65. —
— Gesinde Kuplast 66. —
— Gesinde Wez-Giese 70. —
Pleskauer Bahn.
— Firth u. Goile Salamander-Werke 72. 621
— Wetz-Giese-Ges. 77. —
— Wetz-Stange-Ges. 78. —
— Wetz-Stange-Ges. 80. —
— Städt. Heuschl. 81. —
do. do. 82. —
do. do. 83. —
Stintsee.

Jägerstr.

Pet. 1. Gr. 18. Hyp. II.
1. Weidendamm.
— Fritsche 24. 111
1. Lucas 25. 123
3. v. Stankiewicz 26. 126
5. Leontjew 27. 1254
— Blau 28. 117
— Blau 29. 117
Mühlenstr.
——
1. Weidendamm.
2. Leibowitsch 33. 113
4. 4a. Gottfriedt 32. 129
— Braun 54. 1641
6. Warnecke 31. 125
8. Kaugar 30. 124
Schützenstr.

JakobstädtischeStr.

Mosk. 1. Gr. 40. Hyp. III.
Sadownikowstr.
— Maximow 81. 1699
— Glückmann 82. 820
— Kantor 76. 818
1. Schakal 83. 1537
3. Speri 84. 1095
5. Aksjonow 111. 1634
do. 85. 1633
7. Samsonowa und Baikowa 86. 1083
9. Trifanow 87. 1082
Palissadenstr.
Mosk. 1. Gr. 39. Hyp. III.
— Wolff u. Kröger 61. 1077
11. Ballod 62. 1078
13. Schwartz 63. 1148
15. Schoffer 64. 1049
17. Salzmann 65. 1050
19. Kisselew 66. 1378
— Remnew 36. 993
Katholische Str.
— Kath. Krankenh. 35. 2389
— Kath. Krankenh. 34. 955
— St. Riga; Schule 33. —
— Gigger 32. 1454
Dünaburger Str.
Mosk. 4. Gr. 45. Hyp. III.
— Nikonorow 22. 1312
21. Semenowitsch 23. 1313
23. Gorbunowa 24. 1314
25. Ahrendt 25. 1419
27. Skudre 26. 556

29. Scheinin 28. 1466
— Scheinin 29. 1465
31. Dauge 30. 1811
33. Roschonok 31. 1838
35. Wulffsohn 32. 1203
Maschinenstr.
37. Elksniht 6. 1833
Oreler Bahn.

Mosk. 1. Gr. 40. Hyp. III.
Sadownikowstr.
— Kühkemann 91. 1435
2. Scharow 90. 1740
4. Zwetkow 89. 1121
6. Trifanow 101. 2111
Palissadenstr.

Mosk. 1. Gr. 39. Hyp. III.
— Spiridonow 72. 1039
8. Kusmin 71. 1036
10. Gutmann, Aron und Carro 70. 1232
12. Gurfinkel 69. 1189
14. Krinitzkaja 68. 1079
— Lasdin 67. 1080
Katholische Str.
— Altgl. Kirchhof 102. —
16. Grebentschikowsches Armenhaus 103. —

Mosk. 4. Gr. 45. Hyp. III.
Dünaburger Str.
— Nikonorow 38. 1308
18. Lutz 37. 1309
20. Awdotjew 36. 1782
22. Rumberg 35. 1451
24. Nikolajew 34. 1452
26. Beiker 33. 2120
28. Altgl. Kirchhof 61. —
Oreler Bahn.

Jakobsstr.

Stadt 1. Gr. 8. Hyp. I.
Schloßstr.
1. Börsen-Kom. 35. 59
— Börsen-Komitee, Börsenhof 34. 56
3. 5. Rig. Börsen-Komitee 37. 57
Kleine Schloßstr.
7. Jakobi-Kirchenh. 74. —
9. Städt. Wohnh. 75. 85
Klosterstr.
11. Livl. Ritterschaft 56. 83
— Krone, Packhaus 55. 70

Stadt 2. Gr. 9. Hyp. I.
Turmstr.
— Stadt-Bauplätze 51. -
Nikolaistr.

———

Stadt 1. Gr. 8. Hyp. I.
Sandstr.
2. 4. Zweite Ges. geg. Credits 78. 124
6. 8. Russ. Bank f. ausw. Handel 77. 121
Kleine Lärmstr.
10. Livl. Rittersch. 86. 118
12. Livl. Ritterschaft 87. 1061
14. Hertwig, Dauge u. Riebensahm 88. 117
16. Erhardt 91. 115
16a. Erhardt 92. 114
Lärmstr.
18. Jürgensohn 97. 109

Stadt 2. Gr. 9. Hyp. I.
Turmstr.
20. 22. Dombrowsky 49. 90
24. Kurotschkin 48. 89
26. 28. Wolff 46. 86
30. Martinoff 45. 87
Nikolaistr.

Jakobsstr., kleine.

Stadt 1. Gr. 7. Hyp. I.
Pferdestr.
1. Schmidt gen. Landenberg 67. 330
3. Kause 65. 329
Scheunenstr.

———

Pferdestr.
2. Löbmann, Weiß u. Laurenzitsch 69. 327
4. Schmidt gen. Landenberg 68. 328
Scheunenstr.

Jaroslawsche Str.

Mosk. 1. Gr. 39. Hyp. III.
Katholische Str.
1. Suslow 134. 946
3. Trinkunas 133. 953
5. Wassiljew 132. 949
7. Glintz 131. 951
9. Gorin 130. 950
11. Terechow 129. 948
13. Krone, El.-Schule 128. 1125
15. Krone; Elementarschule 127. 1096
Dünaburger Str.

Mosk. 4. Gr. 45. Hyp. III.
— Gontscharow 120. 1056
17. Terentjewa 121. 1055
19. Slotnikowa und Kusnezowa 122. 1054
21. Sinizin 123. 1754
23. Pankowa 124. 1053
25. Pistunow 125. 1052
27. Bulsgis 126. 1098
29. Iljin 127. 1523
31. Maksimow 128. 1133
33. Maksimow 129. 1134
35. Feklistowa 130. 1152
37. Wassiljewa 131. 1156
39. Wassiljewa 132. 1154
41. 43. Bettelver., Ebr. Waisenhaus 133. 1306
45. Chudobko 135. 1525
47. Pankow 136. 1515
49. Trofimow 137. 1158
Kleine Bergstr.
51. Theidon 88. 1895
53. Ignatjewa und Titowa 87. 2014
55. Spar- u. Leihkasse Rig. Handwerker 86. 1514
57. Taschkin 85. 1507
59. Trifonow 84. 1558
61. Dementjew 83. —
63. Awdotjew 82. 1557
65. Jegorowa 81. 1240
67. Silin 80. 1220
Tulasche Str.

Mosk. 4. Gr. 46. Hyp. III.
69. Behrsing 13. 1942
71. Feodorow 14. 2379
73. Dragun 15. 2061
75. Rinkewitsch 16. 2406
77. Rinkewitsch 17. 1265
79. Maximow 18. 1946
81. Ramonz 19. 1278
83. Dementjew 20. 2179
85. Nakwas 21. 2026
Kalugasche Str.
87. Oschelas 41. 2369
89a. Graß 39. 1405
89b. Samuilow 129. 2068
91. Matwejew 38. 1390
93. Pupenis 37. 2321
Löwenstr.

———

Mosk. 1. Gr. 39. Hyp. III.
Katholische Str.
— Karklit 135. 944
2. St. Riga 157. 2461
4. Ballod 138. 942
6. 8. R.-kath. Kirche 139. 1023
10. Gabalin 140. 1522
12. Makarow 141. 1702
14. v. Boehlendorf 142. 1031
— Walter 143. 1032
Dünaburger Str.

Mosk. 4. Gr. 44. Hyp. III.
16. Freymann 1. 1097
18. Scherin 4. 1656
20. Tschutschina 5. 1130
22. Kossabutzki 6. 1131
24. St. Riga; Feuerwehr-Depot 7. 1132
26. Sadwornow 8. 1102
28b. Schukowsky 9. 1101
28a. Mitrofanow 10. 2437
30. Fedorowa 11. 1100
32. Iwanow 12. 1099
34. Andrejew 14. 1521
36. Ohsolin 16. 1103
38. Iwanow 17. 1191
40. Mosin 18. 1135
42. Anorow 19. 1136
44. Wokoniew 20. 1126
46. Worobjew 21. 2115
Kleine Bergstr.
48. Grünwald 93. 1162
50. Jessinsky 94. 1661
52. Iwanowa 95 1512
54. Potemkin 96. 1509
54a. Berkowitz 97. 2106
56. Berkowitz 98. 1510
58. Schiburis 99. 1511
60. Gawrilowa 100. 2255
62. Ra'is 101. 1980
64. Sapenin 102. 1621
Tulasche Str.

Mosk. 4. Gr. 46. Hyp. III.
66. Terikalow 50. 1227
68. Kosselowitz 49. 1229
70. Leimont 48. 1245
72. Muller 47. 1319
74. Muller 46. 2094
76. Weskanowa 45. 1601
78. Botscharnikow 44. 1337
80. Pokidyschew 43. 2344
Kalugasche Str.
82. Lebedew 64. 1358
84. Krukowitzky 65. 1388
86. Rosenberg 66. 1397
88. Belaussowa 67. 1413
90. Bjelowa 68. 2466
Löwenstr.

Jesuskirchenstr.

Mosk. 1. Gr. 41. Hyp. III.
Uferstr.
— Kaktin 120. 620
1. Zivst 117. 603
3. Garfunkel 116. 594
Moskauer Str.
— Kersnowski und Gordon 74. 581
5. Tahlberg 73. 582
7. 9. Salmanowitz 72. 554
— Matwejew 71. 568
— Lurje 69. 584
Eliasstr.
— Kashdan 55. 557
11. Bergmann 45. 553
13. 15. Bergmann 46. 558
— Jansohn 47. 1967
Gogolstr.
— Ruhting 21. 129
17. Bergmann 22. 130
19. Klimow 18. 132
21. Neumark 28. 120
23. Klimow 29. 121
Mühlenstr.

———

Mühlenstr.
— Goldblatt 30. 123
2. Goldblatt 32. 127
— Kulikow 33. 422
Gogolstr.
— Turschetzky 36. 538
4. Epstein 37. 537
6. Wissotski 38. 539
8. Pfab 44. 552
— Jesuskirche 56. 2042
Eliasstr.
— Engl. Kirche 57. —
10. Minsker 68. 569
12. Baschkirowa 67. 570
— Rabinowitz 66. 578
Moskauer Str.
— Franz 124. 596
14. Chasanowskaja 123. 602
16. Rappoport 122. 622
18. Friedmann 121. 621
Uferstr.

Industriestr.

Pet. 1. Gr. 11. Hyp. II.
Elisabethstr.
— Engelmann 89. 1427
1. Ludwig 126. 1546
1a. Behrsing 128. 1548
1b. Moedlinger 130. 1664
1c. Moedlinger 90. 88
3. Mill 92. 25
3a. Mill 154. 1625
3b. Mill 153. 1624
— Schischkin 152. 1623
5. Häusermann 93. 141
5. Häusermann 94. 26
Hansastr.
— St. Riga: Kaiserl. Garten 39. —
— Oekon. Genoss. lett. Landwirte 156. 1632
— Oekon. Genoss. lett. Landwirte 155. 1633
7. Niedermeier 55. 27
9. Michelsohn 54. 28
11. Herrmann 124. 1537
— Michelsohn 53. 29
Peterholmstr.

———

Elisabethstr.
2. Lasdin 88. 1428
4. Eljaschewa 85. 87
6. Eljaschew 86. 86
8. Fehrmann 84. 84
10. Klihwe 81. 82
12. A.-G. Rich. Pohle 80. 22

14. 16. 18. do. 73. 77
20. Baer 70. 73
Hansastr.
22. 24. Wolffschmidt 68. 71
26. Taurit 67. 70
28. Taurit 66. 1270
30. Wolffschmidt 68. 71
32. Kommerz-Bank 64. 68
34. Baer 62. 65
36. Maschee 61. 66
38. Michelsohn 60. 64
40. Michelsohn 59. 1286
42. Michelsohn 58. 93
— Nikolajew 57. 63
Peterholmstr.

Ingenieurstr.

Stadt 2. Gr. 5. Hyp. I.
Pauluccistr.
— Semenow 46. 923
1. Weinberg 47. 924
— Ohsoling 48. 911
Thronfolger-Boul.
——
Pauluccistr.
— Polytechnikum 45. 918
Thronfolger-Boul.

Invalidenstr.

Pet. 3. Gr. 17. Hyp. II.
Hospitalstr.
— Krone, Kriegshosp. 67. —
Gefängnisstr.
1. Skuja 94. 1138
3. Sebening 95. 1059
Pet. 3. Gr. 17. Hyp. V.
5. Städt. Bauplatz 90. 610
Stintseestr.
——
Pet. 3. Gr. 17. Hyp. II.
Hospitalstr.
2. Kretzer 101. 1126
— Duntenhof 100. —
4. Saul 99. 1501
Kleine Bärenstr.
6. Tokar 98. 1456
— Zietemann 97. 1660
Bärenstr.
Stintseestr.

Johannishof.

bis 1902 Polizeikasernenhof.
Stadt 1. Gr. 2. Hyp. I.
Schmiedestr.
— Freymann 117. 560
1. Kashdan 116. 561
3. Johanniskirche 111. 562
5. Stadt Riga; Stadt-Verwalt. 110. —
(Arm.- u. San.-Amt)
7. Johanniskirche 109. 563
Torweg.
——
Schmiedestr.
2. Hartmeyer 106. 566
4. Weiß, Dohrmann und Huff 107. 565
6. Johanniskirche 108. 564
Torweg.

Johannisstr.

Stadt 1. Gr. 2. Hyp. I.
Schmiedestr.
1. Schilensky 121. 556
3. Minuth u. Bockrodt 115. 555
5. Pfab 114. 554
7. Joh.-Pastorat 113. 553
— St. Joh.-Kirche 112. 552
Scharrenstr.
——
Schmiedestr.
2. 4. Rabinowitsch 139. 544
6. Ehlert 123. 545
8. Jakobsohn 124. 546
10. v. Blomberg 125. 547
12. Pergalw 126. 548
14. Grosset 127. 549
16. Vogelsang und Bettmann 128. 550
— Stadt Riga; Scharren 129. 551
Scharrenstr.

Irmlausche Str.

(Champetre.)
Mit. 2. Gr. 76. Hyp. VI.
Kalnezeemsche Str.
— Jankewitsch 134. 438
— Jankewitsch 262. 1032
— Adler 133. 407
Wolgundsche Str.
1. Kalley 181. 856
3. Rosenthal 180. 1018
5. Birck 109. 678
3b. Mikenas 110. 1119
3a. Powilionis 320. 1115
Salwensche Str.
— Wiemer 269. 1364
7. Kerowitsch 268. 1062
— Gintschas 331. 1614
11. Jaraschunas 267. 1057
13. Druweskaln 266. 1091
15. Mey 265. 1077
17. Tauring 270. 1059
Champetresche Str.
Mit. 2. Gr. 81. Hyp. VI.
19. Strautmann 97. 1676
21. Koslowsky 96. 1562
23. Prieberg, gen. Friedenberg 95. 1534
25. Feldmann 94. 1470
Rutzausche Str.
— Kirpit 66. 1305
— Osoling 65. 1451
Michaelstr.
— Zekur 40. 1398
27. Koppitz 39. 1376
— Swirsdin 38. 1363
Kandauer Str.
——
(Champetre.)
Mit. 2. Gr. 76. Hyp. VI.
Kalnezeemsche Str.
— Oehme 79. 418
— Andersohn 342. 1517
— Sinka 80. 487
Wolgundsche Str.
— Boehme 107. 771
2. Brihding 108. 1699
— Kalodo 319. 1335
Mit. 2. Gr. 76. Hyp. IV.
(Sassenhof.)
— Melder 252. 1801
Salwensche Str.
— Roman 246. 1798
— Ore & Uppelinz 245. 1788
Stendensche Str.
— Scheuber und Schneider 233. 1865
— Scheuber und Schneider 232. 1774
Champêtresche Str.
— Miedtke 229. 1769
— Buttel 230. 1790
— Schnakenburg 23. 992
Kandauer Str.
Mit. 2. Gr. 76. Hyp. VI.
— Ballod 38. 142

Irmlausche Str.

(Altona.)
Mit. 1. Gr. 55/37. Hyp. IV.
Kleine Altonaer Str.
Private Gr.-Nr.
— Hermann 82
1. Schmidt 84
3. Lindmann 85
— Ambrosaitis 87
Altrahdensche Str.
Private Gr.-Nr.
5. Frischmann 88
Wald.
——
Kleine Altonaer Str.
Private Gr.-Nr.
— Grzybowska 83
2. Jansohn 84a
4. Kenge 85a
6. Turk 86
Altrahdensche Str.
8. Borchers 89. 90

Juliusstr.

(Ilgezeem.)
Mit. 2. Gr. 63. Hyp. IV.
Kleine Düna.
1. Kremmert 79. 1125
— Prüffert 81. 1127
Dampfbootstr.
— Kerkovius & Co. 57. 1128
3. Beck & Burchard 59. 1130
— Kerkovius & Ko. 57. 1128
— Ehmcke 61. 1504
Dünamündesche Str.
——
Kleine Düna.
— Bergmann & Ko. 78. 1124
Dampfbootstr.
— Jestanowitsch 77. 1123
Plankenstr.
2. Beck & Burchard 64. 1131
— Lomani 62. 1347
Dünamündesche Str.

Jungfernstr.

Kramerstr.
Stadt 1. Gr. 7. Hyp. I.
1. Mitschke 115. 248
3. Ruhtenberg 122. 246
5. Kause 123. 245
7. Städt. Wohngeb. 124. 244
9. St. Riga; Polizeiamt 125. 243
— Städt. Wohngeb. 127. 242
Kleine Neustr.
11. Kerkovius 141. 205
do. 142. 211
13. Kerkovius 140. 204
15. Hirschberg 139. 203
17. Laschkow 138. 202
19. Laschkow 137. 201
21. Semenow 134. 199
do. 135. 200
Schaalstr.
——
Kaufstr.
— St. Riga; ehem. Rathaus 128. 1027
Kleine Neustr.
2. Lösewitz 129. 210
4. Jaksch 130. 209
6. Jaksch 131. 208
8. Jaksch 132. 207
10. Jaksch 133. 206
Schaalstr.

Jungfernstr., kl.

Stadt 1. Gr. 7. Hyp. I.
Kaufstr.
1. Godin 114. 377
3. Potapow 110. 374
5. Ertack's Minnastiftung 109. 375
Kleine Münzstr.
7. Singer u. Radasewsky 108. 373
9. Hansen 106. 275
11. Beck 105. 276
Scheunenstr.
Stadt 1. Gr. 6. Hyp. I.
— Scheuber u. Kalckbrenner 59. 277
— Brüggemann 60. 278
——
Stadt 1. Gr. 7. Hyp. I.
Kaufstr.
2. Mosebach 99. 271
4. Skribanowitz 98. 270
4a. Stutzer 100. 1056
Kleine Münzstr.
8. Busch 103. 380
10. Arenstamm 104. 322
Scheunenstr.
Stadt 1. Gr. 6. Hyp. I.
— Plozek 57. 319
— Haacke 54. 321

Jurjewer Str.

Monrepos.
V.D.V. Gr. 86. Nr. 14. Hyp. V.
Jutestr.
Private Gr.-Nr.
— Jeschkin 65
— Mednis 63
1. Ohsol 64
——
Jutestr.
Private Gr.-Nr.
— Silling 66
2. Druwaskaln 75
Oststr.
4. Pommer 76
Längsstr.

Jutestr.

Monrepos.
V. D. V. Gr. 86. Hyp. V.
Petersb. Chaussée.
1. Salz 17. 600
Fuchsstr.
Private Gr.-Nr.
3. Zimmermann 61
5. Jeschkin 65
Jurjewer Str.
Private Gr.-Nr.
7. Enz 66
9. Sake 67
11. Groß 68. —
— Kette 56. 1158
Rodenpoiser Str.

Petersb. Chaussee.
— Leeping 28. 822
— Petersohn 58. 1162
Private Gr.-Nr.
— 55
Mai-Str.
— Grauding 47
— Apsit 35
Kaukasische Str.
— Lauz 23
— 11
— Lapin 57. 1168
Rodenpoiser Str.

Jwensche Str.

Mit. 1. Gr. 55. Hyp. IV.
Altonaer Str.
— Brüggen 75. 2193
— Borchert 39. 364
— Rosal 77. 2211
Lindenhöfsche Str.
— Borchert 39. 364

Altonaer Str.
— Murneek 80. 2195
— Neuland 78. 2210
Lindenhöfsche Str.
— Borchert 39. 364

Kämmereistr.

Stadt 1. Gr. 7. Hyp. I.
Neustr.
1. Laschkow 144. 197
3. v. Mengden 136. 198
5. Semenow 135. 200
do. 134. 199
Schaalstr.

Stadt 1. Gr. 1. Hyp. I.
7. Kudrjatschew 103. 661
9. Kudrjatschew 104. 662
11. Jeremias und Nathan 105. 660
13. Gebr. Popow 108. 663
Sünderstr.

Stadt 1. Gr. 7. Hyp. I.
Neustr.
2. St. Riga; Markt-Buden 145. —
4. Ritow 146. 195
6. Eiche 147. 196
8. Eiche 148. 194
Schaalstr.

Stadt 1. Gr. 1. Hyp. I.
10. Kusubow 116. 669
12. Judelowitsch 114. 667
14. Kudrjatschew 113. 666
16. Kudrjatschew 112. 665
18. Gebr. Popow 111. 664
20. do. 110. 1034
22. Abutkow ꝛc. 109. 435
Sünderstr.

Kahnstr.

(Benkensholm.)
Mit. 1. Gr. 50. Hyp. IV.
Oskarstr.
— v. Sengbusch 34. 404
Segelstr.

Oskarstr.
— Saussing 42. 2034
— Rosenfeld 118. 2035
Segelstr.

Kaisergartenstr.

Pet. 1. Gr. 11. Hyp. II.
Elisabethstr.
1. Badrow 14. 2
3. Deutscher Verein in Livland 143. 1643
Straße.
— Städt. Bauplätze 10. —
Straße.
— St. Riga; Kaiserl. Garten 39. —

Elisabethstr.
— v. Ertzdorff-Kupffer 111. 1447
2. v. Maydell & v. Mellin 114. 1461
4. do. 115. 1462
6a. do. 116. 1463
6. 8. Lange 16. 3
10. 12. Oldenburg 18. 4
Mittelstr.
14. Halblaub 32. 6
16. Redlich 33. 7
18. Emsohn 34. 14
20. Beckmann 35. 9
Wallsche Str.
— Kösche 36. 10
Hansastr.

Kalkstr.

Stadt 2. Gr. 9. Hyp. I.
Bastei-Boul.
— Redlich 32. 183
1. v. Oettingen 33. 182
Stadt 1. Gr. 6. Hyp. I.
Wallstr.
5. Lett. Ges. gegens. Kredits 90. 283
do. 91. 284
7. Livl. Ges. gegens. Kredits 89. 282
9. Stadt-Sparkasse 83. 350
11. Alichanow 81. 281
13. Bahrs 79. 280
Kleine Königsstr.
15. Sukki 64. 353
17. Grauding 63. 279
Kleine Schmiedestr.
19. Wolkow 62. 368
21. Brüggemann 60. 278
23. Scheuber u. Kalckbrenner 59. 277
Stadt 1. Gr. 7. Hyp. I.
Scheunenstr.
25. Beck 105. 276
27. Hansen 106. 275
29. Hansen u. Jwanitzky-Wassilenko 107. 274
Kleine Münzstr.
31. 33. Potapow 110. 374
35. Boehnke's Legat 112. 272
Kaufstr.

Stadt 2. Gr. 5. Hyp. I.
Theater-Boul.
2. Minus 57. 670
4. Jauch 58. 673
Stadt 1. Gr. 2. Hyp. I.
Wallstr.
6. Witte 1. 509
8. Balkin 9. 510
10. Balkin 10. 511
12. Thal 11. 513
14. Holtzmeyer 12. 514
16. Anspach 13. 515
Königsstr.
18. Dritte Ges. geg. Kredits, Russ. Klub „Улей“ 72. 473
Schmiedestr.
20. Mertiens 73. 572
22. Lubelskaja 74. 571
24. Büjanhoff 75. 573
26. Weiß 76. 574
28. Rasitzki 77. 575
30. Wulffius 78. 576
Stadt 1. Gr. 1. Hyp. I.
Scharrenstr.
32. Kerkovius 1. 609
34. Deubner 3. 614
do. 4. 610
36. Mitusow 5. 611
Kleine Münzstr.
38. Lyra 76. 637
Herrenstr.

Kalkofenstr.

(Thorensberg.)
Mit. 1. Gr. 53. Hyp. IV.
Windstr.
1. 3. Rig. Bürstenfabrik Georg Lenk 38. 205
5. Hoff 35. 206
7. Strasding 32. 209
9. Daude 31. 1859
— Sandberg 29. 211
Windstr.

Windstr.
2. Teich 53. 203
4. 6. Schepper 54. 204
8. 10. 12. Rig. Bürstenfabrik Georg Lenk 55. 205
Ofenstr.
14. Sehle 56. 213
16. Lutzau 57. 214
18. Seeding 59. 212
20. Schirokow 60. 1166
Heustr.
22. A.-G. d. verein. Gerbereien „Oscar Wildenberg“ 61. 215
22. A.-G. d. verein. Gerbereien „Oscar Wildenberg“ 62. 1901
26. Schaurum 63. 311
28. A.-G. d. verein. Gerbereien „Oscar Wildenberg“ 66. 216
Windstr.

Kalnezeemsche Str.

(Schwartzenhof.)
Mit. 2. Gr. 61. Hyp. IV.
Wasserstr.
— Kapitonow 84. 755
Dünamündesche Str.
1. Strauß 67. 756
3. Strauß 66. 753
5. Blechmann 65. 749
Orgelstr.
7. Minus 125. 1465
7a. Minus 64. 750
Krugstr.
9. Meyer 53. 747
Winkelstr.
11. „Jäger & Ko.“, Hagensb. Park 52. 744
— Sprohge 51. 826
13. Mitschke 133. 1679
Schlocksche Str.
Mit. 2. Gr. 60. Hyp. IV.
— Abbul 117. 1916
15. Perott 52. 950
15a. Krause 69. 1351
17. Bielchen 53. 1245
Taubenstr.
17a. Hartmann 59. 1485
19. Elwers u. Weiß 60. 906
21. Welmer 61. 1170
23. v. Kobylinski 62. 1353
25a. Kontschugowa 63. 1391
25b. Amende 64. 1164
Alicenstr.
25. Rig. Frauenver. 65. 1165
27. Meschgail 66. 1229
29. Baltgalw, gen. Jansohn 70. 1361
31. Beljäkow 74. 1455
33. Walter und Domberg 75. 1466
Schwartzenhöfsche Str.
35. Lorentzen 76. 1487
37. Tiron 78. 1526
39. Borchert 79. 1538
— Blechmann 81. 1588
Zabelnsche Str.
41. Blechmann 82. 1589
43. Wassering 84. 1586
45. Eggers 99. 1656
Dreylingstr.
— Schwartzenhof; Wald 67. —
59. Eiche 80. 1546
Margaretenstr.
Mit. 2. Gr. 60. Hyp. VI.
61. Eiche 13. 301
63. Willert 12. 275
65. Dessain 11. 604
67. Studre 10. 347
69. Schumow 9. 117
71. Plader 8. 118
73. Paju 7. 115
— Winter 5. 290
75. Behrsing 6. 734
77. Kandis 68. 470
Bolderaaer Bahn.
Mit. 2. Gr. 76. Hyp. VI.
Schmardensche Str.
— Pirang 59. 119
79. v. Rautenfeld 60. 114
81. Martinsohn 61. 116
83. Abolting 98. 336
Kemmernsche Str.
85. Skuiskubre 96. 365
Rindselnsche Str.
89. Komm.-Ges. Tapeten-Fabrik W. Puls & Ko. 62. 466
91. Strauch 63. 129
do. 64. 130
do. 65. 129
95. Ohsoling 68. 124
Bartausche Str.
(Champêtre.)
97. Ev. Unterst.-C. 72. 140
99a. Petersohn 272. 1073
99. Saulgosch 73. 1075
— Feldmann 271. 1061
101. Jannsohn 74. 1067
103. Michel 75. 417
105. Kalei 76. 1030
107. Kowalko-Korolko 77. 572
109. Oglewitz 78. 804
111. Oehme 79. 418
Irmlausche Str.

113. Jankewitsch 134. 438
115. Tichomirow 135. 436
117. Henning 136. —
119. Rading 137. 1106
121. Jakobsohn 138. 908
123. Siering 139. 437
125. Swarneek 140. 509
127. Moor 141. 852
129. Tahlberg 142. 811
131. Gusting 143. 499
133. Baumann 144. 419
Rutzausche Str.
135. Swaigsnit 145. 762
137. Dychowitsch 146. 873
139. Wojczunas 148. 971
141. Liebert 147. 1554
— Laumann 149. 1580
143. Liebert 150. 1362
145. Schnore 151. 760
147. Birkenthal 152. 1051
149. Behrsing 153. 1241
151. Lauenstein und Auschek 154. 1114
153. Eglit 217. 872
Appusensche Str.
Mit. 2. Gr. 81. Hyp. VI.
155. Rusteik 1. 1341
155a. Dreymann 34. 1081
157. Waltenberg 2. 1095
159. Sawitsch 3. 1072
161. Grünberg 4. 1031
163. Schubbe 21. 925
165. Kalning 5. 880
167. Klints 6. 1339
169. Lukschto-raupis 7. 1424
171. Sarring 8. —
173. Kalning 9. 1588
— Eichenberg 10. 1447
175. Eichenberg 11. 864
Pleskodahlsche Str.
177. Eichenberg 12. 863
179. Pfützner 13. 972
181. Werni 14. —
183. Kolusch 15. 1052
185. Kirpit 16. 1684
187. Cabaling 17. 994
189. Eglit 18. 874
191. Pihlag 19. 885
— Tschernjawski 20. 1426
Solitüdenstr.
Mit. 2. Gr. 80. Hyp. VI.
203. Hartmann (Karlshof) 32. 139
Champetresche Str.
— Tumpit 127. 1187
— Schwiebe 175. 1671
— Jansohn 174. 1359
— Paulstin 128. 1334
— 129. —
Kandauer Str.
——
Mit. 2. Gr. 61. Hyp. IV.
Ranckdamm.
— Pluhme 154. 2026
— Bergholz 171. 2174
— Feyerabend 165. 2177
2. Wegner 87. 754
Zaunstr.
4. 6. Diedrichsohn 92. 752
8. Lettischer Verein 93. 751
10. Kreischmann u. Roseneek 94. 746
12. Goerke 95. 745
— Kaspar 156. 2080
— Braun 157. 2081

— Braun 101. 787
14. Friede 96. 921
16. Pönigkau und Hanke 97. 936
Taubenstr.
Mit. 2. Gr. 59. Hyp. IV.
18. Schultz 40. 958
20. Faustein 41. 961
22. Jarischkin 42. 912
24. Engelhardt 43. 969
26. Petrulewitsch 44. 805
28. Hartmann u. v. Klot 45. 741
30. do. 46. 740
32. Olenski 47. 739
34. Schablowskaja 147. 1417
Schwarzenhöfsche Str.
36. Meyer 150. 1943
38. Firth 149. 1583
40. A.-G. „Lux" 152. 1615
Babelnsche Str.
42. Duntau 180. 1719
44. Mellenberg 183. 1745
46. Strauß 193. 1820
— Scheuber 228. 2151
Dreylingstr.
— Schwartzenhof 123. —
Margaretenstr.
Mit. 2. Gr. 59. Hyp. VI.
62. Aull 126. 112
64. Schultz 127. 111
66. Behrsing 128. 286
68. Jemeljanzow 129. 110
70a. Lukjanow 177. 937
70. Heider 130. 929
72. Lange 132. 730
74. Karlin 131. 107
Bolderaaer Bahn.
Mit. 2. Gr. 75. Hyp. VI.
Bolderaaer Bahn. (Alter Lagerplatz.)
76. Rittig 1. 109
78. Muß 136. 948
Krusenhöfsche Str.
80a. Smirnow 135. 947
80. Peterjohn 3. 106
Kleine Lagerstr.
82. 82a. Wantz 5. 100
84. Griwan 100. 382
86. Baumann 101. 399
Kaugernsche Str.
86a. 88. Behrsin 94. 330
— 198. —
90. Weiß 6. 131
96. A.-G. vorm. Sellier & Bellot 14. 132
98. Kohklit 145. 1160
100. Sinko 214. 1481
— Mataitis 199. 1246
100. Klimow 146. 1161
— Eiche 182. 1206
102. Griwan 147. 1162
104a. Leitis 192. 1326
104. Heynisch 148. 1163
— Petersohn 219. 1570
— Petersohn 218. 1571
106. Mangol 212. 1511
Windausche Str.
108. Pleskodahl 28. 134
— Stadt Riga 268. 1674
112. Bluhm 227. 1601
114. Bluhm 228. 1602
— Seidlitz 229. 1615
— Reinfeldt 234. 1624
— Ergelneek 271. 1638
— Jansohn 274. 1689

— Radsing 275. 1688
— Medne 276. 1704
— Aschmann 277. 1707
— Ehglin-Wehglin 278. 1720
— Sebris 279. 1721
— Kensberg 280. 1723
— Eglith 230. 1594
— Eglith 231. 1593
— Zimsche 281. 1725
— Durens 282. 1722
— Widomski 283. 1726
— Widomski 284. 1719
— Widomski 285. 1727
— Widomski 286. 1728
Kemptensche Str.

Kalugasche Str.

Mosk. 4. Gr. 46. Hyp. III.
Kostromasche Str.
1. Greschin 59. 1379
3. Malkow 60. 1381
5. Michejew 61. 2424
7. Tropin 62. 1922
9. Bahber 63. 1266
— Pokidyschew 43. 2344
Jaroslawsche Str.
— Nakwas 21. 2026
11. Nakwas 22. 2475
13. Tichomirow 23. 1339
15. Tumanow 24. 2104
17. Jakobsohn 25. 1943
19. Puchert 26. 2361
21. Praschkewitsch 27. 2231
— Larion 29. 1923
Große Bergstr.
——
Kostromasche Str.
2. Selionow 75. 1963
4. Stepanow 74. 1947
6. Lapan 71. 1410
8. Grünberg 70. 1948
10. Lebedew 64. 1358
Jaroslawsche Str.
— Oschelas 41. 2369
12. Lihzit 42. 2339
14. Joffe 40. 1966
16. Serisen 133. 2211
18. Michailowa u. Fedorowa 34. 1412
20. Miglinewitsch 31. 2130
22. Reinis 30. 2405
Bergstr.

Kandauer Str.

(Sassenhof.)
Mit. 2. Gr. 64. Hyp. IV.
Schlocksche Str.
1. Freymann 77. 1079
1a. Walther 139. 1562
3. Klint 78. 1492
5. Strautneek 81. 1075
7. Bubbet 80. 1441
9. Burmeister 79. 1076
Schreiberstr.
11. 13. Katholische Kirchenhäuser 61. 1066
15. 17. Loeber 60. 1060
19. Jacobsohn 59. 1084
19a. Bürger 56. 1757
21. 21a. Titow 58. 1085
Torfstr.
23. Anspach 41. 1196
Moritzstr.
25. Unterkircher 40. 1082
25a. Kalning 155. 1659
— Salkit 39. 1218
Annenhöfsche Str.

27. Laßmann 35. 1038
27a. Abol 130. 1459
29. 29a. Klasup 34. 1037
Bolderaaer Bahn.
Mit. 2. Gr. 76. Hyp. IV.
31. Lasde 27. 1033
Schuhmacher Str.
— Prokowjewa 30. 1507
33. Kergalw 32. 1862
Kleine Kandauer Str.
39. Göschel 33. 1288
41. Apel 340. 2075
— Reymann 341. 2074
— Schnakenburg 23. 992
41. Herzenberg 263. 1837
41. Herzenberg 225. 1673
— Riga-Oreler B. 330. 2040
Tuckumer Bahn.
— Deider 258. 1789
43. Ballod 37. 1100
— Schnakenburg 23. 992
Irmlausche Str.
Mit. 2. Gr. 80. Hyp. VI.
53. Kohde 341. — —
55. Wezo 340. — —
— Okolo-Kulack 194. 1592
57. Tietz 181. 1214
59. Roschulauks 182. 1248
61. Rungis 337. — —
Querstraße.
63. Plaschmann 331. — —
65. 330. — —
67. 329. — —
69. Grünfeldt 328. — —
Appusensche Str.
——
Mit. 2. Gr. 64. Hyp. IV.
Schlocksche Str.
2. Wolfschmidt 82. 1045
Torfstr.
4. Dietrich 98. 1042
6. Dietrich 99. 993
8. Baum 101. 1041
10. Blumberg 102. 1040
12. Seibert und Schröder 103. 1034
Bolderaaer Bahn.
Mit. 2. Gr. 76. Hyp. IV.
14. Schröder 28. 1834
16. Schröder 29. 1032
— Schnakenburg 23. 992
Tuckumer Bahn.
18. Tebel 91. 1491
20. Kaminski 45. 1053
Sassenhöfsche Str.
22. Grünupp 44. —
24. Rewald 43. 1058
26. Hammer 197. 1567
28. Barda 42. 1086
Mit. 2. Gr. 76. Hyp. VI.
30. Hohheim 41. 141
32. Grauding 40. 454
Mit. 2. Gr. 76. Hyp. IV.
— Schnakenburg 23. 992
Irmlausche Str.
Mit. 2. Gr. 81. Hyp. VI.
38. Swirgsdin 38. 1363
40. Wohlfahrt 37. 1145
42. Saul 36. 1558
44. Antonowitsch 35. —
48. Spirge 33. 1616
50. Wezo 32. 1158
52. Grube 31. 1409

КАРЛЪ БАЛКЪ

54. Rohsit 30. —
52. Laßmann 29. 1402
58. Uhlmann 28. 1167
60. Smilten 27. —
62. Ducklau 26. —
— Gerardi 25. —
68. Grikke 24. 1071
Appusensche Str.

Mit. 2. Gr. 80. Hyp. VI.
— v. Dercks 31. 137
Solitüden-Str.

Mit. 2. Gr. 80. Hyp. VI.
— Jansohn 176. 1360

Kandauer Str., kl.

(Sassenhof.)

Mit. 2. Gr. 76. Hyp. IV.
Kandauer Str.
— Kergalw 32. 1862
4. Dittmer 31. 1493

Mit. 2. Gr. 76. Hyp. VI.
6. Wulf 175. 739
6a. Stahlberg 339. 1476

Mit. 2. Gr. 76. Hyp. IV.
8. Schwartz 207. 1691
10. Loßberg 199. 2039
12. Krupinsky 182. 1550
— Griesle 25. 1533
Annenhöfsche Str.
— Griesle 24. 2094
15. Preede 195. 1569
— Pladder 321. 1983
13. Sihpol 191. 1582
8. Kalning 183. 1547
10. Loßberg 192. —
12. Seemel 198. 1577

Mit. 2. Gr. 76. Hyp. VI.
— Swirbul 172. 741

———

Mit. 2. Gr. 76. Hyp. IV.
Kandauer Str.
— Göschel 33. 1288
— v. Krannhals 35. 1285
7. Ostwald u. Becker 34. 1260
9. Reimann 102. 1433

Mit. 2. Gr. 93. Hyp. VI.
— Saule 5. 1718

Kanonenstr.

Pet. 2. Gr. 28. Hyp. II.
Dorpater Str.
2. Schwartzhoff 102. 1036
4. Boehm 100. 1373
6. Boehm 99. 1037
8. Duse, Sikul u. Jakobsohn 98. 1035
Suworowstr.

———

Dorpater Str.
— Krone; Kasernen 32. —
Suworowstr.

Kapselstr.

(Schwartzenhof.)

Mit. 2. Gr. 59. Hyp. IV.
Taubenstr.
— Grünberg 39. 960
1. Wöhrmann 38. 959
3. Schreiber 148. 1461
3a. Frank 37. 970
5. Witte 36. 966
7. Wittmann 35. 964

— Hartmann und von Klot 45. 741
— do. 46. 740
— Olendski 47. 739
— Kempe 154. 1593
Schwartzenhöfsche Str.
— Awot 156. 1592
— Firth 149. 1583
15. Kadner 151. 1606
17. Kollan 210. 2029
15. A.-G. „Lux" 152. 1615
Zabelnsche Str.
— Görgens 182. 1731
— Zwetkow 223. 2119
21. Kruhming 216. 2088
23. Reymer 215. 2090
25. Rosewskaja 214. 2084
— Rosewskaja 204. 2083
— Auster 203. 2043
Dreylingstr.
27. von der Osten-Sacken 195. 2058
— Bataschkow 220. 2118
— Schwartzenhof 123. —
Margaretenstr.

———

Taubenstr.
— Hagensberger Schützen-Verein 31. 1314
2. Hellwig 139. 1313
4. Gail 33. 935
6. Hesse 34. 742
Schwartzenhöfsche Str.
— v. Günzel 167. 1665
— Meyer 178. 1721
— do. 179. 1722
Zabelnsche Str.
— Rehwald 188. 1883
— Hanke 226. 2147
— Vasen 224. 2120
— Pitzken 222. 2115
— Lit.-prakt. Bürger-Verbindung 212. 2122
Dreylingstr.
— Reinecke 218. 2107
— Hennig 219. 2108
— Schulinus 229. 2165
— Schulinus 231. 2164
— Stadt Riga 230. 2173
Margaretenstr.

Karlsbassin.

Mosk. 1. Gr. 4. Hyp. I.
Gogolstr.
— Städt. Anlagen 96. —
— St. Riga; verp. d. Bolderaaer Bahn 95. —
— Städt.Stapelpl. 116. —
— St. Riga; Standplatz f. Lastf. 115. —
— Städt. Stapelpl. 117. —
— do. do. 118. —
— do. do. 128. —
— do. do. 94. —
— do. do. 127. —
— Städt. Holzplatz 131. —
— Städt. Stapelpl. 129. —
— do. do. 126. —
— St. Riga; Pferdeställe 132. —
— Städt. Stapelpl. 120. —
— do. do. 130. —
— do. do. 133. —
Moskauer Str.

———

Gogolstr.
— Städt. Stapelpl. 101. —

Karlsstr.

Stadt 2. Gr. 5. Hyp. I.
Theater-Boul.
1. Antonowa 79. 688
3. v. Bötticher 78. 692

Stadt 1. Gr. 3. Hyp. I.
Königsstr.
5. Bloßfeldt 161. 860
7. Bloßfeldt und Poelchau 163. 858
Riesingstr.
9. Reymer 138. 837
Stallstr.
11. Zehder 88. 784
13. Bagg 87. 783
15. Pluhme 86. 782
17. Bienemann 85. 780
19. v. Pistohlkors 83. 786
21. 23. Rabinowitsch 80. 779
25. Wyssotzki 79. 778
27. St. Georg.-Hosp. 78. 777
Herrenstr.
29. Weisager und Witte 49. 776
31. Jordan 48. 775
Poststr.
33. Schmidt 47. 772
Dünamarkt.

———

Mosk. 1. Gr. 4. Hyp. I.
Marienstr.
— St. Riga; R.-Dr. Bahn verp. 97. —
— St. Riga; R.-Dr. Bahn verp. 98. 859
2. Bolderaaer Bahn 99. —
— do. 100. —
Moskauer Str.

Karolinenstr.

Pet. 2. Gr. 23. Hyp. II.
Charlottenstr.
— Rig. Bauges. 99. 348
— Flor, Unverhau, Werner u. A. 96. 349
Bäckereistr.
1. Rohde 87. 449
3. 5. Toll, Baron u. Kawaliotti 86. 451
7. 9. Erhardt 85. 452
11. Wilhelmsohn 84. 453
13. Hartwig 83. 546
15. Kaulin 82. 548
17. Rosmann 81. 547
Annenstr.
19. Kluge 71. 703
21. Terrin 72. 699
23. Sesnew 73. 694
Hilfsstr.
25. Wilenkin 11. 1594
27. 29. Lit.-prakt. Bürger-Verb. 9. 314
31. Lit.-prakt. Bürger-Verbindung 8. 317
33. Spitzbarth 7. 316
35. Gailit 5. 313
37. v. Stritzky 3. 293
39. Selting 1. 311
Nikolaistr.

———

Alexanderstr.
— Rig. Bauges. 98. 396
Bäckereistr.

2. Rig. Bauges. 59. 345
4. Wittberg 60. 344
6. Schickedanz 61. 343
8. 10. Janelsohn 62. 342
12. 12a. Baumann 63. 341
14. Neumann 64. 340
16. Kleeberg 65. 339
18. Wannag 66. 338
20. Robinson 67. 337
22. 24. Mülhens 69. 326
26. Volkmann 70. 448
28. Kochanski 41. 325
Hilfsstr.
30. Weinberg 12. 319
32. Adler 13. 439
34. Teleschnikowa 14. 318
— Erbe, Alt.-G. 24. 331
36. Huik 15. 1321
38. Sihlneek 17. 473
40. Selting 18. 474
42. Schmidt 19. 471
44. Ausing 20. 335
46. Rudsit 21. 328
Revaler Str.

Kartoffelstr.

(Seifenberg.)

Mit. 1. Gr. 73. Hyp. IV.
2. Laßmann 136. 1864
4. Bobrow 142. 1947
— Brutzer 135. 1878
Lehmstr.
1. Kläwin 21. 1877
— Hofmann 20. 457
— Bluhm 16. 1279
2a. Kolodsinski 131. 1831
— Weißberg 14. 1688
— Gilde 11. 515
— Pezin 10. 502
— Lihdak 9. 2008
— Baranow 8. 506
Kornstr.

———

4. Pehlnis 127. 1724
4a. Skadding 128. 1725
— Assar 24. 1298
Lehmstr.
3. Gromow 29. 499
3a. Torster 151. 1977
5. Torstensohn 125. 1661
7a. Kleeberg 124. 1660
9. Pultrock 119. 1624
7b. Alexejewa 120. 1625
— Städt. Baupl. 163. —
Kornstr.

Kasernenstr.

Pet. 2. Gr. 25. Hyp. II.
Hospitalstr.
— Zietemann 149. 1680
1. Buhmann 112. 505
3. 5. Petersohn 100. 506
— Münthal 152. 1684
— Gauer 153. 1683
Talstr.
7. Kramm 91. 522
— Fedorowa u. Sokolowa 90. 489
Bärenstr.
— Gemeinde der Gertrud-Kirche 89. 1323
Stintseestr.

———

Hospitalstr.
— Weesit 143. 1662
— Lutz 148. 1675

~ Riemer 141. 1677
~ Gersdorf 140. 1673
~ Riemer 139. 1672
~ Birk 138. 1657
~ Rominskaja 125. 487
Friedensstr.

Katharinendamm.

Stadt 2. Gr. 10. Hyp. I.
Stadt-Kanal.
~ Krone; Station „Riga-Ufer" 112. —

Pet. 1. Gr. 11. Hyp. II.
Elisabethstr.
~ Städt. Stapelpl. 9. —
~ Städt. Depotpl. 8. —
~ Städt. Mietshaus 4. 110
~ Krone; Station „Riga-Ufer" 151. —
~ Walter 2. 109
~ Döhring 1. 108

Pet. 3. Gr. 12. L. H.
Peterholmstr.
~ Jansohn-Schultz 49. II. 1560
(Hermelingshof.)
1a. Sappal 50. 321
1. Städt. Wohnh. 51. 337
3. Frobeen 53. 323
Teichstr.
5. Lapping 37. 296
7. Gutpelz 36. 318
9. Pleß 35. 314
Mastenstr.
11. Teewgal 34. 339
13. Thoebel 33. 327
15. Burkewitz 32. 303
17. Sirneek 31. 299
19. Brusbard 30. 301
(Möllershof.)
21. Trompowskaja 11. II. 44
L. H. 465
23. Tager 10. 468

Pet. 3. Gr. 12. Hyp. II.
25. Böhnken 9. —
Straße.
27. Helwig 121. 1521
29. Krating u. Alexejew 7. 48
29. dieselben 6. 49
31. Henning 5. 50
33. Green 4. 94
35. Rückwardt & Wagner 3. L.-H. 472
Elevatorbahn.
37. Oreler Bahn 2. 92
39. do. 1. 1417
Katkesekeldamm.

———

Stadt-Kanal.
Stadt 2. Gr. 10. Hyp. I.
~ St. Riga; Kanalufer 52. —
~ Geistl. Seminar 49. —
~ Städt. Anlagen 48. —
Elisabethstr.

Pet. 1. Gr. 11. Hyp. II.
~ Terentjew 12. 1
~ Städt. Bauplätze 11. —
Straße.
~ Städt. Bauplätze 10. —
Katharinenstr.

Pet. 3. Gr. 12. Hyp. II.
Peterholmstr.
2. Ausin 113. 1362

Pet. 3. Gr. 12. L. H.
(Hermelingshof.)
4. Buttuls 56. 324
6. 8. Siehle 71. 295
Milchstr.
— Struberg 90. 343
10. St. Riga; (Hof Hermelingshof) 91. —
12. Kickert 92. II. 96
L. H. 347
14. Meyer 93. 306
16. Döhring 94. 292
(Möllershof.)
18. Walter 95. II. 53
L. H. 473
20. 20a. Smirnow 96. II. 52.
L. H. 469
22. Mandel 97. II. 95
L. H. 466. 467
24. Mandelberg 98. II. 46
L. H. 471
26. Mandelberg 99. II. 51
Elevatorbahn.
28. Schwandis 100. 475
Piehlenhöfsche Str.
30. Pohpe 105. 474
Katkesekeldamm.

Katharinenstr.

Pet. 1. Gr. 11. Hyp. II.
2a. St. Riga; Kaiserl. Garten 39. —
2. 4. 6. Landau 40. 42
8. Landau 41. 41
10. Meslin 42. 40
14. 16. Lewitas 43. 38
18. Lewitas 44. 39
20. Lewitas 43. 38
Peterholmsche Str.

Kathol. Ausfahrt.

Stadt 1. Gr. 8. Hyp. I.
Schloßstr.
2. Balkin 14. 46
4. Rig. Kaufmänn. Verein 12. 43
Bremerstr.
— Städt. Stapelpl. 10. —
Dünaufer.

Schloßstr.
— Katholische Kirche 4. —
— Städt. Stapelplatz 5. —
Dünaufer.

Katholische Str.

Mosk. 2. Gr. 31. Hyp. III.
Gertrudstr.
— Sokolow 83. 1375
1. Rauthe 84. 1373
3. Greisin 85. 1372
5. Müller 86. 1371
7. Altberg 87. 1370
9. Bjelogrudow u. andere 88. 1366
Polotzker Str.

Mosk. 1. Gr. 39. Hyp. III.
Oreler Bahn.
11. Oreler Bahn 1. 1186
— Oreler Bahn 153. 1364
13. Andrussow 2. 1294
15. Riedel 3. 1637
15a. Welikanow und Morosow 4. 2036
17. Morosow 5. 1638
Kleine Palissadenstr.

19. St. Riga; öffentl. Garten 17. —
21. Adm. d. kath. Krankenhauses 34. 955
23. do. 35. 2389
Jakobstädtische Str.
25. Altgl. Kirchhof 102. —
27. Allerheil.-Kirche 156. —
27a. do. 116. 954
Twersche Str.
29. Bjalawina 117. 2400
31. Sußlow 134. 946
Jaroslawsche Str.
33. Karklit 135. 944
— Berkowitz 136. 945
Moskauer Str.

———

Mosk. 2. Gr. 31. Hyp. III.
Gertrudstr.
2. Seiler 82. 1143
— Kriegsmann 53. 798
Polotzker Str.

Mosk. 1. Gr. 40. Hyp. III.
— Oreler Bahn 102. 801
Oreler Bahn.
— Oreler Bahn 103. 1292
4. Alexejew 51. 1196
do. 52. 1576
6. Barisow 53. —
8. Wlasiow 54. 1360
10. Spar- u. Leihkasse Rig. Handw. 55. 1359
Kleine Palissadenstr.

Mosk. 1. Gr. 39. Hyp. III.
— Roschonok 48. 1636
12. Stwolonsky 47. 1072
14. Allerheiligen-Kirche (Kirchenhaus) 46. 1029
16. Schirajewa 45. 1027
18. Potrowa 44. 1028
20. Dementjew u. A. 43. 1190
22. Karmann 42. 1034
24. Abramowitsch 41. 1033
26. Lahzis 40. 1900
28. Widomsky 39. 1002
30. Leepin 37. 1000
32. Remnew 36. 993
Jakobstädtische Str.
34. Lasdin 67. 1080
36. Ströhm 101. 1297
38. Semenow 100. 997
40. Laurentz 99. 1444
42. Preimann 98. 1520
44. Radionowa 97. 996
46. Witin 96. 1019
48. 50. Witin 94. 995
52. Römisch.-Kathol. Kirche 93. 2395
54. Schurgin 92. 994
56. Berkowitz 91. 980
58. Leelautz 90. 975
60. Sorokin 89. 1446
— Sußlow 88. 956
Sadownikowstr.

Mosk. 1. Gr. 43. Hyp. III.
— Pokrow 112. 964
62. Jakowlew 113. 966
64. Rudakas 114. 967
— Pankowa 115. 961
Moskauer Str.

Katkesekel-Damm.

Pet. 3. Gr. 12. Hyp. II.
Katharinendamm.
— Oreler Bahn 1. 1417
Möllershöfscher Graben.

———

Piehlenhöfsche Str.
— Pohpe 105. L. H. 474
— Georgen-Hosp.; Uferfläche 101. —
Klein-Wegesacksholm.

Kaufstr.

Stadt 1. Gr. 7. Hyp. I.
Scheunenstr.
1. Dahlfeld u. Zimmermann 86. 253
3. Dahlfeld 85. 227
5. 7. Mentzendorff 84. 254
9. Jaksch 82. 256
do. 81. 261
11. 13. Brunnert 79. 259
15. Hausmann und Schneider 78. 258
17. Bruhns 77. 257
Kramerstr.
Jungfernstr.
— St. Riga; ehem. Rathaus 128. 1027
Rathausplatz.

———

Scheunenstr.
2. Maximow 88. 262
4. Dettmann 89. 263
6. Thomse u. Frobeen 92. 264
8. Andreas 93. 265
10. Witt 94. 266
12. Chertek 95. 267
14. Kerkovius 96. 268
16. Austrin 97. 269
18. Skribanowitz 98. 270
20. Mosebach 99. 271
Kleine Jungfernstr.
22. Godin 114. 377
24. Böhnke'sches Familienlegat 112. 272
Kalkstr.

Kaugernsche Str.

(Alter Lagerplatz.)

Mit. 2. Gr. 75. Hyp. VI.
Kalnezeemsche Str.
— Baumann 101. 399
1. Grajewskaja 110. 459
3. Pohge 112. 515
5. Mitzkewitsch 113. 465
7. Sichmann 122. 726
9. Siewert 123. 749
— Schmidt 175. 1085
Straße.
— Schmidt 176. 1085
11. Lippe, al. Stein 159. 966
13. Immerich 158. 964
15. Wihtol 157. 965
— v. Wöhrmann 233. 1599
— v. Wöhrmann 156. 963
— Lehnert 124. 750
Krusenhöfsche Str.

———

Kalnezeemsche Str.
— Behrsin 94. 330
— Sellier & Bellot 14. 132
2. Jaungail 121. 723
— Jürgensohn 173. 1063
4. Lahne 120. 722
6. Dsiengel 115. 503
8. Karlsohn 114. 493
10. Pulks 111. 486
Krusenhöfsche Str.

Kaukasische Str.

Monrepos.

B.O.B. Gr. 86. Nr. 14. Hyp. V.

Palmstr.

Private Gr.-Nr.

— Behrsing 26
1. Herzberg 27
3. Mehlenberg 28
5. Behrsin 29
7. Romich 30
9. Wihtol 31
11. Jurka 32
13. Kleinberg 33
15. Koslowski 34
17. Apsit 35

Jutestr.

КАРЛЪ БАЛКЪ

Palmstr.

Private Gr.-Nr.

— Smirnow 14
2. Weinberg 15
4. Kreißler 16
6. Wittkowsky 17
8. Garjahn 18
10. Kreitus 19
12. Sprohge 20
14. Faleum 21
16. Terpilowski 22
18. Laur 23

Jutestr.

Keckausche Str.

(Seifenberg.)

Mit. 1. Gr. 52. Hyp. IV.

Bauskesche Str.

— Bukult 22. 508

Seifenstr.

Mit. 1. Gr. 73. Hyp. IV.

— Ufers 7. 1803

Kornstr.

— Städt. Bauplätze 164. —
— Chaikin 42. 2148
— Gudenas 41. 483

Vogelstr.

Mit. 1. Gr. 52. Hyp. IV.

Bauskesche Str.

— Melchior 124. 1854
— Weinberg 24. 501
— Jasjunas 123. 1890
— Mikkelis, gen. Lisowsky 122. 1891

Kornstr.

Mit. 1. Gr. 73. Hyp. IV.

1. Lepse 153. 2037
— Berg u. Blumenbach 43. 1992
— Städt.Bauplätze 165. —
— Frischenfeldt 154. 1995
— Frischenfeldt 45. 1316
— Städt.Bauplätze 168. —

Vogelstr.

Kemmernsche Str.

Mit. 2. Gr. 76. Hyp. VI.

Wolgundsche Str.

1. Awotin 57. 122
3. Freymann 58. 408
5. Awoting 92. 334
7. Malwes 93. 333
9. Malwes 94. 331
11a. Schkilling 95. 332
11. Birkenberg 97. 349
— Abolting 98. 336

Kalnezeemsche Str.

Wolgundsche Str.

— Dulping 329. 1370
4. Orlowsky 326. —
6. Orlowsky 56. 128
8. Smurge 325. 1275
10. Barback 328. 1369
12. Skuiskuber 96. 365

Kalnezeemsche Str.

Kettler Str.

B. O. B. Gr. 84. Hyp. V.

Plettenbergstr.

— Gesinde Maile 15. —

Straße.

— Annenhof; Baugeſ. Struktor 9. 111
— Weitemeyer 80. 848
— Annenhof; Baugeſ. Struktor 9. 111
— 63. —
— 57. —

Lüneburger Str.

— Agthe 21. 757

Hamburger Str.

— v. Büngner 52. 829
— v. Büngner 51. 828

Samsonstr.

— v. Salzmann 73. 873
— Scheffel 96. 928
— v. Büngner 65. 831

Tilsiter Str.

Stockholmer Str.

— Meyershof, Baugesellschaft 10. 110

Kaiserwald.

B. O. B. Gr. 90. Hyp. V.

— Krone; Kriegsministerium 11. 1022

B. O. B. Gr. 84. Hyp. V.

Plettenbergstr.

— Gesinde Maile 15. —
— Annenhof; Baugeſ. Struktor 9. 111
— 57. —

Elbinger Str.

— Luberg 89. 991

Stettiner Str.

— Agthe 62. 802
— Agthe 50. 803
— Vielrose 22. 732
— Ptaschnikow 109. 1058
— Petschke 72. 1130
— Witte 37. 735
— v. Büngner 64. 830

Stralsunder Str.

— Meyershof; Baugeſ. 10. 110

Kaiserwald.

Kiefernstr.

Pet. 3. Gr. 16. Hyp. II.

Brückenstr.

1. 3. Worobjew 93. 1197
5. 7. Kaschok 92. 1378
9. Kuhlmann 91. 1451
13. Pikrauzki 90. 1203
— Ernstein 136. 1622

Simonstr.

Pet. 3. Gr. 17. Hyp. II.

— Chariton 10. 1564
— Nather 11. 1565

Promenadenstr.

Pet. 3. Gr. 16. Hyp. II.

Brückenstr.

2. Gaumann 95. 1155
— Eglit 96. 1431
4. Klawing 97. 1160
6. 8. Schurdan 98. 1189
10. Goldstein 99. 1187
12. Rudsit 101. 1361

Simonstr.

Pet. 3. Gr. 17. Hyp. II.

— Henkel 12. 1180
14. Panberg 13. 1531
16. Labrenz 14. 1198

Promenadenstr.

Kiewsche Str.

Mosk. 4. Gr. 48. Hyp. III.

Kojenholmsche Str.

— Brinkmann und Lugge 34. 1871
— do. 86. 2154
— do. 87. 2155

Charkower Str.

— Städt.Baugrund 109. —
— Brinkmann 103. 2329

Moskauer Str.

Kojenholmsche Str.

— Brinkmann und Lugge 32. 1870
— St. Riga; Pferdemarkt 39. —

Moskauer Str.

Kirchenstr.

Pet. 1. Gr. 20. Hyp. II.

Elisabethstr.

1. 3. v. Grote 140. 250
5. Sawitzky 138. 251
7. Zietemann 137. 209

Mühlenstr.

9. 11. Lobach 106. 210
13. Kieseritzky und Teubner 105. 203
15. Arzichowski 104. 244
17. Dulckeit 103. 243
19. Busch 102. 199
21. 23. Busch 100. 236

Romanowstr.

25. Thomse 74. 198
27. 29. Hummel 75. 197
31. Riebensahm 76. 194

Gertrudstr.

— Sommer 45. 192
33. Kleingarn 44. 193
35. Butuls 43. 259
37. Pasnikow 39. 266

Säulenstr.

— Hofmann 19. 271
39. Hofmann 20. 184
41. Plaht 14. 272
43. Plaht 13. 564
45. Saizew 12. 1467

Ritterstr.

Elisabethstr.

2. Graf Mellin 141. 249
4. Armitstead 142. 248
4a. Groß 143. 208

Mühlenstr.

6. Pehsis 96. 207
8. v. Schwech 97. 242
10. 12. Tatter und Schummer 99. 200
— v. Pickardt 93. 421
14. Plawneek 86. 235

Romanowstr.

16. Wittram 85. 234
18. v. Hirschheydt 82. 196
20. Hilweg 81. 475
22. Aull 80. 565
— Tupikow 78. 413

Gertrudstr.

— Baugesellsch. 35. 412
24. Petersohn 36. 268
26. Wecker 37. 267
28. Brieger 30. 567

Säulenstr.

— Hammer 29. 407
— Kahnt u. Kühndorf 27. 405
30. Walther 21. 273
32. 34. Petersohn 22. 270
36. Ott 23. 401

Ritterstr.

Kirchhofstr.

(Thorensberg.)

Mit. 1. Gr. 54. Hyp. IV.

Mitauer Chaussée.

1. Thorensberger Kirchhof 45. —
— Luther-Kirche 44. 1402
3. do. 43. 317

Mit. 1. Gr. 55. Hyp. IV.

Mitauer Bahn.

Grobinsche Str.

5. Krewitzky 13. 298
7. Hensenstein 14. 292
9. Wackerfeldt 15. 291
11. Skrinnikow 16. 293
13. Raßmus 17. 282

Altonaer Str.

Mit. 1. Gr. 54. Hyp. IV.

Mitauer Chaussée.

— Feldmann 46. 2192
2. Vierecke u. Leutke 47. 308
4. Ferda 49. 304
6. Ferda 50. 303
8. Kristophsohn 51. 321
10. Lange 52. 322
12. Maike 53. 2106
14. Ahrens 54. 1490
16. Agthe 55. 320
18. Lapinsky 56. 324
20. Johannsohn 57. 325

Heinrichstr.

Mit. 1. Gr. 55. Hyp. IV.

Mitauer Bahn.

22. Taube 32. 1325
24. Agthe u. Huhn 31. 299
26. Raiskum 30. 296
28. v. Budkowsky 29. 1271
30. Berg 28. 300

Altonaer Str.

Kischinewsche Str.

Mosk. 4. Gr. 72. Hyp. V.

Moskauer Str.

— Blau 106. 36
1. Alber 105. —
— B. Leinen-M.-K. 97. —

3. do. 109. —
— do. 176. 859
— Kalnin 177. 862
Straße.
— Dukka 178. 861
5. Schiel 140. 388
— Blumberg 122. 180
Woronesher Str.
— Krischkewitsch 118. —
7. Dselskaln 117. 24
13. Ankerneekenamt 116. 178
Dünaufer.
———
Moskauer Str.
2. B. Leinen-M.-K. 97. 37
— do. 98. 34
4. do. 104. 33
Baltische Str.
6. do. 110. 29
8. Purring und Christewitsch 121. 28
10. Christewitsch 120. 27
12. Kasack 119. 26
— Kusnezow 115. 22
— do. 114. 20
— Sprohge 113. 839
Dünaufer.

Klingerstr.

(Schwartzenhof.)
Mit. 2. Gr. 61. Hyp. IV.
Dünamündesche Str.
— Eiche 164. 2150
— Eiche 33. 782
Goldinger Str.
———
Dünamündesche Str.
2. Jansohn 34. 851
— St. Riga; Wohngebäude 159. 2105
Hamann-Str.
— Pohne 140. 1749
Goldinger Str.

Klosterstr.

Stadt 1. Gr. 8. Hyp. I.
Schloßplatz.
1. Klüßmann 53. 69
Arsenalstr.
3. Brakmann 69. 75
5. Ohsoling 68. 76
7. Armitstead 67. 77
9. v. Bötticher 66. 78
11. Kiwull 65. 79
13. 15. Ruetz 61. 71
17. Alexei-Kirche 58. —
19. Alexei-Kirche 57. 82
21. Livl. Ritterschaft 56. 83
Jakobsstr.
———
Kleine Schloßstr.
2. Bischofsstuhl 70. —
4. Alexei-Kirchenh. 71. —
Straße.
— Jakobi-Kirche 73. —
— Stadt Riga; Wohnhaus 75. 85
Jakobsstr.

Klüverstr.

Mit. 1. Gr. 49. Hyp. IV.
Trinitatisstr.
— Söge 144. 1663
— Upit 53. 57
Grabenstr.
———
Trinitatisstr.
— Jurewitz 54. 56
Grabenstr.

Klüversholmsche Ufer-Str.

Mit. 1. Gr. 49. Hyp. IV.
Eisenbahnbrücke.
2. 4. Paramonow 109. 1
— Reck 108. 3
— Paramonow 107. 4
Steinstr.
— Städt. Bauplatz 85. —
Schoonerstr.
— Städt. Teehaus 156. —
— Städt. Stapelpl. 148. —
Damm AB.
———
Eisenbahnbrücke.
— 151. —
Pontonbrücke.
— St. Riga; Brückenhäuschen 150. —
— Städt. Stapelpl. 149. —
Damm AB.
— 152. —
— St. Riga; Anlegesteg d. Arensburger Schiffe 153. —
Durchbruch.

Kölner Str.

V. O. V. Gr. 84. Hyp. V.
Kettlerstr.
— Baugef. Struktor 9. 111
— 57. —
— Rig. Baugef. 10. 110
V. O. V. Gr. 94. Hyp. V.
— 2. —
— 3. —
Wisby-Prospekt.
———
Kettlerstr.
— 57. —
Memeler Str.
— Rig. Baugef. 10. 110
— Pander 133. 1090
— Pander 132. 1084
Stralsunder Str.
— v. Tideböhl 131. 1077
— v. Tideböhl 130. 1080
V. O. V. Gr. 94. Hyp. V.
— 4. —
Wisby-Prospekt.

Königsstr.

Stadt 1. Gr. 2. Hyp. I.
Kalkstr.
1. Dritte Ges. geg. Kredits (Russ. Klub „Улей") 72. 473
3. Aull 71. 472
5. Stadtamtsgebäude 68. 471
7. do. 62. 470
Malerstr.
9. Braun 61. 469
11. Herrnberger 57. 468
13. Gablenz 56. 467
15. Ruttakas 51. 466
17. Hartmann 50. 530
Theaterstr.
19. Bloßfeldt 49. 465
21. Molien 48. 464
23. Pfab 47. 463
25. Hartmann 44. 461
27. Oek. Ges. lett. Landw. 42. 460
29. Krone (Speicher) 41. —
Weberstr.

Stadt 1. Gr. 3. Hyp. I.
31. Giese u. Kadner 148. 862
33. Kuntze 150. 861
35. Krause 151. 853
37. Löwensohn 152. 846
39. Torno 153. 852
41. Bienemann 154. 851
43. Metz 155. 850
45. Feitelsohn 157. 849
47. Handelshaus „Paul Boehm" 158. 854
49. dass. 159. 855
51. Silbert 160. 856
53. Bloßfeldt 161. 860
Karlsstr.
———
Stadt 1. Gr. 2. Hyp. I.
Kalkstr.
2. Anspach 13. 515
4. Gesellsch. d. Musse 14. 474
6. Popp 15. 475
8. Russ. Spar- u. Vorschußkasse 16. 476
Malerstr.
10. Kentz 18. 500
12. Gaethgens, Baron Wolff u. Baron Hoyningen-Huene 19. 477
Böttcherstr.
14. Schwenn 29. 478
— do. 30. 479
16. Sonn 31. 480
Theaterstr.
18. Rublis, gen. Rubel 32. 481
20. Seegrün 35. 482
Kleine Wallstr.
22. Oek. Ges. f. Handel u. Gewerbe 37. 484
24. dies. 38. 485
26. dies. 39. 486
28. dies. 40. 487
Wallstr.

Weberstr.
Stadt 2. Gr. 5. Hyp. I.
30. Gewerbeverein 75. 885
32. v. Bötticher 78. 692
Karlsstr.

Königsstr., kl.

Stadt 1. Gr. 6. Hyp. I.
— v. Lieven 110. 169
Kleine Sandstr.
— Beckmann 102. 341
Pferdestr.
1. v. Bidder 72. 361
3. v. Bötticher 73. 360
7. Sablotzky 74. 359
9. Schwartz 75. 358
11. Felser u. Küster 76. 357
13. Kumin 77. 356
15. Kumin 78. 355
17. Sack 65. 354
19. Sukki 64. 353
Kalkstr.
———
2. Fitzner 109. 173
— Pawlow 111. 172
— Bertels 112. 170
Kleine Sandstr.
— Lange 100. 289
4. Rubloff 101. 342
— Ehmsen 98. 343
Pferdestr.
6. 8. Stadt-Spark. 83. 350
10. Maskowski 82. 351
12. 14. Alichanow 81. 281
16. Bahrs 79. 280
Kalkstr.

Kohlenstr.

(Kiepenholm.)
Mit. 2. Gr. 62. Hyp. IV.
Ballastdamm.
— Ohsoling 58. 1337
1. 3. Semenow 57. 125
— Sehl 56. 127
— Jansohn 55. 1327
Möwenstr.
— Perwow 37. 129
— Jansohn 36. 130
— Ohsoling 35. 1320
Ankerstr.
— Boehm 34. 169
— Boehm 33. 1814
Gypsstr.
— Narring 9. 1193
— Gericke 8. 1195
— Gericke 7. 1194
Netzstr.
— Gericke 6. 1204
Lotsenstr.
———
Ballastdamm.
2a. Willemsohn 59. 1915
2. Silling 54. 126
4. Silin 53. 1542
6. Semenow 52. 128
— Semenow 51. 154
Möwenstr.
8. 10. Betling 38. 133
12. Strasdin 39. 132
14. Zelming 41. 131
Ankerstr.
16. 16a. Ohsoling 31. 146
— Städt. Bauplatz 131. —
18. Narring 32. 139
Gypsstr.
20. Silwinsky 10. 1871
22. Alksne 11. 171
24. Eichmann 12. 1711
26. Ohsoling 111. 1838
28. Ohsoling 112. 1839
Netzstr.
30. Willemsohn 120. 1938
36a. Reinberg 119. 1954
36. Grundberg 118. 1929
— v. Braunschweig 96. 1431
Lotsenstr.

Kojenholmsche Str.

Mosk. 4. Gr. 48. Hyp. III.
Thomasstr.
1. 5. Michelsohn 25. 1864
3. Michelsohn 26. 1865
7. Michelsohn 27. 1866
9. v. Buengner 28. 1888
L. H. 403
— Städt. Stapelpl. 29. 2348
11. Kulikowsky 30. 1867
L. H. 402
13. Johnsohn 31. 1868
15. Brinkmann und Lugge 32. 1870
L. H. 406

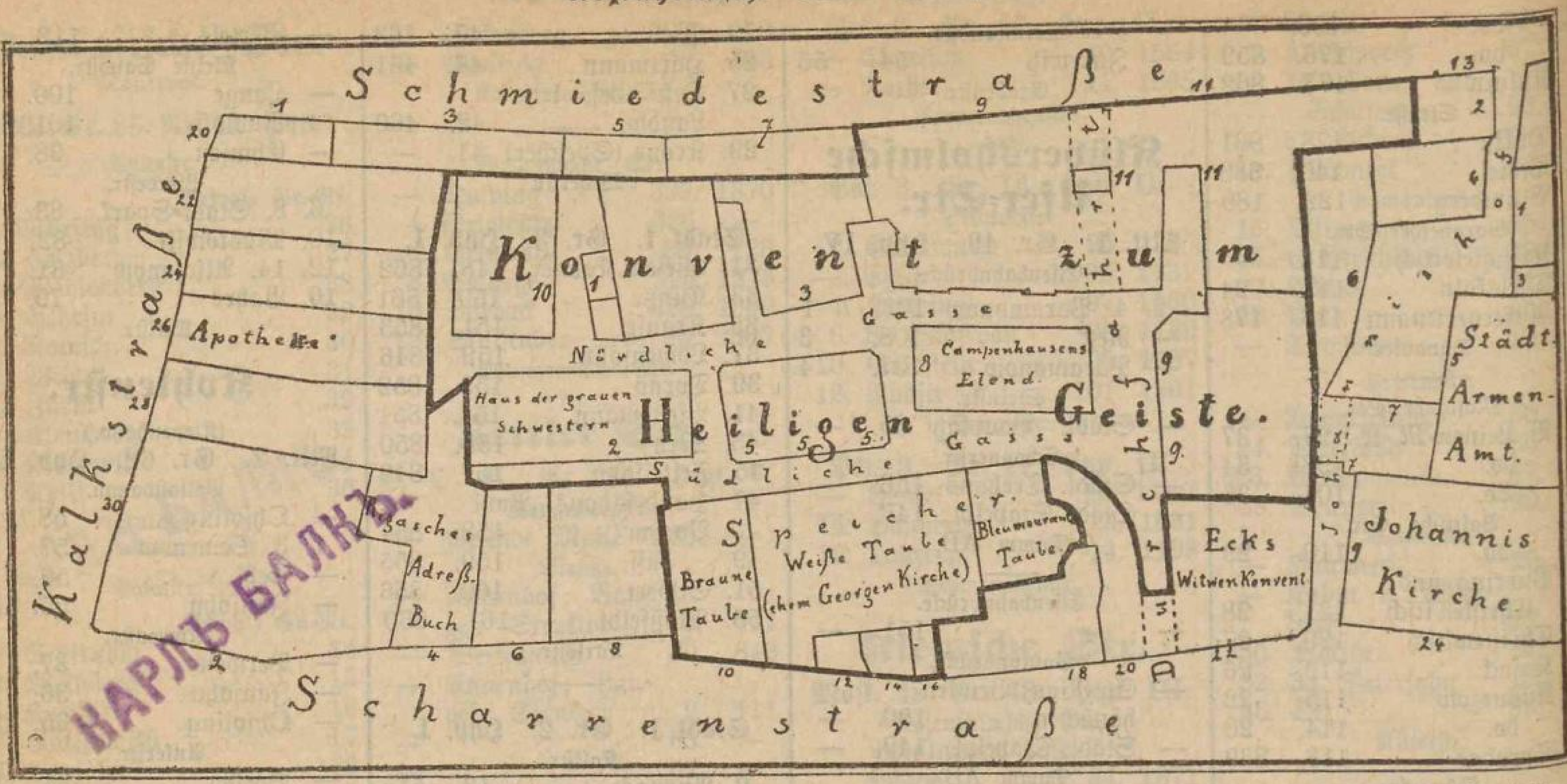

Kiewsche Str.
17. Brinkmann und Lugge 34. 1871
19. Budde 35. 1873
L. H. 404
Straße.
19a. Diedrichsohn 97. 2267
21. Lugge 37. 1874
23. Diedrichsohn 38. 1883
25. do. 99. 2263
— do. 100. 2264
— do. 101. 2265
Friedrichsstr.
— St. Riga; (Wagenpark d. Straßenbahn) 95. —
— Städt. Stapelpl. 65. —
25. Braun 64. 1881
27. Braun 70. 1051
— do. 71. 1898
Krüdeners Damm.
———
Uferstr.
— Städt.Stapelpl. 132. —
— Städt. Stapelpl. 50. —
Stapelstr.
— Brinkmann und Lugge 89. 2195
— do. 49. 1872
2. St. Riga; Kosenholmscher Garten 47. —
— Dombrowsky 42. 1875
Friedrichsstr.
4. Dombrowsky 53. 1878
L. H. 408
6. Riedel 54. 1880
L. H. 405
— Tautenhahn 55. 2323
— Krause 56. L. H. 407
Straße.
8. Leepin 57. 1885
10. Michelsohn 61. 1884
12. Braun 62. 1886
— do. 63. 2023
Stapelstr.
12. Braun 76. 1606
Krüdeners Damm.

Kommunikationsstr.

(Thorensberg.)

Mit. 1. Gr. 54. Hyp. IV.

Mitauer Chaussée.
1. Hackelberg 20. 1376
3. Böttcher 19. 228
— Hjordt 18. 229
Alte Mitauer Str.
———
Mitauer Chaussée.
— Saizewa 70. 309
— Jauch 71. 226
Alte Mitauer Str.

Konradstr.

(Thorensberg.)

Mit. 1. Gr. 53. Hyp. IV.

Windstr.
— Alp 8. 189
1. Pehls-Feldmann 9. 1197
3. Matzsohn, Rudolph u. A. 11. 236
5. Letzky 12. 234
— Eickert 13. 230
— 160. —
9. v. Budberg 159. 1765
11. Ferling 148. 1697
Windstr.
———
Windstr.
— v. Schlippe 44. 191
2. Gulbe 43. 194
4. Butkewitsch 42. 195
6. Draeger 41. 193
8. Birsing 149. 1658
10. Ungailo 144. 1554
12. Latonas 143. 1553
14. Grünin 135. 1432
16. Janowitz 133. 1415
— Leelauz 39. 201
Windstr.

Konstantinstr.

Stadt 2. Gr. 10. Hyp. I.

Puschkin-Boulevard.
— St. Riga, Baupl. 57. —
Peterpaulsstr.
— Städt. Anlagen 111. —
— St. Riga; Kraft-Station d. Straßenbahn 102. —
— Städt. Baugrund 55. —
Zollhafen.
———
Puschkin-Boulevard.
— Stadt-Anlagen 56. —
Peterpaulsstr.
— St. Riga; Elektrische Station 53. —
Zollhafen.

Konsulstr.

(Sassenhof.)

Mit. 2. Gr. 64. Hyp. IV.

Schlocksche Str.
1. Silling 76. 1074
1a. Lutz 171. 1975
2. Schickli u. Lutz 75. 1367
3. Maurit 74. 1475
4. Pinkul 73. 1264
5. 6. Ulrich 72. 1439
— Landsberg 70. 1276
Schreiberstr.
— **Kath. Kirchenhaus** 61. 1066
7. Mosebach 62. 1014
8. Zeplinski 63. 1934
Torfstr.
— Ewald 54. 1474
— Suksne 53. 1469
Gartenstr.
———
Schlocksche Str.
— v. Sengbusch 69. 1000
— v. Sengbusch 68. 1001
— Plahms 64. 1497
Gartenstr.

Kontorstr.

(Lindenruhe.)

Mit. 1. Gr. 83. Hyp. VI.

Private Gr.-Nr.
— Gut Lindenruhe 39

Mit. 2. Gr. 75. Hyp. VI.

(Alter Lagerplatz.)
— v. Rautenfeld 92. 54
— v. Rautenfeld 91. 48
Mesothensche Str.

Konvent z. Heiligen Geiste.

Stadt 1. Gr. 2. Hyp. I.

Eingang von der Schmiedestr.
9. Wohngebäude 104. 568
11. do. 105. 567
Eingang von der Scharrenstr.
10. Braune Taube 87. 1031
12. — 82 58
14. — 83. 581
16. Weiße Taube 87. 1031
Eingang von der nördlichen Gasse des Hofes:
1. Wohnhaus 87. 1031
3. do. 87. 1031
10. do. 87. 1031
11. do. 87. 1031
Eingang von der südlichen Gasse des Hofes:
2. GraueSchwestern 87. 1031
5. Wohnhaus 87. 1031
8. Campenhausens Elend 87. 1031
— Bleumer. Taube 87. 1031
— Weiße Taube 87. 1031
— Braune Taube 87. 1031
Eingang von der Durchfahrt.
9. Wohnhaus 87. 1031
11. do. 87. 1031

Kornstr.

(Seifenberg.)

Mit. 1. Gr. 52. Hyp. IV.

Drosselstr.
— Mikkelis, gen. Lisowsky 122. 189
Mit. 1. Gr. 73. Hyp. IV.
Keckausche Str.
— Ufers 7. 180
Vogelstr.
— Baranow 8. 50
— Städt. Baupl. 163. —
12. Jansohn 134. 185
14. Purmal 30. 49
Lehmstr.

— Dubowsky 28. —
— Paplinski 27. 1884
— Städt. Baupl. 160. —

Mit. 1. Gr. 79. Hyp. VI.
(Ebelshof.)
— Seetnek 184. 1178
2. Grewen 183. 1090
— Trusle 182. 1276
Ebelshöffche Str.
— 172. —
— Keßner 171. 1153
Ebelshöffcher Weg.

Mit. 1. Gr. 73. Hyp. IV.
Drosselstr.
— Berg u. Blumenbach 43. 1992
— Lepse 153. 2037
Keckausche Str.
— Städt. Baupl. 164. —
— Gedrowitsch 186. 2092
Vogelstr.
16. Petersohn 32. 1728
— Städt. Baupl. 162. —
15. Pawlowa 31. 496
— Städt. Baupl. 161. —

Mit. 1. Gr. 79. Hyp. VI.
— Sdanowskaja 250. 1538
— Grschelakowsky 206. 1537
Reimershöffche Str.
— Wiegant 186. 1169
Ebelshöffche Str.

Kosakenstr.

Mosk. 1. Gr. 40. Hyp. III.
Oreler Bahn.
— Riga-Orel. B. 110. 777
1. Purgail 26. 778
3. 5. St. Riga; Quartieramt 24. 772
— Russ.-Wohlt.-Ges. 21. —
Romanowstr.

Oreler Bahn.
— Riga-Oreler B. 109. —
— do. do. 108. —
2. Jürgensohn 27. 773
Rodenburgsche Str.
4. Stadt-Elem.-Sch. 28. 774
— Jüd. Aufkl.-Ges. 121. 2425
— Kluga 30. 1176
Romanowstr.

Kostromasche Str.

Mosk. 4. Gr. 46. Hyp. III.
Tulasche Str.
— Tschajewsky 55. 2125
1. Walter 56. 2101
3. Jegorow 57. 2000
5. Iwanow 58. 1385
— Greschin 59. 1379
Kalugasche Str.
— Selionow 75. 1963
7. Karmasinas 73. 2129
9. Mikkelsohn 72. 1423
11. Sadkowski 135. 2290
13. Städt. Baugrund 137. —
Löwenstr.

Tulasche Str.
2. Gaidukas 82. 1301
4. Schipkowsky 81. 1304
6. Wassiljew 80. 2296
8. Kalendro 79. 1361
10. Poschello 78. 2100
— Nikolajew 76. 1336
Theestr.
12. Ebr. Beerdig.-Kasse 91. 1407
— Große Synagoge 93. 2226
Löwenstr.

Kownosche Str.

(Nordeckshof.)

Mit. 2. Gr. 67. Hyp. VI.
Essenhöffche Str.
1. Bugrow 111. 235
3. Rettig 112. 371
5. Abbol 105. 570
7. Wannag 104. 533
— Suhbau 106. 712
Holzstr.
9. Neudorf 85. 838
— Marzinkewitsch 202. 1673
— Freymannthal 87. 713
Lange Str.
— Sihle 29. 587
— Warakois 28. 607
15. Markus 27. 367
— Anting 26. 562
— Behrsin 25. 575
Zementstr.
— Tschikste 12. 535
— Behrsing 7. 596

Hofesstr.
— Liekert 175. 961
— Bunte 115. 293
2a. Kanep 174. 943
2. Marga 199. 1628
Griwasche Str.
— Krastin 99. 1151
4. Skuje 100. 308
6. Jacobsohn 101. 619
6a. Uppit 102. 552
Holzstr.
8. Schönhoff 90. 545
10. Kanep 89. 560
12. Rutke 88. 524
Lange Str.
14. Rehberg 20. 554
16. Kruhming 21. 556
18. Reim 22. —
— do. 23. —
20. Zwetkow 183. 1289
Zementstr.
— Kulme 13. 580
22. Briwul 6. 385

Kramerstr.

Stadt 1. Gr. 7. Hyp. I.
Kaufstr.
1. Bruhns 77. 257
Rosenstr.
3. Siegfried 76. 252
Neustr.

Jungfernstr.
2. Mitschke 115. 248
4. Kalning 116. 249
6. Hautau 117. 250
8. Thonagel 118. 251
10. Neuburg 119. 238
Neustr.

Kranichstr.

Mosk. 4. Gr. 47. Hyp. III.
Moskauer Str.
— A.-G. „Knochenmühle“ 117. 1599
1. do. 118. 1799
— Jawoisch 119. 2027
3. Biering 121. 1821
5. Miesen 122. 2394
Lettenstr.

Mosk. 4. Gr. 72. Hyp. V.
(Dreylingsbusch.)
— Keß 157. 585
7. Schulte 29. 575
9. Krischjansohn 144. 456
Ehstenstr.

Mosk. 4. Gr. 47. Hyp. III.
Moskauer Str.
2. 4. A.-G. Knochenmühle 128. 1600
Lettenstr.

Mosk. 4. Gr. 72. Hyp. V.
(Dreylingsbusch.)
6. A.-G. „Knochenmühle“ 30. 646
Livenstr.
8. Baltschunas 24. 350
— Siwtin 25. 138
Ehstenstr.

Krebsstr.

Pet. 3. Gr. 12. L. H.
Mastenstr.
1. Skujen 24. 350
3. Tewgal 23. 358
5. do. 22. 354
7. Behrsing 21. 333
9. 11. Ranka 19. 346
13. Kerkovius 18. 334
15. Vogel 15. 1455
17. Ballod 16. 342
19. Zibeneek 47. 342
21. Bisseneek 17. 340
23. Teewgal 14. 362

Mastenstr.
— Skujin 25. 350
2. Rimsche 26. 345
4. Herzmann 27. 328
6. Ohsoling 28. 335
8. Sirneek 31. 299
10. Butkis 29. 359

Kremonsche Str.

V. O. B. Gr. 86. Hyp. II.
Petersb. Chaussée.
— Pirwitz 1. 1414
— Städt. Bauplatz 2. 1490
— Grammophon-Ges. 5. 1425

V. O. B. Gr. 86. Hyp. V.
— v. Bochmann 3. 452
— do. 4. 383

Kreßlerstr.

(Nordeckshof.)

Mit. 2. Gr. 66. Hyp. VI.
Wilnasche Str.
2. Riebel 32. 228
Grodnosche Str.
— Feldmann 171. 917
6. Peters 178. 997
— Hirschberg 196. 1280
Emmastr.

Wilnasche Str.
— Martins-Kirchen-Gemeinde 168. 818
1. Baar 188. 1155
3. Baar 192. 1156
Grodnosche Str.
— Kreßler 179. 1002
— Kreßler 180. 1003

Kreuzstr.

(Thorensberg.)

Mit. 1. Gr. 53. Hyp. IV.
Mitauer Chaussée.
2. Andersohn 125. 1349
— Hübschmann 126. 1163
4. Rosenfeldt 127. 1309
6. Sarring 128. 337
8. Skilling 114. 348
Dachsstr.

Mitauer Chaussée.
— Griech.-orthod. Kirchhof 129. —
— St. Riga; Wagenpark der Straßenbahn 165. —
Dachsstr.

Kronenstr.

Mosk. 3. Gr. 35. Hyp. II.
Suworowstr.
— Felser & Co. 94. 760
— Norwell (Falkenhof) 4. 994
— Krone; Livl. Akzise-Verw. 127. 1524
Rudolfstr.
Pleskauer Bahn.

V. O. B. Gr. 70. Hyp. II.
13. Norwell (Falckenhof) 29. 994
— v. Radecki 30. 995

Mosk. 3. Gr. 70. Hyp. III.
Ottostr.
— Grebenschtschik. Anstalt (Griesenhof) 31. 1286

Mosk. 3. Gr. 35. Hyp. III.
Suworowstr.
2. 4. 6. 8. Petersen u. Bergmann 15. 1398
Obststr.
— Städt. Baugrund 102. —
— Städt. Baugrund 101. —
— Rauthe 100. 2363
Pionierstr.
— Krone; Branntwein-Niederl. 109. 2312
Rudolfstr.

Mosk. 3. Gr. 35. Hyp. II.
— Krone; Livl. Akzise-Verw. 128. 1524
— Norwell (Falckenhof) 129. 994
Pleskauer Bahn.

V. O. B. Gr. 70. Hyp. II.
12. Seeberg 30. 995

Krüdeners Damm.

Mosk. 4. Gr. 48. Hyp. III.
Kojenholmsche Str.
— Braun 76. 1606
1. St. Riga; Dammwächterhäuschen 75. —
Damm.

Kojenholmsche Str.
— St. Riga; altes Wasserwerk 72. 1771
Damm.

Krugstr.

(Schwartzenhof.)
Mit. 2. Gr. 61. Hyp. IV.
Kalnezeemsche Str.
— Meyer 53. 747
1. 3. Großmann und Gartz 55. 929
— Bulowsky 56. 772
Schwalbenstr.
——
Kalnezeemsche Str.
— Minus 64. 750
2. Koretzky 63. 748
— Ahrens 60. 764
4. Muß 58. 765
— Werner 57. 2191
Schwalbenstr.

Krusenhöffsche Str.

(Alter Lagerplatz.)
Mit. 2. Gr. 75. Hyp. VI.
Kalnezeemsche Str.
— Smirnow 135. 947
— do. 134. 946
Kleine Lagerstr.
1. Puhtes 96. 391
2b. Schmidt 175. 1085
2a. Kirstein 155. 967
2. Schiglewitsch 154. 962
4. Egling g. Weg. in 133. 821
6. Lukaschka 132. 822
8. Seltin 130. 808
8a. Matzkewitsch 181. 1159
10. Lehnert 124. 750
Kaugernsche Str.
— Pulks 111. 486
12. Meschin 163. 931
14. Alferow 164. 933
16. Feldmann 165. 932
— Saß 193. 1196
Windauer Str.
34. Purring 190. 1184
— Städt. Baupl. 119. —
Lappiersche Str.
— v. Rautenfeldt 47. 65
36. Kukulmuischneek 53. 322
38. Sungail 54. 61
— Schuberg 232. 1670
40. Sahmel 55. 614
— Weiß 117. 675
Libauer Str.
——
Kalnezeemsche Str.
— Muß 136. 948
— Muß 137. 836
Kleine Lagerstr.
— Lapinski 223. 1578
— Koch 225. 1625
— Koch 226. 1626
3. Großberg 109. 673
5. Großberg 107. 411
7. Luhs 108. 410
9. Swigul 105. 412
11. Petzhold 104. 413
13. Blaschtschuk 220. 1544
15. Makejenko 103. 414
17. v. Grewingk 98. 375
19. Ehck 48. 75
21. v. Grewingk 49. 76
Windauer Str.
23. Rupner 52. 479
23a. Bergmann 170. 1399
— Städt. Bauplatz 118. —
31. Krüger 56. 379
33. Borkewitz 57. 409
— Mauer 60. 320
Libauer Str.

Kuckuckstr.

(Nordeckshof.)
Mit. 2. Gr. 65. Hyp. VI.
Pinkenhöfsche Str.
— Meyer 88. 691
— Pleschtschow 89. 633
— Kulme 90. 579
— Reim 91. —
— Reim 92. —
— Saiz 93. 584
— Schljäkan 94. 539
— Feldmann 95. 651
— Lemcke 96. 715
— Lahzis 97. 364
— Spieß 121. 488
— Kasparsohn 102. 514
Selburgsche Str.
— Gelbe 103. 553
— Gerick u. Grünupp 115 1732
Mit. 2. Gr. 66. Hyp. VI.
Schlocksche Str.
— Rosentahl 116. 311
Schrundensche Str.
2. Kruge 111. 181
4. Skudre 109. 492
6. Anderson 110. —
Schrundensche Str.
8. Michalowski 105. 491
10. Siegert 104. 777
Sauckensche Str.
12. Behrsing 96. 201
14. Saring 95. 199
16. Blumenbach 94. 405
18. Brükel 93. 200
20. Rumson 90. 1367
22. Lagsding 89. 291
24. Jawdsemis 85. 1242
26. Swarneek 84. 1209
— Kotschugow 83. 204
Bullensche Str.
Wilnasche Str.
— Baldon 79. 819
— Lingner 78. 615
28. Staklis 77. 206
Ambothensche Str.
——
Mit. 2. Gr. 64. Hyp. IV.
— Sassenhof 1. —
— Behrsing und Kraftkaln 2. 1049
— Sassenhof 3. —
— St. Riga; Elementarschule 177. —
Mit. 2. Gr. 63. Hyp. IV.
Schlocksche Str.
— Städt. Bauplätze 98. —
— Geschl. Armen-Kirchhof 97. —
Bullensche Str.
— Städt. Anlagen a. d. Lämmerberge 94. —

Kuckscher Str.

(Alter Lagerplatz.)
Mit. 2. Gr. 75. Hyp. VI.
Windauer Str.
— Steere 217. 1690
Straße.
— Bergmann 8. 133
— Jacobsohn 93. 494
— Ziehrul 9. 1510
— Dehritz 204. 1298
1. do. 205. 1303
— do. 206. 1304
3. Stobbe 207. 1319
——
Windauer Str.
— Pleskodahl 28. 134
Martins Kirchhof.

Küterstr.

Stadt 1. Gr. 8. Hyp. I.
Schloßstr.
1. Laurentz 29. 33
3. Juchter u. Pirang 28. 32
5. 7. Mentzendorff 25. 30
9. Faulbaum 24. 29
11. Bierich 23. 27
13. Brüggemann und Tatarin 22. 26
15. Pfab u. Gerich 21. 25
17. Kamarin 20. 24
19. Frobeen 19. 981
Bremerstr.
— Städt. Stapelpl. 10. —
Dünaufer.
——
Stadt 1. Gr. 7. Hyp. I.
Schloßstr.
2. Basses Fam.-Legat 5. 20
4. 6. Ruetz 4. 21
8. Schneider 1. 12
Mönchenstr.
10. Kreyenberg 21. 11
12. Kreyenberg 22. 23
Bischofsstr.
14. Hypothek.-Verein 23. 975
Bremerstr.
— Städt. Marktplatz 28. —
Dünaufer.

Küterstr., kleine.

Stadt 1. Gr. 8. Hyp. I.
Kleine Schloßstr.
1. Jakobi-Kirchenh. 41. 64
3. Bockrodt 30. 53
Schloßstr.
——
Kleine Schloßstr.
2. Bischofstuhl 42. —
4. Thalheim 43. 52
Schloßstr.

Kunststr.

Stadt 1. Gr. 1. Hyp. I.
Sünderstr.
1. Hirschfeldt 124. 706
3. Andrzhejewsky 125. 707
— Giese 126. 708
Schwimmstr.
——
Sünderstr.
2. Berner 123. 875
4. 6. Schaar 122. 705
Schwimmstr.

Kurische Str.

(Grabenhof.)
Mit. 2. Gr. 56. Hyp. IV.
Kleine Lagerstr.
1. Möckel 43. 1230
3. Paukstin 147. 2098
— Weichert 146. 2162
— 145. —
— Bramberg 144. 2097
Windauer Str.
5. Hermann 35. 1467
5a. Stuhlmann 36. 1601
Tuckumer Str.
7. Eickert 9. 1399
Libauer Str.
— 126. —
Straße.
— Städt. Baupl. 130. —
Straße.
— Städt. Baupl. 129. —
Marienmühlen-Teich.
Mit. 1. Gr. 55. Hyp. IV.
— Korolkow 24. 371
Altonaer Str.
——
Mit. 2. Gr. 56. Hyp. IV.
Kleine Lagerstr.
— Langewitsch 28. 583
2. Bergengrün 30. 594
4. Ehf 31. 597
6. Gorbunow 32. 601
8. Kirsis 33. 598
— Snedse 34. 593
Windauer Str.
— Stuhlmann 11. 582
Tuckumer Str.
10. Eickert 10. 542
Libauer Str.
10a. Grünhof 8. 543
— Städt. Bauplatz 6. —
12. v. Hehn u. Kasakat 7. 1168
— Städt. Baupl. 128. —
— do. do. 127. —
Marienmühlenteich.
Mit. 1. Gr. 55. Hyp. IV.
— Kranken- u. Beerdigungskasse „Hoffnung" 23. 360
Altonaer Str.

Kurmanowstr.

Mosk. 2. Gr. 30. Hyp. III.
Elisabethstr.
1. Sprukst 83. 89
3. Berg 84. 65
5. 7. Josse 85. 64
Mühlenstr.
9. Bluhm 92. 61
11. Mühlmann 93. 62
13. Erhardt u. Stabusch 94. 184
15. 17. Hopfe u. Orwert 95. 183
19. Gussew 103. 2[illegible]
21. 23. 25. Gussew 104. 19
27. Pehsis 158. 151
29. Ballod-Taube 157. 2447
Romanowstr.
——
Mosk. 2. Gr. 31. Hyp. III.
Elisabethstr.
2. Tamm u. Taube 1. 90
4. II. Kinderasil Krippe 2. 92
6. Klimtschuk 10. 412
Mühlenstr.
— Burgis 11. 66
8. Malzow's Ind.- u. Handelsges. 12. 67
10. Graß 26. 783
12. Schalit 27. 782

14. Kinder 28. 1697
16. Livl. Gef. gegens. Kredits 29. 1085
18. Jessen(Jassenas) 30. 781
Popowstr.
20. Serafimow 31. 2037
20a. v. Bordelius 106. 2206
20b. Knorring 111. 2373
22. Jewlanow 32. 1062
24. Wintsch 33. 1061
26. Kalei 34. 1063
28. Stauer 35. 1017
— Neumann 36. 1018
Romanowstr.

Kurze Str.

Rosk. 1. Gr. 43. Hyp. III.
Uferstr.
— Alexandrowitsch 77. 851
Badstubenstr.
——
Uferstr.
— Braschnik 142. 852
Badstubenstr.

Laboratoriumstr.

Rosk. 3. Gr. 35. Hyp. III.
Marienstr.
— Ansberg 55. 1556
1. Kutrewitz 54. 1533
3. Wolmerowitsch 58. 526
5. Keidan u. Jakobsohn 59. 1553
7. Kuhse 60. 1567
9. Pljuchanow 61. 2218
Sternstr.
Rosk. 3. Gr. 36. Hyp. III.
11. Kalning 43. 1258
13. Sukkis 44. 1626
15. Friedrichsohn 45. 1927
17. Pehrkon 46. 1723
19. Kalning 47. 2069
21. Mey 50. 1619
Rabenstr.
23. Seidmann 11. 1926
25. Saußmann 10. 1748
27. Kepiht u. Dsirkal 9. 1949
29. Kukuraitis 8. 1714
31. Waltenberg 7. 1766
33. Kalning 6. 1937
Feldstr.
——
Rosk. 3. Gr. 35. Hyp. III.
Marienstr.
— Jahtneek 53. 1561
2. Neuland 49. 2212
4. Großberg und Sielis 48. 1163
6. Jansohn 47. 1538
8. Kajakewitsch 46. 2038
— Matsohn 45. 1742
Rosk. 3. Gr. 36. Hyp. III.
Sternstr.
10. Bobrowsky 55. 1575
12. Stanislaus 54. 1583
14. Zewolin 53. 2099
16. Ahboltin u. A. 52. 2011
— Seeding 51. 1603
Rabenstr.
18. Spohschum 69. 527
20. Bredis 87. 1903
22. Putning 86. 532
24. Petersohn 85. 1998
26. Kirsch 84. 1892
28. Bruhsis 83. 2081
Feldstr.

Längsstr.

Monrepos.
B.O.B. Gr. 86. Nr. 14. Hyp. V.
Jurjewer Str.
Private Gr.-Nr.
1. Ohsol 84
3. Kalnin 83
5. Kakis 81
——
Jurjewer Str.
Private Gr.-Nr.
— Pommer 76
— Kretschmar 77
— Skinder 78
— Rautenschild 79
— Birsgal 80

Lärmstr.

Stadt 1. Gr. 8. Hyp. I.
Jakobsstr.
— Jürgensohn 97. 109
1. Lewenowitsch 96. 110
3. Lorenz 95. 111
5. Lange 94. 112
7. Borchert und Steiner 93. 113
9. Haacke 101. 105
Torweg.
11. Just 127. 147
13. Janny 126. 148
15. Blau 125. 149
17. Kredit-Verein der Hausbesitzer 124. 150
19. Skalsky u. Karp 122. 151
21. Bausche 121. 152
23. Engelson und Petersohn 120. 153
25. Zorn 111. 95
27. v. Haken's Erb. 118. 154
29. Roßbandt 117. 155
31. Faksch 116. 156
— Stadt; Pulvert. Konv.-Quartier der Rubonia 115. —
Sandstr.
——
Jakobsstr.
2. Erhardt 92. 114
4. Kurschewitz u. Hartmann 90. 116
Brauerstr.
6. A.-G. Rig. Papierfabriken 128. 130
8. do. 129. 131
10. 12. Armitstead 138. 140
14. Friedmann und Klugmann 140. 142
16. do. 142. 143
18. v. Haken's Erb. 143. 144
20. Brinkmann 144. 145
22. Reußner 145. 146
Sandstr.

Lärmstr., kl.

Stadt 1. Gr. 8. Hyp. I.
Jakobsstr.
1. Russ. Bank für ausw. Handel 77. 121
3. 5. 7. Erste Rig. Ges. geg. Kred. 83. 119
Brauerstr.
——
Jakobsstr.
2. Livl. Ritterschaft 86. 118
4. Mentzendorff 85. 128
Brauerstr.

Lagerstr.

(Schwartzenhof.)
Mit. 2. Gr. 61. Hyp. IV.
Waldstr.
1. Brauer 109. 646
3. Limonius 110. 861
Bäckerstr.
5. Rose 112. 648
7. Reithlingshöfer 113. 650
7a. Heyster 143. 1937
Taubenstr.
Mit. 2. Gr. 59. Hyp. IV.
9. Rentsch 1. 651
11. Rohloff 2. 652
13. Kondrat 3. 712
15. 17. Kaschin 4. 715
19. Riemer 5. 716
21. Grünfeldt 6. 720
Olgastr.
23. Ernstsohn 51. 722
25. Schuhmacher 52. 723
27. Willum 54. 724
29. Trechter 55. 802
31. Holländer 56. 820
33. Donner u. Wilde 59. 803
35. Kimen 60. 1205
37. Mertens und Busch 64. 838
39. Wickström 61. 1335
41. Berg 62. 824
43. Berg 63. 876
Tempelstr.
45. Groß 73. 811
47. Feldmann 75. 836
Laubstr.
Mit. 2. Gr. 57. Hyp. IV.
49. Zimmermann 80. 845
51. Jansohn 79. 846
53. Rydenius 78. 807
55. Pleschkin 77. 839
(Gravenhof.)
Talsensche Str.
57. Warter 104. 497
59. Mündel 152. 1904
Bürgerstr.
61. Kreewing 105. 525
63. Walbe 106. 526
Kleine Lagerstr.
——
Mit. 2. Gr. 58. Hyp. IV.
(Schwartzenhof.)
Waldstr.
2. Heyster 33. 642
Marktstr.
4. Stauwer 34. 1311
6. v. Chmielewski 36. 647
8. Vogelsang 37. 649
10. Jsche 38. 624
12. Ahrens u. Krause 39. 653
14. Himmelreich 40. 654
Honigstr.
16. Hermann 59. 713
18. Karp 60. 714
20. Kerkau 61. 718
22. Lange 62. 717
24. v. Wulff 63. 1299
26. Kutzke 64. 719
28. Niebuhr 65. 700
30. Starr 66. 699
Kleine Bienenstr.
32. Thurau 127. 698
34. Aug 128. 697
36. Balalaika 129. 696
38. Krüger 130. 813
40. Freyberg 131. 822
42. Wittmann 132. 830
Fruchtstr.
44. Nowitzky u. Widmont 133. 812
46 Barthelmes 134. 821
48. Sillin 135. 834
— Strauchmann 136. 1516
Laubstr.
Mit. 2. Gr. 57. Hyp. IV.
50. Kopfstahl 73. 1454
52. Wahdsemneek und Kirschner 74. 823
54. Baer u. Krafting 71. 671
56. Platow 76. 683
(Gravenhof.)
Talsensche Str.
58. Platow 51. 562
60. Schilling 50. 524
62. Ehst. Aufklärungs- u. Hilfsverein 49. 1293
— St. Riga; Gravenhöffscher Markt 141. —
Waisenhausstr.

Lagerstr., kl.

(Gravenhof.)
Mit. 2. Gr. 57. Hyp. IV.
Altonaer Str.
1a. Busch u. Classen 5. 538
Meisterstr.
1. Wiedenowski 26. 554
3. Putnaerglis 27. 553
5. 7. 9. 11. 13. Menschikow 28. 550
— Reekstin 161. 2201
— Reekstin 164. 2202
— Chanensohn 163. 2198
Dorotheenstr.
15. Salpeter 37. 579
17. Sarring 38. 546
19. Wilentschik 39. 1281
21. Schneider und Demme 40. 549
23. 25. Frischfeld 41. 547
27. Martens 42. 548
Gesellenstr.
29. St. Riga; Gravenhöffscher Markt 141. —
Lagerstr.
31. Walbe 106. 526
Bürgerstr.
33. Mündel 107. 523
33a. Mündel 138. 1411
35. Ostwald 132. 570
37. Blumfeld 131. 571
39. Reekstin 130. 1169
Gravenhöffsche Str.
41. Brauer 135. 1364
43. Stankewicz 128. 556
Mit. 2. Gr. 57. Hyp. VI.
— Albing 127. 88
45. Swirbul, gen. Sperling 126. 87
47. Rosenberg 125. 355
— 154. —
49. Bekker 124. 89
— Ahboling 123. 85
Mit. 2. Gr. 59. Hyp. VI.
Fuhrmannsstr.
51. Spreil 138. 97
— Lit.-pr. Bürger-V. Magdal.-Asyl 137. 285

53. Duntau 136. 316
55. Thomas 135. 471
57. Dienstmann-Artell „Expreß" 134. 104
59. Busch (Buschmann) 141. 103
Bolderaaer Bahn.

Mit. 2. Gr. 75. Hyp. VI.
(Alter Lagerplatz.)
61. Juchter 97. 366
63. Juchter und Burchard 2. 101
65. Muß 137. 836
Krusenhöffsche Str.
67. Smirnow 134. 946
— Petersohn 3. 106
Kalnezeemsche Str.

———

Mit. 2. Gr. 56. Hyp. IV.
Altonaer Str.
2. Stadt, Marienmühle 2. —
4. Vogel 3. 539
— Städt. Baugrund 4. —
6. Holm & Co. A.-G. 5. 544
Libauer Str.
8. 10. Menschikow 17. 540
12. Jaunsem 18. 569
14. Behrsin 19. 578
16. Spelten 20. 1748
Wolfsstr.
18. Elsin 27. 1326
20. Gelbe 103. 1612
22. Langewitsch 28. 583
Kurische Str.
24. Möckel 43. 1230
26. 28. Pinter 44. 1282
Bürgerstr.
30. Baumann 56. 1740
32. Elksne 57. 602
Birkenstr.
— Mauring 78. 587

Mit. 2. Gr. 56. Hyp. VI.
44. Ansohn 79. 80
— Schubert 133. 1474
— Schubert 134. 1475
44b. Jansohn 135. 1508
— A.-G. Proswet 136. 1482
Gravenhöffsche Str.
44c. Jaunsem 137. 1495
44c. Jaunsem 138. 1496
44a. Mertens 139. 1487
44a. Mertens 98. 776
46. Simson 80. 273
48. Kalning 81. 561
50. 50a. Tragheim 82. 81
52. Vogelsang und Zoepffel 83. 92
54. Stuhrlo 97. 358
— Krone; Oreler Bahn 96. 341
Bolderaaer Bahn.

Mit. 2. Gr. 75. Hyp. VI.
(Alter Lagerplatz.)
56. Lapinski 224. 1577
56. Lapinski 223. 1578
Krusenhöffsche Str.
58. Puhtes 96. 391
— Wulffius 213. 1480
60. Wantz 5. 100
Kalnezeemsche Str.

Laidsensche Str.

(Alter Lagerplatz.)
Mit. 2. Gr. 75. Hyp. VI.
Ugahlensche Str.
— v. Götz 72. 53
— Starr & C. A.-G. 73. 55
Spirgensche Str.

———

Ugahlensche Str.
— v. Rautenfeld 99. 368
Spirgensche Str.

Lambertstr.

(Alter Lagerplatz.)
Mit. 2. Gr. 75. Hyp. VI.
Raudensche Str.
— v. Rautenfeld 47. 65
Launekalnsche Str.

Lange Str.

(Nordeckshof.)
Mit. 2. Gr. 67. Hyp. VI.
Schaulensche Str.
— Ohs 59. 253
7a. Brink 179. 1084
7. Andrews 58. 540
Markusstr.
9. Sonnenberg 50. 632
11. Laukmann 49. 541
Edwahlensche Str.
13. Apping 40. 230
— Odsin 197. 1598
Essenhöffsche Str.
— Perkohn 39. 699
15. Klawe 156. 687
15a. Silling 30. 468
Polangensche Str.
— Sihle 29. 587
Kownosche Str.
17. Rehberg 20. 554
19. Prostak 19. 571
Walterstr.

———

Schaulensche Str.
— Schied 66. 728
10. Strautmann 67. 751
12. Sukkur 68. 711
— Trojanowski 191. 1477
14. Siering 69. 257
16. Bitte 70. 585
Essenhöffsche Str.
— Krause 81. 1683
18. Bahr 82. 602
Polangensche Str.
20. Freymanthal 87. 713
Kownosche Str.
24. Rutke 88. 524
22. Redlin 92. 550
Walterstr.

Lappiersche Str.

(Alter Lagerplatz.)
Mit. 2. Gr. 75. Hyp. VI.
Raudensche Str.
— v. Rautenfeld 47. 65
Krusenhöffsche Str.

Lassensche Str.

(Alter Lagerplatz.)
Mit. 2. Gr. 75. Hyp. VI.
Laidsensche Str.
— v. Rautenfeld 99. 368
Spirgensche Str.

Laubstr.

(Schwartzenhof.)
Mit. 2. Gr. 57. Hyp. IV.
Dorotheenstr.
— Reusner 61. 673
1. Irbe 70. 911
1a. Tetter 145. 1598
3. Jaungelsch 144. 1581
3a. Lihn 142. 1559
3b. Krischan 72. 919
— Kopfstahl 73. 1454
Lagerstr.
5. Zimmermann 80. 845
7. Klattenberg 81. 808
— Spudas 159. 2145
9. 11. Arnemann 82. 810
13. Truhart 83. 1392
15. Haupt 84. 865

Mit. 2. Gr. 59. Hyp. IV.
Fuhrmannsstr.
— Freymann 85. 891
17. Leeping 84. 878
19. Giese 83. 877
21. Gorbaczewski 82. 927
23. Sadowski 81. 1951
23a. Ohsolin 80. 1858
25. Bark 162. 1698
Ernestinenstr.

———

Mit. 2. Gr. 58. Hyp. IV.
Amalienstr.
— Lindquist 150. 1188
2. Lang 149. 636
4. Edelstein 148. 843
6. Chaima 147. 854
8. Schukow 146. 855
Bienenstr.
10. Strauchmann 137. 835
12. Strauchmann 136. 1516

Mit. 2. Gr. 59. Hyp. IV.
Lagerstr.
— Feldmann 75. 836
14. 16. v. Helmersen 74. 837
18. 20. Schmidt 76. 825
22. Struppe 77. 875
Schwartzenhöffsche Str.
— Wolkow 78. 664
24. v. Bidder u. von Boetticher 79. 1227
26. Augsburg 145. 1359
— Augsburg 161. 1627
Ernestinenstr.

Launekalnsche Str.

(Alter Lagerplatz.)
Mit. 2. Gr. 75. Hyp. VI.
Lambertstr.
— v. Rautenfeld 47. 65

Lauternsche Str.

(Alter Lagerplatz.)
Mit. 2. Gr. 75. Hyp. VI.
Spirgensche Str.
— v. Rautenfeld 75. 38
Lubessernsche Str.

Lazarettstr.

Pet. 1. Gr. 19. Hyp. II.
Elisabethstr.
— Kramer v. Klausbruch 53. 558
1. Mecketh 54. 557
3. Silsky 55. 574
5. Woit 56. 153
Mühlenstr.

———

Elisabethstr.
2. 4. Frank 83. 562
6. 8. Sestul 84. 155
— Wirschikowsky 79. 154
Mühlenstr.

Lehmstr.

(Seifenberg.)
Mit. 1. Gr. 73. Hyp. IV.
Gymnastikstr.
— Pabehrs 192. 2137
1. Saweljew 22. 487
1a. Wintschunas 137. 1886
— Brutzer 135. 1878
Kartoffelstr.
4. 6. 8. Assar 24. 1298
10. Seemel 25. 1888
11. Ackermann 26. 1268
12. Paplinski 27. 1884
13. Roggenbaum 28. —
Kornstr.
— Städt. Baupl. 161. —

———

Depkinstr.
— Kläwin 21. 1877
Kartoffelstr.
— Gromowa 29. 499
3a. Simson 130. 1784
6. Wischnewskaja 148. 1973
8. Rosenthal 149. 1974
10. Kwiit 150. 1976
12. Wischnewskaja 123. 1631
12a. Suckmann 129. 1750
— Purmal 30. 495
Kornstr.
— Pawlowa 31. 496
— Städt. Baupl. 162. —

Lemburgsche Str.

(Alter Lagerplatz.)
Mit. 2. Gr. 75. Hyp. VI.
Lestensche Str.
— v. Rautenfeld 69. 51
Libauer Str.
— v. Rautenfeld 81. 50
— do. 82. 281
2. Jeschewitz — —
Samitensche Str.

Lemsalsche Str.

Pet. 3. Gr. 15. Hyp. II.
Dampfstr.
— Henning 83. 1098
— Gutner 81. 1240
Nordstr.
— Ikmann 80. 1235
1. Ikmann 72. 1244
— Sallulap 71. 1148
Hapsaler Str.
— Kanapenas 70. 1154
3. Birsneek 69. —
7. Ohsoling 58. 1629
Adolfstr.
— St. Riga; Bauplätze 112. —
Schienenstr.

———

Pet. 3. Gr. 16. Hyp. II.
Dampfstr.
— Berlin u. Lurie 1. 1436
Nordstr.
— Berlin u. Lurie 118. 1343
Hapsaler Str.
— Wezsihle 12. 1157
— Swaigsne 13. 1532
Adolfstr.
— St. Riga; Elementarschule 129. —
— Städt. Baupl. 18. —
Schienenstr.

Lenzstr.

Pet. 1. Gr. 18. Hyp. II.
Hirtenstr.
— Rosenthal 56. 1658
— Plötz 57. 1659
— Josessohn-Meyer 48. 1449
Schützenstr.
——
Hirtenstr.
— St. Riga, Weide 43. —
Schützenstr.

Lerchenstr.

Mosk. 1. Gr. 40. Hyp. III.
Romanowstr.
— Hartmann 62. 925
1. Malsjutina und Iwanowa 63. 814
— Petrow 64. 812
Palissadenstr.
——
Romanowstr.
— Kroß 67. 815
— Leonow 65. 984
Palissadenstr.

Lermontowstr.

(Schwartzenhof.)
Mit. 2. Gr. 59. Hyp. IV.
Louisenstr.
1. Blumenbach 67. 864
Tempelstr.
3. Hoppe 157. 1760
5. Werner 158. 1630
Schwartzenhöfsche Str.
——
Louisenstr.
2a. Städt. Schulen 48. 1303
2. Laze 163. 1682
4a. Nord 165. 2082
4. Reymann 164. 1863
6. Schulmann 168. 1674
8. Jackson 169. 1686
Schwartzenhöfsche Str.

Lestensche Str.

(Alter Lagerplatz.)
Mit. 2. Gr. 75. Hyp. VI.
Libauer Str.
— Bohse 126. 774
— Mihlt 71. 742
— Suckur 184. 1082
— v. Rautenfeld 69. 51
— Marienfeldt 68. 52
Mesothensche Str.
——
Libauer Str.
— v. Rautenfeld 69. 51
Drobuschsche Str.

Lettenstr.

Mosk. 4. Gr. 72. Hyp. V.
(Dreylingsbusch.)
Lubahnsche Str.
— Krustkaln 27. 418
— Jonath 167. 680
— Kley 28. 781
11a. Kuptscha 164. 837
13. Heß 157. 585
Kranichstr.
— A.-G. „Knochenmühle" 30. 646
— do. 31. 127
— do. 32. 208
— do. 33. 209
— Städt. Baugrund 34. —
5. Andersohn 150. 527
— Leepin 35. 506
Littausche Str.
— Swirgsde 38. 702
— Rosenthal 40. 346
— Schibko u. Kasperowitsch 39. 135
1. Rulle 42. —
3. Miglinewitsch 43. 129
— Pawel 46. 315
Slavenstr.
——
Mosk. 4. Gr. 47. Hyp. III.
Lubahnsche Str.
— Weide 57. —
— Städt. Baugrund 83. —
— Treymann 84. 2386
Gabrielstr.
— Miesen 122. 2394
Kranichstr.
— A.-G. Knochenmühle 128. 1600
Mosk. 4. Gr. 72. Hyp. V.
2. A.-G. Livonia 55. 618
2. A.-G. Livonia 56. 5
Ogerstr.
4. Albert 54. 336
Littausche Str.
— Ratneek 52. 140
— Meesis 160. 612
— Fedotow 159. 614
— Bretmann 162. 650
— Michailow 49. 226
— Wimbe 173. 779
— Nowikow 47. 125
Slavenstr.

Libauer Str.

(Gravenhof.)
Mit. 2. Gr. 56. Hyp. IV.
Kleine Lagerstr.
— Menschikow 17. 540
1. Skiparis 16. 541
Windauer Str.
3. Eickert 10. 542
Kurische Str.
— Eickert 9. 1399
5. Weiß 108. 1734
7. Kopitz 109. 1804
9. Bildat 110. 1833
Bürgerstr.
11. St. Riga; 2. Krankenhaus 115. —
Gravenhöfsche Str.
— Städt. Bauplätze 95. —
Bolderaaer Bahn.
(Alter Lagerplatz.)
Mit. 2. Gr. 75. Hyp. VI.
15. Diedrick 131. 805
17. Freyberg 60. 320
Krusenhöfsche Str.
19. Weiß 117. 657
21. Starr&C. A.-G. 209. 1453
Raudensche Str.
23. Buhmann 125. 763
— Siewert 235. 1632
— Bohse 126. 774
Lestensche Str.
— v. Rautenfeld 69. 51
Drobuschsche Str.
——
(Gravenhof.)
Mit. 2. Gr. 56. Hyp. IV.
Kleine Lagerstr.
2. 4. 6. Holm & Co. 5. 544
— Grünhof 8. 543
— Städt. Bauplatz 6. —
Kurische Str.
— 126. —
Straße.
— Kath.-Kirchen-Adm. 116. 1955
— Kath.-Wohlt.-G. 121. 1988
— Städt. Baupl. 131. —
Mit. 2. Gr. 56. Hyp. VI.
— Starr & C. A.-G. 94. 378
Bolderaaer Bahn.
(Alter Lagerplatz.)
Mit. 2. Gr. 75. Hyp. VI.
10. Seemel 58. 1383
12. Hendricksohn 59. 718
14. Freyberg 60. 320
16. Berglund 61. 380
18. Starr &C. A.-G. 73. 55
20. v. Götz 72. 53
Ugahlensche Str.
22. Eljaschew 80. 464
Lemburgsche Str.
— v. Rautenfeld 81. 50
Mesothensche Str.

Liderusche Str.

(Alter Lagerplatz.)
Mit. 2. Gr. 75. Hyp. VI.
Spirgensche Str.
— v. Rautenfeld 76. 40
Lubessernsche Str.

Lindenhöfsche Str.

Mit. 1. Gr. 55. Hyp. IV.
Suttensche Str.
— Frederking 59. 2209
Iwensche Str.
——
Suttensche Str.
— Borchert 39. 364
Gulbensche Str.
— Rosal 77. 2211
Iwensche Str.
— Neubad 78. 2210
— Borchert 39. 364

Lindenstr.

Mosk. 2. Gr. 31. Hyp. III.
Mühlenstr.
— Behrsing u. Kluga 5. 85
— Sack 4. 93

Linienstr.

Mosk. 3. Gr. 36. Hyp. III.
Ottostr.
— St. Riga; Park Griesenberg 2. —
Adlerstr.
Mosk. 3. Gr. 37. Hyp. III.
— St. Riga; Laubenkolonie 170. —
Lukasstr.
— St. Riga; Laubenkolonie 171. —
Rumpenhöfsche Str.
——
Ottostr.
— Grebenschtschik.-Anst. 2. 1286
— Städt. Bauplätze 3. —
— St. Riga; Laubenkolonie 172. —
Rumpenhöfsche Str.

Litausche Str.

(Dreylingsbusch.)
Mosk. 4. Gr. 72. Hyp. V.
Moskauer Str.
— A.-G. „Knochenmühle" 53. 130
— Albert 54. 336
Lettenstr.
1. Leepin 35. 506
— Eggendorf 37. 214
Livenstr.
— Birkenberg 20. 134
— Strasde 21. 633
Ehstenstr.
——
Moskauer Str.
— Ratneek 52. 140
Lettenstr.
2. Swirgsde 38. 702
Livenstr.
— Swirgsde 18. 398
— Ohse 145. 459
Ehstenstr.

Livenstr.

(Dreylingsbusch.)
Mosk. 4. Gr. 72. Hyp. V.
Kranichstr.
— Baltschunas 24. 350
1b. Hasenfuß und Schultz 152. 572
1. Sirotin 23. 216
3. Sirotin 22. 238
5. Titmann 131. 243
7. Birkenberg 20. 134
Littausche Str.
9. Swirgsde 18. 398
11. Ausing 19. 349
13. Georjew u. Platais 17. 128
15. Petersohn 16. 352
17. Waleisch 14. 291
19. Krasting 15. 322
Slavenstr.
——
Kranichstr.
— A.-G. „Knochenmühle" 30. 646
2. do. 31. 127
— do. 32. 208
— do. 33. 209
— Städt. Baugrund 34. —
4. Kotschenkow 36. 213
6. Eggendorf 37. 214
Littausche Str.
8. Swirgsde 38. 702
10. Rosenthal 40. 346
12. Schibko u. Kasperowitsch 39. 135
14a. Petersohn 41. 300
14. Susenko 138. 301
16. Duka 44. 348
16a. Duka 149. 516
18. Elberg 143. 453
Slavenstr.

Löwenstr.

Mosk. 3. Gr. 38. Hyp. III.
Mühlgrabener Bahn.
— St. Riga; Wasserreservoir 73. 1806
— St. Riga; Baupl. 74. —
Mosk. 4. Gr. 45. Hyp. III.
Dreler Bahn.
— Städt. Bauplatz 62. —

Mosk. 4. Gr. 46. Hyp. III.
Bergstr.
— Städt.Baugrund 143. —
— Städt.Baugrund 142. 2371
— Städt.Baugrund 141. —
— do. do. 140. —
5. Ljäsowitsch 36. 2311
— Pupenis 37. 2321
Jaroslawsche Str.
— Bjelowa 68. 2466
— Städt.Baugrund 139. —
— do. do. 138. —
— do. do. 137. —
Kostromasche Str.
— Große Synagoge 93. 2226
Ebräerstr.

Mosk. 3. Gr. 38. Hyp. III.
Mühlgrabener Bahn.
— St. Riga; Matthäibegr. f. Arme 72. —

Mosk. 4. Gr. 46. Hyp. III.
— Krone; Dreler Bahn 132. 2181
Dreler Bahn.
— St. Riga, Bauplatz 128. —
Saratower Str.

Lotsenstr.

(Liepenholm.)

Mit. 2. Gr. 62. Hyp. IV.
Kleine Düna.
— Jegorow 3. 1387
— Reimann 4. 150
Matrosenstr.
— Ohs 126. 1969
— Ohs 124. 1967
— Ohs 123. 1968
7. v. Braunschweig 96. 1431
Kohlenstr.
— Gericke 6. 1204
Ballastdamm.

Kleine Düna.
— Börsen-Kom. 2. 1224
Ballastdamm.

Lubahnsche Str.

Mosk. 4. Gr. 47. Hyp. III.
Rjäsansche Str.
1. 3. Brinkmann 30. 1579
5. Kolpakowa 32. 1944
7. Straupe 33. 1582
9. Bruhwer 34. 1627
11. Paegle 35. 1663
13. Paegle 37. 1707
15. Behting 38. 1708
17. Rig. Hilfs-Verein 40. 1625
19. 21. Schischko 43. 1751
23. Lips 44. 1664
25. Mihmis 46. 2107
27. Wittand 47. 1814
29. Jürgensohn 49. —
31. Kröger 50. 1173
33. Ausin 51. 2375
Wjäsmasche Str.
35. Lasda 54. 1256

Mosk. 4. Gr. 72. Hyp. V.
37. Kronberg 2. 39
Kleine Lubahnsche Str.
39. Sprohgis 156. 593
39a. Paiken 3. 581
Dreler Bahn.

Mosk. 3. Gr. 71. Hyp. V.
— Johannenhof, Purre-Krug. Poudrette-Fabrik 43. —

Mosk. 3. Gr. 78. Hyp. V.
43. Dreylingsbuschscher Krug — —
45. Ballod (Scheumannshof) 91. 40
47. Buschwächterei Petring — —
49. Landau u. Hurewitsch (Grünhof) 89. 41
51. Gesinde Puleeks — —
53. Gesinde Jaunkst — —
55. Gesinde Kampe — —
57. Gesinde Kampe — —
59. Leeping (Graubitzhof) 85. 45
61. Makarowa (Brunnaushof) 84. 46
— Badendick 86. 44
— Bartels (Rinnebergs Gelegenheit) 87. 43
— Laschkowa (Rumpenhof) 88. 42
— Langenberg 82. —
67. Zihrul 90. —
— Gut Stubbensee 83. —

Mosk. 4. Gr. 47. Hyp. III.
Kleine Moskauer Str.
2. Brink 72. 1807
4. Subow 71. 1808
6. Jansohn 70. 2082
8. Seeding 69. 1704
10. Rosenthal 133. 2252
12. Sika 68. 2088
14. Brink u. Strasding 67. 2144
16. Wehrit 66. 1570
18. Girgensohn 65. 2370
20. Sorgenfrei 64. 2372
22. Trupp 63. 1969
24. Walkarei 61. 1932
26. Wasdik 60. 2057
28. Radjusch 59. 2113
— Städt. Baugrund 83. —
32. Weide 57. —
Lettenstr.

Mosk. 4. Gr. 72. Hyp. V.
(Dreylingsbusch.)
34. Krustkaln 27. 418
— Jonath 167. 680
34a. Krustkaln 142. 448
36. Dietrichsohn 26. 389
Ehstenstr.
38. Brempel, gen. Braunfeld 4. 132
40. Mehlsob 5. 143
Dreler Bahn.

Mosk. 3. Gr. 71. Hyp. V.
— Behting 61. 331
— Martinsohn 144. 435
— Rose u. Ohsoling 41. 38
— Behrsing 45. 122
— Jansohn 46. 123
Pensasche Str.
— Mickelsohn 163. 709
— Petersohn 162. 659
— Dahle 48. 314
— Grube 159. 809
— Jaunosol 169. 797
— Amatneek 140. 444
Slavenstr.

Lubahnsche Str., kl.

Mosk. 4. Gr. 47. Hyp. III.
Rjäsansche Str.
— Städt. Bauplatz 3. —
1. Purring 6. 1689
3. Berg 7. 2362
5. Klawing 8. 2079
7. Kruhming 9. 1783
9. Modestow 10. 1780
11. Goldberg 11. 1781
13. Laider 12. 1990
15. Wihksne 13. 2428
17. Weski 14. 1794
19. Petersohn 15. —
Wjäsmasche Str.

Mosk. 4. Gr. 72. Hyp. V.
— Paiken 3. 581
— Sprohgis 156. 593
Lubahnsche Str.

Mosk. 4. Gr. 47. Hyp. III.
Rjäsansche Str.
— Martinsohn 27. 2246
2. Hetzmann 25. 1726
4. Lesanti 24. 2217
6. Swirgsdin 23. 1736
8. Anissimow 22. 2353
10. Irbe 21. 2045
12. Raubo 19. 2458
14. Steinberg 18. 1752
16. Städt. Baugrund 17. —
18. Michelsohn 16. 2408
Wjäsmasche Str.
(Dreylingsbusch.)

Mosk. 4. Gr. 72. Hyp. V.
— Städt. Bauplatz 171. —
— Ausing 1. 662
— Städt. Bauplatz 172. —
— Kronberg 2. 39
Lubahnsche Str.

Lubessernsche Str.

(Alter Lagerplatz.)

Mit. 2. Gr. 75. Hyp. VI.
Spirgensche Str.
— v. Rautenfeld 77. 41
Luttringer Str.
— v. Rautenfeld 76. 40
Libernsche Str.
— v. Rautenfeld 75. 38
Lauternsche Str.

Ludwigstr.

(Thorensberg.)

Mit. 1. Gr. 53. Hyp. IV.
Windstr.
— Sutre 147. 1570
1. Rosenlil 157. 1738
3. Jaunsem 156. 1706
5. Vierecke 145. 1555
7. Feldmann 15. 1301
9. Ulrich u. Rohl 16. 233
Bauskesche Str.

Windstr.
— Semer 142. 1548
2. Pabehrs 154. 1701
4. Feldmann 155. 2060
6. Benus 25. 1252
Bauskesche Str.

Lübecker Str.

V. O. V. Gr. 84. Hyp. V.
Lüneburger Str.
— Girgensohn 85. 879
— Rig. Bauges. 61. 868
— Rig. Bauges. 60. 867
Hamburger Str.
— v. Büngner 66. 832
Samson-Str.
— Danziger 36. 756
— v. Büngner 65. 831
Tilsiter Str.
— Rig. Bauges. (Gravenhof) 10. 110
Straße.
— Bauges. Struktor (Annenhof) 9. 111
Wasastr.

Lüneburger Str.
— Petersen 45. 772
— Petersen u Radecki 47. 748
— Petersen 46. 773
Hamburger Str.
— Labutin 67. 812
— Bagdan u. Lindberg 54. 966
— Eiste 24. 737
Samsonstr.
— Düsing 35. 738
— Krschiwoblotzki 74. 1078
— v. Büngner 75. 833
Tilsiter Str.
— Rig. Bauges. (Gravenhof) 10. 110
— Steding 158. 1104
— Heine u. Huhn 157. 1079
— v. Hedenstroem 156. 1063
— Bornhaupt 155. 1066
— Bornhaupt 104. 1061
Straße.
— 79. —
— Scheuber 94. 1017
— Classen 95. 983
— Rig. Bauges. (Gravenhof) 10. 110
Wasastr.

Lüneburger Str.

V. O. V. Gr. 84. Hyp. V.
Kettlerstr.
— Selting 12. 109
— Melle-Gesinde 14. —
Wasastr.

Kettlerstr.
— Agthe 21. 757
— Agthe 17. 712
— Baumann 18. 713
— 19. —
— Uppeneek 20. 714
— Girgensohn 85. 879
Lübecker Str.
— Petersen 45. 772
— Selting 12. 109
— Ruetz 40. 309
Wasastr.

Luisenstr.

(Schwartzenhof.)

Mit. 2. Gr. 59. Hyp. IV.
Olgastr.
— Schuhmacher 52. 723
1. Schultz 53. 725
— Trechter 55. 802

3. Holländer 57. 633
5. Schultz, gen. Wajadsib 58. 668
5a. Mertens und Busch 64. 838
7. Blumenbach 67. 864
Lermontowstr.
2. Städt. Schulen 48. 1303
Olgastr.

Lukasstr.

Mosk. 3. Gr. 37. Hyp. III.
Pernauer Str.
— Sehje 154. 2337
— St. Riga; Bauplätze 169. —
Obere Str.
— St. Riga; Laubenkolonie 170. —
Linienstr.

———

Pernauer Str.
— Lotze u. Stoll 153. 2332
— Städt. Baupl. 168. —
Obere Str.
— St. Riga; Laubenkolonie 171. —
Linienstr.

Luttringer Str.

(Alter Lagerplatz.)
Mit. 2. Gr. 75. Hyp. VI.
Spirgensche Str.
— v. Rautenfeld 77. 41
Lubessernsche Str.

Maistr.

Monrepos.
L.O.B. Gr. 86. Nr. 14. Hyp. V.
Palmstr.
Private Gr.-Nr.
— Klawing 49
1. Runke 50
3. Jaeger 51
5. Eglit 52
7. Abramowitsch 53
9. Lappan 54
Jutestr.

———

Palmstr.
Private Gr.-Nr.
— Paugis 38
2. Salna 39
4. Rihter 40
6. Holzmann 41
8. Ahboling 42
10. Jurka 43
12. Kolberg 44
14. Rublis 45
16. Dsersit 46
18. Graudin 47
— Petersohn 58. 1162
Jutestr.

Malerstr.

Stadt 1. Gr. 2. Hyp. I.
Schmiedestr.
14. Kaufmannskammer 60. 524
3. Braun 61. 469
Königsstr.
5. Kentz 18. 500
7. Gaethgens, Baron Wolff u. Baron Hoyningen-Huene 19. 477
— Brackmann 20. 499
Wallstr.

———

Schmiedestr.
2. Dawidowitsch 65. 520
4. Kehse 64. 522
6. Stadtamtsgeb. 62. 470
Königsstr.
8. Russ. Sparkasse 16. 476
10. Ges. der Musse 14. 474
12. 14. Bakstad 17. 502
16. Sellmer u. Beyermann 6. 504
— Sellmer 5. 505
Wallstr.

Margaretenstr.

Mit. 2. Gr. 59. Hyp. VI.
Kleine Lagerstr.
— Spreil 138. 97
1. Lit.-prakt. Bürgerv. (Magdal.-Asyl) 137. 285
2. Sweikul 124. 99
3. Jacobson 125. 98
4. Aull 126. 112
Kalnezeemsche Str.

Mit. 2. Gr. 60. Hyp. VI.
5a. Eiche 13. 301
9. Strasdin 14. 317
11. Wirth 15. 744
13. Auster 85. 851
15. Dmitrijew 126. 1203
Valentinstr.
17. Bagg 125. 1202
19. Piotrowski 124. 1201
21. Scheluchin 123. 1200
23. Scheluchin 122. 1199
Goldinger Str.

———

Mit. 2. Gr. 59. Hyp. VI.
(Schwartzenhof.)
Fuhrmannsstr.
— Krasting 118. 83

Mit. 2. Gr. 59. Hyp. IV.
— Gregor 119. 665
Ernestinenstr.
— Schwartzenhof 123. —
— St. Riga 230. 2173
Kapselstr.
— Schwartzenhof 123. —
Kalnezeemsche Str.

Mit. 2. Gr. 60. Hyp. IV.
— Eiche 80. 1546
— Papendik 140. 2168
Christofstr.
14. Terentjewa 109. 1816
16. Sosnowsky 115. 1902
Martinsstr.
18. Grabowskaja 121. 1928
20. Pirang 113. 1948
Hagensberger Str.

Marienburger Str.

Pet. 3. Gr. 12. Hyp. II.
Peterholmsche Str.
— Walter 122. 1595
— Jansohn-Schultz 138. 2252
— Jansohn-Schultz 40. 364
Teichstr.
— Studan 125. 2235
Mastenstr.

———

Peterholmsche Str.
— Städt. Bauplatz 45. L. H. 367
— Städt. Bauplatz 116. L. H. 331
— Städt. Bauplatz 39. L. H. 336
Mastenstr.

Marienstr.

Stadt 2. Gr. 5. Hyp. I.
Theater-Boul.
— Städt. Anlagen 101. —
Straße.
— St. Riga; Polizei-Verw. 90. —
— Städt. Anlagen 81. —
Kanal.
— Städt. Anlagen 37. —
Straße.
— Städt. Anlagen 91. —
Thronfolger-Boul.
— Berkholz 36. 966
1. Spliet 35. 980
— Müller 23. 1052
Pauluccistr.
— Muschat 22. 691
3. Linke u. Stamm 21. 690
5. Salomonsohn 17. 976
7. Pabst (Korp. Baltica) 16. 978
Parkstr.
9. Nesterow 7. 693

Mosk. 2. Gr. 30. Hyp. III.
Elisabethstr.
11. Berg 80. 139
13. Berg 151. 2018
15. Waldmann 67. 53
Mühlenstr.
17. Baron Wolff-Fianden 66. 38
19. Popow 52. 418
Kleine Newastr.
21. Wulffsohn 51. 31
21a. Sommer 50. 33
Newastr.
23. Jurjahn 34. 292
25. 27. Chochlow 33. 141
29. Minsker 32. 187
31. Sutte 31. 190
33. Leepin 30. 301
35. Roman 29. 300
— Roman 28. 299
Romanowstr.
37. Reebe 10. 399
39. Dartau 9. 205
41. Nolle 8. 204

Mosk. 2. Gr. 29. Hyp. III.
Gertrudstr.
43. Zube 124. 214
45. v. Wirschikowsky 99. 338
47. Sommer 100. 217
49. Rudsit 101. 230
51. Kasparsohn 102. 467
53. Ahbel 103. 466
Säulenstr.
55. Andersohn 125. 2393
57. Preedit 14. 252

Mosk. 3. Gr. 33. Hyp. III.
Ritterstr.
59. Klumberg 73. 233
61. Baschkis 74. 234
63. v. Hehn 75. 1977
65. Hach 76. 289
67. 69. Behrtin-Behrsin 78. 257
Matthäistr.
71. Jacobjan 49. 358
73. 75. Roschkaln 47 359
77. Blinow 46. 424
79. Lautz 45. 330
81. Jochel 44. 423
83. 85. Elsin 42. 449
87. Witt 41. 372
89. Schrumpf 40. 340
91. Seidmann 39. 339
93. Ullmann 38. 380
95. Besch 37. 478
97. Hohenstein 36. 381
99. Ronis 35. 1934
101. Pintel 34. 2097
103. Trubeck 33. 473
105. Andaburskn 31. 342
107. Swanner 30. 366
109. Schapiro 29. 343
111. Sedin 28. 416
Artilleriestr.
113. Roman 20. 1954
115. Ehrmann 19. 480
117. Rosewski 18. 442
119. Leepin 17. 378
121. Rosenbild 16. 1335
123. Behrsing 15. 384
125. Drauding 14. 455
127. Iwanow 13. 454

Mosk. 3. Gr. 35. Hyp. III.
Revaler Str.
— Keck 31. 2199
— Krone; Artilleriekasernen 30. —
Sergeistr.
— Nonnenkloster 29. 522
129. Feldberg 28. 468
131. Tirsmal 27. 2223
133. Eglit 24. 365
135. Fuhrmann 23. 1299
137. Nonnen-Kloster 21. 522
Pernauer Str.

———

Mosk. 1. Gr. 4. Hyp. I.
— Krone; Votiv-Kapelle 114. —
Gogolstr.
— Krone; Oreler Bahn 3. 694
2. Salomonsohn 2. 879
4. Schimansky 1. 1019

Mosk. 2. Gr. 30. Hyp. III.
Elisabethstr.
4a. Berg 82. 91
6. Sahlit u. Berg 81. 506
8. Eljaschew 87. 58
8a. Eljaschew 89. 55
Mühlenstr.
10. 10a. 10b. Lasdin u. Reinfeldt 96. 25
12. Iwanow 97. 56
14. Sokolowa 98. 35
16. Upit 99. 34
Sprenkstr.
18. Michelsohn 117. 373
20. Rieche 118. 17
22. Klawin 119. 16
24. Kudrätschew 120. 15
26. Olaw 122. 206
28. Graudin 121. 211
Romanowstr
28a. Kumin 136. 210
30. Dahle 137. 483
32. v. Röpenack 138. 371
34. Rosewski 139. 209

Mosk. 2. Gr. 29. Hyp. III.
Gertrudstr.
36. Dschee 96. 218
38. Keck 97. 484

40. Lit.=pr. Bürgerv. 98. 236
42. Saller 62. 248
44. Weinberg 61. 353
46. Grunau 60. 229
48. Schilling 58. 259
Säulenstr.
50. Lasdin 57. 208
52. Demasius 56. 440
54. Ehber 16. 251
56. 58. Rosenthal 15. 298

Mosk. 3. Gr. 33. Hyp. III.
Ritterstr.
60. Grigalowsky 84. 261
62. Ritterberg 83. 262
64. Hirschfeld 82. 434
66. Baumann 81. 482
68. Braun 80. 390
70. Braun 79. 312

Mosk. 3. Gr. 34. Hyp. III.
Matthäistr.
72. v. Schroeder 57. 306
74. Hain 56. 345
76. Baumann 55. 2250
78. Woita 54. 324
80. Dadse 53. 325
82. 84. Frischfeldt 52. 387
86. Wihksne 50. 406
88. Kreisberg 49. 332
90. Blatt 48. 333
92. Strauß 47. 344
94. Jakobsohn 150. 370
96. Jakobsohn 46. 369
98. Lapin 45. 469
100. Städt. Kasernen 44. 409
Artilleriestr.
— St. Riga; Kasernen 43. 409
102. Engelhardt 5. 400
104. Busch 4. 404
106. Stamur 3. 2411
108. Silbermann 2. 485
110. Iwanow 1. 487

Mosk. 3. Gr. 35. Hyp. III.
Revaler Str.
112. Landsdorff 32. 1803
114. Marienfeldt 33. 1825
116. Lewin 34. 1989
118. Ronis 50. 1815
120. Anger 51. 515
122. Silbermann 52. 1928
124. Jahtneek 53. 1561
Laboratoriumstr.
126. Ansberg 55. 1556
128. Jansohn 56. 1564
130. Johnson 57. 1572
132. Krause 73. 1264
134. Kapin 74. 1686
Augustenstr.
136. Jansohn 75. 1666
138. Leimann 76. 2021
140. Sihpol 77. 2142
142. Ohsolin 89. 533
144. Behrsin 91. 501
Theresenstr.
146. 148. 150. 152. Blumberg 92. 1972
Pernauer Str.

Marienmühlenstr.

(Thorensberg.)

Mit. 1. Gr. 54. Hyp. IV.
Mitauer Chaussée.
1. Wilentschik 22. 277
3. Lindikoff 99. 1473
5. Hensel 28. 263
7. Armitstead 27. 264
9. Stapprani 26. 260

Mit. 1. Gr. 55. Hyp. IV.
Heinrichst.
— Krone; St. Thorensberg 2. 1274
Mitauer Bahn.
15. St. Riga 45. 1319
— St. Riga. Thorensberger Stadtpark 4. 290
Altonaer Str.

———

Mit. 1. Gr. 54. Hyp. IV.
Mitauer Chaussée.
— Rig. Stände; Thorensb. Kirchhof 45. —
2. Duerst 30. 295
4. Stock 31. 294
6. Ohsol 32. 275
8. Scheibler 33. 274
10. Sarring 34. 273
12. Edolf 35. 1178
14. 16. Hoffmann 36. 323
18. Strasding 40. 326
20. Steinhoff 37. 315
Heinrichst.

Mit. 1. Gr. 55. Hyp. IV.
Mitauer Bahn.
Grobinsche Str.
22. Borchert 7. 278
24. Weiß 6. 1199
Zichorienstr.
26. 28. Weiß 19. 258
Altonaer Str.

Marktstr.

(Schwartzenhof.)

Mit. 2. Gr. 58. Hyp. IV.
Lagerstr.
— Stauwer 34. 1311
1. Sabatus & Wantz 35. 611
Blumenstr.
— Bulnau 27. 640
3. Jegorow 28. 631
5. Prewisz-Kwinto 26. 638
7. Vogelsang 25. 632
9. Krakauschke 24. 634
Dorotheenstr.

———

Lagerstr.
— Heyster 33. 642
2. Petschak 32. 620
Blumenstr.
— Lorenz 31. 630
— Laßmann 30. 629
— Krutelew 29. 623
Dorotheenstr.

Markusstr.

(Nordeckshof.)

Mit. 2. Gr. 67. Hyp. VI.
Lange Str.
— Andrews 58. 540
1. Werth 57. 269
3. Baggat 56. 270
— Ruben 54. 522
Zementstr.

———

Lange Str.
— Sonnenberg 50. 632
2. Kruhming 51. 778
4. Länkisch 52. 252
6. Rosenberg 53. 1157
Zementstr.

Marstallstr.

Stadt 1. Gr. 3. Hyp. I.
Sünderstr.
1. Grosset 3. 744
3. Reiner 4. 723
5. Schnakenburg 5. 724
7. Busch Stiftung 6. 725
9. 11. Mühlmann 9. 727
13. Dimitrijew 10. 728
Herrenstr.
15. Simson 15. 742
17. Wulffsohn 16. 741
19. Armitstead 19. 740
21. Psab 22. 739
23. Wolffschmidt 25. 738
Kleine Münstereistr.
25. Klugmann 29. 702
— St. Riga; Dünamarkt 31. —
Dünaufer.

——

Weberstr.
— Blankenstein 117. 745
2. 4. Goerke 114. 747
6. Streiff 113. 748
8. Lange 112. 749
Reformirte Str.
10. Reform. Kirche 110. 1070
12. Behrsing 109. 750
14. Mertens 108. 751
Peitaustr.
16. Goldstein 71. 752
18. Hebr. Ges. f. bill. Mittagstisch 70. 753
— Gareise 69. 754
Herrenstr.
20. 22. Josephsohn gen. Meyer 66. 756
24. Stieda 65. 757
26. Stieda 64. 758
28. 30. Lewitas 62. 760
32. Mitschke 61. 761
Kleine Münstereistr.
34. v. Röpenack 39. 701
Dünaufer.

Martastr.

Pet. 1. Gr. 22. Hyp. II.
Dorpater Str.
— Wykmann 93. 915
1. 3. Martinsohn 92. 940
5. Erhardt u. Stabusch 91. 941
7. Schröder 90. 942
9. 11. Kahlert 89. 943
— Behrsing 88. 944
Suworowstr.

———

Dorpater Str.
— Klumberg 83. 912
— Kiesewetter 84. 1335
— Kiesewetter 85. 958
— Skuje 86. 946
— Steinberg 87. 945
Suworowstr.

Martinshöfsche Str.

V. D. B. Gr. 91. Hyp. V.
Petersburger Chaussee.
— Fock 53. 541
— A.=G. „Glover" 57. 99
2. 6. A.=G. „Glover" 55. 620
4. Leepa 56. 946
8. Rudsit 54. —
Pleskauer Bahn.
10. A.=G. „Jägel-Manufaktur" 74. 571
— Städt. Wald 86. —
12. Ossipow 85. 102
14. Geisel 84. 695
— Ges. Wez-Stange 78. —
— Ges. Stange-Klaas 79. —
Jägel-Fluß.

———

Petersburger Chaussee.
— A.=G. „Glover" 58. 99
Pleskauer Bahn.
— A.=G. „Jägel-Manufaktur" 73. 571
Salamanderstr.
— Städt. Wald 75. —
— Gesinde Stange-Klaas 76. —
— Gesinde Wez-Stange 78. —
Jägelfluß.

Martinsstr.

(Schwartzenhof.)

Mit. 2. Gr. 61. Hyp. IV.
Dünamündesche Str.
1. Boms 44. 774
3. Martinspastorat 42. —
5a. Buchardt 152. 2011
5. v. Bergmann 41. 965
Schlocksche Str.

Mit. 2. Gr. 60. Hyp. IV.
7. Jonathan-Verein 44. 962
— Zehsneek 90. 1636
Taubenstr.
— Schaub 89. 1632
9. Deutscher Verein in Livland und Seraphim 146. 2041
Alicenstr.
— Schwartzenhof; Wald 67. —
Schwartzenhöfsche Str.
Zabelnsche Str.
Dreylingstr.
— Grabowskaja 121. 1928
Margarethenstr.

———

Mit. 2. Gr. 61. Hyp. IV.
Dünamündesche Str.
— Schwartzenhof 45. —
2. Sargewitz 46. 923
Schlocksche Str.

Mit. 2. Gr. 60. Hyp. IV.
— Blau 148. 2055
— Seibarth 45. 2044
— v. Gavel 88. 1733
Taubenstr.
— Martins-Kirche 100. 1945
Alicenstr.
— Schwartzenhof; Wald 67. —
Schwartzenhöfsche Str.
Zabelnsche Str.
Dreylingstr.
— Sosnowsky 115. 1902
Margaretenstr.

Maschinenstr.

Mosk. 4. Gr. 45. Hyp. III.
Oreler Bahn.
1. Skultezki 2. 1834
3. 5. Birn 3. 1832
7. Roman 4. 1836
— Oreler Bahn 5. 1434

— Oreler Bahn 1554
do. 145. 1414
9. Matikalsky 7. 1835
11. Elksniht 6. 1833
Jakobstädtische Str.

Oreler Bahn.
— Ohsolin 12. 1415
— Kegler 13. 1716
2. Hermann 14. 1323
4. Dombrowsky 10. 1817
6. Gebhard 9. 2378
8. Wassiljew 8. 1818
— Ahlers 18. 1316
— Wulfsohn 32. 1203
Jakobstädtische Str.

Mastenstr.

Pet. 3. Gr. 12. L. H.
Katherinendamm.
— Pleß 35. 314
1. Gutpelz 38. 348
Teichstr.
— Studan 125. 2235
Marienburger Str.
3. Städt. Bauplatz 39. 336
Elevatorbahn.

Katharinendamm.
— Teewgall 34. 339
2. Skujen 25. 350
Krebsstr.
— Skujen 24. 350
(Hermelingshof.)
— Städt. Bauplatz 106. 351
— Städt. Bauplatz 13. 331
Elevatorbahn.

Matrosenstr.

(Kiepenholm.)
Mit. 2. Gr. 62. Hyp. IV.
Netzstr.
2. Reeksting u. Domarowskaja 19. 1926
4. 6. Wiegand 18. 145
Runöer Str.
8. 10. Reimann 4. 150
Lotsenstr.

Netzstr.
— Städt. Baugrund 5. —
— Ohs 126. 1969
Lotsenstr.

Matthäistr.

Pet. 2. Gr. 28. Hyp. II.
Alexanderstr.
1. St. Riga; Kaserne 56. 733
3. 5. 7. St. Riga; Alexander-Markt 57. —
9. St. Riga; Polizeiamt u. Feuerwehr-Station 104. 1326
Dorpater Str.
11. 13. Soltwisch 88. 1033
15. Osmolowsky 90. 1034
17. Susa 91. 1032
19. Bussel 92. 1029
21. Lundmann & Co. 93. 1030
23. Städt. Mietshaus 94. 1028
Suworowstr.
Mosk. 3. Gr. 33. Hyp. III.
25. St. Riga; Kaserne 58. —
27. Reich 59. 420
29. Kosch und Rosenberg 60. 456
31. Meyer 52. 429
33. Rosenbild 51. 383
35. Suna 50. 362
— Jacobjan 49. 358
Marienstr.
Mosk. 3. Gr. 34. Hyp. III.
— v. Schröder 57. 306
37. Krone, Schule 58. 305
39. Krone; Schule 59. 350
41. Angé 60. 2367
43. Tetter 61. 360
45. Wietin 62. 308
47. Jakobsohn 63. 307
49. Lehmann u. von Stern 64 316
51. Rupner 65. 431
53. Rupner 66. 430
55. Schidelew 67. 331
— do. 93. 2161
57. Witkowsky 94. 1267
59. Littchen 95. 2185
61. Rosch 96. 375
63. Steinblum 97. 460
65. Werner 98. 461
67. Busch 99. 463
69. Busch 100. 425
71. Holzmann 101. 464
73. Reeksting 102. 459
75. Paepke 103. 462
77. Gröger 104. 413
79. Stadt-Armenas. 105. —
Färberstr.
81. Skuiskubre 107. 524
83. Lemmert 108. 1793
Sprenkstr.
Mosk. 3. Gr. 37. Hyp. III.
85. 85a. Jannow 40. 1623
87. Schedler 164. 2423
89. Pirag 39. 1918
89a. Kuhmin 167. 2455
Maurerstr.
91. Hornig 25. 1797
93. Kemnitz 24. 1909
95. Kowirewski 23. 1461
97. Pelled 22. 1329
Wiesenstr.
99. Brachmann 21. 1459
101. Purweet 20. 508
103. Lahzis 19. 1249
105. Heyse 18. 1905
107. Kallert 17. 1503
Wolmarsche Str.
Mosk. 3. Gr. 38. Hyp. III.
— Philipp 26. 1547
109. Tollkühn 27. 1573
111. Mauring 28. 1257
113. Rautenberg 22. 1470
115. Reinberg 21. 2008
117. Kilkewitz 20. 1244
119. Kaplan 19. 2416
121. Weinberg 18. 1473
123. Fedotow 17. 1957
Waggonstr.
125. Gutmann 12. 1981
127. Drauding 11. 1501
129. Gailit 10. 1499
131. Riese 9. 1996
133. Lütke 8. 1487
135. Grendse 7. 2031
137. Seyboth 6. 1484
139. Reecksting 5. 1493
141. Scheffler 4. 1259
143. Scheffler 3. 1513
145. Osoling 2. 1526
— do. 76. 2019
Pernauer Str.
Mühlgrabener Bahn.
— Städt. Bauplatz 89. —
147a. St. Riga; Assänisat.-Anstalt 87. —
— Städt. Bauplatz 90. —
147. St. Riga; Poudrette-Fabrik 77. —
Verbindungsbahn.
— Städt. Bauplätze 97. —
Rjäsansche Str.
Mosk. 3. Gr. 71. Hyp. V.
— Schilling 38. 1
Bärenhöfsche Str.

Pet. 2. Gr. 28. Hyp. II.
Alexanderstr.
2. Ohsolin 59. 732
4. 6. Kuntzendorff, Akt.-Ges. 58. 762
8. Kuntzendorff 68. 763
10. Baron Uexküll-Güldenbandt 73. 962
Dorpater Str.
12. Anissimowa u. Lisowsky 74. 924
14. Bahn 87. 764
16. A.-G. Brauerei Gust. Kuntzendorff 86. 765
18. Rosit 85. 766
20. Semenow 84. 767
22. Sulter 83. 768
Suworowstr.
Mosk. 3. Gr. 33. Hyp. III.
24. Preiß 64. 196
26. Warrein 63. 403
28. 28a. Makowsky 62. 250
30. Sprost 119. 2421
32. Behrtin-Behrsin 61. 250
34. Behrtin-Behrsin 78. 257
Marienstr.
36. Braun 79. 312
38. Reich 87. 385
40. 42. Karzew 91. 474
44. Suttis 92. 347
46. Gailit 93. 346
46a. Graef 117. 2316
48. Köppen 113. 2251
50. Wiers 116. 2340
50a. Lewinsohn 114. 2257
50b. Baptisten-Gem. 115. 2335
52. Steckerhof 99. 394
52a. Skulte 112. 2152
54. Grünberg 100. 392
56. Ehlte 101. 1138
58. Weinberg 102. 1108
60. 62. Gerber 103. 391
Sprenkstr.
Mosk. 3. Gr. 37. Hyp. III.
64. 64a. 64b. Klumberg 43. 1773
66. Pesla 42. 1776
68. Ohsoling 41. 2050
70. Medne 90. 1800
72. Ecklau 125. 2229
74. Bramberg 100. 2133
76. 78. A.-G. Stella 99. 2258
80. Sinka 88. 1756
82. Gokanson 87. 415
84. Lange 86. 2029
86. Kalnamagon 85. 1450
— Plato 84. 1440
Wolmarsche Str.
Mosk. 3. Gr. 38. Hyp. III.
88. Plandag 31. 2096
90. Dickmann 30. 405
92. Behrsing 29. 2059
94. R.-B. Waggonf. 41. 1387
96. Bramberg 48. 2030
98. Rungis 51. 1988
Waggonstr.
100. Luhke 53. 1212
102. Paukstin 54. 1590
104. Bormann 55. 1243
106. Kamenetzky 56. 512
108. Städt. Gas- und Wasserwerk 66. 2392
110. do. 67. 1506
1508, 1519, 1710
Mühlgrabener Bahn.
112. St. Riga; Matthäibegr. 72. —
— Kirchhof d. Pauls-Kirche 80. —
Verbindungsbahn.
— Städt. Bauplätze 98. —
Rjasansche Str.
Mosk. 3. Gr. 71. Hyp. V.
— Schilling 38. 1
Bärenhöfsche Str.

Maurerstr.

Mosk. 3. Gr. 37. Hyp. III.
Matthäistr.
1. Kuhmin 167. 2455
3. 5. Karlsberg 98. 2108
7. Kreuzberg 97. 2122
— Edel (Adel) 36. 1254
Helenenstr.

Matthäistr.
— Hornig 25. 1797
2. Aunin 26. 1801
4. Wilson 27. 1828
6. Lindenberg 28. 1950
8. Gailit 31. 2080
10. Behrsing 101. 2134
12. Poelchau 32. 2174
14. Stipneek 35. 1912
Helenenstr.

Maxenstr.

Mit. 1. Gr. 55/37. Hyp. IV.
Altona.
Bolderaaer Bahn.
Private Gr.-Nr.
— Lawzenitsch 11
Altrahdensche Str.
— Strautmann 13
1. Wiegand 14
3. Konrad 15
5. Tschulke 16
Apprickensche Str.
— Liebert 17
7. Jansohn 18
9. Wieland 19. 20
Ertellstr.
— Ertell 2. 21
— Tschulka 52. 1520
— Lindersohn 47. 1425
Grenzstr.

Bolderaaer Bahn.
Private Gr.-Nr.
2. Milkewitsch 32
4. Kodaras 31
6. Braßmann 30
Altrahdensche Str.
8. Fuhrmann 29

10. Lepnis 28
12. Jmerich 27
14. Rebane 26
Appricken'sche Str.
— Kebbe 25
16. Krasche 24
18. Hoch 23
20. Poschkus 22
— Städt. Bauplätze 38. —
Grenzstr.

Meinhardstr.

V. O. V. Gr. 85. Hyp. V.
Plettenbergstr.
— Petersen und Bergmann 4. 864
Atlasstr.
— Irbe 5. 708
— Rig. Bauges. (Dragunshof) 16. 107
1. Querlinie.
1. Häusermann 6. 689
— Rig. Bauges. (Dragunshof) 16. 107
— Ohsolin 7. 1007
7. Preede 8. 691
— Ljaskowski 54. 996
— Jürgensohn 55. 1016
2. Querlinie.
— Sahlit 51. 865
— Rig. Bauges. (Dragunshof) 16. 107
3. Querlinie.
— Gesinde Kulle 18. —
— Agthe (Neuhof) 20. 105
Neubadstr.
— v. Buengner 40. 776
Wasastr.

———

Plettenbergstr.
— Agthe 9. 655
— Agthe 10. 654
— Agthe 12. 653
— 13. —
— Rig. Bauges. (Dragunshof) 16. 107
Russowstr.
— Agthe (Heilshof) 25. 627
— Agthe (Heilshof) 24. 626
— Agthe (Heilshof) und Mahler 17. 106
— Muischneek 23. 584
— Eglit 22. 552
— Gesinde Griesle 19. —
Wasastr.

Meisterstr.

(Gravenhof.)
Mit. 2. Gr. 57. Hyp. IV.
Hermannstr.
— v. Gyllenpalm 16. 532
2. v. Gyllenpalm 15. 551
4. Feiler 14. 552
6. Rosenthal 13. 559
8. Segal 12. 558
10. Morosow 11. 567
12. 14. Wilde 10. 564
16. Wagner 9. 557
18. Wagner 7. 560
20. Wiedenowsky 26. 554
Kleine Lagerstr.

———

Hermannstr.
— Schielberg 2. 533
— v. Campenhausen 3. 536
— Busch u. Classen 5. 538
Kleine Lagerstr.

Memeler Str.

V. O. V. Gr. 84. Hyp. V.
Elbinger Str.
— Melle-Gesinde 14. —
Wismarstr.
Kölner Str.

Mesothen'sche Str.

(Alter Lagerplatz.)
Mit. 2. Gr. 75. Hyp. VI.
Libauer Str.
— v. Rautenfeld 81. 50
Samieten'sche Str.
— Schmidt (Jeschkis) 88. 49
3. Lauzeneek 89. 327
— Rugin 90. 282
— v. Rautenfeld 91. 48
Kontorstr.

Michaelstr.

Stadt 2. Gr. 10. Hyp. I.
Zollhafen.
— Krone, Zitadelle 76. —
— Krone, Zitadelle 74. —
Peterpaulsstr.
— Krone, Zitadelle 72. —
— Krone, Zitadelle 70. —
Puschkin-Boulevard.

———

Zollhafen.
— Stadt-Bauplatz 55. —
2. Städt. El.-Werk 102. —
— St. Riga; Hauptwache 101. —
Peterpaulsstr.
— Städt. Baugrund 57. —
Puschkin-Boulevard.

Michaelstr.

(Champetre.)
Mit. 2. Gr. 81. Hyp. VI.
Irmlau'sche Str.
2. Zekur 40. 1398
4. Adam 41. —
6. Lagsding 42. —
8. Daudschel 43. —
10. Wissotzky 44. 1652
12. Laurin 45. —
14. Lagsde 46. —
16. Remes 47. 1287
18. Mann 48. 1643
20. Kanapei 49. —
22. Siehlit 50. 1416
24. Indricksohn 51. —
26. Dumpe 22. —
28. Leelpol — —
Appusen'sche Str.

———

Irmlau'sche Str.
1. Osoling 65. 1451
3. Hagen 64. 1653
5. Kerkovius 63. 1368
7. Ahbol 62. 1294
9. Legau 61. 1410
11. Widsemneek 60. —
31. Hermann 59. 1356
33. Meschkowski 58. —
35. Schulze 57. —
— Argal u. Pieper 56. 1546
— 55. —
— 54. —
27. Leeknedre 53. —
43. Strasdin 52. —
Appusen'sche Str.

Milchstr.

(Hermelingshof.)
Pet. 3. Gr. 12. L. H.
Katharinendamm.
1. Struberg 90. 343
— St. Riga; Hof Hermelingshof 91. —
3. Reinfeldt 89. 353
Kleine Milchstr.
5. Busch 73. 330
7. Schütz 76. 320
9. Auning 77. 315
11. Ohsoling 79. 326
13. Figge 80. 325
Hermelingshöf'sche Str.

———

Katharinendamm.
2. 4. Siehle 71. 295
6. Ausin 70. 329
8. Kalning 69. 298
10. Lahz 68. 365
12. Nasilowitsch 67. 302
14. Zigus II. 54. 66. 304
16. Anissimow 65. 312
Hermelingshöf'sche Str.

Milchstr. kl.

(Hermelingshof.)
Pet. 3. Gr. 12. L. H.
Milchstr.
— Reinfeldt 89. 353
1. Dukan 88. 344
— Meyer 93. 306
3. Altermann 87. 355
5. Woitow 86. 341
7. 9. Ogrin 85. 352
11. Suppe 83. 1232

———

Milchstr.
— Busch 73. 330
2. Masilewsky 74. 313
4. Sack 75. 332
6. Steinert 78. 349
8a. Sprogis 120. 1356
8. Rostock 81. 1208
10. Moritz 82. 1227

Mitauer Chaussee.

Mit. 1. Gr. 49. Hyp. IV.
Altonaer Str.
— Krone; Bolderaaer Bahn 142. 256
(Thorensberg.)
Mit. 1. Gr. 54. Hyp. IV.
Bolderaaer Bahn.
— Städt. Heuschlag 25. —
1. Hensel 24. 262
3. Kukit 23. 259
5. Wilentschik 22. 277
Marienmühlenstr.
— Kirchhof der Luther-Kirche 45. —
Kirchhofstr.
7. Feldmann 46. 2192
9. Viercke u. Leutke 47. 308
11. Block 67. 265
Kleine Altonaer Str.
13. Hartmann 76. 1202
15. Pukowa 77. 357
Olivenstr.
— Oelmühle Schmidt 91. 220
17. Kolesnikow 92. 347
19. Wolf 93. 351
— Stadt Riga (z. Kinderhospital) 102. —
21. Matschulis 94. 35
23. St. Riga; Kinderhospital 101. —
25. do. 95. 354
27. Karew 98. 141
Grenzstr.
(Atgasen.)
Mit. 1. Gr. 74. Hyp. VI.
29. Bowtowitsch 36. 766
31. Kreutzberg 37. 899
33. Weißmann 38. 45
33a. Stummberg 153. 1457
35. Ostwald 39. 429
35a. Reekstin 158. 1518
— Waape 167. 1641
37. Filipsohn 42. 676
39. Dambran 43. 753
41. Schuttenbach 46. 682
43. Pilit 47. 1050
45. Pirag 48. 567
Gymnastikstr.
45a. Deutsch 105. 1273
Atgasen'sche Str.
47. Schönfeldt, Heilanstalt 135. 861

———

Mit. 1. Gr. 49. Hyp. IV.
— Krone; Kobernschanze 125. —
(Thorensberg.)
Mit. 1. Gr. 54. Hyp. IV.
Mitauer Bahn.
— Städt. Heuschlag 1. —
— do. 2. —
Straße.
— Städt. Heuschl. 104. —
— Weiß 14. 1272
2. Sönnecken 15. 244
4. 6. Hartmann 17. 235
8. Filipowicz 21. 358
10. Hackelberg 20. 1376
Kommunikationsstr.
12. Saizewa 70. 309
14. Rothmann 69. 227
16. Ossipow 68. 307
Habichtstr.
18. Jggenberg 73. 221
20. Jggenberg 74. 222
22. Oelmühle Schmidt 75. 220
Alte Mitauer Str.
Mit. 1. Gr. 53. Hyp. IV.
— Schmidt, Oelmühle 24. 219
Baumstr.
24. Mettus 120. 335
26. Weiß 121. 332
28. Rittow 122. 330
30. Voigt 123. 331
32. Mednis 124. 1894
34. Andersohn 125. 1349
Kreuzstr.
— Gr. kath. Kirchh. 129. —
Zeltstr.
(Atgasen.)
Mit. 1. Gr. 74. Hyp. VI.
36. Lutz 66. 783
36a. Kuntze 156. 1503
38. v. Transehe 67. 729
38a. Putnin 142. 1443
40. Harras 68. 431
— Legsdin 159. 1579
42. Silin 69. 638
44. Gulbe 70. 441
46. Streif 71. 432
48. Schönberg 72. 1271

50. Sichmann 73. 1033
52. Jeremejew und Balzer 74. 845
54a. Marthschis 146. 1261
54. Girdwain 75. 1149
Gymnastikstr.
56. Fornalski 76. 649
56a. Fedor 149. 1358
58. Kraul 77. 621
58a. Klawin 139. 958
60. Hardell 78. —
62. Meyer 79. 1277
64. Freymann 80. 430
66. Behrsin 81. 460
— Dahrsneek 163. 1581
68. Fabricius 82. 798
Ebelshöffcher Weg.
70. Bielchen 108. —
72. Lieber 109. 686
74. Sprohge 110. 484
76. Slitschus 111. 652
Mit. 1. Gr. 79. Hyp. VI.
— Mündel (Thieringshof) 2. 33
— St. Riga; Chausseehaus 158. —

Mitauer Str., alte.

(Groß-Klüversholm.)
Mit. 1. Gr. 49. Hyp. IV.
Steinstr.
1. Löwenberg 122. 13
Bolderaaer Bahn.
— Krone; Riga-Oreler Bahn 166. 2057
(Kobernschanze.)
Mit. 1. Gr. 50. Hyp. IV.
3. Städt. Mietshaus 3. —
5. Krone, Kobernsch. 2. —
(Thorensberg.)
Mit. 1. Gr. 54. Hyp. IV.
7. Caspary 3. 252
9. Hindin 4. 251
— Städt. Bauplatz 5. —
— A.-G. vorm. Wm. Hartmann 6. 2073
— Akt.-Ges. vorm. Wm. Hartmann 7. 1257
— do. 8. 1223
11. Eckstein 9. 247
13. Kesberg 10. 246
15. Meter 11. 356
17. 19. Lobanowsky 13. 245
21. 23. 25. Hartmann 17. 235
27. Hjordt 18. 229
Kommunikationsstr.
29. 31. Jauch 71. 226
33. Lukmann 72. 225
— Thorensb. Lett. Hilfs-Verein 114. 2018
Habichtstr.
— Iggenberg 73. 221
— Iggenberg 74. 222
35. Schmidt 75. 220
Mitauer Chaussée.

———

(Groß-Klüversholm.)
Mit. 1. Gr. 49. Hyp. IV.
Steinstr.
2. 4. Taube-Balod 121. 107
Bolderaaer Bahn.
— Krone; Riga-Oreler Bahn 167. 2057
(Kobernschanze.)

Mit. 1. Gr. 50. Hyp. IV.
— Städt. Ladeplatz 4. —
— Städt. Stapelpl. 5. —
6. Jacobsohn 6. 1565
(Thorensberg.)
8. Frischmann 111. 254
10. Miltin 110. 255
— Wilentschik 120. 2140
12. Krischtapow 109. 1284
— Krischtapow 122. 2139
— Kissin 121. 2136
14. Joffe 108. 253
16. Schmidt 107. 250
18. Oek. Ges. f. Handel u. Gewerbe 106. 1226
20. Indan 105. 249
22. Weyde 104. 1386
24. Indan 103. 180
26. Ramolin 102. 181
Segelstr.
— v. Sengbusch 98. 182
— v. Sengbusch 97. 1247
— v. Sengbusch 96. 1424
— Akt.-Ges. vorm. Wm. Hartmann 94. 1246
Kühleweins Graben.
Mit. 1. Gr. 53. Hyp. IV.
— St. Riga; Uferstreifen 46. —
28. Schischkin 3. 184
30. 32. Tetter 2. 185
34. 36. Lobanowsky 1. 186
Windstr.
38. Hartmann 6. 240
40. Nelius 7. 241
42. 44. Gelbe 10. 239
46. 48. Roberg 11. 236
50. Lazki 12. 234
52. Akt.-Ges. Eickert 13. 230
54. 56. Reschais, gen. Resnis 18. 266
Bauskesche Str.
58. Dombrowsky 19. 223
60. Schmidt 20. 224
62. Oelmühle Schmidt 24. 219
Mitauer Chaussée.

Mittelstr.

Pet. 1. Gr. 11. Hyp. II.
Kaisergartenstr.
1. Halblaub 32. 6
3. Pander 31. 1306
Werrosche Str.
5. Lange 23. 16
7. Städt. Wohnh. 22. 21
Felliner Str.
9. Behrsing 91. 24
11. Schischkin 152. 1623
Industriestr.

———

Kaisergartenstr.
2. Oldenburg 18. 4
4. Schmidt 19. 13
6. Purring 20. 15
8. v. Maydell 21. 1457
Felliner Str.
— Mill 92. 25
— Mill 153. 1624
Industriestr.

Mönchenstr.

Stadt 1. Gr. 7. Hyp. I.
Küterstr.
1. Schneider 1. 12
3. Cahn u. v. Panzer 2. 13
5. Ruetz 11. 14
7. Domkirchenhaus 12. 1013
Domplatz.

———

Küterstr.
2. Kreyenberg 21. 11
Kleine Bischofsstr.
4. Lüth u. v. Witte 19. 9
6. 8. Scheffler 13. 7
Domplatz.

Möwenstr.

(Kiepenholm.)
Mit. 2. Gr. 62. Hyp. IV.
Ballastdamm.
— Perwow 37. 129
Kohlenstr.
— Betling 38. 133
Kleine Möwenstr.
1. Bengson 50. 1336
Fischerstr.
— Remmes 49. 136
— Städt. Bauplätze 89. —
Sunde.

———

Ballastdamm.
— Jansohn 55. 1327
Kohlenstr.
2. Semenow 51. 154
— Städt. Bauplätze 89. —
Sunde.

Möwenstr., kl.

(Kiepenholm.)
Mit. 2. Gr. 62. Hyp. IV.
Möwenstr.
— Betling 38. 133
— Strasdin 39. 132
1. 3. Kreewing 40. 134
— Städt. Bauplatz 43. —
Fischerstr.

———

Möwenstr.
— Bengson 50. 1336
Fischerstr.

Moordorfsche Str.

Mosk. 3. Gr. 38. Hyp. III.
Rumpenhöffsche Str.
— Städt. Gartenland 78. —
Rjäsansche Str.
Mosk. 3. Gr. 71. Hyp. V.
— Kruhm 62. 316
1. Preedait 123. 363
1a. Duda 121. 354
— Wihksne 186. 1167
— Nadolski 185. 1166
3. Nadolsky 77. 400
3a. Miklaw 136. 410
5. Zeepurit 80. 396
5a. Rungain 139. 437
— Rungain 181. 969
— Freiberg 138. 420
7. Stegmann 83. 392
— Maul 84. 438
— Meyer 146. 522
Moordorf.

———

Mosk. 3. Gr. 70. Hyp. III.
— Grebenschtschikowsche Anstalt (Griesenhof) 31. 1286
Moordorf.

Moorstr.

(Nordeckshof.)
Mit. 2. Gr. 65. Hyp. VI.
Schlocksche Str.
— Sillebrandt 48. 277
1. Behrsing 49. 679
3. Butsche 50. 534
5. Luhs 51. 256
7. Krischmann 126. 1240
7a. Kazen 52. 222
9. Mausit 53. 564
— Kligenstein 128. 1646
11. Padschus 122. 802
11a. Waldmann 54. 801
Straße.
13. Grundul 56. 469
15. Sallup 57. 478
17. Pusands 58. 737
19. Strauß 59. 254
Würzausche Str.
21. Petersohn 63. 526
Sessausche Str.
23. Bluhm 66. 581
25. Schmiedeberg 67. 837
— Ohsoling 68. 606
— Reim-Heuschlag 55. —
Bolderaaer Bahn.
Mit. 2. Gr. 76. Hyp. VI.
29. Bleß 6. 1318
29a. Kleinberg 7. 1005
35. Waldowski 8. 618
37. Poppe 9. —
37a. Osolin 10. —
39. Kurbe 11. —

———

Mit. 2. Gr. 65. Hyp. VI.
Schlocksche Str.
— Muzeneek 108. 703
Straße.
2. Hoffmann 107. 263
4. Auseklis 106. 260
6. Jaschkulis 105. 542
Selburgsche Str.
8. Walmer 100. 474
10. Siedermann 99. 472
12. Naumann 98. —
— Feldmann 95. 651
14. Schljäkan 94. 539
16. Saiz 93. 584
18. Reim 92. —
20. Reim 91. —
22. Kulme 90. 579
24. Pleschtschow 89. 633
— Salomon 87. 693
Pinkenhöffsche Str.
26. Sungel 81. 508
Eckausche Str.
28. Plackan 80. 620
30. Nasarow 127. 1316
32. Bergmann 76. 591
34. Kruhming 75. 582
Straße.
36a. Rittenberg 74. 1064
36. Strauß 73. 527
38. Dragunow 69. 698
Bolderaaer Bahn.
Mit. 2. Gr. 76. Hyp. VI.
40. Krehk 15. 680
42. Laschinsky 16. 890
44. Brasche 14. 177
46. Bruhwel 13. —
48. Skorino 12. 786
50. Günther 19. 563
52. Stubbe 20. 548
54. Skulte 21. 555
56. Sadonnkis 22. 233
Rahdensche Str.

58. Swirbul 18. 547
60. Hauck 17. 656

Mit. 2. Gr. 76. Hyp. IV.
62. Radausk 194. 1575
66. Plaude 202. 1614

Moosstr.

(Thorensberg.)

Mit. 1. Gr. 53. Hyp. IV.
Ebelshöfsche Str.
— Hartmann 105. 280
1. Wenzlaw 106. 1885
— St. Riga; Depot d. elektr. Straßenbahn 167. —
Dachsstr.

———

Ebelshöfsche Str.
2. Kononow 134. 1460
— Städt. Bauplatz 164. —
Dachsstr.

Moritzstr.

(Sassenhof.)

Mit. 2. Gr. 64. Hyp. IV.
Kandauer Str.
1. Voß 42. 1261
3. Rosenthal 43. 1500
5. Uppit 44. 1597
9. Schreifeld 137. 1578
11. Lapsche 136. 1544
13. Dihrik 135. 1537
15. Straßenmission 45. 1057
— Ahbolin 46. 1054
Gartenstr.
— Christ 168. 1758
— Esering 26. 1087
17a. Janowitsch 180. 2070
17. Wihtolin 179. 2068
— Sommer 162. 1729
Rahdensche Str.

———

Kandauer Str.
— Unterkircher 40. 1082
— Kalning 155. 1659
2. Sakkit 39. 1218
— Rosenthal 178. 2064
4. Aispuret 38. 1036
6. Michalowsky 173. 1989
10. Jakobsohn 140. 1566
12. Kaulin 143. 1684
Gartenstr.
— 172. —
14. Wostrow 150. 1670
16. Uhlmann 151. 1668
18. Kaschdan u. Dseruk 158. 1755
20. Kaschdan u. Dseruk 159. 1756
22. Ore 160. 1778
24. Ballod 161. 1779
Rahdensche Str.

Moskauer Str.

Mosk. 1. Gr. 4. Hyp. I.
Karlsstr.
— Bolderaaer B. 100. —
Karlsbrücke.
— Stadt-Obstmarkt 120. —
— Städt. Stapelpl. 133. —
— Städt. Theehaus 70. —
1. Städt. Schenke 71. 684
3. Ambarenviertel.
Ulenbroksche Str.
1a. St. Riga; Polizei-Verwaltung 9. 1021
1b. Stadt Riga; Stat. d. flieg. Kolonne 8. 697
Turgenjewstr.

Mosk. 1. Gr. 41. Hyp. III.
3. Drommert 88. 669
5. 7. 9. Jansohn 89. 564
Smolensker Str.
11. Dahlfeld und Meder 139. 590
— Dahlfeld 77. 589
13. Sinizin 76. 586
15. 17. Rosenberg 75. 583
19. Kersnowski und Gordon 74. 581
Jesuskirchenstr.
21. 23. Rabinowitz 66. 578
25. Freymann 65. 577
27. Laschkow 64. 576
Mühlenstr.

Mosk. 1. Gr. 43. Hyp. III.
29. 31. Lifschütz 13. 574
33. Muraschew 12. 658
35. Garfunkel 11. 753
37. Itzkin 10. 755
39. Itzkin 18. 756
Eliasstr.
41. Bindemann 59. 758
43. Mill 58. 1137
45. Behrsing 57. 759
Strusenstr.
47. 49. 51. Zeip 55. 764
53. Winkhardt & Strenge 54. 766
Romanowstr.
55. Kirschfeld 87. 840
57. Lunsky u. Nikonorow 85. 841
59. Kolleckowsky 84. 842
61. Antipow 83. 843
63. Rig. Hebräergem. 82. 844
65. Nowikow 81. 838
67. Arnit und Anschmidt 80. 979
69. Chmielewski 78. 970
71. 73. Sprost 119. 977
— do. 120. 971
75. Serff 118. 978
77. Serff 117. 969
79. Merkuljew 116. 960
81. 83. Pankowa 115. 961
Katholische Str.

Mosk. 1. Gr. 39. Hyp. III.
89. Berkowitz 136. 945
91. Lewit 137. 943
93. Ballod 138. 942
95. Sehl u. Gulbe 152. 941
97. Gordon 151. 940
99. Worobjew und Blochin 150. 939
101. Lakomski 149. 938
103. Sapenin 148. 935
105. Ljubow 147. 934
Dünaburger Str.

Mosk. 4. Gr. 44. Hyp. III.
107. 109. Sitkewitsch 53. 887
111. Fomin 54. 888
113. Makasejewa u. Karpowa 56. 924
115. Solowjew & Grigorjew 57. 891
117. Spiridonow 61. 1228
Schmale Str.
119. Ordinsky 62. 893
121. Uppit 68. 895
123. Kowalewsky 69. 1904
125. Rohsit 70. 898
127. Franz 72. 900
129. Leontjew 127. 2064
Kleine Bergstr.
— Städt. Markt Gorka 74. 2025
131. St. Riga; Wohnhaus 75. 1068
133. Bratsch 76. 1204
135. Paul 77. 1202
Witebsker Str.
137. Grünupp 111. 907
139. Tennenbaum 113. 906
141. Grünupp 114. 904
143. Paul 118. 1048
Unbenannte Querstraße.
145. Stelp 120. 903
147. Rogul 121. 1047
149. Lippart 122. 1649
151. Lippart 125. 902
153. Grigorjew 126. 1105
Ebräerstr.

Mosk. 4. Gr. 46. Hyp. III.
155. Antropow 101. 1014
157. Sawitzky 102. 1013
159. Toprowsky 103. 1106
161. Toprowsky 104. 1109
163. Lugge 105. 1110
165. Lugge 149. 2403
167. Lanka 107. 2176
169. Kornischow 108. 1231
171. Tetter 109. 1111
173. Stamm 110. 1112
Tambowsche Str.
177. Petersohn 112. 988
179. Kowalew 114. 2385
181. Städt. Kaserne 115. 1129
183. Friedenberg 116. 1113
185. Nitawsky 117. 1115
187. Babausk 118. 1167
189. Zelming 119. 2067
191. Roß 120. 999
193. Diedrichsohn 121. 1116
195. Olte 122. 1117
197. Diedrichsohn 123. 1118
199. Maljugin 124. 1577
Rjäsansche Str.

Mosk. 4. Gr. 47. Hyp. III.
201. Stadt-Sonnenkr. 98. —
203. Olte 99. 1810
205. Osche 100. 1941
207. Hermann 101. 1632
209. Städt. Schule 102. 1588
211. Legant 105. 1591
213. Tilting 106. 1983
215. Sudrabkaln 107. 1592
217. Ruskul 108. 2110
217a. Purring 109. 2077
219. Diedrichsohn 110. 1594
221. Rihter 111. 1993
223. Behrsing 112. 1596
225. Grigorjew 113. 1597
227. Linde 114. 1730
Gabrielstr.
229. Braun 115. 1915
231. Schneidereit 116. 1598
233. A.-G. „Knochenmühle" 117. 1599
Kranichstr.
235. A.-G. „Knochenmühle" 128. 1600
237. A.-G. „Knochenmühle" 129. 1604

Mosk. 4. Gr. 72. Hyp. V.
239. 241. 243. Livonia 56.
Ogerstr.
245. A.-G. „Knochenmühle" 53.
Littausche Str.
247. Ratneek 52.
249. Meesis 154.
249a. Schauer 51.
251. Lubinski 50.
251a. Pumperaus 153.
253. Michailow 49.
255. Wimbe 48.
257. Nowikow 47.
Slavenstr.
259. Kusnezow 70.
261. Kusnezow 96.
263. Kusnezow 95.
265. Schulgin 94.
— Friedmann 93.
267. 269. Friedmann 92.
271. Janson 90.
273. Lablaik 89.
273a. Jansohn 88.
275. Wittandt 87.
277. Pawlowa 86.
279. Lewitz und Stenseneek 85.
Wologdasche Str.
— Busch 186.
281. Philippsohn 82.
283. Abolin 81.
283a. Walther 163.
285. Busch —
Wjatkasche Str.
287. Stadt Riga; Prusche-Krug —
289. Djelskaln —
291. Paegle —

———

Mosk. 1. Gr. 4. Hyp. I.
Durchfahrt unter der Bahn.
— Krone, Bahnsteig 102.
Karlsbrücke.
— Stadt-Heumarkt 69.
2. Stadtwage 68.
1. Ambarenviertel.
Turgenjewstr.

Mosk. 1. Gr. 41. Hyp. III.
4. Ljutow 95.
6. Komolow 94.
8. Ljutow 93.
10. Ljutow 92.
12. Ohsolin 91.
14. 16. Sweestin 90.
Smolensker Str.
18. Ljutow 112.
20. Kretzmer 113.
22. Bobe 114.
24. Schmidt u. Dietrich 115.
26. Garfunkel 116.
Jesuskirchenstr.
28. Franz 124.
30. Remnew 125.
32. 34. Berkowitz 126.
36. Berkowitz 127.
38. Laser und Friedmann 128.
40. Skromow 129.
Mühlenstr.

Mosk. 1. Gr. 43. Hyp. III.
42. Grünheit 3.
44. Grünheit 4.
46. Ginzburg 5.
48. Rapoport 6.

50. Waldmann 7. 644
52. Berg 9. 633
Speckstr.
54. Weissager 60. 643
56. Schorin 61. 642
58. Krohn 62. 641
60. Schorin 63. 634
Strusenstr.
62. Ratneek 153. 2454
64. Andrschejewski 64. 635
66. Balk 65. 640
66a. Balk 66. 636
68. Nesterow 67. 639
70. Cahn 68. 656
— do. 69. 638
Barbierstr.
72. Städt. Desinf.-Anstalt 71. —
74. Städt.Rett.-Anst. 72. 2032
76. Ohsolin 74. 845
78. Karelin 75. 846
80. Krause 76. 850
82. Alexandrowitsch 77. 851
Badstubenstr.
84. 86. 88. Weinberg 121. 878
90. 92. Balk 122. 879
92. Balk 123. 880
94. Balk 123. 880
96. Balk u.Sticinski 124. 881
98. Merkuljew 125. 561
100. Merkuljew 126. 882
102. Klimow 128. 883
— do. 127. 877
— do. 129. 1672
104.104a.104b. Woldemar 130. 874
106. Glückmann 131. 875
108. Michelis 132. 884
110. Dedussow 133. 885
Grebenschtschikowstr.
Mosk. 4. Gr. 48. Hyp. III.
112. Grebentschik. Wohlthätigkeits-Anst. 1. 2390
112a. do. 3. 873
114. do. 4. 872
116. Kerkovius 5. 870
118. Behrtin-Behrsin 6. 868
120. Behrtin-Behrsin 7. 869
122. Hammer 118. 2349
124. Blumenthal 10. 866
126. Ballod 11. 1622
128. Lietz 12. 865
Thomasstr.
130. Wannag 13. 896
130a. Grebenschtschik.-Anstalt 14. 1747
132. Leontjew 15. 1409
134. Leontjew 16. 1393
136. Michelsohn 19. 901
138. Wilnerag 20. 1745
138a. Friedland 102. 2317
140. Sitkewitsch 22. 1746
140a. do. 23. 1620
142. Michelsohn 24. 1935
— St. Pferdemarkt 39. —
Kiewsche Str.
(Kojenholm.)
— Brinkmann 103. 2329
— Städt.Baugrund 104. —
— do. do. 105. —
— Ges. f. Kinderarbeitshäuser 106. 2469
140b. Stadt Riga; Handw.-Schule 108. —
Straße.
— Eingl. Kirche 84. —
142b. Dombrowsky 83. 2086
142a. Utechin 40. 2105
Friedrichsstr.
144. Ladygin 66. 1609
146. Braun 67. 1069
— do. 68. 1607
— do. 69. 1608
— do. 71. 1898
Krüdeners Damm.
148. Stadt-Wasserwerk 72. 1771

Mosk. 4. Gr. 72. Hyp. V.
Shitomirsche Str.
150. Behrsin 57. 6
152. Preedit 58. 326
154. Woitow 61. 8
156. Grünwald 62. 639
158. Millaischke 63. 202
160. Arschanik 64. 391
162. Schakowsky 65. 366
164. Klawing 66. 1172
166. Orlowsky 67. 203
168. Sander 68. 199
168a. Burlow 139. 324
— Burlow 168. 705
170. Hurwitsch 69. 124
Straße.
172. Bramann 137. 282
— 180. —
172a. St.Mühlenkrug 133. —
174. Klawing 132. 246
— Balt.Lein.-M.-C. 97. 37
Kischinewsche Str.
176. Blau 106. 36
178. Blau 175. 858
178b. Jansohn 174. 860
178a. Blau 107. 35
180. Semenowa 108. 761
184. Hoffmann — —
186. Dselskal 130. 171
Rig. Kreis. Gr. 78. Hyp. V.
204. Balt. Lein-Manuf. (Bleichhof) 124. 18

Moskauer Str., kl.

Mosk. 4. Gr. 47. Hyp. III.
Lubahnsche Str.
— Brink 72. 1807
— Subow 71. 1808
1. Feil 141. 2465
3. Petrow 73. 1705
5. Kalning 132. 2089
7. Wanowsky 74. 2235
9. Mischkina 75. 2448
11. Kowalewa 76. 1268
13. Turzin 77. 2328
15. Röm.-Kathol. Kirchenhaus 78. 1840
17. Bykow 79. —
19. Turtschilow 80. 1841
21. Petrow 81. 2431
23. Sarring 82. 1979
25. Uppit 87. 2345
27. Mannsohn 89. —
Gabrielstr.
———
Rjäsansche Str.
— Stadt-Sonnenkrug 98. —
2. Heislau 96. 2091
4. Osche 100. 1941
6. Germann 101. 1632
8. St.Riga,Schule 102. 1588
10. Jwanow 95. 2438
12. Jaunputnin 94. 1584
14. Eckus 93. 1114
— 138. —
16. Michalowski 92. 1842
18. Fedorow 134. 2118
— Jwanow 137. 2436
20. Babur 91. 2116
— Djenne 136. 2365
Gabrielstr.

Muckenholmsche Str.

(Groß-Klüversholm.)
Mit. 1. Gr. 49. Hyp. IV.
Steinstr.
1. 3. Morosow 114. 7
5. Sakke 113. 6
7. Crauel u.Leping 112. 5
Mitauer Bahn.
— Krone; Riga-Oreler Bahn 167. 2057
(Muckenholm.)

Mit. 1. Gr. 50. Hyp. IV.
9. 11. 13. Snicker u. Jankowski 13. 119
15. 17. 19. Tuppe 16. 118
21. Jermolowitsch 17. 117
23. Sperling 18. 116
Sperlingsstr.
25. Vogel 20. 115
27. Stadt-Gasanst. 21. 114
29. 31. Knoll u. Kirschfeldt 22. 113
33. Rosenfeld 23. 112
35. Hiller 24. 111
37. 39. 41. Bauersfeld 114. 110
Bretterstr.
———
(Groß-Klüversholm.)

Mit. 1. Gr. 49. Hyp. IV.
Steinstr.
— Paramonow 107. 4
2. Reck 108. 3
4. Paramonow 109. 1
Mitauer Bahn.
— Krone; Riga-Bolderaaer Bahn 110. 2. 100
— Krone; Riga-Oreler Bahn 168. 2057

Mit. 1. Gr. 50. Hyp. IV.
— Snicker u. Jankowski 14. 119
— St. Riga; Uferstreifen 15. —

Mühlenstr.

Pet. 1. Gr. 18. Hyp. II.
1. Weidendamm.
— Städt. Pumpwerk 3. —
1. Berghardt 4. 140
3. 3a. Jacobsohn 6. 1298
5. Bursy u. Strschelezki 7. 137
7. Jurewitsch 8. 136
Hirtenstr.
9. Rosenberg 15. 133
11. Lubbe u. Frey 14. 134
13. Braun 13. 135
15. v. Briskorn 12. 131
Schützenstr.

Pet. 1. Gr. 19. Hyp. II.
17. Thalheim 23. 677
19. Thalheim 24. 147
21. Thalheim 25. 671
23. Weinberg 26. 683
25. v. Berg 27. 682
27. Zirzen 28. 669
29. Seuberlich 29. 662
31. Mödlinger 30. 146
Antonienstr.
33. Ruhtenberg 32. 150
Grünstr.
35. Hansen 58. 158
37. Vogel 78. 159
39. Kergalw 77. 163
41. Kergalw 76. 157
— Kergalw 75. 166
Nikolaistr.

Pet. 1. Gr. 20. Hyp. II.
43. Wilde 123. 164
45. 47. Böthführ 124. 246
49. Böthführ 125. 245
— Kollesowa 112. 214
Schulenstr.
51. Schüler 109. 254
53. 53b. Wolff 108. 212
55. Hurewitz 107. 202
55a. Lobach 106. 210
Kirchenstr.
57. Pehsis 96. 207
59. Kangro 95. 205
— Handels- u. Industrie-Ges. 94. 422
Alexanderstr.

Pet. 1. Gr. 21. Hyp. II.
61. II. Livl. Ges. gegens. Kredits 29. 708
63. Koppitz 26. 860
65. Lindenkampff 25. 861
67. Baron Wolff und Erdmann 24. 864
69. Baron Wolff und Schöler 23. 865
71. Nesterow 22. 863
73. v. Schiemann 21. 867
75. Baische 20. 868
Dorpater Str.
77. Rig. Leih- u. Spar-Genossenschaft 61. 897
79. Rentz 64. 869
81. A.-G. Waldschlößchen 65. 871
83. 85. do 66. 848
87. 89. Krüger 67. 873
91. Krohn 69. 876
93. Kohzer 72. 930
95. Ballod 71. 880
Suworowstr.

Mosk. 2. Gr. 30. Hyp. III.
97. 99. Petkewitsch 60. 7
101. Wesser 61. 44
103. Kohzer 62. 46
105. Kuhlberg 63. 48
107. Wermus 64. 50
109. Baron Wolff 66. 38
Marienstr.
111. Lasdin u. Reinfeldt 96. 25
113. do. 90. 59
115. Simon u. Struve 91. 60
117. Bluhm 92. 61
Kurmanowstr.

Mosk. 2. Gr. 31. Hyp. III.
119. Burgis 11. 66
121. Puffel 13. 68
123. Buhrmann 14. 70
125. Markow 15. 71
127. Ter-Akopow 16. 73
129. Gritzkewitsch 17. 74
131. Jakobsohn 18. 75
133. Mollenhauer 19. 76
— Oreler Bahn 20. 78
135. Kreyenberg 22. 775
Oreler Bahn.

Mosk. 1. Gr. 40. Hyp. III.
137. 139. Grajewsky 4. 80
141. 143. Beriels 5. 83
145. Muchin 6. 82
147. Butuls 7. 81
— Klimow 8. 115
— Kreyenberg 9. 505
149. Kreyenberg 10. 102
— Jesuskirchen-Adm. 13. —
Mosk. 1. Gr. 43. Hyp. III.
Sadownikowstr.
— Boehm 45. 439
151. Rabinowitz 37. 651
153. 155. Dienstmann-Artell „Expreß" 36. 650
157. Kahn 35. 649
159. Berkowitz 34. 542
161. Böhm 33. 545
Eliasstr.
163. Perelmann 16. 646
165. Michalitzky 15. 548
167. Wissotzky 14. 572
169. Lisschütz 13. 574
Moskauer Str.
171. Lew 1. 630
173. Meiran 2. 595
Uferstr.

———

Pet. 1. Gr. 18. Hyp. II.
1. Weidendamm.
— Will 21. 116
2. Sawitzky 19. 138
4. Wilke 18. 130
6. Heinrichsohn 44. 1330
8. Salkaln, gen. Grünberg 17. 127
10. Davidsohn 16. 128
12. Blau 28. 117
14. Blau 29. 117
Jägerstr.
Schützenstr.
Pet. 1. Gr. 19. Hyp. II.
16. Arnal 39. 144
18. Jürgensohn 38. 688
20. Birkmann 37. 681
22. 24. Cahn 36. 679
26. 28. Leiting 35. 672
30. v. Porthan 34. 670
32. Sawitzky 33. 1253
Antonienstr.
34. Ruhtenberg 88. 1398
34a. Henning 49. 151
36. v. Grönhagen 57. 152
38. Woit 56. 153
Lazarettstr.
40. Wyrzykowsky 79. 154
— Worm 80. 1247
Nikolaistr.
Pet. 1. Gr. 20. Hyp. II.
— Goschtschitzky 128. 161
42. Kymmel 127. 165
42a. v. Bergmann 151. 1389
Schulenstr.
44. v. Torklus 135. 213
46. v. Grudzewski 136. 211
48. Zietemann 137. 209
Kirchenstr.
50. Groß 143. 208
52. Hesse 144. 206
54. Groß 145. 204
— Ossipow 146. 423
Alexanderstr.
Pet. 1. Gr. 21. Hyp. II.
56. Warnecke 30. 707
58. Hübner u. Polenz 32. 862
60. Schmaehling 33. 968
62. Sitar 38. 883
64. Brennsohn 39. 866
— Witte 40. 896
Dorpater Str.
66. Behrsing 60. 870
68. Ges. „Potrebitel" 59. 872
70. Stukul 58. 875
72. Ballod 57. 877
74. 76. Berg 56. 879
Suworowstr.
Mosk. 2. Gr. 30. Hyp. III.
— Semgal 74. 6
78. 80. Karpow 73. 43
82. Wesser 72. 45
84. Berg 71. 47
86. 88. Musikant 70. 49
90. Sarin 69. 51
92. Kreewing 68. 52
94. Waldmann 67. 53
Marienstr.
96. Eljaschew 89. 55
98. Eljaschew 88. 57
100. Eljaschew 87. 58
102. v. Mitusow 86. 63
— Josse 85. 64
Kurmanowstr.
Mosk. 2. Gr. 31. Hyp. III.
104. Klimtschuk 10. 412
106. Herrmann 9. 87
108. Berg 8. 69
110. Braun 7. 86
112. Braun 6. 72
114. Behrsing u. Kluga 5. 85
Lindenstr.
Mosk. 1. Gr. 41. Hyp. III.
Oreler Bahn.
— Besobrasow 10. 97
Turgenjewstr.
116. Muchin 11. 84
Smolensker Str.
118. v. Bordelius 12. 112
Reeperstr.
— Klimow 29. 121
Jesuskirchenstr.
120. Goldblatt 30. 123
122. Tetter 31. 124
124. Kahals-Amt 34. 125
— do. 35. 126
Gogolstr.
126. Salkind 40. 541
128. Drübin 41. 544
— Drübin 42. 543
Eliasstr.
130. Machlis 59. 549
132. Wissotzky 60. 550
134. Burda 61. 657
136. Burda 62. 573
138. Chalfin 63. 575
— Laschkow 64. 576
Moskauer Str.
— Skromow 129. 598
140. Ginzburg 130. 599
— Majakow 131. 628
Uferstr.

Mühlgrabensche Str.

B. O. B. Gr. 15. Hyp. V.
Dampfstr.
1. Kurland 4. 379
— Städt. Bauplatz 5. —
B. O. B. Gr. 68.
Mühlgraben.
5. Oehlrich 129. L.-H. 519
7. Städt. Stapelpl. 146. —
9. Geertz 123. L.-H. 479
— do. 135. L.-H. 987
— Städt. Stapelpl. 146. —
— St. Riga; Hafenverwaltung 144. —

———

B. O. B. Gr. 15. Hyp. II.
Adjelsche Str.
— Ausing 6. 1538
B. O. B. Gr. 15. Hyp. V.
2. 4. Reeksting 7. 278
6. Kurland 8. 160
8. Zimmermann 9. 638
10. Straupe 105. 576
12. Hoffmann 10. 159
— Städt. Bauplätze 11. —
B. O. B. Gr. 68. Hyp. II.
Mühlgraben.
— Krone; Riga-Mühlgrab. Bahn 122. —
— 153. —
— Gebr. Nobel 131. L.-H. 518
— Krone; Zollreff. 124. —
— Städt. Stapelpl. 143. —

Mühlgrabener Weg.

B. O. B. Gr. 90. Hyp. II.
Plettenbergstr.
— Röm.-Kathol. Kirchhof 3. —
— Kirchhof der Mohamed. 4. —
— Kirchhof d. Karaimen 5. —
— Kirchhof d. Himmelf.-Kirche 9. —
— Kirchhof 7. —
— Trinitatis-Kirchh. 8. —
B. O. B. Gr. 68. Hyp. II.
14a. Kolbe 116. L. H. 507
Seestr.
18. Losowsky 148. 1396
16. Jansohn 150. 1785
14. Nordmeyer 151. 1707
— Krone; Station Mühlgraben 122. —
9a. Gebr. Nobel 131. L.H. 518
— Krone; Zollreff. 124. —
— St. Riga; Stapelplatz 143. —

———

B. O. B. Gr. 90. Hyp. II.
Plettenbergstr.
— St. Riga; Markus-Armen-Kirchhof 6. —
B. O. B. Gr. 68. Hyp. II.
— Höflinger 115. L. H. 485
— Jessen 132. L. H. 811
— Krone; Station Mühlgraben 122. —
— St. Riga; Feuerwehr-Station 139. —
— St. Riga; Aufseherhaus 140. —
— Städt. Stapelpl. 141. —
— Städt. Stapelpl. 142. —

Münstereistr.

Stadt 1. Gr. 3. Hyp. I.
Herrenstr.
1. 3. 5. 7. Huttner 54. 766
9. Pfab 58. 763
11. Wassermann und Blumenthal 59. 763
13. St.Wehrpfl.-Beh. 60. —
Kleine Münstereistr.

———

Herrenstr.
2. Freyberg 51. 767
4. Kron 52. 768
6. Handw.-Spark. 53. 769
Poststr.
8. 10. Finkelstein 41. 771
— Städt. Pumpwerk 40. —
— St. Riga; Marktbuden 38. —
Dünaufer.

Münstereistr., kl.

Stadt 1. Gr. 3. Hyp. I.
Münstereistr.
1. v. Roepenack 39. 701
Marstallstr.
3. Klugmann 29. 702
5. Klugmann 28. 703
7. Reyher 27. 704
Schwimmstr.

———

Münstereistr.
2. St.Wehrpfl.-Beh. 60. —
4. Mitschke 61. 761
Marstallstr.
6. Wolfschmidt 25. 738
8. 10. Klugmann 26. 737
Schwimmstr.

Münzstr.

Stadt 1. Gr. 1. Hyp. I.
Scharrenstr.
1. Hartwig 2. 608
3. Deubner 3. 614
5. Reichel 7. 613
7. Springenfeldt 6. 612
Kleine Münzstr.
9. Borchert 73. 635
11. Bakaldin 74. 634
Herrenstr.
13. Cahn 79. 643
Rathausplatz.

———

Scharrenstr.
— Hartwig 8. 603
Kleine Scharrenstr.
2. Rings 20. 615
4. Streng 21. 616
6. Rukeyser 22. 617
Kleine Münzstr.
8. Busch 68. 631
10. v. Porthan 69. 630
12. Trofimow 70. 629
14. Cahn 72. 632
16. Kamkin 71. 633
Herrenstr.
— Ratkowsky 80. 642
Rathausplatz.

Münzstr., kl.

Stadt 1. Gr. 7. Hyp. I.
Scheunenstr.
1. Pfeiffer 91. 324
3. Thomse und Frobeen 92. 264
5. Andreas 93. 265
7. Cheriek 95. 267
9. Kerkovius 96. 268
11. Austrin 97. 269
— Stutzer 100. 1056
Kleine Jungfernstr.

13. Ertack's Minna-stiftung 109. 375
15. Potapow 110. 374
Kalkstr.
Stadt 1. Gr. 1. Hyp. I.
17. Lyra 76. 637
19. Gerasimow und
21. Krause 75. 636
— Baldin 74. 634
— Borchert 73. 635
Münzstr.
23. Busch 68. 631
Kleine Petri-Kirchenstr.
25. Caspary 67. 624
Petri-Kirchenplatz.
——
Stadt 1. Gr. 7. Hyp. I.
Scheunenstr.
2. Herrmann 101. 379
4. Langer u. a. 102. 323
6. Busch 103. 380
Kleine Jungfernstr.
8. Singer u. Radasewsky 108. 373
10. Hansen u. Iwanitzky-Wassilenko 107. 274
Kalkstr.
Stadt 1. Gr. 1. Hyp. I.
12. Mitusow 5. 611
14. Springenfeldt 6. 612
Münzstr.
16. Rukeyser 22. 617
— Rukeyser 23. 618
18. Plates 26. 619
Petri-Kirchenplatz.

Nabbensche Str.
(Alter Lagerplatz.)
Mit. 2. Gr. 75. Hyp. VI.
Neumockensche Str.
— Strauberg 24. 383
— Jansohn 26. 71
Remtensche Str.
— Pleskodahl 28. 134
— Balzer-Gesinde (Bebberbeck) 29. —
——
Neumockensche Str.
— Strauberg 24. 383
Neumockensche Str.
— Pleskodahl 28. 134
— Purring 30. 969

Narvasche Str.
Vorst. 3. Gr. 37. Hyp. III.
Wolmarsche Str.
— Albert 144. 2420
— Brüderl. Hilfe 145. 2442
— Städt. Baugr. 146. —
— do. do. 147. —
— do. do. 148. —
— do. do. 149. —
Pernauer Str.
——
Vorst. 3. Gr. 38. Hyp. III.
Waggonstr.
— Waggon-Fabrik 85. 1387
Pernauer Str.

Nelkenstr.
(Seifenberg.)
Mit. 1. Gr. 73. Hyp. IV.
Ackerstr.
— Städt. Baupl. 168. —
— Schaumann 61. 1329
Vogelstr.

— Kanehl 71. 491
Ackerstr.
— Ohsoling 63. —
— Städt. Baupl. 167. —
— Lax 66. 1233
— A.-G. d. verein. Gerbereien „Oskar Wildenberg" 67. 479
——
Ackerstr.
2. Answeesul 126. 1676
— 144. —
— Januschewitsch 145. 1950
Vogelstr.
— Kanehl 70. 491
Ackerstr.
— Ososin 64. —
— Städt. Bauplatz 167. —
— Lax 65. 1233
— A.-G. d. verein. Gerbereien Oskar Wildenberg 68. 479

Netzstr.
(Kiepenholm.)
Mit. 2. Gr. 62. Hyp. IV.
Ballastdamm.
— Gericke 7. 1194
Kohlenstr.
— Ohsoling 112. 1839
— Ballod 113. 1840
Fischerstr.
— Krasting 17. 160
Matrosenstr.
——
Ballastdamm.
— Gericke 6. 1204
Kohlenstr.
— Willemsohn 120. 1938
1. Migla 121. 1939
— Komsar 122. 1984
— Städt. Baugrund 5. —
Matrosenstr.

Neuenburger Str.
(Alter Lagerplatz.)
Mit. 2. Gr. 75. Hyp. VI.
Spahrensche Str.
— Judelsohn 20. 74
— Lihzkrastin 22. 613
— Strauberg 24. 383
Neumockensche Str.
——
Spahrensche Str.
— Kusnezow 19. 66
15. Dr. Paul Bergengrün 254. —
Nurmhusensche Str.
17. Dr. Paul Bergengrün 255. —
19. Koschkin 41. 69
— Sahlit 38. 376
— Weißbart 201. 1395
— Meesis 202. 1347
— Schneider 21. 823
Straße.
— Bleckis 34. 612
— Klawing 208. 1393
Neumockensche Str.

Neubad-Str.
V. D. V. Gr. 85. Hyp. V.
Ruhternsche Str.
1. Frey 41. 787
3. Hartmann 59. 1002
5. Agthe (Neuhof) 20. 105
Pernigelsche Str.
— Agthe (Neuhof) 20. 105
— v. Buengner 40. 776
Meinhardstr.
——
— Gesinde Griesle 19. —
— Agthe (Neuhof) 20. 105
Meinhardstr.

Neuhof
oder Lambertshof.
I. Linie.
Mit. 2. Gr. 80. Hyp. VI.
Bullensche Str.
— Pirang 162. 1338
8. Stahl 163. 1236
10. Suhrs 164. 1251
12. Melgalw 165. 1252
14. Dsennit 166. 1253
16. Schmogus 167. 1133
18. Jonda 168. 1096
20. Kajutis 169. 1150
22. Tschernais 170. 1110
24. Klungste 171. 1100
26. Stefanowitsch 172. 1112
— 173. —
——
Bullensche Str.
— Nunis 184. 1381
— Pirang 185. 1529
3. Felsko 186. 1531
5. Pirang 187. 1530
7. Franzkewitsch 188. 1532
9. Wihksne 189. 1334
11. Wannag 192. 1681

Neuhöffsche Str.
V. D. V. Gr. 86. Hyp. V.
Rodenpoiser Str.
— Palm 14. 73
V. D. V. Gr. 88. Hyp. V.
Pleskauer Bahn.
— Burba 92. 945
(Schreyenbusch I. Linie.)
— 90. —
— Agthe 89. 518
— Agthe 86. 526
Adiamündsche Str.
— Agthe 85. 521
II. Linie.
— Agthe 82. 602
Pernigelsche Str.
V. D. V. Gr. 85. Hyp. V.
— Gauderer 50. 834
— Gauderer 48. 826
— Gauderer 49. 827
— Agthe (Neuhof) 20. 105
— Pickenpack 37. 804
Wasa-Str.
——
V. D. V. Gr. 86. Hyp. V.
Rodenpoiser Str.
— Palm 14. 73
V. D. V. Gr. 88. Hyp. V.
Pleskauer Bahn.
(Schreyenbusch I. Linie.)
— Palm (Monrepos) 91. 73
— Agthe 86. 526
Adiamündsche Str.
— Heydemann 84. 277
II. Linie.
— Agthe 83. 237
V. D. V. Gr. 85. Hyp. V.
— Agthe 38. 507
— Gesinde Sprukste 39. —

— Jutefabrik 28. 163
— Agthe (Neuhof) 20. 105
— Jutefabrik 27. 163
Wasa-Str.

Neumockensche Str.
(Alter Lagerplatz.)
Mit. 2. Gr. 75. Hyp. VI.
Windauer Str.
— Titow 10. 73
— Lieberg 25. 348
— Auster 144. 888
Nabbensche Str.
— Strauberg 24. 383
— Kelp 23. 377
— Klawing 269. 1654
— Weswannag 270. 1655
Nabbensche Str.
——
Windauer Str.
— Ansohn 15. 420
— Legsding 152. 894
— Lieberg 25. 348
— Kalleis 153. 895
— Kalleis 168. 996
— Aukschtikalnis 186. 1177
13. Strauberg 24. 383
Neuenburgsche Str.
— Klawing 208. 1393
15. Strauß gen. Straß 33. 70
Raudensche Str.
— Strauß, gen. Straß 33. 70
— Strauch 32. 706
6. 6a. Strauch 31. 303
— Pleskodahl 28. 134
Nabbensche Str.

Neustr.
Stadt 1. Gr. 7. Hyp. I.
Domplatz.
1. Dom-Kirchenhaus 61. 1012
— Kröpsch 62. 228
3. Jansohn 63. 229
5. Donner 64. 230
7. Kause 65. 329
9a. Schmidt-Landenberg 67. 330
9. Winter 66. 231
Pferdestr.
11. Haffelberg 70. 232
13. Haffelberg 71. 233
15. Jansohn 72. 234
17. Ennöhr 73. 235
19. Kerkovius 74. 236
21. Riemer 75. 237
23. Siegfried 76. 252
Kramerstr.
25. 27. 29. Neuburg 119. 238
— v. Sengbusch 121. 247
29a. St. Riga; Polizei-Verwalt. 125. 240
31. Städt. Wohngeb. 126. 241
Kleine Neustr.
— Kerkovius 143. 212
33. Kerkovius 141. 205
— do. 142. 211
— do. 140. 204
35. Hirschberg 139. 203
37. Laschkow 144. 197
Kämmereistr.
— Städt. Budenl. 145. —
— Städt. Markt 150. —
Dünaufer.
——

Domplatz.
2. Städt.Mietshaus 60. 1043
4. Dom-Kirche 59. 1011
6. Dahlfeld 58. 227
8. Dom-Kirche 57. 1010
10. Scheffler 56. 226
12. Domkirchenhaus 55. 1009
— Stephany 152. 390
14. Scheffler 54. 225
16. Scheffler 53. 224
18. Chantoff 52. 223
20. Armitstead 51. 222
22. Domkirchenhaus 46. 1008
24. Keuerleber 45. 218
26. Krone; Wohnung d. Vize-Gouvern. 44. 219
28. Needre, gen. Walter 41. 221
Palaisstr.
30. Schwartz 40. 1032
Guttenbergstr.
32. St. Riga; Marktbude 34. —
— St.Dampferverw. 33. —
Dünamarkt.

Neustr., kl.

Stadt 1. Gr. 7. Hyp. I.
Rathausplatz.
— Rathaus 128. 1027
Jungfernstr.
1. 3. St. Wohng. 127. 242
5. Städt.Wohngeb. 126. 241
Neustr.
———
Schaalstr.
2. Lösevitz 129. 210
Jungfernstr.
4. Kerkovius 141. 205
— do. 142. 211
6. Kerkovius 143. 212
Neustr.

Newastr.

Pet. 1. Gr. 21. Hyp. II.
Alexanderstr.
— Alex.-Newski-Kirche 1. —
1. Sitkewitsch 10. 858
3. Wagner 9. 955
5. Krimulden 8. 857
— Leih- u. Spar-Genoss. d. Handw. u. Industriellen 7. 854
Dorpater Str.
7. Lillich 81. 852
9. Sack 94. 851
11. 13. Radsing 93. 847
15. Wykmann 92. 845
17. Leih- u. Spar-Genossenschaft 91. 846
Suworowstr.
Mosk. 2. Gr. 30. Hyp. III.
— Königstädter 43. 10
19. Swjatopolk-Tschetwertynski 41. 11
21. Gudakowskaja 40. 136
23. Rosenthal 39. 27
25. Bjelousow 38. 26
27. Behrsing 37. 145
29. Danielsen 36. 163
31. Jurjahn 34. 292
Marienstr.
Pet. 1. Gr. 21. Hyp. II.
Alexanderstr.
2. 4. Hauck 11. 712
6. Wihksne 13. 969
8. Bersin 14. 859
10. Sawitzky 15. 856
12. Galwin 16. 855
— Auseklis 17. 904
Dorpater Str.
14. Kruhm, Eglit und Trey 80. 902
16. 18. Jacobsohn 78. 850
20. A.-G. Waldschlößchen 77. 849
22. 24. A.-G. „Waldschlößchen" 66. 848
26. Dauge 76. 844
Suworowstr.
Mosk. 2. Gr. 30. Hyp. III.
28. Leeping 44. 135
30. 32. Bersin 45. 28
34. Hintzenstern 46. 29
36. Jaunsem 47. 30
38. Salmin 48. 36
40. 42. Jacobsohn 49. 32
44. Sommer 50. 33
Marienstr.

Newastr., kl.

Mosk. 2. Gr. 30. Hyp. III.
Suworowstr.
1. Leeping 44. 135
3. 5. Bersin 45. 28
7. Hintzenstern 46. 29
— Jaunsem 47. 30
9. Salmin 48. 36
11. Jacobsohn 49. 32
13. Wulffsohn 51. 31
Marienstr.
———
Suworowstr.
2. Elsin 58. 9
4. Stegman 57. 42
6. Schiller 56. 41
8. Kalning 55. 40
10. 12. Grün 54. 39
14. Allen-Kundschenowski 53. 37
— Popow 52. 418
Marienstr.

Nikolaistr.

Stadt 2. Gr. 10. Hyp. I.
Zollkai.
1a. Krone; Zollamt 61. 1004
Peterpaulsstr.
1b. Livl. Adl. Güter-Kredit-Sozietät 81. 1001
Packhausstr.
1c. Krone; (Nik.-Gymn.) 84. 1042
Puschkin-Boulevard.
1d. II. Stadtth. 103. —
— Städt. Anlagen 58. —
Stadt-Kanal.
— Städt. Anlagen 80. —
1e. Stadt (Realsch.) 44. 190
Turnerstr.
3. Rig. Hyp.-Ver. 43. 191
5. Schützenverein 42. 187
— St. Riga; Bude 106. —
Todleben-Boul.
7. Fahrbach 40. 417
9. v. Transehe 39. 416
11. Rößler 38. 414
13. Posselt u. Jäger 110. 1067
Andreasstr.
15. Bartsch 34. 412
17. Germann 33. 401
19. v. Maydell 32. 409
Pet. 1. Gr. 19. Hyp. II.
Elisabethstr.
21. Gussew 82. 561
23. Sawitzky 81. 156
25. Worm 80. 1247
Mühlenstr.
27. 29. Kergalw 75. 166
31. Volz u. Ladygina 74. 167
33. Kergalw 73. 168
35. Sturtz 72. 169
37. Laube 71. 170
39. Traugott 70. 172
41. Wilson 68. 173
43. Wilson 67. 175
45. Schmidt 66. 427
Ziegelstr.
47. Adamsohn 12. 181
49. v. Reinhold 11. 180
51. v. Reinhold 90. 1415
53. Sokolowsky 9. 182
55. Ohsolin 8. 183
57. 59. Strauch 120. 1655
Säulenstr.
61. Tiemer 102. 1573
63. Drude 6. 290
65. Gögginger 5. 289
— do. 86. 1382
67. II Radfahr-Ver. 4. 444
— do. 87. 1370
Pet. 2. Gr. 24. Hyp. II.
Neue Ritterstr.
67a. Berschinski 84. 1609
67b. Rohsit 85. 1610
— Rosit 86. 1635
— Rosit 87. 1636
Projektirte Str.
— Berschinski 88. 1638
69. 71. 73. Wagner 8. 291
Charlottenstr.
75. v. Stritzky 62. 690
Hilfsstr.
77. v. Stritzky 61. 673
— do. 59. 295
79. do. 56. 294
81. do. 55. 1273
83. 85. do. 53. 459
Friedensstr.
———
Stadt 1. Gr. 8. Hyp. I.
Dünaufer.
— Städt. Stapelplatz 7. —
2a. Krone; Schloß 6. —
Schloßplatz.
2b. St. Riga; alte Hauptwache 2. —
2c. Städt. Anlagen 1. —
Peterpaulsstr.
Stadt 2. Gr. 9. Hyp. I.
2d. Krone; Reichsbank 52. 1053
Packhausstr.
2e. Städt. Anlagen 51. —
Jakobsstr.
2f. Martinoff 45. 87
2g. Schröder 44. 192
Bastei-Boul.
— Städt. Anlagen 28. —
Stadt-Kanal.
2h. St.(Töchtersch.) 27. 1022
— Städt. Anlagen 26. —
— Städt. Kiosk 60. —
Thronfolger-Boul.
4. Pflug 8. 405
6. Mintz 7. 422
8. Semenow 6. 433
Todleben-Boul.
— Börsen-Komitee Kommerzschule 57. 106
— St. Riga; Esplanade-Anl. 56. —
— Städt. Museum 58. —
— St. Riga; Esplanade-Anl. 56. —
Pet. 1. Gr. 20. Hyp. II.
Elisabethstr.
10. 12. v. Berkholz 130. 56
14. Ausin 129. 16
16. Goschtschitzky 128. 16
Mühlenstr.
— Wilde 123. 16
18. Breede 122. 56
20. Mitschke und Felsko 121. 56
22. Mitschke 120. 21
24. Lehnert 119. 21
26. do. 118. 21
Romanowstr.
28. Pluhme 60. 22
30. Mirsalis 59. 22
32. Karing 58. 22
34. Uhlmann 57. 22
36. Uhlmann 56. 23
Gertrudstr.
— v. Zirkwitz 53. 18
38. Heinrichsen 52. 26
Säulenstr.
40. Kymmel 1. 28
Pet. 2. Gr. 23. Hyp. II.
Neue Ritterstr.
42. Russ. Armenh. 110. —
44. Nik.-Armenh. 111. 60
46. Städt. Krankenhaus 109. 277. 27
281. 44
48. Stegmann 112. 46
50. Städt. Krankenhaus 109. 27
Charlottenstr.
52. Schmidt 77. 69
54. v. Stritzky 78. 136
56. Blumfeldt 79. 127
Annenstr.
58. Martinsohn 76. 132
60. Gramatke 75. 122
62. Preiß 74. 12
Hilfsstr.
64. Messle 10. 69
66. Lit.-pr. Bürger-V. 9. 31
68. Lit.-pr. Bürger-Verbindung 8. 31
70. Birsneek 6. 31
72. Gailit 5. 31
74. v. Stritzky 3. 29
76. Selting 1. 31
Karolinenstr.

Nordstr.

Pet. 3. Gr. 16. Hyp. II.
Apothekerstr.
— Wolff 39. 121
1. Daugull 38. 159
1a. Rauding 36. 109
3. Selicksohn 35. 114
Sofienstr.
5. Tehraud 3. 124
7. Berlin u. Lurie 1. 143
Pet. 3. Gr. 15. Hyp. II.
Lemsalsche Str.
9. Gutner 81. 124
11. Reeksting 82. 123

13. Jeremias 84. 1229
15. Dukat 85. 1236
17. Strasdin 86. 1285

Spatenstr.

19. Ohsol 34. 1147
21. Lejneek 35. 1395
23. Haselei 36. 1468
25. Wiegandt 38. 1146

Sägerstr.

— Kukuschnikowa u. A. 24. 1416
27. Strasding 25. 1475
— Riepken 26. 1100

———

Pet. 3. Gr. 16. Hyp. II.

Apothekerstr.

2. Neumann 31. 1209
4. Harffer 32. 1308
6. Kalning 33. 1132
8. Zelle 34. 1426

Sofienstr.

10. Berlin u. Lurie 118. 1343

Pet. 3. Gr. 15. Hyp. II.

Lemsalsche Str.

12. Ikmann 80. 1235
14. Wickmann 79. 1151
16. Kraemer 78. 1152
18. Lejneck 77. 1233

Spatenstr.

20. Arrais 42. 1508
22. Wihksne 41. 1367
24. Wezwannag 40. 1175
26. Leineek 111. 1528

Sägerstr.

D. B. Gr. 15. Hyp. V.

— A.-G. Waldschlößchen 20. 114

Nordeckshöffsche Str.

(Ilgezeem.)

Mit. 2. Gr. 63. Hyp. IV.

Weißenhöffsche Str.

1a. A.-G. „Textil" 35. 1155
1. 1b. A.-G. „Textil" und Reus 34. 1280
3. A.-G. „Textil" 33. 1525
— Städt. Baugrund 32. —
7. Knapp & Dardsing 31. 1866

Nußstr.

— Seibart 30. 1159
— Städt. Bauplatz 29. —

Mit. 2. Gr. 77. Hyp. IV.

— Parre 32. —

Zementstr.

———

(Nordeckshof.)

Mit. 2. Gr. 66. Hyp. VI.

Olaische Str.

2. Salzmann 17. 393
4. A.-G. „Textil" 16. 1074

Behnensche Str.

12. Rickmann 15. 353
— do. 12. 684

Nußstr.

Mit. 2. Gr. 67. Hyp. VI.

— Grünberg 65. 232
— Dsedre 64. 241

Zementstr.

Nummershöffsche Str.

(Seifenberg.)

Mit. 1. Gr. 52. Hyp. IV.

Bauskesche Str.

— Städt. Bauplatz 32. —
1. Kaulin 33. 492
3. Kaulin 34. 1215
5. Schwartz 35. 473
7. Städt. Bauplatz 36. —

Mit. 1. Gr. 73. Hyp. IV.

9. Städt. Baupl. 170. —
11. Pawar 187. 2123
13. Grandmann 81. 474
15. Pawar 188. 2124
17. Städt. Bauplatz 79. 1611
19. Dolmatzky 80. 494
21. Busch 77. —
23. Berg 76. 477
— Berg 75. 477

Vogelstr.

— Städt. Bauplatz 171. —

———

Mit. 1. Gr. 52. Hyp. IV.

Bauskesche Str.

— Weiß 37. 471
2a. Erhardt 97. 1243
2. Berg 98. 505

Bohnenstr.

Mit. 1. Gr. 73. Hyp. IV.

— Berg 82. 2062
— Paegle 83. 1981
— Städt. Baupl. 174. —

Grasstr.

— Städt. Baupl. 173. —
26. Meyer 84. 476
— Städt. Baupl. 172. —

Nurmhuser Str.

Mit. 2. Gr. 75. Hyp. VI.

Raudensche Str.

— Freymann 238. 1656
2. Bergengrün 239. —
4. Heiblig 240. —
6. ders. 243. —
8. Strasding 244. 1716
10. Jakob 247. 1698
12. Login 248. 1713
14. Hartwig 249. 1710
16. Bergengrün 250. —
18. Elsner 251. 1705
20. Bergengrün 252. —
22. Busch 253. 1703
24. Bergengrün 254. —

Neuenburgsche Str.

———

Raudensche Str.

— Auseklis 267. 1659
1. Graude 265. 1696
3. Treyde 264. 1697
5. Treyde 263. 1711
7. Jägermann 262. —
9. Bergengrün 261. —
11. ders. 260. —
13. Petersohn 259. 1708
15. Bergengrün 258. —
17. Jaundalder 257. 1700
19. Saize 256. 1701
21. Bergengrün 255. —

Neuenburgsche Str.

Nußstr.

(Ilgezeem.)

Mit. 2. Gr. 63. Hyp. IV.

Dünamündesche Str.

— Schagomogow 5. 1113
1. Grohmann 6. 1111
3. Green 10. 1160
5. A.-G. „Textil" 9. 1118

Piltensche Str.

7. 9. A.-G. „Textil" und Laerum 22. 1157
11. Klein 26. 1156

Weißenhöffsche Str.

— Städt. Bauplatz 27. —
13. Seibart 30. 1159

Mit. 2. Gr. 67. Hyp. VI.

(Nordeckshof.)

15. Grünberg 65. 232

Schaulensche Str.

Mit. 2. Gr. 67. Hyp. VI.

16. Schied 66. 728
18. Binder 74. 234
20. Riesberg 73. 489
22. Buserow 72. 531
— Hasenfuß 187. 1434

Essenhöffsche Str.

———

(Ilgezeem.)

Mit. 2. Gr. 63. Hyp. IV.

Dünamündesche Str.

— Awstritz 14. 1115
2. Baumann 13. 1112
4. Seitz 12. 1944
6. Willer 11. 1108
8. Lesinski 21. 1143

Piltensche Str.

12. A.-G. „Textil" 41. 1153

Weißenhöffsche Str.

— Städt. Baugrund 32. —
10. Knapp u. Dardsing 31. 1866

Nordeckshöffsche Str.

(Nordeckshof.)

Mit. 2. Gr. 66. Hyp. VI.

8. Griewing gen. Jacobsohn 13. 178

Mit. 2. Gr. 67. Hyp. VI.

Schaulensche Str.

— Zelmin 76. 239
— Blumberg 78. 237

Essenhöffsche Str.

Obere Str.

Mosk. 3. Gr. 37. Hyp. III.

Rumpenhöffsche Str.

— Siege 128. 2288
— Städt. Baupl. 168. —

Lukasstr.

— Städt. Baupl. 169. —

Adlerstr.

———

Rumpenhöffsche Str.

— St. Riga; Laubenkolonie 171. —

Lukasstr.

— St. Riga; Laubenkolonie 170. —

Adlerstr.

Obststr.

Mosk. 3. Gr. 35. Hyp. III.

Pernauer Str.

1. 3. Petersen und Bergmann 15. 1398

Kronenstr.

———

Pernauer Str.

— Julick 7. 1738
2. Girgensohn 8. 2035
4. Großberg u. a. 9. 1739
6. Seewar 10. 1769
8. Strehm 105. 2292
10. Bergmann, Petersen u. Zimmermann 104. 2295
12. Grebsen 103. 2294
14. Städt. Baugrund 102. —

Kronenstr.

Oeseler Str.

(Kl.-Klüversholm.)

Mit. 2. Gr. 62. Hyp. IV.

Kl. Klüversholm.

— Städt. Bauplätze 90. 123
— do. do. 91. 1228
— do. do. 92. 122
4. Feyerabend 128. 2052
2. Lapin 129. 2051
— Städt. Bauplatz 92. 122

Dagdener Str.

———

— Städt. Bauplätze 89. —
— Taube 116. 1881
— Taube 108. 1808
— Taube 109. 1809

Dagdener Str.

Ofenstr.

(Thorensberg.)

Mit. 1. Gr. 53. Hyp. IV.

Kalkofenstr.

— Sehle 56. 213
1. Stankiewitz 58. 2079

Kühleweins Graben.

———

Kalkofenstr.

2. Rig. Bürstenfabrik Georg Lenk 55. 205

Kühleweins Graben.

Offizierstr.

Pet. 2. Gr. 25. Hyp. II.

Charlottenstr.

1. Maschelis 26. 308
3. Bange 25. 616
5. Schmidt 24. 539
7. Rudsit 23. 1226

Hospitalstr.

———

Charlottenstr.

2. Lüth u. Witte 21. 1296
4. Classen 22. 656

Hospitalstr.

Ogerstr.

(Dreylingsbusch.)

Mosk. 4. Gr. 72. Hyp. V.

Moskauer Str.

— A.-G. Livonia 56. 5

Lettenstr.

———

Moskauer Str.

— A.-G. „Knochenmühle" 53. 130
2. Albert 54. 336

Lettenstr.

Olaische Str.

(Nordeckshof.)

Mit. 2. Gr. 66. Hyp. VI.

Weißenhöffsche Str.

— Sahlmann 17. 393
— Neudorf 184. 981
— Neudorf 183. 980
— Charab 182. 991

Emmastr.

———

Weißenhöffsche Str.

— A.-G. „Textil" 18. 448

Emmastr.

Olgastr.
(Schwarzenhof.)
Mit. 2. Gr. 59. Hyp. IV.
Lagerstr.
1. Grünfeldt 6. 720
Glockenstr.
3. Musikant 7. 1511
Sommerstr.
— Lieven 18. 801
— Koslowski 19. 800
Ernestinenstr.
———
Lagerstr.
— Ernstsohn 51. 722
2. Behrsin 50. 721
— Schuhmacher 52. 723
Luisenstr.
— St. Riga; Elementarschule 48. 1303
Ernestinenstr.

Olivenstr.
(Thorensberg.)
Mit. 1. Gr. 54. Hyp. IV.
Mitauer Chaussée.
— Pukowa 77. 357
1. 3. Sillin 78. 1294
Gustavstr.
3a. Steinert 109. 1616
5. Freymann 108. 1699
7. Rudowsky 106. 1587
9. Lit.-pr.B.-Verb. 105. 2017
11. Tuckis 107. 1602
13. v. Mengden 89. 1253
— Günther 112. 1930
Heinrichstr.
Mitauer Bahn.
———
Mitauer Chaussée.
— Schmidt 91. 220
— St.-Kinderhosp. 101. —
— Städt. Bauplätze 90. —
Mitauer Bahn.

Orgelstr.
(Schwarzenhof.)
Mit. 2. Gr. 61. Hyp. IV.
Kalnezeemsche Str.
— Minus 125. 1465
1. Koretzky 63. 748
— Städt. Baugrund 62. —
Dünamündesche Str.
———
Kalnezeemsche Str.
2. Blechmann 65. 749
— Strauß 68. 760
— Minus 125. 1465
Dünamündesche Str.

Oskarstr.
(Benkensholm.)
Mit. 1. Gr. 50. Hyp. IV.
Bretterstr.
— Städt. Stapelpl. 26. —
— Städt. Stapelpl. 38. —
Düna.
———
Bretterstr.
1. Behrsing 27. 385
2. Narulewitsch 28. 391
3. Göschel 29. 398
4. v. Sengbusch 30. 397
5. Plawneek 32. 406
6.7.8.9. v. Sengbusch 34. 404
Kahnstr.

10. Wegner 43. 1212
— do. 44. 1211
— M. S. Kusnezow 45. 388
11. Godel 46. —
12. Foege 47. 1350
— Sweest 48. 1341
13. Kontschewsky 117. 1407
14. Grünupp 116. 1389
Segelstr.
— Sweedris 51. 394
14. v. Sengbusch 52. 1345
— do. 53. 387
16. Hartmann 54. 1357
17. Ormann 55. 1846
18. Behrsing 56. 1847
19. Ohsol 57. 1476
— Behrsing 58. —
21. Stankewitsch 59. 1717
23. Gabbaling 60. 1832
25. Golodez 61. 386
— Awotkaln 62. —
— Blumenthal (Friedrichshof) 63. L. H. 48
Mit. 1. Gr. 52. Hyp. IV.
— Ewert 1. 407
— Scheper 2. 1557
Flügelstr.
— Ewert 49. —
— Ruiko 50. 1959
— Dalmazki 51. 411
— Szymalunas 52. 384
— Ligger 55. 1761
— Zihrul 56. 383
Kl. Bauskesche Str.
— Andersohn 62. 382
— Seidel 63. 380
— Lindenberg 64. —
— Mosessohn 65. 379
— Zeutz 66. —
— Saweljew 67. —
— Michelsohn 68. 1900
— Groskopf 69. 377
— Rosenfeldt 70. 400
— Saffenreiter 71. —
— Barnowsky 72. 375
Mit. 1. Gr. 52. Hyp. VI.
— Linde 73. 1501
Mit. 1. Gr. 52. Hyp. IV.
— Jürgensohn 76. 1716
— Piwowarow 78. 1940
Straße.
Mit. 1. Gr. 73. Hyp. IV.
— Jakowlew und Petersohn 179. 374
— Dalmatzky 181. 1198
— Hirschmann 182. 373
Benkensholmscher Graben.

Oststr.
Monrepos.
V.D.V. Gr. 86. Nr. 14. Hyp. V.
Jurjewer Str.
Private Gr.-Nr.
— Pommer 76
1. Kretschmar 77
3. Skinder 78
5. Rautenschild 79
— Bremann 80
———
Jurjewer Str.
Private Gr.-Nr.
— Druwaskaln 75
2. Palzer 74
4. Leepa 73

Ottostr.
Mosk. 3. Gr. 36. Hyp. III.
Pernauer Str.
— Stadt-Kasernen 111. —
— Städt. Bauplatz 1. —
V. D. V. Gr. 70. Hyp. II.
— Seeberg 30. 995
Kronenstr.
— Seeberg 30. 995
— Norwell (Falkenhof) 29. 994
———
Mosk. 3. Gr. 36. Hyp. III.
Pernauer Str.
— St. Riga; Vergnügungsplätze (Griesenberg) 113. —
— St. Riga; Parkanlagen (Griesenberg) 2. —
Linienstr.
— Städt. Anlagen 2. —
Mosk. 3. Gr. 70. Hyp. III.
— Grebenschtschik. Anst. (Griesenhof) 31. 1286

Packhausstr.
Stadt 2. Gr. 9. Hyp. I.
Turmstr.
— Städt. Anlagen 51. —
Stadt 2. Gr. 10. Hyp. I.
Nikolaistr.
— Krone; Nikolai-Gymnasium 84. 1042
— Krone; Nikolai-Gymnasium 85. 1042
— Krone; Peter-Realschule 59. 1039
— Krone; Peter-Realschule 83. —
Zollstr.
———
Stadt 2. Gr. 9. Hyp. I.
— Krone; Reichsb. 52. 1053
Stadt 2. Gr. 10. Hyp. I.
Nikolaistr.
1. Livl. Adl. Güter-Kredit-Sozietät 81. 1001
3. Schalit 60. 1059
5. Bobrow 95. 1058
Zollstr.

Palaisstr.
Stadt 1. Gr. 7. Hyp. I.
Stifts-Ausfahrt.
1. Girgensohn 36. 216
3. Häcker 37. 215
5. Schnore 30. 995
7. Laschkow 39. 213
9. Schwartz 40. 1032
Neustr.
———
Herderplatz.
2. Dom-Kirche 47. 1007
4. Dom-Kirche 46. 1008
Kleine Schulenstr.
6. Krone; Vize-Gouverneur 43. 219
8. Jacobsohn 42. 220
10. Needre, gen. Walter 41. 221
Neustr.

Palissadenstr.
Mosk. 1. Gr. 40. Hyp. III.
Oreler Bahn.
— Krone; Oreler Bahn 104. 1146
1. Raischenko 50. 1433
3. Subowsky 49. 1127
5. Werschkansky 48. 2237
7. Belewitsch 56. 1357
Kleine Palissadenstr.
Mosk. 1. Gr. 39. Hyp. III.
— Roschonok 48. 1636
9. Freymann 49. 1073
11. Mickelsohn 50. 1026
13. Karklit 51. 1025
15. Wirk 52. 1171
17. Wirk 53. 1170
19. Podsin 54. 1046
21. Didjulis 55. 1043
23. Fedder 56. 1035
25. Itzigsohn 57. 1004
27. Indrulis 58. 1003
29. Rolkowsky 59. 1005
31. Mikulin 60. 1168
33. Wolff u. Kröger 61. 1077
Jakobstädtische Str.
35. Spiridonow 72. 1039
37. Mikoni 73. 1340
39. Hirschblond u. a. 74. 1037
39a. do. 75. 1038
41. Pugatschew 76. 1442
43. Chanow 77. 1151
45. Kraßnikow 78. 1437
— Kraßnikow 79. 1022
Sadownikowstr.
———
Mosk. 1. Gr. 40. Hyp. III.
Oreler Bahn.
— Jagodkin 43. 804
2. Subowsky 44. 805
— Semenow 45. 806
4. Sarring 47. 807
Kleine Palissadenstr.
— Schigin 57. 973
6. Posnikow 58. 809
8. Garsunkel 61. 811
10. Petrow 64. 812
Lerchenstr.
12. Leonow 65. 984
14. Schlamowitz 66. 983
16. Semenowa 69. 2166
18. Dmitriewa und Iwanowa 70. 1535
20. Tusik 71. 1074
22. Resnikow 72. 1076
24. Ebr. Bethaus 73. 1075
26. Trisanowa 74. 1287
— Trisanow 87. 1082
Jakobstädtische Str.
28. Trisanow 101. 2111
30. Wetschorek 100. 1150
32. Tschernyschewa 98. 1084
— Nikonorow 96. 1007
— do. 97. 1008
Sadownikowstr.

Palissadenstr., kl.
Mosk. 1. Gr. 40. Hyp. III.
Romanowstr.
— Jakubaitis 46. 808
— Sarring 47. 807
Palissadenstr.
— Belewitsch 56. 1357
— Handw.-Spark. 55. 1359
Katholische Str.

Mosk. 1. Gr. 39. Hyp. III.
— Morosow 5. 1638
1. Luisk 6. 1640
3. Garbunowitsch 7. 1639
5. Kusnezowa 8. 1718
7. Kubulin 9. 1719
9. Windszus 10. 1743
11. 13. Uhdris 11. 1735
15. Gailit 12. 1724
17. Saube 13. 2336
19. Neuburg 14. 1732
21. 23. Kjuse 15. 1733
— Krone; Oreler Bahn 154. 1290
25. Oreler Bahn 1. 1186
Dünaburger Str.
———
Mosk. 1. Gr. 40. Hyp. III.
Romanowstr.
— Schigin 57. 973
Palissadenstr.
Mosk. 1. Gr. 39. Hyp. III.
2. Roschonok 48. 1636
Katholische Str.
— St. Riga; öffentlicher Garten 17. —
2a. Bohmen 18. 1365
4. Sacharow 19. 1362
6. Taurit 20. 1363
8. Starschelskaja 21. 2315
10. Schwarzschultz 22. 1422
— Ohsoling 23. 1420
Dünaburger Str.

Palmstr.
Monrepos.
B.D.V. Gr. 86. Nr. 14. Hyp. V.
Petersb. Chaussee.
Private Gr.-Nr.
1. Zihrul 57
3. Klawing 49
Maistr.
5. Paugis 38
7. Behrsing 26
Kaukasische Str.
9. Smirnow 14
11. Eglit 2
Rodenpoiser Str.
———
Petersb. Chaussee.
Private Gr.-Nr.
— Jaunsem 56
2. Witum 48
4. Sillin 37
6. Legsdin 36
8. Garnis 25
10. Kaibe 24
12. Abolin 13
14. Meyer 12
16. Jaunalksne 1
Rodenpoiser Str.

Parkstr.
Stadt 2. Gr. 5. Hyp. I.
Marienstr.
— Pabst (Baltica) 16. 978
1. Bartsch 15. 790
1a. v. Rücker und Heinz 92. 1051
— Salamonsky 14. 984
3. Eljaschow 9. 904
— Engelsohn 10. 964
Suworowstr.
———
Marienstr.
2. 4. Nesterow 7. 693
6. Seuberlich 82. 994
8. Eliaschow 83. 997
10. Pfab 8. 903
Suworowstr.

Pauluccistr.
Stadt 2. Gr. 5. Hyp. I.
Marienstr.
1. Müller 23. 1052
3. Rechtgl. Kirchenh. 24. 908
5. Armitstead 25. 983
7. Armitstead 26. 982
9. Simon 27. 699
11. Levy 28. 1038
— Ges. „Paul Boehm" 29. 967
Suworowstr.
— Krone; Alexander-Gymnasium 38. —
13. Lettischer Verein 40. 922
15. Lettischer Verein 44. 920
Architektenstr.
— Polytechnikum 45. 918
Ingenieurstr.
17. 19. Semenow 46. 923
21. Bierich 102. 1072
— Leih- u. Spar-Genoss. Rig. Hausbesitzer 51. 913
Alexander-Boul.
———
Dorpater Str.
— Mineralw.-Anst. 4. 910
— St. Riga; Wöhrmanns Park 5. 909
Suworowstr.
2. Friedmann 13. 689
4. Salamonsky 14. 984
6. Beibst 18. 977
8. v. Ulrichen 19. 987
10. Linke u. Stamm 21. 690
12. Muschat 22. 691
Marienstr.

Peitaustr.
Stadt 1. Gr. 3. Hyp. I.
Marstallstr.
1. 3. 5. Goldstein 71. 752
7. Gust. Schwarz & Ko. u. Wiedemann 73. 795
9. 11. Scheinin 74. 794
13. Schapiro 75. 792
Schmiedestr.
———
Marstallstr.
2. Mertens 108. 751
4. Behrsing 109. 750
6. 8. Innerstädt. jüd. Betgemeinde 107. 797
10. 12. Judelowitz 103. 799
14. Kretschmer 102. 800
Schmiedestr.

Peitaustr., kl.
Stadt 1. Gr. 3. Hyp. I.
Reformirte Str.
1. Birkhahn 97. 806
— Schapiro 96. 805
Reformirte Str.
———
Reformirte Str.
— Kitler 98. 804
— Friedmann 99. 803
— Friedmann 100. 802
— Judelowitsch 103. 799
— Innerstädt. jüd. Betgemeinde 107. 797
Reformirte Str.

Pensasche Str.
(Dreylingsbusch.)
Mosk. 3. Gr. 71. Hyp. V.
Slavenstr.
— Assar 51. 288
— Luhs 172. 850
— Rücken 52. 724
— Albukeit 54. 499
— Supan 171. 715
— Daboling 53. 161
— Mickelsohn 163. 709
Lubahnsche Str.
———
КАРЛЪ БАЛКЪ
Slavenstr.
— Bukowsky 58. 622
— Uhdris 166. 651
— Kostew 173. 780
— Waskow 57. 126
— Klieschewitsch 170. 710
— Zelming 56. 166
— Uppit 55. 596
— Jansohn 46. 123
Lubahnsche Str.

Pernauer Str.
Pet. 2. Gr. 27. Hyp. II.
Alexanderstr.
1. Felser & Co., A.-G. 5. 760
Suworowstr.
Mosk. 3. Gr. 35. Hyp. III.
3. 5. Petersen u. a. 15. 1398
Obststr.
7. Julick 7. 1738
9. Pulksch 6. 1731
Pionierstr.
11. Windelbandt 106. 2262
13. Daniel 110. 2318
15. Abolting 117. 2326
17. Diehl 116. 2352
19. Bedrit 115. 2384
19. Bedrit 114. 2383
23. Hartmann 112. 2334
Rudolfstr.
Mosk. 3. Gr. 36. Hyp. III.
— Städt. Kasernen 111. —
Ottostr.
— St. Riga; Vergnügungsplätze (Griesenberg) 113. —
— St. Riga; Parkanlagen (Griesenberg) 2. —
Adlerstr.
Mosk. 3. Gr. 37. Hyp. III.
21. Birkmann 158. 2330
23a. Albert 157. 2387
25. Sehje 156. 2342
27. Neuburg 155. 2338
27. Sehje 154. 2337
Lukasstr.
31. Lotze u. Stoll 153. 2332
33. Aron 152. 2404
35. Fuchsberg 151. 2429
37. Jupatow 150. 2351
— Städt. Baupl. 168. —
— Grahwel 124. 2245
Rumpenhöfsche Str.
Mosk. 3. Gr. 38. Hyp. III.
— Russ.-Balt. Waggon-Fabrik 99. 2468
— do. 86. 1387
— Nobel 75. 2016
Mühlgrabener Bahn.
———
Pet. 2. Gr. 27. Hyp. II.
Alexanderstr.
2. Walther-Reedre 7. 757
— Bluhm 6. 1605
4. Geistl. Seminar 55. 1043
Suworowstr.
Mosk. 3. Gr. 35. Hyp. III.
— Nonnen-Kloster 21. 522
Marienstr.
10b. Blumberg 92. 1972
Theresenstr.
Sternstr.
Mosk. 3. Gr. 36. Hyp. III.
— Smildsing 23. 1201
12. Otwar 88. 2354
12a. Bohrmann 22. 1725
12b. Krasting 112. 2366
14. Olechnowitsch 21. 2282
— Ohsoling 20. 502
— Ohsoling 19. 1894
Rabenstr.
— Kalning 18. 1750
16. Moskowskaja 17. 1330
18. Winsarai 4. 2289
20. Milke 110. 2280
22a. Kalning 109. 2308
Feldstr.
20. Kalep 100. 2249
22. Ronis 101. 2278
24. Petersohn 108. 2314
26. Ukins 107. 2284
28. Kakis 106. 2283
Adlerstr.
Mosk. 3. Gr. 37. Hyp. III.
— Städt. Bauplatz 160. —
Rumpenhöfsche Str.
— Kläwin 123. 2227
— Kapostin 137. 2277
Rujensche Str.
— Negotin 139. 2397
— Städt. Baugrund 149. —
Narvasche Str.
Mosk. 3. Gr. 38. Hyp. III.
— Waggon-Fabrik 85. 1387
— Osoling 76. 2019
Matthäistr.
Mühlgrabener Bahn.

Pernigelsche Str.
V. D. V. Gr. 85. Hyp. V.
Ruhtersche Str.
— Kerkovius 44. 790
1. Kerkovius 61. 1012
3. Kerkovius 60. 1024
5. Beyermann 45. 791
7. Agthe (Neuhof) 20. 105
Neubadstr.
———
Neuhöfsche Str.
— Gauderer 50. 834
— Gauderer 47. 825
— Gauderer 46. 824
7. Agthe (Neuhof) 20. 105
Neubadstr.

Peterholmstr.
Pet. 1. Gr. 11. Hyp. II.
Industriestr.
1. Michelsohn 53. 29
3. Michelsohn 52. 30

5 Michelsohn 51. 31
7. Kalning 50. 32
9. Beckmann 49. 33
11. Beckmann 48. 34
13. Beckmann 47. 35
15. Beniewsky 46. 36
17. Lewitas 43. 38
Katharinendamm.
19. Döhring 1. 108
21. Walter 2. 109
— Krone; Station „Riga-Ufer" 151. —
Elevatorbahn.

Pet. 3. Gr. 12. Hyp. II.
2. Weidendamm.
— Million 136. 1325
Hermelingshöffche Str.
— Stadt Riga 112. II. 1351
2. Kalning 64. L.H.322
— Stadt Riga 111. II. 1350
4. Kalning 63. L.H.297
6. Schatte 62. L.H.305
— Stadt Riga 109. II. 1349
8. Karp 61. L.H.310
10. Städt. Mietsh. 60. II. 55
— Stadt Riga 108. II. 1348
12. Christ-Timm 59. L.H.300
14. Hansen 107. II. 1347
14a. Matteik 58. L.H.307
16. Steffens 57. II. 43
— Ausin 113. II. 1362
Katharinendamm.
18. Jansohn-Schultz 49. II. 1560
— Walter 122. II. 1595
Marienburger Str.
— Städt. Baupl. 45. L.H.367
Elevatorbahn.

Peterpaulstr.

Stadt 1. Gr. 8. Hyp. I.
Schloßplatz.
— Städt. Anlagen 1. —
Stadt 2. Gr. 10. Hyp. I.
Nikolaistr.
1a. Krone; Zollamt 61. 1004
Zollstr.
(Zitadelle.)
— Krone, Kaserne 63. —
— Krone, Zitadelle 62. —
— Krone, Speicher 66. —
— Krone, Zitadelle 65. —
— do. 64. —
— do. 67. —
— do. 75. —
— do. 74. —
— do. 76. —
Michaelstr.
— St. Riga; Hauptwache 101. —
— Städt. Anlagen 111. —
Konstantinstr.
— St. Riga; Elektr. Station 53. —
Puschkin-Boulevard.

Stadt 2. Gr. 9. Hyp. I.
Turmstr.
— Krone; Reichsb. 52. 1053
Stadt 2. Gr. 10. Hyp. I.
Nikolaistr.
— Livl. Adl. Güter-Kredit-Sozietät 81. 1001
2. v. Trompowsky 94. 1057
Zollstr.
(Zitadelle.)
— Krone, Zitadelle 69. —
— Krone, Junkersch. 70. —
— Krone, Wache 68. —
— Krone, Priesterh. 71. —
— Peterpaulskirche 73. —
— Krone, Gefängniß 72. —
Michaelstr.
— St. Riga, Baupl. 57. —
Konstantinstr.
— St. Riga, Anlagen 56. —
Puschkin-Boulevard.

Petersb. Chaussee.

Mosk. 3. Gr. 35. Hyp. II.
Alexanderstr.
— Göschel und Melville 2. 1119
Pleskauer Bahn.
V. D. V. Gr. 70. Hyp. II.
1. Pirwitz u. Raphael 1. 1111
3. Pirwitz u. Perner 2. 1118
Treubensche Str.
5. Weidner 4. 1365
7. Jacobsohn 3. 1366
9. Kalning 9. 1117
11. Kalning 130. 1372
Versohnsche Str.
13. 15. 17. 19. Allg. Elektr.-Ges. 15. 1108
Unionstr.
V. D. V. Gr. 89. Hyp. II.
21. Daugul 1. 1116
23. 25. Surowsky 4. 1291
27. Eiche 9. 1437
27. Eiche 10. 1534
29. Metallschlauchf. 11. 1578
31. Mengel (Melgalweland) 12. 1354
Bickernsche Str.
V. D. V. Gr. 89. Hyp. V.
33. Rosit (Lindenhof) 15. 47
33b. Ranzit 15. 47
33. A.-G. Struktor
Struktor-Str.
35. Rudsit 16. 726
— Kläwing 77. 1165
— A.-G. Struktor (Lindenhof) 15. 47
35a. Weiß 34. 968
35b. Upmal 17. 786
35c. Ohsoling 18. 1031
35a. Berand 19. 727
37. Krastin 20. 728
39. Stadt-Forstei 21. —
— Palm 22. 73
43. Nette (Dreilingsbusch).
51. Bleikisch (Dreilingsbusch).
53. Terr (Dreilingsbusch).
55. Sprohge (Dreilingsbusch).
59. Janiten (Dreilingsbusch).
63. Blukis (Dreilingsbusch).
65. Rohsit (Dreilingsbusch).
67. Karkling (Dreilingsbusch).
69. Medne (Dreilingsbusch).
71. Delwig (Dreilingsbusch).
V. D. V. Gr. 92. Hyp. V.
— Alschmann 1. 711
77. Ausenberg (Deydershof) 2. 76
79. Dannenberg 3. 491
81. Delle 4. 536
83. Kirs 5. 219
85. Mosebach 6. 220
87. Hirschberg 7. 83
89. Gärtner 8. 82
91. Laiwing 9. 760
93. Seewald 10. 338
95. 97. Ohsoling 11. 460
99. Sutte 12. 146
101. Kakting 13. 142
103. Siling 14. 271
105. Purith 15. 688
107. 109. Eisenstein 16. 250
111. Schapiro 17. 351
113. Russ. Ges. für Pulverfabr. 46. 252
115. Abbul 21. 81
— Städt. Wald 22. —
119. Fuhrmann 23. 85
121. Sproge 24. 89
121a. Tschaugul 51. 1149
121b. Andersohn 48. 1000
123. Seeberg 25. 640
125. Lasding 26. 90
127. Strauch (Louisenhof) 27. 91
— Grünberg 49. 1032
129a. Loginowa 28. 119
129. Promold 47. 855
131. Ballod 29. 543
— Ges. Jaun-Giese 32. —
— Jägel-Manuf. 52. 1170
133. Brigge 30. 182
— A.-G. „Glover" 31. 99
— Ges. Jaun-Giese 32. —
— Ges. Wez-Giese 33. —
— Strasd. Schule 34. —
— Gesinde Grendul 35. —
Jägel-Fluß.

Pet. 2. Gr. 26. Hyp. II.
Falkenstr.
— St. Riga; (Wagenschuppen der Straßenbahn) 126. —
Mühlgrabener Bahn.
V. D. V. Gr. 86. Hyp. II.
2. Pirwitz 1. 1414
V. D. V. Gr. 86. Hyp. V.
Kremonsche Str.
4. v. Bochmann 3. 452
6. do. 4. 383
Cremonsche Str.
V. D. V. Gr. 86. Hyp. II.
10. 10a. „Grammophon-Gesellschaft 5. 1425
12. 14. 16. 18. Phönix, Waggonfabrik (Karolinenhof) 6. 1120
Rodenpoiser Str.
— Osolneek 8. 1619
V. D. V. Gr. 86. Hyp. V.
22. Lejin 31. 909
22a. Vel.-Ver. Mars 32. 904
22b. Strasdin 33. 912
22c. Schult 34. 905
— Baltzer 44. 1123
— Lauenstein 45. 988
24a. Lauenstein 46. 975
— Upmal 47. 976
— Lihnis 49. 1008
24a. Kronberg 50. 987
— Traumann 48. 1027
26a. Sarin 42. 932
— Pebalg 39. 910
Hoppenhöffche Str.
— Rubin 30. 903
24. Silleneeks u. Pluhme (Monrepos) 10. 310
— Stahl 11. 387
26. Lipkis 12. 74
28. Tschernow 13. 397
30. Jaunsem (Palm) 14. 73
Palmstr.
32. Zihrul (Palm) 14. 73
34. Resewsky (Palm) 14. 73
— Osolin (Palm) 14. 73
36. Hermann 23. 785
38. Kerpe 15. 304
40. Westermann 16. 496
42. Blumberg (Palm) 14. 73
42a. Leeping 28. 822
Jutestr.
44. Salz 17. 600
44. Salz 18. 725
46. 48. Rosenbaum 14. 73
50. Jürgens 14. 73
52. Miln 14. 73
54. Miln 14. 73
56. Grün 14. 73
58. Schmidt 19. 225
60. Schmidt 20. 177
V. D. V. Gr. 91. Hyp. V.
— Dsirnekel u. Asit 1. 139
— Birkhahn 2. 228
Straße.
— Ballod 22. 686
62. Peide 23. 666
64. Zuhber 24. 667
66. Hosiasson 25. 674
66a. Ballod 26. 687
66b. Upiht 27. 677
66c. Uhlmann 28. 690
68. Kegberg 29. 78
66d. Kegberg 30. 78
66e. Terichowa 31. 782
— Städt. Wald 32. —
Rodenpoiser Str.
72. 74. Kerlovius (Groß-Schmerl) 34. 97. 80
— Städt. Wald 35. —
— Hornig 107. 1021
— Hornig 106. 1020
78. Hornig 36. 86
80. Barkowsky 37. 89. 84
82. 84. Föge 39. 377
86. Trey 40. 141
— Barkowsky 38. 84
88. Dserwe 41. 87. 88
— Städt. Wald 42. —
90. Dobelneek 102. 927
92. Dserwe u. a. 43. 94
94. Ohsoling 44. 294
96. Puhze 45. 407
98. Stelmachow 46. 630
100. Karkling 47. —
102. Uppit 48. 93
104. Müller 49. 92
106. Jansohn 50. 95
108. Dsenne 51. 96
110. Dsenne 52. 97
112. Fock 53. 541
Martinshöffche Str.
114. A.-G. Glover 58. 99
116. Steinberg (Martinshof) 59. 100
118. Steinberg 60. 206
— Ges. Wez-Giese 68. —
— Gesinde Kuplast 67 —
Salamanderstr.
— Strasdenhöffche Schule 61. —
— Ges. Wetz-Giese 65. —
124. Needre 62. 64
126. Strasdenh. Baumwoll-Manuf. 63. 101

122. St. Riga; Chaussee-Häuschen, Dannemannshof) 64. —
Jägelfluß.

Petri-Friedhof.

Stadt 1. Gr. 1. Hyp. I.
Kleine Münzstr.
1. Plates 26. 619
— do. 28. 995
3. Plates 29. 620
5. Mitschke 30. 594
7. St. Riga; Scharren 31. 1015
7/1. do. do. 32. 586
7/2. do. do. 33. 587
7/3. do. do. 34. 591
7/4. do. do. 35. 588
7/5. do. do. 36. 589
7/6. do. do. 37. 592
7/7. do. do. 38. 585
7/8. do. do. 39. 593
7/9. 10. do. do. 40. 590
9. Städt. Wohngeb. 42. 621
11. Braun u. Frey 43. 584
13. Wintsch 44. 622
15. Pink 49. 1016
17. Pink 50. 1017
— Pink 52. 448
19. Heyer 54. 623
Straße.
21. Walter 56. 446
23. Rudsroog 57. 445
25. 27. Kusnezow 59. 443
29. Ossipow 60. 442
31. Mündel 61. 639
33. Mündel 63. 627
— do. 64. 628
Petri-Kirchenstr.
35. Mannsfeldt 66. 625
37. Caspary 67. 624
Kleine Münzstr.

Petri-Kirchenstr.

Stadt 1. Gr. 1. Hyp. I.
Rathausplatz.
— Prindull 84. 641
Herrenstr.
1. 3. Mündel 63. 627
— do. 64. 628
Petri-Friedhof.

——

Rathausplatz.
— Ratkowsky 80. 642
Herrenstr.
— Trofimow 70. 629
Kleine Petri-Kirchenstr.
2. Mannsfeldt 66. 625
Petri-Friedhof.

Petri-Kirchenstr., kl.

Stadt 1. Gr. 1. Hyp. I.
Petri-Kirchenstr.
1. Mansfeldt 66. 625
3. Caspary 67. 624
Kleine Münzstr.

——

Petri-Kirchenstr.
2. Trofimow 70. 629
4. v. Porthan 69. 630
6. Busch 68. 631
Kleine Münzstr.

Pferdestr.

Stadt 1. Gr. 6. Hyp. I.
Wallstr.
1. Wyrzykowski 94. 285
3. Kramer 95. 344
5. Chaikin 97. 287
7. Ehmsen 98. 343
Kleine Königstr.
9. 11. Beckmann 102. 341
Kleine Schmiedestr.
13. v. Tallberg und Stieda 9. 338
Kleine Pferdestr.
15. Hansen 13. 292
17. Expreß-Artell 14. 335
19. Lobanowskaja 15. 334
21. Scheffler 16. 333
23. V. Ges. gegens. Kredits 20. 332
25. Vogelsang u. Bettmann 21. 296
Kleine Brauerstr.
27. Kymmel 33. 308
Scheunenstr.

Stadt 1. Gr. 7. Hyp. I.
29. Löbmann, Weiß u. Laurenzitsch 69. 327
Kleine Jakobsstr.
— Schmidt-Landenberg 67. 330
— Winter 66. 231
Neustr.

——

Stadt 1. Gr. 6. Hyp. I.
Wallstr.
2. Tupikow 92. 345
4. Bergmann 93. 346
6. 8. 10. 12. 14. Stadt-Sparkasse 83. 350
Kleine Königsstr.
16. v. Bidder 72. 361
18. Diesenberg 71. 362
20. Sapenin 70. 363
Kleine Schmiedestr.
22. Große Gilde 38. 387
24. Große Gilde 37. 388
26. Große Gilde 36. 389
28. Stamm 35. 310
30. Stahlberg 34. 309
Scheunenstr.

Stadt 1. Gr. 7. Hyp. I.
32. Kieseritzky 87. 326
Rosenstr.
— Haffelberg 70. 232
Neustr.

Pferdestr., kl.

Stadt 1. Gr. 6. Hyp. I.
Pferdestr.
— Hansen 13. 292
1. Resnikowitsch 10. 336
3. Hirschberg 11. 291
Kleine Sandstr.

——

Pferdestr.
— Tallberg und Stieda 9. 338
— Scheffler 8. 339
— Scheffler 7. 340
Kleine Sandstr.

Philippstr.

(Sassenhof.)
Mit. 2. Gr. 60. Hyp. IV.
Baldohnsche Str.
1. v. Stryk 28. 1094
3. Kröger 29. 1064

Mit. 2. Gr. 64. Hyp. IV.
Goldinger Str.
— Pirang 87. 1024
— Wolfschmidt 82. 1045
Torfstr.

——

Mit. 2. Gr. 60. Hyp. IV.
Baldohnsche Str.
2. v. Stryk 27. 1094
4. Ratschinski 26. 2061

Mit. 2. Gr. 64. Hyp. IV.
Goldinger Str.
— Sukki 88. 1025
— Tauring 199. 2156
Elvirenstr.
— Strautneek 198. 2184
— Wiebe 195. 2160
Torfstr.

Piehlenhöfsche Str.

Pet. 3. Gr. 12. Hyp. II.
Katharinendamm.
— Schwadis 100. L. H. 475
— Krone; Riga-Oreler Bahn 123. 1597
Elevatorbahn.
— Mandelberg 99. 51
Graben.
— Dietrich und Groth 126. 91
2. Weidendamm.

——

Pet. 3. Gr. 12. Hyp. II.
Katkesekeldamm.
— Birnbaum 105. L. H. 474
— Rig. Kommerzbank 102. 1585
Elevatorbahn.
1. Hindin 119. 1584
Graben.
— Nesterow 137. 1502
2. Weidendamm.

КАРДЪ БАЛКЪ.

Pilgerstr.

Pet. 3. Gr. 16. Hyp. II.
Apothekerstr.
2. Leelkok 61. 1170
Harrasstr.
— Plaude 137. 1648
4. Dreimann 63. 1206
6. Kies 64. 1394
8. Breede 65. 1221
10. Dreimann 66. 1346
12. Eglit 117. 1280
— Städt. Baugrund 67. —
Schienenstr.

——

Apothekerstr.
— Krone; Kolleg. allg. Fürs. 23. 1520
Harrasstr.
— do. Kirchhof 22. 1520
— Trinitatiskirchhof 20. —
Schienenstr.

Piltensche Str.

(Ilgezeem.)
Mit. 2. Gr. 63. Hyp. IV.
Grandstr.
— A.-G. „Textil" 9. 1118
Nußstr.
— Lesinski 21. 1143
— A.-G. „Textil" und Weber 20. 1148
Altstr.
— A.-G. „Textil" 47. 1151
1. Straußmann 46. 1283
3. Straußmann 45. 1147
5. A.-G. „Textil" 44. 1135
— Leschinsky 54. 1137
Weißenhöfsche Str.

——

Grandstr.
— A.-G. „Textil" u. Laerum 22. 1157
Nußstr.
2. 4. 6. 8. do. 41. 1153
Weißenhöfsche Str.

Pinkenhöfsche Str.

(Nordeckshof.)
Mit. 2. Gr. 65. Hyp. VI.
Moorstr.
— Sungel 81. 508
1. Stockmann 85. 372
3. Blumberg 84. 692
— Schepetilow 83. 559
Rahdensche Str.

——

Moorstr.
2. Salomon 87. 693
4. Meyer 88. 691

Mit. 2. Gr. 64. Hyp. VI.
— Sassenhof 1. —
Rahdensche Str.

Pionierstr.

Mosk. 3. Gr. 35. Hyp. III.
Pernauer Str.
— Pulksch 6. 1731
1. Weesit 96. 2232
3. Weesiht 97. 2253
5. Gesellsch. z. Unterst. v. Witw. u. Waisen v. Untermilitärs 98. 2256
7. Wilks 99. 2261
9. Rauthe 100. 2363
Kronenstr.

——

Pernauer Str.
— Windelbandt 106. 2262
2. Kallei 107. 2298
4. Brigader 108. 2381
Sappeurstr.
6. Krone (Monopol-Depot) 109. 2312
Kronenstr.

Plankenstr.

(Ilgezeem.)
Mit. 2. Gr. 63. Hyp. IV.
Juliusstr.
1. 3. Beck u. Burchard 64. 1131
— Lomani 66. 1132
— Lomani 70. 1121
— Lomani 74. 2048
— Lomani 75. 1573
(Sunde.)

——

Juliusstr.
— Jestanowitsch 77. 1123
— Lomani 76. 1122
(Sunde.)

Pleskauer Str.

Monrepos.
V.D.V. Gr. 86. Nr. 14. Hyp. V.
Private Gr.-Nr.
1. Amolin 85
3. Wiklo 86

5. Ohsol-Dubow 87
7. Bernatzky 88
9. Sestul 89

——

Private Gr.-Nr.
2. Grundin 95
4. Grau 94
6. Lutz 93
8. Wehsit 92
10. Silling 91
12. Pohlis 90

Pleskodahlstr.

(Champetre.)

Mit. 2. Gr. 81. Hyp. VI.

Kalnezeemsche Str.
— Eichenberg 11. 864
1. Brachmann 155. 1548
3. Jägermann 154. 1485

Wolgundsche Str.
5. Biskaitsch 196. 1384
7. Breedis 195. 1500
9. Breedis u. Leze 194. 1448
11. Bernatzky 226. 1340
13. Grauds 227. 1669
15. Rose 228. 1433

Salwensche Str.
17. Plesnewitsch 229. 1445
19. do. 230. 1446
21. Freymann 231. —
23. Dsene 264. 1640
— 265. —
— 266. —

Champetresche Str.

Mit. 2. Gr. 80. Hyp. VI.
— v. Dercks 31. 137

Kandauer Str.

——

Mit. 2. Gr. 81. Hyp. VI.

Kalnezeemsche Str.
— Eichenberg 12. 863
2. Kukum 156. —
4. Busch 157. 1265

Wolgundsche Str.
6. Breiksch 165. 1330
8. Blumenthal 166. 1290
10. Spiridonow 167. 1436
12. Junikow 192. —
14. Redmer 191. 1346

Salwensche Str.
16. Kirra 272. 1535
18. Freymann 271. 1466
20. Paegle 270. —
22. Rose 269. 1617
— Busch 267. 1596

Champetresche Str.

Mit. 2. Gr. 80. Hyp. VI.
— v. Dercks 31. 137

Kandauer Str.

Plettenbergstr.

V. O. V. Gr. 87. Hyp. V.

Mühlgrabener Bahn.
— Ahrendt 136. 615

Walzwerkstr.

Elevatorbahn.
1. Bogoslowsker Bergbau-Ges. 139. 730
3. Seidler 140. 741
— Balt. Konsum-Genossenschaft 194. 1146
— Rohsit 184. 973
— Bolz 183. 974
9. Eisen- u. Stahlwerk 141. 577

Stahlgießereistr.

— Salz 161. 874
— Gesinde Brasse 149. —

I. Linie.
— Ges. Brasse 149. —

V. O. V. Gr. 85. Hyp. V.
— 1. —
— Petersen u. a. 4. 864

Meinhardstr.
— Agthe 9. 655
— Agthe 10. 654
— Agthe 11. 652
19. Lahzis 14. 439
— Thomse 15. 623
— Rig. Bauges. (Dragunshof) 16. 107

Russowstr.
— Rig. Bauges. (Dragunshof) 16. 107

Wasastr.
— Rig. Bauges. (Dragunshof) 16. 107

Stintsee.

——

V. O. V. Gr. 90. Hyp. V.

Mühlgrabener Bahn.
— Krone, Friedhof d. Kriegshospitals 1. —
— do. do. 2. —
4. Röm.-Kath. Begr. 3. —

Mühlgrabener Weg.
6. St. Riga; Mark. Armenbegr. 6. —
— Städt. Wald — —

Kettlerstr.

V. O. V. Gr. 84. Hyp. V.
— Gesinde Maile 15. - -

Wasastr.
— Gesinde Maile 15. —

Stintsee.

Poderaasche Str.

Mit. 2. Gr. 77. Hyp. VI.
— Zementfabrik 40. —
— Akt.-Ges. „Aug. Wegelin 44. 1730

Pokrowstr.

Pet. 2. Gr. 26. Hyp. II.

Friedensstr.
1. Jakobi-Kirchhof 23. 1364
3. Pokrow-Kirche u. Kirchhof 24. 1383
5. Tiesenberg 25. 595
7. 9. Ponte 26. 593
11. Lapsce 28. 594
13. Pinkul 29. 625
15. 17. Foege 30. 626
19. Foege 32. 638
21. Suduikis 34. 1421
23. Busch 36. 618

Wendensche Str.

——

Friedensstr.
— Deutscher Frauenbund 93. —

Straße.
8. Himmelfahrtsk. 94. —
— do. 118. —

Straße.
10. Meinsal 96. 590
12. Suigusaar 97. 591
14. Reinthal 98. 1399
16. Plaksche 99. 589
18. Foege 100. 637
20. Ohsoling 101. 1319
22. Müller 102. 458
24. Sager 103. 457

Wendensche Str.

Polangensche Str.

(Nordeckshof.)

Mit. 2. Gr. 67. Hyp. VI.

Holzstr.
1. Wirs 84. 601
3. Geinert 83. 592
— Bahr 82. 602

Lange Str.
— Silling 30. 468
5. Redlin 31. 549
7. Ohsol 32. 473
9. Jurschewitz 33. 529
— Bergmann 34. 361

Zementstr.
— Judowitz 11. 609
11. Steinberg 8. 608

——

Holzstr.
— Neudorf 85. 838
2. Bindemann 86. 732
— Freymanthal 87. 713

Lange Str.
4. Sihle 29. 587
6. Warakois 28. 607
8. Markus 27. 367
10. Anting 26. 562
12. Behrsing 25. 575

Zementstr.
14. Tschikste 12. 535
16. Behrsing 7. 596

Polizeikasernenhof

heißt seit 1902 Johannishof.

Polotzker Str.

Mosk. 2. Gr. 31. Hyp. III.

Popowstr.
— Schröder 43. 1919
— Bartsch 44. 2085
— Ohsoling 46. 1020

Romanowstr.
— Konowalowa 49. 981
— A.-G. A. Kriegsmann 50. 982
— Kriegsmann 53. 798

Katholische Str.
— Bjelogrudowa u. andere 88. 1366
3. Schtschirtschinsky 89. 1369
5. Kamarin 90. 1368
7. Kath. Wohlth.-V. 91. 1367
9. Limbach 92. 1200
11. Schiron 93. 1341
13. Irbit 94. 1354
15. Kulik 95. —
— Zwetkow 96. 1352

Gertrudstr.

——

Mosk. 1. Gr. 40. Hyp. III.

Popowstr.
— Krone; Orel. B. 114. 2087
— do. do. 113. 2087
— do. do. 115. 2087
— do. do. 118. 2087

Romanowstr.
2. Stadt Riga 1. 1012
— Krone; Orel. B. 102. 801 803, 986, 1144, 1145, 1147, 1195, 1234, 1291, 1431.

Katholische Str.

Poltawasche Str.

Mosk. 4. Gr. 44. Hyp. III.

Ebräerstr.
— Grigorjew 126. 1105
— Lippart 125. 909
1a. Sohse 123. 1958
— Rogul 121. 1047
1. Tubelis 119. 1991

Unbenannte Querstraße.
3. Sawitzky 117. 1247
5. Iwanow 116. 2147
5a. Grünupp 111. 907
— Friedenberg 78. 992

Tulasche Str.

——

Mosk. 4. Gr. 46. Hyp. III.

Ebräerstr.
2. Ebr. Begräbn. 94. —
4. Ebr. Beerd.-K. 91. 1407

Theestr.
— Iwka 86. 1307
6. Kirstein 85. 1310
8. Tomaschewitsch 84. 1311
10. Oschekaln 83. 1305
— Gaidukas 82. 1301

Tulasche Str.

Popowstr.

Mosk. 2. Gr. 31. Hyp. III.

Kurmanowstr.
— Serafimow 31. 2037
1. Borbe 108. 2209
3a. von Blankenhagen 107. 2205
3. Krewing (Kronberg) 38. 1067
5. Manason 39. 1065
7. A.-G. „Promyschlennik" 40. 1066
9. Bartsch 42. 1059
— Schröder 43. 1919

Mosk. 1. Gr. 40. Hyp. III.
— Krone; Orel. B. 114. 2087
— Krone; Orel. B. 113. 2087

Oreler Bahn.
— Krone; Orel. B. 107. —
— Pohne 38. 1044

Romanowstr.

——

Mosk. 2. Gr. 31. Hyp. III.

Kurmanowstr.
2. Jessen (Jassenas) 30. 781
4. Ebräer-Gemeinde 25. 1119
6. Gebr. Popow 24. 780
8. do. 23. 779

Mosk. 1. Gr. 40. Hyp. III.
— Krone; Orel. B. 112. 2087

Oreler Bahn.
— Krone; Orel. B. 108. —
10. Jürgensohn 27. 773

Rodenburgsche Str.
— Heymann 36. 227

Romanowstr.

Porchower Str.

Mosk. 1. Gr. 43. Hyp. III.

Romanowstr.
— Paromonow 147. 2460
— Lozow 48. 760
— Lozow 151. 2470
— Lozow 150. 2462

Strusenstr.

——

Romanowstr.
— Grajewskaja 49. 762
— Glückmann 154. 2456
— Nikitin 155. 2464

Strusenstr.

Poststr.

Stadt 1. Gr. 3. Hyp. I.
Münstereistr.
1. Finkelstein 41. 771
3. Worm 44. 774
5. Stieda und Thalberg 45. 773
7. Schmidt 47. 772
Karlsstr.
——
Münstereistr.
2. Handw.-Spark. 53. 769
4. Weisager und Witte 49. 776
6. Jordan 48. 775
Karlsstr.

Promenadenstr.

Pet. 3. Gr. 17. Hyp. II.
Asylstr.
— Nather 11. 1565
Kiefernstr.
— Labrenz 14. 1198
— Großwald 15. 1231
Bockstr.
——
Asylstr.
2. Nather 24. 1204
Bockstr.

Puschkin-Boulev.

Stadt 2. Gr. 10. Hyp. I.
Nikolaistr.
— Krone; Nikolai-Gymnasium 84. 1042
— do. 85. 1042
— Krone; Peter-Realschule 59. 1039
— do. 83. 1039
Zollstr.
— Krone; Zitadelle, Junkerschule 70. —
Michaelstr.
— St. Riga, Baupl. 57. —
Konstantinstr.
— St. Riga, Anlage 56. —
Peterpaulsstr.
— St.Riga,Depotpl. 53. —
Stadt-Kanal.
— St. Riga; Kanalufer 52. —
9. Krone, Seminar 49. —
— Städt. Anlagen 48. —
Elisabethstr.
——
Nikolaistr.
2. II. Stadttheater 103. —
— Städt. Baugrund 91. —
— Städt. Anlagen 108. —
— do. do. 104. —
— do. do. 107. —
— Lab. d. Polyt. 97. 1060
— Städt. Baugrund 92. —
— Lettischer Verein 93. 1061
— Städt. Anlagen 90. —
— do. do. 96. —
Stadt-Kanal.
— Städt. Stapelpl. 47. —
— Städt. Stapelpl. 98. —
6. Jungfrauen-Ver. 99. 1063
8. Jastrzembski 100. 1069
10. Pehkschen 109. 1068
Elisabethstr.

Querstr.

(Schulzenhof.)
Mit. 2. Gr. 67. Hyp. VI.
— Lasutschenk 192. 1521
Bolderaaer Bahn.
Mit. 2. Gr. 80. Hyp. VI.
— Laßmann 61. 1012
— Walther 62. 1015
Bolderaaer Str.
— Bruwel 68. 655
6. Leding 69. 642
Kl. Querstr.
12. Silawehwer 72. 389
— Gußmann 73. 643
— Ustup 74. 1111
16. Berg 75. 631
Kl. Bolderaaer Str.
— Grindschull 78. 401
— Behrsing 79. 402
— Lahzis 80. 1024
28. do. 81. 1025
— Kerkau 82. 1042
— Brinck 83. 1055
— Norkewitz 84. 1056
— Punks 85. 1054
——
Mit. 2. Gr. 67. Hyp. VI.
— Kreßler u. Harf (Gut Schulzenhof) 123. 150
— Smildsing 193. 1515
Bolderaaer Bahn.
Mit. 2. Gr. 80. Hyp. VI.
— Zahser 117. 788
Bolderaaer Bahn.
— Sprohge 116. 901
— Krage 115. 867
— Kruhmin 114. 868
— Rudasch 113. 849
— Bjelochwoschtschik 112. 865
— Rehmer 111. 869
Kl. Bolderaaer Str.
— Schiebs 89. 1022
15. Skujin 88. 1014
17. Grünthal 87. 1047
— Eglit 86. 1013

Querstr., Kl.

(Schulzenhof.)
Mit. 2. Gr. 80. Hyp. VI.
Querstr.
— Leding 69. 642
— Zinne 70. 463
——
Querstr.
— Silawehwer 72. 389
— Sipohl 71. 386

Rabenstr.

Mosk. 3. Gr. 36. Hyp. III.
Revaler Str.
— Gussew 64. 1853
1. Martinsohn 65. 1698
3. Neumann 66. 1749
5. Leeping 67. 1624
7. Eichenbaum 68. 1956
9. Seeding 51. 1603
Laboratoriumstr.
— Mey 50. 1619
11. Suhlis 49. 2325
13. Wittenburg 48. 517
15. Wittenburg 34. 2075
17. Wehjing 33. 1744
19. Timroth 32. 2124
Augustenstr.

— Ohsolin 19. 1894
Pernauer Str.
——
Revaler Str.
— Sakkis 75. 1713
2. Grundstein 74. 1711
4. Briwmann u. a. 73. 1959
6. Leimann 72. 2114
8. Rose 71. 2376
10. Andraschunas 70. 1901
— Spohschum 69. 527
Laboratoriumstr.
— Seidmann 11. 1926
12. Reekstin 12. 2039
14. Purgail 13. 1729
16. Mazkewitsch 14. 1734
18. Petruschkewitsch 15. 1891
20. Rutkowski 16. 2126
22. Kalning 18. 1750
Pernauer Str.

Rahdensche Str.

(Sassenhof.)
Mit. 2. Gr. 64. Hyp. IV.
Eugenienstr.
— Sassenhof 1. —
Pinkenhöfsche Str.
(Nordeckshof.)
Mit. 2. Gr. 65. Hyp. VI.
— Schepetilow 83. 559
Eckausche Str.
1. Luhs 78. 261
— Kumme 77. 745
— Nasarow 127. 1316
— Bergmann 76. 591
— Kruhming 75. 582
Straße.
3. Rittenberg 74. 1064
5. Strauß 72. 664
7. Radsin 71. 599
9. Bertum 70. 519
Bolderaaer Bahn.
Mit. 2. Gr. 76. Hyp. VI.
— Sedenukis 22. 233
Kl. Kandauer Str.
——
Mit. 2. Gr. 64. Hyp. IV.
(Sassenhof.)
Eugenienstr.
— Sassenhof 1. —
— 167. —
— 166. —
— 165. —
— 164. —
8. Kalnin 163. 1730
10. Sommer 162. 1729
Moritzstr.
— Ballod 161. 1779
Bolderaaer Bahn.
Mit. 2. Gr. 76. Hyp. IV.
(Sassenhof.)
— Plaude 202. 1614
Annenhöfsche Str.
— Radausk 194. 1575
Kl. Kandauer Str.

КАРЛЪ БАЛКЪ

Rancksdamm.

(Kobernschanze.)
Mit. 1. Gr. 49. Hyp. IV.
Schoonerstr.
1. Stadt-Schulhaus 31. —
3. Latzky 30. 177
(Groß-Klüversholm.)
— Gurewitsch' Erb. 28. 1259
Durchbruch.

Mit. 2. Gr. 61. Hyp. IV.
— St. Riga; Dampferhäuschen 86. —
——
Mit. 1. Gr. 49. Hyp. IV.
(Kobernschanze.)
2. 4. Livl. Gouv. Gefängnis-Komitee 133. 173
Schoonerstr.
6. Jakobsohn 134. 174
8. Frobeen 135. 2025
8. Ranck u. a. 136. 175
10. St. Riga; Peter-Park 137. 176
10. St. Riga; Peter-Park 139. —
— St. Riga; Peter-Park 157. —
Mit. 2. Gr. 58. Hyp. IV.
— Griech. Trinitatis-Kirche 1. 617
Waldstr.
Mit. 2. Gr. 61. Hyp. IV.
— Feyerabend 167. 2149
— Pluhme 154. 2026

Rathausplatz.

Stadt 1. Gr. 1. Hyp. I.
Schaalstr.
1. Ges. d. Ressource 98. 651
3. do. 97. 650
Schwarzhäupterstr.
Kleine Sünderstr.
5. Ges. der Schwarzhäupter 82. 646
7. Rig. Balt. geg. Kredit-Ges. 81. 647
9. Städt. Mietshaus 83. —
— Prindull 84. 641
Petri-Kirchenstr.
11. Ratkowsky 80. 642
Münzstr.
13. Cahn 79. 643
15. Kamarin 78. 644
— St. Riga; Roland-Brunnen 147. —
Stadt 1. Gr. 7. Hyp. I.
Kalkstr.
17. Stadt. Rathaus 128. 1027
Kleine Neustr.

Raudensche Str.

hieß bis 1902 Namenlose Str.
(Alter Lagerplatz.)
Mit. 2. Gr. 75. Hyp. VI.
Libauer Str.
— Starr & Co., Akt.-Ges. 209. 1453
— Heide 62. 60
— Wehwer 63. 62
— Grassis 64. 284
— Tresin 174. 1069
— Gulbe 65. 63
Lappiersche Str.
Lambertstr.
— v. Rautenfeld 47. 65
Spahrensche Str.
— Songailo 116. 603
17. Achilles 236. 1677
17A. Winter 237. 1662
17B. Freymann 238. 1656
Nurmhusensche Str.
17C. Auseklis 267. 1659
17D. Krastin 266. 1661
19. Koschkin 41. 69
21. Zuckurin 40. 765

23. Zuckurin 39. 1109
25. Salit 37. 1139
27. Wainstein 197. 1243
29. Rusteik 196. 1262
31. Olschewskaja 36. 824
Straße.
— Schneider 21. 823
— Schneider 35. 839
— Bleckis 34. 612
— Rehwald 167. 954
— Strauß, gen. Straß 33. 70
Neumockensche Str.
——
Libauer Str.
— Buhmann 125. 763
— Warting 70. 59
— Marienfeldt 67. 64
6. Stauwer 129. 1320
8. Marienfeldt 66. 318
— do. 68. 52
— v. Rautenfeld 47. 65
Lappiersche Str.
— Russatschenko 166. 910
— Melder 46. 939
— Matscherewsky 161. 924
— Ossipow 162. 935
— v. Rautenfeld 47. 65
— Petersohn 138. 826
28. Sosonenko 42. 825
— Berghardt 139. 827
— Masul 140. 828
— Stahlberg 221. 1573
— v. Roth 141. 829
Lindensche Str.
— Strauß 142. 840
— Strauß, gen. Straß 33. 70
Neumockensche Str.

Reeperstr.

Mosk. 1. Gr. 41. Hyp. III.
Timotheusstr.
1. Baumann 4. 106
3. Warnecke 6. 99
Turgenjewstr.
— Muchin 11. 84
Smolensker Str.
5. 7. 9. v. Bordelius 12. 112
Mühlenstr.
——
Timotheusstr.
2. Muchin 3. 109
Turgenjewstr.
— Kirchenhaus 14. 113
Smolensker Str.
4. Klimow 26. 114
.6 Cahn 27. 119
— Klimow 29. 121
Mühlenstr.

Reformirte Str.

Stadt 1. Gr. 3. Hyp. I.
Marstallstr.
1. 3. Ref. Kirche 110. 1070
5. Mentzendorff 106. 808
7. Hafferberg 105. 807
9. Innerstädt. jüd. Betgemeinde 107. 797
Kleine Peitaustr.
11. Schapiro 96. 805
13. Birkhahn 97. 806
Kleine Peitaustr.
15. Kitler 98. 804
Schmiedestr.
——
Marstallstr.
2. 4. Lange 112. 749
6. Streiff 113. 748
8. Augsburg 111. 809
Altstadt.
10. 12. Stieda 95. 818
14. Stieda 92. 820
Albertus-Square.
— Städt. Anlagen 91. 821
Schmiedestr.

Regimentsstr.

(Ilgezeem.)
Mit. 2. Gr. 63. Hyp. IV.
Schlocksche Str.
— Städt. Bauplatz 99. 1161
— Krone, Kaserne 100. —
Bullensche Str.
——
Schlocksche Str.
— Krone, Kaserne 101. —
Wasserstr.
— do. 102. —
Dünamündesche Str.

Reimersstr.

Stadt 2. Gr. 9. Hyp. I.
Thronfolger-Boul.
1. Schwarzbort 14. 434
— Kerkovius 3. 986
Todleben-Boul.
——
Thronfolger-Boul.
— Reimers' Augenheilanstalt 16. 185
— do. 17. 186
Todleben-Boul.

Reimershöfsche Str.

(Ebelshof.)
Mit. 1. Gr. 79. Hyp. VI.
Kornstr.
— Wiegant 186. 1169
— 187. —
— Fley 244. 1431
— Schwager 188. 1173
— Zazir-Kunze 245. 1440
3a. Lipsky 189. 1088
— 190. —
Straße.
— 191. —
9. Drehmann 192. 1089
— Rosenstein 248. 1541
11. Wainorjus 196. 1123
13. Wadenakis 197. 1124
15. Sitowitsch, gen. Petruljänis 212. 1136
17. Sachs 213. 1154
— Grape, gen. Raaw 253. 1694
— Sandbreiter 216. 1494
— Treu 246. 1450
——
Kornstr.
— Grschelokowsky 206. 1537
— 207. —
4a. Johannsohn 208. 1250
4. Eglit 209. 1176
6. Wodopalas 210. 1385
— Burnaiko 155. 1724
8. Wihksne 211. 1172
— Jägermann 242. 1404
Straße.
— Brekow 214. 1174
— Kleinberg 198. 1128
12. Seidmann 199. 1137
14. Paschkewitsch 220. 1138
16. Norweisch 201. 1135
18. Jubert 202. 1146
— Wehjin 249. 1685
20. Baikow 203. 1182
22. Mikulenas 204. 1197
— 205. —
— Meden 215. 1235
— Baumann 224. 1428
— Seidlitzky 225. 1430
— Noreiko 226. 1394
— Kohzing 227. 1387
— 228. —

Remptensche Str.

Mit. 2. Gr. 75. Hyp. VI.
Kalnezeemsche Str.
— Widowski 286. 1728
— Pleskodahl 28. 134
Nabbensche Str.

Reußische Str.

Stadt 1. Gr. 1. Hyp. I.
Schaalstr.
1. Kudrjatschew 103. 661
3. Jeremias u. Nathan 105. 660
5. Gebr. Popow 108. 663
Sünderstr.
——
Schaalstr.
2. Wissotzki 102. 653
4. Lapinski 101. 654
Schwarzhäupterstr.
6. Rosenthal 93. 658
Kleine Wagestr.
8. Nathan 92. 436
Sünderstr.

Revaler Str.

Pet. 2. Gr. 26. Hyp. II.
Friedensstr.
1. Kirilow 87. 667
3. Anspach 86. 661
5. Danziger 85. 678
7. Danziger 84. 660
9. Ohsit 83. 366
11. Vollmann 82. 367
13. Dombrowsky 81 368
15. Leidig 80. 369
17. Pfeiffer 112. 365
19. Kohzin 79. 464
21. Sarin u. Mende 78. 465
23. Kamintius 77. 364
Wendensche Str.
25. 27. Cramer 76. 504
Alexanderstr.
Pet. 2. Gr. 27. Hyp. II.
29. 31. Marienfeldt 40. 1316
33. Scholemow 41. 980
35. Raßmann 42. 983
37. 39. Kahrkling 43. 986
41. 43. Ehlert 46. 998
45. Livl. Tierschutzv. 47. 988
47. Engel 48. 997
49. Göritz 49. 996
51. Lit. pr. Bürgerv. 50. 1003
53. Palm 51. 1014
55. Tschikunow 52. 1012
Suworowstr.
Mosk. 3. Gr. 35. Hyp. III.
57. Kamintius 95. 2188
57a. Ramsch 126. 2368
57b. Keck 31. 2199
Marienstr.
— Landsdorff 32. 1803
59. Slutzkin 35. 1545
61. Behrsing 36. 1857
63. Schumnowsky 37. 1855
65. Seeding 38. 1653
67. Kolesnikow 39. 1263
Sternstr.
Mosk. 3. Gr. 36. Hyp. III.
69. Rimscha 61. 1261
71. Lappin 62. 1650
73. Klawing 63. 1593
75. Gussew 64. 1853
Rabenstr.
77. Sakkis 75. 1713
79. Drahke 76. 1712
81. Zihrul 77. 1929
83. Bulle 78. 2201
Feldstr.
85. Staak 89. 2193
87. Riedel 91. 2241
89. Sahlit 93. 2219
91. Leepin 90. 2196
Adlerstr.
Mosk. 3. Gr. 37. Hyp. III.
— Städt. Baupl. 160. —
Rumpenhöfsche Str.
——
Pet. 2. Gr. 23. Hyp. II.
Karolinenstr.
2. 4. Rudsit 21. 328
6. 8. 10. Erbe, A.-G. 24. 331
12. Silling 25. 332
14. A.-G. D. Erbe 26. 329
16. Trey 32. 370
18. Jacobsohn 27. 372
20. Jacobsohn 28. 371
22. Vietinghoff 29. 373
24. Braschnik 30. 374
Wendensche Str.
— II. Gertrudkirche 31. 1620
Alexanderstr.
Pet. 2. Gr. 28. Hyp. II.
26. Stepanowa 1. 966
28. 30. Kwill 2. 981
32. Bulle 3. 987
Dorpater Str.
34. Sakne 18. 1339
36. Hamann 19. 991
38. Biedermann 20. 993
40. Steikunas 21. 982
42. Kampe 22. 992
Suworowstr.
Mosk. 3. Gr. 33. Hyp. III.
44. Günther 8. 411
46. Rutke 9. 407
48. Levitan 10. 511
50. Eichmann 11. 1332
52. Schmidt 12. 1333
— Iwanow 13. 454
Marienstr.
Mosk. 3. Gr. 34. Hyp. III.
— Iwanow 1. 487
54. Silbermann 6. 363
56. Silbermann 7. 368
58. Maschuntas 8. 504
60. Indriksohn 9. 530
62. Behrsing 10. 490
64. Lerch 11. 477
66. Kruhmin 12. 1351
68. Rohnis 13. 2123
70. Leepin 14. 1391
72. Klausting 15. 1380
74. Prawais 16. 2186
76. Birkmann 17. 503

78. Leschinsky 18. 1529
80. Benkis u. a. 19. 1262
82. Koch 20. 523
84. Grundstein 21. 1540

Färberstr.

— Conradi 139. 2297
86. Saikow 140. 1595
88. Zirul, gen. Sausmann 141. 1646
90. Birsgal 142. 1936
92. Albert 143. 516
94. Sutte 144. 1706
96. Petersohn 172. 2236
— Iken 145. 1703

Adlerstr.

Mosk. 3. Gr. 37. Hyp. III.

— Rotes Kreuz 5. 2457
— St. Riga; Elementarschule 165. —

Rumpenhöffsche Str.

Rjäsansche Str.

Mosk. 4. Gr. 46. Hyp. III.

Moskauer Str.

1. Maljugin 124. 1577
— Laschkow 153. 2476

Saratowsche Str.

— Städt. Baugrund 127. --
— do. 148. —
3. Ter-Akopow 146. 2356

Oreler Bahn.

— Krone; Orel. B. 132. 2181
— Krone; Orel. B. 150. 2426

Mosk. 3. Gr. 38. Hyp. III.

— Krone; Zentral-Gefängnis 92. 2432
— Städt. Bauplätze 98. —
— do. do. 97. —
— do. do. 95. —
— do do. 96. —

Rumpenhöffsche Str.

— Städt. Gartenland 78. —

Stubbenseesche Str.

——

Mosk. 4. Gr. 47. Hyp. III.

Lubahnsche Str.

2. Brinckmann 30. 1579
4. Lustmann 29. 1971
6. Radionow 28. 1816
8. Martinsohn 27. 2246

Kleine Lubahnsche Str.

— Städt. Bauplätze 3. —
— Paiken 2. 2341
— St. Riga; Teich 140. —

Oreler Bahn.

— Krone; Riga-Oreler Bahn 139. 2426

Mosk. 3. Gr. 71. Hyp. V.

— Heiblig u. Faust (Mühlenhof) 40. 3
— Birsneek 150. 493
— A.-G. Masut 137. 416

Bärenhöffsche Str.

8. Jakobsohn 131. 417
14. Turkewitsch 151. 510
— Sprukst 141. 432
— Banisch 39. 2
— Schilling 38. 1
— Machwitz 134. 424

Stubbenseesche Str.

Riesingstr.

Stadt 1. Gr. 2. Hyp. I.

Theaterstr.

1. 3. Windisch 142. 536
5. Mündel u. Muschat 143. 539
7. Balk 144. 535
9. Kunath 145. 534
11. Weißberg 146. 540
13. Nyenstedts Witwenkonvent 147. 1037
15. 17. Lit.-pr. B.-Verb. Volksk. 149. 521
19. 21. Lett. Leih- u. Sparkasse 151. 459

Weberstr.

Stadt 1. Gr. 3. Hyp. I.

23. 25. Telefon-Ges. 146. 830
27. Steinert 145. 831
29. Torno 144. 832
31. Andersohn 143. 833
33. Blinder 142. 834
35. Kühl 141. 835
37. Stieda 140. 836
39. Reymer 138. 837

Karlsstr.

——

Stadt 1. Gr. 2. Hyp. I.

Theaterstr.

2. Bloßfeldt 49. 465
4. Molien 48. 464
6. Apsalon 45. 531
8. Schmidt 43. 532
10. Dek. Ges. lett. Landw. 42. 460
12. Krone, Speicher 41. —

Weberstr.

Stadt 1. Gr. 3. Hyp. I.

14. Giese u. Kadner 148. 862
16. Kuntze 150. 861
18. Krause 151. 853
20. Löwensohn 152. 846
22. Torno 153. 852
24. Bienemann 154. 851
26. Leyer 156. 848
28. Feitelsohn 157. 849
30. Handelshaus „Paul Boehm" 158. 854
32. Handelshaus „Paul Boehm" 159. 855
34. Silbert 160. 856
36. Bloßfeldt 161. 860
38. Bloßfeldt und Poelchau 163. 858

Karlsstr.

Rindselnsche Str.

Mit. 2. Gr. 76. Hyp. VI.

Kalnezeemsche Str.

1. Skuiskubre 96. 365
3. Koretzki 55. 127
5. Ohsolin 54. 329
7. Witolin 335. 1492
— Sesle 51. 440

Wolgundsche Str.

——

Kalnezeemsche Str.

— Komm.-Ges. Tapetenfabrik W. Puls & Ko. 62. 466
— Strauch 63. 129
2. Sudrab 333. 1490
4. Kersten 334. 1491
— Strauch 65. 129

Wolgundsche Str.

Ringenbergsche Str.

Pet. 3. Gr. 14. Hyp. II.

2. Weidendamm.

— A.-G. Ressort und v. Zimmermann 12. 98

Vegesacksholmscher Graben.

——

2. Weidendamm.

— Dombrowsky 10. 99

Vegesacksholmscher Graben.

Ringensche Str.

(Nordecksḥof.)

Mit. 2. Gr. 66. Hyp. VI.

Schaulensche Str.

— Behrsing 11. 1444
— Kremmert 31. 1715
— Kremmert 189. 1036

Emmastr.

——

Schaulensche Str.

— Rickmann 12. 684
9. Grant 207. 1464
— A.-G. „Textil" 208. 1411
— Munter 203. 1328
— Legsding 199. 1291
— Sauke 198. 1231

Emmastr.

Neue Ritterstr.

Pet. 2. Gr. 24. Hyp. II.

Nikolaistr.

— Berschinski 84. 1609
— Stolterfoht und Kölpin 76. 1670
3. 3a. 3b. Stolterfoht und Kölpin 67. 1371

Kanal.

1b. Soltwisch 65. 1381
1a. Deutscher Ver. in Livland, Lehrlingsheim 75. —

Antonienstr.

— Gartenbau-Ver. 72. —
— do. do. 73. 1500
— Städt. Stapelplatz 7. —

Schützenstr.

——

Pet. 1. Gr. 19. Hyp. II.

Nikolaistr.

— II. Radfahrerver. 4. 444
— do. 87. 1370
— Goegginger 5. 289

Kanal.

— Goegginger; Konserven-Fabrik 86. 1382
— Städt. Bauplätze 2. —

Schützenstr.

Ritterstr.

Pet. 2. Gr. 23. Hyp. II.

Nikolaistr.

1. Russ. Armenh. 110. —
3. 5. 7. 9. Städt. Allg. Krankenhaus 109. 277 278, 281, 442
11. 13. v. Sengbusch 108. 276
15. v. Sengbusch 107. 399

Alexanderstr.

Pet. 2. Gr. 28. Hyp. II.

17. v. Günther u. Kuhn 66. 725
19. v. Günther u. Kuhn 67. 781
21. Schmidt und Hausmann 103. 1305
23. 25. Kuntzendorff 68. 763
27. Sinka 70. 772

Dorpater Str.

29. 31. Städt. Kas. 76. —
33. Wassiljew 77. 1264
35. Wassiljew 78. 1265
39. Kreewing 79. 770

Suworowstr.

Mosk. 3. Gr. 33. Hyp. III.

— Grep 66. 137
41. Berg u. Huhn 67. 348
43. Siering 68. 1982
45. Ußleber 69. 216
47. Mendelsohn 70. 246
49. Behrsin 71. 379
51. Kläwing 72. 232
53. Klumberg 73. 233

Marienstr.

55. Grigalowsky 84. 261
57. Ritterberg 85. 349
59. Rosenbaum 86. 354
61. Balkin 89. 295
63. Müller 90. 294
65. Manteneek 94. 282
67. Thiel 95. 1155
69. Wykmann 96. 334
71. Roman 97. 1945
73. Braun 98. 2063
— Braun 121. 2440
73a. Kalning 120. 2434
75. Wirs 109. 2066
75a. Grünfeld 108. 2065
75b. Auseklis 111. 2070
77. Straußmann 107. 1107
79. Franzke 106. 393
— Kantor 105. 318

Sprenkstr.

Mosk. 3. Gr. 37. Hyp. III.

— Salnikow 52. 1394
81. Dreimann 53. 1395
83. Stankiewicz 54. 998
85. Mednis 55. 1408
87. Springis 56. 1563
89. Surowsky 57. 1778
91. Sarring 58. 1777
93. Winter 59. 1403
95. Sprukst 60. 1404
97. Löwenstein 61. 267
99. Preedit 62. 1911
101. 103. Trubeck u. Jeremias 64. 1774
105. Kruhmin 65. 2084
107. Sarring 66. 1552
109. Kasack 67. 1411
111. Felder 68. 1449
113. Jaschin 69. 1755
115. Bientz 70. 1785
117. Wolfsohn 71. 1788
119. Pawlitschek u. v. Horlacher 72. 1786
121. Golt (Gold) 73. 1787
123. Pakalneek 74. 1789
125. 127. Verein geg. den Bettel 76. 1823
— Silbert 77. 1846

Wolmarsche Str.

Mosk. 3. Gr. 38. Hyp. III.

129—143. Russisch-Baltische Waggonfabrik 41. 1387

Waggonstr.

145. Hettmann 61. 1516
147. Strupp 62. 813
149. Grünwald 65. 1242
151. Uppeneek 64. 1505
153. Baumann 65. 1242

155. Städt. Gas- und Wasserwerk 66. 2392
157. do. 67. 1506
1508, 1519, 1710
Mühlgrabener Bahn.

Pet. 1. Gr. 20. Hyp. II.
Nikolaistr.
2. Kymmel 1. 282
4. St. Riga; Kaserne 9. 279
Schulenstr.
— Swirlowski 10. 283
6. Hirschberg 11. 285
— Saizew 12. 1467
Kirchenstr.
8. Ott 23. 401
8b. v. Sengbusch 24. 402
Alexanderstr.
Pet. 1. Gr. 22. Hyp. II.
10. Mündel 1. 724
12. Pagast 4. 779
14. Treyer 5. 778
16. v. Majewsky 6. 777
18. Schmidt 7. 775
20. Kneet 8. 774
22. Bisseneek 9. 773
Dorpater Str.
— Städt. Mietsh. 108. 920
24. 26. Leithan 109. 771
— Neuland 110. 769
Suworowstr.
Mosk. 2. Gr. 29. Hyp. III.
— Taurock 1. 188
28. Kuschke 6. 189
30. 32. Pagast 9. 285
34. Jacob u. Reußner 10. 203
36. Pagast 11 237
— Preedit 14. 252
Marienstr.
— Rosenthal 15. 298
38. Ritterberg 17. 1914
40. Ritterberg 18. 419
42. Zerpe 19. 361
44. 46. Petranis 21. 304
48. Witt 22. 303
50. Wuschkaln 23. 297
52. Scheffler 24. 315
54. 56. Pihler 25. 481
58. 60. Kaschdan 26. 311
62. Appin 28. 475
64. Scheffel 29. 328
66. Tuckum 30. 397
68. v. Lövis of Menar 31. 396
70. Potapow 32. 398
72. Needra 33. 245
— Reimers 34. 327
Sprenkstr.
Mosk 2. Gr. 32. Hyp. III.
— Chatkewitsch 112. 2117
— Dolgow 1. 1767
74. Petersohn 7. 1566
76. Jaenicke 8. 1565
78. Plath 9. 1618
80. Schagorski 10. 1687
82. Kuiwe 11. 1688
84. Hanusowicz 12. 1530
86. Appin 13. 1209
88. Losse 14. 1913
90. Bolschakow 15. 1791
92. Bilsun 16. 1792
94. 96. Weydemann 19. 1796
98. Preedit 17. 1795
100. Leepa 20. 1344
102. Scheinker 21. 1347
— Cramer 22. 1255
Wolmarsche Str.

Mosk. 3. Gr. 38. Hyp. III.
104. Waggonfabrik 68. 1387
Mühlgrabener Bahn.

Rodenburgstr.

(Der Rodenburger Graben, an dem die Straße liegt, ist noch ein Rest der Vorstadtbefestigung, die auf königlichen Befehl die beiden schwedischen Generalquartiermeister Rodenburg und Wormskiöld 1652 anlegten.)

Mosk. 1. Gr. 40. Hyp. III.
Popowstr.
— Jürgensohn 27. 773
Kosakenstr.
Popowstr.
— Städt. Schulen 120. —
— do. 28. 774
Kosakenstr.

Rodenpoiser Str.

hieß bis 1902 Alte Petersb. Chaussee
V. O. V. Gr. 86. Hyp. II.
Petersb. Chaussée.
— Mengel (Melgalweland) 8. 1619
V. O. V. Gr. 86. Hyp. V.
1. Rosenthal 43. 940
— Vel.-Ver. Mars 32. 904
— Schult 34. 905
3. Maschuchno 35. 906
— Salkaln 36. 908
— Roben 37. 907
1b. Martinsohn 41. 931
— Rusche 51. 1014
— Henning 53. 1124
— Mengel (Weyershof) 9. 72
— Uhler 40. 1150
— Pehsis 38. 913
Hoppenhöfsche Str.
— Ehkis 52. 1081
9. Rusching 29. 897
— Roßmann 27. 818
— Waleneek 26. 817
15. Austerlad 25. 816
— Kulis 24. 815
— Ramat 22. 771
— Ramat 21. 770
— Palm, Monrepos 14. 73
Private Gr.-Nr.
— Jaunalksne 1
Palmstr.
— Eglit 2
21. Iwanowa 3
23. Breede 4
25. Blimberg 5
27. Holzmann 6
29. Tschelan 7
31. Upit 8
33. Behrsing 9
— Lapin 57. 1168
Jute-Str.
43. Kette 56. 1158
Ost-Str.
45. Kakis 81
47. Kakis 82
V. O. V. Gr. 91. Hyp. V.
— Barbar 7. 473
59. Windberg 6. 703
61. Grückmann 5. 474
63. Pluksch 4. 475
— Girgensohn 3. 505
— Uhler 21. 948
— Kruhmin 20. 891
67. 69. Hackelberg 9. 77
71. Dserwe 17. 719
— Bach 16. 718
— Krgberg 29. 30. 78
— Städt. Wald 32. —
Petersburger Chaussee.

V. O. V. Gr. 86. Hyp. V.
Petersburger Chaussee.
— v. Bulmerincq (Birkenhof) 7. 69
34. Palm, Monrepos 14. 73
Private Gr.-Nr.
36. Dobrjanski 85
38. Wiklo 86
40. Ohsol-Dubow 87
42. Amtin 88
44. Sestul 89
V. O. V. Gr. 91. Hyp. V.
Sofienhof.
50. Oesterling 8. 811
— Uhler 105. 951
— Uhler 104. 950
— Uhler 103. 949
— Kaukel 101. 892
60. Aunin 100. 893
62. Kruhming 10. 798
64. Blau 11. 720
66. Tenzel 12. 736
68. Lindquist 13. 793
72. Berg 14. 792
70. Puck 15. 717
— Städt. Wald 33. —
Petersburger Chaussee.

Romanowstr.

Pet. 1. Gr. 20. Hyp. II.
Nikolaistr.
1. Pluhme 60. 220
3. von Knorre 61. 240
5. v. Grewingk 62. 239
Schulenstr.
7. Herzberg 72. 431
9. Deubner 73. 237
— Chomse 74. 198
Kirchenstr.
11. 13. Wittram 85. 234
15. Kraftkaln 84. 416
Alexanderstr.
Pet. 1. Gr. 22. Hyp. II.
— Brigader 54. 713
17. Petersohn 56. 825
19. Büjanhoff 57. 827
Brunnenstr.
21. Graf 58. 830
23. Osolin 59. 831
— Rihter 60. 908
Dorpater Str.
— Kamkin 69. 834
25. Handw.-Hilfsv. 70. 835
27. Skuikubris 71. 837
29. Behrsing 72. 838
31. Mündahl 73. 841
33. Lindberg 74. 842
Suworowstr.
Mosk. 2. Gr. 30. Hyp. III.
— Seidler 17. 179
35. Galwin 16. 13
37. Zehder 15. 14
39. Tulischewsky 14. 180
41. Sommer 13. 173
43. 45. Diehl 12. 178
47. Altan 11. 202
49. Rebe 10. 399
Marienstr.
51. Kumin 136. 210
53. Sehl 135. 291
55. Krone, Katharinäum 134. —
57. Swihker 133. 238
59. Paeglit 132. 225
61. Tetter 146. 226
63. Löwenstein 147. 377
65. Selting 148. 240
67. Karlewitz 149. 239
Sprenkstr.
Mosk. 2. Gr. 31. Hyp. III.
69. Kornischenkow 66. 989
71. Beibst u. Paukul 65. 976
73. Rehmer 64. 784
75. Wihtol 63. 785
77—81. Andersohn 62. 789
83. Kriegsmann 61. 791
85. Kriegsmann 60. 792
87.89.91. Kriegsmann 59. 793
93. Kriegsmann 56. 796
95. Kriegsmann 55. 2055
97. Kriegsmann 54. 797
99. Kriegsmann 53. 798
101. Konowalow 49. 981
Polotzker Str.
Mosk. 1. Gr. 40. Hyp. III.
103. Stadt Riga 1. 1012
— Krone; Oreler B. 2. 802
Oreler Bahn.
105. Jagodkin 43. 804
107. Semenow 45. 806
109. Jakubaitis 46. 808
Kleine Palissadenstr.
111. Schigin 57. 973
113. Posnikow 58. 809
115. Barsdingen 59. 810
115a. Posnikow 60. 987
117. Garfunkel 61. 811
119. Hartmann 62. 925
Lerchenstr.
121. Kroß 67. 815
123. Posnikow 68. 816
125. Scheinin 75. 817
127. Kantor 76. 818
127a. Ges. „Fahne" 77. 819
129. Raduschinsky 78. 821
131. Rasby 79. 822
133. Atlas 80. 1700
135. Maximow 81. 1699
Sadownikowstr.
Mosk. 1. Gr. 43. Hyp. III.
137. Serafimow 100. 827
139. Sprost 99. 828
141. Rig. Ebräergem. 98. 829
143. Grünstein 97. 831
145. Semenow 96. 1673
147. Semenow 95. 1674
149. Kruhmin 94. 1675
151. Günzburg u. a. 93. 832
153. Lewinsohn 92. 1120
155. Liebmann 91. 833
157. Winkhardt, Streng u. v. Hoffe 90. 834
159. Huttner 89. 835
161. Stolberg 88. 837
— Kirschfeld 87. 840
Moskauer Str.

Pet. 1. Gr. 20. Hyp. II.
Nikolaistr.
— Lehnert 118. 219
2. Grosgal 117. 195
4. Wisbor 116. 256
— Chrapowitzky 115 466
Schulenstr.
6. Pohle 101. 238
8. Busch 100. 236
Kirchenstr.

БАНКЪ.

— Plawneek 86. 235
10. Plawneek 87. 233
12. Alexander-Newski-
Kirchenhaus 88. 232
Alexanderstr.

Pet. 1. Gr. 21. Hyp. II.
— Alexander-Newski-
Kirche 1. —
14. Hamann 2. 826
16. Wehjin 3. 956
18. 20. Birmann 4. 828
20a. Grünwaldt 6. 829
Dorpater Str.
— Luckstin 83. 905
22. Worotilow 84. 906
24. Behrsin 85. 836
26. Meesis 86. 839
28. 30. Radsing 87. 840
32. Neß 88. 843
34. Neß 89. 934
Suworowstr.

Mosk. 2. Gr. 30. Hyp. III.
— Bloßfeldt 18. 12
36. Jakobsohn 21. 152
38. Braschnik 22. 154
40. Marggraf und
Hein 23. 164
42. Kaugar 24. 185
44. 46. Fieckerth 26. 191
48. Roman 27. 200
50. Roman 28. 299
Marienstr.
— Graudin 121. 211
52. 54. Rohsit 124. 235
56. Ackermann 126. 231
58. Rohsit 127. 290
60. Rig. Frauenver. 128. 2433
62. 64. 66. Roman 129. 2324
68. Hirschberg 106. 175
Sprenkstr.
70. Kumin 155. 2445
70a. Laube 156. 2446
— Ballod-Taube 157. 2447
Kurmanowstr.

Mosk. 2. Gr. 31. Hyp. III.
72. Neumann 36. 1018
74. Seemund 109. 2242
76. Klimow 37. 1064
76. Klimow 110. 2327
— Schröder 43. 1919
78. v. Klot 48. 799
80. Skrabsche 47. 800
82. Ohsoling 46. 1020

Mosk. 1. Gr. 40. Hyp. III.
— Krone; Oreler
Bahn 115. 2087
— Krone; Oreler
Bahn 118. 2087
Oreler Bahn.
— Krone; Oreler
Bahn 106. —
84. Braun 42. 1764
86. Schekzer 41. 1762
88. Tarasow 40. 1763
90. Lehmann 39. 1761
92. Pohne 38. 1044
Popowstr.
94. Heymann 36. 227
96. Silbermann 35. 1045
— do. 34. 1902
98. Silbermann 33. 1042
100. Brotin 32. 1041
102. Schamping 31. 1040
104. Kluga 30. 1176
Kosakenstr.

106. 108. Russ. Wohlt.-
Gesellschaft 21. —
Sadownikowstr.

Mosk. 1. Gr. 43. Hyp. III.
110. Berg 46. 770
112. Rubin 156. 2472
— Paromonow 147. 2460
Prochower Str.
114. Grajewskaja 49. 762
116. Gudakowsky 50. 761
118. Andrussow 51. 763
120. 122. Zeip 52. 768
124. Winkhardt und
Strenge 54. 766
Moskauer Str.

Romanowstr., kl.

(siehe auch Romanowstr.)

Mosk. 1. Gr. 43. Hyp. III.
Romanowstr.
145. Semenow 96. 1673
147. Semenow 95. 1674
149. Kruhmin 94. 1675
151. Günzburg u. a. 93. 832
153. Lewinsohn 92. 1120
155. Liebmann 91. 833

Rosenstr.

Stadt 1. Gr. 7. Hyp. I.
Kramerstr.
1. Bruhns 77. 257
3. Hausmann und
Schneider 78. 258
5. Brunnert 79. 259
7. Jaksch 82. 256
9. Mentzendorff 84. 254
11. Dahlfeld 85. 227
13. Dahlfeld u. Zim-
mermann 86. 253
Pferdestr.

Kramerstr.
2. Siegfried 76. 252
4. Riemer 75. 237
6. Kerkovius 74. 236
8. Ennöhr 73. 235
10. Johannsohn 72. 234
12. Haffelberg 71. 233
14. Haffelberg 70. 232
Pferdestr.

Rote Düna.

Pet. 3. Gr. 14. Hyp. II.
Bellenhöfsche Str.
— Städt. Stapelpl. 63. —
— do. do. 62. —
— do. do. 67. —
— Städt. Heuschlag 56. —
— Städt. Heuschlag 29. —
Otter-Graben.
— Michelsohn 30. 106
Holstenhöfsche Str.
— Nather 31. 105
— Nather 55. 1489
— Ruhtenberg 37. 1334
2. Weidendamm.
— A.-G. „Prowod-
nik" 2. 1570
— Berlin u. Lurie 1. 1386
Düna.

Rote Str.

Mosk. 4. Gr. 44. Hyp. III.
Witebsker Str.
— Grünupp 81. 1844

4. Städt. Arbeitsh. f.
verw. Knaben 82. 2439
2. Perkon 131. 2285
— Sarin 130. 2198
Tulasche Str.

Witebsker Str.
— Grünupp 80. 1071
— Friedenberg 78. 992
— Friedenberg 108. 1417
Tulasche Str.

Rudolfstr.

Mosk. 3. Gr. 35. Hyp. III.
Pernauer Str.
— Hartmann 112. 2334
— Mathis 113. 2463
— Städt. Baugr. 124. —
— do. 125. —
Sappeurstr.
— Krone; „Mono-
pol" 109. 2312

Mosk. 3. Gr. 35. Hyp. II.
Kronenstr.
— Krone; Livl. Akz.-
Verw., „Mono-
pol" 127. 1524
Mühlgrabener Bahn.

Mosk. 3. Gr. 36. Hyp. III.
Pernauer Str.
— Stadt-Kasernen 111. —
— Stadt-Baupl. 1. —
Linienstr.

Mosk. 3. Gr. 35. Hyp. II.
— Norwell 129. 994
— Krone; Livl. Akz.-
Verw., „Mono-
pol" 128. 1524
Mühlgrabener Bahn.

Rübenstr.

(Thorensberg.)

Mit. 1. Gr. 54. Hyp. IV.
Kleine Altonaer Str.
1. Skuje 66. 306
3. Köster 65. 305
5. Zihrul 64. 1225
— 100. —

Kleine Altonaer Str.
— Preedit 61. 329
2. Kath. Wohlt.-Ver. 62. 353
4. Agthe 63. 342

Ruhenthalsche Str.

(Nordeckshof.)

Mit. 2. Gr. 66. Hyp. VI.
Frauenburgsche Str.
— Kiesis 125. 191
1. Jankowsky 124. 456
3. Reinberg 123. 193
Schrundensche Str.

Frauenburgsche Str.
— Stuge 101. 195
— Hauk 102. 196
Schrundensche Str.

Ruhternsche Str.

V. D. V. Gr. 88. Hyp. V.
Neuhöfsche Str.
— Agthe 82. 602
— Agthe 81. 679
— Schemel 76. 842
9. Querlinie.

— Lepick 75. 549
— Semenow 73. 545
8. Querlinie.

V. D. V. Gr. 85. Hyp. V.
Neubadstr.
— Frey 41. 787
1. v. Huhn 58. 1011
3. v. Huhn 42. 788
5. v. Sticinsky 57. 995
7. Hartmann und
Doß 43. 789
9. Kerkovius 62. 1015
11. Kerkovius 44. 790
Pernigelsche Str.

Rujensche Str.

Mosk. 3. Gr. 37. Hyp. III.
Wolmarsche Str.
1. Ballod 134. 2281
3. Himmelreich 135. 2274
5. Wehwer 136. 2309
7. Kapostin 137. 2277
Pernauer Str.

Wolmarsche Str.
— Lasdowsky 143. 2343
2. Karp 142. 2347
4. Rosenthal 141. 2346
6. Postneek 140. 2333
8. Negotin 139. 2397
Pernauer Str.

Rumpenhöffche Str.

Mosk. 3. Gr. 37. Hyp. III.
Helenenstr.
1. Baum 104. 2165
3. Wannag 108. 2184
5. Pirag 109. 2190
7. Liebeck 138. 2301
9. 11. Pauls-Pastorat 7. —
13. Joffe 111. 2191
15. Rein 119. 2222
17. Bankewitsch 118. 2228
19. Sehje 117. 2224
Wolmarsche Str.
21. Bulle 120. 2244
23. Bulle 121. 2300
25. Deglau 122. 2331
27. Kläwin 123. 2227
Pernauer Str.

Mosk. 3. Gr. 38. Hyp. III.
— Russ.-Balt. Wag-
gonfabrik 99. 2468
29. Akt.-Ges. Klein 81. 2189
Mühlgrabener Bahn.
— Städt. Marktplatz 94. —
— Städt. Bauplätze 96. —
Rjäsansche Str.

Mosk. 3. Gr. 71. Hyp. V.
— Apping 86. 370
2a. Rucks 122. 364
2b. Strautneek und
Andersohn 87. 311
— Eljaschew 124. 393
10. Kron 89. 305
12. Preedit 90. 495
14. Zeepurit 91. 306
16. Andersohn 92. 303
Bärenhöfsche Str.
18. Ploring 175. 887
20. Major 176. 888
— Eljaschew 107. 405
14. Scheffler 108. 378
(Moordorf.)

Adlerstr.
Mosk. 3. Gr. 37. Hyp. III.
— Paulskirche 6. —
— St. Riga; Elementarschule 165. —
Revaler Str.
— Städt. Bauplatz 160. —
Pernauer Str.
2. Grahwel 124. 2245
4. Basewitsch 126. 2304
6. Swinte 127. 2275
8. Sehje 128. 2288
Obere Str.
— St. Riga; Laubenkolonien 171. —
Linienstr.
— St. Riga; Laubenkolonien 172. —
Mühlgrabener Bahn.

Mosk. 3. Gr. 38. Hyp. III.
Moordorfsche Str.
— Städt. Gartenld. 78. —

Mosk. 3. Gr. 71. Hyp. V.
1. Kruhm 62. 316
1a. Preedait 123. 363
3. Reinwald 76. 355
— Smalneek 182. 1128
— Wipul 183. 1127
3a. Kleinberg 120. 339
5. Laßmann 78. 619
— Upmal 180. 967
7. Upmal 79. 369
9. Dunzewitsch 81. 368
— Chomse 82. 603
9b. Plaut (Plo) 156. 591
11. Schönefeldt 85. 540
— Mayer 152. 560
— Aboltin 147. 555
(Moordorf.)

Runöer Str.

(Kiepenholm.)
Mit. 2. Gr. 62. Hyp. IV.
Kleine Düna.
— Jegorow 95. 1393
— Wiegand 18. 145
Matrosenstr.

———

Kleine Düna.
— Jegorow 3. 1387
— Reimann 4. 150
Matrosenstr.

Russowstr.

V. O. V. Gr. 85. Hyp. V.
Meinhardstr.
— Rig. Baugesellsch. (Dragunshof) 16. 107
Plettenbergstr.

———

Meinhardstr.
— Agthe (Heilshof) 25. 627
— Rig. Baugesellsch. (Dragunshof) 16. 107
Plettenbergstr.

Rutzausche Str.

(Champetre.)
Mit. 2. Gr. 76. Hyp. VI.
Kalnezeemsche Str.
— Baumann 144. 419
— Murneek 155. 451
Wolgundsche Str.
— Ruhbant 120. 1066
3. Müthel 171. 1152
3a. Müthel und Berg 322. 1143
5. Urban 119. 1420
— Zerus 188. 833
Salwensche Str.
— Jansohn 101 1147
7. Jnken 186. 1227
9a. Bulle u. Gust 282. 1342
11. Wabbing 283. —
13. Weinberg 284. 1648
15. Karnit 285. —
17. Bitinas 290. 1267
— Nothan 289. 1429
Champetresche Str.

Mit. 2. Gr. 81. Hyp. VI.
19. Mitzkewitsch 98. 1483
21. Halblaub 99. 1296
23. Kissel 93. 1263
25. Feldmann 94. 1470
Jrmlausche Str.

———

Mit. 2. Gr. 76. Hyp. VI.
Kalnezeemsche Str.
— Swaigsnit 145. 762
— Baltgail 129. 435
Wolgundsche Str.
2. Mickelsohn 165. 1375
4. Petrowski 166. 1462
6. Perkohn 167. 1658
— Kutschis 324. 1514
8. Kurbe 168. —
Salwensche Str.
10. Zenna 169. 835
12. Gurnau 170. —
14. Andersohn 297. 1438
16. Spahring 296. —
18. Kunstin 295. —
20. Gust 294. —
22. Fitzner 291. 1344
Champetresche Str.
Mit. 2. Gr. 81. Hyp. VI.
— Burba 101. 1284
24. Grikkis 100. —
— Effert 92. 1336
Aststr.
26a. Abol 67. —
— Kirpit 66. 1305
Jrmlausche Str.

Sachsenstr.

(Jlgezeem.)
Mit. 2. Gr. 63. Hyp. IV.
Dünamündesche Str.
— Lomani 70. 1121
— Lomani 74. 2048
— Lomani 75. 1573
Kleine Düna.

———

Dünamündesche Str.
— Jacob Beck 147. 2169
Kleine Düna.

Sackgasse.

Schloßstr. zwischen 11 und 13.
Stadt 1. Gr. 8. Hyp. I.
1. 3. Mentzendorff 25. 30
5. Bierich 23. 27

———

Schloßstr.
— Brittischer Kirchen- u. Armenfonds 16. 37
— do. 17. 38
— do. 18. 28

Sadownikowstr.

Mosk. 1. Gr. 40. Hyp. III.
Mühlenstr.
1. Klimow 8. 115
3. Kreyenberg 9. 505
5. 7. Kreyenberg 10. 102
— Jesuskirch.-Adm. 13. —
9. Krating 16. 101
— St. Riga; Quartieramt 24. 772
11. Schenkolowitsch 119. 2303
13. Lopatnikow 20. 771
— Russ. Wohlt.-Ges. 21. —
Romanowstr.
15. Maximow 81. 1699
17. Glückmann 82. 820
Jakobstädtische Str.
19. Kühnemann 91. 1435
21. Rolkowsky 92. 1015
23. Chaitin (Chaikin) 93. 1016
25. Jssajew 94. 2138
27. Berkowitz 95. 1006
29. Nikonorow 96. 1007
— do. 97. 1008
Palissadenstr.

Mosk. 1. Gr. 39. Hyp. III.
31. Krasnikow 79. 1022
33. Leontjew 80. 1010
35. Schultz 81. 1436
37. Nikonorow 82. 1009
39. v. Constantinowitsch 83 974
41. Schigin 84. 1709
43. Filimonow 85. 957
45. Uhlmann 86. 958
47. Blagoweschtschensky 87. 959
49. Suslow 88. 956
Katholische Str.

———

Mosk. 1. Gr. 43. Hyp. III.
Mühlenstr.
2. Boehm 45. 439
Strusenstr.
2a. v. Böhlendorff u. Taube 144 2427
4. Berg 46. 770
Romanowstr.
6. Serasimow 100. 827
8. Balkin 101. 1527
10. Schperi 102. 1528
12. 14. Antipow 103. 825
16. Antipow 104. 824
18. Antipow 105. 826
20. Sadownikows Armenhaus 108. 968
22. Skuije 109. 963
24. Utkin 110. 962
26. Rippenbein 111. 965
28. Pokrow 112. 964
Katholische Str.

Sägerstr.

Pet. 3. Gr. 15. Hyp. II.
Dampfstr.
— Pahrup 27. 1241
1. 3. 5. Kukuschnikowa u. A. 24. 1416
V. O. V. Gr. 15. Hyp. V.
Nordstr.
— Brauerei Waldschlößchen A.-G. 20. 114
Schienenstr.
Mühlgrabener Bahn.

———

Pet. 3. Gr. 15. Hyp. II.
Dampfstr.
— Ernstein 29. 1142
2. Skudre 37. 1145
— Wiegandt 38. 1146
Nordstr.
— Leineek 111. 1528
4. Dawidowitsch 46. 1213
Hapsaler Str.
4a. Jckmann 47. 1380
6. Ernstein 56. 1186
Adolfstr.
— Städt. Bauplätze 57. —
Schienenstr.
Mühlgrabener Bahn.

Säulenstr.

Pet. 1. Gr. 19. Hyp. II.
Schützenstr.
— Städt. Bauplatz 1. —
Graben.
— Goegginger 100. 289
— Mündel und Muschat 7. 288
— Strauch 120. 1655

Pet. 1. Gr. 20. Hyp. II.
Nikolaistr.
1. 3. 5. Kymmel 1. 282
7. Johannson 6. 447
Schulenstr.
9. Roman 17. 434
11. Peterpauls-Brüderschaft 18. 274
13. Hoffmann 19. 271
Kirchenstr.
15. Hammer 29. 407
Alexanderstr.

Pet. 1. Gr. 22. Hyp. II.
— Ohsoling 16. 723
17. Hartwig 15. 784
19. Alksne 14. 786
21. Mentzendorff 13. 788
23. Dohnberg 12. 791
25. Kamien u. Tretin 11. 793
— Saring 10. 794
Dorpater Str.
— Sarring 106. 919
27. Bauler 105. 795
29. Tschakurs 104. 796
31. Engelhardt 103. 798
33. Ohsolin u. Sedin 102. 799
35. v. Lawcewicz 101. 801
37. Dahwis 100. 964
Suworowstr.

Mosk. 2. Gr. 29. Hyp. III.
39. Stachmann 3. 159
41. Klingenberg 4. 160
43. Kämpfe 5. 161
45. Dulckeit 7. 1970
47. Nöckel 8. 177
49. Ohsoling 12. 186
49a. Kaufmann 13. 197
— Andersohn 125. 2393
Marienstr.
— Lasdin 57. 208
51. Sarutzki 55. 247
53. Wilson 54. 266
55. Uppit 53. 270
57. Schönberg 52. 1288
59. Sarrin 51. 337
61. Pluhme 50. 264
63. Ebr.-Betgemeinde 49. 287
65. Riwlin 48. 336

67. 69. Freyberg 46. 1953
71. Abolin 45. 268
73. Gelfand 44. 352
75. Krasowski 43. 351
77. Witing 42. 471
79. Shurawlew 41. 472
81. Feil 40. 323
83. 85. Blumenthal 39. 321
— Jakobsohn 37. 319
Sprenkstr.

Mosk. 2. Gr. 32. Hyp. III.
87. Ertack 6. 1180
89. Dolgow 1. 1767
91. Berlow 36. 1183
93. Berlowa 35. 1536
95. Ruben 34. 1184
97. Bersing 33. 1206
99. Schagat 32. 1277
101. Gramatke 30. 2137
103. Gramatke 31. 1531
105. Nikitin u. a. 29. 1208
107. Treumann 28. 2413
109. Bitschichin 27. 2187
111. Woiczechowski 26. 1850
113. Hoffmarck 25. 1345
115. 117. Wassiljew 24. 1346
119. Waggonfabrik 23. 1387
Wolmarsche Str.

———

Pet. 1. Gr. 19. Hyp. II.
Schützenstr.
— Städt. Holzmarkt 118. —
— Städt. Bauplatz 2. —
— Städt. Baupl. 114. —
Graben.
— Goegginger 5. 289
— Tiemer 102. 1573

Pet. 1. Gr. 20. Hyp. II.
Nikolaistr.
— Heinrichsen 52. 262
2. Forup 51. 260
Schulenstr.
4. 6. Sommer 41. 263
— Sommer 154. 1669
8. Scholz 40. 265
— Pasnikow 39. 266
Kirchenstr.
10. Brieger 30. 567
12. Tetter 31. 408
Alexanderstr.

Pet. 1. Gr. 22. Hyp. II.
14. Donner 17. 722
16. Skuiskuber 18. 783
18. Mehlbart 19. 785
20. Pohluleite-Pohl 32. 787
22. Engelhardt 33. 790
24. Ritterberg 34. 963
26. Kadner 35. 792
28. Bischop 36. 918
Dorpater Str.
30. Trambatzky 96. 917
32. Sommer 97. 797
34. Kaplan 98. 800
— Chrustalew 99. 802
Suworowstr.

Mosk. 2. Gr. 29. Hyp. III.
36. Gernsdorf 112. 166
38. v. Bukowsky 110. 169
40. Birk 109. 170
42. St. Riga; Pferdepost 108. 2033
44. Beckmann 107. 194
46. 48. Apmann 106. 215
50. Proschkowitz 104. 199
— Abbel 103. 466
Marienstr.

— Schilling 58. 259
52. Jurtschik 59. 357
54. Wihtsne 63. 265
56. Steinert 64. 260
58. Steinert 65. 288
60. Steinert 66. 273
62. Steinert 67. 271
64. Kastrowsky 68. 275
66. Radsing 69. 276
68. Bjelskaja und Baschuk 70. 436
70. Mitrewitz 71. 329
72. Zelmin 72. 401
— Schagarin 73. 310
Sprenkstr.

Mosk. 2. Gr. 32. Hyp. III.
— Riwosch 51. 1179
74. Stürmer 50. 1757
76. Kramer 49. 1181
78. Liebeck 48. 1343
80. Markelow 47. 1349
82. Berg 46. 1350
84. Jankowski 45. 1194
86. Breckter 44. 1182
88. Deutsch 43. 1207
90. Alexejew 37. 1694
Gerberstr.
92. Sarring 81. 1539
94. Mangold 82. 1562
96. Straußmann 83. 1274
98. Hösserich 84. 1765
100. Majewskaja 85. 1283
102. Burgis 86. 1790
104. Klein 87. 1356
106. Schönberg 88. 367
108. Tschiekste 89. 486
110. Wittenberg 90. 1355
112. Eglit 91. 1353
114. Behrsing 92. 1805
— Kaugar 113. 2453
— Kristowsky 93. 1804
Wolmarsche Str.

Salamander-Str.

B. O. B. Gr. 91. Hyp. V.
Petersburger Chaussee.
— Ges. Kuplast 67. —
— Gesinde Pohle 69. —
Pleskauer Bahn.
— Krone; Station Jägel 71. 283
— A.-G. „Jägel-Manufaktur" 73. 571
Martinshöfsche Str.

———

Petersburger Chaussee.
— Strasdenhöfsche Schule 61. —
— Ges. Wetz-Giese 65. —
—
—
Pleskauer Bahn.
— Firth u. Hoyle; Salamander-Werke 72. 621
— Städt. Wald 75. —
Martinshöfsche Str.

Salwensche Str.

(Sassenhof.)

Mit. 2. Gr. 76. Hyp. IV.
Sassenhöfsche Str.
— Tschander 255. 1783
— Denissow 254. 1836
— Melder 253. 1799
— Melder 252. 1801
Irmlausche Str.

(Champêtre.)

Mit. 2. Gr. 76. Hyp. VI.
29. Powilionis 320. 1115
31. Wawul 111. 979
33. Abohl 112. 1198
35. Deling 113. —
37. Babin 114. —
39. Lewan 115. 1105
41. Eikert 116. 500
43. Einert 117. 450
59a. Ohsoling 118. 498
59b. Zehrus 188. 833
Rutzausche Str.
— Kurbe 168. —
61. Sahlit 298. —
63. Purring 299. —
65. Dietrich 300. 1672
67. Lahz 301. 1504
69. Amol 302. —
71. Jurewitsch 303. 1415
73. Lejneek 304. —
75. Opsenberg 305. 1644
77. Pawassar 306. —
79. Filipowicz 307. —
— Elksnit 308. 1352
Appusensche Str.

Mit. 2. Gr. 81. Hyp. VI.
— Balzer 212. 1425
83. Strelneek 213. 1547
85. Glemcz 214. —
87. Schütze 215. 1568
89. Andersohn 216. 1306
91. Rudsit 217. —
93. Baschul 218. —
95. Sihpol 219. —
97. Lassis 220. —
99. Schlaue 221. —
101. Pupol 222. —
103. Altan 223. —
107. Bekmann 224. —
— 225. —
— Rose 228. 1433
Pleskodahlsche Str.
— Redmer 191. 1316
109. Scheier 190. 1636
111. Lapse 189. —
113. Rose 188. 1519
115. Rose 187. 1468
117. Pelken 186. —
119. Bärenfeld 185. 1603
121. Pagast 184. —
125. Rudowski 182. 1397
— Bumann 181. —
Solitüdenstr.

———

(Sassenhof.)

Mit. 2. Gr. 76. Hyp. IV.
Sassenhöfsche Str.
— Beyrodt 251. 1744
4. Sarkanais 250. 2009
— Rosenthal 249. 1991
— Rosenthal 248. 1800
— Rosenthal 247. 1823
6. Roman 246. 1798
Irmlausche Str.
(Champêtre.)

Mit. 2. Gr. 76. Hyp. VI.
46. Wiemer 269. 1364
48. Strauß 274. —
50. Nippard 275. 1419
52. Skerstan 276. 1691
54. Sakkit 277. 1322
56. Ballod 278. 1586
58. Lahz 279. 1460
60. Rundwald 280. —
62. Karp 281. 1407
64. Jansohn 101. 1147
Rutzausche Str.
66. Zenna 169. 835

Mit. 2. Gr. 81. Hyp. VI.
68. Tilberg 127. 1327
70. Awotin 128. 1478
72. Sihm 129. —
72a. do. 130. —
74. Sawitzky 131. —
74a. Spehr 132. —
76. Stollmann 133. —
76a. Stollmann 134. 1650
78. Muzzing 135. —
78a. Ergelneek 136. 1463
80. Burnowski 137. —
— Ohsol 139. 1355
Appusensche Str.
— Petrow 245. —
80a. Kaprano 244. —
82. Skadding 243. —
84. Melder 242. —
86. Kiwit 241. 1524
88. Bersin 240. 1569
90. Dietrichsohn 239. —
92. Welmer 238. 1455
94. Karkling 237. —
98a. Tarksch 236. —
98. Maaken 235. —
100a. Teitz 234. —
102. Kreuzberg 233. —
104. Jurewitsch 232. —
— Plesnewitsch 229. 1445
Pleskodahlsche Str.
— Kirra 272. 1535
— 273. —
— Osche 274. —
110. Bullis 275. —
112. Krieschuk 276. 1472
114. Sauermann 277. 1606
116. Simsohn 278. —
118. Kempf 279. —
120. Behring 280. —
122. Bartsch 281. —
124. Undul 282. —
126. Lungis 283. —
Solitüdenstr.

Samitensche Str.

(Alter Lagerplatz.)

Mit. 2. Gr. 75. Hyp. VI.
Mesothensche Str.
— Schmidt-Jeschkis 88. 49
6. Schauberg 87. 351
— do. 143. 857
— Fischner 86. 42
Spirgensche Str.

———

Libausche Str.
— v. Rautenfeld 81. 50
— do. 82. 281
Lemburgsche Str.
1a. Bormeister 203. 1295
— Kolobkow 84. 44
Spirgensche Str

Samsonstr.

B. O. B. Gr. 84. Hyp. V.
Kettlerstr.
— v. Salzmann 73. 873
— Scheffel 88. 943
— Danziger 36. 756
Lübecker Str.
— Düsing 35. 738
— Gersdorf 29. 733
— 25.

— Haken 53. 775
— Hahn-Banisch 55. 768
— 77. —
Tilsiter Str.
— Weber 32. 878
Hamburger Str.
— Kangro 44. 875
— Pander 43. 747
— Pander 31. 739
— Häusermann 30. 734
— Metzner 70. 1120
— Spahn 162. 1121
— Jürgens 28. 807
Wasastr.
———
Kettlerstr.
— v. Büngner 51. 828
— v. Büngner 66. 832
Lübecker Str.
— Eiste 24. 737
— Feitelberg 16. 704
— 34. —
Hamburger Str.
— Marxhausen 33. 740
— Ruetz (Gravenhof) 40. 309
Straße.
— 59. —
— Baugef.; Meyershof 10. 110
Wasastr.

Sandstr.

Stadt 1. Gr. 6. Hyp. I.
Scheunenstr.
1. 3. Versich.-Ges. „Rossija" 26. 301
5. Kastaun 25. 300
7. v. Rüdiger 24. 299
9. Nicklas 23. 298
Kleine Brauerstr.
11. 13. Nord. Ges. geg. Kred. 22. 297
15. 17. V. Ges. geg. Kredits 20. 332
19. Möller-Holst 17. 293
21. Hansen 13. 292
Kleine Sandstr.
23. 25. Russ.-Asiat. Bank 6. 162
27. Kreditv. d. Hausb. 4. 160
29. do. do. 3. 159
Kleine Schmiedestr.
Stadt 2. Gr. 9. Hyp. I.
— Konsumverein „Selbsthilfe" 40. 175
Basteiplatz.
———
Stadt 1. Gr. 8. Hyp. I.
Jakobsstr.
2. II. Ges. geg. Kr. 78. 124
4. Stamm 79. 123
6. Lüth u. Panzer 80. 125
8. 10. I. Ges. geg. Kredits 83. 119
Brauerstr.
12. 14. Bobrow 132. 134
16. Moltrecht 134. 136
18. Ignatjewa 135. 137
20. II. Feuerverf.-G. 136. 138
22. 24. 26. Armitstead 138. 140
28. Friedmann u. a. 140. 142
30. do. 142. 143
32. Hakens Erben 143. 144
34. Brinkmann 144. 145
36. Reußner 145. 146
Lärmstr.
38. St. Riga; ehem. Pulverturm; Rubonia 115. —
Basteiplatz.

Sandstr., kleine.

Stadt 1. Gr. 6. Hyp. I.
Sandstr.
1. Hansen 13. 292
3. Hirschberg 11. 291
Kleine Pferdestr.
5. Scheffler 7. 340
Kleine Schmiedestr.
7. 9. Beckmann 102. 341
Kleine Königsstr.
11. Lange 100. 289
13. v. Fossard 99. 288
15. Chaikin 97. 287
17. Kramer 95. 344
19. Wyrzykowski 94. 285
Wallstr.
———
Sandstr.
2. 4. Russ.-Asiat. Bank 6. 162
Kleine Schmiedestr.
6. Oschee 104. 168
— v. Trompowsky u. v. Antropof 105. 167
— Mittelstädt 109. 173
8. v. Lieven 110. 169
Kleine Königsstr.
10. Bertels 112. 170
12. Seelig und Petersen 113. 171
Wallstr.

Sappeurstr.

Mosk. 3. Gr. 35. Hyp. III.
Pionierstr.
— Brigder 108. 2381
1a. Brigder 118. 2401
1. Dresk 119. 2398
3. Pruhs 120. 2399
— Städt. Baugrund 121. —
— dto. 122. —
— dto. 123. —
— dto. 125. —
Rudolfstr.
———
Pionierstr.
Mosk. 3. Gr. 35. Hyp. III.
— Krone; „Monopol" 109. 2312
Rudolfstr.

Saratowsche Str.

Mosk. 4. Gr. 46. Hyp. III.
Ebräerstr.
— Städt. Baugrund 144. —
— St. Riga; Elementarschule 152. —
— Balk 106. 1532
— Städt. Baugrund 145. —
Tambowsche Str.
— Städt. Kaserne 130. 2073
— Städt. Baugrund 125. —
— Laschkow 153. 2476
Rjasansche Str.
———
Löwenstr.
— Städt. Bauplatz 128. —
— Kirche d. Isborskschen Regim. 151. —
— Stadt-Kasernen 136. —
Tambowsche Str.
— Liebesmann 154. 2467
— Liebesmann 155. 2471
— Liebesmann 134. 2248
— Städt. Baugrund 127. —
Rjasansche Str.

Saßmackensche Str.

(Nordeckshof.)
Mit. 2. Gr. 67. Hyp. VI.
Hofesstr.
— Seimann 143. 168
2. Mauring 141. 167
4. Reim 140. —
6. Luntsche 139. 166
8. Repp 138. 165
— Ohsol 137. 501
Davidstr.
— Franz 133. 625
— 160. —
— Wihtol 131. 350
Schulzenhöffche Str.
———
Hofesstr.
— Eckmann 144. 635
— Carlile u. Zimmermann 178. 1093
Schulzenhöffche Str.

Sassenhöffsche Str.

(Sassenhof.)
Wolgundsche Str.
Mit. 2. Gr. 76. Hyp. IV.
— Baltmann 210. 1905
— Baltmann 257. 2113
— Flaumann 338. 2072
— Sassenh. Baumwollspinnerei 259. 1913
— Pychlau und Campenhausen 193. 1572
Champêtresche Str.
— Ges. Motor 184. 1568
— Schnakenburg 23. 992
— Kaminskaja 45. 1053
Kandauer Str.
———
Wolgundsche Str.
— Henning 264. 1797
— Eiche 205. 1645
— Franzkewitsch 256. 1752
— Tschander 255. 1783
Salwensche Str.
7. Beyrodt 251. 1744
9. Löffler, Casas y Binyas & Co. 239. 1741
Stendensche Str.
— Pychlau 238. 1776
— Ges. Motor 215. 1707
Champêtresche Str.
— Campenhausen 204. 1596
— Schnakenburg 23. 992
— Grünupp 44. —
Kandauer Str.

Sauckensche Str.

(Nordeckshof.)
Mit. 2. Gr. 66. Hyp. VI.
Frauenburgsche Str.
— Stuge 101. 195
1. Hauf 102. 196
3. Einath 103. 194
— Siegert 104. 777
Kuckuckstr.
———
Frauenburgsche Str.
— Kleinberg 100. 198
2. Krause 98. 197
4. Behrsing 97. 202
— Behrsing 96. 201
Kuckuckstr.

Schalstr.

Stadt 1. Gr. 7. Hyp. I.
Dünaufer.
— Städt. Marktpl. 150. —
— Stadt-Marktbude 149. —
1. Eiche 148. 194
Kämmereistr.
3. Semenow 134. 199
— do. 135. 200
Jungfernstr.
5. Jaksch 133. 206
7. Jaksch 132. 207
9. Jaksch 131. 208
11. Jaksch 130. 209
13. Lösevitz 129. 210
Kleine Neustr.
———
Stadt 1. Gr. 1. Hyp. I.
Rathausplatz.
2. Ges. Ressource 98. 651
4. Hartmann 100. 655
6. Wissotzki 102. 658
Reußische Str.
8. Kudrjatschew 103. 661
Kämmereistr.
10. Kusubow 116. 669
— Stadt-Marktbude 117. —
— Städt. Markt 118. —
Dünaufer.

Schanzenstr.

Pet. 3. Gr. 17. Hyp. II.
Duntenhöffche Str.
— Ballod, gen. Taube 61. 1045
Rote Düna.
Pet. 2. Gr. 24. Hyp. II.
— Stadt-Heuschlag 80. -
Zentral-Güter-Bahnhof.
———
Pet. 3. Gr. 17. Hyp. II.
Duntenhöffche Str.
— Krone; Kriegshospital 60. —
Rote Düna.
Pet. 2. Gr. 24. Hyp. II.
— Stadt-Heuschlag 83. 1269
— do. 82. —
— do. do. 81. —
Zentral-Güter-Bahnhof.

Scharrenstr.

Stadt 1. Gr. 1. Hyp. I.
Kalkstr.
1. Kerkovius 1. 609
3. Hartwig 2. 608
Münzstr.
7/1. 2. Hartwig 8. 603
— do. 9. 600
7/3. St. Riga; Scharren 10. 602
7/4. Kleinfeld 11. 599
7/5. Stadt Riga 12. 601
7/6. do. 13. 598
7/7. do. 14. 607
7/8. do. 15. 606
7/9. Hoffmarck 16. 970
7/10. Scheffler 17. 605
7/11. 12. Scheffler 18. 604
Kleine Scharrenstr.
9. Jansohn 25. 596
11. Strauß 27. 595

13. Plates 28. 995
15. Mitschke 30. 594
17. St.Riga,Scharren 31. 1015
17/1. do. do. 32. 586
17/2. do. do. 33. 587
17/3. do. do. 34. 591
17/4. do. do. 35. 588
17/5. do. do. 36. 589
17/6. do. do. 37. 592
17/7. do. do. 38. 585
17/8. do. do. 39. 593
17/9. 10. do. 40. 590
19. Städt. Wohngeb. 42. 621
21. Braun u. Frey 43. 584
23. Wintsch 44. 622
25. Feitelberg 45. 583
27. Feitelberg 46. 452

Sünderstr.

——

Stadt 1. Gr. 2. Hyp. I.

Kalkstr.

2. Wulffius 78. 576
4. Hirschfeldt 79. 577
6. Deubner 80. 578
8. Kattchee 81. 579
10. Konv. z. h. Geist 87. 1031
12. do. 82. 580
14. do. 83. 581
16. do. 87. 1031
18. Reding 84. 582
20. Städt. Mietsh. 85. 1018
22. Eck's Konvent 86. —

Johannishof.

24. Johannis-Kirche 112. 552

Johannisstr.

— St. Riga; Scharren 129. 551
— Preiß 130. 453

Weberstr.

Scharrenstr., kl.

Stadt 1. Gr. 1. Hyp. I.

Münzstr.

— Hartwig 8. 603
— Hartwig 9. 600
— St. Riga; Scharren 10. 602
— Kleinfeld 11. 599
— Stadt Riga 12. 601
— do. 13. 598
— do. 14. 607
— do. 15. 606
— Hoffmarck 16. 970
— Scheffler 17. 605
— Scheffler 18. 604

Scharrenstr.

——

Münzstr.

5. Rings 20. 615
7. Rukeyser 24. 597
— Jansohn 25. 596

Scharrenstr.

Schaulensche Str.

(Nordeckshof.)

Mit. 2. Gr. 66. Hyp. VI.

Bullensche Str.

— Ballod 3. 249
1. Feldmann 2. 247
— Rosenberg 1. 244

Mit. 2. Gr. 67. Hyp. VI.

— Wigdorsohn 76. 239

Dondangensche Str.

Mit. 2. Gr. 66. Hyp. VI.

3. Stebre 9. 645
5. Lejneek 10. 668
7. Bersin 11. 1444

Ringensche Str.

9. Rickmann 12. 684
— Griewing, gen. Jacobsohn 13. 178

Mit. 2. Gr. 67. Hyp. VI.

Nußstr.

— Grünberg 65. 232
15. Dsedre 64. 241

Mit. 2. Gr. 77. Hyp. VI.

— Parre 32. —

Zementstr.

——

Mit. 2. Gr. 67. Hyp. VI.

Essenhöffsche Str.

— Dubow 77. 236
2. Wigdorsohn 76. 239
4. Drawneek 75. 510
— Zelmin 76. 239

Nußstr.

— Schied 66. 728

Lange Str.

8. Ohs 59. 253
10. Ohs 60. 326
12. Sunde 61. 1189
14. Wilzing 62. 685

Zementstr.

Scheunenstr.

Stadt 1. Gr. 6. Hyp. I.

Kalkstr.

1. Scheuber und Kalckbrenner 59. 277

Kleine Jungfernstr.

3. Plozek 57. 319
5. Donner 56. 372

Stegstr.

7. 9. Scheuber u. a. 45. 317
11. St. Riga; Steuer-Verwaltung 42. 316

Gildstubenstr.

13. Trettin 41. 312
15. Zimmermann 40. 311
17. Stamm 35. 310
19. Stahlberg 34. 309

Pferdestr.

21. Kymmel 33. 308
23. 25. Rig. Kommerzbank 31. 306
27. 29. 31. Rigaer Kommerzbank 29. 304
33. Vers.-Gesellsch. Rossija 26. 301

Sandstr.

——

Stadt 1. Gr. 7. Hyp. I.

Kalkstr.

2. Beck 105. 276

Kleine Jungfernstr.

4. Arenstamm 104. 322
6. Langer u. a. 102. 323
8. Herrmann 101. 379

Kleine Münzstr.

10. Pfeiffer 91. 324
12. Elbeck 90. 325
16. Maximow 88. 262

Kaufstr.

18. Dahlfeld und Zimmermann 86. 253
20. v. Kieseritzky 87. 326

Pferdestr.

22. Löbmann, Weiß u. Laurenzitsch 69. 327
— Schmidt-Landenberg 68. 328

Kl. Jakobsstr.

26a. Kause 65. 329
26. Donner 64. 230
28. Jansohn 63. 229
30. 32. Kröpsch 62. 228

Schloßstr.

Schienenstr.

Pet. 3. Gr. 17. Hyp. II.

Eichenstr.

— Verein gegen den Bettel 37. —

Asylstr.

— St. Riga; II. Kinderasyl 35. 1267

Espenstr.

— v. Sengbusch 107. 1446

Glasstr.

6. Kerkovius 2. 1242
8. Prowodnik, A.-G. 1. 1418

Pet. 3. Gr. 16. Hyp. II.

Simonstr.

— Frühlings-Verein 80. 1220

Brückenstr.

— Brock 68. 1424
— Städt. Bauplatz 67. —

Pilgerstr.

— Trinit.-Kirchhof 20. —

Allascher Str.

— Städt. Baupl. 18. —

Pet. 3. Gr. 15. Hyp. II.

Lemsaler Str.

— Städt. Baupl. 112. —

Spatenstr.

— Städt. Baupl. 57. —

Sägerstr.

B. D. B. Gr. 15. Hyp. V.

— Brauerei „Waldschlößchen" 20. 114

B. D. B. Gr. 15. Hyp. II.

— Lietz 13. 1509

Adselsche Str.

B. D. B. Gr. 15. Hyp. V.

— Trauding 101. 362
— Städt. Baupl. 11. —

Schiffsstr.

(Groß-Klüversholm.)

Mit. 1. Gr. 49. Hyp. IV.

Steinstr.

— Städt. Mietshaus 89. 20
1. 3. do. 88. 21
5. 7. Josse 87. 24

Heringstr.

9. Städt. Baupl. 86. 29. 30

Schoonerstr.

11. Saußmann, gen. Zihrul 83. 36
13. Tidrik 81. 1307

Trinitatisstr.

15. St. Riga; Polizei-Verwaltung 80. 1380
17. St. Riga; Feuerwehr-Depot 80. 1380
19. 21. Lehmann 79. 42
— Städt. Stapelpl. 2. —
— do. 154. —

Flaggenstr.

25. Rig. Börsen-Komitee Seemannsh. 1. 104. 105

Durchbruch.

——

Steinstr.

2. Bulling 90. 19
4. Pawlitschek 91. 98
6. Jankowski 92. 22
8. 10. Kirstein 93. 23
12. Sokolewitsch 94. 25
14. Jannsohn 95. 26
16. Hoffmann 96. 27

Schoonerstr.

22. 24. Herrnberger 63. 35
26. Auterhof 66. 39

Trinitatisstr.

28. 30. Stahl 77. 41
32. 34. Sawin 76. —
36. Smits 75 43
38. Jerosejewa 74. 45
40. Bockrodt 169. 2066

Kleine Trinitatisstr.

42. Trinitatiskirche 5. 1906
44. 46. 48. Lange & Sohn, Akt.-Ges. 7. 48

Flaggenstr.

Schlachthausstr.

Pet. 3. Gr. 14. Hyp. II.

2. Weidendamm.

— Stadt. Schlachth. 43. —

Bellenhöffsche Str.

——

2. Weidendamm.

— Städt. Stapelpl. 45. —

Bellenhöffsche Str.

Schlocksche Str.

(Schwartzenhof.)

Mit. 2. Gr. 60. Hyp. IV.

Kalnezeemsche Str.

1. Abbul 117. 1916
1a. Bisseneek 104. 1777
3. Bong 51. 930
5. Behrsin 50. 931
7. Woronzow 49. 917
9. Behrsin 48. 916
11. Schumann 47. 669
13. Ehrmannsohn 46. 915
15. Blau 148. 2055

Martinsstr.

17. Jonathan-Verein 44. 962
19. Bjelow u. Prokossjew 43. 781
21. Münz 72. 1445
— Meyer 93. 1637

Hagensberger Str.

21a. Herminghaus, Voormann, Rahlenbeck u. Stehlmann 40. 897
23. Rathminder 41. 898

Baldohnsche Str.

25. v. Pander 38. 780

(Sassenhof.)

Mit. 2. Gr. 64. Hyp. IV.

Goldinger Str.

27. Hößly 84. 1021
— Wolffschmidt 82. 1045

Kandauer Str.

29. Freymann 77. 1079
29a. Schmidt 149. 1628
31. Silling 76. 1074

Konsulstr.

— v. Sengbusch 69. 1000

Gartenstr.

— v. Sengbusch 16. 1000
33. 35. Cassella & Co. 14. 1010
35a. Beck 152. 1677
37. Intzé 13. 1008
39. Kissin 12. 1009
41. Reefsting 11. 1055
43. Ewertsohn 10. 1007
45. Bergmann und Kühn 9. 1048

Eugenienstr.

47. Baltzer 5. —
— Städt. Bauplatz 4. —
47a. St. Riga; Elementarſchule 177. —
(Nordecкshof.)

Mit. 2. Gr. 65. Hyp. VI.
Kuckucksſtr.
— Gerick u. Grünupp 115. 1732
51. Pichel 112. 180
53. Hoyningen-Huene 111. 179
— Zatker 110. 586
55. Erikſohn 109. 255
57. Muzeneek 108. 703
Moorſtr.
61. Sillebrandt 48. 277
Eſſernſche Str.
63. Papp 47. 189
65. 65a. Bergfeldt 46. 530
67. Jenſch 44. 467
69. 71. Groß 43. 403
73. Kruhming 34. —
Grotenſtr.
75. Krauſe 33. 694
77. Skadin 32. 175
Stationsſtr.
79. Dreimann 7. 313
81. Auſeklis 6. 392
83. Gulbe 5. 956
85. Kulis 4. 957
87. Pohne 117. 882
89. Birk 2. 337
Bolderaaer Bahn.

———

(Schwartzenhof.)

Mit. 2. Gr. 61. Hyp. IV.
Kalnezeemſche Str.
— Mitſchke 133. 1679
Schwalbenſtr.
2. St. Riga; Lombard 50. 743
4. Rothweiler 49. 922
6. Hagen 48. 914
8. Schlegel 47. 913
10. Kluge 149. 2005
10a. Sargewitz 46. 923
Martinsſtr.
12. v. Bergmann 41. 965
— Challand und Burchardt 147. 1962
12b. Challand 146. 1961
— Bernsdorf 145. 1971
— Martinskirche 39. —
14b. Gorjainow 134. 1700
Hilchenſtr.
— Joh.-Kirchhof 38. 2076
— Hagensberger Friedhof 37. —
Hamannſtr.
12a. Stackemann 36. 1530
(Saſſenhof.)

Mit. 2. Gr. 63. Hyp. IV.
Goldinger Str.
14. Eglit 118. 1255
16. 16a. Rogge 119. 1073
18. Baltzer 120. 1015
20. Meyer 137. 1843
20a. Schliwinsky 121. 1013
22. Ehmcke 127. 1416
24. Akt.-Geſ. „Kautſchuk" 122. 999
26. do. 123. 1012
28. Freyſinger 124. 998
28c. Vieweger 140. 2023
28b. Mudroſjubow 139. 1994
28a. Auſeklis 126. 1908
— Krone, Polkowoi Dwor 101. —
Regimentsſtr.
30. Städt. Bauplatz 99. 1161
— St. Riga; Quartieramt 146. —
— Städt. Baupl. 98. —
(Nordecкshof.)

Mit. 2. Gr. 66. Hyp. VI.
Kuckucksſtr.
32. Roſendahl 116. 311
34. Werner 117. 185
36. Silgaiw 126. 184
38. Ennert 127. 496
Frauenburgſche Str.
40. 40a. Zinne 128. 280
42. Sillin 167. 395
— Rohſit 212. 1693
44. Bleſſe 166. 396
46. Eglit 165. 701
48. Janſohn 164. 565
50. Ruſching 162. 374
52. Tiemann 161. 373
54. v. Krüdener 146. 306
56. Swirbul 173. 945
58. Mehlbard 147. 716
Grotenſtr.
60. Suberg 148. —
62. Suberg 149. 369
64. Abaron 160. 172
64a. Pucke 174. 1083

Mit. 2. Gr. 67. Hyp. VI.
Hofesſtr.
66. Bagg 149. 398
— 190. —
Davidſtr.
68. Pirang 134. 164
70. Muſchke 159. 690
72. Jurſchewitz 132. 505
74. Schröder 131. 350
Schulzenhöfſche Str.
76. Bong 129. 289
— Bong 130. 897
Bolderaaer Bahn.
(Bebberbeck.)

Mit. 2. Gr. 80. Hyp. VI.
78. Schröder 13. 1040
78. do. 136. 1041
80. Jelkal 14. 328
82. Muſchke 15. 151
— Rickmann 17. —
84. Stuhben 18. 444
84. do. 19. 445
84. do. 20. 446
— Tilting 21. 338
Biberſtr.
— Stadt Riga 16. —
— Reinfeld 22. 1026
(Groß-Dammenhof.)
86. Wojewodſki 25. 148
— St. Riga; Gemüſegarten 60. —

Schloßplatz.

Stadt 1. Gr. 8. Hyp. I.
Nikolaiſtr.
— Städt. Anlagen 1. —
1. St. Riga; ehem. Hauptwache 2. —
— Städt. Anlagen 3. —
3. Krone, Schloß 6. —
5. Röm.-kath. Paſtorat 4. —
Katholiſche Ausfahrt.
Schloßſtr.

———

Turmſtr.
2. Krone, Lehrbez. 54. —
4. Klüßmann 53. 69
Kloſterſtr.
Kleine Schloßſtr.
— Pickardt, Dubois und Foſſard 52. 68
— Krauſe 51. 47
Schloßſtr.

Schloßſtr.

Stadt 1. Gr. 8. Hyp. I.
Schloßplatz.
5. Röm.-kath. Kirche 4. —
Katholiſche Ausfahrt.
7. Balkin 14. 46
9. Bockslaff 15. 45
Anglikaniſche Str.
11. Brittiſcher Kirchen- u. Armenfonds (Club Building) 16. 37
Sackgaſſe.
13. 15. Mentzendorff 25. 30
17. Juchter 27. 34
19. Laurentz 29. 33
Küterſtr.

Stadt 1. Gr. 7. Hyp. I.
21. BaſſesFamilienleg. 5. 20
23. Rig.Börſ.-Komitee 6. 19
Domplatz.
25. Domkirchengem. 61. 1012
Scheunenſtr.

———

Stadt 1. Gr. 8. Hyp. I.
Schloßplatz.
6. Krauſe 51. 47
8. Woronzow und Krauſe 49. 48
10. Krauſe 48. 49
12. Krone. Kameralh. 45. 50
14. Gr.-kath. Konſiſt. 44. 51
16. Thalheim 43. 52
Kleine Küterſtr.
18. Bockrodt 30. 53
20. Börſen-Verein 31. 54
22. Börſen-Verein 32. 55
24. Börſen-Komitee 35. 56
— Börſenhof 34. 56
Scheunenſtr.

Schloßſtr., kl.

Stadt 1. Gr. 8. Hyp. I.
Schloßplatz.
1. v. Pickardt, Dubois u. Foſſard 52. 68
3. v. Klot 50. 67
5. Lindig 47. 66
7. Krone. Kameralh 46. 65
9. do. 45. 50
11. Gr.-kath. Konſiſt. 44. 51
13. Rig.Biſchofsſtuhl 42. —
Kleine Küterſtr.
15. St. Jakobi-Kirche 41. 64
17. Roſe 40. 63
19. Börſenkomitee 39. 62
21. Börſen-Verein 38. 61
23. Börſen-Verein 32. 55
25. Börſen-Komitee 33. 60
— Börſenhof 34. 56
— Börſen-Komitee 35. 59
27. Rig. Börſen-Komitee 37. 57
Jakobsſtr.

———

Arſenalſtr.
2. Biſchofsſtuhl 70. —
— Alexei-Kirchenh. 71. —
Kloſterſtr.
4. Jakobi-Kirche 72. 84
6. Jakobi-Paſtorat 74. —
Jakobsſtr.

Schmale Str.

Moſk. 4. Gr. 44. Hyp. III.
Moſkauer Str. zwiſchen 117 u. 119.
— Spiridonow 61. 1228
— Ermannſohn 60. 921
Witebsker Str. zwiſchen 8 und 10.

———

Moſkauer Str.
— Ordinsky 62. 893
— Grigorjew 63. 894
Witebsker Str.

Schmardenſche Str.

Mit. 2. Gr. 76. Hyp. VI.
Kalnezeemſche Str.
— v. Rautenfeld 60. 11[illegible]
— Pirang 59. 11[illegible]
— Awotin 57. 12[illegible]
Wolgundſche Str.

Schmidtſche Str.

(Schulzenhof.)

Mit. 2. Gr. 80. Hyp. VI.
Bolderaaer Str.
— Purgail 106. 998
1. Wehland, gen. Weilis 107. 985
3. Weiland 108. 1023
5. Ohſoling 109. 982
7. Wihtol 110. 983
Kl. Bolderaaer Str.
9. Birgel 90. 930
11. Skulme 91. 1006
13. Needre 92. 990
17. Boot 93. 1053

———

Bolderaaer Str.
2. Purring 105. 86[illegible]
4. Irdeneek 104. 84[illegible]
6. Putning 103. 90[illegible]
8. Sutte 102. 90[illegible]
Kl. Bolderaaer Str.
10. Turtſchinſky 97. 95[illegible]
12. Wahlting 96. 911
14. Matſch 95. 968
16. Wißmann 94. 1011

Schmiedeſtr.

Stadt 1. Gr. 2. Hyp. I.
Kalkſtr.
1. Mertiens 73. 572
3. Lubelſkaja 74. 571
5. Blechſtein 102. 570
7. Popp 103. 569
9. Konv. z. h. Geiſt 104. 568
11. Konv. z. h. Geiſt 105. 567
13. Hartmeyer 106. 566
Johannishof.
15. Freymann 117. 560
17. Reymer 118. 559
19. Marſchütz 119. 558
21. Behrſing 120. 557
23. Schilensky 121. 556
Johannisſtr.
25. Rabinowitſch 139 544
27. Schilenſky 137. 543
29. 31. Danziger u. Jacobſohn 135. 458

Stadt 1. Gr. 3. Hyp. I.
Weberstr.
33. Blankenstein 123. 840
35. v. Samson 125. 828
37. Rosenberg 126. 827
39. Blankenstein 127. 826
41. Friedmann 128. 825
43. Baron Grothuß 132. 813
45. Schröder 130. 824
47. Pohne 131. 823
49. Treugolnik 135. 816
Albertus-Square.
— Städt. Anlagen 91. 821
Reformirte Str.
51. Kitler 98. 804
53. Friedmann 99. 803
55. Friedmann 100. 802
57. Judelowitsch 103. 799
59. Kretschmer 101. 801
61. Kretschmer 102. 800
Peitaustr.
63. Schapiro 75. 792
Herrenstr.

Stadt 1. Gr. 2. Hyp. I.
Kalkstr.
2. III. Ges. geg. Kr. 72. 473
4. Schwolkowsky 70. 516
6. Blechstein 69. 517
8. Brüdergemeinde 67. 518
10. Stadt-Verwalt. 68. 471
12. Davidowitsch 65. 520
Malerstr.
14. Kaufmannskammer 60. 524
16. Kaufmannskammer 59. 525
18. 20. Vajen 58. 526
22. Ohsolin 54. 528
Theaterstr.
24. 26. Windisch 142. 536
28. Mündel und Muschat 143. 539
30. Balk 144. 535
32. Kunath 145. 534
34. Weißberg 146. 540
36. Nyenstedts Witwen-Konvent 147. 1037
38. 40. Lit.-pr. Bürgerverb., Volksküche 149. 521
42. 44. Lett. Leih- u. Sparkasse 151. 459
Weberstr.
Stadt 1. Gr. 3. Hyp. I.
46. 48. Telefon-Ges. 146. 830
50. Steinert 145. 831
52. Torno 144. 832
54. Moritz 143. 833
56. Blinder 142. 834
58. Kühl 141. 835
60. Stieda 140. 836
62. Reymer 138. 837
Stallstr.
64. 66. Bagg 87. 783
68. Pluhme 86. 782
70. Bienemann 84. 781
72. v. Pistohlkors 83. 786
74. Wilborg u. Thieß 82. 787
76. Gruel 81. 788
78. St. Georgen-Hosp. 77. 789
— do. 76. 791
Herrenstr.

Schmiedestr., kl.

Stadt 1. Gr. 6. Hyp. I.
Sandstr.
1. 3. Kreditverein d. Hausbesitzer 3. 159
5. Kreditv. d. Hausb. 4. 160
7. Russ.-Asiat. Bank 6. 162
Kleine Sandstr.
9. Scheffler 7. 340
11. Scheffler 8. 339
13. v. Tallberg und Stieda 9. 338
Pferdestr.
15. Große Gilde 38. 387
Gildstubenstr.
17. Johannisgilde 44. 314
19. Johannisgilde 50. 386
21. Johannisgilde 51. 385
23. Löwenstein 52. 384
Stegstr.
— Wolkow 61. 369
25. Tusow-Wolkow 62. 368
Kalkstr.

Wallstr.
2. Vers.-G. Rossija 107. 165
4. Pfab u. Zigra 106. 166
6. Trompowsky und v. Antropow 105. 167
8. Oschee 104. 168
Kleine Sandstr.
10. 12. Beckmann 102. 341
Pferdestr.
14. Sapenin 70. 363
16. Dultz 69. 364
18. v. Bulmerincq 68. 365
20. Sokolowski u. Kundsin 67. 366
22. Heede 66. 367
24. Grauding 63. 279
Kalkstr.

Schoonerstr.

(Groß-Klüversholm.)

Mit. 1. Gr. 49. Hyp. IV.
Klüversholmuferstr.
— St. Riga; Teeh. 156. —
— Saußmann, gen. Zihrul 83. 36
Schiffsstr.
1. Herrnberger 63. 35
3. Schultz 62. 34
5. Drohne 61. 94
Grabenstr.
7. Schütz 145. 1405
9. Kauffmann 32. 108
— Städt. Baugrund 31. —
Ranckdamm.
— Jakobsohn 134. 174
— St. Riga; Peter-Park 159. —
— St. Riga; Peter-Park 158. —
Waisenhausstr.
— Städt. Heuschl. 163. —
— do. do. 140. 1354
— do. do. 162. —
Altonaer Str.

Klüversholmuferstr.
— Städt. Bauplatz 85. —
— Städt. Baupl. 86. 29. 30
Schiffsstr.
— Hoffmann 96. 27
4. Städt. Baugrund 101. 28
Grabenstr.

— Krone; Mitauer Güter-Bahnh. 132. 1274
Ranckdamm.
— Krone; Gouv.-Gef.-Kom. 133. 173
— Krone; Mitauer Güter-Bahnhof 132. 1274
— Städt. Heuschl. 160. —
— do. do. 161. —
Altonaer Str.

Schreiberstr.

(Sassenhof.)

Mit. 2. Gr. 64. Hyp. IV.
Konsulstr.
1. Landsberg 70. 1276
— Burmeister 79. 1076
Kandauer Str.

Konsulstr.
2. Kath. Kirchenh. 61. 1066
Kandauer Str.

Schreyenbusch.

V. O. B. Gr. 87. Hyp. V.
1. Linie.
Plettenbergstr.
— Gesinde Brasse 149. —
Birkenhöfsche Str.
1. Kaserowsky 128. 71
1a. Freyberg 127. 696
3. Baugesellschaft 126. 629
5. 7. Baugesellsch. 125. 601
9. Ode 124. 187
11. Swinnel 123. 547
13. Neumann 122. 538
15. Strasding 121. 440
— Kalning 186. 998
17. Bitte 120. 190
— Bitte 187. 999
19. Pehsle & Sausing 119. 597
21. Jonast 118. 191
23. Preedit 167. 871
3. Querlinie.
25. Girgensohn 111. 556
27. Samtin 110. 194
29. Skudre 164. 856
29a. Eichenberg 109. 280
31. Pehsis 107. 268
33. Eglit 105. 546
V. O. B. Gr. 88. Hyp. V.
5. Querlinie.
35. Dsirkal 18. 189
37. Pessis 19. 193
— Pessis 20. 723
39. Jenisch 25. 196
— Kahrklauke 114. 992
— Burba 92. 945
Neuhöfsche Str.

V. O. B. Gr. 87. Hyp. V.
Plettenbergstr.
— Ges. Brasse 149. —
— Ges. Brasse 150. —
Birkenhöfsche Str.
2. Müller 2. 192
4. Mischke 3. 504
6. Leeping 4. 211
8. Ballod 5. 419
1. Querlinie.
8a. Lozow 15. 566
— Bilske 177. 947
8b. Strauß 181. 962
8c. Hirsch 182. 961
— Blankenburg 17. 554

10. Hirsch 16. 254
12. Kalnin 18. 509
— Braslin 19. 508
2. Querlinie.
14. Guthmann 46. 253
16. Freymann 47. 563
18. Salup 48. 487
20. Elper 49. 429
22. Buhrberg 50. 427
3. Querlinie.
24. Gengergail 53. 262
— Jürgensohn 175. 978
26a. Liebmann 154. 801
26. Aisleyga 54. 578
28. Ruhting 55. 477
4. Querlinie.
— Jürgensohn 203. 1133
— Dreymann 204. 1043
— Markowsky 205. 1044
— 206.
— Dserwe 103. 520
32. Eglit 104. 259
V. O. B. Gr. 88. Hyp. V.
5. Querlinie.
34. Kesber 17. 318
— Kalning 123. 1174
36. Feldmann 16. 498
6. Querlinie.
38. v. Mende 26. 70
38a. Jauch 28. 721
40. Purgail 29. 317
42. Mednis 30. 528
7. Querlinie.
44. Sprost (Sprohge) 61. 854
46. Dohnin u. Kalnin 62. 281
— Duhne 63. 450
8. Querlinie.
— Engel 88. 184
— Agthe 89. 518
— (Monrepos) 90. —
Neuhöfsche Str.
2. Linie.
V. O. B. Gr. 87. Hyp. V.
1. Querlinie.
— Moks 151. 783
1a. Lukin 11. 533
1b. Japing 157. 836
1. Lukin 27. 333
3. Teraud 26. 261
5. Erdmann 25. 561
7. Schopa 24. 462
2. Querlinie.
9. Leelmesch 38. 296
3. Querlinie.
11. Sarrin u. Müller 71. 470
13. Kalnin 70. 569
15. Buhmann 69. 529
17. Bester 68. 542
19. Uppit 67. 465
4. Querlinie.
21. Kalning 93. 551
23. Wihksne 92. 537
25. Strautin 91. 386
27. Kläwing 90. 532
29. Kreischmann 88. 325
V. O. B. Gr. 88. Hyp. V.
5. Querlinie.
— Jurewitz 3. 185
— Jurewitz 2. 806
— Struck 119. 1019
31. Paeglis 4. 461
6. Querlinie.
— Kruhmin 43. 264
31a. Kuhle 99. 919
33. Behrsin 44. 197

7. Querlinie.
35. Sakkis 57. 843
37. Mertz 108. 896
37a. Upith 56. 877
39. Tilting 55. 684
39a. Sawar 52. 683
— Reekstin 51. 685
8. Querlinie.
— Lizkrastin 68. 371
— Ake 113. 1003
— Osolin 69. 648
9. Querlinie.
— Agthe 85. 521
Neuhöfsche Str.

B. O. B. Gr. 87. Hyp. V.
1. Querlinie.
2. Grünwald 28. 544
4. Sarrin 29. 567
— Klawin 30. 595
2. Querlinie.
6. Bernhof 34. 412
8. Sirsnin 35. 523
10. Sacks 36. 275
10a. Kleimann 153. 794
12. Preedit 37. 700
3. Querlinie.
14. Kanehl 72. 299
— Kanehl 178. 942
4. Querlinie.
16. Jurka 81. 384
18a. Arbeit 163. 863
18. Rubben 82. 502
20. Jurka 87. 395

B. O. B. Gr. 88. Hyp. V.
5. Querlinie.
22. Schulz 1. 195
— Schultz 111. 958
6. Querlinie.
— Weinberg 45. 920
— Weinberg 100. 921
— Mednis 102. 881
26. Kattenbach 103. 885
— Tubelis 104. 882
7. Querlinie.
30. Mison 46. 337
34. Schigur 47. 570
36. Aunin 49. 373
38. Sager 50. 557
8. Querlinie.
— Semenow 72. 471
40. Ruks 71. 408
42. Philipsohn 70. 731
9. Querlinie.
44. Bedrik 79. 890
— Weinberg 80. 899
— Agthe 82. 602
Neuhöfsche Str.

1. Querlinie.

B. O. B. Gr. 87. Hyp. V.
1. Linie.
— Ballod 5. 419
2. Sewel 6. 559
4. Nizewitsch 7. 433
6. Kalnin 8. 485
8. Jubrulis 9. 486
10. Urjadnikow 10. 266

B. O. B. Gr. 85. Hyp. V.
— Rig. Baugesf. (Dragunshof) 16. 107
Meinhardstr.

B. O. B. Gr. 87. Hyp. V.
1. Linie.
— Lozow 15. 566
1. Klawin 14. 414
3. Trautmann 13. 558
— Wehjin 162. 853
5. 7. Wehjin 12. 312
— Moks 151. 783
2. Linie.

B. O. B. Gr. 85. Hyp. V.
— Häusermann 6. 689
Meinhardstr.

2. Querlinie.

B. O. B. Gr. 87. Hyp. V.
1. Linie.
— Braslin 19. 508
2. Hirsch 16. 254
4. Darseneek 20. 430
6. Goweiko 21. 255
10. Graß 22. 425
— Kalnin 23. 699
— Schopa 24. 462
2. Linie.
12. Schlözer 31. 258

B. O. B. Gr. 85. Hyp. V.
14. Hein u. Ballod 53. 957
— Jürgensohn 55. 1016
Meinhardstr.

B. O. B. Gr. 87. Hyp. V.
1. Linie.
1. Guthmann 46. 253
3. Truhs 45. 263
— Wanag 165. 870
7. Sakkis 44. 183
9. Tilting 156. 821
11. Beelis 41. 565
13. Behrsing 40. 535
— Leelmesch 38. 296
2. Linie.
— Bernhof 34. 412
15. Kreischmann 32. 550

B. O. B. Gr. 85. Hyp. V.
— Trimpel 52. 1163
17. Sahlit 51. 865
Meinhardstr.

3. Querlinie.

B. O. B. Gr. 87. Hyp. V.
Sortir-Station.
2. Kalning 115. 697
4. Kahrklin 116. 598
— Danilow 117. 599
— Preedit 167. 871
1. Linie.
— Burberg 50. 427
8. Purring 51. 488
10. v. Lübtow 52. 592
— Bogdanowa-Kalkina 190. 1010
12. Draptsch 43. 463
14. Plotneek 158. 844
14a. Willumseem 160. 846
16. Brauska 42. 656
— Christian 192. 1037
18. Spranz 39. 568
— Pawlow 38. 296
2. Linie.
— Preedit 37. 700
24. Lore 33. 295

B. O. B. Gr. 85. Hyp. V.
— Rig. Baugesf. (Dragunshof) 16. 107
Meinhardstr.

B. O. B. Gr. 87. Hyp. V.
Sortir-Station.
1. Pesle 113. 588
3. Zakar 112. 587
3a. Latewitz 168. 926
— Girgensohn 111. 556
1. Linie.
— Gengergail 53. 262
5. Drucktein 155. 819
7. Imbrat 169. 872
11. Dadse 57. 260
13. Schwan 59. 257
15. Bidder 60. 539
17. Salla 63. 490
19. Wickmest 64. 267
— Sarrin u. Müller 71. 470
2. Linie.
— Kanehl 72. 299
21. Seiback 73. 604
23. Jansohn 74. 292

B. O. B. Gr. 85. Hyp. V.
— Rig. Baugesf. (Dragunshof) 16. 107
— Gesinde Kulle 18. —
Meinhardstr.

4. Querlinie.

B. O. B. Gr. 87. Hyp. V.
1. Linie.
— Ruhtin 55. 477
2. Ruhtin 56. 478
4. Schmidt 174. 938
— Schütz 188. 1030
6. Dadse 57. 260
8. Lihzkrasting 58. 256
10. Kozing 61. 553
12. Uhlmann 62. 273
14. Scheffler 65. 617
16. Birk 66. 468
18. Urdsin 159. 845
— Uppit 67. 465
2. Linie.
— Kanehl 178. 942
18a. Suttis 166. 869
20. Zipul 75. 293
22. Osis gen. Osche 76. 436

B. O. B. Gr. 85. Hyp. V.
— Gesinde Kulle 18. —
— Agthe (Neuhof) 20. 105
Meinhardstr.

B. O. B. Gr. 87. Hyp. V.
1. Linie.
— Jürgensohn 203. 1133
— Nahtring 202. 1045
— Lihzit 201. 1042
— Behrsing 199. 1041
— Jürgensohn 198. 1040
7. Muzeneek 100. 531
9. Irbit 99. 323
11. Breede 96. 329
11a. Lasding 95. 458
13. Zeemgal 94. 442
— Kalning 93. 551
2. Linie.
— Jurka 81. 384
15. Stehpe 80. 503
17. Mukko 79. 307
21. Kasack gen. Wilde 78. 443
23. Kalnin 77. 455

B. O. B. Gr. 85. Hyp. V.
— Gesinde Kulle 18. —
— Agthe (Neuhof) 20. 105
Meinhardstr.

5. Querlinie.

B. O. B. Gr. 87. Hyp. V.
Pleskauer Bahn.
1. Pehsis 107. 268
— Pehsis 180. 981
— Pehsis 108. 980
— Pehsis 106. 979
— Eglit 105. 546
1. Linie.
— Eglit 104. 259
— Schütz 211. 1159
— Jürgensohn und Behrsing 102. 186
— Jürgensohn 197. 1161
10. Schubbit 98. 415
12. Wittenberg 101. 732
14. Leppek 97. 411
— Arkmann 176. 930
18a. Breede 172. 901
18. Aumeister 89. 480
— Kreischmann 88. 325
2. Linie.
— Jurka 87. 395
20. Sargs 86. 530
22. Leymann 85. 434
24. Heerwagen 84. 467
26. Bergin 83. 431

B. O. B. Gr. 88. Hyp. V.
Pleskauer Bahn.
1. Pessis 23. 423
3. Pessis 22. 422
5. Lawrentjewa 21. 524
- Dsirkal 18. 189
1. Linie.
— Kesber 17. 318
— Bertels 122. 1178
9. Nelius 12. 380
11. Kanep 11. 500
13. Kehlmann 8. 469
15. Draudsin 7. 321
— 94. —
19. Jurrewitz 3. 185
— Jurrewitz 2. 806
2. Linie.
— Schulz 111. 958
21. Schulz 1. 195

6. Querlinie.

1. Linie.
— Feldmann 16. 498
2. Wiegel 15. 476
4. Ballod 14. 327
6. Sappar 13. 381
8. Kweesit 10. 564
10. Bjeltschenko 9. 454
12. Zielenberg 6. 517
— Kruhmin 5. 774
— Paeglis 4. 461
2. Linie.
— Schulz 1. 195

1. Linie.
— v. Mende 26. 70
1. Seeberg 27. 628
3. Jauch 32. 320
3a. Osol 107. 886
5. Bumber 33. 514
7. Strautmann 36. 335
9. Giese 37. 676
11. Seuberlich 41. 631
13. Paeglis 42. 513
13a. Behrsin 98. 900
15. Kruhmin 43. 264
2. Linie.
17. Weinberg 45. 920
— Kühse 101. 922

7. Querlinie.

1. Linie.
2. Mednis 30. 528
4. Leekmei 31. 376
8. Ermel 34. 479

10. Sillin 35. 382
— Josephson-Meyer 38. 582
— Jaunsem 39. 534
14. Kochl 40. 319
— Behrsin 44. 197
2. Linie.
— Tubelis 104. 882
— Luhsit 105. 880

———

1. Linie.
1. Sprost (Sprohge) 61. 854
3. Niepken 60. 497
5. Breede 112. 972
7. Michelsohn 59. 290
7a. Dalbin 110. 959
— Wimbe 58. 745
— Sakkis 57. 843
2. Linie.
— Misson 46. 337

8. Querlinie.

1. Linie.
2. 4. Duhne 63. 450
6. Radsin 64. 285
— Kläwing 120. 1147
8. Krastin 65. 511
10. Radsin 66. 755
10b. Gailis 97. 835
12. Kuplis 95. 808
14. Sohste 54. 675
16. Eklon 53. 198
— Reekstin 51. 685
2. Linie.
18. Sager 50. 557
22. Aunin 48. 501

———

1. Linie.
1. 3. Engel 88. 184
5. Onitowski 96. 889
5a. Reitbrat 109. 941
— Wihksne 116. 1153
7. Aisupit 87. 302
Adiamündsche Str.
— Walther-Karlberg 67. 580
13. Lizkrasting 68. 371
2. Linie.
15. Semenow 72. 471
17. Semenow 73. 545
Ruhternsche Str.

9. Querlinie.

Adiamündsche Str.
9. Skester 106. 918
— Walther-Karlberg 67. 580
— Osolin 69. 648
2. Linie.
— Philipsohn 70. 731
3. Wihksne 74. 632
1. Lepick 75. 549
Ruhternsche Str.

———

Adiamündsche Str.
— Agthe 85. 521
2. Linie.
— Bedrit 79. 890
— Weinberg 77. 929
— Schemel 76. 842
Ruhternsche Str.

Schrundensche Str.

(Nordeckshof.)
Mit. 2. Gr. 66. Hyp. VI.
Kuckuckstr.
— Kruge 111. 181
1. Hammer 112. 667
3. Petersohn 108. 748
5. Strumke 106. 188
— Michalowski 105. 491
Ruhenthalsche Str.
— Einath 103. 194
Sauckensche Str.

———

Kuckuckstr.
2a. Ohsis 115. 770
2. Karabanow 114. 543
4. Britschau 118. 182
6. Sarring 113. 183
8. Wunge 119. 186
— Uppit, gen. Bach 120. 187
— Sibulewsky 121. —
— Reinberg 123. 193
Ruhenthalsche Str.
— Hauk 102. 196
Sauckensche Str.

Schützenstr.

Pet. 1. Gr. 18. Hyp. II.
1. Weidendamm.
— Pohle 37. 651
— Brusch 55. 1645
1. Jurewitsch 38. 119
3. B-nesse Tornow 39. 120
5. Schröder 40. 118
7. Neumann 41. 121
9. Rutsch 42. 122
11. Kaugar 30. 124
Jägerstr.
Mühlenstr.
— v. Briskorn 12. 131
13. Stauwer 11. 132
15. Adler 10. 139
17. Vihlmann 9. 1214
19. Josessohn-Meyer 48. 1449
Lenzstr.
— Städt. Bauplatz 43. —
— St. Riga; Feuerwehr-Depot 52. —
Ziegelstr.
— Städt. Anlagen 51. —
Hansastr.
— Krone; Zentral-Güter-Bahnhof 50. —
Neue Ritterstr.
Pet. 2. Gr. 24. Hyp. II.
— St. Riga; Gemüsegarten 69. —
— St. Riga; Heuschl. 1. —
— do. do. 2. —
— do. do. 3. —

———

Pet. 1. Gr. 19. Hyp. II.
Elisabethstr.
2. Brusch 42. 685
— Brusch 116. 1639
4. Kablitz 41. 684
4a. Deutscher Verein in Livland und Hollander 93. 1576
— Lebedinsky 105. 1561
Albertstr.
— Pehkschen 103. 1556
— Arnal 39. 144
Mühlenstr.
— Thalheim 23. 677
— Thalheim 22. 701
6. v. Wiecken 21. 1344
8. Ges. Tattersall 20. 689
Ziegelstr.
— St. Riga; Baupl. 1. —
Hansastr.
— Städt. Holzmarkt 118. —
— St. Riga; Baupl. 2. —
Neue Ritterstr.
Pet. 2. Gr. 24. Hyp. II.
— Städt. Stapelpl. 7. —
— St. Riga; Gemüsegarten 71. —
— St. Riga; Heuschl. 5. —

Schuhmacherstr.

(Sassenhof.)
Mit. 2. Gr. 64. Hyp. IV.
Annenhöfsche Str.
1. Struberg 31. 1043
— Palley 32. 1035
Bolderaaer Bahn.
Mit. 2. Gr. 76. Hyp. IV.
3. Kauffmann 26. 1047
5. Prokowjewa 30. 1507
Kandauer Str.

———

Mit. 2. Gr. 64. Hyp. IV.
Annenhöfsche Str.
2. Laßmann 36. 1044
4. Palley 33. 1035
Bolderaaer Bahn.
Mit. 2. Gr. 76. Hyp. IV.
— Lasde 27. 1033
Kandauer Str.

Schulenstr.

Pet. 1. Gr. 20. Hyp. II.
Elisabethstr.
1. Schwartz 131. 568
3. Reinberg 126. 253
3a. Fircks 150. 1388
5. v. Bergmann 151. 1389
Mühlenstr.
7. Kolessowa 112. 214
9. Schölting 113. 215
11. v. Tideböhl 114. 216
13. Chrapowitzky 115. 466
Romanowstr.
15. v. Grewingk 62. 239
17. Pagast 63. 257
19. Gernsdorff 64. 224
21. v. Stankiewitz 65. 225
Gertrudstr.
23. Breede 48. 187
25. Jankowsky 49. 261
27. Blindreich 50. 258
27a. Forup 51. 260
Säulenstr.
29. Johannsohn 6. 447
31. v. Haffner 7. 275
33. Kymmel 1. 282
— St. Riga; Quartieramt 9. 279
Ritterstr.

———

Elisabethstr.
2. 2a. Vajen 132. 445
4. Pluhme 134. 252
6. v. Torklus 135. 213
Mühlenstr.
8. Schüler 109. 254
10. Butte 110. 255
12. Ansche 111. 241
12a. Busch 152. 1577
14. Pohle 101. 238
Romanowstr.
16. Stegemann 72. 431
18. Deubner 71. 226
20. Werbatus 70. 231
22. Kowarzyk 69. 228
24. Leeping 68. 227
26. Siecke 66. 190
Gertrudstr.
— Rothes Kreuz 47. 576
28. Pluhme 42. 264
30. Sommer 41. 263
Säulenstr.
32. Roman 17. 434
34. Horn 16. 435
36. 36a. Peterson 15. 284
38. Swirlowski 10. 283
Ritterstr.

Schulenstr., kl.

Stadt 1. Gr. 7. Hyp. I.
Palaisstr. zwischen 4 und 6.
— Dom-Kirchenh. 46. 1008
2. Feuerleber 45. 218
— Krone; Wohnung f. d. Vize-Gouv. 44. 219
— Jacobsohn 42. 220
— Krone; Wohnung f. d. Vize-Gouv. 43. 219
Palaisstr.

Schulzenhof.

Mit. 2. Gr. 80. Hyp. IV.
Sieh Bolderaaer Str., Querstr. u. Schmidtsche Str.

Schulzenhöfsche Str.

(Schulzenhof.)
Mit. 2. Gr. 67. Hyp. VI.
Schlocksche Str.
An der Station Nordeckshof.
— Bong 129. 289
2. Jansohn, gen. Baltgalw 128. 887
4. Kagner 127. 844
6. Ehlis 126. 504
8. Muhrneek 125. 573
10. Rickmann 124. 1020
12. Kreßler u. Hairf (Gut Schulzenhof) 123. 150
14. Petersohn 186. 1427
16. Tschader 185. 1851
18. Lagsdin 122. 700
20. Schakelis 121. 697
22. Albing 120. 669
24. Beesais 119. 677
26. Putnin 118. 1019
Bolderaaer Bahn.

———

Schlocksche Str.
— Schröder 131. 350
Saßmackensche Str.
— Carlile u. Zimmermann 178. 1093
Bolderaaer Bahn.

Schwalbenstr.

(Schwartzenhof.)
Mit. 2. Gr. 61. Hyp. IV.
Schlocksche Str.
1. St. Riga; Lombard 50. 743
— Schwartzenhof 45. —
Dünamündesche Str.
— Schwartz 30. 615
— Schwartz 29. 615
— Schröder 28. 771
Wasserstr.
Kleine Düna.

———

Schlocksche Str.
— Mitschke 133. 1679
4. Sprohge 51. 826
— Jäger u. Ko., Hagensb. Park 52. 744
Winkelstr.
— Bulowsky 54. 944
2. Bulowsky 56. 772
Krugstr.
8. Werner 57. 2191
Dünamündesche Str.
— Strauch 70. 770
Kleine Schwalbenstr.
— Ohsol 72. 768
— Schröder 73. 2000
— Schröder 74. 1390
— Schröder 148. —
Wasserstr.
Kleine Düna.

Schwalbenstr. kl.,

(Schwartzenhof.)

Mit. 2. Gr. 61. Hyp. IV.

Dünamündesche Str.
1. Herskind 76. 766
— Herskind 151. 766
3. Dombrowsky 75. 767
— Dombrowsky 150. 767
5. Satow 71. 769
7. Ohsol 72. 768
Schwalbenstr.

———

Dünamündesche Str.
2. Herskind 69. 766
4. Strauch 70. 770
Schwalbenstr.

Schwanenstr.

Mit. 1. Gr. 73. Hyp. VI.

Bauskesche Str.
— 159. —
— Jacobsohn 110. 292
— Linde 111. 278
— 175. —
4. Grewe 112. 1226
12a. Keller 113. 944
Grasstr.

———

Mit. 1. Gr. 73. Hyp. IV.

Bauskescher Weg.
— Knopp 92. 519
— Schölting 88. 517
Grasstr.

Schwartzenhöffsche Str.

(Schwartzenhof.)

Mit. 2. Gr. 59. Hyp. IV.

Laubstr.
— Wolkow 78. 664
1. Grener 159. 1618
— v. Bidder und v. Boetticher 79. 1227
— Augsburg 145. 1359
3. Augsburg 160. 1626
Ernestinenstr.
— Sweikul 217. 2104
5. Mellenberg 170. 1704
7. v. Günzel 167. 1665
Kapselstr.
9. Awot 156. 1592
11. Grunau 155. 1595
— Meyer 150. 1943

Mit. 2. Gr. 60. Hyp. IV.

Kalnezeemsche Str.
13. Lorentzen 76. 1487
15. Popp 116. 1899
17. Kruhming 144. 2033
Christofstr.
— Schwartzenhof; Wald 67. —
Hagensberger Str.
— Grünberg 156. 2087
Baldohnsche Str.

———

Mit. 2. Gr. 59. Hyp. IV.

Laubstr.
— Struppe 77. 875
— Biering 71. 848
— Schmidt 70. 849
— Werner 158. 1630
Lermontowstr.
2. Jackson 169. 1686
— Balting 173. 1696
Ernestinenstr.
— Hesse 34. 742
Kapselstr.
8. Kempe 154. 1593
10. Graf 153. 1594
— Schablowskaja 147. 1417

Mit. 2. Gr. 60. Hyp. IV.

Kalnezeemsche Str.
— Walter u. a. 75. 1466
12. Baltgalw gen. Jansohn 114. 1912
14. do. 142. 2013
Christofstr.
— Schwartzenhof 152. —
Martinsstr.

Schwarzhäupterstr.

Stadt 1. Gr. 1. Hyp. I.

Rathausplatz.
1. Ressource 97. 650
3. Hartmann 100. 655
5. Lapinski 101. 654
Reußische Str.

———

Kleine Sünderstr.
2. Horon 95. 656
4. v. Berkholz Legat 94. 657
— Rosenthal 93. 658
Reußische Str.

Schwimmstr.

Stadt 1. Gr. 1. Hyp. I.

Sünderstr.
1. Nathansohn 146. 721
3. Mitschke 145. 720
5. Blechmann 144. 718
7. Schönfeldt 143. 719
9. Hafferberg 142. 863
Herrenstr.
11. Engelhardt 139. 717
13. Itzigsohn und Sohn 138. 716
15. Neuburg 134. 715
17. Berner 133. 714
19. Marggraf und Kunz 132. 713
21. Demme 130. 712
23. Jungfr.-Ver. 129. 711
25. Wagner 128. 710
— Wagner und Jansen 127. 709
27. Giese 126. 708
Kunststr.
29. Schaar 122. 705
Kleine Schwimmstr.
— Stadt-Marktbud. 121. —
— do. 120. —
Dünamarkt.

———

Stadt 1. Gr. 3. Hyp. I.

Sünderstr.
2. Feitelberg 1. 722
4. Reiner 4. 723
6. Schnakenburg 5. 724
8. Busch' Stiftung 6. 725
10. 12. Mühlmann 9. 727
14. Dimitrijew 10. 728
16. Rabinowitsch 11. 729
Herrenstr.
18. Resnikow 12. 730
20. v. Schröders 17. 731
22. Joffe 18. 732
24. Bekmann 21. 734
26. 28. Cahn 23. 735
30. Klugmann 24. 736
32. Klugmann 26. 737
Kleine Münstereistr.
34. Reyher 27. 704
— St. Marktbude 30. —
— St. Riga; Marktbuden 31. —
Dünamarkt.

Schwimmstr., kl.

Stadt 1. Gr. 1. Hyp. I.

Sünderstr.
2. Berner 123. 875
4. Schaar 122. 705
Schwimmstr.

———

Sünderstr.
— St. Marktbuden 121. —
Schwimmstr.

Seestr.

(Mühlgraben.)

V. D. B. Gr. 68. Hyp. II.

Mühlgrabener Bahn.
— Leverkus u. Söhne 120. Hyp. 1050
1. do. 119. Hyp. 1049
3. Will 118. L. H. 509
5. Kolbe 117. L. H. 508
7. Kolbe 116. L. H. 507
Mühlgrabener Weg.
9. Höflinger 115. L. H. 485
11. Grohting 114. L. H. 503
13. Päsch 113. L. H. 483
15. Zelming 112. Hyp. 1167
17. Lieze 11. Hyp. 1188
19. Laischkaln 110. L. H. 515
21. Buselist 109. L. H. 514
23. Leverkus 108. L. H. 940
25. Schmitz 107. L. H. 820
Hafenstr.
27. Dubose 106. L. H. 484
29. Lietz 105. L. H. 502
31. Lietz 104. L. H. 499
33. Schwartz 103. Hyp. 1187
35. Kolbe 102. Hyp. 1179
37. Landmann 101. Hyp. 1166

———

Mühlgrabener Bahn.
2. Sihlen 147. Hyp. 1396
2a. Champon 152. Hyp. 1734
4. Jansohn 149. Hyp. 1702
1a. Losowsky 148. Hyp. 1396
Mühlgrabener Weg.
6. Jessen 132. L. H. 811
Aahöfsche Str.
12. Dubose 130. L. H. 516
Hafenstr.
— Amer.-Balt. Gerberei 60. Hyp. 1385

Segelstr.

(Thorensberg.)

Mit. 1. Gr. 50. Hyp. IV.

Alte Mitauer Str.
— v. Sengbusch 98. 18..
— v. Sengbusch 96. 142.
(Benkensholm.)
Kühleweins Graben.
1. v. Sengbusch 79 410
3. Ranck 78. 39.
5. Sandt 77. —
7. Kath. Kirche 71. 39.
9. M. S. Kusnezow 75. 137.
11. Wassiljew u. a. 70. 126.
13. Pradneek und Ludeks 69. 40.
15. M. S. Kusnezow 68. 130.
17. Kröger 115. 138.
19. Palinowsky 112. 13..
21. Kontschewsky 49. 139.
23. Dubitschenko 50. —
25. Schwedris 51. 39.
Oskarstr.

———

(Thorensberg.)
Alte Mitauer Str.
— Ramolin 102. 18.
2. Kommander 101. 142.
(Benkensholm.)
Kühleweins Graben.
— v. Sengbusch 34. 40.
Kahnstr.
— Rosenfeld 118. 208.
— Sauffing 42. 203.
4. Wegner 43. 121.
— Salmin 44. 121.
6. M. S. Kusnezow 45. 38.
— Godel 46. —
— Linde 47. 135.
8. Sweest 48. 134.
— Kontschewsky 117. 140.
— Grünupp 116. 138.
Oskarstr.

Seifenstr.

(Seifenberg.)

Mit. 1. Gr. 73. Hyp. IV.

Asternstr.
1. Busch 1. 131.
— Busch 2. 173.
3. Herrmuth 4. 172.
5a. Wimbul 5. 182.
— Städt. Baupl. 164. —
— Wawere 189. 213.
5. Ufers 7. 180.
Keckausche Str.

———

Mit. 1. Gr. 52. Hyp. IV.
— Widsche 113. 165.
Asternstr.
— Meller 110. 156.
2. Knoch u. a. 20. 182.
— Barkowsky 21. 51.
— Bukult 22. 50.
Keckausche Str.

Selburgsche Str.

(Nordeckshof.)

Mit. 2. Gr. 65. Hyp. VI.

Moorstr.
— Jaschkulis 105. 54.
2. Strasding 104. 47.
4. 4a. Gelbe 103. 55.
Kuckucksstr.

———

(Nordeckshof.)
Mit. 2. Gr. 65. Hyp. VI.
Moorstr.
— Walmer 100. 474
— Siedermann 99. 472
— Naumann 98. —
12. Lemcke 96. 715
10. Lahzis 97. 364
1. Wolmar 101. 1584
3a. Spieß 121. 488
3. Kasparsohn 102. 514
Kuckucksstr.

Sergejew-Str.

Mosk. 3. Gr. 35. Hyp. III.
Suworowstr.
— Krone (Kaserne) 30. —
Marienstr.
——
Suworowstr.
— Geistl. Seminar 29. 522
Marienstr.

Sessausche Str.

(Nordeckshof.)
Mit. 2. Gr. 65. Hyp. VI.
— Plackan 80. 620
Moorstr.
1. Petersohn 63. 526
3. Ballod 64. 288
——
2. Muzeneek 65. 521
4. Grendse 123. 854
6. Behrsing 124. 855
— Bluhm 66. 581
Moorstr.
— Bergmann 76. 591

Shitomirsche Str.

Mosk. 4. Gr. 48. Hyp. III.
Moskauer Str.
— St. Riga; altes Wasserwerk 72. 1771
(Jungfernhof.)
——
Mosk. 4. Gr. 72. Hyp. V.
Moskauer Str.
— Behrsing 57. 6
— Preedit 58. 326
1. Baude 59. 7
3. Treyde 60. 777
— Arschanik 64. 391
— Schakowskaja 65. 366
— Klawing 66. 1172
— Orlowsky 67. 203
— Jander 68. 199

Simonstr.

Pet. 3. Gr. 16. Hyp. II.
Alexisstr.
1. Buschland 103. 1081
— Wezmann 102. 1201
Bockstr.
3. Swaigsne 125. 1483
— Rudsit 101. 1361
Kiefernstr.
3a. Ernstein 136. 1622
— Jakobsohn 89. 1182
Asylstr.
5. Skrasting 82. 1172
9. Hiege 81. 1196
— Frühlingsverein 80. 1220
Schienenstr.
Mühlgrabener Bahn.
———
Pet. 3. Gr. 17. Hyp. II.
Duntenhöfsche Str.
2. Charitonow 19. 1079
Bockstr.
4. Els 18. 1202
6. Henkel 12. 1180
Kiefernstr.
8. Kariton 10. 1564
— Salzmann 9. 1178
Asylstr.
10. Pawlowsky 8. 1192
12. Kerkovius 7. 1407
14. A.-G. Prowodnik 1. 1418
Schienenstr.
— Krone; Station Alexandershöhe 88. 1215
Mühlgrabener Bahn.

Slavenstr.

(Dreylingsbusch.)
Mosk. 4. Gr. 72. Hyp. V.
Moskauer Str.
— Nowikow 47. 125
Lettenstr.
1. Pahwul 46. 315
3. Gust 45. 330
— Elberg 143. 453
Livenstr.
— Krasting 15. 322
5a. Malkewitsch 155. 579
Ehstenstr.
5. Hübner 13. 136
Oreler Bahn.
Mosk. 3. Gr. 71. Hyp. V.
— Holk u. Eegriwe 60. 179
— Assar 61. 240
11. Bosse 59. 239
— Assar 153. 548
— Bukowsky 58. 622
Pensaer Str.
— Assar 51. 288
— Kalning 50. 287
— Holm 49. 401
— Amatneek 140. 444
Lubahnsche Str.
Mosk. 4. Gr. 72. Hyp. V.
Moskauer Str.
— Fabrik Kusnezow 70. 9
(Dreylingsbusch.)

Smolensker Str.

Mosk. 1. Gr. 41. Hyp. III.
Uferstr.
1. Schäfer 103. 614
3. Antipow 104. 611
5. 7. Sweestin 90. 608
Moskauer Str.
9—13. Jansohn 89. 564
15. Atlas 80. 563
— v. Römeling 81. 567
Eliasstr.
Mosk. 1. Gr. 42. Hyp. III.
— Kaufhof 40—59. 714—733.
Gogolstr.
Mosk. 1. Gr. 41. Hyp. III.
17. Rink 17. 133
— Kirchenhaus 14. 113
Reeperstr.
— Muchin 11. 84
Mühlenstr.
———
Uferstr.
2. Abel 105. 615
4. Schapiro 108. 605
6. Jürgensohn 109. 604
8. Wange 110. 606
10. Ljutow 111. 607
— Ljutow 112. 591
Moskauer Str.
— Dahlfeld und Meder 139. 590
— Dahlfeld und Zimmermann 77. 589
12. Rappoport 78. 587
14. Atlas 79. 555
Eliasstr.
— Lwow 52. 571
16. Plawing 51. 559
18. Jwanow 50. 535
— Heinicke 49. 536
Gogolstr.
20. Klimow 18. 132
22. Klimow 25. 116
— Klimow 26. 114
Reeperstr.
— v. Bordelius 12. 112
Mühlenstr.

Sofienstr.

Pet. 3. Gr. 16. Hyp. II.
Dampfstr.
1. Tehraud 3. 1248
Nordstr.
— Berlin u. Lurie 118. 1343
6. 7. 9. Pawlowski 4. 1278
Allascher Str.
——
Dampfstr.
— Selicksohn 35. 1141
Nordstr.
— Zelle 34. 1426
— Kalning 33. 1132
— Harff 32. 1308
Wachholderstr.
— Braß 27. 1166
1. Schultz 126. 1491
Allascher Str.

Soldatenstr.

(Thorensberg.)
Mit. 1. Gr. 53. Hyp. IV.
Bauskesche Str.
— Brigader 79. 336
1. Weinberg 80. 1751
3. Mater 81. 350
5. Jensen 82. 339
7. Eberhardt 83. 338
9. Grünupp 84. 1292
11. Stelpe 85. 1290
13. v. Grünewaldt 86. 2027
Ebelshöfsche Str.
———
Bauskesche Str.
— Burkewitz 93. 285
2. Tilib 92. 340
4. Smilga 91. 1269
6. Pawassar 90. 1468
8. Lasding 89. 1231
10. Ohsol 87. 341
Ebelshöfsche Str.

Solitüdenstr.

(Champetre.)
Mit. 2. Gr. 81. Hyp. VI.
Kalnezeemsche Str.
— Tschernjawski 20. 1426
Wolgundsche Str.
— Ulrich 177. 1264
1. Grikkis 178. —
— Lund 179. 1634
— Strasd 180. 1591
— Bumann 181. —
Salvensche Str.
— Lungis 283. —
— 284. —
— 285. —
— Firan 286. —
— Kirchhof der Martins-Kirche 287. —
Champetresche Str.
Mit. 2. Gr. 82. Hyp. VI.
(Marienhof.)
— Giese 5. 1238
— Wehwer 9. 1350
Tuckumer Bahn.
— Wedler 4. 1239
— Laz 7. 1237
Annenhöfsche Str.
1. Magidson 2. 1233

Sommerstr.

(Schwartzenhof.)
Mit. 2. Gr. 59. Hyp. IV.
Taubenstr.
1. Lapsin 26. 789
3. Brede 25. 793
5. Schmidt 24. 794
7a. Zwingmann 208. 2010
7. v. Farmerstädt und Schilling 202. 1953
9. Kreuzberg 20. 797
11. Koslowski 19. 800
13. Lieven 18. 801
Olgastr.
——
Taubenstr.
2. Jelagina 14. 732
4. Rennert 15. 792
6. Lemmet 16. 795
— Koch 9. 727
8. Milton 17. 799
— Musikant 7. 1511
Olgastr.

Spahrensche Str.

(Alter Lagerplatz.)
Mit. 2. Gr. 75. Hyp. VI.
Windauer Str.
— Jürgensohn 16. 72
— Judelsohn 20. 74
Neuenburger Str.
— Kusnezow 19. 66
— 246. —
10. Bonder 245. 1663
8. Grawel 242. 1657
6. Sigsdin 241. 1660
— Stein 44. 68
2. Rosenthal 45. 574
— Songailo 116. 603
Raudensche Str.
——
Windauer Str.
— Messerfabrik „Union", Julius Beyer & Ko. 160. 927
— Judelsohn 18. 74
— Blumfeldt und Kröger 191. 1185
— v. Rautenfeld 47. 65
Raudensche Str.

Spargelstr.

Mosk. 3. Gr. 34. Hyp. III.
Färberstr.
1. Lit.-pr. Bürgerv. 88. —
3. Ritow 89. 465
5. Radsing 90. 2320
7. Buschmann 91. 2072
——

Färberstr.
2. St. Riga; (Armenasyl) 105. —
4. Reekfting 102. 459
6. Holzmann 101. 464
8. Busch 99. 463
10. Zaune 174. 2313
12. Zaune 92. 1889
— Schidelow 93. 2161

Spatenstr.

Pet. 3. Gr. 15. Hyp. II.
Dampfstr.
— Rosenfeldt 110. 1549
— Strasdin 86. 1285
Nordstr.
— Lejneek 77. 1233
— Pentinsky 76. 1539
Hapsaler Str.
13. Ohsol 63. 1230
15. Michelson 62. 1419
17. Strasdin 61. 1448
Adolfstr.
— Städt. Baupl. 112. —
Schienenstr.
Mühlgrabener Bahn.

———

Dampfstr.
— Galin 33. 1099
1. Ohsol 34. 1147
Nordstr.
— Arrais 42. 1508
— Reischel 43. 1232
Hapsaler Str.
— Ahrste 52. 1245
— Kristjansohn 53. 1164
Adolfstr.
— Städt. Bauplätze 57. —
Schienenstr.
Mühlgrabener Bahn.

Speckstr.

Mosk. 1. Gr. 43. Hyp. III.
Moskauer Str.
— Berg 9. 633
Uferstr.

———

Moskauer Str.
— Weissager 60. 643
Uferstr.

Sperlingstr.

(Muckenholm.)

Mit. 1. Gr. 50. Hyp. IV.
Bretterstr.
— Snicker u. Jankowski 9. 1251
— do. 8. 1234
— do. 10. 1237
— do. 11. 1235
— do. 12. 1291
— Sperling 19. 1267
— Sperling 18. 116
Muckenholmsche Str.

———

Bretterstr.
— Bauersfeld 114. 110
— Hiller 24. 111
— Rosenfeld 23. 112
— Knoll u. Kirschfeldt 22. 113
— St. Riga; Gas-Reservoir 21. 114
— Vogel 20. 115
Muckenholmsche Str.

Spirgensche Str.

(Alter Lagerplatz.)

Mit. 2. Gr. 75. Hyp. VI.
Bolderaaer Bahn.
— Starr&K., A.-G. 73. 55
Laidsensche Str.
— v. Rautenfeld 99. 368
Lassensche Str.
— Kasack 128. 791
— Bradin 178. 1120
— 211. —
Ugahlensche Str.
— Stange 85. 43
— Kolobkow 84. 44
Samitensche Str.
— Fischer 86. 42
— v. Rautenfeld 92. 54

———

Bolderaaer Bahn.
— v. Rautenfeld 75. 38
Lauternsche Str.
— v. Rautenfeld 76. 40
Libernsche Str.
— v. Rautenfeld 77. 41
Luttringer Str.
Lubessernsche Str.

Sprenkstr.

Mosk. 2. Gr. 30. Hyp. III.
Marienstr.
1. 3. Michelsohn 117. 373
5. Petersohn 115. 146
7. Ritter 114. 148
9. Leeping 113. 23
11. Eljaschow 125. 142
13. Sarin 112. 18
15. Merkuljew 111. 144
17. Wendt 110. 143
19. Wendt 109. 147
21. Karp u. Winck 108. 174
23. Wendt 107. 176
23b. Hirschberg 106. 175
Romanowstr.
23a. Karlewitz 149. 239
25. Treumann 150. 241

Mosk. 2. Gr. 29. Hyp. III.
Gertrudstr.
27a. Graumann 81. 296
27. Sehl 80. 284
29. Lett. Wohlt.-Ver. 79. 277
31. Steinert 78. 272
33. Steinert 77. 274
35. Blechmann 76. 414
37. Kahan 75. 421
39. 41. Schagarin 73. 310
Säulenstr.
43. Jacobsohn 37. 319
45. Legau 36. 320
47. Stankiewicz 35. 326
49. Reimers 34. 327

Mosk. 3. Gr. 33. Hyp. III.
Ritterstr.
51. Kantor 105. 318
53. 55. Mukke 104. 278
57. 59. Gerber 103. 391

Mosk. 3. Gr. 34. Hyp. III.
Matthäistr.
— Lemmert 108. 1793
61. Bulle 153. 2074
63. Tidrik 154. 2109
65. Danziger 155. 2121
67. Wolff u. Tiemer 160. 2151
69. Sarrin 161. 2153
71. Horn 163. 2173
73. Kaulin 162. 2172
75. Mahlit 158. 2150
Helenenstr.

———

Mosk. 2. Gr. 30. Hyp. III.
Marienstr.
— Upit 99. 34
2. Alexejew 100. 1930
4. Kläwin 101. 21
6. Klein 102. 22
8.10.12. 14. Gussew 104. 19
16. Kumin 153. 2443
16a. Dawis 154. 2444
— Kumin 155. 2445
Romanowstr.

Mosk. 2. Gr. 31. Hyp. III.
18. Kornischenkow 66. 989
20. Kornischenkow 67. 991
22. Bergbohm 68. 990

Mosk. 2. Gr. 32. Hyp. III.
Gertrudstr.
— Grünberg 57. 1087
24. Baltgail 56. 1139
26. Salla 55. 1140
28. Rohwedder 54. 1279
30. Frank 53. 1995
32. Lübele 52. 1178
34. Riwosch 51. 1179
Säulenstr.
34b. Ertack 6. 1180
34a. Chatkewitsch 112. 2117

Mosk. 3. Gr. 37. Hyp. III.
Ritterstr.
36. Salnikow 52. 1394
38. Voß 51. 1396
40. Bergmann 50. 1448
42. Bredis 49. 1692
44. Joffe 48. 1693
46. 48. Zucker 46. 1400
50. Wenschkewitz 45. 1399
52. Armitstead 44. 1772
54. Klumberg 43. 1773
Matthäistr.
— Jannow 40. 1623
54a. Rosewsky 163. 2422
56. Joffe 38. 1153
56a. Karlsberg 98. 2108
58. Uhdre 37. 1975
60. Kreizberg 96. 2093
62. Edel (Adel) 36. 1254
Helenenstr.

Staarstr.

(Schwarzenhof.)

Mit. 2. Gr. 58. Hyp. IV.
Amalienstr.
1. Berg 97. 815
3. Hennis 98. 804
5. Schmidt 99. 938
Dorotheenstr.

———

Amalienstr.
2. Awerjanowa 110. 816
Hammerstr.
4. Purring 100. 910
6. Purring 101. 871
Dorotheenstr.

Stabbensche Str.

Seifenberg.

Mit. 1. Gr. 73. Hyp. IV.
Vogelstr.
— Städt. Baupl. 166. —
— Schilinsky 39. 1413
— Städt. Baupl. 162. —
Kirchhof.

———

Vogelstr.
— Frischenfeld 62. 486
— Städt. Baupl. 167. —
Kirchhof.

Stahlgießereistr.

V. D. V. Gr. 87. Hyp. V.
Plettenbergstr.
— Eisen- u. Stahlwerk 141. 577
Atlasstr.

———

Plettenbergstr.
— Salz 161. 874
1. Neumann 173. 917
— Ulat-Sarrin 185. 1023
— Rother 189. 997
— Krüger 191. 1013
— Barbar 193. 1039
— Grawelsin 195. 1038
— Perkohn 207. 1046
— Baltkaul 208. 1156
— Chomse 148. 606
— Chomse 147. 608
Atlasstr.

Stallstr.

Stadt 1. Gr. 3. Hyp. I.
Karlsstr.
1. 3. Rehmer 138. 837
Schmiedestr.

———

Karlsstr.
2. Zehder 88. 784
— Bagg 87. 783
Schmiedestr.

Stapelstr.

(Kojenholm.)

Mosk. 4. Gr. 48. Hyp. III.
Kojenholmsche Str.
— Brinkmann und Lugge 89. 2195
1. dies. 49. 1872
3. Stadt, Kojenholmsch. Garten 47. —
— Jacobsohn 46. 2239
5. Jacobsohn 45. 1869
Friedrichsstr.
— Dombrowsky 53. 1878
5a. Riedel 54. 1880
6. Tautenhahn 55. 2323
7. Krause 56. L. H. 407
Straße.
9. Preiberg 58. 2203
9a. Gulbe 59. 1882
11. Kalning 60. 1887
13. Braun 62. 1886
— do. 63. 2023
Kojenholmsche Str.

———

Kojenholmsche Str.
— Städt. Stapelpl. 50. —
— Städt. Stapelpl. 51. —
— do. 52. —
— Braun 76. 1606
Kojenholmsche Str.

Stationsstr.

(Norbeckshof.)

Mit. 2. Gr. 65. Hyp. VI.
Schlocksche Str.
— Dreimann 7. 313
1. Krause 8. 928

Kleine Stationsstr.
— Friede 11. 242
— Schule 12. 360
3. Liphardt 13. 240
5. Sarring 15. 617
7. v. Orlowsky 16. 314
9. Kreews 17. 598
13. Reburg 19. 339
— Krone; Station Nordeckshof 1. —
Bolderaaer Bahn.

———

Schlocksche Str.
— Skadin 32. 175
2. Leekmann 31. 1729
— Lietz 30. —
4. Wihtol 29. 532
6. Lobanowskaja 28. 912
Straße.
8. Schwan 125. 913
10. Zaune 27. —
12. Sahlup 26. 362
Durbensche Str.
14. Wolner 21. 363
16. Busch 20. —
Bolderaaer Bahn.

Stationsstr., kl.

(Nordeckshof.)
Mit. 2. Gr. 65. Hyp. VI.
Stationsstr.
— Krause 8. 928
1. Fritzsohn 9. 1225
3. Poltz 10. 174
5. Sweedre 118. —
7. Kersten 119. —
9. Leepin 120. 423
11. Zelming 3. 453
Bolderaaer Bahn.

———

Stationsstr.
2. Friede 11. 242
4. Schule 12. 360
— Liphardt 13. 240
6. 8. Korisno 18. 1269
— Reburg 19. 339
— Krone; Station Nordeckshof 1. —
Bolderaaer Bahn.

Stegstr.

Stadt 1. Gr. 6. Hyp. I.
Scheunenstr
1. Donner 56. 372
3. Pietsch 55. 371
5. Haacke 54. 321
7. Brüggemann 53. 370
— do. 60. 278
9. Wolkow 61. 369
Kleine Schmiedestr.

———

Scheunenstr.
2. 4. Scheuber u. a. 45. 317
6. Scheuber und Johst 48. 382
8. Scheuber 45. 317
10. Brüdersch. d. Johannis-Gilde 49. 383
— Löwenstein 52. 384
Kleine Schmiedestr.

Steilstr.

(Thorensberg.)
Mit. 1. Gr. 53. Hyp. IV.
Windstr.
— Jaunklewin 51. 200
Kühleweins Graben.

———

Windstr.
— Bertelsohn 52. 202
Kühleweins Graben.

Steinstr.

(Groß-Klüversholm.)
Mit. 1. Gr. 49. Hyp. IV.
Dünaufer.
Klüversholmsche Uferstr.
— Städt. Mietsh. 88. 21
1. Städt. Mietshs. 89. 20
Schiffsstr.
— Bulling 90. 19
3. Krupennikow 106. 18
5. Finkler 105. 17
7. Kreewing 102. 16
9. 11. Legsding 104. 15
Grabenstr
13. Nowikow 130. 106
15. Seskowitsch 129. 1214
17. St. Riga; Feuerwehr-Depot 128. 1379
(Kobernschanze.)
19. Krone; Mitauer Güter-Bahnhof 132. 1274
21. 23. Grückmann 127. 172
— Krone; Kobernschanze 126. —
— Krone; Mitauer Güter-Bahnhof 132. 1274
Altonaer Str.

———

(Groß-Klüversholm.)
Dünaufer.
Klüversholmsche Uferstr.
2. Paramonow 107. 4
Muckenholmsche Str.
4. Morosow 114. 7
6. Krupennikow 115. 8
8. Duntau 116. 9
10. Strugis 117. 10
12. Germann 118. 11
14. 16. Sutte 119. 12
18. Taube-Ballod 121. 10
Alte Mitauer Str.
20. Löwenberg 122. 13
(Kobernschanze.)
22. 24. Rohze 123. 179
26. 28. Kwetkowsky 124. 178
— Krone; Kobernschanze 125. —
Mitauer Chaussee.

Stendensche Str.

(Sassenhof.)
Mit. 2. Gr. 76. Hyp. IV.
Sassenhöfsche Str.
— Löffler, Casas y Vinyas u. Ko. 239. 1741
— Löffler, Casas y Vinyas u. Ko. 240. 1742
— Sarkanais 241. 1853
— Rothmann 242. 1764
— Stumberg 243. 1876
— v. Schweck 244. 1775
— Ore u. Uppelinz 245. 1788
Irmlausche Str.

———

Irmlausche Str.
— Scheuber und Schneider 233. 1865
— Gobin 234. 1753
— Meeschauz 235. 1780
— Lewin 236. 1781
— Putnaerglis 237. 1782
— Krumstedt 344. 2116
— Wilks 343. 2112
— Pychlau 238. 1776
Sassenhöfsche Str.

Sternstr.

Mosk. 3. Gr. 35. Hyp. III.
Revaler Str.
— Kolesnikow 39. 1263
1. Schmidt 40. 1585
3. Wailis 41. 1660
5. Beckmann 42. 2095
7. Bornhaupt 43. 1252
9. Littchen 44. 534
11. Matsohn 45. 1742
Laboratoriumstr.
— Pljuchanow 61. 2218
13. Eichenbaum 62. 1615
15. Wosweneek 63. 2131
17. Lasding 64. 1728
19. Wichmann 65. 1727
21. Schmidt 66. 1690
23. Lamscha 67. 1999
25. Kron 68. 2048
Augustenstr.
— Keidan u. a. 82. 519
27. Pulksch 83. 1678
29. v. Hencko 84. 1720
31. Debbes 111. 2322
Theresenstr.

———

Mosk. 3. Gr. 36. Hyp. III.
Revaler Str.
— Rimscha 61. 1261
2. Berlin 60. 1401
4. Sneedse 59. 1571
6. Krone; Arrenstanten-Kinder-Asyl 58. —
8. Klawe 57. 520
10. Tschuberkis 56. 1574
12. Bobrowsky 55. 1575
Laboratoriumstr.
— Kalning 43. 1258
14. Kraukle 42. 518
16. Seidmann 41. 1667
18. Waldmann 40. 2034
20. Koslowsky 39. 1645
22. Rutkowsky 38. 1940
Augustenstr.
24. Jostin 26. 2043
26. Zemesch 25. 529
28. Pokewitz 24. 2076
30. Smildsing 23. 1201
Pernauer Str.

Stettiner-Str.

V. D. V. Gr. 84. Hyp. V.
Kettlerstr.
— Agthe 62. 802
— Agthe 50. 803
— Vielrose 22. 732
— Hildebrandt 107. 1033
— Petschke 106. 1034
— Baron Tiesenhausen 163. 1129
— v. Büngner 64. 830
Stralsunder Str.

———

Kettlerstr.
— Suberg 89. 991
1. Ullmann 83. 895
— Felser 82. 857
Danziger Str.
— Roßmann 87. 924
— Sukowskaja 100. 1001
— Rig. Bauges. 10. 110
Stralsunder Str.

Stifts-Ausfahrt.

Stadt 1. Gr. 7. Hyp. I.
Bischofsstr.
— Seeberg 26. 1
Bremerstr.
— Städt. Marktplatz 28. —
Dünaufer.

———

Herderplatz.
— Girgensohn 36. 216
Guttenberg Str.
— Stadt-Marktpl. 35. —
— St. Riga; Traktör 29. —
Dünaufer.

Stintseestr.

Pet. 2. Gr. 25. Hyp. II.
Friedensstr.
1. Begräbnishaus d. Gertrudkirche 89. 1323
3. Begräbnishaus d. Jesuskirche 88. 1322
5. Müllersohn 87. 659
7. Amolin 85. 646
9. Grünberg 135. 1628
11. Bientz 82. 1212
13. Dsennis 81. 658
15. Berowsky 79. 647
17. Pulste 78. 698
19. Plakis 75. 664
21. Martinsohn 74. 650
23. Laßmann 72. 652
— Michejew 71. 665
Invalidenstr.

Pet. 3. Gr. 17. Hyp. V.
— Städt. Bauplatz 90. 610
Ambosstr.
Mühlgrabener Bahn.

Pet. 2. Gr. 26. Hyp. II.
— Stadtkirchhöfe 20. 492. 507
— Gertrud-Gem. 116. —
— Städt. Bauplatz 131. —
— Städt. Bauplätze 2. —
Falckenstr.
— St. Riga; Laubengärten 123. —
Mühlgrabener Bahn.

Stintsee-Ufer.

V. D. V. Gr. 91. Hyp V.
Jägel-Fluß.
— Städt. Heuschl. 83. —
— do. do. 82. —
— do. do. 81. —
— Wez-Stange-Ges. 80. —
— Stange-Klas-Ges. 79. —
— Ostwald (Sorgenfrei) 92. 103
— Balod-Gesinde 93. —
— Griech. Bischofsstuhl (Eichenberg) 94. 104
— Georgenhospital (Karlsholm) 95. 234
— Sperlings Erben, Wegner, Brockhausen (Sprukste-Ges.) 99. —

V. D. V. Gr. 85. Hyp. V.
— Gesinde Kulle 36. —
— Gesinde Giese 35. —
— Agthe (Gravenhof) 34. 525
— Gesinde Kiebeck 33. —
— Agthe (Gravenhof) 32. 799
— Gesinde Melle 31. —

— Gesinde Klebeck 30. —
— Jutefabrik 21. 163
— Agthe (Neuhof) 20. 105
— Gesinde Griesle 19. —
— Gesinde Kulle 18. —
— Agthe (Heilshof) und Mahler 17. 106
— Rig. Baugesellsch. (Tragunshof) 16. 107
Blettenbergstr.
V. O. B. Gr. 84. Hyp. V.
— Maile-Gesinde 15. —
— Meese 13. 108
— Selting (Ehler's Gelegenheit) 12. 109
— Klebeck-Gesinde 11. —
— Ruetz (Gravenhof) 40. 309
— Gravenhof, Baugesellschaft 10. 110
— Annenhof, Baugef. Struktor 9. 111
— do. 39. 279
— Meyershof, Kerkovius 8. 112

Stockholmer Str.

V. O. B. Gr. 84. Hyp. V.
Kettlerstr.
— Rig. Baugef. (Gravenhof) 10. 110
Straße.
— Baugef. Struktor (Annenhof) 9. 111
Wasastr.
———
Kettlerstr.
— Rig. Baugef. (Gravenhof) 10. 110
Straße.
— Baugef. Struktor (Annenhof) 9. 111
— v. Bulmerincq 81. 898
Wasastr.

Stralsunder Str.

V. O. B. Gr. 84. Hyp. V.
Kettlerstr.
— v. Büngner 64. 830
Stettiner Str.
— Rig. Baugef. 10. 110
— Faber 103. 1076
Danziger Str.
— Diebold 97. 982
— 154. —
Elbinger Str.
— Ruth 153. 1075
— Redlich 152. 1059
— Becker 151. 1062
— v. Sengbusch 150. 1065
— Thielo 149. 1074
— Brutzer 148. 1057
— Skuye 147. 1056
Wismarer Str.
— v. Transehe 138. 1086
— Walter 137. 1091
— Kronberg 136. 1085
— Hauffe 135. 1100
— Feyerabend 134. 1067
— Pander 132. 1084
Kölner Str.
———
— Rig. Baugef. 10. 110
— Heß 111. 1094
— Arronet 112. 1070
— Eichfeldt 113. 1052
— Kramer 114. 1064
Danziger Str.
— 115.
— Irschick 116. 1069
— Irschick 117. 1068
— Bornhaupt 118. 1093
— Redlich 119. 1092
— Schwartz 120. 1099
— Schwartz 121. 1096
— Minke 122. 1083
— Missiuro 123. 1088
— Ungern-Sternberg 124. 1047
— Ungern-Sternberg 125. 1048
— Neumann 126. 1049
— Kittel 127. 1050
— Kieseritzky 128. 1053
— Kieseritzky 129. 1054
— v. Tideböhl 131. 1077
Kölner Str.

Strasdenhöfsche Str.

V. O. B. Gr. 92. Hyp. V.
Petersburger Chaussee.
— Strasdenhöfsche Schule 34. —
1. Ges. der Rig. Baumwollfabrik 36. 933
— Pychlau 37. 63
2. Pychlau 38. 60
3. Blindenheim 39. 61
4. Pander 40. 62
5. Girgensohn 41. 59

Strauchstr.

(Friedrichsholm.)
Mit. 1. Gr. 51. Hyp. IV.
Kleine Holmstr.
— Berlin 33. 431
— Berlin 35. 432
1. Adamowitsch 36. 1694
1a. Runge 91. 1735
2. Buckel 37. 1914
Friedrichsholmsches Ufer
———
Holmstr.
— Grunde 24. 1824
— Abrant 61. 1880
— Lapping 58. 428
— Kruhning 56. 424
— Waskis 55. 423
Friedrichsholmsches Ufer

Stresowstr.

(Schwartzenhof.)
Mit. 2. Gr. 59. Hyp. IV.
Fuhrmannsstr.
— Kapral 110. 890
1. Alexandrow 187. 1829
3. Bienert 189. 1897
— Revermann 190. 1815
Ernestinenstr.
———
Fuhrmannsstr.
— Wihlip 111. 889
— Tier-Asyl 184. 1771
5. Behrsing 185. 1772
Ernestinenstr.

Struktorstr.

V. O. B. Gr. 89. Hyp. V.
Petersburger Chaussee.
— A.-G. Struktor 15. 47
Bickernscher Weg.
———
Petersburger Chaussee.
— Rudsit 16. 726
— Paegle 53. 1026
— Klinkis 54. 1018
— Baethe 56. 1035
— Kamolin 59. 1137
— Beikmann 61. 1140
— Eglith 62. 1145
— Saltup 63. 1144
— Eglith 64. 1142
— Petersohn 57. 1138
Bickernscher Weg.

Strusenstr.

Mosk. 1. Gr. 43. Hyp. III.
Uferstr.
— Schorin 63. 634
Moskauer Str.
— Behrsing 57. 759
2. Nikitin 145. 2441
4. Krone; Schule 148. 2449
— Krone; Schule 149. 2450
— Rabinowitz 37. 651
— Boehm 45. 439
Sadownikowstr.
———
Uferstr.
— Ratneek 153. 2454
Moskauer Str.
— Zeip 55. 764
— Glückmann 154. 2456
1. Nikitin 155. 2464
Porchower Str.
— Lozow 150. 2462
— Schapiro 47. 769
— v. Böhlendorff und Taube 144. 2427
Sadownikowstr.

НАРДЪ БАЛКЪ.

Stubbenseesche Str.

Mosk. 3. Gr. 38. Hyp. III.
Rumpenhöfsche Str.
— Städt. Bauplätze 96. —
Mosk. 3. Gr. 71. Hyp. V.
Rjäsansche Str.
1. Wende 96. 367
— Eljaschow 124. 393
3. Salming 105. 390
5. Philips 135. 421
7. Müller 104. 356
9. Reekfting 103. 328
Bärenhöfsche Str.
11. Freymann 106. 357
— Uppit 154. 616
(Moordorf.)
———
Mosk. 3. Gr. 38. Hyp. III.
Rumpenhöfsche Str.
— St. Riga; Marktplatz 94. —
— Städt. Bauplätze 95. —
Mosk. 3. Gr. 71. Hyp. V.
Rjäsansche Str
2a. Machwitz 134. 424
2. Erbe u. Kester 125. 415
4. Indulen 126. 409
6. Brakische 127. 404
— Tidrik 178. 939
8. Swilpe-Behrsing 128. 394
— Ohsis 129. 385
10. Tidrik 130. —
14. Skrasting 145. 494
— Strohberg 155.
Bärenhöfsche Str.
— Schilling 38.
— Serafimow u. a. 142.
Moordorf.

Subbathsche Str.

(Nordeckshof.)
Mit. 2. Gr. 66. Hyp. VI.
Ambothensche Str.
— Semaschko 72.
1. Grünberg 70.
3. Wischnewskaja 67.
———
Ambothensche Str.
2. Panne 73.
— Martinow 75.
4. Müller 74.
6. Burmann 69.

Sünderstr.

Stadt 1. Gr. 1. Hyp. I.
Scharrenstr.
1. Feitelberg 46.
3. Braun 47.
5. Feitelberg 48.
7. Feitelberg 51.
9. Pinck 52.
11. Heyer 53.
Petri-Friedhof.
13. Walter 56.
15. Rudsroog 57.
17. 19. Kusnezow 59.
21. Ossipow 60.
Herrenstr.
23. Mitschke 86.
25. Kron 87.
27. Lisschitz 89.
Kleine Sünderstr.
29. v. Sengbusch 90.
31. Resnikow 91.
33. Nathan 92.
Reußische Str.
35. Gebr. Popow 108.
Kämmereistr.
37. Heinicke 109.
— Städt. Markt 119.
Dünaufer.
———
Stadt 1. Gr. 3. Hyp. I.
Marstallstr.
2. Grosset 3.
4. Reiner 2.
6. Feitelberg 1.
Stadt 1. Gr. 1. Hyp. I.
Schwimmstr.
8. Nathansohn 146.
10. Mitschke 145.
12. Blechmann 144.
14. Schönfeldt 143.
16. Sadowsky 141.
Herrenstr.
18. Mentzendorff 140.
20. Arnholdt 137.
22. Berner 136.
24. Grün 135.
26. Marggraf und Kunz 132.
28. Kerkovius 131.
30. Wagner und Jansen 127.
32. Hirschfeldt 124.
Kunststr.
34. Berner 123.
Kleine Schwimmstr.

— Städt. Markt 121. —
— do. 120. —
Dünaufer.

Sünderstr., kl.

Stadt 1. Gr. 1. Hyp. I.
Sünderstr.
1. v. Sengbusch 90. 438
Kleine Wagestr.
3. Seeberg 96. 649
— Horon 95. 656
Schwarzhäupterstr.
———
Sünderstr.
2. Lisschitz 89. 439
Wagestr.
4. Ges. der Schwarzhäupter 82. 646
Rathausplatz.

Suttensche Str.

Mit. 1. Gr. 55. Hyp. IV.
Altonaer Str.
— Ußleber 54. 2185
— Borchert 39. 364
— Kuginis 58. 2212
— Frederking 59. 2209
Lindenhöfsche Str.
Altonaer Str.
— Borchert 39. 364
— Grünfeld 63 2179
— Turk 62. 2196
— Borchert 39. 364
Lindenhöfsche Str.

Suworowstr.

Stadt 2. Gr. 5 Hyp. I.
Theater-Boul.
— Städt. Anlagen 55. —
— St. Riga; Kiosk 98. —
Kanal.
— Städt. Anlagen 54. —
Thronfolger-Boul.
1. Krone; Alexander-Gymnasium 38. —
Paulucciftr.
— St. Riga; Wöhrmanns Park 5. 909
Pet. 1. Gr. 21. Hyp. II.
Elisabethstr.
3. Leih- u. Sparkasse beim Hilfsverein Lett. Handw. 53. 928
5. Berg 54. 926
7. 9. Berg 55. 929
11. Berg 56. 879
Mühlenstr.
13. 15. Balod 71. 880
17. Kohzer 72. 930
19. Nissen 73. 931
21. Jaunsem 74. 932
23. Chitrick 75. 933
25. Dauge 76. 844
Newastr.
27. Leih- u. Spar-Genossensch. 91. 846
29. Joffe 90. 853
31. Reß 89. 934
Pet. 1. Gr. 22. Hyp. II.
Romanowstr.
31a. Lindberg 74. 842
33. 35. Ohsoling u. Dutzen 76. 935
37. Wanag 77. 960
Gertrudstr.
39. Steinberg 87. 945
Marthastr.
41. 43. Behrsing 88. 944
45. 47. Chrustalew 99. 802
Säulenstr.
49. Dahwis 100. 964
51b. Hirschberg 111. 1376
51. 51a. Neuland 110. 769
Pet. 2. Gr. 28. Hyp. II.
Ritterstr.
53. 55. Kreewing 79. 770
57. Jansohn 80. 947
59. Preuß u. a. 81. 948
61. Werlein 82. 949
63. Sulter 83. 768
Matthäistr.
65. Städt. Mietsh. 94. 1028
67. Städt. Bauplatz 95. —
69. Kr.,Proviantamt 96. —
71. St. Riga; Elementarschule 97. 1327
73. Duje, Sikul u. Jakobsohn 98. 1035
Kanonenstr.
75. Krone, Kasernen 32. —
Artilleriestr.
77. Buttel 30. 1008
79. Apsit 29. 1009
81. Engel 28. 1297
83. Slaidin 27. 1010
85. Wiegandt 26. 1006
87. Loewy 25. 1005
89. Bulle 24. 1021
91. Ahrgal 23. 1022
93. Kampe 22. 992
Pet. 2. Gr. 27. Hyp. II.
Revaler Str.
95. Tschikunow 52. 1012
97. Ohsch 53. 1013
99. Geistl. Seminar 54. 1043
101.103.105.107. do. 55. 1043
109. Bries 56. 1001
111. Tren 57. 1260
113. Tresin und Eleks 58. 1249
115. Dselsit 59. 1042
117. Mansurow 61. —
119. 121. 123. 125. Geistliches Seminar 55. 1043
Pernauer Str.
127. Felser & Co. 5. 760
129. Jurjahn 4. 761
131. Gawarin 3. 952
133. Block 60. 1352
135. Ohsch 1. 965
Alexanderstr.
———
Stadt 2. Gr. 5. Hyp. I.
Theater-Boul.
— Städt. Anlagen 100. —
Straße.
— Krone; Post- u. Telegrafenamt 93. 1062
— Städt. Anlagen 81. —
Kanal.
— Städt. Anlagen 37. —
Thronfolger-Boul.
— Broide 31. 907
2. Ges. „Paul Boehm" 30. 968
4. Ges. „Paul Boehm" 29. 967
Paulucciftr.
— Friedmann 13. 689
6. Friedmann 12. 905
8. Engelsohn 11. 906
10. Engelsohn 10. 964
Parkstr.
12. Pfab 8. 903
14. Spar- u. Vorsch.-Kasse der Rig. Handwerker 6. 902
Mosk. 2. Gr. 30. Hyp. III.
Elisabethstr.
16. 18. Oekon. Ges. z. Erbauung von Häusern u. z. Korroborat. v. Imm. 76. 4
20. 22. Bucklewitsch 75. 5
24. 26. Semgal 74. 6
Mühlenstr.
28. 28a. v.Petkewitsch 60. 7
30. Brückmann 59. 8
32. Elsin 58. 9
Kleine Newastr.
— Leeping 44. 135
Newastr.
34. Königstädter 43. 10
36. Poddin 42. 150
38. Berkowitz 20. 149
40. Blumenthal 19. 195
42. Bloßfeldt 18. 12
Romanowstr.
44. Seidler 17. 179
46. 48. St. Riga; Kinderasyl 2. 140
50. Ruhtenberg 1. 153
Mosk. 2. Gr. 29. Hyp. III.
Gertrudstr.
52. Kreplin 118. 156
54. Popow 117. 158
56. Schurtschilow 116. 157
58. Popow 117. 158
60. Skulte 114. 168
62. Skulte 113. 167
64. Mester 112. 166
Säulenstr.
66. 68. Stachmann 3. 159
70. Kuschke 2. 162
72. Taurog 1. 188
Mosk. 3. Gr. 33. Hyp. III.
Ritterstr.
74. Grehp 66. 137
76. Meer 65. 138
78. Preiß 64. 196
Matthäistr.
— Städt. Mietshs. 58. —
— Städt. Bauplatz 118. —
80. Teichmann 57. 447
82. Snopko 56. 451
84. Kegel 55. 452
86. Böhm 54. 453
88. do. 53. 448
90. Pusirewski u. a. 26. 457
92. Swentochowsky 25. 450
94.96. Pusirewski u.a. 26. 457
98. Sablotzki 24. 356
Artilleriestr.
100. Kalning 1. 443
102. Steinmann 2. 445
104. Galwin 3. 1907
106. v. Semaschko 4. 441
108. Markowskaja 5. 1334
110. Freymann 6. 408
112. Levitan 10. 511
114. Günther 8. 411
Mosk. 3. Gr. 35. Hyp. III.
Revaler Str.
— Kamintius 95. 2188
116. Krone (Kaserne) 30. —
Sergejewstr.
118. Geistl. Seminar 29. 522
120. Sehja 26. 2058
122. Treu 25. 355
124. Steenhusen 22. 2192
126. Geistl. Seminar (Dreif.-Kloster) 21. 522
Pernauer Str.
128. 130. 132. 134. Petersen u. Bergmann 15. 1398
Kronenstr.
Mosk. 3. Gr. 35. Hyp. II.
136. Felser & Co. 94. 760
138. 140. 142. Norwell Falckenhof 4. 994
Alexanderstr.

Talstr.

Pet. 2. Gr. 25. Hyp. II.
Kasernenstr.
1. Gauer 153. 1683
— Becker 151. 1682
3. Hiege 101. 655
5. Migla 102. 624
7. Ackermann 103. 617
9. v. Sengbusch 104. 621
Waffenstr.
11. 13. 15. 17. Kretzer 31. 600
19. Waikas 39. 516
Bachstr.
———
Kasernenstr.
2. Kramm 91. 522
4. Koslowsky 93. 521
6. Budo 99. 639
8. Buchhorn 98. 640
10. Hausmann 128. 1465
12. Behrsin 133. 1464
— Sirsnin 97. 1300
Waffenstr.
14. Janehl 53. 1274
— Rundischke 52. 1471
16. Jawoisch 51. 608
18a. Brauske 50. 607
20. Zietemann 49. 514
Bachstr.

Talsensche Str.

(Schwartzenhof.)
Mit. 2. Gr. 57. Hyp. IV.
Dorotheenstr.
— Tschernowa 65. 1192
1. Postmann u. a. 66. 676
3. Göritz 67. 672
5. Ossezki 68. 677
— Dom-Verein 158. 2086
7. Bürgel 75. 1503
— Platow 76. 683
Lagerstr.
— Pleschkin 77. 839
9. 11. Zesniak 103. 847
13. Blumberg 101. 2067
15. Donath 100. 680
17. Brode 99. 681
19. Michelsohn 98. 882
21. Grudup 97. 1549
21b. Saulit 153. 1978
23. Matison 96. 904
25. Klawe 95. 885
27. Hauck 136. 1382
29. Zinowsky 94. 887
— Braschkis 93. 886
Fuhrmannsstr.
———
(Gravenhof.)
Waisenhausstr.
— Waisenh., Wald 48. 530
2a. Apperat 143. 1671

2. v. Sommer 53. 580
4. Hein 52. 1185
— Platow 51. 562

Lagerstr.

— Warter 104. 497

Gummistr.

6. Rumben 109. 612
8. Schamping 110. 585

(Schwartzenhof.)

10. Schpanow 111. 702
12. Wollmann 112. 678
14. Dejus 113. 1418

Fuhrmannsstr.

Tambowsche Str.

Mosk. 4. Gr. 46. Hyp. III.

Moskauer Str.

— Stamm 110. 1112
— Städt. Baugrund 145. —

Saratowsche Str.

— Stadt, Kasernen 136. —
— Städt. Baupl. 128. —

Oreler Bahn.

——

Moskauer Str.

— Petersohn 112. 988
— Städt. Kaserne 130. 2073

Saratowsche Str.

— Liebesmann 154. 2467
— Liebesmann 134. 2248
— Städt. Bauplatz 148. —
— Ter-Akopoff 147. 2410

Oreler Bahn.

Tapetenstr.

(Sassenhof.)

Mit. 2. Gr. 64. Hyp. IV.

Kandauer Str.

— Seibert u. a. 103. 1034
1. Naß 104. 1039
2. Pirang 105. 1081
— do. 106. 1458

Elvirenstr.

— Rosenkranz 97. 1649
— Lamz 96. 1095

Gregorstr.

— Gaile 181. 2091
— Ballod 183. 2114
— Ballod 184. 2121
— Buchgold 186. 2132
— Ore 109. 1265

Fabrikantenstr.

— Henffler 119. 1078
— Blaschtschuk 124. 1342

Goldinger Str.

Taubenstr.

(Schwartzenhof.)

Mit. 2. Gr. 59. Hyp. IV.

Lagerstr.

— Rentsch 1. 651

Glockenstr.

1. Blinow 12. 730
3. Lehmann 13. 731
5. 7. Jelagina 14. 732

Sommerstr.

— Lapsin 26. 789
9. Dombrowsky 27. 790
11. Brede 28. 1277
13. Klauberg 30. 866

Ernestinenstr.

15. Hag. Schützen-V. 31. 1314

Kapselstr.

17. Grünberg 39. 960
19. Schulz 143. 1340
— do. 40. 958

Mit. 2. Gr. 60. Hyp. IV.

Kalnezeemsche Str.

— Hartmann 59. 1485
21. Grebe 77. 1488
23. 25. Rehwald 58. 971
27. Baron Nolde 73. 1440

Christofstr.

29. Kolpakow 86. 1621
31. Wagner 87. 1613
33. Brauer 91. 1622
35. Martins-Kirche 100. 1945

Martinsstr.

37. Schaub 89. 1632
39. Hillner 92. 1683
41. Reiner 106. 1793
41a. Voormann 158. 2102

Hagensberger Str.

——

Mit. 2. Gr. 61. Hyp. IV.

Lagerstr.

— Heyster 143. 1937

Glockenstr.

— Müller 114. 734
— Müller u. Kunz 115. 735

Burschenstr.

2. Pander 122. 733
4. Mattausch 123. 788

Waldstr.

6. Braun 101. 787
8. Schmidt 100. 963
10. Müller 99. 1875
12. Ryman 98. 937
— Pönigkau und Hanke 97. 936

Mit. 2. Gr. 60. Hyp. IV.

Kalnezeemsche Str.

— Bielchen 53. 1245
14. Mauritz-Moritz 54. 956
16. Carlstein 55. 1162
18. Handrack 56. 957
20. Bengsson 57. 920
— Behrsing 48. 916
22. Schumann 47. 669
24. Frank 98. 1657
26. v. Gavel 88. 1733

Martinsstr.

28. Zehsneck 90. 1636
30. Brandt 96. 1675
32. Taube 95. 1689
34. Jahnke 94. 1667

Hagensberger Str.

Teestr.

Mosk. 4. Gr. 46. Hyp. III.

Poltawasche Str.

1. Iwka 86. 1307
3. Rybnikow 87. 1322
5. Osolin 77. 2175
7. Nikolajew 76. 1336

Kostromasche Str.

——

Poltawasche Str.

2. 4. 6. Ebr. Beerd.-Kasse 91. 1407

Kostromasche Str.

Teichstr.

Pet. 3. Gr. 12. L. H.

1. Wassiljew 44. 319
3. Sappal 43. 308

Pet. 3. Gr. 12. Hyp. II.

5. Reckstiug 42. 1591

Pet. 3. Gr. 12. L. H.

7. Walther 41. 808
9. Spranz 104. 809
11. Jansohn-Schultz 40. 364

Marienburger Str.

——

2. Sappal 50. 321
4. Städt. Wohnh. 51. 337
6. Frobeen 52. 316
— Lapping 37. 296
8. Städt. Wohnh. 114. 1010
— Studan 125. 2235

Marienburger Str.

Teichstr.

(Atgasen.)

Mit. 1. Gr. 74. Hyp. VI.

Grenzstr.

— Pillin 116. 475
— Arro 150. 1372
1. Leekna 34. 641
3. Pope 33. 640
5. Freudendorf 32. 648
7. Okolo-Kulack 31. 1148
9. Kornet 30. 1260
11. Kaufmann 29. 452
— Fedotow 28. 733

Gymnastikstr.

— Leepin 27. 449
13. Kaynasch 26. 832
15. Walner 25. 1272
17. Skilling 24. 497
19. Dombrowsky u. Kreizberg 23. 1516
21. Kampfer 22. 439
23. Peskunow 20. 1113

——

Grenzstr.

— Bowtowitsch 36. 766
— Kort 165. 1597
2. Eltzen 35. 683
4. Meesle 40. 707
6. Grikke 41. 922
8. Waldmann 44. 767
— Apsalon 155. 1583
10. Stuhre 45. 428
12. Lovis 51. 457
— Uhlin 52. 900

Gymnastikstr.

— v. Knieriem 53. 831
14. Missun 55. 1422
16. Kreitzberg 56. 806
18. Fuhrmann 57. 537
20. Denau 58. 622
22. Lasding 59. 797

Atgasensche Str.

24. Wischker 115. 876
— Peskunow 20. 1113

Tempelstr.

(Schwartzenhof.)

Mit. 2. Gr. 59. Hyp. IV.

Lagerstr.

1. Berg 63. 876
— Mertiens 64. 838
3. Zimmermann 65. 829
5. Buchhorn 186. 1802
7. Blumenbach 67. 864

Lermontowstr.

——

Lagerstr.

— Groß 73. 811
26. Bergholz 146. 1397
2a. Lett. Baptistengemeinde 72. 809
4. Biering 71. 848
6. Schmidt 70. 849
8. v. Helmersen 69. 862
10. Frederking und Lau 68. 863
— Hoppe 157. 1760

Theater-Boul.

Stadt 2. Gr. 5. Hyp. I.

Kalkstr.

Lermontowstr.

1. Minus 57. 67
2. Großwald 59. 67
3. Mohrberg 60. 67
4. Mohrberg 65. 67
5. Mohrberg 66. 67

Theaterstr.

6. Russ. Vers.-Ges., gegr. 1835 68. 67
7. Lehmann und v. Hirschheydt 69. 68
8. Lehmann und v. Hirschheydt 70. 68
9. Spohr 73. 67

Weberstr.

10. Rig. Gewerbeverein 74. 87
11. Rig. Gewerbever. 76. 89
12. Kadisch 77. 68
13. Antonowa 79. 68

Karlsstr.

——

Kalkstr.

— Städt. Anlagen 55. —
16. St. Riga, Theater 56. 67
— St. Riga; Kraft-Station 89. —
— St. Riga; Kulissenhaus 96. —
— Städt. Anlagen 55. —

Weberstr.

— Städt. Anlagen 100. —
15. Krone, Post- und Telegrafenamt 93. 106
— Städt. Anlagen 101. —
14. St. Riga; Haupt-Polizei-Verw. 90. —

Karlsstr.

Theaterstr.

Stadt 1. Gr. 2. Hyp. I.

Schmiedestr.

1. Windisch 142. 536

Riesingstr.

3. Bloßfeldt 49. 465

Königsstr.

5. Rublis, gen. Rubel 32. 481
7. Schuchhardt 33. 489
9. Sichmann 34. 488

Wallstr.

Stadt 2. Gr. 5. Hyp. I.

11. Russ. Vers.-Ges., gegr. 1835 67. 679
— do. 68. 678

Theater-Boul.

Stadt 1. Gr. 2. Hyp. I.

Schmiedestr.

2. Ohsoling 54. 528
4. Wissotzki 52. 529
6. Hartmann 50. 530

Königsstr.

8. Sonn 31. 480
10. Krone, Speicher 27. —
12. Thiel 24. 490

Wallstr.

Stadt 2. Gr. 5. Hyp. I.

14. Mohrberg 66. 677

Theater-Boul.

Theresenstr.

Mosk. 3. Gr. 35. Hyp. III.
Marienstr.
— Behrsin 91. 501
2. Scheibel 90. 1920
4. Petersohn 88. 2139
6. Batrack 87. 2040
8. Sennels 86. 1691
10. Essert 85. 2240
— Debbes 111. 2322
Sternstr.

Marienstr.
1. Blumberg 92. 1972
Pernauer Str.

Theringer Str.

(Altona.)
Mit. 1. Gr. 55/37. Hyp. IV.
Kleine Altonaer Str.
Private Gr.-Nr.
— Leitis 56
1. Ohsol 57
3. Ohsol 58
5. v. Rautenfeld 59
7. v. Rautenfeld 60
9. Ikner 61
Altrahdensche Str.
11. Matthäus 62
13. Kruhming 63
15. Lasdin 64
17. Preede 65
19. Behrsing 66
Wald.
Grenzstr.
(Lindenruh.)

Mit. 1. Gr. 83. Nr. 1 Hyp. VI.
Private Gr.-Nr.
— Murow 23a
29. Kundsing 23b
31. Remmes 25
33. Bulle 25a
Assictensche Str.
35. Schilinsky 29
37. Radsing 30
Altautzer Str.
39. Bligsne 32
41. Putel 32a
43. Laubert 38a
— Tscharing 38
Gymnastikstr.
45. Gut Lindenruh 39

Mit. 1. Gr. 55/37. Hyp. IV.
(Altona.)
Kleine Altonaer Str.
Private Gr.-Nr.
2. Paletzky 74. 75
4. Baumann 73
6. Rudsit 72
8. Petrowitz 71
Altrahdensche Str.
10. Schakewitz 70
12. Rambe 69
14. Specht 67. 68
Wald.
Grenzstr.

Mit. 1. Gr. 83. Nr. 1. Hyp. VI.
(Lindenruh.)
Private Gr.-Nr.
26. Base 48
28. Saikow 48g
30. Skater 48e
32. Timm 48d
Angernsche Str.

34. Iwansohn 47
36. Frischmann 47f
38. Kohklit 47a
— Gabre 47b
Gymnastikstr.
— Kalning 46
40. Gramatneek 45
Aiswickensche Str.
42. Wilzing 43. 44
44. Kwest 42
46. Leschinsky 41
Altmockensche Str.
48. Abbol 40
50. Senkewitsch 88
52. Rudsit 89
54. Pukke 99

Thomasstr.

Mosk. 4. Gr. 48. Hyp. III.
Moskauer Str.
— Lietz 12. 865
— Ballod 9. 863
Uferstr.

Moskauer Str.
— Wannag 13. 896
2. Michelsohn 17. 1939
— Michelsohn 135. 2477
Kojenholmsche Str.

Thronfolger-Boul.

Stadt 2. Gr. 9. Hyp. I.
Nikolaistr.
1. Pflug 8. 405
2. Felder 10. 925
3. v. Transehe-Roseneck 11. 432
4. Kuchczynski 12. 431
5. Volkheim 13. 429
6. Schwarzbort 14. 434
Reimersstr.
7. Reimers'sche Augenheilanstalt 16. 185
— do. 17. 186
8. Stadtgymnasium 18. 391
9. Mentzendorff 20. 418
10. Hammer 22. 421
Alexander-Boul.

Stadt 2. Gr. 5. Hyp. I.
11. v. Klot 53. 916
13. v. Transehe-Roseneck 50. 915
15. Weiß'sches Leg. 49. 917
17. Ohsoling 48. 911
Ingenieurstr.
19. Polytechnikum 45. 918
Architektenstr.
21. v. Stankiewicz 42. 921
23. v. Knieriem 41. 919
— Krone; Alexander-Gymnasium 38. —
Suworowstr.
25. Broide 31. 907
27. v. Knorre und v. Krüdener 32. 685
29. Krone; Lomonossowgymnas. 33. 700
31. Arro 34. 965
33. Berkholz 36. 966
Marienstr.

Thüringensche Str.

Sieh Theringer Str.

Tilsiter Str.

V. D. V. Gr. 84. Hyp. V.
Kettlerstr.
— v. Büngner 65. 831
Lübecker Str.
v. Büngner 75. 833
— Torchiani 76. 1060
— Hahn-Banisch 55. 768
— 77.
Samsonstr.

Stockholmer Str.
— Rig. Baugef. 10. 110
Lübecker Str.
— Rig. Baugef. 10. 110
— Steding 158. 1104
— 78.
— Weber 32. 878
Hamburger Str.

Timotheusstr.

Mosk. 1. Gr. 41. Hyp. III.
Turgenjewstr.
— Kirchenhaus 1. 111
— Muchin 2. 110
— Muchin 3. 109
Reeperstr.
3. Baumann 4. 106
— Oreler Bahn 94—96
— do. 8. 103—105
Oreler Bahn.

Mosk. 1. Gr. 4. Hyp. I.
Gogolstr.
1. Lutter 5. 696
— Oreler Bahn 3. 694
Oreler Bahn.

Todleben-Boul.

Stadt 2. Gr. 10. Hyp. I.
Elisabethstr.
1. Chailewitsch 1. 393
3. Plates 2. 394
5. v. Rautenfeld 3. 395
7. Beckmann 4. 398
9. v. Stankiewicz 5. 396
11. v. Schröder, Familienstift 6. 397
— v. Schröder 7. 399
Antonienstr.
— Jaksch 20. 407
— v. Bötticher 21. 402
Georgenstr.
— Feitelberg 41. 415
— Fahrbach 40. 417
Nikolaistr.

Stadt 2. Gr. 9. Hyp. I.
— Städt. Anlagen 56. —
— Börsen-Komitee Kommerzschule 57. 1065
— St. Riga; Esplanade, Anlagen 56. —
Alexander-Boul.

Alexander-Boul.
2. Kamkin 21. 420
— Mentzendorff 20. 418
4. Kerkovius 19. 419
— Stadtgymnasium 18. 391
— Reimers'sche Anst. 17. 186
Reimersstr.
6. Kerkovius 3. 986
8. Stadt-Elementarschule 4. 1020
10. Kneet 5. 985
— Semenow 6. 433
Nikolaistr.

Stadt 2. Gr. 10. Hyp. I.
— St. Riga; Kiosk 106. —
— Schützengarten 42. 187
Elisabethstr.

Torfstr.

(Sassenhof.)
Mit. 2. Gr. 64. Hyp. IV.
Konsulstr.
— Zeplinski 63. 1934
1. Lasdinsky 55. 1496
3. Kalning 125. 1355
5. Baltzer 57. 1470
— Titow 58. 1085
Kandauer Str.
— Wolffschmidt 82. 1045
Philippstr.
— Wiebe 195. 2160
— Jutt 213. 2181
— Krikschtschuk 194. 2180
— Grassis u. Wilpor 193. 2154
Elvirenstr.
— Plato 205. 2182
— St. Riga 92. 1028
Gregorstr.

Gartenstr.
2. Ewald 54. 1474
4. Wisotzki 127. 1420
6. Gobsin 128. 1435
8. Ullmann 129. 1434
10. Mark 50. 1453
— Straßenmission 45. 1057
— Anspach 41. 1196
Kandauer Str.
12. Dietrich 98. 1042
— Dietrich 99. 993
— Lasowsky 212. 2178
— Rosenkranz 214. 2213
— Schwan 215. 2194
Elvirenstr.
— Rosenkranz 206. 2159
— St. Riga 92. 1028
Gregorstr.

Torgelsche Str.

Pet. 2. Gr. 24. Hyp. II.
Charlottenstr.
1. Maslow 16. 541
3. St. Riga; Kinderasyl 17. 533
Hospitalstr.

Charlottenstr.
2. Leih-u. Vorschußk. 44. 629
4. Neretneek 43. 585
6. Onoschkowitsch-Jacyna 42. 584
8. Legsding 41. 1596
10. 12. Kristian 39. 580
14. Pittler 38. 579
— Preede 36. 495
Friedensstr.

Treydensche Str.

hieß bis 1902 Gartenstr. und Hakensche Str.

V. D. V. Gr. 70. Hyp. II.
Petersb. Chaussée.
1. 3. Weidner 4. 1365
— Aisupeet 150. 1626
— Krone; Orel. B. 131. 1368
— Krone; Orel. B. 128. 1368

5. Kreewing 5. 1222
— Ehrmann 6. 1114
Versohnsche Str.
——
Petersb. Chaussée.
2. Pirwitz und Perner 2. 1118
— Krone; Orel. B. 127. 1368
— do. do. 134. 1368
— do. do. 27. 1368
4. Chocholkow 26. 1112
6. Chocholkow 123. 1400
8. Gorelow 124. 1401
10. Finkelstein 125. 1402
12. Serafimow 126. 1403
— Fischmann (Vogelshof) 28. 1122
Unionstr.

Trinitatisstr.

(Groß-Klüversholm.)
Mit. 1. Gr. 49. Hyp. IV.
Klüversholmuferstr.
— St. Riga; Polizei-Verw. 80. 1380
Schiffsstr.
1. Stahl 77. 41
3. 5. Sawin 76. —
7. Smits 75. 43
9. 11. Gurewitsch 72. 102
Kleine Trinitatisstr.
13. Rodsiewicz und Simonowa 10. 99
15. 17. 19. Lange u. Sohn, A.-G. 7. 48
Durchbruch.
——
Klüversholmuferstr.
— Tidrik 81. 1307
Schiffsstr.
— Auterhof 66. 39
2. 4. Jansohn 67. 40
— Beyer 57. 87
6. Waßmuß 68. 52
8. Waßmuß 69. 53
10. Lietzkrastin 70. 54
12. Lucht 71. 55
14. 16. Jurewitsch 54. 56
Klüverstr.
18. 20. Sehje 144. 1663
22. Ohsolin 52. 58
24. 26. Batschkin 51. 59
28. Groth 50. 60
— St. Riga; Artes. Brunnen 146. —
30. Gussew 49. 62
32. Maslow 48. 63
Tusowstr.
34. 36. Tusow 21. 66
38. Janewitsch 20. 69
40. Schubbe 18. 70
42. Schubbe 19. 71
— St. Riga; Uferstreifen 17. —
Durchbruch.

Trinitatisstr., kl.

(Groß-Klüversholm.)
Mit. 1. Gr. 49. Hyp. IV.
Schiffsstr.
1. Dreifaltigk.-Kirche 5. 1906
3. Lange u. Sohn, Act.-Ges. 7. 48
5. Sentschenko 9. 47
Trinitatisstr.
— Behrsing 13. 1942
Simonowa 10. 99
——
Schiffsstr.
— Bockrodt 169. 2066
— Stahlberg 73. 46
— Gurewitsch 72. 102
Trinitatisstr.

Trikatensche Str.

B. O. B. Gr. 87. Hyp. V.
Walzwerkstr.
— Akt.-Ges. Phönix 135. 594
Pleskauer Bahn.
——
Walzwerkstr.
— Rudsit (Gunersdorf) 134. 65
Pleskauer Bahn.

Tuckumer Str.

(Gravenhof.)
Mit. 2. Gr. 56. Hyp. IV.
Windauer Str.
— Eickert 10. 542
Kurische Str.
7. Eickert 9. 1399
7a. Wihtol 107. 1796
8. Walther 111. 1805
— Rogge 112. 1818
Bürgerstr.
——
Windauer Str.
— Muschinsky 12. 581
— Stuhlmann 11. 582
Kurische Str.
— Stuhlmann 36. 1601
11. Löser u. Stark 104. 1620
13. Gulbe 105. 1641
— Städt. Baugrund 113. —
Bürgerstr.

Tulasche Str.

Mosk. 4. Gr. 44. Hyp. III.
Poltawasche Str.
1. Friedenberg 108. 1417
Rote Str.
3. Sarin 130. 2198
5. Ohsoling 129. 2200
7. Switschulis 105. 1851
9. Rabiso 104. 2357
11. Saitschenko 103. 1215
— Sapenin 102. 1621
Mosk. 4. Gr. 45. Hyp. III.
Jaroslawsche Str.
— Silin 80. 1220
13. Rusgas 79. 2459
15. Krasnopertwow 78. 1236
17. Klementjew 77. —
19. Feklistow 76. 1239
21. 23. Rosenberg 75. 1296
25. Rosenberg 74. 1906
Bergstr.
——
Mosk. 4. Gr. 46. Hyp. III.
Poltawasche Str.
— Gaidukas 82. 1301
Kostromasche Str.
2. Tschajewsky 55. 2125
4. Tschajewsky 54. 1298
6. Obischew 53. 1273
8. Waleiko 52. 1233
10. Leepa 51. 2046
— Jerikalow 50. 1227
Jaroslawsche Str.

7. Rodsiewics und
12. Scherkschnis 12. 1218
14. Alba 11. 2119
16. Rudsit 10. 1275
18. 20. Michailow 3. 1269
22. Rakowsky 2. 1260
— Egat 1. 2197
Bergstr.

Turgenjewstr.

Mosk. 1. Gr. 41. Hyp. III.
Uferstr.
1. 3. Terentjew 100. 612
5. Friedland 99. 675
7. Friedland 98. 610
9a. Kaplan 140. 2156
9. Kaplan 96. 672
11. Jurschoi 97. 671
— Ljutow 95. 670
Moskauer Str.
— Drommert 88. 669
13. Kusubow 87. 668
15. Nikitin 86. 673
17. Rittow 85. 667
— Kruhmin 84. 565
Mosk. 1. Gr. 42. Hyp. III.
Eliasstr.
19. Kaufhof 2—73
— do. 676—747
Mosk. 1. Gr. 41. Hyp. III.
Gogolstr.
— Mariaverk.-Kirche 15. 2170
21. Kirchenhaus 14. 113
Reeperstr.
23. 25. 27. Muchin 11. 84
Mühlenstr.
——
Mosk. 1. Gr. 4. Hyp. I.
Uferstr.
— Erstes Ambaren-Viertel.
Moskauer Str.
2. Stadt. Feuerw. 8. 697
4. St. Riga, Trödelm. 7. 1026
Eliasstr.
— Kaufhof, Baupl. 6. 1029
Gogolstr.
— Lutter 5. 696
Timotheusstr.
Mosk. 1. Gr. 41. Hyp. III.
6. Kirchenhaus 1. 111
8. Muchin 2. 110
10. 12. Muchin 3. 109
Reeperstr.
14. Warnecke 6. 99
16. v. Meiro 7. 100
18. Moltschanow 9. 98
20. Besobrasow 10. 97
Mühlenstr.

Turmstr.

Stadt 1. Gr. 8. Hyp. I.
Schloßplatz.
— Krone; Lehrbez. 54. —
Arsenalstr.
— Krone, Zollpackh. 55. 70
Jakobsstr.
3. Jürgensohn 97. 109
5. Toewe 98. 108
7. Schmaeling 99. 107
9. Borchert u. a. 100. 106
11. Haacke 101. 105
Torweg.
13. Wolff 102. 104
15. Reinberg 103. 103
17. Grundmann 104. 102
19. Müller 105. 101
21. Blumenau 106. 100
23. Braun und Sokolow 107. 99
25. Jakowlewa 108. 98
27. Poetsch 109. 97
29. Skribanowitz 110. 96
31. Zorn 111. 95
33. Schenck 112. 94
35. Seidler 113. 93
37. Jaksch 114. 92
— St. Riga; ehem. Pulvert.; Rubonia-Quartier 115. —
Basteiplatz.
——
Stadt 2. Gr. 9. Hyp. I.
Schloßplatz.
— Krone; Reichsb. 52. 1053
Packhausstr.
— St. Riga, Baupl. 51. —
Jakobsstr.
2. Dombrowsky 49. 90
— St. fr. Jakobskas. 41. —
Basteiplatz.

Turnerstr.

Stadt 2. Gr. 10. Hyp. I.
Nikolaistr.
— St. Riga; Realschule 44. 190
— Rig. Turn-Ver. 45. 193
Stadt-Kanal.
——
Nikolaistr.
— Rig. Hypotheken-Verein 43. 191
Stadt-Kanal.

Tusowstr.

(Groß-Klüversholm.)
Mit. 1. Gr. 49. Hyp. IV.
Trinitatisstr.
— Tusow 21. 6
Grabenstr.
——
Trinitatisstr.
— Maslow 48. 6
— Maslow 49. 6
Grabenstr.

Twersche Str.

Mosk. 1. Gr. 39. Hyp. III.
Katholische Str.
— Bjalawina 117. 2400
1. Jppa 118. 952
3. Kusmin u. a. 119. 790
5. Sablotzky 120. 2103
7. Kubja 121. 2083
9. Straupe 122. 947
11. Rinkus 123. 2380
— Jwanow 124. 1124
Dünaburger Str.
——
Katholische Str.
2. Allerheil.-Kirche 116. 964
— Allerheil.-Kirche 156. —
— Suslow 115. 1670
Dünaburger Str.

Uferstr.

hieß bis 1902 Dünauferstr.
Mosk. 1. Gr. 41. Hyp. III.
Turgenjewstr.

1\. Terentjew 100. 612
3\. Lit.=prakt. Bürger=
Verbindung 102. 2350
— Schäfer 103. 614
Smolensker Str.
— Abel 105. 615
5\. Gutiner 106. 616
7\. Gabalin 107. 617
9\. Wange 118. 618
11\. Kaktin 119. 619
13\. Kaktin 120. 620
Jesuskirchenstr.
— Friedmann 121. 621
15\. 17. Tetter 138. 652
19\. Neumann 136. 624
21\. Berkowitz 135. 625
23\. Neuberg 134. 626
25\. Weiler 133. 629
27\. Kusik 132. 627
29\. Majakow 131. 628
Mühlenstr.

Mosk. 1. Gr. 43. Hyp. III.
Mühlenstr.
31\. Meiran 2. 595
— Lew 1. 630
— Grünheit 3. 631
— Grünheit 4. 632
33\. Rapoport 6. 654
35\. Waldmann 7. 644
37\. Tanajew 8. 662
39\. 41. 43. Berg 9. 633
Speckstr.
— Weissager 60. 643
45\. Schorin 61. 642
— Krohn 62. 641
47\. Schorin 63. 634
Strusenstr.
— Ratneek 153. 2454
49\. Andrschejewski 64. 635
— Balk 65. 640
— Balk 66. 636
— Nesterow 67. 639
— Cahn 68. 69. 656. 638
51\. Städt. Bauplatz 70. 653
Barbierstr.
53\. Städt. Mietsh. 73. 637
55\. Ohsolin 74. 845
57\. Karelin 75. 846
59\. Krause 76. 850
61\. Alexandrowitsch 77. 851
Kurze Str.
63\. Braschnik 142. 852
65\. Mündel und
Neumann 141. 853
67\. Frischmann 140. 855
69\. 71. do. 139. 857
— Cahn 137. 858
— do. 135. 860
— do. 134. 861
Grebenschtschikowstr.

Mosk. 4. Gr. 48. Hyp. III.
73\. Bet= u. Armenhaus
d. Altgläub. 2. 2391
75\. Kerkovius 5. 870
— Hammer 121. 2396
77\. Hammer 8. 862
— Ballod 9. 863
Thomasstr.

Ugahlensche Str.

(Alter Lagerplatz.)

Mit. 2. Gr. 75. Hyp. VI.
Libauer Str.
— Eljaschew 80. 464
— v. Rautenfeld 81. 50
— Behrens 83. 45
— Stange 85. 43
Spirgensche Str.
——
Libauer Str.
— v. Götz 72. 53
Laidsensche Str.
— v. Rautenfeld 99. 368
— Blümke 179. 1122
— Tröster 79. 47
7\. Jannsohn 127. 790
— Kroge 78. 46
— 211. —
Spirgensche Str.

Ulenbrokſche Str.

(2. Ambaren=Viertel.)

Mosk. 1. Gr. 4. Hyp. I.
Gogolstr.
— Städt. Bauplatz 15. —
— St. Riga; Traktör 12. —
— St. Riga; Obst=
markt 11. —
Moskauer Str.
——
Gogolstr.
— Kaufhof, Bauplatz 6. 1029
— St. Riga; Fleisch=
beschau 10. —
— St. Riga; Feuer=
wehr=Depot 9. 1021
Moskauer Str.

Unionstr.

hieß bis 1902 Moorstr.

V. D. V. Gr. 70. Hyp. II.
Petersb. Chaussée.
1\. Allg. Elektr.=Ges. 15. 1108
— Zihrul 24. 1601
— Mickelsohn 23. 1106
3\. Needrit 21. 1495
5\. Hosias 178. 1542
7\. Sihpol 22. 1540
— Fischmann
(Vogelshof) 28. 1122
Moordorf.

V. D. V. Gr. 89. Hyp. II.
Petersb. Chaussée.
— Daugull 1. 1116
2\. Petersohn 2. 1397
4\. Kahrklis 3. 1460
6\. Sentel 5. 1484
8\. Kuhlmann 6. 1438
— Spieß 36. 1607
10\. 12. Wihtol 7. 1333
14\. Galwin u. Ban=
kin (Vogelshof) 8. 1651
— Mengel (Melgalwe=
land) 12. 1354
— Baugef. Struktor
(Melgalweland) 30. 1353

Valentinstr.

Mit. 2. Gr. 60. Hyp. VI.
Margaretenstr.
— Bagg 125. 1202
— Bagg 135. 1545
— Bagg 134. 1609
5\. Bagg 133. 1348
— Misrok 132. 1219
Kleine Goldinger Str.
——
Margaretenstr.
— Dmitrijew 126. 1203
4\. Großmann 16. 93
6\. Ehmke 127. 1607
8\. 10. Ehmke 128. 1204
— Bielenstein 129. 1608
— Gussew 130. 1479
— Gussew 131. 1205
Kleine Goldinger Str.

Vogelstr.

(Seifenberg.)

Mit. 1. Gr. 73. Hyp. IV.
2b. Terentjew 138. 1997
— Baumann 133. 1882
Deplinstr.
— Neumann 140. 1998
1a. Hagen 152. 1999
1b. Kwiit 147. 2003
1\. Schöning 19. 1217
3\. Jansohn 18. 1409
5\. Assar 17. 513
7\. Krohl 15. 1830
9\. Schimanow 13. 1172
11\. Anschmidt 12. 1494
15\. Pezin 10. 502
— Kihsis 194. 2205
17\. Lihdak 9. 2008
19\. Baranow 8. 506
Kornstr.
— Petersohn 32. 1728
— Bark 185. 2069
21\. Steinberg 33. 485
23\. Sallin 34. 484
25\. Jacobsohn 36. 1191
— Städt. Bauplatz 37. —
— Nikiferow 35. —
— Städt. Bauplatz 38. —
29\. Schilinsky 39. 1413
— Städt. Baupl. 166. —
Stabbensche Str.
— Städt. Baupl. 167. —
31\. Frischenfeld 62. 486
Ackerstr.
37\. Kanehl 71. 491
Nelkenstr.
39\. Bisseneek 72. 478
41\. Ditterle 73. 1187
— Berg 74. 477
— Städt. Baupl. 171. —
Nummershöfsche Str.

Mit. 1. Gr. 52. Hyp. IV.
— Pickert 109. 1426
Deplinstr.
— Busch 16. 1887

Mit. 1. Gr. 73. Hyp. IV.
2b. Busch 1. 1310
2\. Busch 2. 1736
2a. Jakowlew 3. 1638
4\. Bowtowitsch 6. 1646
— Ufers 7. 1803
Kornstr.
— Gedrowitsch 186. 2092
— Chaikin 42. 2148
6\. Gudenas 41. 483
Keckausche Str.
— Städt. Baupl. 168. —
— Petzel 191. 2199
10\. Streif 40. 1232
— Städt. Baupl. 168. —
Ackerstr.
12\. Schaumann 61. 1329
Nelkenstr.
— Januschewitsch 145. 1950
14\. Schwember 58. 1517
16\. Osolin 57. —
— Städt. Baupl. 169. —
18\. Breede 55. 500
— Städt. Baupl. 170. —
20\. Jakobsohn 78. 1918
22\. Busch 77. —
24\. Berg 75. 477
Nummershöfsche Str.

Wagestr.

Stadt 1. Gr. 1. Hyp. I.
Kleine Sünderstr.
1\. Schwarzhäupterh. 82. 646
3\. 5. St. Mietshs. 83. —
7\. Heede 85. 640
Herrenstr.
——
Kleine Sünderstr.
2\. Lisschitz 89. 439
4\. Kron 87. 440
6\. Mitschke 86. 441
Herrenstr.

Wagestr., kl.

Stadt 1. Gr. 1. Hyp. I.
Neußische Str.
1\. Rosenthal 93. 658
3\. v. Berkholz 94. 657
5\. Horon 95. 656
7\. Seeberg 96. 649
Kleine Sünderstr.
——
Neußische Str.
2\. Nathan 92. 436
4\. Resnikow 91. 437
6\. v. Sengbusch 90. 438
Kleine Sünderstr.

Wachholderstr.

Pet. 3. Gr. 16. Hyp. II.
Apothekerstr.
1\. Neumann 30. 1123
3\. Ulrich 29. 1139
5\. Ulrich 28. 1140
5a. Harffer 32. 1308
Sofienstr.
——
Sofienstr.
2\. 4. Braß 27. 1166
— Höflinger 26. 1282
Apothekerstr.

Waffenstr.

Pet. 2. Gr. 25. Hyp. II.
Hospitalstr.
1\. 3. 5. 7. Kretzer 31. 600
Talstr.
9\. Janehl 53. 1274
— Groß u. Lahn 56. 606
— Saulit 55. 609
Kleine Bärenstr.
——
Hospitalstr.
2\. Lotze 109. 602
4\. Kursemneek 108. 632
6\. Boesche 107. 631
8\. Ehrberg 106. 623
10\. Wischnewski 105. 622
12\. v. Sengbusch 104. 621
Talstr.
14\. Sirsnin 97. 1300
16\. Karasija 96. 635
Bärenstr.

Waggonstr.

Mosk. 3. Gr. 38. Hyp. III.
Ritterstr.
— Hettmann 61. 1516
1\. Silbert 60. 1641

3. Tewin, Neuberg, Silke u. Annin 59. 1475
5. Lindenberg 58. 1482
7. Kamenetzky 57. 1478
9. Purweet 52. 1987
— Luhke 53. 1212
Matthäistr.
— Guthmann 12. 1981
11. Naudschunas 13. 2102
13. Hofmann 14. 2013
— Waggon-Fabrik 85. 1387
Narvasche Str.

———

Ritterstr.
2. 4. 6. Russ.-Balt. Waggonfabrik 41. 1387
8. Swedris 49. 1502
10. Ernststern 50. 2047
— Rungis 51. 1988
Matthäistr.
— Fedotow 17. 1957
12. Grawe 16. 1629
14. Rohde 15. 1630
— Waggon-Fabrik 84. 1387
— Kaulin 82. 2220
Wolmarsche Str.

Waisenstr.

Mit. 1. Gr. 49. Hyp. IV.
Schoonerstr.
— St. Riga; Peter-Park 158. —
— St. Riga; Peter-Park 165. —
Mit. 2. Gr. 57. Hyp. IV.
(Gravenhof.)
— Waisenhaus 47. 530
— Bulowsky 54. 670
Dorotheenstr.
— Tschernowa 65. 1192
Talsensche Str.
— Waisenhs., Wald 48. 530
— Asser 148. 2007
3. Philip 149. 2020
5. Grünberg 150. 2054
— Lutz 151. 2022
— St. Riga; Gravenhöfscher Markt 141. —
Lagerstr.

———

Mit. 1. Gr. 49. Hyp. IV.
Schoonerstr.
— St. Riga; Heuschlag 163. —
— St. Riga; Heuschlag 164. —
Mit. 2. Gr. 57. Hyp. IV.
(Gravenhof.)
— Waisenhaus 155. 530
Hermannstr.
— Waisenhausgeb. 24. 530
Dorotheenstr.
— Waisenhaus 156. 530
— Städt. Bauplatz 44. —
— St. Riga; Marktplatz 43. 1419
Gesellenstr.

Waldstr.

(Schwartzenhof.)
Mit. 2. Gr. 61. Hyp. IV
Rancksdamm.
— Feyerabend 167. 2149
— Feyerabend 168. 2175
— Bergholz 169. 2176
1. Burmeister und Pabst 88. 616
3. 5. Golt 132. 1603
Zaunstr.
7. Plahke u. A. 91. 902
9. Magdeburger 104. 783
11. 13. Kunz 103. 852
15. Braun 102. 2001
— Braun 101. 787
Taubenstr.

———

Mit. 1. Gr. 49. Hyp. IV.
Rancksdamm.
— St. Riga; Peter-Park 157. —
-- Aboling 143. 1985
Mit. 2. Gr. 58. Hyp. IV.
2. Dreifaltigk.-Kirche 1. 617
4. Skuje 2. 621
Dorotheenstr.
Blumenstr.
4a. Petschak 32. 620
— Heyster 33. 642
Mit. 2. Gr. 61. Hyp. IV.
Lagerstr.
— Brauer 109. 646
6. Schulze 108. 644
8. Busch 107. 643
Burschenstr.
10. Busch 106. 643
12. Reß 105. 785
Bäckerstr.
— Mattausch 123. 788
Taubenstr.

Walksche Str.

Pet. 1. Gr. 11. Hyp. II.
Kaisergartenstr.
1. Kösche 36. 10
— Knigge 134. 1552
3. Knigge 37. 19
5. Knigge 38. 19
— Kaiserl. Garten 39. —
Hansastr.

———

Kaisergartenstr.
2. Beckmann 35. 9
4. Kösche 28. 10
Werrosche Str.
6. Harmsen 27. 18
8. Knigge 26. 1553
Felliner Str.
— Häusermann 94. 26
Hansastr.

Wallstr.

Stadt 1. Gr. 6. Hyp. I.
Sandstr.
1. A.-G. Rossija 107. 165
3. 5. Fitzner 109. 173
7. Pawlow 111. 172
9. Seelig und Petersen 113. 171
Kleine Sandstr.
11. Wyrzykowski 94. 285
Pferdestr.
13. Tupikow 92. 345
15. Lettische Ges. gegenseitig. Kredits 90. 283
— do. 91. 284
Kalkstr.
Stadt 1. Gr. 2. Hyp. I.
17. Witte 1. 509
19. v. Tallberg 2. 508
21. Beikas 3. 507
— Ges. d. Musse 8. 512
23. Sellmer 4. 506
25. Sellmer 5. 505
Malerstr.
27. Brakmann 20. 499
29. Stahl 21. 501
Böttcherstr.
31. Friedländer 22. 495
33. 35. Thiel 24. 490
Theaterstr.
37. 39. Sichmann 34. 488
Kleine Wallstr.
41. Oekonom. Ges. für Handel und Gewerbe 36. 483
43. dies. 38. 485
45. dies. 39. 4846
— dies. 40. 487
Königsstr.

———

Stadt 2. Gr. 9. Hyp. I.
Sandstr.
2. Konsumverein Selbsthilfe 40. 175
4. 6. Just 39. 176
8. v. Pander 30. 178
10. Kolbien 37. 993
12. 14. Mohrberg 35. 180
16. Buchardt 31. 184
18. v. Oettingen 33. 182
Kalkstr.
Stadt 2. Gr. 5. Hyp. I.
20. Jauch 58. 673
22. Großwald 59. 674
22a. Petri-Pastorat 61. 1071
24. Winkler 63. 493
26. Cahn 64. 492
— Mohrberg 66. 677
Theaterstr.
— Russ. Vers.-Ges. gegr. 1835. 67. 679
28. Lehmann und v. Stern 71. 682
30. Schapiro 72. 683
Weberstr.

Wallstr., kl.

Stadt 1. Gr. 2. Hyp. I.
Königsstr
1. Oekonom. Ges. für Handel und Gewerbe 37. 484
— dies. 36. 483
Wallstr.

———

Königsstr.
— Seegrün 35. 482
— Sichmann 34. 488
Wallstr.

Walterstr.

(Nordeckshof.)
Mit. 2. Gr. 67. Hyp. VI.
Lange Str.
— Kosarewski 1. —
2. Behting 2. 525
4. Weinberg 3. 544
10. Grünwald 4. 1551
— Gailis 195. 1550

———

Lange Str.
— Prostak 19. 57
1. Friedenthal 18. 67
3. Rutkis 17. 63
5. Strauß 16. 46
7. Schid 15. 62
Zementstr.
— Dedse 14. 46
9. Laiwneek 5. 56

Walzwerkstr.

V. O. V. Gr. 87. Hyp. V.
Plettenbergstr.
1. Ahrendt 136. 61
3. A.-G. „Phönix" (Gunersdorf) 135. 59
Trikatensche Str.
5. 7. Rudsit (Gunersdorf) 134. 65
Pleskauer Bahn.

———

Plettenbergstr.
— Frisk u. Ansohn 171. 89
— Postneek 138. 61
Atlasstr.
— Merkuljew 179. 96
— Chomse 137. 60
— Rudsit 212. 117
Pleskauer Bahn.

Wasastr.

V. O. V. Gr. 84. Hyp. V.
— Kerkovius; Meyershof 8. 11
— v. Berkholz 56. 778
— Rig. Bauges. (Annenhof) 9. 111
— Rig. Bauges. (Gravenhof) 10. 110
— Rig. Bauges. 26. —
— Ruetz (Gravenhof) 40. 30
— Selting (Ehlers Gelegenheit 12. 10
(Annenruhe.)
— Meese 13. 108
— Gesinde Maile 15. —
V. O. V. Gr. 85. Hyp. V.
Plettenberg-Str.
— Rig. Bauges. (Dragunshof) 16. 107
— Gesinde Kulle. 18. —
— Gesinde Griesle 19. —
— Agthe (Neuhof) 20. 105
— Jutefabrik 21. 163
— Agthe (Gravenhof) 32. 799

———

V. O. V. Gr. 84. Hyp. V.
— Kerkovius Meyershof 8. 112
— v. Bulmerincq 81. 898
Stockholmer Str.
— Rig. Bauges. Annenhof 9. 111
Lübecker Str.
— Rig. Baugesellsch. (Gravenhof) 10. 110
Hamburger Str.
— Jürgens 28. 807
— Jürgens 27. 742
Samsonstr.

10. Ruetz (Gravenhof) 40. 309
Lüneburger Str.
— Gesinde Melle 14. —
— Gesinde Maile 15. —

D. B. Gr. 85. Hyp. V.
Plettenbergstr.
— Rig. Baugef. (Dragunshof) 16. 107
— Gesinde Kulle 18. —
— Gesinde Griesle 19. —
Meinhardstr.
— v. Buengner 40. 776
— Agthe (Neuhof) 20. 105
— Pickenpack 37. 804
Neuhöfsche Str.
— Jutefabrik 27. 163
— Agthe (Neuhof) 20. 105

Wasserstr.

(Schwartzenhof.)

Mit. 2. Gr. 61. Hyp. IV.
Kalnezeemsche Str.
— Kapitonow 84. 755
— Herrmuth 83. 757
— St. Riga; Polizei-Verwaltung 82. —
— Strasde 81. 758
— v. Bach 80. 759
— Schröder 78. 761
— Lamek 77. 763
— Lamek 155. 763
— Herskind 76. 766
— Herskind 151. 766
— Dombrowsky 75. 767
— Dombrowsky 150. 767
1. Schröder 74. 1390
— Schröder 148. 1390
Schwalbenstr.
2. Schröder 28. 771
(Sunde.)
4. Schröder 27. 989
3. Städt. Bauplatz 26. 988
4a. do. 25. 986
5. do. 24. 987
6. 7. 8. Höflinger 22. 984
12. Schlosser 17. 978
14.16.18. A.-G. Mantel 5. 976
20. 22. Diedrichsohn 6. 974
— Subowa 7. 779
(Sassenhof.)

Mit. 2. Gr. 63. Hyp. IV.
Dünamündesche Str.
— Jakowlew 108. 997
— Jakowlewa 107. —
4. Utkina 106. 1070
6. Seedin 105. 1046
(Ilgezeem.)
— Städt. Baupl. 104. —
— Polkowoi Dwor 101. —
Regimentsstr.

——

(Schwartzenhof.)

Mit. 2. Gr. 61. Hyp. IV.
Kleine Düna.
— St. Riga; Uferfläche 153. 2012
— Schröder 85. 1590
— Schröder 160. 2126
— Schröder 161. 2127
— Schröder 162. 2128
— Schröder 163. 2129
— Schröder 79. 1302
— Lamek 155. 763
— Herskind 151. 766
— Dombrowsky 150. 767
— Schröder 148. 1390
Kleine Düna.
(Sunde.)
9. Petersohn 19. 980
10. A.-G. Mantel 18. 979
11. 13. 15. 17. 19. Rigaer Drahtindustrie 2. 1241
Kleine Wasserstr.

Mit. 2. Gr. 63. Hyp. IV.
(Sunde.)
25. 27. Martinsohn 88. 973
(Ilgezeem.)
— Balk 89. 1141
Dünamündesche Str.
29. Paegle 103. 1142
— Polkowoi Dwor 102. —
Regimentsstr.

Wasserstr., kl.

(Sunde.)

Mit. 2. Gr. 63. Hyp. IV.
Buchtstr.
1. Diedrichsohn 87. 1400
— Martinsohn 88. 973
Wasserstr.

——

Mit. 2. Gr. 61. Hyp. IV.
Buchtstr.
— Rigaer Drahtind. 2. 1241
Wasserstr.

Weberstr.

Stadt 1. Gr. 3. Hyp. I.
Marstallstr.
1. Blankenstein 117. 745
3. Strauß 118. 843
5. Löfevitz 119. 842
Altstadt.
7. Grosset 120. 811
9. Graef 121. 812
11. Blankenstein 122. 841
13. Blankenstein 123. 840
Schmiedestr.
15. Telefon-Ges. 146. 830
Riesingstr.
17. Giese u. Kadner 148. 862
Königsstr.

Stadt 2. Gr. 5. Hyp. I.
19. Gewerbeverein 75. 885
21. Gewerbeverein 74. 877
Theater-Boul.

——

Stadt 1. Gr. 2. Hyp. I.
Scharrenstr.
2. Preiß 130. 453
4. Katzmann 131. 454
6. Kergalw 132. 455
8. Prüssert 133. 456
10. Sommer 134. 457
12. Danziger u. Jacobsohn 135. 458
Schmiedestr.
14. Lett. Leih- u. Sparkasse 151. 459
Riesingstr.
16. Krone, Speicher 41. —
Königsstr.

Stadt 2. Gr. 5. Hyp. I.
18. Schapiro 72. 683
20. Spohr 73. 671
Theater-Boul.

1. Weidendamm.

Pet. 1. Gr. 11. Hyp. II.
Elisabethstr.
1. v. Tiesenhausen 87. 1271
3. Eljaschew 86. 86
5. Held 83. 85
7. Jansohn-Schultz 82. 81
9. Stiebenhaus 79. 83
11. Rabinowitsch 98. 1314
13. Reeckfting und Schultz 78. 23
15. Behrsin 76. 80
17. 19. A.-G. Richard Pohle 73. 77
21. Baer 70. 73
Hansastr.
23. 25. 27. Wolfschmidt 68. 71
29. Kommerz-Bank 64. 68
31. Steinberg 63. 67
33. Baer 62. 65
35. Michelsohn 60. 64
37. Michelsohn 58. 93
39. Nikolajew 57. 63
Peterholmstr.

——

Pet. 1. Gr. 18. Hyp. II.
Schützenstr.
2. 2a. Pohle 37. 651
4. 6. Kahn 36. 142
8. Wencelides 34. 112
10. Leibowitsch 33. 113
Jägerstr.
12. Fritsche 24. 111
14. Kühn u. Lehmann 23. 114
16. Schultz 22. 115
18. Will 47. 1411
20. Will 21. 116
Mühlenstr.
22. Städt. Pumpwerk 3. —
Hansastr.
— Krone; Zentral-Güter-Bahnhof 50. —
2. Weidendamm.

2. Weidendamm.

Pet. 3. Gr. 12. Hyp. II.
Peterholmstr.
1a. Million 136. 1325
1. Genoss. d. Livl. Landw. „Selbsthilfe" 135. 62
3. Berg 134. 61
5. Walther 133. 60
— Schidelew 132. 59
7. Bernstroem 131. 1289
9. Werner u. a. 130. 58
11. Rosenkranz u. K. 129. 57
13. Berg 128. 89
15. Kengis 127. 90
17. Dietrich und Groth 126. 91
Wiehlenhöfsche Str.
— Nesterow 137. 1502

Pet. 3. Gr. 14. Hyp. II.
Elevatorbahn.
19. Nevermann 14. 97
— Pawlow 13. —
21a. Grüning 60. 1522
21. A.-G. Ressort und v. Zimmermann 12. 98
Ringenbergsche Str.
23. Dombrowsky 10. 99
25. Dombrowsky 9. 100
27—31. Ges. Prowodnik 2. 1570
Rote Düna.

——

Pet. 1. Gr. 18. Hyp. II.
1. Weidendamm.
— Krone; Zentral-Güter-Bahnhof 50. —
Elevatorbahn.

Pet. 3. Gr. 14. Hyp. II.
Bellenhöfsche Str.
— St. Schlachthaus 43. —
Schlachthausstr.
— Städt. Stapelpl. 45. —
Otter-Graben.
Arensburger Str.
24. Talgsiederei 48. 1474
26. Cahn 53. 1482
Berghöfsche Str.
28. Kergalw 66. 1580
— Kergalw 65. 1579
— Kergalw 64. 1569
— Kergalw 68. 1592
— Städt. Stapelpl. 71. —
— do. do. 75. —
— do. do. 72. —
— do. do. 69. —
— do. do. 76. —
— Städt. Heuschl. 47. —
Holstenhöfsche Str.
34. Ges. Prowodnik 32. 1589
38. Nather 55. 1489
40. Ruhtenberg 37. 1334
Rote Düna.

Weißenhöfsche Str.

(Ilgezeem.)

Mit. 2. Gr. 63. Hyp. IV.
Dünamündesche Str.
— Jwlewa 55. 1136
1. Leschinsky 54. 1137
Piltensche Str.
3.5.7. A.-G. Textil 41. 1153
Nußstr.
— Klein 26. 1156
— A.-G. Textil und Laerum 22. 1157
(Weißenhof.)

Mit. 2. Gr. 77. Hyp. VI.
11. Steinberg 38. —
13. Wirsing 37. —
15. Kaaker 36. —
— v. Burhoevden 19. 155

——

(Nordeckshof.)

Mit. 2. Gr. 66. Hyp. VI.
Dünamündesche Str.
2. Jwlewa 20. 229
4. Akt.-Ges. „Textil" und Laerum 19. 250
6. 6b. Akt.-Ges. „Textil" 18. 448
Olaische Str.
— Sahlmann 17. 393
(Ilgezeem.)

Mit. 2. Gr. 63. Hyp. IV.
Nordeckshöfsche Str.
— A.-G. „Textil" 35. 1155
6a. Akt.-Ges. „Textil" u. Laerum 133. 1563
— Städt. Baugrund 32. —
Nußstr.

— Städt. Bauplatz 27. —
8a. Dindon 28. 1642
— Städt. Bauplatz 29. —
(Weißenhof.)

Mit. 2. Gr. 77. Hyp. VI.
10. Eglith 23. —
Zementstr.
— Böttcher 21. —
16. v. Buxhoevden 19. 155

Wendensche Str.

Pet. 2. Gr. 26. Hyp. II.
Revaler Str.
1. Kamintius 77. 364
3. Pfeiffer 112. 365
5. Janikow 111. 363
7. v. Walther 110. 436
9. Octer 109. 463
11. Fromhold 108. 362
13. Foth 107. 551
15. Heß 106. 553
17. Fink 105. 552
19. Austerlad 104. 456
21. Sager 103. 457
Pokrowstr.
23. Busch 36. 618
25. Engel 37. 454
27. Kowalew 38. 455
29. Skorko 40. 1223
31. Martinsohn 41. 361
33. Krause 42. 542
35. Krause 43. 543
37. Krause u. Kaufmann 117. 1338
39. Stahlfedernfabr. 46. 359
41. Schilling 44. 544
43. Behrsing 45. 545
Alexanderstr.

———

Revaler Str.
2. Cramer 76. 504
4. Scheffler 74. 502
6. Gaile 73. 519
8. Sobin 70. 517
10. Kreewing 69. 612
12. Schepelew 66. 613
14. Greger 65. 500
16. Spiridonowa 62. 497
18. Leutner 61. 499
20. 22. 24. Leutner 59. 496
26. Pehsis 57. 524
28. Bleschtschinskaja 55. 525
30. Kowarski 54. 527
32. Tidrik 52. 573
34. Grauß 50. 1228
34a. Föge 122. 1507
36. Barkowsky 48. 570
Alexanderstr.

Werrosche Str.

Pet. 1. Gr. 11. Hyp. II.
Mittelstr.
1. Pander 31. 1306
3. Ballod 30. 12
5. Frey 29. 11
7. Kösche 28. 10
Walksche Str.

———

Mittelstr.
2. Lange 23. 16
4. Hartmann 24. 17
6. Harmsen 27. 18
Walksche Str.

Wiesenstr.

Mosk. 3. Gr. 37. Hyp. III.
Matthäistr.
— Pelled 22. 1329
1. Purgal 29. 2178
3. Sprohgis 103. 2135
5. Blankenburg 30. 1910
7. Treyer 102. 2136
9. Wiegandt 33. 1965
— Sinka 34. 1931
Helenenstr.

———

Matthäistr.
— Brachmann 21. 1459
2. Sirk 14. 2319
Hasenstr.
— Galding 13. 1955
4. Kruhming 92. 2004
6. Spradse 8. 2024
Helenenstr.

Wilnasche Str.

(Nordeckshof.)

Mit. 2. Gr. 66. Hyp. VI.
Kuckuckstr.
Bullensche Str.
1. Baldon 79. 819
Ambothensche Str.
— Kalning 52. 279
— Wunge 53. 205
3. Silling 51. 207
5. Fabian 50. 208
7. Neumann 49. 600
9. Schimanow 48. 506
11. Buschmann 47. 975
13. Buschmann 46. 663
15. Neuburg 59. 214
— Jacobsohn 60. 624
17. Stengel 61. 218
— Wunge 62. —
Ambothensche Str.

———

Bullensche Str.
— Kalning 80. 646
Ambothensche Str.
— Grünberg 33. 357
2. Ribel 32. 228
Kreßlerstr.
— Martinsgem. 168. 818
4. Trofanow 35. —
6. Fedulow 41. —
8. Birkhahn 42. 662
10. Pitkewitsch 43. 224
12. 14. Skulte 44. 223
16. Grigorjew 45. —
Grodnosche Str.
— Radionow 25. 283
18. Luntsch 24. 295
20. Swaigsne 23. 296
22. Hirschberg 22. 297
Ambothensche Str.

Windauer Str.

(Gravenhof.)

Mit. 2. Gr. 56. Hyp. IV.
Libauer Str.
— Deutschmann 154. 2138
1. Wainberg 15. 576
3. Hindriksohn 14. 575
5. Pusse 13. 577
7. Strauchmann 22. 596
Wolfsstr.
— Sneedse 34. 593
Kurische Str.

— Bramberg 144. 2097
— Küker 42. 527
9. Sablowsky 41. 606
11. Pussel 40. 1381
Bürgerstr.
— Müller 50. 1372
13. Deutschmann 66. 1346
Birkenstr.
— Gudsinski 67. 604

Mit. 2. Gr. 56. Hyp. VI.
17. Memmen 125. 1325
— Memmen 124. 1324
17a. Kraulin 123. 1323
17b. Pahl 68. 1134
— Rudsit 148. 1543
— Kiplok 149. 1575
— Weinberg 150. 1574
Gravenhöfsche Str.
21. Flamingo 85. 704
— Sichmann 117. 1068
21a. Koslowsky 99. 784
23a. Wulffius. 106. 881
23. Sander 86. 77
Bolderaaer Bahn.
(Alter Lagerplatz.)

Mit. 2. Gr. 75. Hyp. VI.
25. v. Grewingk 49. 76
Krusenhöfsche Str.
— Saß 193. 1196
35. Nahrun 17. 810
37. Rudsit 189. 1247
45. Jürgensohn 16. 72
— Sellier u. Bellot 14. 132
59. Eickelberg und Saß 185. 1180
61. Werner 187. 1181
63. Berg 149. 1164
— Götze 222. 1572
— Mangol 212. 1511
Kalnezeemsche Str.

———

Mit. 2. Gr. 56. Hyp. IV.
Libauer Str.
— Eickert 10. 542
Tuckumer Str.
2. Muschinsky 12. 581
4. Stuhlmann 11. 582
Kurische Str.
— Hermann 35. 1467
6. Jansohn 37. 584
8. Ewaldsohn 38. 1462
— Städt. Baugrund 39. —
Bürgerstr.

Mit. 2. Gr. 56. Hyp. VI.
— St. Riga; 2. Krankenhaus 115. —
Gravenhöfsche Str.
— Städt. Marktpl. 118. —
— Städt. Bauplatz 95. —
26. Swaigsne 101. 796
— Jaunweßmann 152. 1590
28. Pohl 102. 842
30. Kramming 87. 850
Bolderaaer Bahn.

Mit. 2. Gr. 75. Hyp. VI.
— Krone; Orel. B. 95. 340
— Rohen 49. 76
— Mühlmann und Reimann 50. 1622
— Mühlmann und Reimann 51. 1623
32. Widmont 169. 993
— Rupner 52. 479
Krusenhöfsche Str.

34. Purring 190. 1184
— Woischwillo 194. 1212
— Kuple 195. 1224
48. Blumfeldt und v. Erdberg 188. 1232
50. Hümüller 172. 1038
52. Messer-Fabrik „Union", Julius Beyer & Ko. 160. 927
Spahrensche Str.
— Jürgensohn 16. 72
— Ansohn 15. 420
Neumockensche Str.
— Titow 10. 73
62. Titow 11. 1049
64. do. 12. 590
— do. 13. 1048
70. do. 151. 1166
72. Jegorowitsch u. Matthisohn 150. 1165
— Steere 217. 1690
Kuckscher Str.
— Pleskodahl 28. 134
Kalnezeemsche Str.

Windstr.

(Thorensberg.)

Mit. 1. Gr. 53. Hyp. IV.
Alte Mitauer Str.
— Hartmann 6. 240
1. 3. Alp 8. 189
Konradstr.
5. v. Schlippe 44. 191
7. 9. Dreger 41. 193
11. Miklaschewitsch 40. 199
13. Leelauz 39. 201
Konradstr.
— Ferling 148. 1697
19. Sutre 147. 1570
Ludwigstr.
15. Semer 142. 1548
17. Ehnin 146. 1558
21. Urbanowitsch 150. 1680
23. Wihksne 151. 1709
25. 27. Schmidt 152. 1844
29. Deling 138. 1509
31. v. Freytag-Loringhoven 139. 1514
33. Renze 136. 1505
Bauskesche Str.

———

Alte Mitauer Str.
— Lobanowsky 1. 186
2. Bergmannsohn 5. 187
4. Baron Wolff 4. 188
Brussenstr.
6. Birck 45. 190
Badestr.
8. Rohse 47. 192
10. 12. Linge 48. 196
14. Stein 49. 197
16. W. Eickert 50. 198
18. Jaunklawin 51. 200
Steile Str.
20. Bertelsohn 52. 202
Kalkofenstr.
22. 24. Rig. Bürstenfabr. Georg Lenk 38. 205
24a. Hoff 35. 206
26. Wolfram 34. 210
28. Lachs 33. 208
30. Schwartzbach 30. 1874
32. Sandberg 29. 211
Kalkofenstr.

34. A.-G. d. verein. Gerbereien „Oscar Wildenberg" 66. 216
Bauskesche Str.

Winkelstr.

(Schwartzenhof.)
Mit. 2. Gr. 61. Hyp. IV.
Kalnezeemsche Str.
— Meyer 53. 747
1. Bulowsky 54. 944
Schwalbenstr.
——
Kalnezeemsche Str.
— Jäger & Ko., Hagensb. Park 52. 744
Schwalbenstr.

Wisby Prospekt.

V. O. B. Gr. 94. Hyp. V.
— 3.
Kölner Str.
— 4.
— Trey 5. 1108
— 6.
— Bruhns 7. 1160
— Kerkovius 8. 1117
— v. Stackelberg 9. 1109
— v. Rüdiger 10. 1118
— v. Rüdiger 11. 1118
— Irschick 12. 1110
— Brutzer 13. 1111
— Steinbach 14. 1112
Danziger Str.
— Steinbach 15. 1113
— Irschick 16. 1161
— Irschick 17. 1119
— Wirth 18. 1114
— Freyberg 19. 1115
Tilsiter Str.

Wismar. Str.

V. O. B. Gr. 84. Hyp. V.
Kettlerstr.
— 57. —
Memeler Str.
— Rig. Bauges. 10. 110
— v. Irmer 140. 1095
— v. Transehe 139. 1089
— v. Transehe 138. 1086
Stralsunder Str.
——
Kettlerstr.
— 57.
Memeler Str.
— Rig. Bauges. 10. 110
— Petersohn 143. 1101
— Butte 144. 1102
— Lyra 145. 1103
— Binder 146. 1055
— Skuye 147. 1056
Stralsunder Str.

Witebsker Str.

Mosk. 4. Gr. 44. Hyp. III.
Dünaburger Str.
— Anorow 46. 931
1. Nowikow 51. 930
3. Jermolajew 50. 928
5. Paschukow 49. 929
7. Botscharnikow 48. 927
9. Solowjew 47. 926
11. Großberg 43. 923
13. Kolesnikowa 42. 922
15. Aksjonow 41. 920
17. Hirschfeld 40. 919
19. Bogdanow 39. 1024
21. Michejew 38. 916
23. Knoch 37. 914
25. Abramow 36. 913
27. Sage 35. 1011
29. Roschonkow 34. 1961
31. Roschonkow 33. 912
33. Merkuljew u. a. 32. 910
Kleine Bergstr.
35. Merkuljew u. a. 84. 909
37. Roschonkow 83. 908
39. Grünupp 81. 1844
Rote Str.
41. Grünupp 80. 1071
43. Siderow 79. 1070
45. Friedenberg 78. 992
— Grünupp 111. 907
Moskauer Str.
——
Dünaburger Str.
— Sitkewitsch 53. 887
2. Fomin 54. 888
4. Spunde und Sujetow 58. 1001
6. Denissowa 59. 890
8. Ermannsohn 60. 921
Schmale Str.
10. 12. Grigorjew 63. 894
14. Grünwald 65. 917
16. Petrow 66. 918
18. Bolschakowa 67. 915
20. Rohsit 71. 897
22. Merkuljew 73. 899
— St. Riga; Marktbuden 11—23 133. —
Kleine Bergstr.
— Städt. Marktpl. 74. 2025
— St. Riga; Wohnhaus 75. 1068
— Braksch 76. 1204
— Paul 77. 1202
Moskauer Str.

Wjasmasche Str.

Mosk. 4. Gr. 47. Hyp. III.
Lubahnsche Str.
— Ausin 51. 2375
1. Jefimow 52. 1890
— Michelsohn 144. 2479
— Michelsohn 143. 2478
3. Michelsohn 16. 2408
Kl. Lubahnsche Str.
——
Lubahnsche Str.
— Lasda 54. 1256
2. Tschuprin 53. 2112
(Dreylingsbusch.)
Mosk. 4. Gr. 72. Hyp. V.
— 171. —
4. Ausing 1. 662
— 172. —
— Kronberg 2. 39
Lubahnsche Str.

Wjatkasche Str.

Mosk. 4. Gr. 72. Hyp. V.
Moskauer Str.
— Walther 163. 657
— Abolin 81. 660
1a. Kanischenski 158. 589
— Paegle 148. 492
Wologdasche Str.
— Heyse 84. 446
5. Lösewitz 76. 308
— Arais 182. 960
3. Arais 75. 274
— Petersohn 74. 17
1. Jansohn 90. 13
— Ratzen 73. 451
— Sommer-Horst 72. 512
Oreler Bahn.
——
Moskauer Str.
2. Zeitz 80. —
2. Kalle 79. 1131
2a. Mutzeneek 78. 445
4. George 141. 447
6. Kronberg 77. —
Oreler Bahn.

Wolfsstr.

(Gravenhof.)
Mit. 2. Gr. 56. Hyp. IV.
Kleine Lagerstr.
— Elsin 27. 1326
1. Pluhm 26. 1200
3. Baumann gen. Buhmann 25. 1254
5. Wuttke 24. 1515
7. Gutmann 23. 588
9. Sneedse 34. 593
Windauer Str.
——
Kleine Lagerstr.
— Spelten 20. 1748
2. Durens 21. 586
— Strauchmann 22. 596
Windauer Str.

Wolgundsche Str.

Mit. 2. Gr. 76. Hyp. VI.
Schmardensche Str.
1. Awotin 57. 122
Kemmernsche Str.
— Dulping 329. 1370
3. Witzmann 52. 443
5. Witzmann 53. —
7. Pfützner 50. —
9. Sesle 51. 440
Rindselnsche Str.
11. Strauch 65. 129
Bartausche Str.
(Champêtre.)
15. Kruse 87. 714
15a. Eupur 86. 896
17a. Eupur 218. 1270
17b. Sarembo 337. 1506
17. Sakowitsch 85. 1507
19a. Schumowsky 84. 772
19. Schumowsky 260. 1034
21. Schumowsky 83. 1108
23. Stihpneek 82. 1211
25. Koschko 81. 1585
25a. Leitis 226. 973
27. Sinka 80. 487
Irmlausche Str.
29. Adler 133. 407
31. Rischke 132. 746
— Kolodseiski 351. 1682
33. Stambul 131. 934
— Driebe 227. 1469
35. Stihpneek 130. —
37a. Murneek 323. 1188
37. Murneek 155. 451
Rutzausche Str.
39. Baltgail 129. 435
41. Bogdanowsky 156. 761
— Schied 349. 1675
43. Wannag 157. 1522
45. Zwilling 158. 1125
— Porg 316. 1210
47. Stepanas 317. 1439
Appusensche Str.
Mit. 2. Gr. 81. Hyp. VI.
51a. Missin 142. —
51. Majeneek 143. —
53. Buttler 144. 1600
55. Strahl 145. —
57. Klupschas 146. —
59. Suprun 147. 1357
61. Smurge 148. 1731
63. Baumann 149. 1582
65. Johannson 150. —
67. Indriksohn 151. 1332
69. Judin 152. —
— 153. —
— Jägermann 154. 1485
Pleskodahlstr.
71. Lasdin 157. 1265
73. Busch 158. 1413
75. Ginter 159. 1564
77. Swirbul 160. —
79. Sihle 161. 1299
85. Igall 162. 1523
87. Wassiljew 163. 1604
89. Blümel 164. —
91. Tschernjawski 20. 1426
Solitüdenstr.
Kalnezeemsche Str.
——
Mit. 2. Gr. 76. Hyp. VI.
Tuckumer Bahn.
2. Städt. Bauplatz 48. 305
4. Kuhlis 100. 370
6. 8. Jürgensohn 49. 304
10. Legsding und Matson 174. 725
Bartausche Str.
(Sassenhof.)
Mit. 2. Gr. 76. Hyp. IV.
12. Plotzki 209. 1652
14. Meschanz 214. 1654
16. Urpens 213. 1653
16b. Baltmann 210. 1905
Sassenhöfsche Str.
18. Henning 264. 1797
20. Lehmann 211. 1633
22. Miljohn 212. 1643
(Champêtre.)
Mit. 2. Gr. 76. Hyp. VI.
24. Reitzberg 103. 1044
26. Neuland 187. 853
28. Pieke 104. 1126
30. Andersohn 105. 984
32. Kuntzendorff und Schwartz 106. 812
34. Böhme 107. 771
Irmlausche Str.
— Kalley 181. 856
36. Wanagausky 128. 834
38. Doschlina 127. 1244
40. Geisler 126. 1525
42. Eickert 125. 416
44. Eickert 124. 817
46. Eickert 123. 455
48. Eickert 122. 1473
50. Müthel 121. 406
52a. Upeneek 273. 1107
52. Ruhband 120. 1066
Rutzausche Str.
54. Mickelsohn 165. 1375
56. Wiebock 315. 1401
58. Michlau 163. 1645
60. Freymann 162. 757
62. Muschik, gen. Tieden 161. 1549
64. Melbard 160. 758
66. Ballod 159. 759

68. Aleknowski 164. 1435
70. Mikenas 314. —
72. Adams 313. 1499
Appusensche Str.
Mit. 2. Gr. 81. Hyp. VI.
74. Skuije 209. —
76. 78. Silling 208. 1423
80. Koscheurow 206. 1307
— Müller 205. 1695
82a. Kanepei 204. —
82. Dirbach 203. —
84. Jeschewitz 202. —
86. Lassis 201. —
88. Planis 200. —
86a. Jasinski 199. 1667
94. Hiller 198. 1666
— Kanepei 197. —
— Wissaitsch 196. 1384
Pleskodahlsche Str.
— Breiksch 165. 1330
96. Breiksch 168. 1329
98. Grundstein 169. —
100. Klawing 170. —
102. Rukšis 171. —
104. Laugall 172. —
106. Sandowsky 173. —
108. Brichewski 174. —
110. König 175. 1452
112. Robin 176. 1380
114. Ulrich 177. 1264
Solitüdenstr.
Kalnezeemsche Str.

Wolmarsche Str.

Mosk. 2. Gr. 32. Hyp. III.
Gertrudstr.
— Treyde 101. 1285
1. Berg 100. 1770
3. Petersohn 99. 1992
5. Busch 98. 1241
7. Chitrick 97. 2098
9. 11. Jakobsohn 95. 2148
13. Wimba 94. 1198
15. 17. Kristowsky 93. 1804
Säulenstr.
— Waggon-Fabrik 23. 1387
19. Cramer 22. 1255
Mosk. 3. Gr. 37. Hyp. III.
Ritterstr.
21. Silbert 77. 1846
23. 25. Bettelverein 79. 1826
27. Vogel 80. 1899
29. Gailit, gen. Hahn 81. 1445
31. Honig 82. 1443
33. Plato 83. 1441
35. Plato 84. 1440
Matthäistr.
— Kallert 17. 1503
37. Ohsol 16. 1504
39. Seemel 15. 1481
Hasenstr.
— Waggon-Fabrik 11. 1387
Helenenstr.
— Wentenberg 116. 2214
41. Selting 132. 2310
43. Rybakow 131. 2305
45. Tuter 130. 2276
47. Katowsky 129. 2260
49. Sehse 117. 2224
Rumpenhöfsche Str.

——

Gertrudstr.
Mosk. 3. Gr. 38. Hyp. III.
2. Waggonfabrik 68. 1387
Ritterstr.
4. 6. Waggonfabr. 41. 1387
8. 10. Löwenstein 35. 1438
12. 14. Waggonf. 41. 1387
— Plandag 31. 2096
Matthäistr.
16. Philipp 26. 1547
18. Tollkühn 25. 1467
20. Kronberg 24. 1568
22. Freyberg 23. 1542
24. Krippe 83. 2230
26. Kauling 82. 2220
Waggonstr.
Narvasche Str.
Mosk. 3. Gr. 37. Hyp. III.
28. Albert 144. 2420
30. Lasdowsky 143. 2343
Nujensche Str.
32. Ballod 134. 2281
34. Medwe 133. 2273
— Bulle 120. 2244
Rumpenhöfsche Str.

Wologdasche Str.

Mosk. 4. Gr. 72. Hyp. V.
Moskauer Str.
— Lenitz u. a. 85. 215
1. Heyse 84. 446
Wjatkasche Str.

——

Moskauer Str.
— Busch 186. 990
2. Anochin 83. 121
2a. Paegle 148. 492
Wjatkasche Str.

Woronesher Str.

Mosk. 4. Gr. 72. Hyp. V.
Kischinewsche Str.
1. Blumberg 122. 180
3. Springe 123. 647
5. Seemel 124. 635
7. Schwarz 125. 25
9. Karklin 126. 223
11. Dombrowsky 127. —
13. Dombrowsky 128. 227
15. Dombrowsky 129. 217
— Ankern.-Amt 116. 178
Dünaufer.

——

Kischinewsche Str.
2. Krischkewitsch 118. —
— Ankern.-Amt 116. 178
Dünaufer.

Würzausche Str.

(Nordeckshof.)
Mit. 2. Gr. 65. Hyp. VI.
Moorstr.
— Stranis 59. 254
1. Weidemann 60. 507

——

Moorstr.
— Petersohn 63. 526
2. Geldner 61. 695

Zabelnsche Str.

(Schwartzenhof.)
Mit. 2. Gr. 59. Hyp. IV.
Fuhrmannsstr.
1. Lambert 105. 907
1c. Putel 198. 1911
1b. Maag 197. 1907
3. Lange 104. 818
5. Buchbinder 103. 1421
7. Mazulewitsch 97. 682
9. Kuhlberg 194. 1828
Ernestinenstr.
— Schuck 232. 2203
— Werkmeister 207. 2002
13. Rehwald 188. 1883
Kapselstr.
15. Görgens 182. 1731
— Duntau 180. 1719
Kalnezeemsche Str.
Mit. 2. Gr. 60. Hyp. IV.
— Blechmann 82. 1589
Christoffstr.

——

Fuhrmannsstr.
Mit. 2. Gr. 59. Hyp. IV.
— Stuhre 92. 1366
2. Hedenstroem 93. 840
4. Ohsol 94. 896
6. v. Bergmann 95. 1629
8. Bark 96. 905
Ernestinenstr.
— Meyer 179. 1722
Kapselstr.
— A.-G. „Lux" 152. 1615
Kalnezeemsche Str.
Mit. 2. Gr. 60. Hyp. IV.
— Blechmann 81. 1588
Christoffstr.

Zarnikauer Str.

hieß bis 1902 Stationsstr.
(Mühlgraben.)
V. D. V. Gr. 68. Hyp. II.
Amerik.-Balt. Gerbereien 60. Hyp. 1385
Hafenstr.
— Dubose 128. L. H. 517
Aahöfsche Str.
— Just 126. L. H. 501
— do. 138. Hyp. 1215

——

1. Leverkus und Söhne 58. L. H. 641
Hafenstr.
1. Leverkus und Söhne 3. L. H. 510
— Scheel 127. L. H. 500
Aahöfsche Str.
— Schmitz 125. L. H. 489

Zaunstr.

(Schwartzenhof.)
Mit. 2. Gr. 61. Hyp. IV.
Waldstr.
1. Golt 132. 1603
— Hanschkinewitz 87. 754
Kalnezeemsche Str.

——

Waldstr.
— Plahke u. a. 91. 902
— Dietrichsohn 92. 752
Kalnezeemsche Str.

Zeisigstr.

(Schwartzenhof.)
Mit. 2. Gr. 58. Hyp. IV.
— Kulikowski 83. 945
Dorotheenstr.
— Kronberg 105. 689
Amalienstr.
— Mednis 81. 687
3. Ursanowitsch 75. 1933
— Koncewicz 77. 691
— Kalning 76. 692
Bienenstr.

——

— Bitte 11.
Dorotheenstr.
— Freudendorf 82.
Amalienstr.
— Kalning 72.
2. Jakowlew 73.
4. Grieper 74.
— Gode 69.
Bienenstr.

Zeltstr.

(Шатровая ул.)
Mit. 1. Gr. 53. Hyp.
Bauskesche Str.
— Jürgensohn 78.
— Mater 81.
— Jensen 82.
— Eberhardt 83.
— Grünupp 84.
— Stelpe 85.
— v. Grünewaldt 86.
Ebelshöfsche Str.
— Kruhmin 132.
2. Großmann 166.
Dachsstr.
— St. Riga; Waggonpark d. Straßenbahn 165.
— Griech.-Orthod. Kirchhof 129.
Mitauer Chaussee.

——

Bauskesche Str.
— Rig. Oekonom. Genossensch. 76.
Ebelshöfsche Str.
Mit. 1. Gr. 74. Hyp.
— Rig. Oekonom. Genossensch. 99.
— 104.
Straße.
— Städt. Bauplatz 98.
1. St. Riga; Siechenhaus 145.
Mitauer Chaussee.

Zeltstr.

(Палатная ул.)
(Altgasen.)
Mit. 1. Gr. 74. Hyp.
Gymnasitikstr.
— Treymann 89.
1. Samting 88.
3. Kasack 87.
5. Pagast 86.
7. Kinowsky 85.
9. Mikutowitsch 84.
11. Rudsroog 83.
13. Galitzky 151.
Ebelshöfscher Weg.

——

Gymnasitikstr.
— Libbert 91.
2. Leitendorf 92.
4. Leitendorf 93.
6. Blauberg 94.
8. Auning 95.
10. Kalning 96.
12. Semit 97.
Ebelshöfscher Weg.

Zementstr.

(Weißenhof.)
Mit. 2. Gr. 77. Hyp.
Weißenhöfsche Str.
— Eglith 23.

2. Weinberg 22. —
4. Rimbach 24. —
6. Parre 32. —
(Nordeckshof.)

Mit. 2. Gr. 67. Hyp. VI.
Schaulensche Str.
Dsedre 64. 241
Wilzing 62. 685
8. Freymann 55. 589
0. Ruben 54. 522
Markusstr.
Rosenberg 53. 1157
2. Priebs 46. 689
Edwahlensche Str.
Frischfeldt 45. 424
Ruben 44. 557
Essenhöfsche Str.
Schkensberg 155. 390
Lewinsky 35. 597
6. Bergmann 34. 361
Polangensche Str.
Behrsin 25. 575
Kownosche Str.
Zwetkow 183. 1289
Morosow 24. 1288

— Schid 15. 628
Walterstr.
——
(Weißenhof.)
Mit. 2. Gr. 77. Hyp. VI.
Weißenhöfsche Str.
1. Böttcher 21. —
3. Melle's Erben 20. —
— v. Buxhoevden 19. 155
(Nordeckshof.)
Mit. 2. Gr. 67. Hyp. VI.
5. Markus 10. 938
7. Judowitz 11. 609
Polangensche Str.
7a. Tschikste 12. 535
Kownosche Str.
9. Kulme 13. 580
11. Dedse 14. 461
Walterstr.

Zichorienstr.

Mit. 1. Gr. 55. Hyp. IV.
(Thorensberg.)
Marienmühlenstr.
— Weiß 6. 1199
Sokolowskis Anstalt.
Marienmühlenstr.

— Weiß 19. 258
Sokolowskis Anstalt.

Ziegelstr.

Pet. 1. Gr. 18. Hyp. II.
Hansastr.
— Städt. Anlagen 51. —
Schützenstr.
Pet. 1. Gr. 19. Hyp. II.
— Städt. Bauplätze 1. —
Graben.
1. Riegert 15. 469
3. Hiller 14. 468
5. Petersen 13. 467
7. Adamsohn 12. 181
Nikolaistr.
——
Pet. 1. Gr. 18. Hyp. II.
Hansastr.
— St. Riga; Feuerwehr-Depot 52. —
Schützenstr.
Pet. 1. Gr. 19. Hyp. II.
— Ges. Tattersall 20. 689
— Seemann 19. 686
Antonienstr.
— Zimkin 110. 1575

— Städt. Bauplatz 115. —
— Städt. Mietsh. 16. 430
Grünstr.
2. Wehlert und Petrow 62. 179
4. Wehlert 63. 178
6. 8. Wehlert und Gabschewitz 64. 176
— Schmidt 66. 427
Nikolaistr.

Zollstr.

Stadt 2. Gr. 10. Hyp. I.
Puschkin-Boulevard.
— Peterrealschule 83. —
Packhausstr.
4. Bobrow 95. 1058
2. v. Trompowsky 94. 1057
Peterpaulsstr.
— Krone, Zollamt 61. 1004
Dünaufer.
——
Puschkin-Boulevard.
— Zitadelle 69. —
Peterpaulsstr.
— Zitadelle 63. —
Dünaufer.

Anhang.

Verzeichnis der im Stadtgebiet belegenen Holme, Höfchen, Gesinde &c., sowie aller Gründe, die nicht an einer bestimmten Straßenflucht belegen sind.

In diesem Teile nicht auffindbare Ortsnamen sind im Straßenverzeichnisse oder im § 6 der ersten Abteilung zu suchen.

Alter Lagerplatz.

Sieh Johannishof.

Andreasholm.

Pet. 1. Gr. 11. Hyp. II.
Katharinendamm.
St. Riga; Stapelplatz 106. —
St. Riga; Stapelplatz 7. —
St. Riga; Holzpl. 6. —
St. Riga; Stapelplatz 158. —
St. Riga; Heringswrake 99. —
St. Riga; Speicher 100. —
St. Riga; Stapelplatz 142. —
do. do. 105. —
do. do. 159. —
do. do. 141. —
do. do. 140. —
do. do. 139. —
do. do. 118. —
do. do. 160. —
do. do. 119. —
do. do. 120. —
Ges. Libauer Landwirte 144. 1611
St. Riga; Elev. 102. —
do. do. 103. —
St. Riga; Stapelplatz 121. —
Oekonom. Ges. lett. Landwirte 133. 1614
Vestey Brothers; Kühlhaus 146. 1617
Vestey Brothers; Kühlhaus 123. 1536

— Russ. Dampfschiffsfahrt- u. Handels-Gesellschaft 149. 1642
Düna.
——
— Krone; Station „Riga-Ufer" 150. —
— St. Riga; Baupl. 5. —
— St. Riga; Börsenkomitee 136. —
— St. Riga; Elektrizitäts-Werk 135. —
— Krone; Administr. d. Exp.-Hafens 150. —
— St. Riga; Stapelplätze 5. —
— Vestey Brothers; Kühlhaus 138. 1618
— Vestey Brothers; Kühlhaus 137. 1583
Düna.

Annenhof.

Mit. 2. Gr. 80. Hyp. VI.
— Jensen 27. 143
— Tuckumer Bahn 28. 144
— St. Riga; Rennbahn 132. 920
Mit. 2. Gr. 93. Hyp. VI.
— Woitkewitz 2. 1587
— Erdmann 4. 1651

Bärenhof

oder **Morgenstern.**

Mosk. 3. Gr. 71. Hyp. V.
— Schilling 143. 449
— Schilling 158. 613

Baumhof.

Mosk. 3. Gr. 78. Hyp. V.
— Girgensohn 78. 57

Bebberbeck.

Mit. 2. Gr. 80. Hyp. VI.
— Beckmann 34. —
— Buehrmann 35. 1343
— Pleskodahl 36. 134
— do. 37. 135
— Grube 38. 160
— Elwig 39. 708
— Thalberg 40. —
— Tilting 41. —
— Rimmel 42. —
— Pahle 43. —
— Kakkedanz 44. —
— Stuhre 45. —
Sieh auch Schlockſche Straße.

Benkensholm.

Mit. 1. Gr. 50. Hyp. IV.
— A.-G. Hartmann 64. 1358
— Kaschdan 65. 1395
— Kröger 66. 1203
— M. S. Kusnezow 72. 402
— do. 83. 1287
— Kröger 84. 1331
— v. Sengbusch 85. 1374
— v. Sengbusch 86. 1375
— v. Sengbusch 87. 1369
— A.-G. Hartmann 88. 1356
— Kröger 89. 1189
— Kaschdan 90. 1394
— Cahn 91. 1791
— Kaschdan 119. 2056
Sieh auch Kahn-, Alte Mitauer, Oskar- und Segelstraße.

Burchardshof.

Mosk. 3. Gr. 78. Hyp. V.
— Chomse und Fowelin 68. 147

Champêtre, Alt- und Neu-.

Mit. 2. Gr. 80. Hyp. VI.
— v. Dercks 31. 137
— Schindler 137. 1249
— Grünfeld 178. 1175

Dammenhof, Groß-.

Mit. 2. Gr. 80. Hyp. VI.
— Wojewodski 25. 148
— Kreßler, v. Harff, Kalning 131. 773

Dammenhof, Klein-.

Mit. 2. Gr. 80. Hyp. VI.
— Richter 26. 147
— Ossipow 190. 1417

Ebelshof

Sieh auch Kornstr., Reimershofsche Str. u. Ebelshofschen Weg.
Mit. 1. Gr. 79. Hyp. VI.
— v. Böttischer 4. 29

Essenhof.

Mit. 2. Gr. 77. Hyp. VI.
— Popowsches Legat 25. 152
Mit. 2. Gr. 80. Hyp. VI.
— Popowsches Legat 11. 152

Flammenhof.

Mit. 1. Gr. 79. Hyp. VI.
— Müller 133. 22

Frankenhof

sieh **Hahnhof.**

Friedrichshof.
Mit. 1. Gr. 50. L. H.
— Blumenthal 63. 48

Gravenhaide.
Mosk. 3. Gr. 78. Hyp. V.
— Girgensohn 77. 58
— Salomonsohn 175. 583

Gränhof.
Mit. 1. Gr. 79. Hyp. VI.
— Stadt Riga 156. 271

Grapenholm.
Mosk. 4. Gr. 48. Hyp. III.
— St. Riga 80. —
— St. Riga 81. —

Griesenhof.
Mosk. 3. Gr. 70. Hyp. III.
— Grebenschtschik. Anstalt 31. 1286

Härtelshof.
Mit. 1. Gr. 79. Hyp. VI.
— Weinberg 45. 26

Hahnhof.
oder **Frankenhof.**
Mosk. 3. Gr. 78. Hyp. V.
— Busch 69. 53

Harmshof.
Mosk. 3. Gr. 78. Hyp. V.
— Freytag v. Loringhoven 81. 54

Holmhof.
Mit. 2. Gr. 80. Hyp. VI.
— Pleskodahl 57. 134
— Rabant 58. 156

Jägelshof.
Mosk. 3. Gr. 78. Hyp. V.
— Bruhns 80. 55

Industriehof.
Mit. 2. Gr. 80. Hyp. VI.
— Bitte 134. 918

Johannishof.
Alter Lagerplatz. Sieh Neuenburger, Nurmhuser, Raudensche, Spahrensche Straße.

Jungfernholm.
Mit. 1. Gr. 51. Hyp. IV.
— St. Riga; Stapelplätze 88. —
— St. Riga; Stapelplätze 87. —
— Strauch 86. 1384
— St. Riga; Heuschlag 85. 1222
1. Strauch 84. 1385
3. Kruhming 83. 1408
7. Malinowsky 82. 1263
— St. Riga; Stapelplätze 81. —

Katharinenhof.
Mit. 1. Gr. 79. Hyp. VI.
— Lapping 1. 37
— Sprohge 162. 986
— Wasdik 163. 987
— Tjäsnesis 164. 988
— Pawlowa 165. 989
— Sparing 166. 1058
— Sprohge 251. 1560

Katlakaln.
Mit. 1. Gr. 79. Hyp. VI.
— Pastorat 54. —
— Küsterat 58. —
— Schattee 52. 11
— Mickelsohn 53. 12

Kleistenhof.
Mit. 2. Gr. 77. Hyp. VI.
— v. Schultz 26. 843

Lambertshof
sieh **Neuhof.**

Lübecksholm.
Mosk. 4. Gr. 48.
5. Bredesen u. Co. 79. 113
7. Plawneek 93. —
9. do. 77. 113
23. do. 78. 113
— do. 91. —
— do. 92. —
— do. 94. —
— do. 107. 113
— do. 113. 113
— do. 119. 113
— do. 120. 113
— do. 122. 113
— do. 125. 113
— do. 126. 113
— do. 127. 113
— do. 128. 113
— do. 129. 113
— do. 130. 113
— do. 131. 113

Lievenhof.
Mit. 1. Gr. 79. Hyp. VI.
— v. Böttticher 3. 30

Lützausholm.
Mit. 1. Gr. 51. Hyp. III.
1. St. Riga 80. 114
2. do. 79. 114
3. do. 78. 114
4. do. 77. 114
5. do. 76. 114
6. do. 75. 114
7. do. 74. 114
9., 10., 11. do. 73. 114
12. St. Riga 72. 114
— do. 71. 114
— do. 94. 114
— do. 95. 114
— do. 97. 114
— do. 98. 114
Mit. 1. Gr. 48. Hyp. III.
— St. Riga 133. 114

Morgenstern
sieh **Bärenhof.**

Mühlenhof
oder **Seemundshof.**
Mosk. 3. Gr. 71. Hyp. V.
— Silling 40. 3
— Silling 133. 403

Mühlgraben.
V. D. V. Gr. 68. Hyp. II.
1. Speicherreihe.
— Kamkin 1. Hyp. 1028
— Kamkin 8. Hyp. 1030
— J. C. Jessen 9. L. H. 486
— do. 16. L. H. 488
— Ges. des Central-Waaren-Dep. 17. —
— do. 24. —
— do. 25. —
— do. 32. —

2. Speicherreihe.
— Kamkin 2. Hyp. 1029
— Lerverkus & Söhne 7. L. H. 482
— do. 10. L. H. 504
— J. C. Jessen 15. L. H. 487
— Kamkin 18. Hyp. 1031
— Kamkin 23. Hyp. 1026
— A.-G. vorm. M. Höflinger&K. 26. Hyp. 1032
— Ges. des Central-Waaren-Dep. 31. —
— Akt.-Ges. früher M. Höflinger u. Ko. 57. Hyp. 1080
— St. Riga; Heuschlag 61. —
— Oehlrich & Ko. 137. 1771
Sieh auch Aahöffche, Hafen-, See-, Zarnikauer und Mühlgrabener Str.

Neuhof
oder **Lambertshof.**
Mit. 2. Gr. 77. Hyp. VI.
Sieh auch gr. und kl. Bullensche Straße.
— v. Schultz 3. —
— do. 8. —
— do. 26. 843
Mit. 2. Gr. 80. Hyp. VI.
— v. Schultz 9. 843

Nummershof.
Mit. 1. Gr. 79. Hyp. IV.
— Chomse 5. 522

Pinkenhof.
Mit. 2. Gr. 80. Hyp. VI.
— Reeksting 1. —
— Brückmann 2. —
— Schultz 3. —
— Bitte 4. 886
— Kalning 5. 800
— Schilling 6. 785
— Sähber 7. —
— Stuhre 8. 1313
— St. Riga; Kirchhof 130. —

Pleskodahl.
Mit. 2. Gr. 80. Hyp. VI.
— Erziehungsanstalt 36. 134
— do. 37. 135
— do. 57. 134

Reimershof
Mit. 1. Gr. 79. Hyp. VI.
— v. Böttticher 252. 1647

Rollbusch.
Mit. 1. Gr. 79. Hyp. VI.
— Lehnert 154. 35

Rupertshof.
Mit. 2. Gr. 77. Hyp. VI.
— Bar. Buxhoevden 41. —

Schlottmakersholm.
Mit. 1. Gr. 53. Hyp. IV.
— Wolkowitsch 74. —

Schlumpenholm.
Mit. 1. Gr. 51. Hyp. IV.
— St. Riga 69. —

Schwarzeckshof
Mit. 2. Gr. 80. Hyp. VI.
— St. Riga 46. 136

Seelust.
Mosk. 3. Gr. 78. Hyp.
— v. Schoepff u. a. 79.

Seemundshof
sieh **Mühlenhof.**

Solitüde.
Mit. 2. Gr. 80. Hyp.
— Tuckumer Bahn 30.
— Stadt; Rennverein 133.
Mit. 2. Gr. 82. Hyp.
— Chrapowitzky 1.

Spilwe.
Mit. 2. Gr. 77. Hyp.
— Plawneek 1.
— St. Riga, Heuschl. 2.
— v. Schultz 3.
— Wojewodski 4.
— Ranck 5.
— St. Riga, Heuschl. 6.
— Vebberbeckfche Gef. 7.
— v. Schultz 8.
— Wolff-Fianden 9.
— St. Riga, Heuschl. 10.
— VebberbeckscherHof 11.
— Konv. z. h. Geist 12.
— Helmsingsche Familienstiftung 13.
— Strautmann 14.
— St. Riga, Heuschl. 15.
— Grewe 16.
— Kreßler 17.
— St. Riga, Weidel. 18.
Mit. 2. Gr. 80. Hyp.
— Ranck 10.
— v. Schultz 59.

Steinholm.
Mit. 1. Gr. 79. Hyp.
— Sarring 56.

Swirgsdenholm.
Mosk. 1. Gr. 43. Hyp.
— St. Riga 143.

Vogelsholm.
Mosk. 4. Gr. 48.
— Plawneek 82.

Wiebertsholm.
Mosk. 4. Gr. 72. Hyp.
— Stadtgüterverw. 161.

Zement-Fabrik.
Mit. 2. Gr. 77. Hyp.
— Ges. C. Ch. Schmidt 40.

Zenne.
Mit. 2. Gr. 80. Hyp.
— Hauffe 47.
— Adamschewsky 48.
— Weiß 49.
— Strauberg 50.
— Ansohn 51.
— Sieberg 52.
— Guthmann 53.
— Bennusch 54.
— Bodneek 55.
— Adamschewsky 56.
— Purrin 177.

Ziegenholm.
Mit. 1. Gr. 51. Hyp.
— St. Riga; Stapelplätze 70.
— do. do. 105.
— do. do. 106.

КАРЛЪ БАЛКЪ.

Adolf Richters

Baltische Adreßbücher.

1. Band.

Livland, erschienen im November 1909. Abt. 1. Städte u. Flecken. Abt. 2. Güter und Kleingrundbesitz. Abt. 3. Register übers flache Land. Alle drei Abteilungen geschmackvoll in Ganzleinen mit Goldprägung zusammen gebunden $6^1/_2$ Rbl., im ganzen Weltpostvereine franko nach Einsendung von 7 Rbl.; auf feines Ligater Schreibpapier gedruckt, nicht gebunden $8^1/_2$ Rbl., im ganzen Weltpostvereine franko nach Einsendung von 9 Rbl.

2. Band.

Kurland, erschienen im März 1912. Abt. 1. Mitau. Abt. 2. Die andern Städte und Flecken. Abt. 3. Güter und Kleingrundbesitz. Abt. 4. Register übers flache Land. Alle vier Abteilungen geschmackvoll in Glanzleinen mit Goldprägung zusammen gebunden $5^1/_2$ Rbl., im ganzen Weltpostvereine franko nach Einsendung von 6 Rbl.; auf feines Ligater Schreibpapier gedruckt, nicht gebunden $7^1/_2$ Rbl., im ganzen Weltpostvereine franko nach Einsendung von 8 Rbl.

3. Band.

Estland, wird frühestens 1913 erscheinen.

Adolf Richters

Rigasches Adreßbuch,

zum ersten male herausgegeben 1885 von Richter & Co., erscheint, herausgegeben vom Unterzeichneten, alljährlich zwischen Neujahr und Ostern und kostet, geschmackvoll in Ganzleinen mit Goldprägung gebunden, $5^1/_2$ Rbl., im ganzen Weltpostvereine franko nach Einsendung von 6 Rbl.

Der Herausgeber

Adolf Richter,

Riga, Postfach 200. Telefon 1500. **Scharrenstr. 4.**

C. D. Bienemann & Co.

Riga

Grosse Jakobstrasse 30

General-Agentur
der
Versicherungs-Gesellschaft
„Rossija“

Versicherung
von
Prämien-Losen

An- und Verkauf von Prämien-Losen

Telefon 46 76 Büro
„ 46 88 Privat

Postfach 666

3. Abteilung.

(Gedruckt am 30. (17.) Dezember 1912.)

Die Einwohner Rigas, geordnet nach

Straßen, Häusern und Wohnungen.

Diese Abteilung ist vorläufig nur als Versuch des Herausgebers zu betrachten. Sie umfaßt auch in diesem Jahre nur die **Innere Stadt** zwischen Düna und Elisabethstraße, sowie beide Seiten der **Elisabethstraße.**

Die Hausnummern, auch Polizeinummern genannt, sind in Riga meist so geordnet, daß die graden Zahlen auf der einen, die ungraden Nummern auf der andern Straßenseite laufen. Meist befindet sich auch der Anfang der graden und der ungraden Nummern an demselben Straßenende. Der Anfang der Nummernreihe ist willkürlich und an kein System gebunden (etwa nach den Himmelsrichtungen, dem Zentrum der Stadt oder einem Hauptgebäude).

Die mit dem №-Zeichen versehene Zahl in nachfolgendem Verzeichnisse ist die Hausnummer, die vor den Adressen stehende Zahl die Wohnungsnummer. Eine ganze Anzahl Häuser lassen ihre Wohnungs-Nummern mehrere male von 1 anfangen. Dieselbe Wohnungs-Nummer kann sich also bei derselben Hausnummer mehrere male wiederholen.

B = Besitzer des Hauses. **V** = Verwalter des Hauses.

Alexanderboul.

№ 1.

B. Wwe. Friedericke Hammer geb. Lübeck, wohnt Alexanderstr. 41.
V. Rechtsanwalt R. Baum.
— Singer Komp., Nähmasch.-Hdl.
— Laßmann, F., Samenhdl.
— Bloßfeldt, Carl, Musikalienhdl.
— Kundt, Joh., Uhrenhdl.
— Harff, H., Konfekthdl.
1. Moritz, Erw., Rechtsanw.
2. Jansen, Herm., SR, Arzt.
3. Hesse, Carl, Fabrikbes.
4. Helmsing, Hans, Dr. med.
5. v. Vegesack, G., Gutsbes.
6. Mansfeldt, W., Kfm.
7. v. Radecki, M., ehem. Kreischefsgehilfe.
8. Dyck, K., Kassierer.
9. Knie, Alice, Hgn.
10. Penel, Alph., Kfm.
— Bachmann, Herm., Prokurist.
11. Baumann, O., Frl.
12. Zalle, G., Kassiererin.
13. Kalba, P., Lombarddiener.
14. Nicolai, E., Wwe.
15. Weiß, Karl, Kellner.
16. Reich, Rich., Bahnbmt.
17. Simsohn, Otto, Portier u. Dw.

№ 3.

B. F. Kamkin.
— Hotel Imperial.
— Landrin, Georg, Konfekthdl.
— Schaitan, W. J., Tabakhdl.
4. Murneek, John, Hotelbes.
5. 6. 7. Livl. Kontrollhof.
8. Snicker, P. M., Dr. med.
9. Dubucq, Edg., Kfm.
10. Tschander, Joh., Hotelinh.
11. Schaitan, W. J., Kfm.
23. Pohl, K., Hdlr.
24. Ostrowski, Mich., Dw.
25. Livl. Kontrollhof, Archiv.
26. Berschanski, Kas., Dw.
27. Gulbis, Emilie, Wwe.
28. 29. Hotel Imperial, Personal.
30. Martinow, H., Wwe.
Sieh auch Todlebenboul. 2.

№ —

B. Die Krone.
— Friedensrichter-Plenum.
— Krepost-Abteilung.
— Lomanowsky K. J., Sekretär.
— Osol, Ernst, Sekr.-Geh.
— Pinkul, Joh., Bmt.
— Schmigelski, Stef., Sekr.-Geh.
— Feldmann, O. Kanzl.-Bote.
— Ramann J., Kanzl.-Bote.
— Karandsei, Ant., Kurier.
— Mucha, Mart., Kurier.
— Grinus, Franz, Kurier.
— Venuschewitsch, Leon. Dw.

№ —

B. Die Krone.
— Bezirksgericht.
— Schirsky, N. P., Sekretär.

№ 2.

B. Leih- u. Spargenoss. der Rig. Hausbesitzer.
— Parkkeller, Inh. P. Kapmal.
— Motschalkin, G. W., Delik.-Hdl.
2. Spar- u. Vorschußges. der Rig. Hausbesitzer.
— 3. Rig. gegens. Assek.-Verein.
3. Rig. Musikschule v. Arthur v. Gizycki.

№ 4.

B. Leih- u. Spargenoss. d. Rig. Hsb.
— Bergmann, J., Möbelhdl.
— Schultz, Aug., Blumenhdl.
2. 3. Musikschule v. Artur v. Gizycki.

№ 6.

B. Alexandra v. Transehe.
V. E. Baltzer, wohnt Pauluccistr. 8.
1. Saß, Baron Edmund, Rendant.
2. Mertens, Wilh., Börsenmakler.
3. v. Transehe-Roseneck, M., Wwe.
5. v. Transehe-Roseneck, J., Gutsbes.
6. Seidel, Berta, Frau.
7. Dahlwitz, Aug., Wwe.
9. Glasnap, Jan, Dw.

Altstadt.

№ 1.

B. Konrad Lösevitz, wohnt Weberstr. 5.
— sieh auch Weberstr. 5.

№ 3.

B. Constantin Görke, wohnt Kalnezeemsche Str. 12.
1. Sonnenberg, Elis., Rentn.
2. Birkhan, Elias, Kfm.
3. 4. Reinitz, Georg, Arzt.
5. Prüffert, Karl, Kfm.
6. Gordon, Dav., Kfm.
7. Goerke, P. u. W., Kfm.
8. Thalrose, Abr., Kfm.
9. Meisch, Erich, Bankbmt.
10. Rudolf, Willi, Klavierlehrer.
11. Wollner, A., Wwe.
12. Müller, Wilh., Kfm.
13. Skrey. Karl, Masch.
14. Dobel, Ernst Dw.
15. Witte, W., Hdlr.
16. Topunow, P., Kfm.
17. Dicks u. Ko., Kontor.
18. Ramann, R., Bmt.
19. Damberg, August, Buchhltr.
20. Heinz, Alwine, Pianistin.
21. Keßler, Adalb., Buchb.
22. Melpert, A., Getränkehdlr.
23. Wasmus, Berta, Frau.

№ 5.

B. Ch. v. Stritzky, wohnt Nikolaistr. 75.
1. Hehl, N., Dr. med.
2. Jankow, A., Kfm.
3. Traumann, John Ferd., Kfm.
4. Treyden, H., Bankbmt.
5. Stengel, K., Bäcker.
6. Mattul, A., Dw.

№ 7.

— Speicher.

№ 9.

B. A. Augsburg.
1. Petersohn, J., Frl.
2. Klockmann, Karl, Faktor.
3. v. Pihlemann, A., Archit.
4. 5. Wiegandt, Klara. Frl.
6. Krosch, Alex., Werkführer.

№ 11/13.

— Speicher.

№ 15.

B. Herm. Stieda.
— Stieda, Ernst, Kontor.
— Melgalw, Dora, Milchbude.
1. Trampedach, A., Kontor.
3. Kaplan Jos., Tuchhdlg.
4. Drehmann, Alide, Wwe.
4. Drehmann, John Rechtsanw.
5. Schmidt, Eveline, Wwe.
— Loorberg, Theod., Diener.

№ 17.

B. Herm. Stieda.
1. Slutzkin, J., Lederhdl.
2. Singer, Beinus.
3. Köhler, Adel., Wwe., Klavierverm.
4. Neupert, Emil, Spulenfabr.
5. Osit, Peter, Dw.

№ 19.

B. Leo Lebedow.
1. Rosenthal, R., Kontor.
2. Lebedow, Leo, Kontor.
3. Burchard, J., Kontor.
4. Salmanowitz, Dr. med.
5. Meding, Jos., Kapellmstr.
7. Burchard, J., Lager.
8. Gustas, M. J. B.
10. Stromberg, Chr., Dw.

№ 2.

B. Alex. Grosset, wohnt Weberstr. 7.
— Tibor, E., Frisir-Salon.
— Becker, Bernh., Eisenw.-Hdl.
— Lübbe u. Ko., Chem.-techn. Büro
4. Osse, Marie, Schndrn.
5. Albrecht, Jul., Faktor.
— sieh auch Weberstr. 7.

№ 4/6.

— Speicher.

№ 8.

B. Arthur Baron Grothuß.

1. Haus.

1. 2. Rudolf, Josef, Kontor.
3. 4. Hirschfeld, A., Kontor.
6. Sander, K., Bahnbmt.
7. Lulja, Chaim, Dentist.
8. Baum, Jak., Kfm.
9. Grothuß, Arthur Baron.
10. Hirschfeldt, A., Kontor.

2. Haus.

11. Weidemann; Peter, Dw.
12. Lewitas, H., Kfm.
— Schalit, L., Kontor.
13. Oppenheim, Dav., Kfm.
14. Schneider, Herm., Fabrikant.

3. Haus.

— Schneider, H., Dampf-Wäschefabr.
— Grothuß, A. v., Buch- u. Steindruckerei.
— Jacobsohn, Adolf, Buchbinderei.

№ 10.

— Speicher.

№ 12.

B. Ges. Russ.-Amerik. Manufakt. „Treugolnik".

1. 2. „Treugolnik" Russian-American India Rubber Co., Filiale Riga, Kontor.
3. Pander, Robert, Prof.
4. Ahrgal, Pet., Diener.

Andreasstr.

№ 1.

B. Pet. v. Pander.
1. 2. A. v. Wiren, Ch. Stahl u. E. Schaur, Töchterschule.
3. 5. Eckardt, Elis., Pension.
4. Kramer, Osk., Kfm.
6. Turt, M. Frl., Lehrerin.
7. Hartmann, Charl., Ing.-Wwe., Pension.
8. Schaur, Emilie, Wwe., Pension.
9a. Buschmann, D., Buchhdlr.
9b. Hilde, M., Frl., Lehrerin.
9c. Stegmann, Joh., Kommissionär.
10. Jordan, D., Modistin.
11. v. Wiren, Adelh., Frl., Schulvorsteherin.
12. Feldmann, M., Wwe.
13. v. Radecki, Olga, Frl.
14. Bersin, Karl, Schndr.
15. Stahl Julius, Portier.
16. 17. Britschka, Joh., Hg.
— Lutzen, P., Kwh.
18. Kröger, Konr., Portier.
19. Plaude, Hel., Aufw.
20. Gösch, Andr., Dw.
21. Mohr, Karoline Wwe.
22. Bruschus, Iw., Versilb.
23. Behrsing, Anna, Wwe.
24. Simaikin, Wassil, Wächter.

№ 3.

B. Arvid von Strandmann, wohnt Nikolaistr., Sozietätsgebäude.
1. v. Sengbusch, E., Wwe.
2. Elfenbein, K., Abt.-Chef.
3. Keilmann, Alex., Arzt.
4. v. Rautenfeld, M., Gutsbes.
5. Grubner, Hugo, Hausverw.
6. 8. Wöhrmann, Sidney, Baron.
7. Hoffmann, Otto, Prof. d. Arch.
9. Gutmann, A., Redaktör.
10. Kozing, G. H., Bmt.
11. Simon, Johann, Schneidermstr.
12. Wolff u. Wulff, Barone.
13. Kröger, Marie, Wwe.
14. v. Rahden, Hedw. Baronesse.
15. Purin, Jan, Portier.
16. Kapost, P., Dw.
17. Sehne, Dor., Wwe.
18. Kapost, Ed., Diener.
19. Pildin, S., Wwe.
20. Osol, A., Wwe.
21. Frey, Herm., Schuhm.
22. Rotke, Chr., Wwe.
23. Weiz, Olga, Wwe.
24. Dombrowsky, Tischler.

№ 5.

B. Mich. W. Nesterow.
1. Freytag von Loringhoven, Karl Baron, Rechtsanwalt.
2. Rosenberg, Karl, Kfm.
3. Praetorius, Wally, Kfms.-Wwe.
4. Petersen, Herm., Fabrikbes.
5. Fredholm, Charl., Schwed. Konf.
— Schwedisches Konsulat.
6. Nesterow, Mich. W., Hsb., Kfm.
7. Brandenburg, Rich., Kfm.
8. Drishaus, Charles, Kfm.
9. Herrmann, Andreas, Bankdirekt.
10. Minuth, Nic., Ing.-Technol.
11. Wantjukow, Feod., Portier.
12. Steppermann, J., Tapez.
13. Horst, Joh., Schndr.

№ 2.

B. Frau Aug. Bartsch.
1—3 sieh Nikolaistr. 15.
4. Bruns, Ed. Ottom., Kfm.
5. v. Wiecken, A., Gutsbes.
6. Thomson, H. E., Kfm.
7. Krause, Serg. A., Unters.-Richt.
8. Bartsch, Auguste, Wwe., Hsbn.
9. Müller, R., Buchhltr.
10. Hebensperger, Karl M., Fotogr.
11. Kisse, Peter, Dw.
12. Bartsch, Herm., Bautechn.

№ 4.

B. Aug. Ritterberg, wohnt Ritterstr. 57.
2. Archipow, W. A., General.
3. Sawitzki, J. K., Rittmstr.
4. Jörgens, Rom., Priv.
5. Satkewitsch, Jan, Dw.

№ 6.

B. Frau Aug. Bartsch, wohnt Andreasstr. 2.
1—3. Nikolaistr. 15.
4—12. Andreasstr. 2.
13. Groß, Anna, Schulvorst.
14. v. Engelhardt, Rod., Arzt.
15. Berlin, L., Kfm.
16. v. Bulmerincq, Wilh., Stadthauptkollege.

Anglikanische Str.

№ 1.

— sieh Schloßstr. 9.

№ 3.

B. Johanna v. Buchner's Erben.
1. Deutscher Verein in Livland.
2. Spar- u. Darlehnskasse d. Livl. Hilfsvereins.
3. Lapnis, J., Speisehaus.
4. Gamradt, Herm., Kontor.
5. Kander, Wilh., Diener.
6. Berent, A. E., Kand. jur.
7. Hübbe, Karl Jul.', Uhrm.
8. Gawrilowitsch, Bmt.
9. Dombrowski, Joh., Tschlrmstr.

№ 5.

B. Kaufmännischer Verein.
V. August Meutzendorff.
1. Wylhuizen & Ko., Kontor.
2. 3. Balt. Konstitut. Partei, Büro.
4. Deutscher Verein in Livland.
5. Kaufmanns-Lehrlingsheim des Deutschen Vereins.
6. Stahl, P., Pastor, Hausvater.
7. Kaufm. Lehrlingsheim.
8. Braunsberg, Wilh., Kassirer.
9. Ruhje, Heinr., Dw.
10. Goeschel, Ed., Fleischermstr.
— Reymann, Harry, Niederlage.

№ —.

— Anglikanische Kirche.

Antonienstr.

№ 1.

B. J. v. Schröder, geb. Zoeckell.
V. v. Rennenkampff.
— v. Stryk-Tignitz. Minna, Wwe.
— v. Schroeder, Isabella, Hsb.
— v. Budberg, Anna, Baronin.
— Aboling, Fromh., Dw.

№ 3.

B. Adele v. Renner, geb. Fleischer.
1. v. Heine, Iw., General a. D.
2. v. Böttricher-Kuckschen, N., Gutsb.
3. Höflinger, Clara, Wwe.
4. Löwen, Alide, geb. Frank, Frau.
5. Grünupp, P., Wwe.
6. v. Wahl, Harald, vereid. Rechtsanwalt.
7. Jaensch, Arnold, Professor.
8. v. Renner, O., Kfm.

Im Keller:

9. Beikmann, Nik., Dw.
10. Aschmann, M., Tischler
11. Kreewin, Karl, Diener.
12. Friedberg, Nik., Wächter.
13. 15. Skuje, Martin, Tapez.
16. Seeberg, Jur, Wächter.
17. Blaubach, Jur, Tischler.
18. Erm, Anna, Wwe.

№ 5.

B. Frl. Adda von Transehe-Ledemannshof.
V. H. v. Klot.
1. Weinberg, Fr., Redakteur der „Rigas Awise".
2. v. Hehn, Rich., Rechtsanw.
3. Wolff, Manfr. Baron.
4. v. Scheriffer, Nik., Gen.-Lt. a. D.
5. Tornow, L. u. J., Baronessen.
— v. Drachenfels, Gertr., Baronesse.
6. Wirckau, Ferd., Kfm.
7. Jonck, Georg, Buchhdlr.
8. Miram, E., Kfm.
9. Staltschinski, Jos., Schlosser.
10. Tuhter, Karl, Kellner.
11. Grigel, Adolf, Dw.

№ 7.

B. Frl. Adda von Transehe-Ledemannshof.
V. H. v. Klot.
1. Jachmann, Rich., Kfm.
2. v. Transehe, Asta, Ritterschafts-Notär.
3. Schwartz, Vikt., Dr. med.
4. v. Bistramb, A. Baronesse.
5. Krschischanowski, Ant., Töpfer.
7. Priem, E., Klempner.
9. Romanowski, Kasimir, Dw.

№ 9.

B. Paul Jonas Erben.
1. Jonas, Wilh., Wwe., Hsbn.
2. Lieven, Wilh., Arzt.
3. Struve, Karl, Oberst, Vorbereit.-
4. Sidorowitsch, A., priv. Schule für Knaben.
5. Jonas, Edg., Bankbmt.
6. Granowier, J. Bar., Wwe.
7. Kause, E. A., Kfm.
8. Brina, W., Buchhltr.
9. Clementz, L., Frl.
10. Pigulewski, Nik., Bahnbmt.
11. Juchniewicz, R., Bankbmt.
12. Buttowitz, Heinr., Börsenbeamter.
13. Erdmann, Wlad., Bmt.
14. Trey, Olga, Frl.
15. v. Porzycki, Viktor, Tanzlehrer.
16. Pepiin, E., priv. Sekr.
17. Perlon, Jan, Dw.

№ 11.

B. Lahze's Erben.
1. Sallneek, Ernst, Heizer.
2. Powilaitis, A. B., Bmt.
3. Rubben, Julie, Modistin.
4. Lahze, Julie, Wwe., Hsb.
5. Baltin, K., Hdlr.
6. Küger, Nik., Korrektor.
7. Tschuteiko, Alex., Schuhm.
8. Priemann, Thom., Werkmstr.
9. Bergmann, Anna, Schndrn.
10. Seele, Ign., Kutscher.
11. Sahlit, Karl, Schlosser.
— J. Lahze, Badeanstalt.
— Hossert, Rob., Fleisch- u. Wursthandlung.
— Karl Ullmann, Friseurgesch.
— Baltin, K., Holzhdl.

№ 13.

B. Sawitzky.
— Klemptner, F., Drogenhdl.
— Idelsohn, F., Modew.-Hdl.
— Schulz, C., Konditorei.

Eingang Albertstr. 0/13.

1. Hausen, Joh. Ernst', Ing.
2. Tailow, Ludm., Schulvorst.
3. Gaberel, Fanny, M-lle.
4. Freytag v. Loringhoven, R. Bar.
5. v. Schrenck, Erich, Magister.
6. Kronberg, Heinr., Fabrikbmt.

Eingang Antonienstr.

7. Kolotow, B. P., Unters.-Richter.
8. Beneschewitsch, H., Frau.
9. Schmalz, Karl, Prokurist.
10. Hartmann, Georg, Kfm.
11. Freytag-Loringhoven, Erh., Bar.
12. Neubauer, H., Opernsänger.
13. Helmboldt, A., Fabrikbmt.

№ 15.

B. Trentsche.
1. Sablotzki, Amalie, Wwe.
2. Ditel, Joh., Schlosser.
3. Radsin, K., Hdlr.
4. Hahn, Julie, Wwe.
5. Löbmann, M., Wwe.
6. Haase, Karl, Bmt.
7. Poreet, Andr., Bahnbmt.
8. Maspol, Wilh., Schlosser.
9. Lassis, Joh., Schmied.
10. Weromann, Jak., Schmied.
11. Eisberg, Olga, Schndrn.
12. Zelm, Anna, Schndrn.
13. Stamberg, Alex., Vorarb.
14. Osolin, Rud., Tschlr.
15. Meesing, A., Wwe.
16. Beinert, F., Schuhm.
17. Sedi, L., Hg.
18. Andrejew, Elisa, Mstrn.
19. Kretschmer, A., Frl.
20. Stamm, Reinh., Gürtler.
21. Ullrich Gustav, Buchdr.
22. Borchert, Wilh., Geschäftsf.
23. Frisch, Berta, Frl.
24. Tief, Th., Architekt.
25. Lapeneek, Pet., Aufs.
26. Tschekanowski, Joh., Hg.
27. Saß, Alex., Vorarb.
28. Alksne, Jan, Kutscher.
29. Kählbrandt, J., Pastor emer.
30. Stender, O. E., Buchhltr.
31. Bittenbinder, W., Wwe.
32. Radsing, A., Kfm.
33. Konetzko, Just., Frl.
34. Dobrejanow, N. P., Bmt.
35. Rajewski, Wass. Pet., Zollbmt.
36. Schmähling, Georg, Ing.-Techn.
37. Grünfeldt, Wilh., Ing.
38. Dauder, J., Hg.
39. Scharhpo, Anna K., Lehrn.
40. Karp, Walter, Buchhltr.
41. Schopp, Wilh., Kfm.
42. Trentsche, B., Telegr.-Bmt.
43. Lapsing, Joh., Dw.
44. Geitzel, J., Schlosser.

№ 17.

B. Ing. Seemann.
— International Harvester Company of America.
— Janson, Jan, Dw.

№ 2.

B. Frau Ant. Jaksch, geb. Miram.
1. Kusnezow, Mich. Matw.', Fabr.-Direktor.
2. Kamkin, Theod. Jes.', Bankdir.
3. Centkowski, W., Bahntel.-Chef.
4. Jaksch, Alfred, Kfm.
5. Jaksch, Antonie, Stadtr.-Wwe.
6. Malichin, S. P., Bahntelegr.-Chef.
7. Pirwitz, Marie, geb. Jaksch, Frau.
7a. Herrmann, Auguste Frl.
8. Anning, Fritz, Kutscher.
9. Domberg, Mart., Dw.
— Preezum, Karl, Portier.

№ 4.

B. E. H. Landau.
— A. Leepin u. J. Lapsa, Tischlerei.

1. Haus.

1. v. Knieriem, Konr., SR, Gutsbesitzer.
2. Trautmann, Alb., Wwe.
2. Jaacks, Karl, Kfm.
3. Berlin, B., Kfm.
4. Mietens, Paul, Organist.
5. Lorch, Olga, Aeltest.-Wwe.
6. Korff, Henr. Baronin.
7. Kurschewitz, Ed, Kfm.
8. Wittmann, Ch., Frl.
9. Krieschmann, J. D., Kfm.
10. Lasin, W., Zollsch.-Insp.
11. v. Freymann, A. Frl.
12. Arronet, Johanna, Frau.
13. v. Cassano, Heinr., Bmt.

2. Haus.

1. Schapiro, Ch., Holzhdlr.
2. Bocke, Alfons, Bankbmt.
3. Wieckmann, Theod., Ww.

Kellerwohnungen:

1. Liger, Anna, Wwe.
2. Amtmann, Frau.
3. Kalning, Trine, Wwe.
4. Buckau, Jurs, Dw.
6. Schigur, P., Koch.
7. Pumpur, Jur, Kellner.

№ 6.

B. P. von Pander.
1. v. Eckardt, Elis., Pension.
2. v. Pander, Pet., Hsb.
3. Klopmann, J. Baronin, Pension.
4. v. Renner, Wilh., Bankbmt.
5. Wernicke, Marie, Frl.
6. v. Radecki, Alma, Frl.
7. Stieda, Math., Wwe.
8. Prüffert, Konst., Schuhm.
9. Kämpff, Reinh., Bmt.
10. Dombrowsky, Anna, Schndrn.
11. Kruhming Peter, Portier.
12. Udre, L., Wwe.
13. Waldmann, Anna, Wwe.
14. Hasenfuß, Ernst, Tschlr.
15. Gohsche, Andr., Dw.

№ 8.

B. Juri Lasdin.
1. Wittrock, Hugo, Kfm.
2. Finck, Friedr., Fabrikbmt.
3. Maisel, N. A., Apotheker.
4. Stamm, B., Ing.-Arch.
5. Schtschukin, W. W., Lehrer.
6. Hähn, Hugo, Hg.
7. Müller-Lichtenegg, Gabr., Wwe.
8. Loleit, R., Bankdir.
9. Freyberg, Jul., Bahnbmt.
10. Silfverhjelm, Wald., Agronom.
12. Ginsburg, A. M., Kfm.
13. Jensen, Ed. Heinr., cand. jur.
14. Weglien, Fr., Kfm.
15. Tirel, Karl, Schuhm.-Werkst.
16. Osenne, Pet., Waschanstalt.
17. Husenbach, H., Tapez.-Werkst.
18. Wihtol, Ed., Dw.
Sieh auch Elisabethstr. 33.

№ 10.

B. Ruhtenbergs Erben.
1. Orlow, Alex., Gen.-Major.
2. Hernmark, K. G., Bankdirek.
3. v. Palmstrauch, Sofie, Gtsbes.-Wwe.
4. Ruhtenberg, Luise, Wwe.
5. Bahmakow, Feod., Bankdir.
6. Pannewitz, Henr., Aeltesten-Wwe.
7. v. Samson-Himmelstjerna, Edg.
8. v. Wodzinski, B. Prof.
9. v. Rautenfeld, Alex., Gutsbes.
10. Lipphardt, Hugo, Prof.
11. Czwalina, Rob., Fabrikbmt.
12. Bernewitz, Wilh., Jng.-Techn.
13. Tentel, Gust., Dw.
15. Ludse, Joh., Schuhm.
16. Mack, Sim., Tschlr.
17. Tilk, Joh., Kontordiener.
18. Jürgens, G., Bmt.
19./20. Stauer, Balt., Kutscher.
21. Waitaitis, Jos., Untermstr.

№ 12.

B. Ruhtenbergs Erben.
1. Hornemann, K., Kfm.
2. Heydemann, Dietr., Kfm.
3. Goldberg, E. M., Kfm.
4. Eckmann, Emma, Wwe.
5. Ruhtenberg, Elis., Kfm.-Wwe.
6. Sommer-Horst, R, Kfm.
8. Grünerwald, Aug., Fabrikant.
9. v. Ramm, Ad., Vers.-Insp.
10. Wolf, J., Lehrer.
27. Lange, Karl, Portier.

№ 14.

B. Mich. Trentsche.
1. Campenhausen, Balth. Baron.
2. Trentsche, Mich., Hsb., Börsentel.-Chef.
3. Engelhardt, Marie Baronesse.
4. Engelhardt, M. Baronin, Wwe.
5. Moritz, Jenny, Frau.
6. Heede, H., Kfm.
7. v. Hencko, A., Dr.-Wwe.
8. Glasenapp, C., Architekt.
9. Rosenberg, L., Frl.
10. Schourp, Max, Jng.
11. v. Bauer, Hel., KR-Wwe.
12. Ackel, Ferd., Kfm.
13. Hinckfuß, Theod., Bankbmt.
14. Petschke, Wold., Jng.
15. Hope, G. M., Prokurist.
16. Martinsohn, P., Kwh.
17. Jakobsohn, Pet., Dw.
18. Funs, J., Hg.

№ 14a.

B. Neuburg.
1. Baranowski, Bernh., Dw.
3. Seeberg, Karl.
5. Le May, Raleigh, Prokurist.
6. Lapkus, Anna.
8. Werner, Ernst.
10. Weichert, Ludw.
11. Siewert, Franziska.
19. Hanweg, Arv., Buchhltr.
21. Kohtz, Artur.
27. Kasack, Elmar.
28. Petersohn, Joh., Montör.
29. Kaminski, Joh., Kutscher.
30. Abolin, Jeannot, Oekonom.

Architektenstr.

№ 1.

B. Friedr. v. Reinhold, Nikolaistr. 49
1. Djenis, Pet., Landm.-Kurse.
2. Crago, J., Makler.
3. Ohsoling, Joh., Agent.
4. Keller, Otto, Kfm.
5. „Latwija" Redaktion.
6. Martinsohn, C., Wwe.
7. Jochumsen, Adeline Wwe.
8. Jankelowitsch, M., Kfm.
9. Reimann, Julie, Wwe.
10. Bork, Ed. Amts-Tschlrmstr.
11. Salmin, Krist., Dw.

Arsenalstr.

№ 1.

— Packhaus.

№ 3.

B. Aug. Ruetz.
1. Skujin, Frieder., Wwe.
2. Ruetz, Aug., Kontor.
3. 4. Ruetz, Aug., Hsb., Kfm.
5. Weiß, Ed., HR, Tel.-Bmt.
6. Ruetz, Max., Bankbmt.
7. Blumenbach, Ad., KR, Oberlehr.

8. Drexler, Ant., Kapellmstr.
9. Wolff, Olga, Frau.
10. Eberberg, Wilh., Schuhm.
11. Strasding, D., Dw.
12. Beckmann, Ant., Wwe.
13. Schmidt, W., Setzer.
14. Teichmann, Erna, Masseuse.
15. Saar, Anna, Wwe.
16. Kallert, K., Bankbote.

№ 5.

- Speicher.

№ 7.

B. S. Brakmann.
1. Kriegsmann & Co., A., Kontor
— „Salamandra", Vers.-Ges.
2. Lewy, Hermann, Hdlr.
3. Brakmann, Sal., Kfm.
4. Ginzburg, J., Agent.
5. Rabinowitsch, E., Kfm.
6. Baumgart, Nik., Musiker.
7. Creutzburg, Harald, Organist.
8. Morduchowitsch, S., Kontor.
8. Stauer-Verein.
9. Sermus, M., Tischlerei.
10. Karlson, J., Hdlr.
11. Uschatzki, Hdlr.
12. Kalnin, R., Maler.

———

№ 2.

— Rückseite Schloßplatz 2.

№ 4.

— sieh Schloßplatz 4.

Basteiboul.

№ 2.

B. Frau Karol. Redlich's Erben.
V. Alexander Redlich, wohnt hiers.
— Schwarz, Otto, Weinhdl.
— Knigge, Ed., Handschuhhdl.
— Brieger, H. A., Seifenhdl.
1. Jürgensohn, Christ., Kontor.
2. Jürgensohn, Christ., Kfm.
3. Schneider, Herm., Kfm.
4. Redlich. Joh., Arzt.
5. Redlich, Alex., Kfm.
5a. Hoffmann, Alfons, Bankbmt.
6. Beythien, Karl, Kfm.
7. Comte, Pol.y. Frau, Kass.
8. Wicken, Ch., Frl.
9. Walter, Alex., Frau.
10. Martens, Olga, Modistin.
11. Schmiedel, A., Frl.
13. Ink, J., Wwe.
14. Bergis, Gust., Dw.

№ 4.

B. Th. Buchardt's Erben.
1. Schwarz, Otto, Restaurant.
2. Kießling, W. C., Pianofortehdl.
3. Buchardt, Leont., Apoth.-Wwe.
4. v. Berg, Frdr., Arzt.
5. Burchard, Oskar, Arzt.
6. Schwarz, Amalie, Wwe.
7. v. Rüdiger, Wilh., Rechtsanw.
8. Klatzo, Karol., Frl.
9. Kießling, W. C., Niederlage.
10. Witkunas, Pet., Hühneraugenop
12. Otto, Emma, Modistin.
Sieh auch Wallstr. 16.

№ 6.

B. N. v. Pander.
1. A.-G. d. Balt. Zellulosefabrik in Schlock, Kontor.
— Duhme, Joh., Kontordiener.
2. Anders, Gust., Bankdirekt.
3. Stenbock-Fermor, Wilh. Graf, Gütsbesitzer.
4. Blankenstein, Heim., Buchdr.-B.
5. v. Hedenström, Heinr., Arzt.
6. Volck, Alex. Wilh.', Rechtsanw.
8. Hernmarck, Lucie, Wwe.
9. Zaune, Pet., Portier.

№ 8.

B. Chr. Mohrberg, Basteiboul. 7.
V. W. Mohrberg, wohnt Albertst. 9.
— Kaulin, M., Buchhdl.
— Kurzhals, Kath., Blumenhdl.
— Heinrichsen, Aug., Herrengard.-H.
— Woita, Ottom., Konfekthdl.
— Mohrberg, Karl, Drogenhdl.
3. Schuhmann, Olga, Wwe.
— Neubert, Wilh., Wwe.
4. Fischbach, M., Wwe.
— Genrichsen, Dan., Friedensr.
5. v. Bulmerincq, Georg, vereid. Rechtsanwalt.
6. Eylandt, Eug., Zahnarzt.

7. Maximow, Wlad. Feod.', Kfm.
8. Bielinky, Elias, Kfm.
9. Wells, E., Frl., Lehrerin.
10. Sadowski, R., Bmt.
11. Zaune, Andr., Setzer.
12. Purin, Andr., Kutscher.
14. Tetter, J., Tschlr.
15. Brosing, Gust., Kutscher.
16. Leimann, Karl, Hg.
17. Suhna, Jan, Dw.
18. Frick, Jan, Portier.
19. Bander, Ant., Kutscher.

№ 10.

B. Die Stadt Riga.
1. Städt. Gas- u. Wasserwerk.
— Minuth, W., kaufm. Direktor.
— Schultz, Fr., techn. Direktor.
— Sfassonow, Pet., Kutscher.

———

№ 7.

B. Chr. Mohrberg.
V. W. Mohrberg, wohnt Albertst. 9.
— Seidenschnur & Co., Niederl.
— „Krim" Fruchthdl., Inh. J. Fucki.
1. Bochanow, Andr., Not. publ.
2. Blasewitz, Marg., Modistin.
3. Mintz, N., Dr.
4. Hach, Friedr., Arzt.
5, 6. Mohrberg, Chr., Hsb.
7. Boehm, Paul, Kaufm.
8. Robinson, Henry Law, Kfm.
9. Stein, P., Wwe.
10. Görtz, Amanda, Frl.
11. Reimann, W., Kfm.
13. Plandaz, A., Wwe.
14. Drapan, P., Schndr.
15. Rahmann, J., Diener.
16. Waldmann, J., Diener.
18. Suhna, W., Portier.

№ 9.

B. H. Hilbig wohnt Albertstr. 7.
1. Bertels, O., Kontor.
2. v. Osipowsky, B., Bmt.
3. v. Wallenburg, Frl.
4. Weidenbaum, G., Dr. med.
5. v. Grün, K., Frl.
6. Hamsier, Nik., Kfm.
7. Grube, A. E., Kfm.
8. Glasenapp, Max., Professor.
9. Eßmann, E., Frau.
10. v. Schnakenburg, Lina, Wwe.
11. Hakenjos, Ed., Uhrm.
12. Pechka, Ter., Priv.
13. Belikow, O. M., Frl., Lehrerin.
14. Feldmann, J., Dw.
15. Deutscher Studentenverband.
— Graßmann, A., Oekonomin.

№ 9a.

B. Kirschbaum.
— Berlin, Schaie, Kontor.
— Bernhardt, Anna, Damenfris.
1. Heiblig, Hugo, Konfekt.
2. Berlin, Ette, Wwe.
3. Goldberg, Benj., Hsb.
4. Gurvitsch, D. N., Direkt.
5. v. Rimscha, Rob., Dr. med.
6. 7. Topografie-Verwaltung.
8. Monkiewicz, A., Musiklehrerin.
9. Rusching, Emil, Tapez.-Mstr.
10. Mazkewitsch, Mich., Feuerw.
11. Subra, Ernst, Kfm.
12. Berlin, Schaie, Lager.
13. Bersin, Ernst, Schneidermstr.
14. Zimscha, Andr., Hdlr.
15. Gangnus, Wold., Tapezier.
16. Bergmann, G., Tschlr.
17. Pimenow, Jw., Portier.

№ 11.

B. Antonie Schröder.
1. Laerum, H., Kontor.
— Koppel, Artur, A.-G., Kontor.
2. Kaiserliche Musikschule.
3. Musikschule d. Kais. Russ. Musikgesellschaft.
4. Gesellsch. „Masut" Kontor.
— Ettingen, L., Kfm.
5. Miram, Lucie, Arzt-Wwe.
— v. Sänger, Charl., Wwe.
6. Hölzermann, J., Frau.
7. v. Tallberg, Eugen, KR.
8. Sommer, Emil, Kfm.
9. Gudakowski, A., Frl.
10. Kulikow, Nik., Kfm.
11. Kamerik, Ed., Portier.
12. Rose Robert, Kontorist.
13. Tscheltustkin, J. A., Oberlehrer.
14. v. Poeppinghausen, O., Kontor.
15. Birk, Johann, Posamentier.
16. 17. Gangnus, Wold., Tapez.

18. Zimmer, Friedr., Mech.
19. Raibing, Karl, Hdlr.
20. Tschernobris, Afon., Hdlr.
21. Kapitzin, Sem., Rev.-Auff.
— Walinetz, S., Dw.

Bischofsstr.

№ 1.

B. Robert Seeberg's Erben.
— Weidemann & Scheffler, Schiffsprov.-Hdl.
— Waldschlößchen, Bierbude.
— Stahl, Jan, Milchhdl.
— Seeberg, Gebr., Rederei.
— Schnore & Ko., Schiffsprovis.-Hdlr.
— „Laima", Seevers.-Ges.
— Wruck, Willi, Kontor.
2. Schnore, Pet., Kfm.
3. Seeberg, Dora, Kfm.-Wwe.
4. Ball, Robert N. J., Kfm.
5. Sichmann, G., Kfm.
6. Krüger, Osk., Klarirer.
7. Gramtz, R., Kfm.
8. Hagen, E., Bmt.
9. Gulbe, Jan, Kapt.
10. Schweitz, A., Malermstr.
11. Griwing, J., Hdlr.
12. Wisla, Wilhelm.
13. Abol, Anna, Wwe.
14. Rudel, Georg, Hg.
15. Schneiderbusch, G., Vorarb.
16. Janson, Ed., Exped.
17. Osol, Jahn, Wächter.
18. Spurre, Ad., Diener.
19. Sacks, Jan, Vorarb.
20. Jonas, A., Hdlr.
21. Strasding, Ed., Stauer.
22. Skuje, R., Hg.
23. Duschels, R.
24. Swille, K., Diener.
25. Laineek, Karl, Dw.

№ 3.

B. Hypotheken-Verein.
V. F. Pönigkau, wohnt Küterstr. 14.
5. Stender, M., Kontor.
6. Heyer, Rob., Kontor.
7. Amende, John, Kfm.
8. Schneider, Jos., Kfm.
9. Nathan, Leiser, Kfm.
10. Schpilewski, M., Bmt.
11. Awischenis, K., Bmt.
12. Eichwald, Ans, Wächter.
13. Danze, Jan, Dw.
14. Laßmann, A., Arbeiter.
— Baunis, J., Malerwerkst.
— sieh auch Bremerstr. 11.

№ 5.

B. Hypotheken-Verein.
V. F. Pönigkau, wohnt Küterstr. 14.
1—4 sieh Bremerstr. 9.
— Lichtwerk & Kobro, Kontor.
— Steppe, G. A., Amtsdiener.
— Schirmacher, Portier.
6. Langford & Co., J. S., Kontor.
7. Micheles, M., Kontor.
8. Perelmann, Rub., Kfm.
9. Petschirstecher, M., Goldschm.
10. Heldt, Rich., Klavierst.
11. Leifert-Lehnpart, Andr., Schiffskapt.
12. Kapin, Peter, Kfm.

№ 7.

B. Hypotheken-Verein.
V. F. Pönigkau, wohnt Küterstr. 14.
1—8 sieh Küterstr. 14.
9. Ratschinski, A., Wwe.
10. Evensen & Trey, Kontor.
11. Fischer, J., Amtsbote.
13. Monkewitsch, Ostv, Portier.
14. Krompholz, S., Wwe.
15. Kartschewski, Jul., Dw.

———

№ 2.

B. Frau N. Girgensohn, geb. Kröger, wohnt auf dem Gute Strasdenhof bei Riga.
1. Lomani, Gebr., Kontor.
2. Ringström, G., Buchbinder.
— Ringström, G., Buchbinderei.
— Helmke, H., Kunstbutterhdl.

№ 4.

B. Tusnelda Bermann.
1. Sablit, J., Bierbude.
2. Behrmann, J., Fleischer.
3. Joffe, M., Hdl.
4. Wiksne, Jan, Gemüsehdl.

№ 6.
B. August Kampfer.
1. Ligger, E., Bierbude.
2. Ligger, E., Frau.
3. Kampfer, August, Hsb.

№ 8.
B. Th. Baerenfeldt's Erben.
— Blenck, M., Kupferschmiede.
1. Baerenfeldt, G., Schmiedemstr.
2. Bergbohm, Rich., Kontor.
3. Steinberg, Aug., Restaurat.
4. Kollmann, E., Wwe.
5. Glöde, J., Buchbinder.
6. Zinowsky, A., Hg.
7. Strenge, A., Kaufmann.
8. Leithan, Otto, Faktor.

№ 10.
— sieh kl. Bischofsstr. 1.

№ 12.
— sieh Küterstr. 12.

Bischofsstr., kl.

№ 1.
B. Friedr. Art. Kreyenberg.
1. Lugge, A., Schiffskapt.
2. Wagner, Otto, Buchhltr.
3. Dambekaln, Ed., Dw.
4. Kreyenberg, F., Kontor.
5. Müller, Henr., Schndrn.
6. Petersohn, Emma, Wwe.
7. Müller, A., Bildhauer.
8. Bertschi, Kurt, Bauuntern.
9. Weidlich, R., Glas-Grav.
10. Seerin, Iwan, Hg.
11. Fichtel, Jul. Hutmachermstr.

№ 3.
— sieh kl. Bischofsstr. 1.

—

№ 2.
— sieh Bischofsstr. 8.

№ 4.
— Speicher.

Böttcherstr.

№ 1.
B. Joh. Ch. Schwenn
— Scheer, Sam., Schndr.
— Röske, Aurelie, Wäschehdl.
— Sieh auch Königstr. 14.

№ 3.
B. J. Redlich.

№ 5.
B. Kath. Silling.
1. Boitmann, F., Akad. Schndr.
2. Edelhaus, S., Wäschenäh.
3. Poroschenko, Math., Wwe.
4. Rickmann, Hel., Frl.
5. Skinsberg, Amalie.
— Rosit, Joh., Tischlerei.

№ 7.
B. Marschütz u. Kirsch.
— Tapezierwerkst. A. Treufeldt, vorm. Normann.
1. Rig. Zeitungsartell.
2. Marschütz, Ella, Frl.

—

№ 2.
— sieh Königsstr. 12 u. Malerstr. 7.

№ 4.
— sieh Königsstr. 12 u. Malerstr. 7.

№ 6.
— sieh Wallstr. 29.

Brauerstr.

№ 1.
B. Erste Rig. Ges. gegens. Kredits.
— sieh auch Sandstr. 10.

№ 3.
— Speicher.

№ 5.
— Speicher.

№ 7.
B. Hertwig, Dauge & Riebensahm.
— Konventsquart. d. „Konkordia".
— Miller & Ko., W., Kontor.
— Balge, Kurt, Architekt.
— Ading, J., Artellschtschik.

№ 9.
B. Joh. Pilp.
— Strunke, Fr., Klempner.
1. Pilp, Joh. M., Dekaturanst.
2. Pilp, Joh. M., Hsb.
3. Jansen, Edg., Kontor.
4. Rosin, H., Kaufmann.

№ 11.
B. Ed. Kurschewitz u. J. Hartmann.
1. Vierhuff, Alex. jun., Kontor.
2. „Puritas", Vereinig.-Gesch.
— Oehlrich & Co., Petr.-Niederl.
3. Poelchau, Math., Oberpast.-Wwe.
5. Swaigsnit, Pet., Dw.
8. Kreutzberg, K., Schndrn.

—

№ 2/4.
B. J. Bobrow wohnt Sandstr. 12.
— Million, J. E., Tapez.-Hdl.
3. Dienstmann-Artell.
— Doslein & Otto, Kontor.
1—8 sieh Sandstr. 12.
9. Schapschal, M., Kfm.
10. Walter, Alex., Kontor.
11. Aronstamm, Ph., Kfm.
12. Masur, Alex.

—

№ 6.
B. W. F. Ignatjew.
1—4 sieh auch Sandstr. 18.
6. Budowitz, A., Modistin.
7. Versin, Emilie, Frau.
8. Strauß, Karl, Kfm.
9. 10. Rabinowitz, Noch., Kontor.
12. Schecfter.
13. Zybulski, K., Revierauff.
14. Peiker, Alex., Dw.
— Petersohn, J., Milchhdl.
— Petersohn, Th., Kwh.

№ 8.
B. 2. Ges. gegens. Vers. gegen Feuer.
— Betsaal d. Apostol. Brüdergem.
— Ußleber, Herm., Buchdruckerei u. Litografie.
— Einwohner sieh Sandstr. 20.

№ 10.
B. Pohrt, Wilde u. Prätorius.
— Miller & Ko., William, Niederl.

№ 12.
B. Akt.-Ges. Rigaer Papierfabriken.
V. Friedrich Hahn, wohnt hiers.
1. Akt.-G. Rig. Papierfabr., Kontor.
2. Goerke, Fritz, Direktor.
3. Ewertson, Joh., Kfm.
4. Hahn, Friedr., Kfm.
5. Ansohn, Fr., Dw.
6. Ostup, J., Knecht.
7. Kelpe, J., Wächter.
8. Lieventhal, J., Diener.

№ 14.
B. Akt.-Ges. Rigaer Papierfabriken.
— Oschin, J., Schmiedewerkst.
1. Seewald, P. J., Kontorbmt.
2. Luhs, Jan, Wächter.

Bremerstr.

№ 1.
— sieh Anglikanische Str. 5.

№ 3.
— Anglikanische Kirche.

№ 5.
B. Heinrich Frobeen.
1. Stancke & Co., A., Kontor.
— Bergengrün, Alex., succ., Kontor.
2. v. Torklus, Carl, Generalag. d. Vers.-Ges. „Salamandra".
3. Verw. des Rig. Handelshafens.
4. „Salamandra" Gen.-Insp.
5. Stürmer v. Unternesselbach, H. E., Geistlicher.
6. 7. Frobeen, Heinr., Hsb.
9—16 sieh Küterstr. 19.

№ 7.
B. Hypotheken-Verein.
V. F. Pöniglau wohnt Küterstr. 14.
16. Specht, J., Kontor.
17. Pladde & Ko., Kontor.

№ 9.
B. Hypotheken-Verein.
V. F. Pöniglau, wohnt Küterstr. 14.
1. Kais. Deutsches Konsulat.
2. Schultz, G. F., Kontor.
3. Petersohn, A., Kfm.
4. Heydemann, W., Kfm.
— sieh auch Bischofsstr. 5.

№ 11.
B. Hypotheken-Verein.
V. F. Pöniglau, wohnt Küterstr. 14.
1. Höflinger, M. sen., Kontor.
2. Buldmann & Weiß, Kontor.
3. Behrsin, K. Th., Kfm.
4. Beckmann, Geo, Kfm.
— sieh auch Bischofsstr. 3.

Domplatz.

№ 5.
B. Geschw. Scheffler.
1. Haus.
— Minsker, L., Kontor.
1. „Rigaer Tageblatt". Buchdruck.
2. 3. Red. d. „Rig. Tageblatt".
4. Hamster, R., Kontor.
— Heydemann, Dietr., Kontor.
5. 6. Balt. Waidmannsbl., Red.
8. Scheffers, Wilh., Wwe., Hsbn.
9. Nikolai, M., Diener.
10. Bortkewicz, Wit., Zuschndr.
11. Modrach, Math., Frl.
2. Haus.
1. 2. Heydemann, Dietr., Kfm.
2. Holzdr.-Ex.-Zentrale, Kontor.
— Minsker, L., Kontor.
3. Kastorff, K., Geschäftsf.
4. Schultz, W., Buchhltr.
5. Knorr, C. M., Wwe.
7. Walle, Mikel, Dw.
— M. Sadde & Ko., Maschinenlager und Kontor.

№ 7.
B. Rich. Ruetz.
1. Haus.
1. Amt der Salz- u. Kornmesser.
2. Haus.
1. Peterson, Mart., Bierhdl.
2. Peterson, M., Hdlr.
3. Zimmermann, Anna, Wwe.
8. Koslowski, J., Kfm.
8a. Iwanow, K., Verk.
9. Neumann, L., Wwe.
— sieh auch Mönchenstr. 5.

№ 9.
B. Rich. Ruetz.
6. Osoling, R. E. & Kulikowski, F. W., Rig. Gold- u. Politurleisten und Rahmenfabrik.

№ 11.
B. R. Ruetz, Sprechlokal Dompl. 13.
— Ruetz, R., Buchdruckerei.
— Redaktion d. „Rig. Rundsch."
1. Rutkis, Andr., Dw.
3. Hasenjaeger, Karl, Kfm.

№ 13.
B. R. Ruetz, Sprechlokal Dompl. 13.
1. Exped. d. „Rig. Rundschau".
— Rig. Kirchenblatt, Rig. Börsenblatt.
2. Kontor der Buchdruckerei.
4. Eickert, Expedient.

№ 15.
B. R. Ruetz.
1. Mühlmann, J., Kontor.
2. Larsson, And., Kontor.
3. Wittberg, Kristine, Wwe.
4. Butkewitz, W., Frau.
5. Osolin, Jan, Fleischer.
6. Brekte, Otto, Portier.
7. Martinsohn, Anna, Wwe.

№ 17.
B. Rigaer Börsenbank.
V. E. Thomas wohnt Domplatz 17.
2. Kaufmännischer Verein.
3. 4. Kaufm. Verein, Unterrichtslokal.
5. Herrmann, Alfr., Börsenb.-Bmt.
6. Bieberger, W., Maschinist.
7. Lemberg, Jurre, Dw.
9. Bliskau, Indr., Heizer.
11. Börsenbank, Lokal.
12. Thomas, E., Bankbmt.
13. Kaufmännischer Verein.
14. Rudolph, Hermann, Oekonom.
15. Behr, Ernst, Portier.

—

№ 2.
— sieh Neustr. 2.

№ 4.
— sieh Schloßstr. 25.

Dorpater Str.

№ —.
— Wöhrmanns Park.

№ —.
B. Mineralwasser-Anstalt.
— Johanson, Edwin, Magister.
— Rogal, Osk., Fabrikmstr.
— Kauschel, Andr., Fabrikmstr.
— Kieß, G., Wächter.
— Schmidt, Friedr., Kupferschm.
— Mineralwasser-Anstalt „Wöhrmanns Park".
— Troitzki, B. W., Schule.

Elisabethstr.

№ 1.
B. Afanassja Terentjew.
1. Ballod, Mart., Restauration.
2. Metz, P. A., Lehrer.
3. Michelsohn, Pet. M., Lehrer, Hsb.
4. Terentjew, Afan., Wwe.,
5. Jossifow, Alex., Lehrer.
6. Kömmler, M., Frau.
7. Kalning, J., Redakteur.
9. Radsewitsch, Ant., Dw.

№ 3.
B. Henr. Buttowitz.
1. Maydell, Ed. Baron, Gen. a. D.
2. Kolomitinow, N., WSR.
3. Zimmermann, D., Dispachör.
4. Moloshawy, W. S., Prokurör.
5. Brackmann, Osk., Stadtbmt.
6. Schamarin, A., Prok.-Geh.
7. Kertovius, E. jun., Fabrikbmt.
8. Dzmidoff, N. M., Prof.
9. v. Voigt, W., Wwe.
10. Fleischer, O., Ing.
11. Beyer, Karl, Tapeziermstr.
12. Buttowitz, H., Hsbn.
13. Hein, Georg, Buchdr.
14. Afanasjew, Kom., Akzisebmt.
15. Buczynski, A., Materialverw.
16. Rosenberg, Herm., Priv.
17. Beyer, Karl, Tapez.-Werkst.
18. Eisberg, Fritz, Dw.
18a. Kruhtle, M., Hg.

№ 5.
— sieh Kaisergartenstr. 1.

№ 7.
B. A. v. Ertzdorff-Kupffer.
1. Scheel, Dan., Rentn.
2. v. Hedenström, A., Konsul-Wwe.
3. Kuehn, Wolfg., Rechtsanw.
4. v. d. Brüggen, Ella u. Alice Baronessen.
5. Stein, Georg, Kfm.
6. Andrzejewski, Ed., Apoth.
7. Buchholtz, Th., SR, Prof.
8. Jacobs, Eli., Gesanglehrerin.
9. Ljachowitsch, Stanisl., Wwe.
10. v. Ertzdorff-Kupffer, A., Hsb.
11. Grünhoff, Aug., Priv.
12. Grebin, E. A., Bmt.
13. Dukalski, Karl, Schreiber.
14. Upe, Andr., Schlosser.
15. Meschkinis, W. K., Zollbes.
16. Butkewitsch, J., Hgn.
18. Solowjew, Iw., Dw.
— Utechin, E., Kol.-Hdlg.

№ 9.
B. Baronin Maydell u. G. af Mellin
V. F. Holtzmeyer.
2. v. Berens, Vikt., Gutsbes.
3. v. Schmieden, L. Frl.
4. Pirang, Friedr., Kfm.
5. v. d. Osten-Sacken, K. Baronin
6. Kröger, Gottl., Fabrikdir.
— Kröger, Marie, geb. v. Brockhusen, Aeltest.-Wwe.
7. Tiesenhausen, A. P. Baron, Chef d. Livl. Kameralh.
8. Gentel, Gottliebe, Lehrer-Wwe
9. Schaposchnikow, Olga, Bmtn.
10. Borchert, Anna, Wwe.
11. Seemel, Jan, Dreher.
12. Apsit, E., Frau.
13. 14. Sainas, Ferd., Dw.
15. Jacobsohn, Karoline, Wwe.
16. Roßberg, J., Hdlr.
19. David, K., Lampenanzünder.
23. Kümmel, Ros., Wwe.
24. Grünberg, J., Faktor.
25. Erdmann, Bernh., Pastor.
26. Hellstein, Abr., Klempner.
27. Rickmann, Joh., Bmt.
28. Lubanowski, Irma, Lehrerin.
29. Woischwill, Franz, Buchhdlr.
30. Segel, Ed., Malermstr.
31. Prüffert, Ark., Korresp.
32. Wallner, Pet., Bmt.
33. Lewy, Chatzkel, Privatier.
34. Riskin, S., Holzhldr.
35. Misson, Georg, Hdlr.
36. Sihl, Math., Wwe.
37. Jacobs, A., Wwe.

38. Iwanow, Wlad.
39. Thomson, Joh., Schndr.
40. Eckstein, Helene, Wwe.
41. Holm, Alw., Wwe.
42. Linde, O., Hg.
43. Schukowski, F., Schlosser.
44. Gubenkin, Wasi., Schlosser.
46. Bachmann, Jur, Schlosser.

№ 9a.

B. S. N. Mitusoff, Petersburg.
1. Fenger, Helga, Frl.
2. Brock, Alex., Kfm.
3. Ettinger, Boris, Ing.
4. Jörgensen, Wilh., Kfm.
5. v. Schmid, Arnold, Bmt.
6. Mietens, Herm., Gutsbes.
7. v. Drachenfels, C. Baronesse.
8. Lasch, H. A., Gutsbes.
9. Lange, Helene, Dr.-Wwe.
10. Fränkel, Konstanze, Frl.
12. v. Krukowski, A., Frisöse.
13. Wittenberg, L., Wwe.
14. Linde, Aug., Buchhltr.
15. Torgaschew, M. Mich., Lehrer.
16. Dumberg, Heinr., Bankbmt.
17. Schagonis, Andr., Maurer.
18. Schagat, J., Portier.
19. Karklin, P., Hdlr.
20. Karklin, P., Kol.-Hdl.
21. Bartaitis, Ant., Schmied.
22. Jezewitsch, Stanisl., Schmied.
23. Bunke, Adam, Tschlr.
24. Auszaitis, J., Dw.

№ 11.

B. Engelmann, Paul.
Eingang 11b.
1. Bergfeldt, H., Kfm.
2. Studenzow, B., Prof.-Geh.
3. Boguslawski, W., Oberstleutn.
4. Radbruch, Alice, Kfm.-Wwe.
5. Blume, J. P., Gen.-Maj. a. D.
6. Gottlieb, M., Kfm.
7. Lichtenstein, Heinr., Priv.
8. Bartsch, Rob., Maurermstr.
Eingang 11a.
9. Engelmann, Paul, Friedensr.
10. Engelmann, Emma, Wwe.
11. Samus, E., Prof.-Geh.
12. Schmuljan, Aron, Holzhdlr.
13. Kalabin, N., Fabrikdirektor.
14. Bockrodt, Alfr., Kfm.
16. Hurewitz, Leib, Kfm.
Keller:
17. 18. Hermann, A., Mech. Werkst.
19. 20. Wannag, A., Hdlrn.
21. Kipper, Peter, Tschlr.
— Ries, Andr., Dw.
— Wannag, A., Kwh.
— Tischlerei von P. Kipper.

№ 13.

B. Juri Lasdin.
1. Kowarski, Mich., Kfm.
2. Lasdin, Juri, Cand. jur.
3. Falejew, Nik., Leutn.
4. Ehmcke, H., Architekt.
5. Gallin, Alex., Kfm.
6. Berg, Edgar, Pastor.
7. Ullmann, Karl, Fabrikant.
8. Maskowenko, Wsew., Student.
9. Freymann, Ed., Konditorei.
10. Bahrin, Kasp., Dw.

№ 15.

B. Arved v. Transehe-Roseneck.
1. v. Transehe, A., Gutsbes.
2. Bergner, H., Sekretär.
3. König, Emilie Wwe.
4. v. Mengden, W., Freiherr.
5. Smildsing, Karl, Dw.
7. Samuel, E., Frl.
8. Bogdanowitsch, Pet., Zollbes.

№ 17.

B. J. A. Sawitzky, wohnt Nikolaistr. 23, W. 14.
1. Harboe, Marg., Masseuse.
2. Nahtre, Ed., Fabrikant.
3. Lange, J., Fabrikdir.
4. Rolskoven, Karl, Fabrikdirektor.
5. v. Zimmermann, K., Rechtsanw.
6. Seligsohn, L., Kfm.
7. Schwartz, Eug., Kfm.
8. Lange, Ferd., Kfm.
9. Kaney, Pet., Maurer.
10. Minz, J., Portier.
11. Reinitz, Johann, Zimmerm.
12. Herrmann, Ed., Tschlr.

№ 19.

B. Arv. Torp.
1. Blessig, Wilh., Bankdir.
2. v. Helmersen-Sawensee, R., Gutsbes.
3. Bertels, Astaf, General.
4. v. Huhn, Wold., Stadtgüterinsp.
5. v. Voigt, Rob., Not. publ.
6. Gaehtgens, Theophil, Livl. General-Superintendent.
7. Jestanowitsch, W., Kfm.
8. Torp, Arv., Hsb.
9. Blussing, F., Dw.
10. Leite, Jul., Schuhm.
11. 12. 13. Bertels, Astaf.
14. Kronthal, Anna, Wwe.
15. Ziska, K., Schmied.
16. Ziska, Joh., Maschinist.

№ 21.

B. Edm. v. Tiesenhausen's Erben.
V. H. Baron Tiesenhausen.
1. Nachitschewanski, Chan, General.
2. Dichmann, K., Ing.-Chem.
3. Landau, H., Kfm.
4. Tiesenhausen, H. Baron, Arzt.
5. Jensen, Hans, Ing.
6. Brandt, E. W., Cand. chem.
7. Freytag-Loringhoven, Alfr. Bar.
8. Stegmann, P., Dr. phil.

№ 21a u. b.

B. Mikus Brusch.
Eingang A.
1. Bosse, H., Dr. med.
2. Busch, Osk., Dr. med., Klinik.
3. Brusch, M., Hsb.
4. Ikert, A., Kfm.
5. Hensel, J., Kfm.
6. Wülfing, E., Druckereibes.
7. Werther, F., Kfm.
8. Wieland, W., Direktor.
Eingang B.
9. Busch, O. L., Dr. med.
10. Trubeck, N., Kfm.
11. v. Hedenström, A., Ing.-Chem.
12. Wolzonn, Wlad., Prokurist.
13. Dukul, Sam., Dw.
14. Skadding, H., Bäckerei-Niederl.
15. Djenne, P., Dampfwaschanst.
16. Weidendamm-Apotheke.
— Pehtsch, O., Schreibw.-Hdl.
— Supan, K., Blumenhdl.
— Bruhns, O., Modehdl.
— Schwartz, N., Kwh.
— Alt-Abgulden, Milch-Niederl.
— Sprotte, A., Buchdruckerei.

№ 23.

B. J. A. Sawitzky, wohnt Nikolaistr. 23, W. 14.
1. Spilcker, Otto, Kfm.
2. v. Stryk, Nik., Arzt.
3. Meyer, Arth., Privatier.
4. Karius, Fr., Bankdirektor.
5. Meyer, Bernhard Dr. phil.
6. v. Rücker-Unnipicht, Edg., Dir.
7. Busch, Eugen, Fabrikant.
8. Engelhardt, Alex., Baron.
9. Trevisani, F. E., Vertreter.
10. Carlile, Hugh H. M., Kfm.
11. Schiemann, N., Professor.
12. Steffenhagen, Fr., Frau.
13. 14. 15. 16. Töchterschule 1. Ordnung, gegr. v. Emma Reinsch.
17. Springer, Rob. Karl, ehem. Glied des Zollamts.
18. Wolff, Isabella Baronesse.
19. Galabutzki, Georg, SR, Schuldirektor.
20. Collijn, Helge, Kfm.
21. Krantschunas, Kas. Schuhm.
22. Waldmann, Robert, Portier.
23. Stachmann, Dav., Dw.
24. Samson, Alfred, Schlosser.
25. Godlewski, Leonore, Wwe.
26. Grieslift, Jan, Pförtner.
27. Mustowitsch, Joh., Bildhauer.
28. Purmal, P., Expreß.
29. Barsdin, Jan, Maurer.
30. Leetuweet, E., Wwe.

№ 25.

B. Johanna Albert's Erben.
1. Treymann, Georg, Geschäftsf.
2. Treymann, M., Arzt.
3. Schmidt, Olga, Wwe.
4. v. Sengbusch, Heinrich.
5. Hützschke, Eug., Lagerverw.
6. Haak, A., Bmt.
7. Bersin, Jula, Frl.
9. Klawing, Karl, Tschlr.
11. Lyrum, Jak., Tschlr.
12. Masur, Feod., Bmt.
13. Jesaitis, M., Wwe.
14. Achinowitsch, Ant., Dw.

№ 27.

B. J. H. Schmidt.
1. Haus.
1. Reiner, Ernst, Konditor-Amtsmstr.
2. v. Bach, Ant., Wwe.
2. Haus.
1. Schmidt, J. H., Hsb.
2. v. Düsterlohe, C. Baronin.
3. Funck, Joh. Baronin, Wwe.
5. Neuland, Karl, Dir.-Geh.
6. v. Richter, C., Wwe.
7. Bargais, P., Wwe.
8. Günther, P., Wwe.
9. Rumbe, Joh., Schndr.
10. Krogus, Joh., Tapez.
Keller.
Woitak, Kas., Dw.

№ 29.

B. Karl Abel.
1. Haus.
1. v. Bovet, Lehr.-Wwe.
2. Kymmel, Nik., Buchhdlr.
3. Ditmar, Louise, Fr., Modistin.
4. Pillmann, Mar., Kassir.
5. Wolter, Anna, Wwe.
Kellerwohnungen.
1. Mitris, P., Kutscher.
2. Woitcko, Iwan, Wächter.
3. Wakke, Karl, Arbeiter.
4. Urps, J., Tischler.
2. Haus.
1. Abel, Karl, Hsb.
3. v. Korff, Ch. Baronin.
4. Fircks, Ch., Baronesse.
5. Lyra, Leontine, Wwe.
6. Erasmus, Alex., Prof.
8. Schröders, Lilly, Gesanglehrn.
Kellerwohnungen.
1. Kleinberg, Jan, Lampenw.
2. Kalsemneez, K., Aufw.
3. Meyer, Jakob, Dw.
4. Scheragin, Iwan, Diener.
Villa Marianne.
— Frey, Eugenie, Pension.

№ 31.

B. J. A. Sawitzky, wohnt Nikolaistr. 23, W. 14.
1. Helmsing, Leonh., Arzt.
2. Gußlawsky, Selma, Wwe.
3. Kramer, Isak, Fabrikant.
4. v. Mende, Wilma, Frl.
5. Felsko, Wilh., Bankbmt.
6. v. Radecki, Herm., Ing.
7. Tischbein, Max., Kfm.
8. Bergner, Ella, Frl.
9. Tauta, M., Frl.
10. v. Finkenstein, Amalie, Wwe.
11. Taube, Joh., Chemiker.
12. Häusel, Mary, Wwe.
13. Hartmann, Oskar, Kfm.
14. 15. Awotin, M., Dw.
16. Leschinski, Anna, Wwe.
17. Swirsky, Regina, Bmtn.
18. Gareis, Lisa, Aufwärt.
19. Petai, Jakob, Diener.
20. Lain, W., Tischler.
21. Swedris, E., Wwe.
22. Grünberg, M., Zimmerm.
23. Koklit, Eda, Wwe.
25. Sirup, Eda, Wwe.

№ 31a.

B. Ed. Ernstson.
1. Ernstson, Ed., Hsb.
2. 4. Pfeil, Meta, Pension.
3. Fahrbach, Paul, Arzt.
5. Mentzendorff, Viktor, Kfm.
6. Weinberg, M., Kfm.
7. Förster, Herm., Kfm.
8. Döbner, Frida, Pastoren-Wwe.
9. Klever, A., SR, Oberlehrer.
10. Drachenfels, Nik. Baron.
Keller.
2. Knoth, Marliese, Wwe.
3. Taurit, Jahn, Portier.
4. Ballod, Joh., Maler.
5. Kawen, Joh., Schuhm.
6. Ops, Jan, Schlosser.
7. Kowalew, J., Maler.

№ 33.

B. Juri Lasdin, wohnt Elisabethstr. 13.
— Peterson, A., Blumenhdl.
— Friedländer, Ch., Schuhw.-Hdl.
— Djenn, P., Chem. Waschanst., Annahme.
— Wihtol, P. M., Schreibw.-Hdl.
— Katz, M., Wäschehdl.
— Alt-Mocken, Molkereiprod.
— Retzloff, E., Färberei-Annahme.
— Loewenberg, L., Drogenhdl.
— Weglien, F., Kolonialw.-Hdl.
1. Heydemann, H., Wwe.
2. Pein, K., Blumenbinder.
3. Kniep u. Werner, Kontor.
3. Engalitschew, P., Fürst.
4. Ungern-Sternberg, A. Baron.
5. Funck, Karl, Baron.
6. Lüth, F., Kfm.
7. Kreyenberg, Artur, Fabrikant.
8. Scheluchin, A., Sekretär.
9. Grüner, Hedw., Frl., Pension.
10. Grüner, H., Pension.
11. Beltsohn, Wilh., Wwe.
12. Kanow, W., Milchhdlr.
13. Kanow, Wilh., Milchhdl.
14. Augul, Jak., Dw.

№ 35.

B. Marie Bientz, geb. Winkelmann.
1. Gribeschock, L. A., Zahnarzt.
2. Clark, W., Prof.-Wwe.
3. Rumschiski, Z., Bauuntern.
4. Ziegler v. Schaffhausen, F., WSR-Wwe.
5. v. Wiecken, Reinh., Ing.
6. Helmsing-Frost, Walt., Kfm.
7. Caroe, Mary, Kfm.-Wwe.
8. Hogg, James, Direktor.
9. Strauting, J., Dw.
10. Stipneek, J., Schuhm.

№ 37.

B. Marie Bientz, geb. Winkelmann,
1. Stieda, Alex., Aeltester.
2. Junowitsch, Rud., Generalmajor.
3. Levy, Max, Kfm.
4. Jansen, Edg., Kfm.
5. Bientz, Reinh., Hsb.
6. Salemann, Fanny, Kfm.-Wwe.
7. v. Nolcken, B., Baron, Ing.
8. Steinbach, E., Bankbmt.
9. Kruse, K., Eishdlr.
10. Feldt, J., Dw.
— Kruse, K., Eisniederlage, Eisschränke.

№ 39.

B. Obrist Paul v. Koenig.
1. v. Koenig, Paul, Obrist.
2. Großbach, Ed., Schndr.
3. Guleke, E., Pastors-Frau.
4. Grimm, H., Frl.
5. Ansberg, Matth., Dw.
6. Purkalit, Joh., Hdlr.
7. Müller, Elis., Wwe.
8. Ahrens, Alex., Klempner.
9. Kesper, Kath., Aufw.
— Purkalit, J., Kwh.

№ 41.

B. Frau Kramer v. Klausbruch.
V. Otto Henne, wohnt Schützenstr. 19, W. 5.
1. Rauch, Konrad, Hg.
2. Medem, Marie Louise, Gräfin.
3. Moltrecht, Emmi, Priv.
4. v. Grewingk, E., Frl.

№ 43.

B. Frau Kramer v. Klausbruch.
V. Otto Henne, Schützenstr. 19.
1. v. Jacoby, E. W., WSR.
3. Hartmann, E., Stadtbmt.
4. Pabst, A., Ing.
Eing. Lazarettstr.
1. Albert, Karl, Dw.
2. Lapp, M., Masch.
3. Müller, P. J., Strb.-Kontr.
4. Kleinmichel, H., Schndrn.

№ 45.

B. Frau L. Schnakenburg.
1. 2. sieh Nr. 47.
3. Paul, H., Wwe.
4. Naumow, E., Maler.
5. Stanislaw, W., Hdlr.

№ 47.

B. Frau L. Schnakenburg.
1. 2. Ebr. Privat-Gymnasium.
— Finagejew, Nik., Diener.

№ 49.

B. Paul Alex. Krause.
1. Hebensperger & Ko., Fotogr. Atelier.
2. Krause, P. A., Hsb.
3. Johannson, E., Augenarzt.
4. Wolff, K., Hg.
5. Rosenbach, Ant., Wwe.
6. Stuhrmann, J., Dw.

№ 51.

B. N. v. Grote, wohnt in Dorpat.
— Wildau, Otto, Architekt.

№ 53.

B. Gräfin Hel. Mellin.
1. Mellin, Hel. Gräfin, Wwe.

2. Maisit, E., Frl. Hausverw.
3. Oser, Jak., Dw.

№ 55.

B. Frau Iwanitzky-Wassilenko, geb. Hansen.
1. Iwanitzki-Wassilenko, E. L., HR, Zensor.
2. Livl. Künstlerverein.
— Dolin, L., Zahnärztl. Schule.
3. Kamin, A., Frl.
4. Pinzer, Jur., Portier.
8. Schmaeling, A. N., Architekt.
9. 10. Freymann, J., Konditor.
11. Holzapfel, Ida, Wwe.
12. Kunze, J., Tapez.
13. Schwangeradse, G., Zirkusverw.
14. Müller, W., Hg.
15. Trosnitzki, Bmt.
16. Vaclesse, Franz, Kfm.
17. „Prowodnik" Niederl.
18. Bartels, Anna, Wwe.

№ 57.

B. 4. Rig. Gesellsch. gegens. Kred. Gehört zur Alexanderstr. 2.

№ 59.

B. A. E. Kasparson, verw. Essiedt.
1. Oberg, Karl, Kfm.
2. Kasparson, Karl, Arzt.
3. Rudsit, M., Wwe.
4. Schultz, Jak., Diener.
5. Ahn, Mik., Hdlr.
6. Schadocho, A., Zeitungshdlr.
7. Zirul, W., Schndr.
8. Downoroswitsch, Felix, Dw.
— Ahn, M., Kwh.

№ 61.

B. A. Neuland.
— Olympia-Theater.
— Szunke, F., Hg.

№ 63.

B. Joh. Purgal.
— Neubau.

№ 65.

B. Dorothea Bromberg.
— Bromberg, Johann, Restaurateur.
— Dorothea, Frau, Hsbn.
— Kaffee-Restauration v. Joh. Bromberg.

№ 67.

B. Jefim Koslow.
1. Pekarek, Jos., Holzw.-Niederl.
2. Podschiwalin, P. A., Hdlr.
3. Dmitrijew, N. D., Rechtsanw.
4. Maison, K., Konditor.
5. Koslow, Jef., Hg., Hsb.
6. Müller, Anna, Wwe.
7. Konradt, Karol., Kassirn.
8. Nurm, Gust., Ing.
9. Rassa, Jan, Kellner.
10. Schwartz, Jos., Mitgl. d. Pet. Börsen-Artells.
11. Lilienschild, K., Kassirerin.
12. Podschiwalin, P. A., Speisehaus
13. Lukschin, R., Dw.

№ 69.

B. Paul Raasche.
— Lager d. Balt. Fabr. f. Wagen und Gewichte.
— Topunow, P. J., Kwh.
— Krumkok, F., Frisirsalon.
— Minzenhof, G., Musikalienhdl.
1. Raasche, P., Hsb.
2. Purgal, J., Rechtsanwalt.
3. Iljin, Sem., Rechtsanw.
4. v. Pander, Joh., Hsb.
5. Both, Math., Wwe., Pension.
6. Bicksche, O., Expeditor.
7. Weißmann, Hans, Hg.
8. Vormann, R., Geschäftsf.
9. Müller, H., Uhrmacher.
10. Knoch, J., Frl.
11. Mahler, H., Börsenbankbmt.
12. Springenfeld, N., Reisender.
13. Cummerow, Nat., Frl.
14. Seemel, Jur, Kfm.
15. Ullrich, W., Kfm.
16. Bauder, Karl, Bankbmt.
17. Tibor, E., Frisör.
18. Flintmann, J., Hg.
19. Werner, A., Dw.

№ 71.

B. W. Pakalneek.
— Leelpeter, A., Hotelbes.
— Park-Hotel.
— Einfahrt Zuckerbäcker.
— Swaigsne, K., Einfahrtsinh.

№ 73.

B. W. Pakalneek.
— Leelpeter, Aug., Hotelbes.

№ 75.

B. Ertack's Minnastift.
— Osolin, Karl, Speisehaus.
1. Hauskapelle.
2. Müller, K., Aeltester, Hausverw.
3. Freyberg, N., Wwe.
4. Voß, F., Arzt.
5. v. Burba, K., Rechtsanwalt.
6. Dreßler, Edg., Vers.-Bmt.
7. Peterson, E., Rechtsanwalt.
8. Okolo-Kulak, N. A., Ing.
9. Reimann, M., Wwe.
10. Lochow, Olga, Frau.
11. Jaunsem, Peter, Hdlr.
12. Osolin, K., Speisehaus.
13. Schirren, Alex., Prof.
14. Werner-Rosenbach, H., Wwe.
16. Silin, Dav., Dw.

№ 77/79.

B. K. Mengel.
— Mengel, K., Privatklinik.
— Spunde, D., Schreibw.-Hdl.
— Krewitz, B., Konditorei.
— Seemel, O., Milchhdl.
— Robeschneek, M., Friseur.
— Pehrkon, L., Lebensmittelhdl.
1. Mengel, Karl, Dr. med.
2. Niemzowitsch, Sch., Kfm.
3. Starr, Alex., Bez.-Ger.-Bmt.
4. Lukin, F., Augenarzt.
5. Freudenfeld, K., Pastor.
6. Hößli, W., Portier.
7. Reim, Marg., Frau.
8. Abolin, L., Wwe.
10. Ballod, N., Wwe.
11. Iwanow, J., Architekt.
— Russ., Leihbibliothek.
12. Krewitz, B., Kfm.
13. Anderson, M., Kellner.
14. Fain, Jank., Kfm.
15. Tomat, A., Wwe.
16. Leser, Ernst, Hg.
17. Reim, Marg., Wwe.
18. Blink, Eduard, Agent.
19. Krewitz, B., Werkst.
20. Polkowoi, Pet., Dw.

№ —.

B. Spar- u. Vorschußkasse d. Rig. lett. Handwerker-Hilfsvereins.
— Neubau.

№ 81.

B. Alex. Rath.
— Grünfeldt, Kiwel, Kleiderhdl.
— Sack, L., Frisöse.
— Krust, Wass., Spielw.-Hdl.
— Kaulin, Alex., Holzhdl.
1. Freyberg, Otto, möbl. Zimmer
2. Keesner, R., Speisehaus.
3. Rath, Math., Wwe., Pension.
4. Freyberg, Minna, Frl.
5. Rath, A., Hsb.
6. Feldmann, Jak., Dw.
7. Prosa, Georg, Schndr.
8. Brekfche, A., Fleischer.
9. Lapin, Jan, Hdlr.
10. Müller, Ottilie, Frau.
11. Eberlein, W., Kfm.
12. Stanewitsch, Step., Maler.

№ 83.

B. Chr. Bergs Erben.
1—4 Neubau.
5. Zuckermann, Hirsch, Kfm.
6. Dalin, Alex., Kfm.
7. Krust, Kas., Schlosser.
8. Drawan, Andr., Hdlr.
9. Tschisch, Joh., Wächter.
10. Wank, Alfr., Bmt.
11. Suwi, Karl, Hdlr.
12. Lischkowski, Mich., Dw.
13. Grabowski, W., Schlossermstr.

№ 85.

B. Chr. Bergs Erben.
— Leekne, Joh., Restauration.

№ 85a/87.

B. Chr. Berg's Erben.
— Bazar Berg.

№ 89.

B. Chr. Berg's Erben.
— Ballod, A., Kol.-Hdl.
— Tillner, G., Fleischhdl.
— Kirstein, Aug., Kwh.
— Kanter, H., Milchhdl.
1. 2. Purrin, Jak., Hdlr.
3. Stumberg, Martin, Buchhdlr.
4. Erasmus, Ernst Fr., Arzt.
5. Linde, Ed., Rechtsanw.
6. Holper, J., Kfm.
7. Thal, M., Kfm.
8. Esering, E., Wwe.
9. Kuschkis, Jan, Maurer.
10. Kalnin, Karl, Expreß.
11. Kahn, Viktor, Kfm.
12. Wiegandt, J., Hg.
13. Ballod, Luise, Hgn.
14. Mahler, Chaim, Makler.
15. Wassermann, Abr., Buchb.
16. Bruwer, Lene, Wwe.
17. Rosenthal, Otto, Bmt.
18. Spuldsin, Olga, Frau.
19. Ehrlich, Krist., Maurer.
20. Friese, Emilie, Wwe.
21. Neumann, Jak., Hotelverw.
22. Aispur, Karl, Hg.
23. Kruhmin, Gotth., Schuhmacher.
24. Ronis, Andr., Verw.
25. Enggießer, A., Wwe.
26. Raaku, Jan, Hg.
27. Kirstein, Aug., Hdlr.
— Petersohn, J., Dw.

№ 91/93.

B. Pet. Sprukst.
— Rig. lett. Familien-Verein.
— Hutmacher-Verein.
— Verwalt. der Freiw. Alexander-Feuerwehr.
— Hilfs- u. Beerd.-K. „Einigkeit"
— Knuth, J., Musiklehrer.
— Osserin, A., Speisehaus.
— Trey, Aug., Glanzpl.

№ 95.

B. Alex. Tamm.
1. Sweestin, D., Restauration.
2. Kurin, Isr., Kfm.
3. Scharagin, Ed., Photograph.
4. Feigel, Mend., Vorarb.
5. Abramow, Wass., Briefstr.
6. Andrijewski, Anna, Frl.
7. Miklaschewitz, Bol., Schreiber.
8. Sobinow, Joh., Maler.
9. Jacobson, Sender, Priv.
10. Kenso, Ida, Frl.
11. Pasar, Andr., Oekonom.
13. Gulbis, Ed., Fabrikbmt.
14. Tamm, Ther., Wwe.
15. Werentschik, Stepan, Dw.
16. Müller, Isr., Hdlr.

№ 97/99.

B. Frank, B. J.
1. Korti, A., Schulvorsteher.
2. Korti, K., Lehrer.
3. Freymann, Anton, Dw.
— Progymnas. für Knaben.
— Owsianko, L., Sattler.

№ 101.

B. J. Sack.
1. Bordo, Ch., Kfm.
2. Bychowski, M. N., Holzhdlr.
3. Baltisches Musikinstitut.
— Bräutigam-Kodritsch, Aur., Inh. d. Musikinstituts.
4—8. Kontrolle der Riga-Oreler Eisenbahn.
9. Schönfeldt, Emilie, Pension.
10. Piotrowski, Jadwiga, Wwe.
11. Rosensohn, Sch., Hg.
12. Lewinsohn, A., Hdlr.
14. Ahre, Pet., Diener.
14a. Stern, N., Frau.
15. Barkowsky, Hel., Wwe.
16. Sobotschinski, Friedr., Kfm.
18. Tabatschnik, Jache, Uhrm.
19. Reichstein, M., Kfm.
20. Gutmann, M., Buchb.
21. Mendelsohn, Dav., Reisender.
22. Riga-Oreler Eis.-Telegr.-Schule.
23. Linart, Jur, Buchhdlr.
24. Michelowski, Hel., Wwe.
25. Liebke, Nik., Buchhltr.
26. Gurewitsch, Sch., Hg.
27. Podljaschuk, J. S., Kfm.
28. Selikson, Abr., Kfm.
29. v. Zirnerner, M., Wwe.
30. Weinberg, M., Kfm.
31. Blum, Abel, Priv.
32. Jacobsohn, Ludw., Schausp.
33. Orlow, Anna, Bmtn.
34. Lebedinski, Marie, Bmt.-Wwe.
36. Wuschkan, Ant., Dw.
38. Morell, Karl, Masch.

№ 103.

B. Jeannot Sack.
1a. Lassis, J.
1b. Semenow, J., Schreiber
2. Bürger, M., Hdlr.
3. Krüger, E. A., Leutn.
4. Seskis, Lisa, Pension.
5. Kaulen, Alex., Pension.
7. Rudow, J. S., Priv.-Schule.
8. Poljakow, Sora, Wwe.
9. Wowsi, S., Kfm.
10. Poljakow, Beinus, Bmt.
11. Rudow, J. S., Schulvorst.
12. Eidus, B., Fleischer.
13. Kontor der Oreler Bahn.
16. „Odor", A. Sikais, Elektrotechn. Büro.
17. Buratschewski, Alex., Heizer.
18. Schermann, H., Makler.
19. Goldinger, S., Kfm.
20. Kaplan, Jos., Kfm.
22. Seegrün, Alex., Hg.
23. Grickpetz, Sim., Handschuhm.
24. Rundalzew, Feod., Wwe.
25. Schantyr, Stabs-Rittmstr.
26. Rosenthal, Anna, Frl., Lehrn.
27. Abramowitsch, Elis., Frau.
28. Pluksne, K., Kfm.
29. Immermann, Joh., Wwe.
30. Makejew, W.
31. Gutzeit, F., Wwe.
32. Trachtenberg, S., Kfm.
33. Bach, L. J., Bahnbmt.
34. Grickpetz, B., Kfm.
35. Rudkowski, A., Wwe.
36. Gutmann, L. M., Priv.
37. Natalius, R., Hdlr.
38. Kultschinski, E., Bmt.
39. Orlow, A., ehem. Bahnbmt.
40. Belokopitow, L., Maschinist.
41. Lewinstein, Mich., Hg.
42. Kaschel, J., Maschinist.
43. Arlt, Herm., Reisender.
44. Isop, E., Maschinist.
45. Schukowski, Adam, Schlosser.
— Lassis, J., Kwh.

№ 2.

B. M. E. Westerhagen u. Bertels.
1. von Rönne, Anna, Wwe.
2. Johannsohn, Ida, Wwe.
3. Westernhagen, M., Hsb., Dentist.
4. Ferle, Friedr., Ass. am Polyt.
5. Waeber, Julie, Frl.
6. Flemming, Marie, Oberst-Frau.
7. Wülfing, Agnes, Wwe.
8. Kolhep, Wilh., Werkmstr.
9. Grahm, Alf., Dr., Masseur.
10. Karius, Marie, Frl.
11. Rumkauski, Pet., Bankbmt.
12. Rudenkow, A., Wachtmstr.
13. Weidemann, Marie, Schndrn.
14. Nissin, Mark., Diener.
15. Artemjew, M., Frl.
17. Krupski, Ilja, Tischler.
18. Abramowitsch, Ludw., Dw.
20. Lotkowski, U., Frl.
21. Lippe, Alfr., Schmied.
— Abramowitsch, Ludw., Kwh.

№ 4.

B. Ellinor v. Strandmann, geb. Baronesse Wolff, wohnt Nikolaistr., Kreditsozietät.
1. Arnal, Hel., Wwe.
2. v. Krebs, Karl, Buchhltr.
3. v. d. Recke, Helma, Baronesse.
4. Fromm, Olga, Pastoren-Wwe.
5. Goebel, Th., Ing.
6. v. Villebois, Elise, Frau.
7. Ruhncke, A., Kfm.
8. Klau, Viktor, Apotheker.
9. Trey, L., HR.
10. Koslowsky, Arthur, Buchdr.
11. Rathfelder, J., Dw.
12. Looper, G., Kutscher.
13. Vogel, K., Wwe.

№ 6.

B. Friedrich Kärger.
— Kuntze & Kärger, Metallw.-F.
— Grundmann, A., Kwh.
1. Molas, Mich., Gouv.-Bmt.
2. Schmidt, Chr., Kfm.
3. v. Boeblendorff, Mary, Wwe.
4. Kärger, Fr., Bildh., Hsb.
5. Fehser, Friedr., Rentn.
6. Frey, Eugenie, Pension.
7. Deringer, Walter, Bmt.
8. 9. 10. Frey, J., Wwe., Pension.
11. Kuntze & Kaerger, Kontor.
— Kaerger, W., Kfm.
12. Friedrichsohn, E., Ing.
13. Wallenburger, M., Frl.
14. Zaudig, Aug., Bankbmt.
15. Kuntze u. Kärger, Werkstube.
16. Grundmann, A., Hdlr.
17. Kreil, Dw.

№ 8.

B. Frl. Adda von Transehe-Ledemannshof.
V. H. v. Klot.
1. Wilde v. Wildemann, O., Oberst
2. 3. 4. Stab d. 20. Armeekorps.
5. Döllen, Alex., Dozent am Pol.
6. Schönfeldt, O., Wwe.
7. Tantzscher, G., Redakteur.
8. Banhardt, E., Frau.
9. Nikolajew, Nik. Nik.
10. Homo, Ed., Bmt.

11. Lawrinowitsch, A., Dw.
12. Kupsz, K., Hdlr.
— Kupsz, K., Kol.-Hdl.
— Witolin, J., Möbelhdl.

№ 10.

B. Louise v. Hornowsky.
— Albert, Pet., Frisirsalon.
— Blecke, A., Modew.-Hdl.
— Lutzen, Peter, Kol.-Hdl.
— Radsin, A. M., Kol.-Hdl.
— Freymann, E., Bäckerei.
— Krause, Friedr., Bierhdl.
1. v. Brümmer, Pet. P., Generalmajors-Wwe.
3. Juon, Olga, Aeltesten-Wwe.
4. Michaelis, Jew., Ing.-Techn.
5. Bierich, Marie, Gesanglehrn.
6. Freymann, Joh., Konditor.
7. Kielström, Marie, Wwe.
8. Malyschkin, Georgi Proch.' HR, Lehrer.
9. Krause, Friedr., Hdlr.
10. Bukowski, W., Bmt.
10a. Geides, Joh., Masseur.
11. Blekte, A., Frl.
12. Feldmann, Andr., Schndr.
13. Lutzen, P., Hdlr.
14. Cziesch, Arv., Kontor.
15. Bielbaum, Marie, Frau.
16. Ernst, A., Schlosser.
17. Wulf, Leibe, Schndr.
18. Katuschen, P., Expreß.
19. Sweedris, Minna, Schndr.
20. Ogrin, A., Hg.
21. Kavostneek, J., Hdlr.
22. Adamsohn, E., Hg.
23. Mitzow, Anna, Wwe.
24. Schiron, Alex., Diener.
25. Freudendorf, J., Diener.
26. Rückweil, J., Maler.
27. Langenberg, M., Tischlr.
28. Pirandt, A., Kutscher.
29. Stankewitsch, Alfr., Hg.
30. Urnuschis, A., Wwe.
31. Dahrzneek, K., Expreß.
32. Lining, J., Expreß.
34. Blekte, Anna, Frl., Schndrn.
35. Freymann, Bäckerei.
37. Albert, Pet., Frisör.
38. Lorenz, J., Dw.

№ 10a.

B. Andr. Pawl. Lebedinsky, WSR,
1. Ullrich, Joh., Prof.
2. Perel, N. M., Kfm.
3. Bystrow, N. N., Prof.-Geh.
4. Kramer, Jos., Fabrikant.
5. Kupfaldt, Gustav Ing.-Techn.
6. Kowarski, Greg., Ing.
7. Dolin, Leo, Dr.
8. Paul, Wold., Kfm.
9. Ligger, Alfr., Ing.
10. Wannag, Libbe, Wwe.
11. Rayner, R. John, Ing.-Techn.
12. Grusin, S. E., Hg.
13. Ssamussjew, S., Prist.-Geh.
14. Arschanski, Mend., Kfm.
15. Kunstein, Arv., Hg.
16. Gindlin, Ross., Kfm.
17. Zehley, Ludw., Drechslerei.
18. Ewardt, Karl, Tischler.
19. Schemel, K., Schmied.
20. Schwalbe, Joh., Schlosser.
— Minukas, Jw., Portier.

№ 12.

B. Ella u. Alice Hopfe, wohnen Kurmanowstr. 17.
1. Schneider, A., Dentist.
2. v. Kobro, Nik., Zollklarirer.
3. v. Hirschheydt, Rob., Rittersch.-Rentmstr.
4. Gürgens, L., Dr., Fr. Rechtsanw.
5. Intelmann, Lilli, Wwe.
6. Protopopow, A., Oberlehrer.
7. Eckardt, Guido, Redaktör.
8. Starck, Karl, Schlossermstr.
9. Juchter, Marg., Wwe.
10. v. Freymann, J., Musiklehrn.
11. Iljin, W., Glied d. Zollamts.
12. v. Freymann, Ad., Frl.

№ 14.

B. Alma v. Vegesack.
V. A. Bochmann, Thronf.-B. 3.
2. v. d. Osten-Sacken, A., Baronin.
3. v. Wiecken, Math., Frl.
4. Lieven, Konst., Sekretär.
5. Keuchel, Wilh., Wwe.
6. Friedrichs, Helene, Frl.
7. Litz, Nat., Wwe.
8. Plawneck, Fr., Schriftsetzer.
9. Gaschewski, A., Zollbes.
10. Kairis-Leonowitsch, Pet., Schloss.
11. Essipowitsch, Jw., Aufseher.
12. Putnis, J., Dw.
13. Sillan, L., Hdlrn.
— Sillan, L., Kwh.

№ 16.

B. Spar- u. Vorschußkasse d. Rig. Lett. Handwerker-Hilfsvereins.
— Neuland, Karl, Speisehaus.
2. Sliwkin, J., Kfm.
5. Walter, Th., Rechtsanw.
6. Songailo, Oss., Kellner.
7. Bielinki, Ch., Kfm.
8. Busch, Jahn, Hdlr.
9. Lisner, A., Rentner.
10. Riemann, Louise, Frau.
13. Braschgus, Jan, Schndr.
14. Wilhelm, Elis., Wwe.
15. Rosent, K., Buchhltr.
17. Krijup, Dav., Hdlr.
18. Bankewitz, Nik., Kassirer.
19. Dischler, Mart., Hdlr.
20. Wahlberg, Joh., Konditor.
21. Tadowski, E., Tapezierer.
22. Lapping, Otto, Hdlr.
24. Schiwiter, Dawe Dw.
— O. Lapping, Kol Hdlg.
— Tadowski, Ed., Tapez.-Werkst.

№ 18.

B. J. Gurowitsch.
1. Preston & Ko., John, Kontor.
2. Gurowitsch, J. T., Hsb.
3. Behrsing, J. M., Rechtsanw.
4. 5. Asbel, Leib, Tischlr.
6. Lautz, Jan, Diener.
— Schiwiter, Jan, Dw.

№ 20.

B. Gebrüder M. A. u. N. Nesterow, wohnen Parkstr. 4, W. 3.
— Rosensohn, Kleider- u. Man.-Hdl.
— Waldheyer, G., Frisirsalon.
— Rubowitsch, J. M., Tabakhdl.
— Andersohn, A., Kol.-Hdl.

Eingang 20

1. Rosensohn, R., Kfm.
2. Rubowitsch, J. M., Kfm.
3. Kajem, J., Kfm.
4. Prissmann, Mich., Kfm.
5. Kantor, L., Ober-Rabbiner.
6. Babin, Selmann, Kfm.
7. Hurwitz, N., Holzhdl.
8. Schloßberg, Ezechiel, Reisender.
9. Kristowskaja, E., Wwe.
10. Dommerstern, Marie, Pension.
11. Schmidt, Olga Wwe.
12. Siewert, Roman, Hg.

Eingang 20a.

13. Andersohn, Emilie Wwe.
14. Schatz, N., Kfm.
16. Koscialkowski, G., Bmt.
17. Klewer, Elisabeth, Wwe.
18. Blindreich, Z., Arzt.
19. Levy, J., Kfm.
20. Pernitz, Antonie, Wwe.
21. Osol, N., Wwe.
22. Schutow, S. J., Rechtsanw.
23. Ziefer, J. E., Bmt.
24. Kostenitsch, Alex., Wwe.
26. Hirschhorn, L., Wwe.
27. Remigolski, J., Kfm.
28. Rauske, B., Hg.
29. Rafalowitsch, W. S., Holzhdlr.
30. Kraukli s Fritz, Bmt.
31. Schmidt, Kurt, Zollbmt.
32. Ballod, Jur, Dw.
34. Kusnezow, Konst., Amts-Drechslermstr.
35. Scheidin, Sch. S., Hdlr.
36. Aronstamm, Charl., Frau.
37. Rosensohn, R., Werkst.
38. Gröger, Karol., Wwe.
39. Astaschkewitsch, J., Hg.
40. Bersin, K. K., Kellner.
41. Stengel, Friedr., Hdlr.
42. Strauß, Marie, Wwe.
43. Kundrat, Andr., Bmt.

№ 22.

B. Robert Bartsch.
V. J. Balodemann.
1. Seewald, A., Möbelmag.
2. „Rygos Garsas", Redaktion.
3. Seewald, A., Möbelhdlr.
4. Feldhuhn, Gertr., Rentnerin.
5. Albrecht, Jlga, Hdlr.
6. Hinowker, Juda, Hdlr.
7. Arensohn, Sch., Hdlr.
8. Kronberg, E., Hg.
9. Chait, Sch., Kfm.
10. Händler, R., Wwe.
11. Papkow, M. J., Holzhdlr.
12. Deutsch, Schm., Hülsenfabr.
13. Balodemann, J., Postbmt.
14. Jankowitsch, Sam., Hdlr.
15. Tschurylin, B., Schndrn.
16. Jakob, F., Frl.
17. Engelhardt, E., Hg.
18. Tschiglinski, O., Bahnbmt.
19. Pormann, Mart., Dw.
20. Witkin, Sch., Buchdruckerei.
22. Rabinowitsch, S., Buchbinderei.
23. Sujew, Alex., Bmt.
24. Laser, Oscher, Hdlr.
25. Rom, Abr., Hdlr.
26. Witkin, Sch., Buchdruckerei.
27. Burstein, Rochla, Frau.
28. Hindin, Abr., Kfm.
29. Sandberg, M., Holzhdlr.
30. Takkis, Anna, Priv.
31. Uler, Hirsch, Rechtsanw.
32. Salomonsohn, Dav., Mützenhdlr.
33. Perneck, M., Lehrer.
34. Plattin, Jan, Goldschmied.
35. Thal, Jossel, Seifenfabr.
36. Wulfowitsch, B., Schndr.
37. Chait, Leiser, Hg.
38. Ostwald, C., Kassirer.
39. 41. 42. Rabinowitsch, S., Buchb.
40. Polizei-Verwalt., 2. Bezirk der inneren Stadt.
43. 45. Makarow, W., Pristaw.
44. Seligsohn, J., Hdlr.
46. Melamed, E., Diener.
47. Wulfsohn, Efr., Fleischer.
48. Aronstamm, Sofie, Hdlrn.
49. Weinreich, S., Schndrn.
50. Wolk, Mord., Hdlr.
51. Rudosch, O., Agent.
52. Batschewski, Bronisl., Pristaws-Gehilfe.
53. Reichel, M., Schuhm.
54. Kanter, H., Wwe.
55. Müller, R., Hg.
56. Rabinowitsch, S., Buchbinder.
57. Cesalneck, J., Hdlr.
58. Suits, Jul., Hg.

№ 24.

B. Benjamin Braschnik.
V. J. Balodemann, Elisabethstr. 22
1. „Jakor", Hülsenfabrik.
2. Swerdlow, T., Kol.-Hdl.
3. Dinken, Hirsch, Hg.
4. 6. Braschnik, B., Hsb.
5. Goldberg, M., Priv.
7. Deutsch, Abraham, Hülsenfabr.
8. Schmering, S., Hdlr.
9. Deutsch, Abr., Hülsenfabr.
10. Deutsch, Ruwel, Tischlr.
11. Altermann, H., Holzhdlr.
12. Scheingold, S., Lehrer.
13. Slatkin, Abr., Kfm.
14. Poilischer, Schl., Kfm.
15. Bendig, Emma, Frau.
16. Kutschinski, Wilh., Bahnbmt.
17. Bors, A. N., Revieraufseher.
18. Aronsohn, M., Musiklehrer.
19. Siw, Jankel.
20. Narkewitsch, K. u. Janulewitsch, P., Buchdruckerei.
21. Woitekaitis, Franz, Dw.
22. Kasakowski, Ed., Hg.
23. Jacobsohn, Tob., Priv.
25. Lemberg, Hirsch, Buchhltr.
26. Prisant, Mend., Schndr.
27. Gilule, M., Schndr.
28. Kusnezow, Mich., Bahnbmt.

Georgenstr.

№ 1.

B. Johanna von Boetticher, geb. Hollander.
1. v. Boetticher, Wwe.
2. Gerkan, E., Frau.
3. Hartmann, Karl, Kfm.
4. Marnitz, Johanna, Wwe.
5. Erhardt, J., Stadtrat, Kfm.
6. Mirbach, Ida Baronin.
7. Löffler, L., Frl.
8. Lange, E., Ing.
9. Löffler, M., Frl.
10. Löffler, P., Frl.
— Ramann, Rud., Dw.

№ 3.

B. Karl Küssner.
1. Vietinghoff, R. Baron.
2. Kniep & Werner, Kontor.
3. Lieven, F. A., Baron.
4. Grundmann, Jos., Fabrikant.
5. Küssner, Karl, Hsb., Kfm.
6. Erwin, W. D., Kfm.
7. Chodsheinatow, Mich., Kfm.
8. Thal, Louis, Kfm.
9. Hill, Friedr., Kfm.
10. Musinowitz, Nik., Küfer.
— Friedmann, Chr., Frau.
— Kalnin, D., Portier.
— Pakaln, Jak., Kutscher.
— Dicke, Emil, Tischlr.

№ 5.

B. P. Bornholdt.
2. 4. Bornholdt, P., Königl.-Dänischer Staatsrat.
3. Grube, J., Hg.
5. Dombrowsky, Emilie, Frl.
6. Kurg, Joh., Dw.

№ 7.

B. Gebr. Nesterow, wohnen Parkstr. 4, W. 3.
— Russischer Verein.
— Schidkus, Anton, Dw.
— Paljukas, Oss., Hg.

№ 9.

B. Irma Jürgens, geb. Hopfe, wohnt in Warschau.
V. E. Hopfe.
1. Alexejew, P., Med.-Insp.-Geh.
2. Wodsjanitzki, F. D., Ing.-Techn.
3. Hafferberg, Agnes, geb. Bergner.
4. Munzinger, Ernst.
5. v. Jordan, Sophie, Gen.-Wwe.
6. v. Sahmen, E., Wwe.
7. v. Stoffregen, Eug., Kfm.
8. Timm, Ed., Bmt.
9. Tartsch, Joh., Dw.

№ 2.

B. Mara Feitelberg.
— Automobil Reper.-Werkst. u. Garage v. A. v. Kuhlberg.
1. Feitelberg, Mara, Wwe.
2. v. Kuhlberg, A., Kontor.
3. Nierod, Fed. Graf, Oberst.
4. Feitelberg, Eug., Ing.
5. Daragan, Jos. Feod., Ing., WSR, Chef der Oreler Bahn.
6. Feitelberg, H., Kfm.
7. Stender, Krisch, Kutscher.
8. Helzer, Karl, Lagerverw.
9. Bluhm, Peter, Dw.

№ 2a.

B. M. W. Nesterow, Andreasstr. 5
1. Gussew, Mich., Ing.-Techn.
2. Lietz, Rob., Fabrikdir.
3. Schneider, Georg, Kfm.
4. v. Blanckenhagen, B., Wwe.
5. v. Hampeln, Paul, Arzt.
6. v. Schoepff, Nik., WSR.
7. Helmsing, John H., Kfm.
8. Werchowskoi, Andr., Ing.
9. Pychlau, Th., Fabrikdir.
10. Nesterow, N., Hsb.
11. Wulffius, Gotth., Notar publ.
12. Kmitto, W., Dw.
13. Erhardt, G. O., Schndr.
14. Skribatow, A., Masch.
15. Stassjulis, Jos., Portier.
16. Klawin, Jan, Schuhm.

№ 4.

B. Frau Aug. Bartsch, wohnt Andreasstr. 2, W. 8.
1—3. Nikolaistr. 15.
4—12. Andreasstr. 2.
13—16. Andreasstr. 6.
18. v. Drachenfels, Karl Freiherr.
19. Krutikow, E. P., Frl.
20. Tresselt, Hugo, Hg.
21. Morgenstern, Joh., Dw.

№ 6.

B. Magda v. Strandmann.
V. A. v. Bochmann, Thronfolger-Boul. 3, W. 3.
— Pirag, A., Kwh.
1. Heine, Friedr., ehem. Reichsb.-Bmt.
2. v. Krebs, Marie, Wwe.
3. Rabinowitsch, Chaim, Kfm.
4. Hartmann, L., Notär.
5. v. Krebs, Ottilie, Wwe.
6. Kröger, Ernst, Kass.
7. Schlau, M., Frl.
8. Werchoustinski, D., Gl. d. Bez.-Gerichts.
9. Pirag, A., Hdlrn.
10. Rubben, D., Schuhm.
10b. Roiga, Mich., Wächter.
11. Feodorow, R., Expeditor.
12. Rasso, G., Wächter.
13. Preezum, K., Schweizer.
14. Kühn, A., Redakteur.
16. Sneedsin, Fritz, Hdlr.
17. Reichert, E., Frl.
18. Linde, Krisch, Priv.
19. Klawin, J. A., Kassirer.
20. Stepanowitsch, Paul, Dw.

№ 8.

B. A. v. Vegesack, geb. v. Transehe.
V. A. v. Bochmann, Thronfolger-Boul. 3, W. 3.
1. v. Weiß, Theod., Ing.
2. v. Stahl, Charl., Wwe.
3. v. Engelhardt, M., Prof.-Wwe.
4. v. Boehlendorff, Arth.
5. v. Transehe-Roseneck, R.
6. Grosse, W., Wwe.
7. Rasewski, Marie, Wwe.

Gildstubenstr.

№ 1.

— sieh Scheunenstr. 11.

№ 3.

B. Bürgerschaft der St. Johannis-Gilde.
V. Leonh. Grunau, Schloßstr. 13/15
1. Spar- u. Vorschußkasse der St. Johannis-Gilde.
2. Sommer, H., Kontor.
3. Urch, R. O. G., Schulvorst.
4. Parkmann, H., Lehrer.
5. Engl. Schule.
6. Schlachat, A., Hebamme.
7. Bibliothek d. St. Johannisgilde.
8. Schulze, Ed., Buchdrucker.
9. Fachschule u. Gesellen-Herberge.

№ 5.

B. Bürgerschaft der St. Johannis-Gilde.
— St. Johannis-Gilde.
— „Johanniskeller" Restaurant.
— Koppitz, F., Kastellan.
— Hartmann, Artur, Diener.

№ 2.

B. Wilh. Trettin.
1. Jesstifejew, Serg., Kaffee.
4. Rubinstein, Aron, Hg.

№ 4.

B. Die Große Gilde.
V. Rob. Beck.
— Bandelier, L., Möbellager.
— Ose, Georg, Frisör.
— Hoogendyk, C., Kontor.
1. Oekonomische Ges. d. Rig. Hsb.
— Rig. Ges. f. Immob.-Erwerb.
2. Brüggemann, H., Kontor.
3. Fahrbach, J. G., Kontor.
4. Despreaux, B. E., Schulvorst.
5. Despreaux, B. E., Gymnasium.
6. 7. Mädchenkommerzsch. Despreaux.
8. 9. Bandelier, L., Tischlerwerkst.
10. Both, P., Hg.
11. Beck, Robert, Hausverw.
12. Ose, Georg, Frisör.
13. Smit-Schneider, R., Kontor.
— Kgl. Spanisches Konsulat.
14. Lihn, Heinr., Kontor.
15. Herskind, Jens, Kfm.
16. Kayser, Ed., Schuhm.-Mstr.
17. Jansohn, M.
18. Müller, Aug., Amtsbäckermstr.
— Jansohn, M., Restauratör.
— Paley, Fritz, Restauratör.
— Hausbüro.
— Hartmann, R., Masch.
— Bisseneek, J., Dw.

№ 6.

— Große Gilde.

Gutenbergstr.

B. Frau Laschkow.
1. Seemel, M., Fleischhdl.
2. Sarin, J., Fleischhdl.
3. Sarkis, A., Fleischhdl.
4. Peltzkau, A., Fleischhdl.
5. Seskis, J., Fleischhdl.
6. Behrmann, B., Fleischhdl.

Herderplatz.

№ 1.

B. Frau N. Girgensohn, geb. Kröger, wohnt auf dem Gute Strasdenhof bei Riga
V. C. Krannhals.
— Müllersche Buchdruckerei.
— Rigasche Zeitung, Redaktion u. Expedition.
— Emoling, Ed., Dw.

№ 2.

— sieh Palaisstr. 2.

№ 4.

B. Dom-Kirche.
1. Erdmann, Osw., Pastor.
2. Kreeck, Karl, Kirchenschreiber.
3. Loewe, Robert, Kirchendiener.
4. Jannsohn, Gottfr., Kirchendiener
5. Schmidt, Karl, Kirchendiener.
6. Porsch, G., Kirchendiener.
7. Schakewitsch, Osip, Dw.

Herrenstr.

№ 1.

B. Nikolai Pawlowitsch Kamarin.
— Karis, J. C., Schuhw.-Hdl.
— Lingnau, Friseur.
— Stritzky, Ch., Bier-Niederlage.
— Kretzer, L., Schndr.-Zuthaten.
1a. Legsding, G., Kontor.
2. Loeber, Aug., Rechtsanw.-Büro.
— Poelchau, H., Rechtsanw.
3. Bierich, R., Kontor.
4. Kretzer, L., Lagerräume.
5. Klaczkin & Co., Auskunftei.
6. Knoll, Joh., Ing.
— Wayß & Freytag, A.-G., Kont.
7. Heinicke, G., Rechtsanw.
8. Sack, Jeannot.
9. Kirschbaum, Alex., Prokurant.
11. Karlsberg, Kfm.
11. Wassiljew, Iwan, Dw.

№ 3.

B. A. H. Cahn.
— Cahn, M. S., Pelzhdl.
— Cahn, Reisa, Hsbn.

№ 5.

B. Frau N. Ratkowsky.
— Zinnemann, J., Tuchhdl.
— Feitelberg, B., Postkartenhdl.
— Schapiro, Ch., Schreibmat.-Hdl.
1. Goldschmidt & Ko., Kontor.
2. Kühn, L., Rechtsanw.
3. Ratkowsky, Nat., Wwe.
4. Ukrajenok, W., Dw.

№ 7.

B. Prindull.
— Cafe International.
1. Urje, Jankel, Schuhm.
2. „Hubertus", Balt. Jägerverein.
2a. Lilienfeldt, Sam., Restaurat.

№ 9.

B. Joh. Heede, wohnt Waagestr. 7.
— Kurjatnikow, J. G., Schuhw.-Hdl. „Imperial".
3. Kurjätnikow, J. G., Kfm.
— Sieh auch Waagestr. 7.

№ 11.

B. Joh. Mitschke's Erben.
V. Edgar Mitschke.
— Mitschke, Joh., Stahlw.-Hdl.
— sieh auch Sünderstr. 23.

№ 13.

B. August Mentzendorff's Erben
V. A. Mentzendorff, Säulenstr. 21.
— Uhlig, Joh., Brothdl.
3. Franz, A., Schlossermstr.
4. Döring, G., Tapez.
5. Richter, Ferd., Materialverw.
6. 7. Uhlig, Johanna.
8. Krastin, A., Dw.

№ 15.

B. G. A. Engelhardt.
— Skolnik, Rose, Bäckereiinh.
— Kron, L. M., Graveur.
— Wowsi, M., Schreibw.-Hdl.
— Medalje, R., Schndr.
— Chait, A., Uniform.-Gesch.
2. Gottlieb, B. S., Manuf.-Hdl.
3. Remy, Georg, Zahnarzt.
4. A.-G. d. Balt. Papier- u. Pappfabr., Kontor.
5. Freymann, W., Rechtsanwalt.
6. Becker, Bernh., Kfm.

№ 17.

B. Frau A. A. Resnikow
V. Ilja Suchobokow, wohnt Schwimmstr. 18, W. 2.
— Schapiro, H., Kleiderhdl.
— Loevy, S., Schuh-Bed.-Hdl.

№ 19.

B. Th. Windischs Erben.
— Chasanowski, M., Kontor.

№ 21.

B. Burmeister.
— Saidenberg, M., Zunahtm.
— „Union", Gebr. Judin, Konfektfabrik, Niederl.
2. Holm, A., Federfärberei.
3. Hawenson, Sara, Wwe.
4. Kronberg, Anna, Frau.
5. Pinzow, S., Musiker.
6. Zimmermann, Wwe., Höckerin.
8. Liebit, Alex., Dw.
9. Kampe, Karl, Maler.

№ 23.

B. Max Simsohn, wohnt Sünderstr. 26.
— Simsohn, Max, Manufakt.-Hdl.
— Einwohner sieh Marstallstr. 15.

№ 25.

B. Josef Meyers Erben.
V. H. Korn.
— Deutsch, M. Sch., Papierhdl.
— Ruth, W., Nähm.- u. Vel.-Hdl.
— Gutmann, A., Tabakhdl.
— „Mars" Kol.-Hdl.
8. Meyer, J., Kontor.
18. Gutmann, Isr., Hdlr.
19. Samach, Selm., Bmt.
20. Neuberg, J., Hg.
21. Wischkin, Schliom, Hg.
22. Bobbe, Trödler.
23. Pasterneek, Jankel, Zunahtm.
24. Scheinin, Abr., Kfm.
25. Strauch, Jan, Dw.
— sieh auch Marstallstr. 20 u. 22.

№ 27.

B. Jos. Meyers Erben.
— Neubau.

№ 29.

B. J. D. Huttner.
— Huttner, J. D., Manuf.-Hdl.
— Huttner, J. D., Kfm.
2. Atlas, Susm., Kontor.
6. Magaril, Jos., Kfm.

№ 31.

B. W. Weisager u. A. Witte.
— Rippenbein, M., „Hotel Europa".
— Meilach, M., Schndr.
— Seemel, Mik., Kol.-Hdl.
1. Rippenbein, M., Hotelbes.

№ 33.

B. W. Weisager u. A. Witte.
— Huttner, Sch., Wäschefabr.
— „Omega" Schokoladenfabrik.
— Stambrowski, W., Möbelhdl.
— Sutin, N. M., Fruchthdl.
— Kleingesind, G. & Chalfin, Sch., Zunahtwerkst.
— Baumgart, J., Manuf.-Hdl.
— „Reflex" Spiegelfabrik.
— Diamantstein, H. D., Kontor.
1. 2. Mindlin, Sch., Schuhfabr.
3. Diamantstein, H., Kfm.
4. Pukin, R., Schndr.
6. Seemel, M., Kfm.
7. Eglit, H., Telegr.-Bmt.
8. Hinowker, Wulf, Hg.
9. Hinowker, Mendel, Fellhdlr.
11. Elkan, S., Hdlr.
15. Lilow, Peter, Zollbmt.
— Sieberg, Ant., Dw.

№ 2.

B. Rich. Lyra.
— Oehlrich & Ko., A., Kontor.
— Lyra, Rich., Kontor.
— Lobeck, R., Kontor.

№ 4.

B. Gerasimow und Krause.
— Gerassimow & Krause, Manuf.-Hdl.
— sieh auch kl. Münzstr. 19.

№ 6.

B. Olga Bakaldin, wohnt Münzstr. 11.
— Mertens, F. L., Pelzhdl.
— Austrin, Louis, Manufw.-Hdl.
— Einwohner sieh Münzstr. 11.

№ 8.

— sieh Münzstr. 16.

№ 10.

B. Iwan M. Trofimow, wohnt kl Petrikirchenstr. 2.
— Schuppe, E., Leinenw.-Hdl
— Trofimow, J. M., Glas- u. Porzellanwaaren-Hdl.
— Purlatz, Joh., Hg.

№ 12.

B. Aug. u. Karl Mündel.
2. 3. Kirstein, Joh., Frl.

№ 14.

B. Aug. u. Karl Mündel.
— Feldhuhn, R. H., Schndr.-Zut.-Hdl.
1. Zelmin, J., Schndr.
2. Sußmann, Channe, Hdlrn.
3. Jürgensohn, Anna, Wwe.
4. Pukkit, A., Diener.

№ 16.

B. Aug. u. Karl Mündel.
— Marggraf, K., chir. Instr.-Hdl.
— Thiel, E., Wäsche-Annahme.
3. Kruschat, Aug., Tapezierer.
4. Ludwig, J., Hg.

№ 18.

B. J. J. Ossipows Erben.
— Ossipow, J. J., Leinenw.-Hdl.
— sieh auch Sünderstr. 21.

№ 20.

B. Eduard Sadowski's Erben.
V. Emil Treyden.
— Hirsch-Apotheke.
— Cahn, Nanny, Korsethdl.
— Tropin, Ernst, Milchhdl.
— Heck, E., Tabakhdl.
1. Bark, Rud., Kontor.
2. Galle, Z.
3. Jacobson, A., Hebamme.
4. Broide, A., Hg.
5. Pfeiffer, Jul., Pharmaz.
6. Karklin, A., Dw.
— sieh auch Sünderstr. 16.

№ 22.

B. R. John Hafferberg's Erben.
V. A. Rubien.
— Baltische Leinenmanufaktur Kengeragge, Niederlage.
1. Behtke, J., Frisirsalon.
2. Prahl, J. D., Pfefferkuchenhdl.
3. Hafferberg, R. John, Kontor.
4b. Rubien, Helene, Frau.
4c. Behtke, J., Friseur.
5. Zanera, A., Frau.
6. 7. Rubien, Anna, Hausverw.
9. Jacobsohn, C., Kfm.
10. Stabusch, E., Hg.
12. Upmann, A., Kontordiener.
13. Birsneek, M., Wwe., Aufw.

№ 24.

B. Tobias Rabinowitsch.
— Thalrose, A., Lederhdl.
— Baß, A., Schreibmat. und Wäschehdl.
— Temkin, B., Strickanstalt.
1. Spiro, Ch. A., Kontor.
2. Lipsky, S., Galant.-Hdl.
3. Rabinowitsch & Söhne, T., Kont.
4. Rabinowitsch & Söhne, T., Schuhw.-Hdl.
7. Bogdanowitsch, Franz, Dw.

№ 26.

B. Iw. Dmitrijew.
— Aronsohn, Bernh., Manuf.-Hdl.
— Lange, Jul., Manuf.-Hdl.
— Slutzkin, Afroim, Lederhdl.
1. Glaser & Rosen, Modew.-Hdl.
2. Aronsohn, Bernh., Kfm.
3. Uswanski & Kiewmann, Kontor.
4. Rittoff, Meier, Kfm.
5. Behrsin, P., Hg.
6. Salling, Nat., Wwe.
7. Zeibes, Gust., Dw.

№ 28.

B. Geschwister Gareise.
V. Alexander Gareise.
— Berner, Abel, Lederhdl.
— Hodes & Sohn, A., Spiegelhdl.
— Kronberg, Joh., Velociped- und Nähmasch.-Niederlage.
— Schumowitz, J., Gravör.
— Selmann, M, Buchbind.-Bed.-Artikel.
1. Dupur, Jan, Dw.
2. Scherbey, Mendel, Dr. med.
3. Joelsohn, R., Papier- u. Pappniederlage.
4. Gareise, A., Techn. Büro.
5. Berner, Abel, Kfm.
6. Chasanowski, Mendel M., Kfm.
7. Berndt, Friedr., Organist.
9. Felsen, Alfr., Uhrmacher.
10. Brunnau, M., Hebamme.
12. Winck, E., Bankbmt.
13. Jaeger, M., Frau.
14. Seeger, Johanna.
16. Arndt, G., Wwe.
17. Cahn, M., Schndr.
18. Krämer, Frieda, Frau.
19. Kron, Mark., Korsetfabrik.
20. Saidenberg, Mich., Zunahtm.
21. Dimantstein, Owsei, Hdlr.

№ 30.

B. A. Itziasohn.
— Orschanski, M., Delikateßhdl.
— Friedberg, Sch., Tuchhdl.
— Bers, R. u. Sch., künstl. Blumenhdl.
1. Schulmann, S., Modew.-Hdl.
2. Schulmann, S., Kfm.
3. Selikowitsch, R. M., Dentist.

4. Itzigsohn, A., Hsb., Kfm.
5. Weinberg, J., Agent.
7. Danin, Elja, Kfm.
8. Bers, R. u. Sch., Hdlr.

№ 30a.

B. Scheinin.
— Einwohner sieh Peitaustr. 11.

№ 32.

B. Rifka Schapiro, wohnt Schmiedestr. 63.
— Neuschul & Co., G., Drogenhdl.
— Loewensohn, S., Delikat.-Hdl.

№ 34.

B. St. Georgen-Hospital.
V. L. Schaack.
— Schaack, L., Verwalter.
— Kallmeyer, Math., Krankenpfl.
sieh auch Karlstr. 27.

Jakobsstr.

№ 1.

— Handelsbörse.

№ 3.

B. Rig. Börsen-Komitee.
1. „Zentral" J. Kisselew, Restaur.
2. Sommer, E., Frisirsalon.
5. Hager, Edwin.
5. Apse, Jan, Schndr.
6. Weichmann, Joh., Buffetier.
7. Dobel, J., Schiffsvorarb.
8. Kraemer, Rob., Konzertmstr.
9. Peterson, J., Schlosser.
10. Sommer, E., Frisör.
11. Niederer, F. F., Zahntechn.
12. Smilting, Jan, Maler.
14. Sawitzki, Klem., Diener.
16. Awen, Pet., Dw.
17. Waska, Ant., Expreß.
18. Stefan, A., Bmt.
19. Blumberg, E., Frau.

№ 5.

B. Rig. Börsenkomitee.
20. Abolit, Karl, Bäckerei.
22. Klingenberg, Wilh., Delikat-Hdl.
23. Grube, A. E., Kontor.
24. Albert & Ko., C., Rig. Transp.-Ges.
25. Weidemann, Chr., Frl., Hdl.
26. Ellis, Charles, Kontor.
27. Abolit, Karl, Bäckermstr.
28. Snicker, Pet., Schndr.
29. Abolit, K., Bäckermstr.
30. Opolko, Wilh., Wwe.
31. Sicard, Stellenverm.-Büro.

№ 7.

— sieh kl. Schloßstr. 6.

№ 9.

B. Die Stadt Riga.
— Krankenhausamt.
sieh auch Klosterstr. 21.

№ 11.

— Ritterhaus. sieh Klosterstr. 21.

№ 2. u. 4.

B. 2. Rig. Ges. gegens. Kredits.
1. Rig. Ges. gegens. Kredits.
2. Trey, Artur, Geschäftsf.
3. Bierhuff, L., Bankbmt.
4. Ruttmann, A., Bankbmt.
5. v. Ritscher, Frau.
6. Schilinski, Thom., Diener.
7. Aleknowski, F., Portier.
8. Dreiberg, Kr., Kassenbote.
9. Ohsoling, Karl, Bankdiener.
10. Swaigsne, Wilh., Kassenbote.
11. Mühlmann, Lud., Kassenbote.
12. Draudsin, Martin, Wächter.
sieh Sandstr. 2.

№ 6, 8 u. 8a.

B. Russ. Bank für auswärt. Handel, Rigaer Filiale.
— Russ. Bank für auswärt. Handel, Rig. Filiale.
2. Schittkoff, F. W., Artellschtschik.
3. Frühjahr, W., Masch.
4. Ballosch, Ed. K., Bankdiener.
5. Strauting, J., Bankdiener.

№ 10.

B. Livl. Ritterschaft.
V. G. v. Sivers, wohnt Klosterstr. 21, W. 7.
— Neubau.
sieh kl. Lärmstr. 2.

№ 12.

B. Die Livländ. Ritterschaft.
V. G. v. Sivers, wohnt Klosterstr. 21, W. 7.
1. Lyra & Ko., Edg., Kontor.
— Lübeck & Ko., M., Kontor.
— K. K. Oesterr.-Ung. Konsulat.
3. Lehdebohm, Ed. E., Kontor und Wohnung.
5. Uljas, Karl, Kirchendiener.
6. Ullehn, K., Ministerial.
7. Ullrich, A., Dw.
8. Hausmann, P., Wächter.

№ 14.

B. Hertwig, Dauge u. Riebensahm.
— „Concordia", Korporation.
— Hermes, Alma, Oekonomin.
— sieh Brauerstr. 7.

№ 16/16a.

B. Jakob Erhardt.
— Rigaer Kommerzbank.
1. Petrick, Karl, Bankbmt.
2. Sprogis, Jur, Bankdiener.
3. Pastor, Ant., Bankbmt.
4. Karlson, Mart., Bmt.
5. Mednis, Luise, Wwe.
6. Protkowitsch, Kusma, Kurier.
7. Korowkin, Joh., Kurier.

№ 18.

B. Chr. Jürgensohn, Basteib. 2.
— Rustad, H. C., Sportart.-Hdl.
— Jensen, A. F., landw. Prod.-Hdl.
3. Spinck, J. & Ko., Kontor.
4. Hindin, S. J., Kontor.
5. Schneider, A., Tschlr.
6. Daukscha, K., Verw.

№ 20/22.

B. Emilie Dombrowski.
— „Volt" N. Mintz, Techn. Büro.
— Frisk & Co., Kontor.
1. Dombrowski, geb. Priem, Wwe.
2. Forostovsky, Paul, Kontor.
3. v. Rudakow, Nik., Arzt.
4. Seeberg, Joh., Cand. rer. merc.
5. Weitzel, Th., Prokurist.
6. Meiland, J., Kfm.
7. Kröger, Anna, Konsulentenwwe.
8. Falck, Paul, Privatgelehrter.
9. Koschkul, Pet., Dw.

№ 24.

B. Kurotschkin's Erben.
V. Mich. Kurotschkin.
— Utechin, G. A., Kol.-Hdl.
— Osol, Mart., Tischlerei.
1. Rabinowitsch, J., Kontor.
2. Sutte, Marie, Wwe.
3. Utechin, G. A., Kol.-Hdl.
4. Rabinowitsch, J., Kfm.
5. 6. Gerhard & Hey, A.-G., Kont.
7. Krassinski, M., Holzhdlr.
8. Lewin, H. J., Strickanst.
9. Wittenburg, Al., Expeditor.
10. Osoling, Jan, Kontorbmt.
11. Petrow, Wass., Bankbmt.
12. Kurotschkin, J., Wwe.
13. Chenski, Pet., Dw.
14. Staschunas, Th., Wächter.
15. Slaweet, G., Malermstr.
16. Kreschtschunas, M. R., Zuschndr.
17. Schnore, Jahn, Austräger.
19. Schmaukst, T., Besucher.
20. Bretscht, J., Schndr.
21. Berg, Hans, Konditor.
22. Osol, M., Tschlr.
23. Kawalewski, Ignat, Zollbes.
24. Seemel, A., Schuhm.
25. Romanenko, Sch. K., Feuerw.
26. Pohl, J., Artellschtschik.

№ 26.

B. Adele Baronin Wolff, geb. v. Grote.
— „Rossija", Vers.-Ges.
1. Landau, Jak., Ing.
— Alexandrower Zuckerfabr.-Ges., Kontor.
2. Oelsen, Ernst Baron.
— Rühl, Eduard, Schweizer

№ 28.

B. Adele Baronin Wolff, geb. v. Grote.
1. Elvers, A., Modistin.
2. Kröger, M., Kontor.
3. Schapiro, Phil., Kontor.
4. Schapiro, Philipp, Kfm.
5. Lyra, Robert, Kontor.
6. Janson, Wilh., Tapeziermstr.
7. Wolff, A. Baron, Cand. jur.
8. Fedrowitsch, J., Frl.
9. 10. 11. Wallenburger, Ad., Schule.
12. Scherwinski, Wass. Petr., Kass.
13. 14. Baumann, O., Privat.
15. Kalning, Joh., Maler.
16. Kriwitzky, E., Hg.
17. Sokolowski, W., Obermaschinist.
18. Wallenburger, A., Schulvorst.
19. Holmberg, Emilie, Wwe.
20. Tirsit, Hans, Dw.
21. Brigge, J., Hdlr.
22. Landau, Fr., Hg.
24. Sauka, P., Frl.
25. Waschkewitsch, F., Frisör.
26. Sesk, K., Wwe.
28. Latter, B., Klempnerei.
29. Tirsit, E., Kol.-Hdl.
— Tirsit, Emil, Kwh.
— Bankowski, M., Wwe.

№ 30.

B. Martinoff's Erben.
— „Waldschlößchen", Bierniederl.
1. Bienemann, C. D. & Ko., Kontor.
2. Rig. Wollweb., A.-G., Kontor.
— Hansen, A., Kontor.
— Addison, W. D., Kontor.
3. „Wolga", Feuervers.-Kontor.
4. Kwill, K. M., Kfm.
5. Schröder, Agnes, Dentist.
7. v. Sivers, L., Frl.
8. Specht, Just., Kfm.
9. Rubzow, Sofie, Frau.
11. Lingis, Mich.
12. Wolff, Zilla, Frau.
13. Bunz, B., Arb.
14. Slaweet, Jak., Malerwerkst.
— Reinsen, Artur, Dw.

Jakobsstr., kl.

№ 1.

— sieh Neustr. 9.

№ 3.

— sieh Neustr. 9.

———

№ 2.

B. F. Tambellinis Erben.
V. Frau Frida Busch.
2. Reimers, Wilh., Kfm.
3. Günther, J., Wwe.
4. Andersohn, W., Schndrmstr.
5. Schenck, Aug., Theatermstr.
6. Dalitz, Fr., Setzer.
7. Dombrowski, J., Tischler.
8. Krißon, E., Schndr.
9. Busch, Frida, Hausverw.
— sieh auch Scheunenstr. 22

№ 4.

B. C. Landenberg, wohnt Neustr. 9a.
— sieh auch Scheunenstr. 21.

Ingenieurstr.

№ 1.

B. Fr. Weinberg.
1. Wulfsohn, Herm., Kontor.
2. Drübin, Raf., Kfm.
3. Saß, Olga Baronin, Wwe.
4. Kirsten, M., Wwe.
5. Ustav, Aug., Kellner.
6. Schkender, Otto, Makler.
7. Kohlmetz, Sigm., Fotograf
8. Skudris, Ed., Hdlr.
10. Kühn, M., Dw.
— Skudris, Ed., Kwh.

Johannishof.

№ 1.

B. Kashdan.
— Berg, Friedr., Herrengard.-Hdl
2. Kron, L., Hutfabrik.
4. Weitz, G., Schndrn.
5. Kron, Mark., Kfm.
6. Rosenberg, Ch., Schndr.
8. 9. Kron, L., Hutfabrik.

№ 3.

B. Die St. Johannis-Kirche.
— Treyberg, M., Kirchendiener.
— Bekmann, E., Hebamme.
— Kaufmann, G., Privatier.

№ 5.

B. Die Stadt Riga.
— Armenamt.
— Sanitäts-Kommission.
1. Milton, Gust., Ministerial.
2. Melkert, Aug., Ministerial.

№ 7/9.

B. Die St. Johannis-Kirche.
— Neuberg, Johann, Klempnerei.
— Friedrich, Paul., Wwe., Musikinstr.-Werkst.

———

№ 2.

— sieh Schmiedestr. 13

№ 4.

B. Weiß, Dohrmann u. Hufr.
— Laborat. d. Buchardtschen Ap.

№ 6.

B. Die St. Johannis-Kirche.
— Stuhlmann, J., Kirchenschreiber.
— Leddus, K., Expreß.
— Grünfeldt, E., Schlosserei.
— Strasding, Jakob, Kontordiener.
— Grusaukski, Fr., Drechsler.
— Bruwer, Anna, Wwe.

Johannisstr.

№ 1.

— sieh Schmiedestr. 23.

№ 3.

B. E. Minuth u. E. Bockrodt.
— Berger & Wirth, Buchdr.-Maschinen-Lager.
2. Müller, Ulr., Stempel-Fabrik.
3. v. Büngner, R., Dr. jur.
4. Verm.-Bur. „Start".
— Kalnin, Hans, Schriftgießermstr.
5. Nogaler, J., Kfm.
6. Joffe, Ch. Sch., Techn. Büro.
7. Nadelmann, M., Damenschndr.
8. Trambatzki, Ch., Kfm.
9. Kostiessen, A. Fr.
— Schiggul, Jak., Dw.

№ 5.

B. Pfabs Erben.
— Bernhardt, Selig, Modew.-Hdl.
— Freudenberg, M., Schndr.
1. Lange & Dalin, Kontor.
2. Bernhardt, S., Engros-Lager.
3. Nerlich, Sina, Frisöse.
4. Bernhardt, Selig, Kfm.
5. Schliom, Salkind, Schndr.

№ 7.

B. Die St. Johannis-Kirche.
1. Meyren, J., Oberpastor.
2. Treyberg, Mart., Kirchendien.
3. Kahl, G., vorm. Seerus, Gummiarb.

———

№ 2.

— sieh Schmiedestr. 25.

№ 4.

— Speicher.

№ 6.

B. Julie Ehlert.
1. Ehlert, Julie, Hsb.
1b. Scheftlin, Ch., Kurzw.-Hdl.
2. Apel, E., Glasw.-Fabrik.
3. Winter, E., Modistin.
4. Bierkandt, E., Buchdrucker.

№ 8.

B. M. Jacobson.
— Gailis, Pet., Typogr.
1. Gailis, B., Buchhdl.
2. Susmanowitsch, S., Gravör.
3. Ernstson, J., Hg.
4. Dachia, M., Schndr.
6. Jacobson, M., Hsb.
7. Hiller, L. W., Hg.
8. Stockmann, A., Frau.

№ 10.

B. v. Blomberg.
— Arbeitsbureau d. Vereins gegen den Bettel.
1. Strecker, Doroth., Wwe.
2. Nieburg, L., Modistin.
3. Verein gegen den Bettel.
4. Gemberg, E., Wwe.
5. Sonkin, P., Schndr.
6. Tannenbaum, Aron.

№ 12.

B. Chr. Kergalw.
1. Hasenfuß, C. F., Schuhm.-Mstr.
2. Ignatjew, Mich., Frisör.
3. Godlewski, Wlad., Bmt.

№ 14.

B. Th. Grosset.
V. A. Horlacher.
1. Orlowski, K., Buchb.
2. Lotto, Fr., Wichsehdl.
3. Beniuszewicz, Rich. v.
4. Jewelsohn, Sch., Hg.

№ 16.

B. J. Vogelsang u. W. Bettmann.
— Wiechert, Edwin, Schuhgeschäft.
1. Wiechert, Edwin, Schuhm.-Mstr.
3. Schiff, H., Schndr.

№ 18.

B. Stadt Riga.
— Neuberg, F., Modew.-Hdl.
— Ljachowitsch, Joh., Wursthdl.
— Schwartz, M., Delikateßhdl.

Jungfernstr.

№ 1.

B. Joh. Mitschke's Erben.
V. Edg. Mitschke, wohnt Marstallstr. 32.

1. Riegert, Th., Konfekthdl.
2. Ruhtenberg, A. G., Tabakhdl.
— sieh auch Kramerstr. 2.

№ 3.

B. Ruhtenbergs Erben.
V. Alex. Johannsohn.
— Ruhtenberg, A. G., Tabak-Hdl.
— Lorch, E., Kontor u. Lager.
— Gluszewski, E. u. J., Frl.
4. Stobe, Guido, Bmt.
5. Redlich, Adelh., Wwe.
6. Schiller, M., Frl.
7. Wilson, Aug., Diener.
9. Schwabge, M., Frl.
10. Purin, Otto, Dw.

№ 5.

B. Kause.
— Wittberg, A., Gummiw.- u. Chirurg. Instr.-Hdl.
1. 2. Wittberg, Arth., Kfm.
3. Böhm, L., Agent.
4. Stankewitsch, S., Frl.
5. Schilling, Marie, Wwe.
6. Wittberg, A., Lager.
7. Laubert, Frl.
8. Scharring, Frl.
9. Mischkowski, Frl.

№ 7.

B. Die Stadt Riga.
1. Vogel, Rich., Klempnerei.
2. Vogel, Rich., Klempnermstr.
3. 1. Spar- u. Vorschußkasse der Rig. Handw. u. Kleinindustr.
4. 5. Balt. Schuhfabr. J. Janowski, Kontor.
6. Katz, Motel, Hdlr.
7. Lukjanow, Matw., Dw.

№ 9.

B. Die Stadt Riga.
— Polizei-Verw. d. 1. Stadtteils der inneren Stadt.
— Bureau d. Vereins g. d. Bettel
1. Gregus, Joh., Chef d. Det.-Pol.
— Preedait, Jan, Pol.-Rentmstr.

№ 11.

B. Geschwister Kerkovius, wohnen kl. Neustr. 6.
V. Georg Kerkovius.
— Linde, A. F., Buchbinderei
— Petersenn, B., Amts-Buchb.-Mstr.
— sieh auch kl. Neustr. 4.

№ 13.

B. Geschwister Kerkovius, wohnen kl. Neustr. 6.
V. Georg Kerkovius.
— Deubner, Rich., Kontor.
1. Lewin, Behr, Kfm.
1. Lewin, Slova, Kfm.
3. Tultschinsky, B., & D. Rabinowitsch, Kontor.
— Tultschinsky, Ber, Kfm.
4. Judelowitz, Ed., Kfm.
5. Davidsohn, M. N., Kfm.
6. Karklin, Jan, Waschanst.
7. Edult, Jan, Dw.

№ 15.

B. Hirschberg.
1. Lewin, H., Hdlr.
2. Hirschberg, Isidor, Kontor.
3. Itkin, L., Kfm.
4. Chatzkelewitsch, U., Priv.
5. Bartke, Anna, Wwe.
6. Vogt, P., Priv.
— sieh auch Neustr. 25.

№ 17.

B. Frau Pelagea Laschkow, wohnt Alexanderstr. 74.
2. Jankelowitsch, F., Mützenm.
3. Steinblum, Osw., Schuhm.-M.
4. Bohne, Fritz, Hdlr.
5. Ribus, Chr., Verk.

№ 19.

B. Frau Pelagea Laschkow, wohnt Alexanderstr. 74.
1. Ragatzkin, A., Fayenz-Werkst.
2. Funk, Ab., Tschlr-Mstr.
3. Fogelmann, Sch., Buchbinderei.
5. Schatilo, K., Dw.
6. Krohn, Joh., Wwe.
7. Baltin, Karl, Dw.
8. Reimer, A., Schriftf.
9. Zepurneek, Otto, Wächter.

№ 21.

B. Paul Semenow, wohnt Nikolaistr. 8, W. 4.
1. „Jakor" Trakteur.
2. Molotschaiew, Iw., Restaur.
5. Kröger, J., Bmt.
6. Geist, Aug., Spark.-Bmt.
7. Eggert, Fr., Oekonom.

№ 2.

B. Gust. Löseritz' Erben.

№ 4/6.

B. Antonie Jaksch.
— Jacksch & Ko., Lager.

№ 8.

B. Alfr., Harry u. Osk. Jaksch.
— Spilcker, Otto, Kontor.
— Linde, J., Wwe.
— Udam & Ko., Ed., Lager.

№ 10.

B. Alfr., Harry u. Osk. Jaksch.
1. Kunfert, H., Maschinist.
2. Sorogin, Pet., Hdlr.
3. Burkin, Marie, Wwe.
— sieh auch Schaalstr. 5.

Jungfernstr., kl.

№ 1.

B. Jakob Godin.
— „Hotel Roland" Inh. J. Godin.
— sieh auch Kaufstr. 22.

№ 3.

B. Frau J. J. Potapow.
V. E. Karzew.
1. „Kali" Chem. Fabr., Kontor.
— Levinsohn, J., Kol.-Hdl.
2. Potapow, J. J., Frau.
3. Karzew, E., Hausverw.
4. Krüger, E., Maskenverleihanst.
— Maurach, E., Masseuse.
— Karklin, J., Dw.
— sieh auch Kalkstr. 31/33.

№ 5.

B. Ertack's Minna-Stift.
V. Leonh. Grunau, Schloßstr. 13/15
2. Schukajew, K., Korsetthdl.
3. Eiche, Adam, Schndr.
4. Bohne, Fritz, Hdlr.

№ 7.

B. Jul. Singer's Erben.
V. G. v. Bulmerincq.
1. Bujanower, J., Mützenm.
2. Kablitz, Willy, Frisör.
3. Bundschu, S., Frau.

№ 9.

— Rückseite v. Kalkstr. 29.

№ 11.

B. C. A. Beck, wohnt Thronfolgerboul. 1, W. 4.
— St. Petersb. Galoschen- und Schuhw.-Depot.
— Peßler, Heinr., Kontor.
1. Beck, Jakob, Kontor.
— Bockslaff, Oskar, Kontor.
2. Busch, Alfred, Kontor.
3. Kohlmann, Rob., Lithogr.
4. Bischtewin, J., J., Dw.

№ 2.

B. Alb. Mosebach.
— Mosebach, Alb., Kontor.
— Mosebach, Alb., Apoth.-Bes.
— Ambulanz für Unbemittelte.
— sieh auch Kaufstr. 20.

№ 4.

B. Skribanowitz.
— Legler, K., Schuhm.
— Volkmann, A., Hg.
— sieh auch Kaufstr. 18.

№ 4a.

B. Jul. Stutzer.
— Ferling, M., Frisöse.
— Peterson, Marie, Delik.-Hdl.
— Gippert, O., Schuhw.-Hdl.
— Kalnin & Severus, Schndr.
1. Ballod & Kalnin, Schndr.
2. Meltzer & Ko., Kontor.
3. Wagner, M., Frau.
— sieh auch Kaufstr.

№ 8.

B. Erich Busch.
— Busch, Alr. Th., Drogenhdl.

№ 10.

B. S. Arenstamm.
— sieh Scheunenstr. 4.

Kämmereistr.

№ 1.

B. Frau Pelag. Laschkow, wohnt Alexanderstr. 74.
— Laschkow, G. G., Kol.-H. en gros.
— „Amerika", Trakteur.
— sieh auch Neustr. 37.

№ 3.

B. Baron A. Mengden.
V. R. v. Helmersen, wohnt Totlebenboul. 6.
— „Livonia", Trakteurgesch.
— Rosenberg, Lucie, Frisirsalon.
— „Dwina", B. M. Lewitas, Kol.-Hdl.
1. 2. „New York" Möbl. Zimm.
3. Dreymann, F., Blockmacher.
4. Getzin, Wulf.
6. Mjagi, P., Hdlr.
7. Sepp, Oskar, Dw.
8. Reimann, Olga, Frau.
9. Sarring, Anna, Wwe., Hdlrn.
10. 11. Sillin, A., Restaurat.

№ 5.

— sieh Jungfernstr. 21.

№ 7.

B. Kudrjatschew.
— „Livonia", Bierbude.

№ 9.

B. Kudrjatschew.
— Rubzow & Ko., A. S., Lederhdl.

№ 11.

B. Jeremias & Nathan.
— Jürgensohn, K. Th., Restaurat.

№ 2.

B. Die Stadt Riga.
— Sablin, Joh., Frisersalon.
— Städtische Rettungsanstalt.
— Görner, H., Seilerw.-Hdl.

№ 4.

B. E. Rittoff.
— Rittoff, E., Leder- u. Wollw.-Hdl.
— Genin & Paley, Tabakshdl.

№ 6.

B. Eiche.
— Eiche, Leop., Schiffspr.-Hdl.

№ 8.

— sieh Schaalstr. 1.

№ 10.

— sieh Schaalstr. 10.

№ 12.

B. Judelowitz.
— Judelowitz, Ed., Lederhdl.

№ 14/16.

B. Kudrjatschew.
— Busch, P., Schuhm.
— Juschkow, Andr., Lederhdl.

№ 18.

— Speicher.

№ 20.

— Speicher.

№ 22.

— sieh Sünderstr. 37.

Kalkstr.

№ 1.

B. M. Schmidt.
— Brieger, H. A., Parfüm.-Hdl.
— Groß, Jak., Herrengard.-Hdl.
6. Ehmsen, B., Werkst.
7. Kalsen, M., Dw.

№ 3/5.

B. Lett. Ges. gegens. Kredits.
— Turilow, K. F., Kol.-Hdl.
— Sacks, S., Wäschehdl.
— Zuckermann, H., Kleiderhdl.
— sieh auch Wallstr. 15.

№ 7.

B. Livl. Gesellsch. gegens. Kredits.
— Livl. Gesellsch. gegens. Kredits
2. Lasdin, J., Rechtsanw.-Büro.
3. Balt. Samenbau-Verband.
4. Putnin, A., Dw.
5. Zirul, A., Bankbmt.

№ 9.

B. Rigaer Stadt-Sparkasse.
— Thal, Louis, Modew.-Hdl.
— Rigaer Stadt-Sparkasse.
— Rigaer Stadt-Lombard.
— Koppitz, Ludw., Dw.

№ 11.

B. Matrona Alexandrowna Michanow.
— Michanow, Was., Pferdegesch.-H.
— Bereliow, A., Uhrenhdl.
1. Cahn, Samaria, Kontor.
2. Proppe, F., Gummistempelfabr.
3. Feiertag, F., Arzt.
4. Feiertag, J., Laborat.
5. Raschanowski, Fritz, Wächter.
6. Petrow, Alex., Wwe.
7. Kreithal, Minna, Wwe.
8. Pawlow, W., Hg.
9. Jansohn, Aug., Schndr.
10. Uschakow, E., Frl.
11. Korasewitsch, Iw., Hg.
12. Galwanowski, Pet., Dw.

№ 13.

B. C. C. Bahrs Erben.
— Marienfeldt, F., Fleisch- und Wurstwaaren-Hdl.
— Lange, Moritz, Modegeschäft.
— Casperson, vorm. Rimsche, Putzgeschäft.
— Elbeck & Ko., E., Kaufas. Mag.
1. 2. Bahrs, Charl. u. Julie, Hsbn.
3. Buitel, A., Arzt.
4. Schwatt, Julie, Dentiste.
5. Casperson, A., Kfm.
6. Schneider, A., Wwe.
7. Luber, F., Wwe.
8. Lewin, R., Hdlr.
9. Zwilling, M., Hg.
10. Dwelles, K., Dw.

№ 15.

B. Alex. Sukki.
— Kurzhals, H., Blumenhdl.
— Olmian, L., Konfektion.
— „Irene" Korsethdl.

№ 17.

B. John u. Alfr. Graubing.
— Graubing, Gebr., Manuf.-W.-H.
— Temko, B., Kleiderhdl.
— Szameitke, W., Postkartenhdl.
— Sotnik, S., Wäschehdl.
— sieh auch kl. Schmiedestr. 24.

№ 19.

B. Nik. Wolkow.
— Wolkow, N. T., Lederwaren- u. Pferdegesch.-Hdl.

№ 21.

B. H. Brüggemann.
1. Schubit, K., Huthdl.
— Loß & Ko., Alex., Parfümerie.
3. Edelberg, S., Gold- u. Silberwarenhdl.
4. Zweig-Kontor d. Rig. Kommerzb.
— Hotel „Stadt London".
6. Sauska, Jak., Kommissionär.
— sieh auch Stegstr. 7.

№ 23.

B. Henr. Scheuber u. W. Kaldbrenner.
— Schaar & Caviezel, Weinhdl.
— Switgal, A., Kleiderhdl.
— Nikitin, W. Th., Teehdl.
1. Lukaszewicz, Leon Jos., Rechtsanw.-Geh.
2. Kieseritzky, Gust., Arzt.
3. Lukaszewicz, Gust., Bevollm.
4. Knochenstiern, H., Arzt.
5. Janson, A.
6. Wendel, Jul., Zahnarzt.
7. Pawlow, W., Hg.
8. Schaack, W., Geschäftsf.

№ 25.

B. C. Beck, wohnt Thronfolgerb. 1.
— Bockslaff, Oskar, St. Petersburg. Schuhw.- u. Galoschenhdl.
— Mickaniewski, R., Tabakhdl.

№ 27/29.

B. E. Hansen u. E. Iwanitzki-Wassilenko.
— Chatkewitsch, A., Lampenhdl.
— Hansen, R., Tuchw.- u. Herrengard.-Hdl., Inh. Frau E. Hansen.
— Lubelsky, S., Damenkonf.-Hdl.
— Bahn, W. F., Kol.-Hdl.
1—4. Lubelsky, Stanisl., Kfm.
5. Müller, Lina, Zeichenschule.
6. Nowaschewsky, J.
7. Friedmann, Sarah, Wwe.
8. Tschibuk, Jallel, Mützenhdl.
9. Popp, Fr., Schndr.
10. Markuschewitz, W., Schndr.
11. Wers, Hans, Dw.

№ 31/33.

B. Frau J. J. Potapow, wohnt kl. Jungfernstr. 3.
V. E. Karzew, wohnt kl. Jungfernstr. 3.
— Potapow, P. M., Garnhdl.
— Hildbrandt, Th., Schuhw.-Hdl.
— Missiura, Stan., Petr.-Hdl.
— sieh auch kl. Jungfernstr. 3.

№ 35.

B. Ernst Böhnke's Familien-Stift.
— Potapow, P. M., Manuf.-W.-H.
2. 3. Gottlieb, H., Zahnarzt.
4. Ehnbohm, Marie, Wwe., Pens.
5. Lampe, Emma, Frl., Kassir.
6. Plaude, Indr., Dw.
— sieh auch Kaufstr. 24.

№ 2.
B. Henriette Minus, wohnt in Offenbach a. M.
V. Nik. Martinow.
— Redlich, J., Engl. Mag. Stahl- u. Eisenw.-Hdl.
— Görber, L., Wäschehdl.
Einwohner sieh Theaterboul. 1.

№ 4.
B. Karl Jauch.
— Koslowsky, J., Frisier-Salon.
— Grünberg, A., künstl. Blumenhdl.
— Bernhardt, Wilh., Opt. Mag.
sieh auch Wallstr. 20.

№ 6.
B. A. Witte.
— Reiner, G. Th., Konditorei.
Mangubp-Tscherkeß, M. J., Tabakhdl.
— sieh auch Wallstr. 17.

№ 8.
B. J. Balkin's Erben.
V. Herm. Hardell.
— Arslan, J. M., Tabakhdl.
— Schilensky, N., Wäschehdl.
3. „Moderne", Damenkonfektion.
Mehkler, S., Schndrn.

№ 10.
B. J. Balkin's Erben.
V. Herm. Hardell.
— Simson, J., Geschirrhdl.
— Lundmann & Co., Loris, Weinh.
2. Smorgonski, J., Gummiw.-Hdl.
3. Broide, A., Arzt.
6. Petersohn, E., Wwe.
10. Bord, Fr., Wwe.
13. Ullrich, C., Frl.
Traknis, Ustin, Dw.

№ 12.
B. L. J. Thal.
— Leibowitsch, W., Fruchthdl.
2. „Empire" Damen-Konfektion.
3. Lasar, Leser, Tapezierwerkst.
4. Landau, L., Dr. med.
5. Hellmann, B., Arzt.
6. Harwardt, H., Dentist.
7. „Nord. Klub".
8. Sarin, Trine, Wwe.
9. Dorster, Theod., Hsb.
Roussel, J., Hyg. Gummiw.-Hdl.
10. Leimann, A., Polizist.
11. Holtfreter, C. E., Frl.
12. Möhrmann, C., Rentnerin.
13. Janick, F., Bmt.
14. Seewald, A. Frl., Kassirerin.
15. Buschmann, Wold., Dw.

№ 14.
B. Aug. Holtzmeyer.
— Löwen-Apotheke, Aug. Holtzmeyer.
1. Grempler, J. F., Stahlw.-Hdl.
2. Simon & Pladde, Herrenkl.-Hdl.
3. Beldau, G., Arzt.
4. Keilmann, Eugenie, Zahnarzt.
— Girgensohn, Herb., Cand. jur.
Bogdanow, Konst., Dw.

№ 16.
B. J. Anspach's Erben.
V. A. Ickert, Königsstr. 2.
— Ikert, J., Stahlw.-Hdl.
Aschwang, Gebr. A. & J., Wäschehdl.
— Kirkser, L., Schuhw.-Hdl.
Einwohner sieh Königsstr. 2.

№ 18.
B. 3. Rig. Ges. gegenseit. Kredits.
V. Andr. Isand, wohnt Schmiedestr. 2.
— Kamkin, J. M., Kwh.
— Popp, Jul., Huthdl.
Norblin, Gebr. Buch & Th. Werner, Alfenidew.-Hdl.
— Weckert, Max, Schuhw.-Hdl.
Blickhan & Robinson, Konfekthandel.
— Riegert, Th., Konfekthdl.
— Mailund, M., Musikinstr.-Hdl.
3. Rig. Ges. gegens. Kredits.

№ 20.
B. H. Mertiens.
— Witte, G., Huthdl.

№ 22.
B. O. Lubelski.
— Klemptner, F., Herrenkl.-Hdl.

№ 24.
B. Malwine Bäjanhoff, geb. Silfest.
— Leo Wissor, Tabakshdl.
1. Scheinker, Herm., Damenkonf.
3. Sarring, E. A., Hebamme.

№ 26.
B. Weiß.
— Buchardt, Th., Apotheke.
— Laboratorium v. G. Weiß
— Kreuzstein, A., Provisor.

№ 28.
B. N. Rossitzki.
— Danziger, G., Modew.-Hdl
— Mylius, Gotth., Kontor.
2. Rossitzki, N., Hsb.
3. Neschitzki, Off., Dw.

№ 30.
B. Gotth. Wulffius.
V. Frau v. Czudnochowski.
— Putilow, A. N., Wäschehdl.
— Ganzko, B., Kindergard.-Hdl.
— Morosow & Söhne, Manuf.-H.
1. Wulffius, G. A., Notariatskont.
2. Zimmermann, Karl, vereid. Rechtsanwalt.
— Zimmermann, Dan., Advokat u. Dispacheur.
— Tatarin, Edg., Rechtsanw.
3. Pacht, W., Arzt.
4. Worobjew, S., Kontor.
5. Halsmann, M., Zahnklinik.
6. Rastenberg, Julie, Wwe.
7. Jankowsky, K., Dw.
— sieh auch Scharrenstr. 2.

№ 32.
B. Ernst Kerkovius.
— Kerkovius, Ernst, Manuf.-W.-H.
— sieh auch Scharrenstr. 1.

№ 34.
B. Deubners Erben.
— Horon, Z., Kleiderhdl.
— sieh auch Münzstr. 3.

№ 36.
B. Stepan Nik. Mitusow, wohnt in St. Petersburg.
— Antipow, J. J., Garnhdl.
— Antipow, J. J., Gewehrhdl.
— Löwy, H., Kleiderhdl.
— Cullmann, G., Herrenkl.-Hdl.
— Schmuilow, Ch., Kleiderhdl.
— sieh auch kl. Münzstr. 12

№ 38.
B. Rich. Lyra.
— Woronzow, L. N., Farbenhdl.
— Blumberg, N., Schuhhdl.
— Woronzow, A. L., Manuf.-Hdl.
— Michelsohn, S. M., Schuhhdl.
— Löwinsohn, M., Geschirrhdl.
— Thieme, J. K., Konfekthdl.
— sieh auch Herrenstr. 2.

Karlsstr.

№ 1.
B. Ch. Antonowa.
— Klinklau, Th., Kol.-Hdl.
— sieh auch Theaterboul. 13.

№ 3.
B. Herm. v. Bötticher, wohnt auf seinem Gute Spirgen in Kurl.
V. A. Nelson, wohnt Pauluccistr. 7.
— Stritzky, Ch., Bierbude.
— Kreewing, Pet., Bierbude.
— Einwohner sieh Königsstr. 32

№ 5.
B. Bloßfeldt.
— sieh auch Königsstr. 53.

№ 7.
B. Joh. Ludw. Bloßfeldt u. Poelchau.
— Sahlit, P. M., Restaurant.
— Topunow P., Kol.-Hdlr.
1. Sahlit, Pet., Kfm.
2. Sobozinsky, Frdr., Feilenhauer.
3. Jürgensohn, K., Pension.
4. Zelinsky, M., Hdlr.
5. Bublikow, A., Lokomotivführer.
6. Grünhof, A., Buchf.-Lehrer.
7. Jaunsem, K., Dachdecker.
8. Kurschinewski, A., Restauratör.
9. Dahbolin, R., Dw.
10. Brangel, Lotte, Wwe.

№ 9.
B. Ad. von Roemer-Rehmer.
— Karp, Owsey, Kleiderhdl.
— sieh auch Stallstr. 1, Riesingstr. 39 u. Schmiedestr. 62.

№ 11.
B. Ed. Zehder.
— Zehder, Ed., Maschinen-Hdl.

№ 13.
B. J. S. Bagg.
— Goegginger, Heinr., Samenhdl.
— Bausch, Danzfuß & Ko., Treibriemenhdl.
1. Mintus, Sal., Kfm.
— Goegginger, Heinr., Kontor.
2. Mintus, S., Techn. Kontor.
3. Fein, H., Kfm.
4. Bagg, J. S., Kfm.
6. Kahan, Dav., Kfm.
7. Müller, Julie, Wwe.
8. Henning, Christ., Kfm.
— sieh auch Schmiedestr. 66.

№ 15.
B. Pluhme.
— Heerdt, J. A., Kontor.
2. Schapiro, Isr., Kfm.
3. Peterson, A.
4. Stanislawow, K. S., Bmt.
— sieh auch Schmiedestr. 68.

№ 17.
B. H. R. Bienemann.
V. Robert Jacobsohn.
— Hübner, Karl, Hotelbes.
— „Hotel Bahnhof".
— Grause, K., Kontor.
— Reitmann, J., Portier.
— sieh auch Schmiedestr. 70.

№ 19.
B. v. Pistohlkors.
— Schudin, M., Obst- u. Kwh.
1. „Fortuna", Nähm.-Hdl.
2. Israelitan & Sohn, J. K., Kont.
4. Serff, E., Kfm.
5. Rosin, Meyer, Hdlr.
7. Skolnikow, L., Uhrm.
8. Hempel, Hugo, Lithogr.
9. Brinkmann, Amalie, Frau.
— sieh auch Schmiedestr. 72

№ 21.
B. Rabinowitsch.
— Neubau.

№ 23.
B. Rabinowitsch.
Neubau.

№ 25.
B. Leonhard Ducklau.
— Weinberg, A., Kol.-Hdl.
— Damschkaln, E., Wäschehdl.
1. Gidon, O., Goldschm.
2. Kühn, M., Hg.
3. Weinberg, A., Hdlr.
6. Neuland, W., Schlosserei.

№ 27.
B. St. Georgen-Hospital.
V. L. Schaack.
— Sisle, A., Wäschehdl.
— Missing, J., Buchhdl.
— Buhje, G., Nähmasch.-Hdl.
— Wollner, W., Frisirsalon.
— Ore, T., Brothdl.
3. Brauner, Leonh., Bahnbmt.
4. Lewit, Gebr., Manuf.-Hdl.
5. Walter, J. K., Bmt.
6. Walter, Eug., Annahme, Druckerei „Baltika".
7. Fischer, Alide, Wwe.
8. Wollner, W., Frisör.

№ 29.
B. A. Witte und A. Weisager.
— Kaplan, J., Schuhm.
— Karlin, H., Uhrm.
— Einwohner sieh Herrenstr. 33.

№ 31.
B. General W. v. Jordan's Erben.
V. Ed. Muschat.
— Livschitz, A., Lithographie.
— Renge, Th., Frisir-Salon.
— Die Einw. sieh Poststr. 6.

№ 33.
B. Karl Schmidt.
— Schmidt, C. M., Schlosserei.
— Buhje, G., Sarghdl.
— Dserwe, J. J., Nähmasch.-Hdl.
— Mischulowin, Sch., Mützenhdl.
— Grischkin, P. J., Kurzw.-Hdl.
1. Hurwitz, S. M., Garnhdl.
2. Berkowitz, A., Schürzenfabrik.
3. Hurwitz, S. M., Kfm.
4. Segal, M., Kfm.
5. Lingnau, K., Frisör.
6. Schmidt, Heinr., Amts-Schlossermstr.
7. Siff, M., Schndr.
8. Schiemann, A., Exped.
9. Jadlowker, Ed., Reisender.
10. Rubes, Jan, Dw.

Kathol. Ausfahrt.

№ 2.
— sieh Schloßstr. 7.

Kaufstr.

№ 1.
B. R. Dahlfeld u. J. Zimmermann
V. Jul. Dahlfeld.
— Mylius & Pfeiffer, Mod.w.-Hdl.
— Goegginger, L. W., Konfekt-Hdl.
1a. Sokis, F., Dw.
3. Lyra, Aug., Lager.
4. Augsburg, A., Kontor.
4a. Vollmer & Ko., Kontor.
5. Leischke, Ferd., Zahnheil-Kab.
5a. Bührmann, Kurt.
6. 6a. Dannus, E., Pension.

№ 3.
B. Frau Natalie Dahlfeld.
V. Jul. Dahlfeld.
1. Jonck & Poliewsky, Buchhdl.
2. 3. Lyra, Aug., Schreibmat.-H.
4. Repsold, Paul, Dentist.
5. Dahlfeld, Jul., Kfm.
6. Dannus, Elise, Frau, Pension.

№ 5.
B. Wilh. Mentzendorff.
V. Herm. Jacob.
— Mentzendorff & Co., J. A., Kol.-Hdl.
1. L'Air liquide, Kontor.
2. v. Hartmann, J., Oberküfer.

№ 7.
B. Wilh. Mentzendorff.
V. Herm. Jacob.
— Mentzendorff & Ko., J. A., Kol.-Hdl.
1. Mentzendorff, W., Kfm.
2. Jacob, Herm.
3. Ogrin, Jan, Dw.

№ 9.
B. Robert Jaksch.
— Udam & Ko., Küchenger.-Hdl.
— Gernsdorff, Ernst, Opt. Mag.
— Baumgart, R., Blumenhdl.
1. Schultz, Rob., Kfm.
2. Wittmann, Ch., Frau.
3. Eiche Alex., Bmt.
4. Block, Frdr., Buchdr.
5. Jaksch, Rob., Aeltester.
6. Eliasstamm, S., Möbelhdl.

№ 11/13.
B. Rob. Brunnert.
1—2. Danziger, A., Färberei-Annahme.
— Loß & Ko., Alex., Parfümerie.
4. Brunnert, R., Kfm., Hsb.
5. v. Hörschelmann, E., Wwe.
6. Matzko, Mart., Dw.

№ 15.
B. Geschw. Hausmann und J. Schneider.
V. Konst. Hausmann.
— Bruhns, E., Buchhdl.
— Jetzkewitz, F. W., Schuhw.-Hdl.
1. Bruhns, E., Kunstsalon.
2. 3. Leibowitsch Söhne, E., Bank.
4. Hausmann, K. H., Cand. jur., Synd.
5. Snot, Heinr., Chemiker.
6. Swillan, Stan., Dw.

№ 17.
B. Bruhns.
— Staden, B., Tabakhdl.
— Kirstein & Ko., W., Tapisseriehdl.
— sieh auch Kramerstr. 1.

№ —.
— Rig. Stadt-Diskontobank.

№ 2.
B. Maximow, F.
— Ilgezeem. Wollweberei, Niederl.
— Lewin, D., Tabakhdl.
— sieh auch Scheunenstr. 16.

№ 4.
B. Heinrich Dettmann.
— Maximow, F. J., Vergolder-Geschäft.
— Dettmann, Heinr., Opt. Mag.
1. Gebrüder Lewstein, Bankgesch.
— Internat. Schlafwagen-Ges.
2. Weinstein, L. M., Kfm.
3. Aboling, C., Wwe., Pension.

№ 6.
B. R. Chomse u. R. Frobeen.
— Chomse, Rich., Manufakturw.-H.
— sieh auch kl. Münzstr. 3.

№ 8.
B. Karoline Andreas.
— Elsner, Heinr., Bäckerei.
1. Andreas, F., Bäckermstr.
2. Andreas, Karol., Bäckermstr.-W.

3. Müller, R., Litograf.
4. Bersin, M., Frl.
5. Swittgall, S., Kfm.

№ 10.

B. Dr. Hugo v. Witt u. Ludw. v. Witt.
— Loevy, A., Schreibmat.-Hdl.
— „Linol“ Wäschehdl.
— Wainstein, L. M., Möbelhdl.
4. Drapan, Paul, Expreß.
5. Taube, J., Hdlr.

№ 12.

B. Geschwister Chertek, wohnen in Gmunden.
— Chertek, F., Glas-, Porzellan- und Lampenhdl.

№ 14.

B. E. Kerkovius.
— Deubner, J., Buchhdl.
3. Raikin, J. A., Zahntechn.
4. Koppel, Fritz, Kfm.
5. Rietz, Karl, Kfm.

№ 16.

B. Louis Austrin.
— Darkewitsch, Aug., Galant.-Hdl.
2. Vogelmann, Sch., Buchb.
— Hackelberg, Alfr., Techn. Büro.
3. Edelberg, B., Kfm.
5. Legsdin, Karl, Restaurat.
6. Trekfche, Georg, Schndr.

№ 18.

B. Th. Skribanowitz' Erben.
— Skribanowitz, Th., Tapiss.-Hdl.
— Krohn, Karl, Stauer.
— Volkmann, Alex., Packer.

№ 20.

B. Alb. Mosebach.
— „Grüne Apotheke.“
3. Mosebach, Alb.
— sieh auch kl. Jungfernstr. 2.

№ 22.

B. Jak. Godin.
— Hotel Roland.
— Automat Roland.
1. Godin, Jak., Hotelbes.

№ 24.

B. Ernst Böhncke's Familienlegat.
— Lisschütz & Ko., Schuhw.-Hdl.
— Kulskow, Nik. Alex.', Teehdl.
— sieh auch Kalkstr. 35.

Klosterstr.

№ 1.

— sieh Schloßplatz 4.

№ 3.

— sieh Arsenalstr. 7.

№ 5.

B. Caroline Ohsoling u. Erben.
1. Baumann, J., Schuhmacher.
2. Hirschowitz, Dav., Zuschndr.
3. Ohsoling, Karoline, Hsb.
4. Winck, K., Hg.
5. Motschalow, Grig., Kfm.
6. Woitkewitsch, R., Bmt.
7. Ohsoling, Jul., Hebamme.

№ 7.

B. H. Armitstead.
1. Scharay, R., Hdl.
2. Jankowski, A., Wwe.
4. Neuburg, Joh., Schlosser.
5. Fischer, Montör.
6. Strasdin, Janne.
7. Kiplok, Pet., Träger.
8. Gedrowitz, A., Rohrleger.
9. Thomann, Nik., Drucker.

№ 9.

B. Lucie v. Bötticher.
1. Berkul, Janne, Schuhm.
2. Arronet, Elisab., Frau.
3. Lutkus, Kasp., Dw.
4. Seemel, K., Wwe.

№ 11.

B. Martin Kiwull's Erben.
V. Anna Kiwull.
1. Holtzmeyer, John, Hg.
2. Kiwull, Wold., Dipl.-Jng.
3. Freyberg, Karl, Hg.
4. Kiwull, Anna, Hausverw.

№ 13.

— sieh Arsenalstr. 3.

№ 15.

— s. Arsenalstr. 3 u. Klosterstr. 13.

№ 17.

B. Die Alexei-Kirche.
— Ballod, P., Schlosserei.
— Oksa, Joh., Schndr.

№ 19.

B. Die Alexei-Kirche.
1. Ballod, P., Schlossermstr.
2. Sinitza, Adam, Maler.
3. Smirnow, Alex., Kirchendiener.
4. Abelit, Dora, Frl.
5. Schmidt, Jak., Bankbmt.
6. Wassin, Jak. St.', Hdlr.
7. Brechmann, J., Kellner.
8. Baumann, J., Kellner.

№ 21.

B. Livländische Ritterschaft.
V. Grig. v. Sivers.
1. Adlig. Vormundschafts-Amt.
2. Pilar v. Pilchau, A., Baron, Landmarschall.
3. Stael v. Holstein, W. Reinh.' residir. Landrat.
4. Tobien, A., Sekretär.
5. v. Klot, A., Rentmeister.
6. Skrebber, Ferd., Ministerial.
7. v. Sivers, G., Rentm.-Geh.
8. Lemet, Andreas.
9. Ansohn, Sch., Amtsbote.
10. Ewers, G., Hausknecht.
11. Grote, Joh., Ministerial.
12. Weinberg, Pet., Wächter.
13. Janson, Andr., Dw.

№ 2.

— Alexei-Kirche.

№ 4.

— Alexei-Kloster.

Königsstr.

№ 1.

B. 3. Rig. Gesellsch. gegens. Kredits.
V. A. Jsand, wohnt Schmiedestr. 2.
— Russischer Klub.
— Sarin, Jan, Oekonom.

№ 3.

B. Aull's Erben.
V. Julius Taube.
1. Kymmel, C. L., Bierniederlage.
2. 3. Anderson, Gust., Amtsbote.
4. Schneider, Elsa, Frl.
— Aull, L. F., Klavierverm.
5. Rig. Städt. Brandvers.-Verein.
6. Rig. Quartieramt.
8. Seyboth, Math., Wwe.
13. Filipson, Krist., Dw.

№ 5.

B. Rigasche Stadtverwaltung.
— Städt. Behörden u. Verwalt.
3. Bering, Jakob.
10. Krastin, Ew., Dw.
11. Moses, Aug., Diener.

№ 7.

B. Rig. Stadtverwaltung.

№ 9.

B. J. M. Braun.
— Restaurant „Tivoli“.
— Beyermann, Carl, Glashdl.
— Ges. d. Rig. Tischler.
4. Lihz, J. W., Advokat.
5. Ges. Rigaer Tischler.
6. Makejew, Akul., Frl.
7. Chait, Hirsch, Schndr.
8. Klink, Alex., Dw.
9. Eggert, G., Wwe.

№ 11.

B. Julius Herrnberger.
— Rosenberg, M., Buchhdl.
— Herrnberger, Jul., Bäckerei.
1. Herrnberger, Jul. Bäckermstr.
3. Wasserionow, Wilh., Kfm.
4. Matzkewitz, Wilh., Prokurant.
5. Werner, Wilhelm.
6. Fuhrs, Emilie, Wwe.
7. Glassmann, G., Kommissionär.
— Geschäftsst. d. Rig. Symf.-Orch.
8. Maybaum Andr., Schiffskapt.
9. Leepin, K., Schndr.

№ 13.

B. Marie Gablenz Erben.
1. Hochberg, J., Klempner.
2. Parthum, F., Tapez.
3. Wolfram, Ernst, Rechtsanw.
4. Krause, Elise, Frl.
5. Parthum, J., Werkstube.
6. Gablenz, Wilh., Schlossermstr.
7. Walfner, Ludw., Schlossermstr.
— Gablenz, W., Schlosserei.

№ 15.

B. M. Ruttakas.
1. Busch, J., Schndr.
2. Stellenverm.-Büro „Zentral“.
3. Brodte, R., Handarb.-Atelier.

№ 17.

B. Eugenie Hartmann.
— Hartmann, Carl G., Lampenhdl.
— sieh auch Theaterstr. 6.

№ 19.

— sieh Theaterstr. 3.

№ 21.

B. Anna u. Antonie Molien.
V. H. Molien.
— de Fries, Fr., Malerwerkst.
1. 2. Blankemann & Lange, Kontor.
3. Berger & Jsraelsohn, Kontor.
4. Trautmann, Aug., Kontor.
5. Karnowsky, Rud., Kfm.
6. Andersohn, M., Wwe.
7. Andersohn, M., Werkst.

№ 23.

— Speicher.

№ 25.

B. C. Hartmann.
— Angelbeck & Co., Th., Niederl. und Dampf-Kaffee-Rösterei.

№ 27.

B. Oekonom, Gesell. lett. Landwirte.
1. Akt.-Ges. „Baltic“, Milchseparatoren.

№ 29.

B. Die Krone.
— Oekonomische Ges. lett. Landwirte.

№ 31.

B. Giese & Kadner.
2. 4. Giese & Haferkamp, Garderobenhdl.
3. Scheinesson, Georg, Dentist.
5. Kalnin, L., Dw.
— Markus, M., Buchhdl.
— sieh auch Weberstr. 17

№ 33.

B. Ad. Kuntze.
.1 Palley, Fritz, Bierhdl.
2. Weinberg, Benno, Agentur.
3. Krumin, L. M., Schneidermstr.
4. Schmidtchen, Anna, Wwe.

№ 35.

B. E. Krause.
1. Taube, Bernh., Modew.-Hdl.
3. Lohak, S. M., Zunahtm.
5. Ostason, R., Zuschndr.
6. Eckmann, Joh., Dw.
— Teitelbaum, J., Schuhw.-Hdl.

№ 37.

B. Benj. Löwensohn.
1. Loewensohn, Benj., Agent.
3. Blum, M. Ch., Kontor.
4. Stuhlmann & Luchs, Treibriemenhdl.
5. Gordon, H. D., Kontor.
6. Mowschensohn, R., Dentist.
7. 8. Rumpe, Pietsch, Kfm.
9. Gutpelz, A., Koch.
10. Lehwald, Anna, Wwe.
11. Monkewitsch, Franz, Dw.
12. Wager, Elise, Schndrn.
13. Freymann, Wilh., Dreher.

№ 39.

B. Torno.

№ 41.

B. Harry Rob. Bienemann.
V. Rob. Jakobson.
— Jagodnik, R., Kol.-Hdl.
1. Jagodnik, R., Hdlr.
2. Raffalowitz, J. A., Rechtsanw.
3. Herzmark, J., Hg.
4. Jablowker, M., Hdlr.
5. Saibel, J., Schndr.
6. Kasin, Jahn, Bmt.

№ 43.

B. Dr. med. Edgar Mey.
1. 2. Djedatais, Gust., Kwh.
3. Tilga, Ernst, Buchhdlr.

№ 45.

B. H. F. Feitelsohn.
— Neuburg & Ko., Alex., Kontor.
1. Schuljak, Abr., Frisiersalon.
2. „Probushdenise“, Buchlager.
3. Hosiasson, Jos., Agent.
4. Machtenberg, L., Pension.
5. Meyer, J., Maler.
6. Knieknecht, J., Zahntechn.
7. Schuljak, Abr., Frisör.
8. Albin, G. A., Kfm.
9. Huhn, Marie, Pension.
10. Zepurit, O., Dw.

№ 47.

B. Paul Boehm.
1. Kramer & Herzberg, Kontor.
2. Angus & Ko., James, Kontor.
3. Turtschinowitsch, Alex., Amts-Malermstr.
4. Turtschinowitsch, A., Werkst.

№ 49.

B. Paul Boehm.
— Hotel Rubin.

№ 51.

B. Hans Silbert.
— Silbert, H., Weinh.
— Stobbe, E., Kol.-Hdl.
— Sandberg, E., Feilenh.-Werkst.
1. Stobbe, Ernst, Hdlr.
3. Sobozinski, A., Feilenh.
4. 5. Silbert, Hans, Hsb.
8. Esentey, Aug., Priv.
9. Bien, Amalie.
10. Howscha, A. M., Hdlr.
11. Goldmann, Jos., Fleischer.

№ 53.

B. J. u. G. Bloßfeldt.
— Hotel Libau.
— Kreewin, Peter, Hotelbes.
— Torno, Rud., Kontor.

№ 2.

B. Anspach's Erben.
V. Arv. Jkert.
3. 4. Anspach, J., Färb.-Annahm.
5. Jkert, Jos., Kfm.
6. Blasewitz, Jul., Kfm.
7. Jurewitsch, Jan, Dw.

№ 4.

B. Die Gesellschaft „Musse“.
V. C. J. Trey.
— Schuckert & Co., Kont. u. Lager.
— Dannenberg, F., Frisier-Salon.
— „Musse“, Gesellschaft.
3. Dannenberg, F., Frisör.
4. Trey, C. J., Bibliothekar.
5. Wihzup, O., Oekonom.
6. Bander, Jahn, Dw.
7. Düsing, A., Werkst.
8. Schulz, J., Nachtwächter.
9. Linting, Chr., Portier.
10. Petersohn, A., Diener.
11. Lapekin, C., Tafeldecker.

№ 6.

B. Otto Popp.
— Sommerfeldt, W., Schuhw.-Hdl.
— Cimbura, Jos., Kond. u. Kaffee.
1. Taupmann, Joh., Dentist.
2. Sommerfeldt, Wilh., Schuhm.-M.
3. Popp, Otto, Hsb.
4. Torster, Alex., Tapez.
5. Ulpe, Osk., Kfm.

№ 8.

B. Russische Spar- u. Vorschußkasse, gegr. 1871.
V. Wlad. Lunski.
— Padsewitsch, M. J., Buchdr.
— Bössow, Konst., Vergolder.
— Joffe & Sonkin, Kleiderhdl.
— Surnow, Pet., Dw.
2. Russ. Spar- u. Vorschußkasse.
3. Trojanowski, O. M., Rechtsanw.
4. Wilzing & Co., Rob., Kontor.
5. Schulz, Heinr., Buchhltr.
6. Anderson, Ed. Pet.', Geschäftsf.

№ 10.

B. F. Kentz.
— Schidelew, W., Kwh.
— Thiessen, H., Malerwerkst.
— Einwohner sieh Malerstr. 5.

№ 12.

B. A. Gähtgens, Baron Leo Wolff und Bernh. Baron Hoyningen-Hüne.
— „Germania“ Restauration.
— Tirrum, H., Buchbinderei.
— Schneider, R., Kleiderhdl.
3. Gens, W., Handschuhn.
4. Braschinski, Joh., Schndr.
5. Tirrum, Hans, Buchb.
6. Lukaschewitz, A., Schndr.
8. Rebane, J., Schndr.
10. Sarepera, Ed., Buchhltr.
11. Roschtsch, Ark., Wachtmstr.
13—19 inkl. sieh Malerstr. 7
20. Starck, Jul., Koch.
21. Sandersohn, K., Malerwerkst.
22. Krüger, Hutmacher.
23. Bielinky, Chaim, Hdlr.

24. Rathmann, J., Schndr.
25. Fain, Bor., Hdlr.
26. Gawnotzki, Rob., Dw.

№ 14.

B. Joh. Chr. Schwenns Erben.
— Schwenn, J. C., Kupferw.-Hdl.
— Friedmann, C., Kindergard.-H
— Juchnewitz, E., Frisöse.
1. Schermann, S., Goldarbeiter.
2. Schwenn, Georg, Kupferschm.-M.
3. Kalchert, Privatier.
4. Grünberg, Joh., Schndr.
5. Schwenn, J., Glockengießermstr.
— sieh auch Böttcherstr. 1.

№ 16.

B. Sonn's Erben.
V. Heinr. Sonn, Schmiedestr. 3.
— Epstein, M. J., Schreibw.-Hdl.
— Scheinker, S., Modew.-Hdl.
— Leepin, P., Schndr.
2. Jacobsohn, Reinh., Uhrm.
3. Bergmann, A.
4. Sonn, Auguste, Frl.
5. Jürgensohn, K., Kfm.
6. Klein, B., Dr. med.
7. Freudenberg, E., Wwe.
8. Weber, A., Frau.

№ 18.

B. Jan Rublis.
— Rublis, J., Schndr.
— Meyer, J., Hdlr.
— Seeberg, Marie, Wwe.

№ 20.

B. Ed. Seegrün.
— Jannait, Friedr., Reiseutensil.
— Schnore, Jan, Bierhdl.
2. Nadelberg, D., Damenschndr.
3. 4. Schnore, Jan, Bierhdlr.
5. Jansohn, P., Schndr.

№ 22.

B. Oekon. Ges. f. Handel u. Gew.
1. 2. Linde, Hel., Wwe.
3. Fiedler, Gottfr., Priv.
4. Kirschbaum, E., Hdlr.

№ 24.

B. Oekon. Ges. f. Handel u. Gew.
1. Leinberg, Hans, Schndr.
4. Schiff, H., Fabrikant.
5. Kitner, Ottilie, Wwe.
6. Klein, Jul., Aufs.
7. Wahrt, K., Frisör.
8. Hein, Paul, Buchhltr.
9. Osolin, Friedr., Schuhm.

№ 26.

B. Oekon. Ges. f. Handel u. Gew.
2. Heymann, Lewin, Bernsteinhdl.
3. Abel, J., Schornsteinf.-Werkst.
4. Markow, Hirsch, Hg.
5. Auns, Andr., Schndr.
6. Abel, Jan, Schornstein.-Mstr.
7. Leitz, Jank., Schuhm.
8. Forstmann, Karol., Dw.
9. Unrein, Joh., Schndr.

№ 28.

B. Oek. Ges. f. Handel u. Gewerbe.
— Oek. Ges. f. Handel u. Gewerbe.
— Lett. gegens. Vers.-Ges.
Balt. Gesellsch. gegens. Kredits der Landwirte.
— Rig. Oekon. Bau- u. Immobilienerwerb-Ges.
6. 7. Dutzen, R., Direktor.

№ 30.

B. Rigaer Gewerbe-Verein.
— Rigaer Gewerbe-Verein.
Spar- u. Vorschuß-Kasse d. Mitglieder d. Gewerbevereins.
2. 4. Wittenburg, Alex., Intendant.
— Rosenberg, Chr., Oekonom.
Kauling, Sim., Dw.

№ 32.

B. Herm. v. Bötticher, wohnt auf seinem Gute Spirgen in Kurland.
V. A. Nelson, wohnt Pauluccistr. 7.
— Kahn, M. E., Manuf.-Hdl.
Liebermann, M., Gold- u. Silberw.-Hdl.
1. Boehm, Paul, Kontor.
2. Meyer & Co., Ferd., Kontor
3. Knopping, H., Kontor u. Wohn.
4. Hosiasson, Gebr., Kontor.
5. Kadisch, L., Kfm.
6. Inze, Louis, Buchhlt.-Lehrer.
7. Liebermann, Mend., Uhrm
8. Ausa, Th., Pension.

9. Possehl, E., Modistin.
10. 12. Thomsohn, Elise, Frau.
13. 14. Langensiepen & Ko., Werkst.
15. Kelpsch, Anton, Dw.
17. 18. 19. Langensiepen & Co.
20. Antonow, Ch., Hotelbes.
21. Samilsky, Sch., Kfm.
22. Antonow, Ch., Hotelbes.
23. Kahn, Ulrich, Kfm.
24. 25. Rudolph-Rapin, E., Pension.
27. Osche, J., Bahnbmt.
30. Rudolph, Ernst, Mech. Werkst.

Königsstr., kl.

№ 1.

B. Math. v. Bidder, geb. v. Bötticher.
V. Nikolai Baron Tornow.
1. Steffens, A., Frau.
2. v. Bidder, Math., Wwe.
3. v. Göbler, Albert.
4. Luhs, Mik., Dw.

№ 3.

B. v. Bötticher.
1. Tilting, M., Speisehaus.
2. Marklowski, B., Schndr.
3. Ecke, Herm., Damenfrisöse.
4. Kacho, S., Dachdecker.

№ 5./7.

B. Helene Sablotzky.
1. Pulkowski, W. C., Drechslermstr.
— Pulkowski, Jak., Tischler.
2. Sablotzki, Hel., Hsbn.
3. Teiß, S., Wwe.

№ 9.

B. Dr. Hans Schwartz.
1. Dietzmann, J., Buchhltr.
2. Kapsitz, Klara, Wwe.
4. Bluhm, Elis., Zuschndrn.
5. Bluhm, E., Aufwärterin.

№ 11.

B. Max Felser u. Küster.
1. Semit, Joh., Bierhdl.
3. Pulkowski, Drechslermstr.
4. Semit, Joh., Kfm.

№ 13.

B. Kumin.
1. Pulkowski, P., Amts-Malermstr.
2. Andersohn, Ella, Frl.
3. Sikiai, Ant., Hdlr.
4. Freimann, J., Schlossermstr.
5. Dulbe, H. Lisa, Wwe.

№ 15.

B. Kumin.
— Adger, Chr., Schndr.
— Karhoff, C. jun., Frisirsalon.
— Segal, W., Kleiderhdl.
2. Segal, S., Kfm.
4. Weinberg, J., Kontor.
5. Singer, L., Kfm.
6. Sabeschinski, J., Zahnärztin.
7. Osolin, J., Schndr.
8. Laff, A., Hg.

№ 17.

B. Jeannot Sack.
— Seemel, Georg Damen-Konfekt.
— Stadler, F., Fotogr.-Art. Hdl.
1. 2. Seemel, G., Werkst.
3. Kappin, Elise, Schndrn.
4. Dimant, M., Wächter.

№ 19.

— sieh Kalkstr. 15.

№ 2.

— sieh Wallstr. 5.

№ 4.

B. Johann Rubloff.
1. Rubloff, Joh., Malerwerkst.
2. Rubloff, Joh., Malermstr.
3. Kristol, S. L., Kfm.
4. Rubloff, Nik., Kfm.

№ 6.

B. Die Rigaer Stadt-Sparkasse.
— Seidenschnur & Co., K., Kontor.
— Bergmann, E., Schlosserei.
— Einwohner sieh Pferdestr. 14.

№ 8.

B. Die Rigaer Stadt-Sparkasse.
4. Laßmann, A., Dw.
— Wannag, J., Amtsbote.

№ 10.

B. Gust. Maskowsky.
1. Krüger, Joh., Speisehaus.

2. Birk, Wilh., Posamentier.
3. Lewin, H., Hdlr.
4. Abel, J. S., Makler.
5. Kramer, L., Hg.

№ 12/14.

B. Mat. Alex. Alichanow.
— Sohnwald, P., Fotogr. Atelier.
— Wares, G., Herrenkleiderhdl.
— „Bogatyr", Galoschenhdl.
— Rosenthal, B., Gummiw.-Hdl.
1. Alichanow, M. A., Wwe.
3. Gittmann-Gidin, B., Rechtsanw.
4. Blankenstein, N., Arzt.
5. Lau, Hugo, Krawattenfabrik.
6. Thonberg, G., Zahnarzt.
8. Bereliow, A., Kfm.
9. Wares, G., Schndr.
10. Hasenfuß, W., Wwe.
11. Kurasewski, W.
12. Gowanowski, Pet., Dw
13. Wimbe, J., Priv.

№ 16.

— sieh Kalkstr. 13.

Konvent zum heilig. Geiste.

— sieh auch Schmiedestr. 11.

Haus 1.

B. Konvent.
V. Ferd. Stahl.
— Stahl, Ferd., Hausverw.
2. Radasewski, H., Wwe.
3. Fielitz, Emma, Wwe.
4. Seebode, Olga, Frl.
5. Hildbrandt, Olga, Wwe.
6. Kersten, C., Wwe.
7. Seebode, Olga, Wwe.
8. Grandjean, K., Frl.

Haus 3.

1. v. Querfeldt, Wilh., Frl.
2. Ramberg, Kath., Wwe.
4. Goetz, Sofie, Frl.
5. Müller, L., Wwe.
6. Büttner, Ottilie, Wwe.
7. Traeger, W., Wwe.
8. Treyden, Ch., Wwe.
9. Horst, O., Wwe.
10. Bührmann, K., Wwe.
11. Scheuber, Elsa, Wwe.
12. Wells, N., Wwe.

Haus 5.

1. Meissel, L., Wwe.
2. Stuhlmann, N., Frl.
3. Müller, Hel., Frl.
4. Fiedler, Marie, Frl.
5. Nietz, D., Wwe.
6. Jacobowsky, Anna, Wwe.
7. Fusajew, Emma, Wwe.
8. Jehnert, E., Wwe.

№ 7.

1. Hansen, Sören, Koresp.
2. Dichmann, Hugos Wwe.
3. Schroeder, Aug., Buchhltr.
4. Ullmann, R., vereid. Rechtsanw
5. Grauberg, M., Wwe.
6. Tillner, A., Wwe.
7. Reinartz, Aug., Privat.
8. Schlater, Leont., Frl.
1. Kiggul, Herm., Schuhm.
2. Friedrich, Karl.
3. Wulff, J. J., Butterhdl.
4. Jelewitsch, J., Schneidermstr.

Haus 11.

1. Polenz, A., Wwe.
2. Paterson, Valeska, Frl.
3. Bajen, Emma, Wwe.
4. Goebel, O., Frl.
5. Dobbert, L., Wwe.
6. Porthan, Ottilie, Frl.
7. Stancke, Marie, Wwe.
9. Duberg, M., Wwe.
10. Müller, J. Th., Frl.
11. Larsen, E., Wwe.
12. Petri, Anna, Wwe.
13. Pawlowsky, Aug., Wwe.
14. Kestner, C., Wwe.
15. Maksimow, M., Wwe.
16. Sire, A., Wwe.
17. Berg, M., Frl.
19. Fritz, M., Wwe.
20. Witten, Elis., Wwe.
21. Dahlwitz, Caroline, Wwe.
22. Jansen, Clara, Wwe.
23. Tillner, H., Wwe.
24. Seeck, Marie, Wwe.
25. Winckmann M., Wwe.
26. Muschat, Katharina, Frl.
27. Tillner, J., Frl.

Haus 2.

1. Ecke, Magda, Frl.
2. Bergwitz, Emilie, Frl.

3. Bäuerle, A., Wwe.
4. Tietz, Th., Frl.
5. Stamm, M., Frl.
6. Jacobowski, Adele, Wwe.
7. Schlüter, M., Frl.
8. Koch, Anna, Wwe.
9. Möller, Aug., Frl.
10. Fröhlich, Luise, Frl.
11. Feldmann, E., Frl.
12. Tietz, H., Frl.
13. Koppitz, H., Frl.
14. Schwartz, Adele, Wwe.
15. Wilcken, M., Frl.

Haus 10.

1. Hirsch, Richard, Bankbmt.
2. Faber, Paul, Dr. med.
3. Preede, Kathar., Wwe.
4. Pillmann, Magda, Frl.
5. Möller, Arnoldine, Frl.
6. Polenz, A., Zollkl.
7. Frankenstein, A.
8. Faust, M., Frl.
— Wange, E., Wwe.
9. Hildt, Elis., Wwe.
10. Eglit, Christ., Dw.
11. Leeting, Joh., Wächter.

Kramerstr.

№ 1.

B. Geschw. Bruhns.
— Wahrt, K., Frisirsalon.
1. Hartmann, O., Kontor.
2. Kirstein & Ko., W., Tapiss.-H.
3. Glasmann, Jak., Agent.
5. Walejew, G., Kellner.
7. Swanner, M., Dw.
— sieh auch Kaufstr. 17.

№ 3.

B. Gottlieb Siegfrieds Erben.
— Kuntzendorff, G., Bier-Niederl.
1. Werth, Itzig, Kfm.
2. Wunderlich, Fr., Rechtsanw.
3. Boencke, M., Frau.
— Mey, Jakob, Dw.

№ 2.

B. Johannes Mitschke's Erben.
V. Edgar Mitschke.
1. v. Plato, C., Not.-Kontor.
2. Weckmann & Ko., Kontor.
3. 4. Berkowitz, L., Dentist.
— Rabinowitsch, S., Dentist.
3a. Balt. Holz-Agentur, Kontor.
4. Wilitschuk, Warw., Ausw.
5. Berkowitz, L., Dentist.
5a. Balt. Holz-Agentur, Lager.
6. Fuchsmann, M., Hebamme.
7. Schönhoff, Lucie, Wwe.
— sieh auch Jungfernstr. 1.

№ 4.

B. Jul. Kalning.
1. „Gambrinus", Restaurant.
2. Kalning, Marie, Wwe.
3. „Gambrinus" Weinstuben.
4. Mowschon, B. S., Engroslager.
5. Kalning, Jul., Hsb.
6. Bortkewitsch, K., Buchb.
7. Rengarten, D., Priv.
8. Krumin, M., Frl.
9. Dienenthal, A., Kfm.
10. Murneek, M., Hdlr.
11. Kikut, Marie, Wwe.
12. Gruschlis, J., Dw.

№ 6.

B. Heinr. Hautau's Erben.
1. Hautau, M., Wwe., Glashdl.
2. Kattchin, Alma, Frau.
3. Hautau, J., Wwe.
4. Hautau, Harry, Kfm.

№ 8.

B. Thonagel's Erben.
1. Grawit, E., Kol.-Hdl.
2. Schukow, J., Fensterputzer.
3. Petrowski, P., Arb.
4. Stakionis, M., Dw.
5. Plikgalw, M., Holzhdlr.
6. Simuschkowitsch, Etel, Frl.
7. Amtmann, M., Auff.
8. Kloitzkin, Sch., Hdl.

№ 10.

B. L. Neuburg.
— Einwohner sieh Neustr. 25/29.

Küterstr.

№ 1.

B. Rich. Laurentz.
1. 2. Laurentz, John, Kontor.

3. Amerik.-Balt. Lederwerke, Kont.
4. Sandberg, C., Hgn.
6. Bruns & Co., Ed., Papiernied.

№ 3.

B. M. Juchter.
1. Juchter, H., Kontor.
2. Kurtze & Moll, Kontor.
3. Huchmann, J. M., Kontor.
— Zikowski, K., Schndrn.
— sieh auch Schloßstr. 17.

№ 5/7.

B. Wilh. Mentzendorff.
V. Leonh. Grunau, wohnt Schloßstraße 13./15.
11. Ballod, A., Kontor.
12. Berg, Arth., Klinik.
13. Seeberg, Charl., Zahnarzt.
14. Schmidt, Aug.
15. Wittenberg, Ans Kutscher.
16. Bergmann, Joh., Kontordiener.
17. Druweskaln, Jur, Dw.
18. Wilnit, Karl, Schweizer.
19. Behrsin, Wold., Schweizer.
— sieh auch Schloßstr. 13/15.

№ 9.

B. Max Faulbaum.
1. Bloßfeldt, J. L., Getr.-Hdl.
2. Siering & Ko., James, Kontor.
3. Grislit, Karl, Dw.
4. Berlin & Ettinger, Kontor.
5. Freudberg, L., Kontor.
6. Max Faulbaum, Kfm., Hsb.
7. Christiansen & Pettersen, Kontor.
8. Kapin, Pet., Kfm.

№ 11.

B. Rob. Bierich's Erben.
V. Rechtsanw. Walter Bierich.
2. Seemannsmission.
— Häusler, Arnold, Diakon.
3. Schwartz, W., Pastor.
6. Masais, Thom., Dw.
7. Harras, J., Fleischermstr.
8. v. Penzelius, Ed., Buchhltr.

№ 13.

— Speicher

№ 15.

— Speicher.

№ 17.

— Speicher.

№ 19.

B. Heinr. Frobeen.
— Bloßfeldt, J., Destillateur.
— Stabbing, C., Restauration.
— Utzleber, Emil, Litografie.
1—8 sieh Bremerstr. 5.
9. Kreisler, Geschw., Schndrn.
10. Faust, Eug., Buchhltr.
11. Schmidt, E., Frl.
13. Hafenverwalt., Ambulanz.
14. Reinfeld, Ed., Hg.
16. Jansohn, Kr., Dw.

№ 2.

— sieh Schloßstr. 21.

№ 4.

B. N. Ruetz, Domplatz 13.
1. Krupkin, Mendel.
1a. H. Baron Tiesenhausen, Rechtsanwalt.
— Raudith, N., vereid. Rechtsanwalt.
2. Verein zur Förderung d. Volkswohlfahrt.
3. Dedicke, P., Buchhltr.
4. Lietz, J., Dw.

№ 6.

B. N. Ruetz, Domplatz 13.
1—4. Ruetz, N., Kartonnagen- u. Kuvert-Fabrik.
5. Raudies, F., Buchdr.

№ 8.

B. Paul Schneider.
— Gretschakow, Andr., Kwh.
— Bunsche, Jan, Schuhm.
— Gedraitis, M., Brothdl.
— Rudin, Lipke, Kontor.
— Schneider, N., Kontor.
2. Jacobsohn, Ed., Schuhw.-Hdl.
— Einwohner sieh Mönchenstr. 1.

№ 10.

B. F. A. Kreyenberg.
1. Kreyenberg, F. A., Farben-Niederlage.
3. Hermes", M., Großberg, Kont.

№ 12.

B. F. A. Kreyenberg.
1. Kreyenberg, F. A., Tauwerkhdl.
2. Bett & Co., Kontor.
2a. Lassmann, Alex., Diener.
3. Ertin, Ed., Schiffskapt.
4. Schiglewitz, J.
5. Michelsohn, H., Wwe.
6. Sakke, F., Wwe.

№ 14.

B. Hypotheken-Verein.
V. F. Pönigkau.
1. Schoch, Ernst, Kontor.
2. Wittrock & Schleicher, Kontor.
— Russ. „Lloyd", General-Agentur.
2a. Exe, Hel., Wwe.
3. Rigaer Hypotheken-Verein.
4. Haucke, K. Th., Kassirer.
5. Pönigkau, Ferd., Hausverw.
6. Großmann, Paul, Bmt.
7. v. Raczynski, Alf., Bmt.
8. Frey, Alfr.
9—15 sieh Bischofstr. 7.

Küterstr., kl.

№ 1.

B. St. Jakobi-Kirche.
V. Th. Meuschen, kl. Schloßstr. 6.
1. Geist, O., Auktions-Lokal.
1. Wolfram, A., Schuhmacher.
2. Jakobi-Kirchen-Knabenschule.
3. Jakobi-Kirchen-Mädchenschule.

№ 3.

— sieh Schloßstr. 18.

№ 2.

B. Der Rig. Bischofstuhl.
— sieh kl. Schloßstr. 13.

№ 4.

— sieh Schloßstr. 16.

Kunststr.

№ 1.

B. Sch. Hirschfeldt.
— Sörensen, Arn., Niederlage.
— Hirschfeldt, Sch., Niederlage.
1. 2. Silbert, Z., Schuhw.-Fabrik.
3. Arolowitz, M., Advokat.
4. Silbert, Z., Kfm.
— sieh auch Sünderstr. 32.

№ 3.

B. Andrshejewski.
— Hahn, Ed., Frisör.
1. Treister, A., Lederhdl.
2. 3. Berlin, Hillel, Priv.
4. Küssner, Jak., Mützenm.
5. Wolschonok, B., Schuhm.
6. Buiwit, A., Bäcker.

№ 2.

— sieh Sünderstr. 34.

№ 4.

B. Schaars Erben.
— Hirschfeld, Sch., Lederw.-Hdl.
— sieh auch kl. Schwimmstr. 4.

Lärmstr.

№ 1.

B. H. Lewenowitsch.
3. Abramowitz, Moses, Zunahtm.
4. Schneebach, Wold., Kellner.
— sieh auch Jakobsstr. 18.

№ 3.

B. Olga Lorenz.
V. Karl Lorenz, wohnt Newastr. 13.
1. Butwillo, Anna, Frl.
2. Lenz, Mart., Dw.
3. Himpel, Karl Friedr., Dreher.
4. Klaips, Ans, Zimmerm.

№ 5.

B. Lange.
1. Grusguls, Joh., Tschlr.
2. Wahrt, Karl, Frisör.
3. Tikanow, Rud., Buchb.
5. Osol, Anna, Aufw.
6. Osol, Jan, Dw.

№ 7.

B. J. F. Borcherts Erben.
V. K. Borchert.
1. Laumann, A., Frau.
2. Sauring, M., Schiffsarb.
3. Kuschinski, Wwe.

№ 9.

B. Haacke's Erben.
V. Ida Haacke, wohnt Stegstr. 5.
1. Balmbach, Dav., Hdlr.
2. Sirnin, Ernst, Kellner.

№ 11.

B. Julius Just.
1. Fadejew, Agat., Maurer.
2. Johannson, K., Schlosser.
3. Just, Jul., Hsb.
4. Ore, Mart., Schuhm.

№ 13.

B. Janny.
1. Maiwald, A., Schreiber.
2. Peterson, Jahn, Maurer.
3. Eichenberg, Lisa, Frl.

№ 15.

B. Anton Blau.
1. Bitte, Jan, Schndr.
2. Altmann, K., Schuhm.
3. Garschwo, Ignaty.

№ 17.

B. Kreditverein d. Hausbesitzer in Riga.

№ 19.

B. Skalsky's Erben.
V. Tatjana Skalsky.
1. Loßmann, Ferd., Hg.
2. Tscheckur, Jak., Schndr.
3. Bormann, Aug., Portier.
4. Mamuschkin, Fedor, Hdlr.
5. Peterson, Jan, Hdlr.
6. Abraitis, J., Kellner.
7. Markitant, Paul, Maler.

№ 21.

B. Marg. Bausche, geb. Kalning.
1. Bausche, Marg., Hsbn.
2. Kupze, Jan, Hdlr.

№ 23.

B. Geschw. Engelson u. Petersohn
3. Behrsin, P., Maurer.
4. Matwei, A., Dw.

№ 25.

B. Else Zorn.
1. Markitant, Fritz, Maler.
2. Berg, Luise, Wwe.
3. Warrais, E., Wwe.

№ 27.

— Speicher.

№ 29.

B. Alide Roßbandt's Erben.
V. Jul. Roßbandt.
1. Schelasko, E., Musiker.
2. Kusmin, Minna, Frl.
3. Jürgensohn, S., Arbeiter.
4. Popp, Ella, Wwe.
5. Strunk, Rob., Schlosser.
6. Erting, L., Arbeiter.

№ 31.

— Speicher.

№ 2.

— sieh Jakobsstr. 10.

№ 4.

— sieh Brauerstr. 11.

№ 6.

— sieh Brauerstr. 14.

№ 8.

— sieh Brauerstr. 12.

№ 10.

— Speicher.

№ 12.

— Speicher.

№ 14.

№ 16.

— Speicher.

№ 18.

— sieh Sandstr. 32.

№ 20.

— Speicher.

№ 22.

— sieh Sandstr. 36.

Lärmstr., kl.

№ 1.

B. Russ. Bank für auswärt. Handel, Rigaer Filiale.
— sieh auch Jakobsstr 6 u. 8.

№ 3.

№ 5.

— sieh Brauerstr. 1.

№ 7.

— Speicher.

№ 2.

B. Livl. Ritterschaft.
1. Janson, W., Tapez.
2. Eckstein, B., Prokurist.
3. Lielau, K.
— sieh auch Jakobsstr. 10.

№ 2b.

B. Livl. Ritterschaft.
— Tiesenberg, Rob., Mech. Werkst.

№ 4.

— Speicher.

Malerstr.

№ 1.

— sieh Schmiedestr. 14.

№ 3.

— sieh auch Königsstr. 9.

№ 5.

B. Fr. Kentz.
1. Thießen, H., Malermstr.
2. Hartmann, H., Architekt.
3. Fedrowitsch, G., Warenlager.
4. Lasdin, Ernst, Diener.
5. Woinowski, Mikk., Diener.
6. Hohwy, Joh., Agent.
— Jannson, K. Chr., Kontor.
7. Pantewitz, Pet., Expreß.
8. Bahlin, Eva, Hdlrn.
— sieh auch Königsstr. 10.

№ 7.

B. Gaethgens, Baron Wolff u. Baron Hoyningen-Huene.
V. Walter.
1—12 sieh Königsstr. 12.
13. Pilson, Pet., Schuhm.
14. Grüntuch, J., Kfm.
15. Benck, Amts-Schuhm.-Mstr.
16. Wachmann, C., Schndrn.
17. Muschat, M., Hdlr.
18. Krestmann, E., Frau.
19. Scheer, H., Schndr.

№ 2.

B. J. Dawidowitsch.
— Borkum, S., Huthdl.
— Einzen, Anna, Konditorei.
2. Seligmann, Abr., Lehrer.
3. Borkum, H., Hdlr.
4. Schapiro, S., Mützenm.
— sieh auch Schmiedestr. 12.

№ 4.

B. Amalie Kehse.
— Woitkiewitsch, K., Bierbude.
1. Kehse, A., Wwe.
2. Möller, P., Flachswrakeer.
3. Sabel, Olga, Frau.
4. Freitag, Oskar, Masseur.

№ 6.

B. Die Stadt Riga.

№ 8.

— sieh Königsstr. 8.

№ 10.

B. Gesellschaft Musse.
— Düsing, A. H., Malermstr.

№ 12.

B. Bakstad's Erben.
— Bakstad, Erik, Silberw.-Fabr. Inh.: H. Bank.
— Fedrowitz, G., Vergolder.
1. Bank, H., Goldschmied.
— Korts, B., Goldschm.

№ 14.

— sieh Malerstr. 12.

№ 16.

B. A. Sellmer u. W. Beyermann.
1. Spinck, A., Hdlr.
3. Lapsin, J., Schndr.
4. Meilert, A., Tschlr.
— sieh auch Wallstr. 25.

Marienstr.

№ 1.

B. Marie Spliet, geb. Greiner.
V. Dr. Rud. Spliet.
— Kaplun, Fruma, Kleiderhdl.
— Masabowski, M., Modew.-Hdl.
— Weinberg, J., Schuhw.-Hdl.

— Reuner, F. D., Solinger Hohlschleiferei.
3. Svliet, Rud., Arzt.
4. Ribowski, Sal. Abr.', Kfm.
5. Joelsohn, N. M., Kfm.
6. Watze, Christ., Kfm.
7. Freimann, Ludm., Wwe.
8. Lurje, Lasar, Zuschndr.
9. Rudolf, Jos., Kfm.
10. Seemann v. Jeserskn, Nik., Bmt
11. Lipkes, Elias, Buchdr.
12. Busch, Karl, Kellner.
13. Borde, M., Schndrn.
14. Kretzer, Johanna.
15. Mickau, E., Hdlr.
16. Golowtschiner, Jtzka.
17. Kahan, Meyer, Vorarb.
18. Lihzkrafting, Peter, Malermstr.
19. Kowarski, B., Hebamme.
20. Hettelmann, E., Wwe.
21. Liebesmann, Lotte, Wwe.
22. Schoka, Alex., Hg.
23. Laiwin, P., Kellner.
24. Stoos, Eug., Wwe.
25. Ruben, Peter.
26. Kunzewitsch, J. Dw.
32. Schmidt, K., Schlosser.
33. Selichow, A., Bahnbmt.
34. Katschitzki, Mich., Wächter.

№ 3.

B. Linke und Stamm.
— Stamm, Wold., Apotheke.
— Mulne, J., Kleiderhdl.
3. Glückmann, M., Galant.-Hdl.
5. Fellmann, M., Buchdruckerei.
6. Brenner, Hirsch.
7. Teitelbaum, Benj., Holzhdlr.
— Chmielewski, Julian, Bmt.
8. Chmielewski, Stanisl., Oberkassir.
9. Jörn, Anna, Wwe.
10. Porogowd, R., Kfm.
11. Michelsohn, L., Schndr.
12. Mulne, Jos., Hdlr.
14. Maisel, Jsack, Hdlr.
Brasch, W., Verwalter.

№ 5.

B. Jsidor Salomonsohn.
V. Jak. Kuhle, wohnt hiers.
— Thalrose, M., Schuhw.-Hdl.
2. Katz, J., Kleiderhdl.
3. Linde, E., Traktör.
4. Kuhle, J., Hausverw.
5. Perlmann, J., Zahnarzt.
6. Salomonsohn, Jtzig, Hsb., Kfm.
7. Elkan, Benj., Kfm.
8. 9. Schachow, A., Pension.
10. Blumberg, Meyer, Kfm.
11. Dundo, Karl, Bmt.
12. Chordas, J., Konfektfabrik.
13. Mjaschkonis, N., Tischlerei.
14. Chordas, J., Konfektfabr.
15. Goldberg, M., Hdlr.
16. Chait, M. J., Hg.
17. Segor, P., Frl.
18. Lotzow, A., Pension.
19. Katz, J., Kfm.
20. Hirschowitz, S., Kfm.
21. Schermann, J., Shlipsefabrik.
22. Lotzow, A., Pension.
23. Jägermann, S., Wwe.
24. Herzfeld, P., Schndr.
25. Mischkinski, S., Hdlr.
26. Sanner, Phil., Zitherlehrer.
27. Scholomowitz, U., Hg.
28. Chordas, M., Konfektfabr.
29. Jankau, W., Kellner.
30. Jürgensohn, Ch., Kfm.
31. Schakowitzki, M., Schuhm.
32. Elkan, B., Kohlensäure-Niederl.
Swigull, Peter, Dw.

№ 7.

B. Jng. Arnold Pabst.
— Jakobsohn, J., Kol.-Hdl.
— Lahz, A., Schlosserei.
Konventsquartier der „Fraternitas Baltica".
2. Medne, M., Wwe.
3. Hermann, Reinh., Dw.

№ 9.

B. Gebrüder M. A. u. N. Nesterow, wohnen Parkstr. 4.
— Linart, Georg, Schreibw.-Hdl.
— Cimbura, Jos., Konditorei.
— Kretzer, A., Uhrenhdl.
— Sultan, B. J., Tabakhdl.
— Vogelewitsch, L., Schuhhdl.
— Schatz, N., Drogenhdl.
11. Rauska, W., Kwh.
12. Vogelewitsch, L., Kfm.
13. Meerkaln, Friedr., Zahnarzt.
Jsraelsohn, F.

14. Rachmilewitsch, L., Holzhdlr.
15. Krämer, Salomon.
16. Papilow, Nik., SR, Schuldir.
17. Schigus, Nik., Leutnant.
18. Ballod, Ch., Buchhltr.
19. Klopenburg, M., Frl.
20. Kornet, J., Hg.

№ 2.

B. Salomonsohn.
— Schakow, Salman, Frisier-Salon.
— Jadlowker & Ko., Jewel, Glashdl.
— „Hansa", Dr. W. Held, Buchdruckerei.
— Kittenberg, Ed., Dw.

№ 4.

B. Stefan Schimansky.
— Purring, Ch., Kol.-Hdl.
— Baltin, J., Restaur.
— Blieden, Sch., Kleiderhdl.
— Thal, M., Drogenhdl.
— Wihtol, L. P., Buchhdl.
— Chait, Sch., Schuhw.-Hdl.
— Liberis, Nap., Möbelhdl.
7. Strautin, Fritz, Restaurat.
8. 10. Trius, L., Wwe., Pension.
9. 18. Liberis, Nap., Möbelhdl.
11. Hirschfeldt, O., Zahnarzt.
12. Saar, Frau, Pension.
13. Teraewitsch, Cäsar, Bahnbmt.
14. Alexandrow, M. B., Kfm.
15. Burke, Ottilie.
16. Temchen, J. B., Hdlr.
17. Bicknese, Heinr., Musiklehr.
19. Rummel, J., Geschäftsführer.
20. Magid, E., Arzt.
21. Schimansky, Stefan, Jng., Hsb.
22. Dawainowsky, D. A., Klavierst.
23. Neuburg, O., Frau.
24. Tuigin, G., Kassir.
25. Sidorkow, A. G., Geschäftsf.
26. Stagge, Luise, Frau.
27. Rose, R. E., Malermstr.
28. Katschmarski, A. J., Frl.
29. Plögert, J., Töpfermstr.
30. Köhlo, Osip, Dw.

Marstallstr.

№ 1.

B. Alex. Greffet, wohnt Weberstr. 7.
— Deutsch, F., Buchdruckerei.
— Maltueck, Martin, Dw.
— sieh auch Sünderstr. 2.

№ 3.

B. G. Th. Reiner.
— Reiner, G. Th., Werkstube.

№ 5.

B. A. u. Th. Schnakenburg.
— Schnakenburg, A., Druckerei.
— Heuser, Ewald, Prokurant.
— sieh auch Schwimmstr. 6.

№ 7.

B. Busch's Stiftung.
V. Heinr. Kehrhahn.
— Handels- u. Industrieges. d. Alafusowschen Werke, Kontor.
— Fain, L., Lampenhdl.
— Cahn, J., Manuf.-Hdl.
— Albrecht, J., Schreibw.-Hdlr.
— sieh auch Schwimmstr. 8.

№ 9.

B. Mühlmann.
— Schwarz & Co., Gustav, Eisen- u. Stahlw.-Hdl.
— sieh auch Schwimmstr. 10/12.

№ 11.

B. S. Mühlmann.
— Bormann, G., Niederlage.
— Singer & Ko., Kontor.
— Kusnezow, N. S., Niederlage.
4. Dickmann, Kfm.
5. Joelson, Kfm.
— sieh auch Schwimmstr. 10/12.

№ 13.

B. Jw. Dmitrijew.
— Braude, J., Uhrm.

№ 15.

B. Max Simsohn.
1. Lerenmann, J. B. & Söhne, Modew.-Hdl.
2. Lerenmann, J. B., Kfm.
3. Stuckmann, M., Pension.
— Chait, Abr., Feldscher.
— sieh auch Herrenstr. 23.

№ 17.

B. R. Wulffsohn.
1. Becker, H., Kol.-Hdl.
2. Jochel, David, Kfm.
3. Selik, S., Schndr.
4. Wulffsohn, R., Wwe.
5. Jrbit, Mathilde, Wwe.
6. Lunn, R., Kfm.
7. Dimant, Leibe, Zunahtm.
8. Egintoff, S., Schuhm.
9. Rebane, K., Schndr.
10. Jrberg, Konr., Buchdr.
11. Pohle, Fritz, Heizer.
12. Boruchowitsch, M., Schndr.
13. Krickmann, J., Hdlr.
14. Schadow, M., Schndr.
15. Bogdanow, B., Bürstenb.
16. Serebrjanikow, J., Wwe.
17. Buschka, Jahn, Dw.
18. Seglin, Jak., Schndr.
20. Kolodizky, Leib, Schlosserei.

№ 19.

B. George Armitsteads Erben.
V. A. Nelson, wohnt Pauluccistr. 7
1. 2. Armitstead, Karol., Wwe.
— Lahze, Martin, Dw.

№ 21.

B. E. R. Pfabs Erben.
V. Ed. Kopp, wohnt kl. Neustr. 6.
— Mühlmann & Söhne, Kol.-Hdl.
2. Germann, Fr., Schule.
3. Krukis, Edm., Dw.
4. Speine, Mikk., Kutscher.

№ 23.

B. Konsul A. Wolffschmidt, wohnt Schwimmstr. 32 u. Frau Amalie v. Stritzky's Erben.
— Niederländ. Konsulat.
— Belgisches Konsulat.
4. Lenaerts, Jos., Belg. Vizekonsul
5. Wolffschmidt, A., Niederl. Konsul
— sieh auch kl. Münstereistr. 6.

№ 25.

B. J. Klugmann.
— Seresin & Löwinsohn, Fruchthdl.
— Kirimow, R., Kurzw.-Hdl.
— Gutmann, H., Kwh.
— „Waldschlößchen", Restauration.
1. Löwenstamm, M., Kfm.
2. Joelsohn, F., Wäschefabrik.
3a. Silin, K., Restauration.
4. Germann, Fr., Realschule.
5 v. Girgensohn, Lilly, Dr.-Wwe.
6. Bernewitz, E., Oberpastor.
7. Bruhwer, L., Wwe.
8. Scharna, A., Schweizer.
9. 10. Gutmann, S., Kfm.
11. Marzinkewitsch, M., Vorarb.
12. Bitzka, H. J., Vorarb.
— sieh auch kl. Münstereistr. 5.

№ 2/4.

B. Konst. Goerke, wohnt Kalnezeemsche Str. 12.
1. Aronstamm, J., Modew.-Hdl.
2—6. Goerke, E., Tapisserie-Hdl.
3. 4. Kaulin, M., Tanzlehrer.
5. Beck, Emil, Frisör.
7. Heinrich, Emil.
8. Pluck, Friedr.
9. Tschander-Skadatz, J., Nähschule.
10. Freygang, A.
11. Thalrose, M., Kfm.
12. Rudsroog, M., Kfm.
— sieh auch Altstadt 3.

№ 6.

B. Nik. Streiff.
— Streiff, Gebr., Kolonialwaren- u. Farben-Hdl.
1. Streiff, Heinr., Kfm.
2. Heyer, M., Wwe.
3. Streiff, Louis, Kfm.

№ 8.

B. Woldemar Lange's Erben.
1. Dünges & Co., V., Kontor.
2. Bergholtz, J., Tabakhdl.
3. Brilschmann, J., Dw.
4. Winter, Karl, Malerwerkst.
5. Machtus, J., Arzt.
6. Lange, Piers, Gesanglehrer.
7. Lühr, P., Kfm.
9. Winter, Karl, Malermstr.

№ 10.

— Reformierte Kirche.

№ 12.

B. Ed. Behrsin.
— Taurin & Ko., Alex., Lampenhdl.
1. Schilling, K., Schndr.
2. Ullerich, S., Agent.
4. Kuhn, Jak., Kfm.
5. Beckmann, Marie, Frl.
6. Schmulowitz, Leib, Hdlr.
12. Jacobson, B. L., Kleiderhdl.
— sieh auch Peitaustr. 4.

№ 14.

B. Jngenieur Paul Mertens von Pelissier.
1. Hurewitsch, S., Steinh.
2. Meyer, Ludw. F., Kfm.
3. Finkelstein & Friedmann, Kont.
4. Mertens v. Pelissier, P., Jng.-Techn.
5. Weichert, Elisab., Lehrerin.
6. Peterson, Mart., Bildh.
7. Rosit, Berta, Bmtn.
8. Stengel, Th., Schndr.
9. Katkus, P., Dw.

№ 16.

B. W. Goldstein.
— Goldstein, W., Galant.-Hdl.
1. Goldstein, W., Kfm.
2. Reimann, J., Arzt.
4. Hirschfeld, Dav., Kfm.
5. Kanter, O., Kfm.
6. Jewelsohn, S., Synagog.-Verw.
7. Ruhbens, Jan, Dw.

№ 18.

B. Ebr. Ges. f. bill. Mittagstisch.
— Kirschbaum, A. M., Stahlw.-Hdl.
— Chalfin, J. L., Niederl. d. Ges. „Prowodnik".
— Jüd. Verein f. billige Speisehallen.
— Gangnus, Theod., Dw.

№ 20.

B. Jos. Meyer's Erben.
V. Herm. Korn, wohnt Pauluccistr. 10.
1. Drübin, H., Kontor.
3. Edel, Ph., Rechtsanwalt.
4. Behrmann, S., Korsetfabr.
5. Hennig, H., Kfm.
5a. Zeising, A., Drogist.
6. Michelsohn, M. H., Kfm.
— sieh auch Herrenstr. 25.

№ 22.

B. Jos. Meyer's Erben.
V. Herm. Korn, wohnt Pauluccistr. 10.
— „Brauerei Jlgezeem," Bierbude
— Flatt, Alex., Drogenhdl.
— sieh auch Herrenstr. 25.

№ 24.

B. Hermann Stieda.
2. Rings, Rob., Kontor.
3. Friedmann, S., Kontor.
4. Stieda, Herm., Kontor.
5. Beckmann, Karl, Kontor.
6. Friedmann, S., Kfm.
7. Ernstson, Jul., Kfm.
8. Heinrichsen, W. F., Kfm.
9. Kreutzberg, A., Frl.
10. Fischer, K., Pension.
11. Wende, D., Wwe.
12. Bössow, E., Vergollder.
15. Freudenfeldt, Chr., Dw.

№ 26.

B. Hermann Stieda.
— Kurmann, H., Spiegelhdl.
— Bramann, J., Handelsverm.
8. Lipkin, E., Schndr.
9. Blumenau, Joss., Kfm.
11. Besbail, H., Maler.
12. Richter, Osk., Kutscher.

№ 28/30.

B. B. M. Lewitas.
— Lewitas, B. M., Mehlhdl.
1. Lewitas, B. M., Kfm.
2. Berlin & Schalit, Kontor.
3. Lewitas, Jak., Kfm.
4. Lewitas, Jos., Kfm.
5. Kahan, J., Kfm.
6. Berkowitz, Benj., Fabrikant.

№ 32.

B. Johannes Mitschke's Erben.
V. Edgar Mitschke.

— Pawlow, Jw., Kontor.
1. Mitschke, Edg., Kfm.
1a Jaeger, Joh., Schuhw.-Hdlr.
2. Reinberg, A., Schndr.
3. Lemchen, L. M., Kfm.
4. Mitschke, Arv., Gutsbes.
4a. Silgalw, K., Dw.
5. Wachholder, E.
6. Steinberg, J. H.
7. Tschumenkow, N., Schndrn.
8. Hübner, Herm., Kontor.
9. Kalnin, K., Hdlr.
— sieh auch kl. Münstereistr. 7.

№ 34.

— sieh kl. Münstereistr. 1.

Mönchenstr.

№ 1.

B. P. Schneider.
5. Gretschenkow, A., Hg.
6. Tauring, Indr., Dw.
— sieh auch Küterstr. 8.

№ 3.

— Speicher.

№ 5.

— sieh Domplatz 7.

№ 7.

— Speicher.

№ 2.

— sieh kl. Bischofsstr. 1/3.

№ 4.

— Speicher.

№ 6.

— Scheffers, W., Buchdruckerei

№ 8.

— Scheffers, W., Buchdruckerei

Münstereistr.

№ 1.

— sieh Herrenstr. 29.

№ 3.

B. J. D. Huttner.
— Neubau.

№ 5.

B. J. D. Huttner.
— Neubau.

№ 7.

B. J. D. Huttner.
— Lunn, R., Kwh.

№ 9.

— Speicher.

№ 11.

B. Wassermann und Blumenthal.
— Bychowski, Beinus, Fruchthdl.
— Kreiner, D. M., Fruchthdl.
1. 2. Blumenthal, J. H., Lederh.
2. „Resina" Gummiw.-Hdl.
— Chalfin, J. L., Gummiw.
4. Meilach, Sch., Kfm.
5. Blumenthal, Jul., Hdlr.
6. Rein, J., Hdlr.
7. Meilach, S., Modew.
8. Schimanowitsch, Ch. S., Kfm.
9. Jacobsohn, M.
10. Kreiner, D. M., Hdlr.
11. Leikin, S., Hdlr.
12. Meilach, M. L., Reisender.
13. Jegorow, Anna, Hdlrn.
14. Rudsit, M. P., Hdlr.
15. Neminsky, Karl, Mechaniker.
16. Schubbe, Grete, Hdlrn.
17. Kalnin, J., Dw.

№ 13

B. Die Stadt Riga.
— Stadt-Wehrpflichtsbüro.
1. Rentz, J., Amtsb.

№ 2.

B. Marie Freyberg.
— Winter, L., Traktör.
1. Schapiro, H., Schndr.
2. Berkowitz, J., Zunahtm.
4. Kantor, R., Schndr.

№ 4.

B. Tobias Kron.
1. Chasanowski, M. M., Lederhdl.
2. 3. 4. 8—10. Kron, T., Wäschefabrik.
6. Kron, J., Kfm.
11. Lasdin, L., Dw.

№ 6.

B. Spar- u. Vorsch.-K. d. Rig. Handw.
— Glück, M., Klempner.
1. 2. Wülfing, E., Buchdr.
3. Wülfing, Ernst, Lithographie.
5. Rewinski, M., Dw.

№ 8/10.

B. J. Finkelstein.
— Hirschsohn, E., Kontor.
— Finkelstein, J., Kwh.
— Lewin, H., Kwh.
— Wyschkin, S., Obsthdl.
1. Finkelstein, J., Kol.-Hdl.
2. Klein, H., Kfm.
3. 12. Theaterklub.
4. Kahn, M., Kontor.
5. Markow, L., Schndrn.
6. Magarik, S. B., Holzhdlr.
7. Ragatzkin, A., Kfm.
8. Pickel, A., Klempner.
9. Strunsky, M., Holzhdlr.
10. Neuschul, A., Kfm.
11. Mowschowitz, M., Lehrer.
13. Bobin, Wlad., Dw.
14. Finkelstein, J., Hsb., Kfm.
15. De Gryse, Jul., Kfm.
16. Schwager, Jak., Kfm.
17. Gutkin, A., Bonbonsfabr.
18. Lewin, H., Kfm.

Münstereistr., kl.

№ 1.

B. Nik. v. Röpenack.
— Schwager, J., Mehlhdl.
— Jansohn, L., Restauration.
— Galanomati, Nik., Hdl.
— Klenki, J. R., Geschirrhdl.
— Jakobsohn, Sam., Garder.-Hdl.
— Kanter, Leib, Mehlhdl.
— Kurlandski, Joh., Frisier-Salon
1. Jakobsohn, Sam., Kfm.
2. Friedmann, Sch., Fabrikant.
3. Heilanstalt Russ. Aerzte.
4. Gawronski, E., Hdlr.
5. Seresin, Isr., Schuhm.
6. Lewinsohn, S.
7. Gernitz, A., Bankbmt.
8. Kablitz, Ed., Buchdr.
9. Kurlandsky, J., Frisör.
10. Jakobsohn & Fuhrmann, Ankerneeken-Kontor.
11. Lipmanowitsch, Moses, Kfm.
12. Huttner, Sch., Kfm.
13. Sußmann, H., Kfm.
14. Jensen, Geschw., Gutsbes.
15. Rasskin, Heschel, Reisender.
16. Jakobsohn, E., Kfm.
17. Jansohn, L., Wwe.
18. Schach, Jwan, Hg.
19. Glück, M., Kupferschmied.
20. Rey, Pet., Dw.

№ 3.

B. J. Klugmann.
— Reichel, Ch., Lederhdl.
— Jacobsohn, Isack, Lederhdl.
— Okunew & Sahm, Kwh.

№ 5.

B. J. Klugmann.
— Danin, E., Lederhdl.
— Danin, Ch., Manuf.-Hdl.
1. Joelsohn, F., Wäschefabrik.
2. Rosen, Ch., Hdlr.
3. Chaikin, Sch., Hdlr.
4. Ssidorow, A. W., Bmt.
5. Ulpe, Karl, Briefstr.
6. Mowschowitz, S., Schndr
— sieh auch Marstallstr. 25.

№ 7.

— sieh Schwimmstr. 34.

№ 2.

B. Die Stadt Riga.
— Rig. Stadtbeh. f. Militärpflicht
— sieh auch Münstereistr. 13.

№ 4.

B. Joh. Mitschke's Erben.
— Monopolbude Nr. 32.
— Rings, A., Lederhdl.
— sieh auch Marstallstr. 32.

№ 6.

B. Konsul A. Wolffschmidt und die Erben der Frau Amalie von Stritzky.
— Bürger, M., Obsthdl.
— Schütz, A., Bierbude.

№ 8.

— Speicher.

Münzstr.

№ 1.

B. Hartwig, Karolinenstr. 13.
— Hartwig, Aug., Wursthdl.
— Einwohner sieh Scharrenstr. 3.

№ 3.

B. Teubner's Erben.
— Großmann, M., Wäschehdl.
— Moeller-Holst, O. L., Butterhdl.
— „Waldschlößchen", Restauration.
1. Tone, Olga, Wwe.
3. Willmann, Karl, Hg.
4. Kühle, Ed., Bmt.
5. Jürgensohn, Lina, Schndrn.
6. Anufridow, M., Masch.-Mstr.
7. Lihkum, K., Bahnbmt.
8. Krause, E., Steindrucker.
9. Behrsing, J., Dw.
10. Bisseneek, A., Hdlrn.

№ 5.

B. S. Reichel.
— Ruthenberg, E., Delikat.-Hdl.
— Wendt, Heinr., Brodhdl.
7. Haack, Sam., Hdlr.

№ 7.

B. Springenfeldt.
— Ausa, Emma, Delikateßhdl.
1. Trubeck, N., Kontor u. Lager.
2. Zinnemann, Leib, Kfm.
5. Jawoisch, M., Fruchthdlr.
6. Ausin, Fr., Geschäftsf.
7. 8. Ausa, E., Hdlrn.
— sieh auch kl. Münzstr. 14.

№ 9.

B. R. H. u. J. Borchert.
— Portugiesisches Konsulat.
— Borchert, R. H., Mehlhdl.
1. Stolberg & Burchard, Weinhdl. u. Kontor.
1. Kaluing, M., Stellenverm.
2. v. Roemeling, Marie, Wwe.
3. Mühring, Julie, Frau.
4. Binding, August, Hg.
5. Jahnekaln, Peter, Masseur.
6. Meier, K., Putzmacherin.

№ 11.

B. Olga Bakaldin.
1. Achilles, F., Kfm.
2. Bakaldin, Olga, Frl.
3. Tweritinow, E., Frau.
4. Klein, Rud., Hg.
5. Albrecht, Adolf, Holzwr.
6. Ogrin, Jul., Dw.

№ 13.

— sieh Herrenstr. 3.

№ 2.

B. J. Rings, wohnt Mosk. Str. 76.
— Jawoisch, M., Fruchthdl.
— Zinnemann, L., Schndr.-Zutaten
— Löwinsohn, B., Speisehaus.
— Zelau, E., Dw.
2. Neumann, S., Hdlr.
3. Singer, Abr., Schndr.

№ 4.

B. Ed. Streng.
1. Petersohn, W. F., Kupferschm.
3. Elkan, Raf., Zunahtm.
4. Leiß, J., Dw.

№ 6.

B. Herm. Rukeyser.
1, 2. Rukeyser, J. & H., Kontor u. Lager.
— Petersohn, W. F., Kupferw.-H.
3. Reinwaldt, Marie, Wwe.
4. Kastner, Kath., Wwe.
5. Gerber, Golde, Schndrn.

№ 8.

B. Firma Alf. Th. Busch.
— Kalnin, E., Delikateßhdl.

№ 10.

B. v. Porthan.
— Schlocker, Js., Schndr.-Zut.-H[dl.]

№ 12.

B. Jwan Trofimow, wohnt kl. Petrikirchenstr. 2.
— Laukedrey, E., Kurzw.-Hdl.

№ 14.

B. A. H. Cahn.
— Cahn, B., Tuchw.-Hdl.

№ 16.

B. J. M. Kamkin
— Preiß & Jzkin, Gummiw.-H[dl.]
— Cahn, M. S., Pelzarb.-Werkst.
— Kuwald, Alf.

Münzstr., kl.

№ 1.

— Sieh Scheunenstr. 10.

№ 3.

B. Rich. Thomse u. R. Frobeen.
1. Meesenburg, Lorenz M., Kontor
2. Mertens, Arv., Agent.
3. Nutzen, Adalb. Baron.
4. Schilewitz, M., Schndrn.
5. Fröberger, Axel, Prokurist.
6. Apsit, Karl, Dw.
— sieh auch Kaufstr. 6.

№ 5.

B. Karol. Andreas, Kaufstr. 8.
1. v. Tomkewitsch, P.
2. Dragheim, M., Wwe.

№ 7.

B. Geschwister Chertek.
V. Karl Spunde.
2. Bloch, D. L., Mützenmacher.
— sieh auch Kaufstr. 12.

№ 9.

B. Hel. Kerkovius, geb. Landgraf
— sieh Kaufstr. 14.

№ 11.

B. Ludwig Austrin.
— Rohrstock, K. A., Bierbude.
1. Hackelberg, Alfr., Lager.
2. Burstein, B., Posamentier.
3. Hamster, Margarete, Frau.
4. Ronis, Ans, Dw.
5. Meesis, A., Hdlr.
6. Meesis, A., Kfm.

№ 13.

B. Ertack's Minnastift.
V. Leonhard Grunau, wohnt Schloßstr. 13/15.
— Kurtzing, Otto, Mechan. Werkst.

№ 15.

— sieh Kalkstr. 31.

№ 17.

— sieh Herrenstr. 2.

№ 19.

B. Krause und Gerasimow.
1—2 sieh Herrenstr. 4.
3. Müller, Friedr., Graveur.
5. Arolowitz, Nath., Priv.
7. Koslow, Fad., Hg.
8. Wisla, M., Hebamme.
9. Gulbe, Olga, Wwe.
10. Hirsch, H., Hg.
11. Koell, M., Pension.

№ 21.

B. W. A. Bakaldins Erben.
— Demfeld, John, Dw.
— sieh auch Münzstr. 11.

№ 23.

— sieh Münzstr. 8.

№ 25.

B. Aug. Caspary.
— Seuberlich, K., Buchdruckerei.
— Einwohner sieh kl. Petrikirchenstr. 3.

№ 2.

B. Pauline Herrmann.
1. Oestberg, Joh., Kfm.
2. Herrmann, Paul., Wwe., Hdl.

№ 4.

— sieh Scheunenstr. 6.

№ 6.

— sieh kl. Jungfernstr. 8.

№ 8.

B. Frau R. Singer.
— Kablitz, Wilh., Frisier-Salon.

№ 10.

— sieh Kalkstr. 29.

№ 12.

B. S. R. Mitusow, wohnt in St. Petersburg.
— Waldschlößchen, Bierbude Nr. 38
— Sogojanz S. A., Weinkeller.
— Beck, Emil, Frisirsalon.
1. Teitelbaum, M., Kontor.
2. 3. Antipow, J. J., Niederlage.
— Antipow, J. J., Kfm.
4. Bröse, Hedwig, Wirtin.
5. Teitelbaum, M., Kfm.
6. Grunde, Kristine, Frl.
7. Leibowitsch, M., Hdlr.
8. Wezmann, Chr., Dw.

№ 14.

B. Springenfeldt.
— Trubek, R., Manuf.-Hdl.
— sieh auch Münzstr. 7.

№ 16.

B. Herm. Rukeyser, wohnt Albertstr. 9, W. 3.
1. Kalnin, Gust., Dw.
2. Kaplan, Jos., Zunahtm.
4. Preß, M., Kfm.
5. Bergmann, Fr., Ing.
6. Grischa, J., Büchsenm.
7. Goldinger, G., Frl.
8. Blekte, Jak., Maler.
— Blekte, E., Nähterin.
9. Winkhardt, Alex., Kupferschm.

№ 18.

B. Dr. phil. Arnold Plates.
— Plates, Ernst, Buchdruckerei.
1. Pussel, Ferd., Geschäftsführer.
3. Kalei, Jak., Dw.

Neustr.

№ 1.

— sieh Schloßstr. 25.

№ 3.

— sieh Scheunenstr. 28.

№ 5.

B. Joh. Karl Donner.
2. Markowitz, M., Hdlr.
3. Kreewin, A., Diener.
4. Heldt, Th., Massör.

№ 7.

B. A. R. Kause, Scheunenstr. 26a.
— Imbowitz, H., Schndr.-Werkst.
1. Krassowski, R., Bmt.
2. Schultz, H., Geschäftsf.
3. Grube, A., Konditor.
4. Grube, K., Wwe.
5. Mosson, F. J., Lehrer.
6. Grube, M., Frl.
7. Lietz, M., Frl.
8. Kanzler, Ant., Musiker.

№ 9.

B. L. C. Winter.
— Winter, L. C., Restaur.
1. Lenne, Friedr., Maler.
2. Friedenberg, Rud., Brauer.
3. Bersing, J., Privatier.

№ 9a.

B. Gust. Landenberg.
— Jansohn, M., Delikat.-Hdl.
1. Kopfstahl, W., Kontor.
2. Drewing, Eug., Kontor.
3. Köster, Hugo, Kontor.
4. Landenberg, Gust., Kfm., Hsb.
5. Mast, Th., Bmt.
6. Uppit, Georg, Dw.

№ 11.

B. Herm. Haffelberg.
— Soloweitschik, A., Gold- u. Silberw.-Hdl.
2. Stubendorff, L., Werkstatt für Juwelen und Goldwaren.
2. Krukowski, D., Damen-Frisirsal.
3. Losberg, M., Hdl.

№ 13.

B. Herm. Haffelberg.
— Lipp, E., Uhrenhdl.
— Boas, Gust., Münzenhdl.
1. Haffelberg, Chr., Werkst.
2. Jörgensen & Treyden, Kontor.
3. Haffelberg, H., Buchb.-Mstr.
4. Großbard, K., Hg.

№ 15.

B. B. Jansohn's Erben.
— Jansohn, Bernh., Gold- u. Silberwaaren-Hdl.
— Rohloff, A., Färb.-Annahme.
1, 2. Jansohn, Amalie, Wwe.
3. Wulffsohn, Fruchthdl.
4. Tergau, E. u. M., Verk.
— Swargul, Jan, Maler.

№ 17.

B. Eleonore Ennöhr.
— Slitzan, G., Gold- u. Silberw.-Hdl.
1. Sarin, B., Gravör.
3. Wlassow, Alex., Reichsb.-Bmt.
4. Rutkis, Ed., Dw.

№ 19.

B. J. u. M. Kerkovius.
1. Schipalowski, Ch., Modew.-Hdl.
2. Kerkovius, Hans, Kontor.
4. Laumann, A., Dw.
5. Lyra, Artur, Vers.-Bmt.

№ 21.

B. Mathias Riemer.
1, 2. Riemer, M., Schndrmstr., Hsb.
3. Diamant, M., Wwe.
4. Riemer, J., Techn.
6. Riemer, Hugo.

№ 23.

B. Gottlieb Siegfrieds Erben.
— Gebr. Koppel, Kwh.
— Beyer, Heinr., Modew.-Hdl.
— sieh auch Kramerstr. 3.

№ 25, 27, 29.

B. L. Neuburg.
— Schablowsky, J., Buchhdl.
— Sörensen & Ko., B., Buch- u. und Steindruckerei.
— Masul, Jül., Bäckerei.
— Rosenstein, J., Frisirsalon.
— Rig. Aquarieninstitut.
— Sauerberg, A., Putz- u. Modemagazin.
— Beikmann, J., Schndr.
— Hartmann, E., Uhrm.
— Will, G., Gravör.
— Günther, Joh. (N. Tokarew), Frisirsalon.
1. Bumber, Heinr., Speisehaus.
2. van Beuningen, A., Arzt.
3. Mettus, F., Vertr. Pet. Tel.-Ges.
4. Rosenthal, Joh., Pension.
4a. Leithan, Ed., Hg.
5. Stelp, Hugo, Agent.
— Sandgreen & Steenberg, Kontor.
7. Thron, Joh., Rechtsanw.-Geh.
8. Zinnemann, J., Kfm.
9. Blumberg, Nik., Kfm.
10. Petersohn, B., Kfm.
11. Winter, L., Kfm.
12. Reitbrat, J., Hdlr.
13. Sandersohn, E., Dw.
13a. Wisla, Wilh., Masch.-Mstr.
14. Walejew, Gust., Kellner.
15. Paul, J., Hg.
16. Schnee, Ludw., Friseur.

№ 29a.

B. Die Stadt Riga.
— Osol, M., Schlosser.
— Borowski, Ant., Korbm.

№ 31.

— sieh kl. Neustr. 5.

№ 33.

B. Geschwister Kerkovius, wohnen kl. Neustr. 6.
V. Georg Kerkovius.
— Hübner, Jul., Getränkehdl.
— Lewin, L., Hering- u. Salz-Nied.
— Reinwaldt & Petersohn, Restaur.

№ 35.

B. F. M. Hirschberg.
1. Deubner, Rich., Kontor.
2. Trukan, J., Modew.-Hdl.
3. Hirschberg, J., Kfm.
4. Kurtzing, O., Mechan.

№ 37.

B. Pelagea M. Laschkow, wohnt Alexanderstr. 74.
1. A.-G. „Textil“, Kontor.
— Laschkow, G. G., Kol.-Hdl.
3. Laschkow, J. G., Kfm.
4. Fritzsche, Sophie, Wwe.
5. Lütkens, Math., Oberpast.-Wwe.
6. Both, Percy, Kfm.

№ 2.

B. Die Stadt Riga.
— Konsum-Verein d. Landwirte in Libau, Rigaer Filiale.

№ 4.

B. Die Dom-Kirche.

№ 6.

— Speicher.

№ 8.

№ 10.

B. Otto Scheffler.
— Scheffler, Emil, Fleischhdl.

№ 12.

B. Die Dom-Kirche.
— Hurwitsch, S., Lampenhdl.

№ 14.

B. Geschw. Scheffler.
1. Sebening, Bernh., Posament.-Geschäft.
3. Sebening, Bernh., Posamentier.
4. Luberg, A. M., Hebamme.
5. 7. Rig. gegens. Unfall-Vers.-Ges.
6. Sebening, E., Posamentier.
8. Ballod, O., Schndr.
9. Mühlhardt, A., Schndr.
10. Jürgensohn, Klempner.

№ 16.

B. Emil Scheffler.
1. Schibelew, W. W., Kwh.
2. Freymann, C., Bauuntern.

№ 18.

B. A. Chantoff.
— Chantoff, A., Papier-Niederlage.

№ 20.

B. Helga Armitstead.
— Heede, Hugo, Uhrenhdl.
1. „Austra“, Schiffahrtsges.
2. Sankewitsch, J., Kontor.
3. Swaigsne, J., Damenfrisör.
4. Saft, Ad., Hg.
5. Forsgren, E., Kartonnagenm.

№ 22.

B. Die Dom-Kirche.
— Conrad, Joh., Portier.

№ 24.

B. C. F. Keuerleber's Erben, wohnen Neustr. 24.
V. M. Matzkait, geb. Keuerleber.
— Robinson & Ko., H. L., Kont.
— Tankel, S., Uhrenhdl.
— Katz, Ch., Klempnerei.
1. Nathan, Isr., Kfm.
2. Loewenberg, Wilh., Arzt.
3. Korth, M., Kochschule.
4. Tanin, Georg, Rechtsanw.
6. Zippert, Ed., Kfm.
7. Tankel, S., Uhrm.
8. Hoffert, Rob., Fleischer.
9. Matzkait, Marie, Kapt.-Wwe.
10. Martinell, R., Messerschm.-Mstr.
11. Beunusch, Putzhdl.
11a. Sarkan, Rud., Dw.

№ 26.

B. Die Krone.
— Kropotkin, Nik. Dm.', Fürst, Vizegouverneur.

№ 28.

B. Neebra.
— Albert, R., Restaurat.
1. Nord. Dampfschiff.-Ges.
2. Decker, J., Schndr.
3. Weinreich & Sohn, Kontor.
4. Martens, H., Kontor.
5. Lurie, Berlin & Ko., Kontor.
6. Silberblatt, R., Frau.
7. Neebra, Joh., Hsb.
8. Günther, J., Frisör.
9. Judin, M., Fabrikant.
10. Lehr, B., Hg.
11. Gurwitz, L., Makler.
12. Albert, R., Restauratör.
13. Rinkis, J., Hg.
14. Kusubow, R., Hdlr.
15. Waljudis, B., Portier.

№ 30.

B. H. Schwartz, wohnt Palaisstr. 9.
V. H. Brockert, wohnt Palaisstr. 9.
— Revermann & Co., Carl, Dachpappen-Niederlage.
— „Waldschlößchen“, Restauration.
— sieh auch Palaisstr. 9.

№ 32.

B. Die Stadt Riga.
— Walleika, Joh., Restauration.
— Rose, J., Dekonom.
— Waldmann, J., Hg.
— Rewel, W., Dw.

Neustr., kl.

№ 1.

B. Die Stadt Riga.
— Neumann, A., Trakteur.
1. Krause, L., Maler.
2. Woitekunas, Georg, Frisör.
3. Issajew, P., Rev.-Auff.
4. Kirew, Student.
5. Gaisenow, E., Schweizer.
7. Tscherny, P. A., Besucher.

№ 3.

B. Die Stadt Riga.
1. Wentschay, J., Hdlr.
2. Krause, L., Malermstr.
3. Beck, Heinr., Schmied.
4. Schilasko, F., Frisör.
5. Schönberg, K., Bmt.
6. Rumneek, A., Markttauff.
7. Roga, Jahn, Dw.

№ 5.

B. Die Stadt Riga.
1. Schalit, E., ebr. Speisehaus.
2. „Tannhäuser“, Niederlage.
3. Gussew, J. W., Kol.-Hdl. en gros.

№ 2.

B. K. Löfevitz u. E. Wilcken, geb. Löfevitz.
V. G. Dalitz.
1. 2. Akt.-Ges. d. Rig. Wollw.-Fabrik vorm. Holm & Co.
— Brasch, Frdr., Hg.
— Stepren, Artur, Hg.
— Rosenthal, Kr., Diener.
— sieh auch Schaalstr. 13.

№ 4.

B. Geschwister Kerkovius.
— Koilutzki, Jak., Milchhdl.
1a. Karklin, Jan, Kwh.
2. Kasik, Frisirsalon.
4. Dickmann, S. A., Kfm.
5. „Selekt“, Kartonnagenfabrik.
7. Cassel, A., Reisender.
8. Stepath, Ed., Damenschndr.
9. Kalnin, K., Holzwr.
10. Stepath, Ed., Damenschndr.

Hof.

1. Neujahr, J. Hsb., Amtsmalerm.
2. Woinowsky, G., Ministerial.

Hinterhaus.

1. Lewin, Leiser.
2. Segal, C.
— Schereschewsky, S.
3. Friedmann, M. M., Fabrikant.

№ 6.

B. Geschwister Kerkovius.
— Keck, A., Brotniederl.
— Kopp, Ed., Kontor.
— Irschick, Eug., Pappen-Niederl.
1. Kerkovius & Ko., Kontor.
1a. Norkus, C., Speisehaus.
2. Fränkel, Gebr., Kontor.
3. Hollander, Aug., Frl.
4. Kerkovius, Georg, Ing.
6. Petzler, Heinr., Kfm.
7. v. Kobylinski, B., Korresp.
— Kuntze, Mikkel, Telegr.-Bote.

Nikolaistr.

№ 1a.

B. Kronsgebäude (Zollamt).
1. Janow, Wl. Jak.', Geh. des Packhaus-Auff.

2. Gaidowski-Potapowitsch, A., Zollbmt.
3. Kosminski, Karp, Rentmstr.
4. Gembarschewsky, W. F., Hafenmstr.
5. Tatur, Sigism. Jl.', Packhausaufseher.
6. Karauschanow, Wlad. Jlar.', KR, Dirig. des Zollamts.
7. Lesser, B. H., Packh.-Insp.
8. Bruttan, Georg Andr.', Zoll-Aufseher.
9. Meyer, Karl Feod.', Buchhltr.
10. Modeowski, Fed., Geh. d. Dirig. d. Zollamts.
11. Kutitonsky, Alex. Nik.', Zollbmt.
12. Radsijewsky, Wlad. Jw.' KS, Sekretär des Zollamts.
13. Jurkewitsch, N. N., Zollbmt.

№ 1b.

B. Livl. adlige Güter-Credit-Societ.
— v. Strandmann, Arvid, Landrat, Oberdirektor.
— v. Schroeders, Georg, Oberbuchhltr.
— v. Schroeders, Jul., Wwe.
— Putnin, Joh., Ministerial.
— Uchke, Ed., Kassenbote.
— Mühlmann, Rom., Amtsbote.
— Lampe, Rud., Portier.
— Uchke, Karl, Amtsbote.
— Rathfelder, Karl, Wächter.
— Schweisert, Wilh., Auss.
— Korn, Bernhard, Heizer.

№ 1c.

B. Die Krone.
— Gymnasium Nikolai I.
— Polsinski, Pet. Step.', SR, Dir.
— Gerbanenko, G. P., Inspektor.
— Bistrow, Jw. Karl.', Lehrer.
— Sobolew, M. M., Lehrer.
— Tschulkow, S., Schriftführer.
— Wargonowitsch, A., Dw.
— Rubin, Andr. M., Schweizer.

№ 1e.

B. Die Stadt Riga.
— Stadt-Realschule.
1. Westberg, P., Direktor.
2. Davie, Jak., Schuldiener.
3. Pampe, Kr., Dw.
4. Sokolow, N., Portier.
5. Beisot, Pet., Diener.

№ 3.

B. Rig. Hypoth.-Verein.
— Schulz, E., Fotograf. Atelier.

№ 5.

B. Rigaer Schützenverein.
— Rigaer Schützenverein.
— Gadithe, K., Intendant.
3. Ziemer-Dulowsky Heinr., Oberkellner.
4. Beresawik, K., Dw.
5. Feldmann, H., Kellner.
6. Stalbe, Grete, Wwe.
8. Powolky, J., Elektrotechn.
9. Meisner, Karl, Oekonom.
10. Eckis, J., Gärtner.

№ 7.

B. Kath. Fahrbachs Erben.
1. Dünges, Kath., geb. Fahrbach.
2. Hartmann, Joh., Wwe.
3. Fahrbach, Rob., Kfm.
4. Erst, J., Dw.
5. Pluhm, Jahn, Kutscher.

№ 9.

B. Joseph v. Transehe.
V. E. Baltzer, wohnt Pauluccistr. 8.
1. Brüggemann, Heinr., Kfm.
2. v. Haken, J., Ing.
3. Schultz, Olga, Wwe.
4. Prokofjew, S., TR.
5. Keller, K., Pastor.
6. Schneider, J., Wwe.
7. Jrschick, Eug., Kfm.
8. Luckin, K., Priv.
9. Gailis, Ed., Techniker.
10. Rother, R., Gürtler.
11. Steingötter, A., Krankenpfl.
12. Thiel, F., Schlosser.
13. Johannson, Luise, Schndrn.
14. Plawing, Jakob. Dw.
16. Preiß, Pet., Kutscher.
17. Krebs, A., Wwe.

№ 11.

B. Frau Aug. Roessler.
V. Wilh. Roessler.
1. Peterson, K., Ing.
2. Roeßler, W., Kontor.
3. Zehder, Ed., Kfm.
4. v. Klot, Wilhelm., Frau.
5. Vietinghoff-Scheel, E. Baronin.
6. Roessler, Wilh., Architekt.
7. Laerum, Rud., Kfm.
8. Wilson, Ernest, Prokurist.
9. Karja, Karl.
9. Roskitt, J., Kfm.
12. Lorentzen, J. & Ko., Kontor.
13. Stoffelberg, L., Frl.
14. Bruynseraede, Maggie, Wwe.
15. Werkenthin, K., Turnlehrer.
16. Nothan, C., Buchhltr.
17. Ossoko, Nik., Dw

№ 13.

B. Posselt & Jäger.
— Posselt, Wilh., Fabrikant.
— Ratieb, Georg, Hausaufseher.

№ 15.

B. A. Bartsch Erben.
1. Braun, J. M., Kfm.
2. v. Büngner, Rob., Dr. jur.
3. Borchert. Reinh., Kfm.
— sieh auch Andreasstr. 2.

№ 17.

B. Amalie Germann.
— Grunwald, Heinr., Konditorei.
— Bergmann, Möbelhdl.
— Tachau, Ed., Friseur.
— Popp, Karl, Schndr.
— Danziger, A., Färberei-Annahme.
3. Kyber, Arth., Chemiker.
4. Kehrhahn, Heinr., Kfm.
5. Lomani, P., Kfm.
6. v. Kuhlberg, Arth., Konsul.
7. Grahe, A., Bmt.
8. v. Göricke, Hel., Wwe.
9. Hallin, Fed., Gl. d. Zollamts.
10. Slink, A., Wwe.
11. Grunwald, Konditorei.
12. Voegli, Paul, Kfm.
14. Roenne, H., Baronesse.
15. Germann, A., Hsbn.
16. v. Grewingk, Emmy, Frl.
18. v. Benislawski, Sophie, Wwe.
19. Skult, Mikk., Dw.

№ 19.

B. Baronin Emilie von Maydell,
V. Friedr. Holtzmeyer.
1. Gussew, A. J., Kfm.
— v. Maydell, Emilie, Baronin, Gutsbesn.
3. v. Lövis of Menar, Frl.
— Porzycki, B., Equipagen-Verm. „Noblesse".
— Mengelson, E., Dw.

№ 21.

B. Die Reichsbank.
— Die Reichsbank.
1. Maschewski, M. M., SR, Dirig
2. Lipsky, J. S., KR, Bankdirektor.
3. Kilp, Jw., ält. Kassirer.
4. Strotzki, A. F., HR, Exekutor.
5. Seliwanow, J. G., Kassir.
6. Ovander, A. E., Kassir.
7. Nadratowski, J. M., Buchhltr.-Geh.
8. Bersin, M., Wächter.
9. Pacholko, J., Dw.
10. Petschura, M., Kurier.
11. Wengelewski, Jw., Bankdiener.
12. Panow, G., Bankdiener.
28. Wengrzyn, W., Maschinist.
29. Jspianski, Joh., Oberdw.

№ 2.

B. Die Stadt Riga.
— Stadt-Töchterschule.
1. Anders, Th., Inspektor.
2. Richter, Karl, Oberlehrer.
3. Grave, M., Lehrerin.
4. Tantzscher, A., Lehrerin.
5. Katterfeldt, Paul., Lehrn.
6. Brückmann, A., Schuldiener.
7. Behkin, Fr., Schuldiener.
8. Wehlau, G., Portier.
9. Melder, Mar., Aufwärterin.

№ 4.

B. R. Pflug's Erben.
1. v. Hanenfeldt, P., Gutsbes.
2. Bierich, R., Dr. med.
3. Helmsing, C. A., Kfm.
4. Lyra, Wilh., Frl.
5. Armitstead, Henry, Direktor.
6. Hilweg, Max, Rechtsanw.
7. v. Hanenfeldt, Paul, Gutsbes.
8. Tatarin, Edg., Rechtsanw.
9. Kottkowitz, M., Wwe.
10. Beck, Alide, Frl.

№ 6.

B. Paul Mintz.
1. Schneider, H., Dr. med.
2. Panin, K. A., Veterinär.
3. Stackelberg, Mar. Baronin.
4. Roth, Axel, vereid. Rechtsanw.
5. Otto, Konst., Kfm.
6. v. Hehn, Mart., Arzt.
7. Eisenstein, Mich., Ing.
8. v. Baumgarten, Sophie, Frau.
9. Schache, Emilie, Wwe.
11. Vorbeck, A., Bankbmt.
12. Panzer, Step., Dw.
13. Tubelis, G., Schndrn.
14. Davidsohn, Nik., Schlosser.
15. Kruhse, Rob., Tapez.
16. Schulz, R., Klavierstimmer.
17. Schönwald, Ad., Restaurat.
18. Liek, Heinr., Schornsteinf.-Mstr.
19. Ulmann, J., Privatier.
20. Sokolow, Feod., Geistlicher.
21. v. Radecki, Berta, Massöse.
22. Zelewitz, O., Wwe.
23. Rickmann, Alex., Fabr.-Bmt.
24. Treumann, Ed., Schlosser.
25. Roske, Osk., Steuerm.
26. Clemens, Christ., Maschinist.
30. Jetzkewitz, Pet., Schmied.
31. Zaune, Andr., Schuhm.

№ 8.

B. Pawel Semenow.
1. 2. 11. Lemcke, A., Frl., Pens.
3. Kucharenko, W., Dr. med.
4. Semenow, Paul, Hsb.
5. Orel, A. A., General.
6. v. Brümmer, B., Gutsbes.
7. Boldyrew, Nik. D., ält. Fabrikinspektor.
8. Löffler, Leont., Wwe.
9. Gutmann, A., Hg.
10. Vogel, Viktor, HR, Sekretär.
12. Semenow, Euphros., Kfm.-Wwe.
13. Manteuffel, Jos., Dr. med.
14. Jakowlew, Nik., Dr. med.
15. Steppermann, Jan, Tapez.
16. Wittkowski, Konst., Agent.
17. Kaukewitz, Fritz, Koch.
18. Beggrow, Joh., Hg.
19. Million, J., Tapezierer.
20. Pawlowski, Alfr., Bmt.
21. Kalnin, J., Kol.-Hdl.
23. Floehrmann, W., Tapez.-Werkst.
— Ausin, Ans, Dw.

№ --

B. Börsen-Verein (Schule).
V. Fr. Demme.
— Einwohner sieh Todlebenboul.

№ —

B. Die Stadt Riga.
— Städtisches Kunstmuseum.
— Städtische Gemäldegallerie.
— Rig. Kunstverein.
— Gulbe, Arnold, Museumbmt.
— Volkmann, Mart., Museumbmt
— Hartmann, Bruno, Museumbmt.
— Abolting, Karl, Museumbmt.
— Tirsit, Emil, Museumbmt.
— Bilinski, H., Kustodin.

Packhausstr.

№ 1.

B. Livl. adlige Güter-Kredit-Societ.
1. Katasteramt d. Livl. Landr.-Koll.
2. 3. Livl. adl. Güter-Kred.-Soz.
5. v. Samson-Himmelstjerna, Fr., Rittersch.-Sekretär.
7. Waldverwertungsabt. des Livl. Landeskulturbüros.
8. 9. 11. Städt. Kunstschule.
9. Ullehn, Kasp., Amtsbote.
12. Lahz, Karl, Amtsbote.

№ 3.

B. Frau Scheine Schalit.
1. Schalit, S., Kontor.
2. Schalit, Scheine, Frau.
3. Schalit, Elja, Kfm.
4. Lossos, H., Kfm.
5. Berlin, Meier, Kfm.
6. Pines, M., Kfm.
8. Asarch, Boris, Holzhdlr.
9. Chwalenski, W. J., Lehrer.
10. Jurkewitsch, J., Zollbmt.
11. Lewin, L., Wwe.
12. Borkum, Sch. L., Buchhltr.
13. Chalfin, Jak. Kfm.
14. Schapiro, Js., Kfm.
15. Raikin, J., Kfm.
16. Zilweeks, J., Dw.
17. Lapsche, B., Kol.-Hdl.

№ 5.

B. J. J. Bobrow.
— Ramisch, Otto, Buchdr. (Jnh. Siegfr. Andresen).
1. Schibajew, A., Kfm.
3. Raskin, H., Kfm.
4. Hallmann, Georg, Kontor.
— Maag, L., Kfm.
5. Moreland & Sons, J. S., Kontor.
— Srago, Sch., Kfm.
6. Joelson, M., Buchhltr.
7. Zoepffel, Rud. Rich., Redakt.
8. Kientz, Alide, Pension.
9. Dom-Kirchenschule.
— Adelloff, Konstanze, Schulvorst.
10. Stein, P., Hdlr.
— Stein, Pet., Kwh.
— sieh auch Zollstr. 4.

Palaisstr.

№ 1.

— sieh Herderplatz 1.

№ 3.

B. W. Häcker
1. Häcker, W. F., Buchdr. u. Buch...
2. Herskind, J. A., Kontor.
3. Zeitanowitsch, Gebr., Kontor.
4. Rasewski, A., Arzt.
5. v. Fischer'sches Institut, Schul...
6. v. Schoepff, G., Kfm., WS...
7. Fielitz, Egon, Kfm.
8. Papke, Jul., Prokurant.
9. Ronit, H., Wächter.
10. Häcker, W., Lager
11. Reekstin, K., Dw.
12. Häcker, Wilh., Druckerei.
16. Dobrowolski, Julie, Frau.
23a. Reinwald, E., Kfm.
23b. Peterson, C., Kfm.

№ 5.

B. Pet. Schnore.
— Schnore, Pt., Restaurat.
— Hotel „Balta".
2. Forß, Jan, Kellner.
10. Weile, Pet., Portier.
11. Stange, M., Kellner.
14. Tetter, Jan, Verw.
20. Sarrin, Emilie, Frl.
21. Janson, Anna, Oekonomin.
23. Tibor, Wera, Wirtin.

№ 7.

B. Frau Pelagea Laschkow, wohn. Alexanderstr. 74.
1. Kolbutow, S. A., Hg.
— Kutscher. Karl, Heizer.
— Laschkow, G. G., Speicher.

№ 9.

B. Henr. Schwartz.
V. Alwine Brockert.
— Bornholdt & Co., Kontor.
— Reimann, E., Kontor.
— Nevermann & Co., Kontor.
— Thiel, P., Schiffsprov.-Hdl.
3. Bulle, Trin, Wwe.
4. Schwartz, Henr., Hsb.
5. Wanagas, F., Ing.
6. Schultz, Aug., Frl.
7. Klohk, Henr., Wwe.
8. Brockert, Alw., Wwe.
9. Sikter, J., Dw.
10. Schindler, Otto, Geschäftsf.
— sieh auch Neustr. 30.

№ 2.

B. Die Dom-Kirche.
V. Karl Kreeck, Herderplatz 4.
1. Eckhardt, Aug., Pastor.
2. Lienewald, Chr., Küster.
3. Schultz, Joh., Kastellan.

№ 4.

B. Die Dom-Kirche.
— Dom-Museum.

№ 6.

— Speicher.

№ 8.

B. Wilh. Jacobsohn.
— Plorin, Rob., Restaurat.
2. 3. Seemanns-Ver. „Enkuris".
4. Jacobsohn, Wilh., Hsb.

№ 10.

B. Needra.
— Albert, R., Restaurat.
— sieh auch Neustr. 28.

Parkstr.

№ 1.

B. Robert Bartsch.
1. Kühn, Karl, Rechtsanwalt.
2. Horn, Rich., Elektrotechn.
3. Jacobsohn, Leop., Hdlr.
4. Cassel, L., Kfm.
5. Neuhausen, Ros., Wwe.
6. Riga-Oreler Eisenb., Pens.-K.
7. Ruhband, Olga, Pension.
8. Baumann, J., Wwe.
9. Schröder, Lilly, Pension.
11. Jankowski, H., Wwe.
12. Siljan, D., Frau.
13. Hillersohn, M., Kfm.
14. Malkin, Susm. Hdlr.
15. Chanutin, Aw. D., Kfm.
16. Wowsi, Sim., Holzhdlr.
17. Itzkin, J., Hdlr.
18. Abramis, A., Vorbeter.
19. Puschkarski, P., Offizier.
20. Benklewsky, C., Obrist.
21. Kangro, Alex., Dw.
22. Elvert, E., Delikat.-Hdl.
23. Schtscheklow, A., Schuhm.
24. Melsas, M. T., Schuhm.
25. Werdinkow, Jw., Schlosser.
26. Scheronkim, Pet., Schriftf.
27. Bussajew, Nik., Typograph.
28. Itin, Kath., Wäsch.
29. Chischnjak, K., Tischlr.
30. Tomaschewitz, M., Dw.
31. Rogosin, D., Tischlr.
32. Gawrilow, N., Privatier.
33. Luinis, Jw., Glaser.
34. Tschornobrow, G., Schndr.
35. Neumann, Lina, Waschanstalt.
— Elpert, E., Kwh.

№ 1a.

B. Edg. v. Rücker-Unnipicht u. Heinz.
1. Horn, Gebr., elektro-mech. Werkst.
2. Moissejew, A., Wwe., Pension.
3. Klawanski, L., Hdlr.
4. Altschuler, Sch., Pension.
5. Polosow, J. J., Arzt.
6. Trius, D., Pension.
7. Elpert, Emilie, Pension.
8. Dawjew, B., Hdlr.
9. Dombrowski, Julie, Pension.
10. Stuhre, A., Frau.
11. Gurewitsch, H., Wwe.
12. Rawwin, B., Holzhdlr.
13. Behrmann, J., Kfm.
14. Awerbuch, A., Hdlr.
15. Maisel, A., Kfm.
16. Diamant, W., Wwe.
17. Rosenkant, H., Wwe.
18. Henning, S., Privatier.
19. Kilpe, Ed., Geschäftsf.
20. Blecke, Hel., Wwe.
21. Purin, E., Wwe.
22. Silballod, J., Maler.
24. Kutkewitz, F., Bahnbmt.
25. Lukstin, A., Kellner.
26. Purr, J., Privatier.
27. Gesaitis, W., Zimmerm.
28. Laßmann, D., Wwe.
29. Swirbulis, J., Kutscher.
30. Worobjew, Grigor, Ztgshdlr.
31. 32. Kreewin, Kol.-Hdl.
34. 35. Neumann, Lina, Waschanst
— Kreewin, J., Kol.-Hdl.

№ 3.

B. Eug. Eliaschow.
1. 2. 4. Jaunakas Sinas, Druckerei.
3. Bille, Anna, Speisehaus.
5. Midsin, Anna, Hdlrn.
6. Truzzi-Frankoni, R., Zirkusdir.
7. Strauchmann, Minna, Wwe.
8. Miln, E., Hebamme.
9. Biriatowitsch, J., Bmt.
11. Mattisson, M. D., Klempner.
13. Gläser, M., Werkst.
14. Gläser, M., Malermstr.
15. Gawar, E., Pension.
17. Tutsch, Anna, Frl.
20. Magon, F., Dw.

№ 2.

B. Gebrüder M., A. u. N. Nesterow, wohnen Parkstr. 4, W. 3.
— Meyer, Karl, Kaffeehdl.
— Djenne, P., Waschanst.
1. Ginzburg, M., Kfm.
2. Cimbura, J., Kond.
3. Lorentzsohn, Alex., Buchhltr.
4. v. Stankiewitsch, B., Arzt.
5. Jakowlew, A., Unters.-Richter.
6. Gutmann, Mos., Kfm.
7. Startschenkow, Jak., Bankbmt
8. Kurme, Leontine, Wwe.
9. Bilkin, Andr., Bahnbmt.
10. Jürgen, Adel., Frau.
21. Zwillus, Dw.

№ 4.

B. Gebrüder M., A. u. N. Nesterow.
— Gesellsch. d. Newski-Nähgarn-Manufaktur, Kontor.
— Rig. Baumwoll-Manuf. Strasdenhof, Kontor.
2. Nesterow, Alex., Kfm.
3. Astaschew, T. L., Hsb.
4. Lebedew, K., Bmt.
5. Blechmann, Louis, Kfm.
6. Meyer, K. F., Kfm.
7. Ansohn, L., Frau.
8. Fidora, Franz, Bankbmt.
9. Groth, Anna, Wwe.
10. Tomann, Anna, Wwe.
11. Bilkin, Wilh., Frau.
12. Jakobsohn, Sim., Bmt.
13. Ginzburg, J., Hdlr.
14. Chorol, Lasar, Kfm.
15. Gelhaar, Jos., Kfm.
16. Freidberg, Benjamin, Kfm.
17. Kalwer, M., Wwe.
18. Blumenthal, Jul., Kfm.
19. Friedmann, M., Kfm.
20. Staub, Louise, Wwe.
21. Startschenkow, M., Bmt.
22. Kröger, Anna, Wwe.
23. Plaas, J., Portier.
24. Linin, Jan, Dw.
25. Weber, Jul., Masch.
26. Esser, Luise, Wwe.
27. Abesson, Jw., Hdlr.
28. Kostjanowski, O., Bmt.
29. Weinberg, L., Hg.
30. Morkon, Stan., Schaffn.
31. Gorbunow, Alexei, Bankbmt.
32. Rundal, A., Bankbmt.
33. Aberg, R., Maler.
34. Kronthal, E., Kfm.
35. Kobelew, P., Hg.
36. Kaplun, Ch., Privatier.
37. Slutzkin, A., Hdlr.
38. Iljon, R., Rabbiner.
39. Tawjew, J. F., Hdlr.
40. Gurwitsch, H., Hg.
41. Rössner, Jul., Wwe.

№ 6.

B. Eichenberg.
1. „Krushof", Russ. Verein.
2. Fellmann, Lina, Wwe., Pension.
3. 10. Lifschütz, Herm.
4. Walden, E., Frl.
5. Seligsohn, S., Kfm.
6. Schulmann, R., Kfm.
7. Dsenis, P., Lehranstalt.
8. Kalnin, J., Frau.
9. Wospe, B., Malermstr.
9a. Kalmanowitsch, Aron, Hdlr.
10a. Joffe, Wulf.
11. Schwede, J., Hdlr.
12. Rosenthal, Rob., Hg.
13. Schul, Abr., Wraker.
14. Linde, Andr., Expreß.
15. Widin, A., Portier.
16. Radowski, E., Montör.
17. Rudsit, Pet., Expreß.
18. Kalning, Karl, Tischlr.
19. Wospe, B., Malerwerkst.
20. Tarnowski, A., Wwe.
21. Juschkewitsch, Karol., Wwe.
23. Schloßberg, M., Bäckerei.
24. Leit, Peter, Hdlr.
25. Linde, Jak., Dw.
— Leit, P., Kwh.
28. Rajalowitz, Abr., Hdlr.

№ 8.

B. Joseph Eliaschow.
1. Winck, Chr., Stellenverm.
2. Penet, P., Kontor.
2. Gente, Gabriel, Geschäftsf.
3. Misker, Th., Kfm.
4. Bychowski & Ko., Kontor.
5. Kielpsch, Wlad., Rechtsanw.
6. Jacoby, Siegfr., Rechtsanw.
7. Baumann, Dor., Frau.
8. Mendelsohn, H. J., Rentner.
9. Elkin, Salomon, Buchhltr.
10. Snatnai, J., Wwe.
11. Breedit, Ottilie, Wwe.
12. Bodneek, J., Kellner.
13. Weiß, A., Hdlr.
14. Seemel, Ottilie, Modistin.
15. Wakting, M., Modistin.
16. Frischenbruder, Kr., Expreß.
17. Kjunap, Alex., Hg.
18. Wilkin, W., Schuhm.
19. Brosko, K., Schweizer.
20. Stanislawaitis, Peter, Tischlr.
21. Blohme, Adam, Holzhdlr.
22. Sprohge, Christ., Wwe.
23. Trambach, Otto, Kfm.

№ 10.

— sieh Suworowstr. 12.

Pauluccistr.

№ 1.

B. Hugo Müllers Erben.
V. Leonh. Grunau, Schloßstr. 13/15
— Sadowski, G., Mädchen-Gymnas.
— Widding, W., Kol.-Hdl.
— Wischnik, J., Kleiderhdl.
1. Zachel & Silbert, Möbelhdlr.
2. 4. v. Sadowsky, Glavira, Schulv.
3. Wischnik, J., Kfm.
5. Koppitz, M., Frau, Pens.
6. Schneider, C., Wwe., Pension.
7. Ustarbowsky, M., Wwe.
8. v. Sadowsky, G., Generals-Wwe.
9. v. Tiling, M., Wwe.
10. Natacko, J., Kond.-Werkst.
11. Sarin, Jan, Arb.
12. Baduk, Andr., Dw.
13. Widding, Hdlr.
15. Weinstein, J., Schlosser.

№ 3.

B. Haus der rechtgläub. Kirche.
1. Zech, Rud., Kontor.
2. Eisoldt, A., Kontor.
3. Grollmann, Jenny, Frau.
4. Plitz, Wlad., Protohierei.
5. Grödinger, Mich. Off.', Glied des Bezirks-Gerichts.
6. Wittals, Karl, Hg.
7. Leißmann, Nik., Protohierei.
8. Jaakson, J., Rechtsanwalt.
9. Dorin, D. K., Diakon.
10. Sinaiski, Pawel, Priester.
11. Piragow, J., Diakon.
12. Miroljubow, N. S., Diakon.
13. Gussew, W. N. Glied d. Bez.-G.
14. Kaldowski, J., Hdlr.
15. Kowalew, P., Psalmist.
16. Below. A., Kol.-Hdl.
17. Lagsding, Joh., Schuhm.
18. Bulgakow, Alex., Dw.

№ 5.

B. George Armitsteads Erben und Edgar Armitstead, wohnen Marstallstr. 19.
V. A. Nelson, wohnt Pauluccistr. 7.
1. Schatz, Sch., Kfm.
2. Weisager, A., Wwe.
3. Joffe, D., Holzhdlr.
4. Scheftlin, Ch., Hg.
5. Seligsohn, Chaje, Frl.
6. Krüger, F., Kfm.
7. Perl, William, Korresp.
8. Ecke, Otto, Prokurist.
9. Sprogis, A., Bahnbmt.
10. Blanck, Alex., Bmt.
11. Lienewaldt, E., Frl.
12. Model, Josef, Holzhdlr.
13. Sarin, K., Expeditor.
14. Wolf, K., Privatier.
15. Prisjaschnikow, M., Schndrn.
16. Jossel, J., Hdlr.
17. Sahm, R., Bmt.
18. Krömer, Arnold, Archivar.
19. Weglin, A., Hg.
20. Langkutsch, E., Hg.
21. Finck, Pet., Dw.
22. Buhrmann, W., Tischlr.
23. Linde, Marie, Wwe.

№ 7.

B. George Armitsteads Erben und Edgar Armitstead.
V. A. Nelson.
1. Antin, Eug., Wwe., Pens.
2. Nelson, A., Kfm.
3. Freytag v. Loringhoven, A., Wwe.
4. Lurie, Ed., Prokurist.
5. Zinn, Philipp, Kfm.
6. Mandelstamm, P., Architekt.
7. Guthmann, M., Holzhdlr.
8. Stössinger, Berta, Wwe.
9. Rehwald, C., Hg.
10. v. Zirul, Jenny, Kapt.-Wwe.
11. Singel, M., Holzhdlr.
12. Jakersohn, Wulf, Kfm.
13. Lutz, Berta, Schndrn.
14. Buhrmann, W., Tischlr.-Werkst.
15. Lasdin, J., Hg.
16. Pink, Dor., Hdlrn.
17. Bauer, K., Tapezier.
18. Sarring, J., Dw.
19. Kelpsch, S., Schuhm.

№ 9.

B. Wilhelmine Simon.
1. v. Struve, Oberst a. D.
2. Simon, Wilh., Frl., Hsbn.
3. Schneier, T., Wwe.
4. Lewstein, S., Bankier.
5. Kablitz, Elisab., Wwe.
6. Mowschensohn, Wulf, Kfm.
7. Rikkand, H., Bmt.
8. Hirschberg, S., Wwe.
9. v. Plato, A., Wwe.
10. Pödder, Karl, Kfm.
11. Kolesnikow, Emilie, Wwe.
12. Woronicz, Gabr., Student.
13. Hellmann, K., Dr. med., Priv.
14. Reinberg, B., Bankbmt.
15. Simon, A., Wwe.
16. Berg, Hermann.
17. Dsegus, Jur., Dw.
18. Kuresson, A., Tischlr.
19. Balting, A., Tischlr.

№ 11.

B. Hermann Lewy.
V. Herm. Hardell.
2. Weinberg, M., Kfm.
2. Weinberg, J., Arzt.
3. 4. Jüdischer Verein.
5. Mitrewitz. Frau, Pens.
6. Trius, Meier, Hdlr.
7. Ginkewitsch, Anna, Wwe.
8. Schellenberg, M., Wwe.
9. Volkmuth, A., Wwe.
10. Grunduls, Pet. Jw., Lehrer.
11. 19. Katz, A., Pension.
12. Starobinetz, Sch., Holzhdlr.
13. Teitelbaum, Chaje, Wwe.
14. Schlüter, K., Frau.
15. Maimin, Morduch, Kfm.
16. Awerbuch, M., Hdlr.
17. Woskressenski, M., Wwe.
18. Michalewitsch, Jw., Lehrer.
20. Jaunlinus. Lilli, Frau.
21. Rapinik, Anton, Dw.
22. Noreiko, Franz, Töpfer.
23. Matusewitsch, Off., Klempner.
25. Wisotzki, Leop., Schndr.
26. Tschereschko, W., Hdlr.
27. Lerch, Mart., Expreß.
28. Bohn, Ed., Tapez.
29. Kurschinski, Marie, Wwe.

№ 13.

B. Rig. Lettischer Verein.
— Rigaer Lettischer Verein.
— Bücherverlag d. Rig. Lett. Ver.
— Pupol, J., Hausverw.
— Stein, Friedr., Oekonom.
— Dokter, Osk.
— Siebert, J., Portier.
— Waldmann, Jan, Masch.

№ 15.

B. Rig. Lettischer Verein.
1. Lett. Gesellsch. gegens. Kredits.
2. „Latwija", Redaktion u. Exped.
3. 4. 5. Dsenis, P., Privatschule.
6. Baumann, P., Dw.
7. 8. Marienschule.

№ 17.

B. Pawel Semenow, wohnt Nikolaistr. 8.
1. Plum, Chr., Holzhdlr.
2. Döllen, A. W., Kontor.
— L'Urbaine, Lebensvers.-Ges.
3. Pladde, Math., Wwe.
4. Straußmann, A., Rechtsanw.
5. Eliasstamm, J., Arzt.
6. Szablowski, J., Rechtsanw.
7. Kruse, K. K., Bankbmt.
8. Grosset, A., Pharm.
9. Gaike, Elisab., Schndrn.
10. Becker, Elisab., Wwe.
11. Bergmann, Marie, Frl.
12. Resewski, Anna, Frau.
13. Kühnert, R., Kontorbmt.
14. Poschechonow, Feod., Wwe.
15. Knope, Karl, Hg.

№ 19.

B. Pawel Semenow, wohnt Nikolaistr. 8.
1—15 sieh Pauluccistr. 17.
16. Werner, H., Kassir.
17. Beilin, W., Arzt.
18. Sacks, Sam., Kfm.
19. Martinsohn, J., Kfm.
20. Machmonik, Moritz, Kfm.
21. Zuckermann, H., Kfm.
22. Hugo, Ed. Wilh.', Arzt.
23. Schilenski, N., Kfm.
24. Epstein, M., Kfm.
25. Markewitsch, Ella, Schndrn.
26. Lauksarg, Joh., Rentner.
27. Rudsit, Kath., Wwe.
28. Treymann, Hugo, Kassirer.
29. Bekmann, A., Wwe., Pension.
30. Winsarai, J., Massör.
32. Burlakow, Theod., Dw.
33. Renkis, J., Maurer.
34. Gubbin, Jak., Maler.

№ 21.

B. Walter Bierich.
1. 3. v. Goetschel, Dagm., Dr.-Wwe., Pension.
2. Bierich, Walter, Rechtsanw.

— Bierich, Marie, Aelteſt.-Wwe.
4. Mintz, Arn., Kfm.
5. Rumpf, William, Kfm.
6. Beuſter, Fritz, Kfm.
8. Boſanquet, B., Konſul.
— Engl. Konſulat.

№ —.

B. Die Stadt Riga.
— Wöhrmannſcher Park.

№ 2.

B. Jſr. Friedmann.
— Grauſe, M., Kol.-Hdl.
— Konfektabr. „Mignon", Jnh. B. Podljaſchuk.
1. Kinemat. „Monrepos", N. Klimenko.
2. Zweiter Balt. gegenſ. Kreditver.
3. „Beſſeda" Ruſſ. Klub.
4. Friedmann, J., Kfm.
5. Bluhm, Joh., Schule der Tonkunſt.
6. Atlas, A., Kfm.
7. 8. Berg, E., Penſion.
9. Aboling, Julie, Wwe, Penſ.
10. Kornfeldt, M., Arztgebmt.
11. Wander, Jan, Maurer.
13. Damme, Jan, Schndr.
14. Tode, J., Frl.
15. Acker, Otto, Kellner.
16. Grauſe, M., Hdlr.
21. Kaulin, J., Tſchlr.
22. Teesnes, Kriſch, Dw.
23. Petrowſki, A., Schreiber.

№ 4.

B. A. Salamonſky.
— Zirkus Salamonsky.
— Johanſohn, J., Dw.

№ 6.

B. Joh. Beibſt.
1. Jambitzki, Maſſeur.
2. Brinmann, Emilie, Frl.
3. Jappa, D., Kfm.
4. Popper, Sim., Prokuriſt.
5. 6. Schlapoberſki, B., Kfm.
5a. Katz, S., Holzhdlr.
7. Beibſt, Joh., Hsb.
8. Ellis, Anna, Wwe.
9. Merkin, Schmul, Holzhdlr.
10. Smorgonſki, Jſidor, Kfm.
11. Schwartz, Anna, Wwe.
12. Tannbaum, A., Hg.
13. Unikowſki, Kaſ., Dw.
14. Sokolow, A., Wwe.
15. Brotmann, A., Kontor.
16. Janſohn, J., Hdlr.
17. Reimann, B., Wwe.
18. Krumin, Pet., Mützenhdlr.
20. Schneider, Jank., Hdlr.
21. Michlin, Leiſer, Agent.
22. Woitowitſch, Chaim, Kfm.
23. Glückmann, M., Hdlr.
24. Rogal, A., Maler.
25. Felot, Mar., Wwe.
26. Loebmann, Stef., Wwe.
27. Matton, Louis, Buchhdlr.

№ 8.

B. H. v. Ulrichen's Erben.
V. E. Baltzer, wohnt Paulucciſtr. 8.
— Die Krakenbank.
— H. Sanderſohn, Kol.-Hdl.
1. Amann, Friedr., Kalligr.-Lehrer.
2. Feigelmann, Sch., Kfm.
3. Tiedemann, Adele, Frl., Lehr.
4. Butkis, Ad., Rechtsanw.
5. Cleemann, G., Paſtor.
6. Stillbach, Aug., Kaufmann.
7. Baltzer, Emil, Bmt.
8. v. Gruczewſky, Hugo, Tarifkalk.
9. Lukas, Bruno, Hg.
10. Höhne, Heinr., Muſiklehrer.
11. Kaplan, J., Kfm.
12. Schwartling, Marie, Modiſtin.
13. Fomin, M., Schndrn.
14. Holländer, Karol., Wwe.
15. Hellmann, Jul., Wwe.
16. Kuſchill, Ludw., Kellner.
17. Küſter, Rud., Proviſor.
18. Raſchkewitſch, E., Bmt.
19. Wiluweit, A., Fleiſcher.
20. Taube, Juda, Kfm.
21. Ananitſch, Kipr., Materialverw.
22. Paas, J., Schndr.
23. Schmidt, E., Muſiklehrer.
24. Gruſin, Markus, Holzhdlr.
25. Ramm, M., Buchbinder.
26. Schluckum, Ed., Klavierſtimmer.
27. Sanderſohn, H., Kol.-Hdl.
28. Eglit, K., Dw.

№ 10.

B. Linke und Stamm.
— Zinober, S., Kwh.
15. Morat, R. L., Hdlr.
20. Katzenellenbaum, Jewel, Kfm.
21. Gudſche, Ed., Dr. med.
22. Woloſchinſki, A., Dr. med.
23. Sacks, Sora, Wwe.
24. Gottlieb, Benj., Kfm.
25. Stamm, Wlad., Hsb.
26. Hirſchfeldt, Jſack, Hdlr.
27. Perkewitſch, Ans, Vergolder.
28. Korn, H., Holzhdlr.
29. Rasba, F., Hebamme.
30. Schiffmann, M., Buchhdlr.
31. Jadlowker, E., Hdlr.
32. Romanowſki, J., Portier.
34. Stoljaronok, Konſt., Dw.

№ 12.

B. J. Muſchat.
— Lobkewitſch, J., Kwh.
— Andruſchiewitz, L., Friſirſalon.
1. Adamſohn, A., Rentn.
2. Tager, N. J., Zahn-Klinik.
3. Freidberg, L., Kfm.
4. Gold, G., Kfm.
5. Kretzer, N., Kfm.
6. Pultſch, O., Frl.
7. v. Riemann, A., Wwe.
8. Jakoby, A., Frl.
9. Hoffmann, G., Buchhdlr.
10. Loſinſki, J., Makler.
11. Minſter, R., Holzhdlr.
12. Weiß, Ferd., Kfm.
13. Elhanow, Mendel, Kfm.
14. Rogalſki, Wlad., Oberſtlt.
15. Snukiſchkis, Peter, Träger.
16. Weglien, L., Frl.
17. Klawing, J., Schndr.
18. Großkopf, A., Schndr.
19. Leimann, K., Tſchlr.
20. Raſis, B., Arb.
22. Jarw, A., Friſör.
24. Swirgsdin, Andr., Dw.
27. Schatowitzky, Schuhm.

Peitauſtr.

№№ 1, 3, 7.

— Speicher.

№ 5.

B. W. Goldſtein.
— Orkin, J. J., Kontor.
— „Palomet", Schiffahrtsgeſ.

№ 9./11.

B. A. Scheinin.
— Singer Komp., Nähm.-Niederl.
— Hirſchfeld, M., Schuhwarenfabr.
— Rig. Straßenb., Mat.-Niederl.
— Gordon, J., Dek.-Anſt.
1. 2. Hirſchfeld, M., Kfm.
5. Hoffen, Joſ., Uhrm.
6. Kaganowitſch, B. J., Zuſchndr.
7. Rings, J., Kfm.
8. Jacobſohn, Jeannot, Hg.
9. A.-G. d. Rig. Straßenbahnen.
11. Mühlmann, J., Hsb.
12. Loewenberg, H., Agent.
13. Faiſenbinder, Sora, Wwe.
14. Wilenſki, W., Kfm.
15. Jacobſohn, Laſar, Kfm.
17. Stambrowſki, W. M.
18. Kopenhagen, J.
19. Medalje, Rafael, Schndr.
20. Schadowſki, T.
21. Schumowitſch, Kfm.
23. Korolkow, Jwan, Dw.

№ 2.

— ſieh Marſtallſtr. 14.

№ 4.

B. Ed. Behrſin.
— Biedel, A., Farbenhdl.
7. Biedel, Artur, Malermſtr.
8. Hochberg, Feige, Hdlr.
9. Friedmann, Joſſel, Schndr.
10. Zander, Joh., Friſör.
11. Bahren, Andr., Dw.
— ſieh auch Marſtallſtr. 12.

№ 6 u. 8.

— Synagoge.

№ 10.

B. Ed. Judelowitz.
2. 3. Wiktorſon, A. S., Hülſenfabr.
5. Lapſin, J.
6. Lilienfeldt, S., Wwe.

№ 12.

B. Ed. Judelowitz.
— Speicher.

№ 14.

B. Dr. B. M. Kretſchmer, wohnt in Dwinsk.
V. Joſ. A. Paß, wohnt Schmiedeſtr. 59.
— Jochelmann, J., Kol.-Hdl.
— ſieh auch Schmiedeſtr. 59.

Peter-Paulſtr.

№ 2.

B. Edm. von Trompowſky, wohnt Zollſtr. 2, W. 14.
1. Seeck, Oskar, Dr. med.
2. Schweder, Gotth., SR, dim. Gymnaſ.-Direktor.
3. Rauert, H., Geſchäftsf.
4. Deubner, Moritz, Buchhdlg.-Beſ.
5. Zelm, O., Wwe.
6. v. Sticinſky, Heinr., Archivar.
7. Burmeiſter, Ph., Jng.
8. Grahmann, Jda, Kfm.-Wwe.
9. Ruetz, Alfr., Dr., Redaktör.
10. v. Samſon-Himmelſtjerna, Guido, Muſikdirektor.
11. Freyberg, Karl, Bankbmt.
12. Krannhals, W., Bankbmt.

Petrifriedhof.

№ 5.

B. Joh. Mitſchke's Erben.
V. Edgar Mitſchke.
1. Pawlow, A.
2. Trubeck, H., Kfm.
— ſieh auch Scharrenſtr. 15.

№ 7.

B. Die Stadt Riga.

№ 9.

— Rückſeite von Scharrenſtr. 19.

№ 11.

— Rückſeite von Scharrenſtr. 21.

№ 13.

B. Alex. Wintſch.
1. Jungmark, W., Graveur.
2. Narzkewitſch, Wlad., Hsverw.
3. Schwarzbort, J., Hdlrn.
5. Recke, A., Buffetier.
6. Wittenberg, K., Schndr.
7. Burkewitz, A., Wwe.
8. Jndrikſohn, Friedr., Kaſſirer.
9. Diſchgalw, Pet., Holzhdlr.
10. Schipalowſki, Ch., Putzm.
11. Becker, E., Wwe.
12. Berens, O., Wwe.
— ſieh auch Scharrenſtr. 23.

№ 15.

B. Frau Chr. Pinck, wohnt auf ihrem Gute Groß-Dammenhof.
1. A.-G. f. chem. Holzind., Kontor.
2. Eggert, L.
3. Behrmann, S., Maler.
4. Eggert, M., Fleiſcher.

№ 17.

— Speicher.

№ 19.

B. Rob. Heyer.
3. Tſchafmanſki, Sofie, Wwe.

№ 21.

— ſieh Sünderſtr. 13.

№ 23.

— ſieh Sünderſtr. 15.

№ 25.

B. Geſellſch. M. S. Kusnezow.
4. Kusnezow, Nik. S., Niederlage.
5. Abramow, M., Lagerverw.
6. Stirkin, Joh., Kaſſirer.

№ 27.

— Speicher.

№ 29.

— ſieh Herrenſtr. 18.

№ 31.

— ſieh Haus 33.

№ 33.

B. Gebrüder Aug. u. E. Mündel.
— Kirſtein, S., Sarghdl.

№ 35/37.

B. Aug. Caſpary, kl. Petrikirchenſtraße 3.
— Butte, A., Klempnerei.
— ſieh auch kl. Petrikirchenſtr. 3.

Petrikirchenſtr.

№ 1.

B. A., K. u. E. Mündel.
— Mündel, J. W., Gummiw.-Hdl.
— Mündel & Co., Tabakhdl.

№ 3.

B. A., K. u. E. Mündel.
1. Kirſtein, S., Sargmagazin.
2. Saulit, Aug., Mech.
3. Hahr, Eliſe, Wwe.
4. Struppe, Fr., Schndr.

Petrikirchenſtr., kl.

№ 1.

B. W. Mannsfeldt.
— Mansfeldt & Co., W., Tap.-Hdl.
— Gorſunkel, S., Manuf.-Hdl.
1. Schönfeld, L., Dr. med.
3. Steinberg, Hugo, Kfm.
4. Dresden, Karl, Hg.
5. Grünwald, Joh., Hg.
6. Dychowitz, D., Dw.

№ 3.

B. Aug. Caſpary.
— Seuberlich, Karl, Druckerei.
7. Katchee, W., Strickanſtalt.
8. Rumpit, M., Hg.
9. Sutting, Fr., Putzmacherin.
10. Dettloff, A., Schndrn.
11. Lewinſohn, Abr., Kfm.
12. Taurin, Pet., Kellner.
13. Aſchmann, S., Hg.
14. Stein, Chr., Dw.

№ 2.

B. Jw. M. Trofimow.
1. 2. Feuermeldeſtelle.
4. Trofimow, Boris, Kfm.
7. Goweicko, Anton, Packmſtr.
8. Purlatz, J., Hg.
10. Sokolow, Waſſ., Dw.
— ſieh auch Herrenſtr. 10.

№ 4.

— Speicher

№ 6.

— ſieh Münzſtr. 23.

Pferdeſtr.

№ 1.

— ſieh Wallſtr. 11.

№ 3.

B. Dr. Sch. Kramer.
— Trazewſki, K., Friſirſalon.
— Kayſer, Ed., Schuhw.-Hdl.
— Blauberg, Emil, Vergolder.
— Kullmann, Moſes, Kfm.
1. Berkowitz, H., Zollklarierer.
2. Edolf, J.
3. Kramer, Sch., Hsb.
4. Baum, Ruth, Wwe.
6. Krebs, Alb., Goldſchm.

№ 5.

B. J. M. Ofin.
— Kullmann, M., Kleiderhdl.

№ 7.

B. E. Ehmſen.
— Thomſohn, J., Herrengarderobe-Geſchäft.
— Roſenbild, Jan, Bierhdl.
— Kullmann, J., Kleiderhdl.
1. Eglit, W., Schndr.-Werkſt.
2. Eglit, W., Schneidermſtr.
3. Michalitzki, Ch., Hdlr.
4. Strecker, Amalie, Wwe.
5. Zenziper, S., Schndr.
6. Ehmſen, Emil, Hsb.

№ 9/11.

B. Karl Beckmann.
1—8 ſieh kl. Schmiedeſtr. 10/12.
— Aſow-Don-Kommerzbank.
— Meyer, Karl, Kaffeehdl.
— Grubert, M., Drechslermſtr.
— Tetter, M., Glanzplätterei.
— Michaliſchſki, Ch. B., Kleiderhdl.
— Lukas, H., chem. Rein.-Anſt.
— Lihn, H., Fruchthdl.
11. Fauſtein, E., Penſion.
12. Neuberg, A., Arzt.
13. Oſtwald, E., Penſion.
14. Ballod, O., Schndr.
15. Linning, Fr., Muſiker.
16. Gulbe, A., Diener.
17. Wantz, J., Hdlr.
— ſieh auch kl. Sandſtr. 9.

№ 13.

B. Herm. Tallberg u. Stieda.
— Brücke, Marie, Bürſtenhdl.
— ſieh auch kl. Schmiedeſtr. 13.

№ 15.

— ſieh kl. Sandſtr. 1.

№ 17.

B. Dienſtmann-Artell „Expreß".
— „Expreß", Rig. Dienſtm.-Artell.
— Schiemann, G., Lederw.-Hdl
1. Beilinſohn, B., Agent.
2. Rehberg, K., Wwe.
3. Feigelmann, Sch., Kfm.
4. Broſche, Th., Hdlr.
5. Nitas, J., Kellner.

№ 19.
B. Doroth. Lobanowski.
1. Marquardt, W., Buchbinderei.
4. Shurkin, Pet., Kellner.
5. Marquardt, W., Buchb.-Mstr.

№ 21.
B. Elsa Scheffler.
1. Kalwiak, Ilse, Glanzplätt.
2. Bickert, Rob., Buchbind.
4. Kaffee „Germania".
5. Blauberg, Aug., Vers.-Agent.
7. Bielby, Rich., Agent.
8. Feldmann, E., Frl.
9. Brosin, Otto, Küfer.
10. Lau, Paul, Tapez.-Werkst.
11. Leepin, J.

№ 23.
B. 5. Ges. gegens. Kredits.
— Neubau.
— sieh Sandstr. 15/17.

№ 25.
B. Julius Vogelsang u. Bettmann.
1. Eickert, W. Garn.-Gesch.
2. 3. Oberg, Paul, Kontor.
4. Kaspar, Joh., Damenschndr.
5. Fauke, J., Schndr.-Mstr.
6. Eickert, W., Lager.
7. Rudsit, J., Wwe.
8. Milk, Joh., Kellner.
9. Grigutsch, J., Diener.
10. Kruhm, J., Dw.

№ 27.
B. N. Kymmel.
— Zimmermann, Herm., Uhrm.
— Felldin, Anna, Wwe.
— Zander, E., Buchbindermstr.
— Hartmann, Jul., Lehrer.
— Lerique, Wilh., Buchhdlr.
— Durst, Th., Exped.
— Bauer, P., Dw.

№ 29.
— sieh kl. Jakobsstr. 2.

№ 31.
— sieh kl. Jakobsstr. 1.

№ 2.
B. K. S. Tupikow.
— Rosenthal, R. B., Bierbude.
— Pansche, Jan, Kwh.
1. Pansche, J., Kellner.
2. Bodneek, S., Tapezier.
3. Sacks, S., Waschanstalt.

№ 4.
B. Bergmann's Erben, Kirchenstr. 25, W. 12.
— Bergmann, E. J., Schlosserei.

№ 6/10.
B. Rigaer Stadt-Sparkasse.
— Stadt-Lombard.

№ 12.
B. Rigaer Stadt-Sparkasse.
— Stadt-Lombard.
— Behrsin, Joh., Herrenkl.-Hdl.

№ 14.
B. Rigaer Stadt-Sparkasse.
— Stadt-Lombard.
1. Behrsing, Joh., Schndr.
— Wallner, R., Obsthdl.

№ 16.
B. Math. v. Bidder.
V. Nikolai Baron Tornow.
— Kronsbranntwein-Verk. Nr. 6.
— sieh auch kl. Königsstr. 1.

№ 18.
B. Karl Diesenberg.
1. Lom, Mich., Bierbude.
2. Lom, Mich., Hdlr.
3. Lom, M., Niederlage.
4. Itzmann, Karl, Schuhm.-Mstr.
5. Diesenberg, Karl, Hsb.

№ 20.
B. Alex. Sapenin.
V. W. Terentjew, wohnt kleine Schmiedestr. 14, W. 2.
— Bobrow, J. J., Kol.-Hdl.
— sieh auch kl. Schmiedestr. 14.

№ 22.
B. Die St. Marien- (große) Gilde.
— Kloster-Keller, Restauration.
— Jansohn, Matth., Pächter.

№ 24/26.
B. Die St. Marien- (große) Gilde.
V. Robert Beck, Gildstubenstr. 4.
— Bergmann, Jakob, Kol.-Hdl.
— Sahlefeldt, Karl, Holzbildhauer.
— Rusching, E., Tapezier.
— Schneider, H. E., Lesehalle.

№ 28.
B. K. v. Stamm's Erben.
— „Orbis" Kinematograf.
— Stahl, A., Waschanstalt.
— Bischtewin, Jan, Dw.

№ 30.
— sieh Scheunenstr. 19.

№ 32.
— sieh Scheunenstr. 20.

Pferdestr., kl.

№ 1.
B. Resnikowitsch.
1. Jahtneek, P., Schuhm.-Mstr.
— Jacobsohn, Marg., Limonadenhdl.

№ 3.
B. Feige Hirschberg.
V. M. Meyerowitsch.
— Kikut, P., Schuhm.
— Einwohner sieh kl. Sandstr. 3.

Poststr.

№ 1.
— Speicher.

№ 3.
— Speicher.

№ 5.
B. Stieda u. Tallberg.
1. Andreas, Arvide, Hsverw.
2. Pastarus, K., Rentn.
3. Block, Karl, Hg.
4. Andreas, Jak., Hsverw.
5. Gussan, Mart., Hdlr.
6. Dambe, Jak., Wächter.
7. Dimde, Michel, Schndr.
8. Kanep, J., Hg.

№ 7.
— sieh Karlsstr. 33.

№ 2.
— sieh Münstereistr. 6.

№ 4.
B. von Rücker.
— Speicher.

№ 6.
B. W. v. Jordan's Erben.
V. Ed. Muschat.
— Zelinsky, J., Traktör.
1. Etschin, A. J., Goldschm.
3. Jumik, F., Schmied.
4. Kramming, Mart., Hdlr.
6. Magaril, K., Kfm.
8. Sandmann, Dav., Dw.
9. Raiskum, D., Hdlr.
— sieh auch Karlsstr. 31.

Puschkinboul.

№ —.
B. Die Krone.
V. E. J. Feldmann.
— Realschule Kais. „Peter I."
1. Mussinowitsch, A., Schulinsp.
2. Bokatilow, F., WSR, Direktor.
3. Feldmann, Ch. J., SR, Lehr.
4. Dombrowski, W., Diener.
5. Filatow, P. A., Lehrer.
6. Kriwel, A. M., Lehrer.
7. Skolis, O., Portier.
8. Rakowski, O., Portier.
9. Waitkaitis, Franz, Dw.
10. Alexandrowitsch, A., Schuldiener.

№ —.
B. Das Geistliche Seminar.
— Lebedow, A. K., Protohierei, Rektor.
— Brjanzew, N. P., KR, Insp.
— Obolenski, N. J., Insp.-Geh.
— Archangelsk'y, Nik. Mich.', Geistl.
— Janson, A. G., Lehrer.
— Arbusow, G., Portier.

№ 2.
B. Die Stadt Riga.
— Zweites Stadttheater.
— Tomakoff, P. J., Verw.

№ —
B. Das Polytechnikum.
V. Alex. Strauß, Thronfolg.rb. 19.
— Physikal. u. Chem. Laboratorium
— Mineralogisches Kabinet.
— Versuchs- u. Samen-Kontrol-St.
— Fischer, W., Dr. Assist.
— Tamarowsky, J., Maschinist.
— Lange, M., Materialverw.
— Kasik, A., Materialverw.
— Neckstin, K., Materialverw.
— Neumann, P., Hausdiener.

№ 6.
B. Der Jungfrauen-Verein.
V. Frl. Luise v. Jung-Stilling.
1. Rosen, G., Baron.
2. v. Stryck, M., Frl., Lehrerin.
3. v. Jung-Stilling, L., Frl.
— Mädchen-Gewerbeschule.
5. Vorschule der Mädchengewerbeschule.
6. Kieseritzki, P., Frl.
7. „Feierabendhaus", Lehrerinnenheim.
8. Kochschule der Gewerbeschule.
9. Wäscherei der Gewerbeschule.
10. Reese, H., Frl.
11. Bock, Anna.
13. Nölting, Berta, Frl.
14. Kröger, A., Frau.
15. Lemcke, O., Frl.
16. Putnin, E., Portier.
17. Paul, Kristof, Dw.

№ 8.
B. Anna Jastrzembski.
— Poln. Mädchengymnasium.
1. Hartmann, O., Wwe.
2. Jastrzembski, A., Schulvorst.
3. Maydell, S., Baron.
— Koslow, L., Buchhdl.
— Hermann, Rob., Schuhw.-Hdl.

№ 10.
B. Konst. Pehlschen.
V. J. Pankratow.
— Borok, G., Kol.-Hdl.
— Bohl, M., Frisirsalon.
— Delski, J., Wäschehdl.
1. Monosson, A., Wwe.
2. Hirschowitz, J. A., Kfm.
3. Baer, Wilh., Kunstgärtner.
4. Butte, A. H., chem. Direktor.
5. Stancke, Alfr., Kfm.
6. Bruhns, E., Buchhdlr.
7. Butte, W., Kfm.
8. Schiemann, P., Redaktör.
9. Krastin, Luise, Wwe.
10. Schmehmann, J., Privatier.
11. Beck, Karl, Apotheker.
12. Schenck & Gebauer, Kontor.
13. Ostwald, S., Frau.
14. Fröhlich, Emma, Wwe.
15. Foelckersahm, A. Baron, Gutsbesitzer.
16. Heintz, K., Ing.-Techn.
17. Kahan, Hirsch, Kfm.
18. Lautmann, H. E., Ing.
19. Sternberg, H., Dw.
20. Duhmin, Karl, Portier.
21. Bohl, M., Frisör.
22. Delski, J. H., Hdlr.

Rathausplatz.

№ 1.
B. Die Gesellsch. „Ressource".
— Salomonsohn, J., Manuf.-W.-H.
— „Ressource", Gesellschaft.
6. Knoble, F., Bibliothekar.
— Gailit, W., Oekonom.
— Matilionis, John, Portier.
— Waljunas, A., Dw.

№ 3.
B. Die Gesellschaft „Ressource".
— Schweinfurth, G. A., Weinhdl.
1. Arnal Söhne, E., Niederlage.
2. Hielle & Dittrich, Kontor und Lager.
2. Arolowitz, H., Makler.
3. de la Chaux, O., Wäsche-Hdl.
4. Bisewski, A., Wwe.

№ 5.
B. Die Ges. der Schwarzhäupter.
— Klimow, P. S., Theehdl.
— Ges. d. Schwarzhäupter.

№ 7.
B. Rig. Balt. Ges. gegens. Kred.
— Schwabe, H. P., Wein- u. Spirituosen-Hdl.
— Rig. Balt. Ges. gegens. Kredits.
— Jahnekaln, R., Kassenbote.

№ 9.
B. Die Stadt Riga.
— Zeughaus d. 1. Kolonne d. Rig. Freiw. Feuerwehr.
— Wasdick, Joh., Zeughausaufs.

№ 11.
B. N. Ratkowsky, wohnt Herrenstr. 5.
— Scharow, Wew. Jes., Pelzhdl.
— Schwabe, H. P., Lagerraum.
— sieh auch Herrenstr. 5.

№ 13.
— sieh Herrenstr. 3.

№ 15.
B. Nik. Paw. Kamarin.
V. Alex. Kirschbaum.
— Kamarin, Gebr., Drogen- und Farben-Handlung.
— Kamarin, Gebr., Kolonialwaren-Groß-Handlung.
— Ernstsohn, Jul., Kol.-Hdl.
— sieh auch Herrenstr. 1.

№ 17.
B. Die Stadt Riga.
V. Franz Delinden.
— Stadtwaisengericht.
— Stadtbibliothek.
— Stadt-Diskonto-Bank
1. Delinden, Franz, Bmt.
2. Ney, Joh., Bibliothekdiener.

Reformirte Str.

№ 3.
B. Die Reformierte Gemeinde.
V. Erich v. Schultz.
1. Geist, Alfred, Pastor.
2. Schwichtenberg, H. S., Küster.

№ 9.
B. Innerstädt. jüd. Betgemeinde.

№ 6.
B. Nik. Streiff.
— Streiff, N., Kaffeerösterei.
— Tobias, A., Kutscher.
— Jurgis, Jahn, Dw.
4. Weyer, S., Frau.

№ 8.
B. A. Augsburg.
7. Schulz, Aug. u. Kath., Frl.
8. Seuberlich, R., Kontor.

№ 12.
B. Herm. Stieda.
— Pikel, S., Klempner.
— Slutzkin, J., Lederhdl.
— Feitelsohn, J., Mech. Werkst.

№ 14.
B. Herm. Stieda.
1. Skulte, W., Tischlerei.
2. Zipow, K., Buchbinderei.
3. Blumenau, M., Schndrn.
4. Pinsker, A., Schuhm.
5. Pogodin, H., Schndr.
6. Aisenberg, A., Klempnerei.

Reimersstr.

№ 1.
B. Adolf Schwarzbort.
V. A. Kröger.
1. Eliasberg, Julie, Wwe.
2. Daragan, J., Bankbmt.
3. Wolter, A., Pension.
4. Glasenapp, K. Fr., SR, Oberlehr.
6. v. Hanenfeldt, E., Wwe.
6. Baumert, Lud., Oberlehrer.
7. v. Dymsza, Jos., Zollbmt.
8. Seidenmann, Isid., Buchhltr.
9. Witznuda, K. A., Oberst.
11. Riesenkampff, G., Rechtsanw.
12. Eliasberg, Jul. Dr. med.
14. Wolpert, Olga, Wwe.
15. Kuusik, M., Pension.
16. Müller, Otto, Notär.
18. Mosanikow, Dav., Dw.
19. Sedow, W., Schuhm.
20. Dauert, Kristine, Kol.-Hdl.
21. Petersohn, D., Wwe.
22—25. Kusik, M., Küche.
— Dauert, K., Kol.-Hdl.

Reussische Str.

№ 1.
B. Kudrjatschew.
— Gasthaus „Berlin", Inh. M. Roschtschenkow.

№ 3.
— sieh Kämmereistr. 11.

№ 5.
— sieh Sünderstr. 35.

№ 2.
B. Dav. Wissotzki.
1. Stoll, F., Konservator.
2. Kaufmann, Heinr., Musiker.
3. Wissotzki, D., Kfm.
— Termoplast. Laboratorium.
— sieh auch Schalstr. 6.

№ 4.
— sieh Schwarzhäupterstr. 5.

№ 6.
B. Alex. Rosenthal's Erben.
— „Amerika", Speisehaus.

— Daschkow & Kolossow, Restaur.
— sieh auch kl. Waagestr. 1.

№ 8.

— sieh Sünderstr. 33.

Riesingstr.

№ 1.

B. F. Windisch, wohnt Theaterstr. 1.
— Berg, Karl, Schndr.
— sieh auch Theaterstr. 1.

№ 3.

— sieh Theaterstr. 1.

№ 5.

— sieh Schmiedestr. 28.

№ 7.

B. Karl Balk.
— Wenetowitsch, T., mech. Werkst.
— Willmuth, K., Lebensm.-Hdl.
— Waggul, Joh., Bierbude.
— sieh auch Schmiedestr. 30.

№ 9.

— sieh Schmiedestr. 32.

№ 11.

— sieh Schmiedestr. 34.

№ 13.

B. Nyenstädt's Witwen-Konvent.
— Bötticher, F., Schuhm.-Werkst.
— Plikgalw, M., Holzhdlr.

№ 15/17.

B. Die lit.-prakt. Bürgerverbind.
— Volksküche.
2. Aronowitsch, Dav., Kfm.
3. Meyerowitsch, A. E., Kfm.
4. Rittow, Ch. R.
5. Herrmann, J. R., Schuhm.-Mstr.

№ 19.

— sieh Weberstr. 14.

№ 21.

— sieh Weberstr. 14.

№ 23.

— sieh Weberstr. 15.

№ 25.

— sieh Schmiedestr. 48.

№ 27.

— sieh Schmiedestr. 50.

№ 29.

— sieh Schmiedestr. 52.

№ 31.

— sieh Schmiedestr. 54.

№ 33.

B. Blinder.

№ 35.

— sieh Schmiedestr. 58.

№ 37.

— Speicher.

№ 39.

B. Adolf von Roemer-Reymer,
— Eppinger, G. R., Mech. Werkst.
11. Eppinger, R., Mech.
12. Joelsohn, B. S., Schirmfabrik.
14. Aronstein, Jak., Agent.
16. Smiltin, E., Frl.
17. Kiplok, Jul., Dw.
— sieh auch Stallstr. 1.

———

№ 2.

— sieh Theaterstr. 3 u. 5.

№ 4.

— sieh Königsstr. 21.

№ 6.

B. Joh Apsalon
— Apsalon, Joh., Tischlermstr.

№ 8.

B. J. Schmidt, wohnt Klosterstr. 19.
— Labze, L., Hdlrn.

№ 10.

B. Oekon. Ges. lett. Landw.
— Neubau.

№ 12.

B. Die Krone.
— Oekon. Ges. Lett. Landwirte.
— Speicher.

№ 14.

— sieh Königsstr. 31.

№ 16.

— sieh Königsstr. 33.

№ 18.

— sieh Königsstr. 35.

№ 20.

— sieh Königsstr. 37.

№ 22.

— sieh Königsstr. 39.

№ 24.

— sieh Königsstr. 41.

№ 26.

B. E. Leyer's Erben.
1. Leyer, K., Wwe., Hsb.
2. Hosiassohn, J., Techn.
3. Borchert, Wwe.
4. Mullner, Heinr., Hdlr.

Rosenstr.

№ 13.

B. R. Dahlfeld.
7. Laukedrey, E., Kfm.
8. Stubendorff, L., Goldschm.

Sandstr.

№ 1—3.

B. Vers.-Ges. Rossija.
1. Weese, F. J., Blumenhdlg.
2. Anspach, Wold., Färberei-Ann.
3. Awoht, E., Korsetthdl.
5. Beyermann, Karl, Gold- u. Silberw.-Hdl.
6. Wolga-Kama-Kommerzbank.
7. 8. 9. „Rossija" Vers.-Ges.
10. Potempa, J., Kontor.
11. Grudsinski, Ant. Jw.', Pristaw d. 1. Pol.-Distr. d. inner. Stadt.
12. Abolin, Alfr., Portier.
13. Anselymus, Jw., Masch.
14. Apse, Wilh., Dw.
15. Klawin, Ed., Kontordiener.
17. Deters, F. u. M., Frl.

№ 5.

B. Adolf Kastaun.
— Kastaun, A., Kwh.
— Sneedse, Fr., Tabakhdl.
1. Dembo, J., Kontor.
— Johannson, E. J., A.-G. der Revaler Papierfabr.
2. Fehrmann, J., Kontor.
3. Wunderlich, A., Wwe.

№ 7.

B. Rechtsanw. Wilh. v. Rüdiger.
1. Bürstenhdl. d. Blinden-Instit.
2. Lingnau, G., Frisirsalon.
3. Platz, Alex., Damenschndr.
4. Bieberger, Otto, Techn. Büro.
5. Erste Russ. Superphosphatfabrik, A.-G., Kontor.
6. Mey, Edg., Dr. med.
7. Michailow, R., Bmt.
8. Salmezahn, A., Wwe.

№ 9.

B. Karl Joh. Nicklas.
— Nicklas, J., Gewehrhdl.
— Roßbandt, J., Schlosserei.
— Momonow, Jw., Kontor.
1. Loewicke, O., Instr.-Hdl.
2. Nicklas, Karl, Kfm.
3. Jakubetz, Wass., Konditor.
4. Bitte, And., Konditor.
5. Kudrjawzew, Wass., Artellschtschik.
6. Konjuschkow, Nik., Bmt.
7. Kimont, Ant., Bankbmt.
8. Salais, A., Diener.
9. Seewaldt, Christ., Frau.
11. Roßbandt, Jul., Schlossermstr.

№ 11/13.

B. Nord. Ges. gegens. Kredits.
— Nord. Ges. gegens. Kred.
— Verb. d. Holzindustriellen.
— Komm. z. Verbreit. d. Bildung unter den Juden.
— Jakubetz, Konditorei.
— Worona, J., Schweizer.
— Behrenfeld, J., Dw.
— Epstein, S., Buchhltr.
— Doroschke, P., Kurier.

№ 15/17.

B. 5. Ges. gegens. Kredits.
— Neubau.

№ 19.

B. O. Möller-Holst.
— Kaksch & Co., J., Lager.
— Möller-Holst, O., Engros-Lager.
— Riebel, J., Blumenhdl.

№ 21.

B. Jak. Hansen.
— 2. Rig. Tischler-Ges., Möbelhdl.
— Grünberg, Anna, Herren- und Damenkleider-Hdl.
— Grünberg, W., Schndr.

№ 23/25.

B. Russ.-Asiat. Bank.
— Russ. Ges. Allgemeine Elektr.-Ges.
— Hagen, T. J., Handels- u. Industriegef.
— Russ.-Asiatische Bank.
— Harff & Heydemann, Kontor.
— Russ. Transport- u. Vers.-Ges.
— Moskauer Handelsauskunftei Ed. Reuß.
4. Otto, Wilh., Ing.
— sieh auch kl. Sandstr. 2/4.

№ 27.

B. Kreditverein d. Hausbesitzer in Riga.
V. Const. Hausmann.
1. Kreditverein der Hausbesitzer.
2. Feyler, Heinr., Amtsbote.
3. Bornhaupt, Konrad, Präs. des Waisenger.
4. Münx, Rich. A., Rechtsanw.
5. Müller, Aline, Frl.

№ 29.

B. Kreditver. d. Hausbes. in Riga.
— Swingewitsch & Ko., K., Kontor.
— Hertel & Ko., Kontor.
— Engelhardtshof, Molkereiprod.
— Leya, Paul, Herrengard.-Hdl.
2. Sarkan, Heinr., Posament.
3. Suwwe, R. W., Schuhw.-Hdl.
4. Ilgezeem. Bierbrauerei, Niederl.
5. Nelssen, Theod., Arzt.
6. Etschin, A. Sch., Kfm.
7. Blum, S. A., Doktor.
8. Hviid, R., Kfm.
9. Sokolowsky, A., Wwe.
— Koilju & Ko., Kontor.
— sieh auch kl. Schmiedestr. 3.

———

№ 2.

B. Zweite Rig. Gesellsch. gegenseit. Kredits.
— II. Rig. Gesellsch. gegens. Kred.
— sieh auch Jakobsstr. 2.

№ 4.

B. Provisor W. Stamm.
1. Gernsdorff, H., Opt. Mag.
1a. Wicander & Larsen, Niederl.
2. Kron, S., Korsetthdl.
4. 5. 6. Rojack, J. A., Agentur „Salamandra"
7. Grün, K., Fotogr. Atelier.
8. Schwarz, Alfr., Portier.

№ 6.

B. Lüth und Panzer.
1. Lüth, F., Trikot.-Hdl.
2. Lüth, F., Kontor.
3. Abraham, David, Zahnarzt.
5. Salmejahn, Jan, Dw.
6. Leepkaj, M., Diener.

№ 8.

B. 1. Rig. Ges. gegens. Kredits.
— Neubau.

№ 10.

B. 1. Rig. Ges. gegens. Kredits.
— Neubau.
— Sieh auch Brauerstr. 1.

№ 12/14.

B. Ilja Jw. Bobrow.
— Bobrow, J. J., Kol.-Hdl.
— Wildauer, A., Modew.-Hdl.
1. 2. Kamensky, Gebr. F. u. G., Kontor.
3. Bluhm, L., Modistin.
4. Teraud, Wilh., Arzt.
5. Bobrow, Ilja Jw., Hsb., Kfm.
6. Schneiders, Wilh., Kfm.
7. Dombrowski, M., Pension.
8. Steinau, Pet., Kommerzb.-Bmt.

№ 16.

B. Moltrecht, wohnt in Neubad.
— Wetterich, A., Drogenhdl.
— Joelsohn, G., Modew.-Hdl.
1. Erste Rig. Ges. gegens. Kredits.
2. Krüger, Erich, Zahnarzt.
3. Cholewo, J., Rechtsanwalt.
4. 5. Fabricius, Jenny, Pension.
6. Vogel, P., Dw.
7. Graßmann, Anna, Wwe.
9. Kahan, Jul., Zahntechn.
10. Siebert, D., Wwe.
11. Stender, H., Hdlr.

№ 18.

B. B. Ignatiew.
— Jakubowski, L., Blumenhdl.
— „Standart" Druckerei.
1. Feldstroem, B., Zahnarzt.
2. Ignatiew, Berta, Hsbn.
3. Libinsohn, Abr., Rechtsanw.
4. Klink, S., Agent.
5. Strauß, Ferd., Buchhltr.

№ 20.

B. 2. Rig. Ges. gegens. Vers. gegen Feuer.
1. Jacobsohn, Const., Damen-Konf.
2. Löffler, G., Buchhdl.
3. Jacobsohn, Konst., Werkst.
4. 2. Rig. Ges. gegens. Vers. gegen Feuer.
5. Chudnitzki, W. F., ehem. Postbmt.
6. Eglit, J., Frau.
7. Schilling, J., Frl.
9. Wagner, J., Buchdrucker.
10. Volk, Eug., Buchdr.
11. 12. Löffler, G. Buchbinderei.
13. Wagner, R., Hdlr.
14. Levitan, S., Hdlr.
15. Simson, Otto, Dw.
16. Ußleber, Buchdruckerei.

№ 22.

B. 2. Rig. Vers. gegen Feuer.
— Neumann & Ko., Arnold, Piano-Magazin.
2. Chatkewitsch, A., Kfm.
4. Neumann, Arn., Kfm.
5. Kooy, H. jun., Kontor.
6. Lange, Ferd., Kontor.
— Ljubimow, Solvay & Ko., Kontor.
8. Ostrowski, Alb., Kontor.
9. Ahronsohn, B. M., Kontor.
10. Aissel, Pet., Dw.
11. Ahronsohn, B. M., Kfm.
12. Herrmann, F., Kontor.
13. Siebert, J., Bmt.
16. Devkeis, R., Masch.
17. Lunski, O., Wwe.

№ 24.

B. G. Armitsteads Erben.
— Chatkewitsch, A. G., Lampenhdl.

№ 26.

B. George Armitsteads Erben und Edgar Armitstead.
1. Eppinger, J. & Ko., Gewehr-Hdl.
3. 4. Vacuum Oil Comp., Kontor
5. 6. Krauß, F., Kontor.
7. Aissil, P., Dw.
8. Lüdtke, J. O., Büchsenschm.

№ 28.

B. Friedmann und Klugmann.
1. Meschgail, P., Schndr.
2. Schkilin, J., Hdlr.
3. Knorre, A., Wwe.
4. Klugmann, Mowscha, Hg.
5. Strauß, Schneider.
6. Petzold, Paul, Kfm.
8. Merckson, J., Dw.
9. Dworischki, M., Zollbes.
10. Timroth, A., Expreß.
11. Schausse, P., Diener.
12. Sarrin, A., Schuhm.
13. Reekstin, J., Hdlr.

№ 30.

B. Friedmann und Klugmann.
— Rehtmeyer & Strauch, Büro.
3. Remy, H., Zahnarzt.
4. Frankmann, Anna, Wwe.

№ 32.

B. v. Hakens Erben.
V. Frau A. v. Haken.
— Pawlow, A., Buchhdlr.
— Natansohn, E., Gold- u. Silberwaren.
— Bernhardt, J. F., Lederhdl.
1. Pawlow, Alexei, Buchhdlr.
4. Schabert, Arth., Dr. med.
5. Sadde, W., Kfm.
6. Block, J. Student.
7. Pfeiff, W., Dw.
8. Rapoport, H., Expeditor.
9. Rosenfeldt, K., Exped.
10. Krikum, T., Revieraufs.

№ 34.

B. H. Brinkmann.
— Rimgailo, Rob., Schreibm.-Hdl.
— Feitelsohn, H., Modew.
— Stingl, J., Tapetenhdl.
— Rosenthal & Leepin, Elektr. Bedarfsartikel.
2. Zlotowska, R., Doktorin.
— Brinkmann, H., Dr. med.
5. Leepin, Karl, Kfm.
6. Sturis, A., Dw.
7. Oscherewitz, Perez, Holzhdl.
8. Meyer, Minna, Verk.

№ 36.

B. A. Reußner.
— „M-me Eugenie", Putzhdl.
— Hagebeck, Ludw., Tapisseriehdl.

№ 38.
B. Die Stadt Riga.
— Konventsquartier der Korporation „Rubonia“.
— Maura, El., Oekonom.

Sandstr., kl.

№ 1.
B. Jak. Hansen.
1. Welzer, Math., Seltershdl.
2. Majing, Alex., Mech. Werkst.
3. Mack, E., Mod.
4. Müller, Jul. R., Kontor.
5. Niemann, Rob., Kontor.
6. Rubin, M. B., Kfm.
— Lapping, Karl, Dw.

№ 3.
B. Hirschberg, Feige.
1. Maurach, G., Vergolder.
2. Meierowitsch, M., Hdl.
3. Friedmann, B., Makler.
4. Brudnoch, S., Schndr.
5. Mirwis, J., Schndr.
6. Zikowsky, E., Uhrm.
7. Leitmann, M., Holzhdl.
— Koch, E., Elektrotechn. Werkst.

№ 5.
B. Elsa Scheffler.
— Brosche, Mart., Bierhdl.

№ 7/9.
B. Karl Beckmann.
— Sakit, K., Schndr.
— The American Agency Olsen.
— Jamaika-Bananen-Lager.
— Weitmann, K., Delikateßhdl.
— Krukowski, A., Frisör.
— Jahtneek, P., Schuhw.-Hdl.
— sieh auch kl. Schmiedestr. 10/12 und Pferdestr. 9/11.

№ 11.
B. Th. Lange's Erben.
1. Hückstedt, Karl Feilenh.-Mstr.
2. Lange, Klara, Musiklehr.
3. Lange, Amalie, Wwe., Hsbn.
4. Lemberg, Chr., Kfm.
5. Ostenheim, L., Buchdrucker.
6. Aksjutow, Friedr., Schuhm.
6a. Lange, Fr., Maler.
7. Graudin, A.
8. Springe, A., Hgn.
9. Schigur, Flor., Wwe.
10. Hasenfuß, Emilie.
11. Schatte, Georg, Feilenh.-Mstr.
12. Elias, Chr., Buchhltr.

№ 13.
B. Elisabeth v. Fossard.
1. Oehlrich & Co., Petr.-Niederl.

№ 15.
B. J. M. Osin.
— Cheifetz, J., Posament.
1. Kullmann, M., Kleiderhdl.
2. Kahner, B., Verg.-Werkst.
3. Kahner, Benus, Vergolder.
4. Cheifetz, J., Posamentier.
— sieh auch Pferdestr. 5.

№ 17.
B. Dr. Sch. Kramer.
1—6 sieh Pferdestr. 3.
7. Werber, R., Wäschehdl.
8. Maslasdin, Ans, Dw.

№ 2/4.
B. Russ.-Asiat. Bank.
— Eckardt & Ko., Kontor.
— Russ. Vertriebsges. Schwed Masch.
— sieh auch Sandstr. 23.

№ 8.
B. Felix Baron Lieven.
V. Ant. Maeltzer.
1. Maeltzer, Ant. u. Anna, Priv.
2. Sandersohn, C., Malermstr.
3. Jordan, L., Posament.
4. Leepneek, P., Maler.

№ 10.
B. Dr. Arved Bertels.
— Friedmann, R., Kwh.
1. Friedmann, Roche, Hdlrn.
2. Gustavson, Ferd., Buffet.
3. Spohr, P., Frl.
5. Graschulis, K., Kellner.
6. Kruhmin, B., Bauuntern.
7. Holleuser, Ed., Pyrotechn.

№ 12.
B. M. Seelig u. W. Petersen.
1. 2. Graupner, Karl, Leihkasse.
3. 4. Seelig, Christ., Lager.
5. Kullmann, M., Kleiderhdl.
6. Baumgart, Leiser, Agent.
7. Duve, Otto, Schausp.
8. Seelig, Melchior, Kfm.
9. Madsen, Luise, Schndrn.
10. Hirschowitz, Schmul, Hdlr.
— sieh auch Wallstr. 9.

Schaalstr.

№ 1.
B. Leop. Eiche.
— Potapkin, S. S., Kol.-Hdl.
— Kusubow, A. M., Gemüsehdl.

№ 3.
B. Pawel Semenow, wohnt Nikolaistr. 8.
— „Jakor“, Restaurant. Inh.: S. Molotschajew.
4. Molotschajew, Restauratör.
5. Kroeger, O., Kfm.
7. Eggert, R., Oekonom.

№ 5.
B. Jacksch.
— Schawlow, Annette, Manuf.-Hdl.
— Schnor, Joh., Galanteriew.-Hdl.
— Seresin, Rosa, Fruchthdl.
— sieh auch Jungfernstr. 10.

№ 7.
B. R. Jaksch.
— Olissow, M. P., Manuf.-Hdl.
— sieh auch Jungfernstr. 8.

№ 9/11.
B. Frau Ant. Jaksch, geb. Miram,
— Jaksch & Co., J., Porzellan-, Glasw. u. s. w. Hdl.

№ 13.
B. Gust. Löjevitz's Erben.
V. Direktor R. Loeser.
— Akt.-Ges. vorm. Holm & Co., Tuchhdl.
— sieh auch kl. Neustr. 2.

№ 2.
B. Die Gesellschaft „Ressource“.
— Kirstein, C. B., Seifenhdl.
— Puttning, L., Modew.-Hdl.
— Scholemow, J., Schuhw.-Hdl.

№ 4.
B. C. Hartmann's Erben.
1, 2. Angelbeck & Co., Th., Kol.-H.
4. Bergmann, B., Kfm.
5. Nowikow, L., Hdlr.
6. Taube, E., Frau.
7. Lihns, Karl, Dw.

№ 6.
B. Dav. Wissotzki.
— Balk, Karl, Niederlage.
— Wissotzky, D., Schuhw.-Hdl.
— sieh auch Reußische Str. 2.

№ 8.
— sieh Kämmereistr. 7.

№ 10.
B. Kusubow.
— Meyer, Th., Fleischw.-Hdl.
— Worm, Ed., Kwh.

Scharrenstr.

№ 1.
B. Ernst Kerkovius.
— sieh auch Kalkstr. 32.
— Kerkovius, Ernst, Kfm.
— Kerkovius, Felix, Hg.

№ 3.
B. August Hartwig.
1. Kissin-Jungelsohn, S., Zahnklin.
2. Waape, Hugo, Kfm.
— Hartwig, Aug., Wursthdl.
— sieh auch Münzstr. 1.

№ —.
B. Stadt Riga.
— Harras, J., Fleischhdl.
— Strauß, Fr., Fleisch- u. Wursthdl.

№ 5.
B. J. Rings, wohnt Moskauer Str. 76.
— Jawoisch, M., Fruchthdl.

№ 7.
B. Herm. Rukeyser.
1. Pernik, R., Agentur.
2. Pernik, R., Kfm.
3. Lipsky, S., Kfm.

№ 9.
B. Jak. Jansohn's Erben.
1. Eitwin, J., Schndr.
3. Austreich, E., Schndr.
4. Labrenz, Joh., Geschäftsinh.
6. Grünwaldt, Kath., Wwe.
7. Kreischmann, Kath., Massöse.
8. Sehje, L., Amts-Goldschmied.
9. Treumann, R., Buchhdlr.
10. Grislis, Ant., Dw.
— Labrenz, Joh., Strickanst.

№ 11.
B. Friedr. Strauß.
— Stender, B., Strickanstalt.
1. Weiß, A., Huthdl.
2. 3. Stender, B., Hdlr.
4. Aschmann, M., Schndr.
5. Weiß, Adolf, Hutmachermstr.

№ 13.
B. Dr. phil. Arnold Plates, wohnt Todlebenboul. 3.
— Plates, Ernst, Buchhdl.
— Weidlich, R., Glasschl.
— Adler, C. F., Schuhw.-Hdl.
1. Reissner, A. u. W., Geschw.

№ 15.
B. Joh. Mitschke's Erben.
V. Edg. Mitschke.
— „Alfa“, P. Mainz, Molkereiprod.

№ 17.
B. Die Stadt Riga.
2. Abramowitz, Ph., Fleischhdl.
3. Lewin, Ch., Fleischhdl.
4. Kanter, D., Fleischhdl.
6. Kurin, Beile, Fleischhdl.
8. Gawronsky, Efr., Fleischhdl.
9. Goldmann, J., Fleischhdl.
17. Josik, J., Lampenhdl.

№ 19.
B. Die Stadt Riga.
1. Ziegler, L., Kindergard.-Hdl.
2. Ziegler, L., Hdlrn.
3. Brand, M., Frl.
4. Seltin, E., Krankenpflegerin.

№ 21.
B. Braun und Frey.
V. Hugo Frey.
— Blettle, C., Putzhdl.
1. Löwinsohn, Suss., Wäschehdl.
2. Suchowitz, R., Schneiderzut.-Hdl.
3. Schiffmann, E., Buchhdl.
4. Günzburg, M. L., Kontor.
5. Wießner, Rich., Buchbinderei.
6. Held, A., Friseuse.
7. Soloweitschik, Abr., Juwelier.
8. Frey, Helene, Handarb.-Atelier.
9. Frey, Hugo, Kassir.
10. Jacobsohn, Burch., Hdlr.
11. Jude, Jan, Schndr.

№ 23.
B. A. Wintsch.
V. Wladisl. Narzkewitsch.
— Schwarzhort, Johanna, Kol.-Hdl.
— sieh auch Petrifriedhof 13.

№ 25.
B. Mara Feitelberg.
— Lewin, S. H., Wäschehdl.
— Scheer, J., Kleiderhdl.
— Aß, M., Huthdl.
— Dobromyslow, M., Mützenhdl.
— Scheer, J., Schndr.
1. Hauck, Ernst, Messerschm.
3. Wiebeck, Gottl., Schuhmacher.
4. Borkum, A., Frau, Hdlrn.
5. Politur, R., Mechaniker.
6. Michelson, L., Uhrmacher.
7. Gulbis, Schndr.
11. Bittschul, Frl., Verk.
12. Schulmeister, Nachtw.
13. Antin, Anna, Aufw.
14. Platton, M., Schlosser.
15. Ora, Alex., Schuhmacher.
16. Dose. Trödler.
17. Laugal, Ans, Schiffsarb.
18. Grundmann, Agent.
19. Waschkalis, Franz, Tschlr.
20. Bajar, Kath., Dw.
21. Ragis, Schndr.
22. Reimers, Aufwärt.
23. Michailowitsch. Annette, Fr.
24. Altmann, Schuhm.
25. Kohzer, Alb., Schuhmacher.

№ 2.
B. Gotth. Wulffius.
— Doblewitsch, J., Kol.- u. Weinhdl.
— Jakob, A., Färberei-Annahme.
— Sehje, Ludw., Gold- u. Silberwaaren-Hdl.
— sieh auch Kalkstr. 30.

№ 4.
B. Therese Hirschfeldt.
1. Dantcher, A., Färberei-Annahme
2. Thielmann, C., Delikateßhdl.
3. Thielmann, C., Kfm.
4. Richter, Adolf, Adreßbücher-Bur.
5. Loßberg, A., Schlosser.
6. Hirschfeldt, Therese, Hsb.
7. Sarkan, J. P., Exped.
8. Seibert, K., Schndrn.

№ 6.
B. Malwine Deubner.
— Sutting, M., Putzhdl.
— Kanter, R., Wäschehdl.
— Fichtel, J., Hutmacher.
1. Teewgal, A., Techn.
2. Deubner, Malw., Hsb.
3. Hermann, A., Frau.
4. Harwardt, Math., Schndrn.

№ 8.
B. Kattchee.
— Kattchee, W., Strickw.-Hdl.
— Taube, Th., Drahtw.-Hdlg.
2. Janson, M., Gravör.
3. Schiebuhr, Heinr., Kürschner.
4. Taube, R., Wwe.

№ 10.
B. Konvent zum heiligen Geiste.
— Goegginger, H., Lebensmittelhdl.

№ 12.
B. Konvent zum heiligen Geiste.
— Rigaer Molkerei, Niederlage.

№ 14.
B. Konvent zum heiligen Geiste.
— Kirstein, C. B., Seifenhdl.

№ 16.
B. Konvent zum heiligen Geiste.
— Reißner, W. u. A., Wäschehdl.

№ 18.
B. Ludwig Reding.
— Birk, Ad., Posamentier.
— Dickmann, S., Delik.-Hdl.
— Reding, L., Kürschnermstr.
1. Parschunas, K., Damenschndr.
2. Braun, E., Buchhltr.
4. Wilde, R., Schuhm.
6. Reding, Ludw., Hsb.
7. Leß, D., Hdlr.
8. Kasik, Friedr., Frisör.
9. Kalnin, Ernst, Maler.

№ 20.
B. Stadt Riga.
— Levy, Sch., Kol.-Hdl.
— Soresmann, O. S., Schuhm.
— Gilensohn, Tapezierwerkst.

№ 22.
B. Eck'sche Stiftung.
V. Paul v. Vegesack.
1. Heß, E.
3. Berg, E., Wwe.
4. Rohwedder, Aug., Wwe.
5. Gergelewitz, M., Wwe.
6. Stohke, A.
7. Schmiedeberg, W.
8. Chron, E., Wwe.
9. Buttler, F.
10. Sonne, E., Wwe.
11. Seifert, C.
12. Assne, H., Diener.
13. Lambert, A., Knecht.
14. Gebhardt, G.
13. Heß, W., Wwe.

№ 24.
— Johannis-Kirche.

Scheunenstr.

№ 1.
B. Henriette Scheuber u. W. Kalckbrenner.
V. W. Kalckbrenner.
— Zeising, A., Drogenhdl.
— sieh auch Kalkstr. 23.

№ 3.
B. P. Plocek.
2. Grimm, M., Modistin.
3. Tawjew, E. S., Pension.
4. Rubin, Judel, Hg.

№ 5.
B. Johannes Donner.
— „Viktoria“, Schirmfabrik.
— Mark. Kron, Korsethdl.
— sieh auch Stegstr. 1.

№ 7.
B. Henriette und Kinder.
V. W. Kalckbrenner.
— Seelig, Chr., Gummiw.-Hdl.
— Kanter, D., Putzhdl.
— sieh auch Stegstr. 2/4.

№ 9.
B. Henriette Scheuber.
V. W. Kalckbrenner.
— Scheuber, Georg, Manuf.-W.-H.

— Maurach, Emil, Buch- u. Musikalien-Hdl.
— v. Voigt, R., Not. publ.
— Braun, Herm., Kontor.
— Hübner, Alb., Lager.
— Kowalew, Elisabeth Aug., Wwe.
— Durst, Harald, Hg.
— Durst, Th., Pension.

№ 11.

B. Die Stadt Riga.
— Diezmann, E., Buchhdl.
— Gabai, S., Tabakhdl.
— Rig. Steuerverwaltung.
— Chodjeinatow, M., Orient. Mag.
1. Pirotzky, Jul., Amtsbote.
2. Strowig, Herm., Portier.
3. Schwager, Joh., Portier.

№ 13.

B. W. Trettin.
— Trettin, W., Gummiw.-Hdlg.
— Schult, A., Blumenhdl.

№ 15.

B. Jul. Heinr. Zimmermann.
— Zimmermann, Jul. Heinr., Musikinstr.-Hdl.
— Mülhens, Ferd., Parfümeriehdl.
3. Bergbohm, Al., Niederlage.
6. Zimmermann, J. H., Werkst.
7. Sarapu, J., Dw.
8. Stowasser, Hans.

№ 17.

B. Karl v. Stamm's Erben.
— Lurie, M., Wäschehdl.
— Allunan, Arved, Opt. Instr.-H.
1. Chmielewski, Vinc., Not. publ.
2. Feitelson, J. B., Kfm.
3. Stadt-Architektenbüro.
4. Prussak, J., Schndr.
5. Ulinsky, J., Ladendiener.
6. Lenkowski, A., Bmt.
7. Pyol, Aug., Diener.
8. Luksen, J., Schornsteinfeger.
9. Lukstin, Karl, Dw.
— Koslowski, R., Malerwerkst.

№ 19.

B. Anna Stahlberg.
— „Automat," Restaurant.
— Jenisch, W., Kaffee-Hdl.
— Meltzer & Ko., L. M., Kontor.
1. u. 2. Klaczko, Max, Buchf.-Lehr.
3. Stahlberg, Anna, Hsbn.
— Zinowsky, J., Zahnarzt.
4. Kanschewski, T., Zollbmt.
5. Starcke, Cäcilie, Frl., Lehrn.
6. Grundmann, Eug., Frl.
7. Illigson, H., Setzer.

№ 21.

B. N. Kymmel.
— Kymmel, N., Buchhdl.
— sieh auch Pferdestr. 27.

№ 23/25.

B. Rigaer Kommerzbank.
— Neubau.

№ 27/31.

B. Rigaer Kommerzbank.
— Neubau.

№ 33.

B. Vers.-Ges. „Rossija".
— sieh Sandstr. 1/3.

№ 2.

— sieh Kalkstr. 25.

№ 4.

B. S. Arenstamm.
— Arenstamm, S., Schreibw.-Hdl.
— Aronsohn, J., Zahnarzt.
— sieh auch kl. Jungfernstr. 10.

№ 6.

B. Albinus Langer, Eugen, Emil u. Eduard Kappeller.
— Kroß, F., vorm. Gebr. Mey, Inh. A. Hellwig, Tabakhdl.
— Brandenburg, Rich., Tuchhdl.
— Stahlberg & Co., Hutmagazin.
1. Langer, Albinus, Kfm.
2. Kappeller, Ed., Aeltester.
3. 4. Brand, O., Damenkonfektion.
5. Wisenberg, J., HR, Dr. med.
6. 7. Brand, O., Schndrn.
8. Kappeller, Eug., Sparkassenbmt.
9. Schönberg, Wilh., Tischlermstr.
10. Jankewitz, J., Hdlr.
11. Tukkis, Franz, Dw.

№ 8.

B. Paul Herrmann, wohnt kl. Münzstr. 2.
— Oestberg, Joh., Modew.-Hdl.
— sieh auch kl. Münzstr. 2.

№ 10.

B. Georg Pfeiffer.
— Pfeiffer, G., Schirmfabr.

№ 12/14.

B. S. Elbeck.
— Plocek, V., Blumenhdl.
— Elbeck, S., Orient. Mag.
1. Elbeck, S., Hsb., Kfm.
2. Glasermann, A., Zahnarzt.
3. Plocek, W., Kfm.
4. Berg, W., Kfm

№ 16.

B. W. Maximow.
— Brockhausen & Co., W., Korsetth.
— Ernstson, A., Korbhdl.
1. 2. Ferling, Schneiderwerkst.
3. Schoeler, L., Rechtsanw.
— Rosenberg, H., Rechtsanwalt.
3 4. Jlg. Wollweb., Manuf.-W.-H
5. Skalski, M., Frau Mod.
7. Lewin, Sch., Schndr.
9. Zimmermann, E., Modistin.
10. Balkit, Hg.
11. Usowitsch, Jgn., Dw.
12. Leimann.
— sieh auch Kaufstr. 2.

№ 18.

— sieh Kaufstr. 1.

№ 20.

B. N. Kieseritzky's Erben.
V. W. Kieseritzky.
— Schwan-Apotheke.
— Kieseritzky, Franz., geb. Felser. Wwe., Apoth.-Besitzerin.
— Küster, R., Prov.

№ 22.

B. Löbmann, v. Weiß u. Laurenzitsch.
— Berg, Ada b. G., Uhrenhdl.
— Wintsch, A. Handschuh-Hdl.
— Müller, E. E., Frisier-Salon.
— Lewin, R., Tabakhdl.
— sieh auch kl. Jakobsstr. 2.

№ 24.

B. K. Landenberg.
— Landenberg, C., Putzw.-Hdl.
— Jakobsohn, P., Rentier.
— Pabrant, K., Kontordiener.

№ 26.

B. Joh. K. Donner.
— Evermann, W., Kleiderhdl.
— „Ampere" Elektrotechn. Büro.
— sieh auch Neustr. 5.

№ 26a.

B. A. R. Kause.
— Kause, A. R., Messerw.-Hdl.
— sieh auch Neustr. 7.

№ 28

B. C. Jansohn.
1. Jansohn, C., Gold- u. Silberwaaren-Hdl.
2. Jansohn, Carl, Juwelier.
4. König, E., Frl.
5. Lange, J., Hauswächter.

№ 30.

B. Rich. Kröpsch Erben.
— Kröpsch, A., Konditorei, Weinhdl. u. Restaurant.
1. Mentz, Alex., Kfm.
2. Schlüter, Marie, Frl.
3. Witol, Friedr., Hg.

Schloßplatz.

№ 1.

B. Die Stadt Riga.
— Hauptwache.

№ 3.

B. Die Krone.
— Sweginzow, Alex. Nik.', Geheimrat, Livl. Gouverneur.
1. Jljinsky, Konst. K., Kanzleidir.
2. Livl. Gouv.-Ztg., Typogr. u. Red.
3. Gouv.-Kanzlei.
4. Livl. Gouvern.-Regierung.
5. 6. 7. Kanzlei d. zeitw. Geheimpolizei der Gensdarmerie.
8. Schwartz, Jakob, Portier.
9. Swirgsdin, Simon, Kurier.
9. Gouv.-Gensd.-Abt.
10. Medwed, Arseni, Oberdwornik.
11. Orlan, Peter, Schutzmann.
12. „Uspensky" Schloß-Kirche.
13. Livl. statist. Gouv.-Komitee.
14. Awotin, Aug., Ger.-Diener.
16. Livl. ev.-luth. Konsistorium.
17. Livl. Gefängnis-Inspektion.
22. Eichler, Karl, Geschäftsf. d. Bau-Verwaltung.
22. Livl. Gouv.-Bau-Abteilung.
24. Livl. Gouv.-Beh. f. Städte-Ang.
25. Livl. Gouv.-Zeichen-Kammer.
— Livl. Gouv.-Veterinär-Abt.
25. Akimoff, N. D., Geschäftsf. d. Gouv.-Zeichen-Kammer.
32. Livl. Gouv.-Medizinal-Abt.
33. Skurjat, Jw., Kanzleidiener.
40. Livl. Gouv.-Wehrpfl.
43. Christianowitsch, A. S., Kanzlei-Dir.-Geh.
45. Friesendorff, Ernst Ed.', Gouv.-Architekt.
49. Livl. Gouv.-Verw. für Bauern-Angelegenheiteen.
52. Rig. Kreispol.-Verwaltung.
53. Kollegium der allg. Fürsorge.
54. Rachmanin, S. P., HR, Gl. der Gouv.-Beh. f. Bauernangel.
55. Innere Zensur, Kanzlei.
56. Morosow, Alex. Jak., Kurier d. Geheimpolizei.
59. Archiv d. Livl. Gouverneurs.
60. Ossiptschik, Alex., Gerichtsdiener.
61. Darkis, Jan, Ger.-Diener.

№ 5.

B. Die Römisch-Kathol. Kirche.
1. Kanzlei der kathol. Kirche.
2. Jelinski, Ant., Priester.
3. Lotter, Cam., Vikar.
4. Skokowski, F., Vikar.
5. Silowitsch, Peter, Vikar.
6. Gronski, J., Vikar.
7. Pawlowski, A., Kaplan.
8. Bikinas, Osip, Vikar.
9. Nedela, Adolf, 2. Organist.
10. Dukalsky, Mich., Propst.
11. Scharkis, Kasim., Küster.
13. Bujwid, Anton, Lehrer.
14. Sagorski, Kleph., Schweizer.
15. Ritzel, Matth., Lehrer.
16. Kathol. Kirchenschule.
17. Matzejun, Mich., Dw.

№ 2.

B. Die Krone. (Kur. d. Lehrbez).
1. Kanzlei des Direktors.
2. Brutschenko, S. M., Kurator.
3. Ljubimow, G. N., Inspekt.
4. Popow, S. J., Kanzleidir. des Rig. Lehrbez.
5. Bukowitzky, G. L., Kreisinsp.
6. Kanzlei d. Rigaschen Lehrbezirks.
7. Kieselbasch, Alex., Architekt
— Kieselbasch, Anna, Arzt.
8. Jakimow, A., Diener.
9. Busarow, Jw., Diener.
10. Kulewitz, A., Dw.

№ 4.

B. Ludw. Klüßmann.
— „Hotel de St. Petersbourg."
— Klüßmann, Ludw., Hotelbes.

Schloßstr.

№ 5.

— Katholische Kirche.
— sieh Schloßplatz 5.

№ 7.

B. J. Balkin's Erben.
V. Herm. Hardell.
— Trousche, E., Kontor u. Wohn.
— Alt-Mocken, Molkereiprod.-Hdl.
— Warsen, Jak., Kwh.
1. Mazesewski, A., littausche Buchdg.
2. Beckmann, G. M., Kontor.
3. Reymann, Harry, Kontor.
5. Tenison, E., Stauer.
6. Negorow, F., Kfm.
7. Nebocat, J., Kfm.
8. Reymann, M., Hg.
9. Pauful, Karl, Dw.

№ 9.

B. W. Bockslaff, wohnt Schloßstr. 18.
1. Rathfelder, G., Masch.-Schlosser.
2. 3. Bockslaff, W., Bureau.
4. Bergmann, E., Bmt.
5. Lenz, Karl, Kfm.
6. Lenz & Rudolff, Kontor.
7. Rudolff, A., Wwe.
8. Dinkin, B., Kontor.
9. Stechmesser, A, Zollbmt.

№ 11.

B. Englischer Club.
— Englischer Klub.
— Kroeger, Aleand., Verwalter.

№ 13/15.

B. Wilh. Mentzendorff.
1. Balt. Gesellsch. v. Buchdruckerei-Besitzern.
1. Kaufmanns-Kammer.
2. Dombrowsky, Aug., Kontor.
3. Thau, R., Samenhdl.
4. Auskunftei Schimmelpfeng.
5. Stephany, Max, Pastor.
6. Laurentz, Harald, Arzt.
7. Aressew, A. D., Kfm.
8. Popp, Jul., Kfm.
9. Grunau, Leonh., Aeltester.
10. Ballod, Alex., Kfm.
— sieh auch Küterstr. 5.

№ 17.

B. Arv. Juchter's Erben.
1. Burchard, E. F., Kontor.
3. Chorol, L., Kontor.
3. Rig. Warenl.-Ges. Orkin & Co
4. Behring, H., Damenschndr.
5. Pagelsen, Ernest., Frl.
6. Juchter, Harry, Kontor.
7. Auder, S., Diener.
8. Günther, Ernst, Dw.

№ 19.

— sieh Küterstr. 1.

№ 21.

B. Familienlegat W. Basse.
V. Rich. W. Basse, Schulenstr. 11.
— Rig. Agentur d. Russ. Ges. f. Dampfschiffahrt u. Handel.
— Rig. Schnelldampfer-Ges.
— Russ.-Balt. Dampfschiff.-Ges.
— Helmsing & Grimm.
— Ossekin, W. F., Kol.-Hdl.
— Prieskorn, Th., phot. Bedarfsart.
— Schrader, J., Diener.
— Behr, Jürgens, Dw.

№ 23.

B. Rigaer Börsen-Komitee.
V. E. Thomas, wohnt Domplatz 17.
— Rig. Börsenbank, Geschäftsräume.

№ 25.

B. Die Dom-Kirche.
— Rig. Dampfschiff.-Ges.
— Wirkau, A., Kontor.
— Gilewitsch, S., Delik.-Hdl.
— v. Kiersnowski, S. W., Notar.
— Schultze, Adolf, Musterl. und Kontor.

№ 6.

B. Ed. Krause.
1. Reitzberg, Rob., Buchdruckerei.
2. Jute-Manufaktur, Kontor.
3. Sperling, A. V., Kfm.
4. Müller, O. Bmt.
5. Ede, Adolf Kontorbmt.
6. Purin, Ed., Bmt.
7. Schultz, K., Laboratorium.

№ 8.

B. L. N. Woronzow u. Krause.
1. 2. Reymann, Harry, Kontor.
— Ginzburg & Teitelbaum, Kontor
4. Woronzow, A., Hg.
5. Wegener, E., Wwe.

№ 10.

B. Krause.
1. Pischinsky, Joh., Kol.-Hdl.
4. Pischinski, J., Hdlr.

№ 12.

B. Die Krone.
— Livl. Kameralhof.
— Kanzlei d. Steuerinsp. für d. Kreis Riga.
— Rodkewitsch, Nik. N., Kameralhofbeamter.
— Leimann, K., Portier.
— Lagosch, J. S., Dw.

№ 14.

B. Griechisch-katholisch. Konsistorium.
2. Lossky, M. J., Arzt.
3. Griechisch-katholisch. Konsistorium.
4. Sokolow, P. P., Sekretär.
5. Erdmann, W. W., Tischvorsteher
6. Kriwoschein, J. P., Tischvorst.
7. Schtschuko, Fel., Kontor.
8. Lossky, J. K., Sekretär.
9. Koljukowski, A., Archivar.
10. Gerassimow, S. Registrator.
11. Strauß, M., Wwe.
— Weppert, K., Kol.-Hdl.
— Guttenberg, Marie, Wwe.

№ 16.

B. Die Firma Georg Thalheim.
— Thalheim, Georg, Kontor.
1. Martens, H. C., Ing.
5. Schmidt, Karl, Ing.
6. Wapscha, J., Dw.

№ 18.

B. Chr. u. A. Bockrodt u. Gebr. Jessen.
V. Th. Schulinus.
1. Erikson & Block, Kontor.
2. Holck & Co., J., Kontor.
3. „Kultivator" Kontor.
3. Laurentz, John, Prof.
4. Jesser, J. C., Kontor.
5. Kaehlbrandt, A., Rechtsanw.
6. Reusner, Arth., Rechtsanw.
6. v. Rüdiger, W., Rechtsanw.
7. Bockslaff, W., Architekt.
8. Schulinus, Th., Expeditor.
9. Rubbert, Bernh., Veterinär.
11. Aboling, M., Hg.
13. Tumor, P., Bmt.
14. Brachmann, Joh., Reisender.

№ 20.

B. Rig. Börsen-Verein.
1. Timm, Ad. R., Gummistempelfabr.
2. Obeler, Max, Waschanst.
3. Germaise, B., Möbelhdl.
5. Massold, J., Diener.
6. Germaise, B., Möbelhdlr.
7. Awigis, A., Schndr.
8. Ukanis, Oss., Wächter.
9. Filimonow, J., Hg.
10. Weide, P., Dw.

№ 22.

B. Börsen-Komitee.
1. Ruth, F., Frisirsalon.
2. Graham, Ejböl & Ko., Kontor.
3. Ehlertz, R. Hugo, Agent.
— „Sirene", Dampf-Reinig.-Anst.
4. Torp, Arved, Glasermstr.
5. Stankiewitsch, M.
— Friedmann, J. A., Mech. Sticker.

№ 24.

B. Rigaer Börsen-Komitee.
— Schneider, Georg, Kontor.
— Schwartz Söhne, Alex., Kontor.
1. Tarifbureau d. Börsenkomitee.
2. Konferenzzimmer der Börse.
3. Dreßler, Joh., Portier.
4. 2. Russ. Assek.-Ges. gegr. 1835.
5. Börsen-Komitee.
6. Bolderaaer Telegraphenbureau.
7. Rig. Börsenblatt, Expedition.
8. Börsen-Komitee, Kanzlei.
— Rig. Börsenblatt, Redaktion.
9. Ingenieurbureau d. Börsenkom.
10. Kasak, J., Dw.
11. Wassaring, J., Wächter.
12. Stanischewsky, Alex., Min.
13. Mühlgrabener Gutsverw.
14. Handelsstatistische Abteilung des Börsen-Komitee.
15. Eltzen, Ed., Ministerial.
16. Archiv des Börsenkomitees.
17. Seezen, Luise, Wwe.
— Krons Telegrafenbüro.
— Schandarjanz, O. A., Weinhdl.

Schloßstr., kl.

№ 1.

B. von Pickardts Erben.
1. Kamkin, E. A., Kontor.
2. Foerster, Herm., Kontor.
3. Hillbring, H., Wwe.
3. Kirstein, A. H., Kontor.
4. Freymann, Osk., Exped.
4a. Jaeger, Albr., Wohn. u. Kontor
5. Schilling, Emma, Wwe.
6. v. Höppner, Ludm., Frl.
7. Saar, Joh., Buchdr.

№ 3.

B. Nik. v. Klot, wohnt Thronfolgerboul. 11.
— Brasilianisches Konsulat.
1. 2. Lange, Ed. R., Kontor.
3. v. Transehe, M. Baronesse.
4. Langewitz, Franziska, Frau.

№ 5.

B. Gust. Lindig's Erben.
1. Müller, Henry, Kontor.
2. Rig. Börsen-Artell.
3. Fient, H. G. u. Sivert, J., Kontor.
4. Hamster, Georg, Kfm.
5. Mahler, W., Fleischhdl.
6. Lindig, Klara, Wwe.

№ 7.

B. Die Krone.
1. Rosenberg, J., Kurier.
2. Lukstin, Aug., Kurier.
3. Radsewitsch, Mich., Amtsbote.
4. Orschechowski, Amtsbote.
5. Kubikis, Anna, Hebamme.
6. Subowitsch, Iw., Dw.
7. Peschelis, Jos., Renteibmt.
8. Rohde, And., Kurier.
9. Lukstin, Aug., Bmt.
10. Polis, Iw., Kurier.
11. Skrotzki, Wlad., Bmt.
12. Schanischanikow, Greg., Bmt.
13. Leimann, Karl, Portier.
14. Lagosch, Jur., Dw.

№ 9.

B. Die Krone.

№ 11.

— sieh Schloßstr. 14.

№ 13.

B. Rigaer Bischofsstuhl.
1. Rig. Kellner-Verein.
2. Schtschukin, Joh., Priester.
— Rig. Eparchial-Nachr.
3. Lindenberg, Louise, Wwe.
4. Zwetkow, K. M., Rentmstr.
5. Nitsche, G., Wwe.
6. Porath, Vikt., Hg.
7. Damberg, J. G., Expeditor.
8. Link, P., Schiffsmakler.
9. Andrshejewski, J., Kutscher.

№ 15.

— sieh kl. Küterstr. 1.

№ 17.

B. A. Schrader.
1. Rose, R., Malerwerkst.
2. Schrader, A., Hsb.
3. Kreslin, Andr., Zimmerm.
4. Raipis, Ans, Tschlr.
5. Rosenthal, Paul, Lagerverw.

№ 19.

B. Rig. Börsen-Komitee.
1. Radetzky, W., Gürtlermstr.
2. Abolting, A., Schndr.
3. Blanck, W., Frl.
4. Radetzki, W., Werkst.

№ 21.

B. Börsen-Verein.
— Swaigsne, W., Schuhm.-Werkst.
1. Succo, M., Wwe.
2. Ruth, F., Frisör.
3. Müller, Ant.
4. More, E., Hdlr.
9. Draudsin, P., Dw.
10. Swaigsne, Wilh., Schuhm.
12. Judelowitsch, J., Hg.

№ 23.

B. Börsen-Verein.
— Torp, Arved, Glaserwerkst.

№ 25.

— sieh Schloßstr. 24.

№ 27.

— sieh Jakobstr. 3.

№ 2.

B. Rigaer Bischofsstuhl.
— Kanzlei des Erzbischofs von Riga und Mitau.
1. Joann, Erzbischof.

№ 2b.

B. Rigaer Bischofsstuhl.
— Danneberg, P., Kontor.

№ 4.

B. St. Jakobi-Kirche.
V. Th. Meuschen, wohnt kl. Schloßstr. 6.
— Strauß, J., Tapez.-Werkst.
— Schneider, Ad., Tschlr.-Werkst.
1. Strauß, J., Tapez.
2. Schneider, Adolf, Tischler.
3. Skarin, A., Schndr.
4. Mochel, Alex., Wwe.
5. Lange, Andr., Kirchendiener.
6. Danze, E., Kassenbote.

№ 6.

B. St. Jakobi-Kirche.
— Schiller, Wold., vorm. Alfr. Burmester, Kontor.
1. Girgensohn, Th., Oberpastor.
2. Wever, Jan, Dw.
3. Meuschen, Th., Kirchenschreiber.
4. Saun, J., Glockenläuter.

Schmiedestr.

№ 1.

— sieh Kalkstr. 20.

№ 3.

B. Lubelskaja.
— Grünberg, P., Putzhdl.
— Aschkinasi, L., Korsettfabrik.
— Düsing, A., Bürstenhdl.
1. Lewin, B., Putzm.
2. Uhler, L., Zahnarzt.
3. Geist, Osk., Aukt.
4. Lewin, R., Kfm.
5. Sonn, Heinr. L., Korbw.-Hdl.

№ 5.

B. Alfons Blechstein, wohnt Schmiedestr. 6.
— Blumenau, S., Putzhdl.
— Behrenstamm, C., Frisöse.
1. Preß, Bernh., Gravör.
2. Silling, Anna, Frau.
3. Braemer, Emma, Wwe.
4. Lenzkow, Jakob, Zimmerpol.

№ 7.

B. Frau Julie Popp.
— Hansen, K., Graveur.
— Steckerhof, Anna, Putzhdl.
— Schulte, K., Putzhdl.
— Johannsohn, J., Uhrm.
1. Stillbach, Rosette, Wwe.
2. Ballod, Paul, Hg.
3. Popp, Julie, Wwe., Hsbn.

№ 9.

B. Konvent zum heiligen Geiste.
— Blechstein, Ph., Bürstenhdl.
— Krüger, Berta, Putzhdl.
— Pinsker, J., Frisöse.
— Rosenblüth, H., Schreibw.-Hdl.
1. Groot, Sophie, Frl.
2. Knieriem, Chr., Frl.
3. Norenberg, Marie, Frl.
4. Heinrichsen, Olga, Frl.
5. Norenberg, Ida, Frl.
6. Haken, Lina, Frl.
8. Caspari, Math., Frl.
9. Tiedemann, M., Frl.
10. Matthiesenn, O., Frl.
11. Frantzen, Anna, Frl.
12. Blechstein, Ph., Bürstenb.-Mstr.
13. Ede, Hermine, Frl.
14. Hegold, C., Frl.
15. Block, Nanny, Frl.
16. Frantzen, M., Frl.
17. Poswol, Gertrud, Frl.
18. Bäuerle, Just., Wwe.
19. Eggert, Rud., Traktör.
20. Müller, Julie, Wwe.
21. Frantzen, A., Frl.
22. Witthof, Heinr., Bmt.
23. Thieß, Emma, Frl.
24. Rauert, Wilh., Priv.

№ 11.

— sieh Konv. z. heil. G., Haus 11.

№ 13.

B. A. Hartmeyer's Erben.
— Sebrowsky, J., Modew.-Hdl.
1. Sebrowsky, Joh., Frl.
2. Hartmeyer, Math., Wwe.

№ 15.

B. Lisa Freimann, wohnt Marienstr. 1.
1. Lichmann, S., Modew.-Hdl.
2. Graude, A., Brothdl.
3. Schulmann, A. M., Kontor.
4. Lichmann, S., Malerwerkst.
5. Graude, Amalie, Hdlrn.

№ 17.

B. F. Roemer-Reymer.
— Monopol-Bude Nr. 7.
2. Moltschanow, Xenia, Wwe.
3. Cheifetz, Rob., Goldschm.
4. Rosenberg, Chaim, Schndr.

№ 19.

B. Marschütz' Erben.
— Marschütz, A., Klempnerei.
2. Stauden, R., Bmt.
3. Behrsing, J., Schneidermstr.
4. Richter, W., Goldschmied.

№ 21.

B. Joh. Behrsing.
1. Behrsing, Joh., Schndr.-Gesch. u. Werkst.
2. Rummel, Schm., Hg.
3. Johnson, Ed., Buchb.
4. Golubew, Kath., Wwe.
5. Bugailischkis, N., Kellner.

№ 23.

B. Libe Schilenski.
— Heidemann, D., Modew.-Hdl.
1. Rumschiski, A. S., Gravör.
2. Susmann, S. B., Uhrenhdl.
3. Reichel, Herm., Kfm.

№ 25.

B. J. Rabinowitsch.
— „Elegance", Damenfrisirsalon.
1. Schmiedel, A. u. E., Putzhdl.
2. Strasde & Strenge, Kontor.
3. „Perfekt", Stellenverm.
4. Entin, N.
5. Swejneek, Gedert, Dw.

№ 27.

B. N. und L. Schilenski.
— Guttmann, E., Frisöse.
— Hoffmann, Ch., Modemag.
— Bahr, Sim., Schndr.
— Kaschdan, A., Putzhdl.
— Schmuelowitz, A., Modew.-Hdl.
— Wilkin, Ch., Frisöse.
1. Kaplan, B., Dr. med.
2. Albrecht, M.
3. „Imperial", A. Dawidowski, Fotografie.
4. Temko, L.
5. Tumm, Jan, Dw.

№ 29/31.

B. H. Danziger u. J. Jacobsohn.
— Karlsberg, F., Milchhdl.
— Strasdowski, M., Weinhdl.
1. Oberg, K., Musikinstr.-Niederl.
2. Danziger, Herm., Kfm.
3. Michelsohn, J., Kfm.
4. Albin, M., Kontor.
5. Perl, Isid., Apotheker.
6. Jacobsohn, Jeannot, Kfm.
7. Danziger, Herm., Druckerei.
12. Sahlit, Pet., Dw.
— sieh auch Weberstr. 12.

№ 33.

B. L. Blankenstein.
— Blankenstein, L., Buchdruckerei.
— „Universum", Kinematograf.
3. Simson, Ad., Hutmacher.
4. Grünblatt, J. A., Zahnarzt.
6. Weger, Mowscha, Synagogend.
7. Loewenthal, Tekla, Wwe.
8. Sternberg, Herta, Wwe.
9. Danilewski, H., Hdlr.
10. Parodeit, Elsa, Wwe.
11. Welzer, Aug., Hg.
16. Bogdanowitsch, W., Schuhm.
17. Segal, L., Koch.
18. Penn, S., Posamentier.
19. Abramowitsch, J. M., Mützenm.
20. Scheer, J., Schndr.
28. Steinberg, Theod., Drechsler.
29. Schepelowitsch, Abr., Kartonnagenmacher.
— sieh auch Weberstr. 13.

№ 35.

B. Fr. v. Samson-Himmelstierna.
V. Fr. Michalsky
1. Kalnin, K., Kol.-Hdl.
2. Michalsky, F., Schuhmacher.
3. Linge, D., Damenschndr.
4. Kolberg, Andr., Bmt.

№ 37.

B. S. Rosenbergs Erben.
— Silling, M., Frisöse.
1. Pewsner, A., Gravör.
2. Rosenberg, Hsb.
3. Paturski, D., Schndr.

№ 39.

B. H. Blankenstein.
1. Fey, Joh., Frl.
2. Dachell, M., Frau.
3. Frisch, P., Mstr.
4. Schestelowitz, F., Pandelwerkst.

№ 41.

B. Chavel Friedmann.
— Glaßmann, J., Agent.
2. Becker, Owsei, Privatier.
3. Kotiesen, Aug., Hg.

№ 43.

B. Arthur Baron Grothuß
1. Iljonsky, Chaim Buchbinderei.
2. Pinus, W., Hg.
3. Estersohn, Mich.
4. Gamse, S., Kfm.

№ 45.

B. Heinr. Schroeders Erben.
2. Salzberg, A., Hg.
3. Missulowin, Itz., Hdlr.
4. Mankowitz, W., Hdlr.
5. Hirschowitz, A., Schndr.
6. Herr, Jul., Wwe.

№ 47.

B. Pohne.
1. Pohne, J., Schneiderwerkst.
2. Pohne, J., Hsb.
3. Tirolski, Herm., Schuhm.
— Bergmann, R., Kwh.
— Pohne, J., Schuhmagazin.

№ 49.

B. Ges. Russ.-Amerik. Manufakt. „Treugolnik".
1. „Treugolnik", Kontor.
2. Oberg, Wilh., Kfm.
3. Wilde v. Wildemann, Karl, Bmt.

№ 51.
B. Kitler.
№ 53.
B. Friedmann, Chavel.
1. Friedmann, Ch., Hsb.
3. Lewin, A., Schuhm.
№ 55.
B. Chawel Friedmann.
1. Hebel, G. H., Kwh.
2. Workel, M., Maler.
3. Picheel, G. A., Bürstenhdl.
4. Matzkewitsch, G., Goldschm.
6. Magaras, H., Glaser.
7. Ginzburg, F., Frau.
№ 57.
— Speicher.
№ 59/61.
B. Dr. B. M. Kretschmer, wohnt in Dwinsk.
V. Jos. Paß.
— Popljak, Sim., Färberei.
— Paß, Jos., Kartonnagenfabr.
— Jochelmann, J., Kol.-Hdlr.
1. Ruth, W., Werkst.
2. Paß, Jos., Fabrikant.
3. Lindquist, H., Schuhm.
4a. Gerstein, J., Buchhltr.
5. Jawitsch, Hirsch, Schndr.
№ 63.
B. Rifka Schapiro.
— Hoffen, J., Uhren.
— Klawjanski, J., Mützenhdl.
— Pasternack, J., Zunahtm.
— Tetter, M. Waschanstalt.
— Wyschkin, Sch. Fruchthdl.
— Rosin, Ch. M., Fleischhdl.
— Schmulowitz, G., Flaschenhdl.
— Schmidt, G., Schuhw.-Hdl.
1. Wyschkin, S., Hdlr.
2. Schapiro, R., Hsbn.
3. Troki, L., ebr. Speisesalon.
4. Jacobsohn, J. G., Kfm.
7. Stregis, J., Dw.

——

№ 2.
B. Dritte Rig. Gesellsch. gegenseit Kredits.
V. Andr. Jsand.
— Grünfeldt, C., Putz- u. Modehdl
— Saizew, T. O., Bürst.nw.-Hdl.
3. Jsand, Andr., Hausverw.
4. Fehnhann, Andr., Maschinist.
— Zeimer, J., Dw.
№ 4.
B. Schwolkowski.
— Perlmann, M., Putzhdl.
— „Perfekt", Mode- u. Gal.-Hdl.
1. Lervos, Alma, Frisier-Salon.
2. Gottschlich. H., Putzgeschäft.
5. Diesfeld & Co., Kontor.
6. Lervos, Alma, Frisöse.
7. Gottschlich. H., Putzmacherin.
№ 6.
B. Alf. Blechstein.
— Dewendrus, H., Bautechn. Büro.
— Golubew, S., Farbenhdl.
— Blechstein, Alfons, Bürstenhdl.
— Goldmann, R., Putzhdl.
— Kohldorff, M., Schneidermstr.
— Fuhl, Emma, Wwe.
— Schulte, K., Frau.
— Blechstein, Alfons, Bürstenhdlr.
№ 8.
B. Brüdergemeinde.
V. Paul Schippang.
— Popp, Anna, Putzhdl.
— Engelke, O., Frisirsalon.
1. Schippang, Paul, Prediger.
2. Haage, Rob.
3a. Haken, M., Frl.
3b. Wischniewski, A., Lehrn.
3c. Suck, E., Frl.
4. Baumann, M., Expreß.
№ 10.
B. Die Stadt Riga.
— Städtische Behörden.
— sieh Königsstr. 5.
№ 12.
B. Jos. Dawidowitsch.
— Borkum, S., Putzhdl.
— Einwohner sieh Malerstr. 2.
№ 14/16.
B. Kaufmannskammer.
— Neubau.
№ 18/20.
B. W. Bajen.
— Bajen & Co., W., Kol.-Hdl. en gros.
— Glücksmann, M., Buchhdl.
— Gersohn, Js., Schirmhdl.
— Bleicher, Dora, Frisir-Salon.
— Meier, Lewin, Putzgesch.
1. Rücker & Co., John, Kontor.
2. Vogelsohn, Seb., Kontor.
— „Prometheus" Techn. Büro.
— Lesawitschi, Glasfabrik.
3. Gottfriedt, Rob., Rechtsanw.
4. Kirschfeld, Heinr., Rechtsanw.
5. Statistische Kommission.
6. Grauding, John, Kfm.
7. Schadowski, Jul., Hg.
9. Kalnin, Pet., Dw.
№ 22.
B. Anna Osoling.
— Firsow, Alex. F., Kol.-Hdl.
— Schmidl, Herb., Fabrikbmt.
— Einwohner sieh Theaterstr. 2.
№ 24.
B. F. W. Windisch.
— Wulffsohn, E., Putzhdl.
— sieh Theaterstr. 1.
№ 26.
B. F. W. Windisch.
— Jochelzik, A., Pelzhdl.
— Behr, F., Drechslerei.
— sieh Theaterstr. 1.
№ 28.
B. A. u. K. Mündel u. S. Muschat.
1. 4. Grempler, J., Messerschm.
2. Sturm, F., Schlossermstr.
3. Kasak. Anna, Schndrn.
4. Grempler, Jul., Messerschm.
5. Grigorow, G., Fruchthdlr.
6. Hahn, J. H., Hg.
8. Babur, M., Dw.
9. Kasak, A., Schndrn.
№ 30.
B. Karl Balk. wohnt Mosk. Str. 90
1. Kröger, Marta, Putzhdl.
2. Schönbar, L., Putzm.
3. „Rishskaja Mysl", Redaktion u. Kontor.
4. Schmuelowitz, Zive, Putzm.
5. Wassermann, Mos., Goldschm.
7. Seehahn, Anna, Schndrn.
8. Schönbar, Sam., Hdlr.
10. Firsow. Alexei. Hdlr.
12. Lenzkow, J., Polier.
13. Wilmuth, Karl, Milchhdlr.
№ 32.
B. Marg. Kunath.
V. Friedr. Saschewski.
1. Hermann, Joh., Schlossermstr.
3. Kubdanz, A., Frau.
4. Saschewsky, Fr., Zollbmt.
5. Dahts, M., Schlosser.
6. Blumfeldt, Karl, Diener.
— Hermann, Jul., Schuhm.-Werkst.
№ 34.
B. Wilh. Weinberg.
5. Springis, Joh., Schuhm.
1. Springis, J., Schuhmacher.
2, 4. Weißberg, Wilh., Malermstr
3. Harmsen, Emma.
№ 36.
B. Nyenstaedt's Wittwen-Convent.
— Junius, Kath., Oberin.
— Hartmann, Paul., Wwe.
— Hermann, Fried., Wwe.
— Kalning, J., Wwe.
— Feldmann, Anna, Wwe.
— Knorr, E., Wwe.
— Groß, S., Wwe.
— Hahn, H., Wwe.
— Hagen, M., Wwe.
— Stoß, A., Wwe.
— Schlicht, Henr., Wwe.
— Seemel, Marie, Wwe.
— Buttowitz, Anna, Wwe.
— Martuschewitz, Amalie, Wwe.
— Wajeika, Janne, Dw.
№ 38.
B. Lit.-prakt. Bürgerverbindung.
1—5 sieh Riesingstr. 17.
— Segelmann, R., Putzhdl.
7. Löffler, Paul., Frl.
8. Gennert, W., Wwe.
9. Leekney, Olga, Frl.
10. Mischkin, Jak., Dw.
№ 48.
B. Telefon-Gesellschaft.
№ 50.
B. H. Steinert.
1. 2. Steinert, H., Mech. Werkst
3. 4. Bindmann, J., Buchbinderei.
6. Friedenstein, J., Buchb.
7. Strehl, Theod., Sattler.
9. Wahlberg, D., Nachtwächter.
10. Lihzis, Trine, Dw.
№ 52.
B. Torno.
— Gutkin, Bäckerei.
— „Automat", Zunahtfabrik.
1. Moseas, Gebr., Hutfabrik.
3. Torno, Rud., Kfm.
5. Grünfeldt, Joh., Frl.
№ 54.
B. Erwin Moritz.
— Rohloff, W., Färberei-Annahme.
2. Banse, Alb., Schndr.
3. Stankiewicz, Joh., Schndr.
4. Ratneek, Pet., Dw.
5. Oschkahj, Pet., Diener.
6. Blume, Marie, Schndrn.
7. Kalnin, Emilie, Wwe.
8. Walber, M., Schndr.
9. Brille, Karl, Montör.
10. Stephan, A., Dw.
11. Ruben, P., Diener.
12. Weide, Elisab., Wwe.
13. Jacobsohn, B., Goldschm.
№ 56.
B. Frau Dora Blinder.
1. Moseas, Gebr., Hutfabr.
— Blinder, D., Hsbn.
— Moseas, Jos., Kfm.
— „Krystall", Kinematograf.
№ 58.
B. Joh. Kühl.
1. Kühl, Joh., Hsb.
2. Wolkow, N., Kfm.
3. Popp, A., Putzgeschäft.
4. Preiß, Jtz., Kfm.
5. Liosner, L., Kupferschm.
6. Ulrich, J., Tischlerei.
№ 66.
B. J. S. Bagg und H. Fein.
— Bagg, J. S., & H. Fein, Lederhdl.
— Schuljak, J., Frisirsalon.
— Wolschonok, E., Kol.-Hdl.
— Wockenfuß, W., Kontor.
1.—8. sieh Karlsstr. 13.
9. 10. Heidemann, Wilh., Kontor.
11. Muschat, Aria, Getreidehdlr.
13. Grün, J., Kfm.
14. Friedländer, Jos., Geschäftsf.
15. Fein, L., Kfm.
16. Zerkes, M. J., Kfm.
17. Berg, Jndr., Dw.
№ 68.
B. Pluhme.
1—5 sieh Karlsstr. 15.
7. Kraming, E., Schndrn.
8. Berg, H. M., Goldsticker.
9. Duksteneek, Marie, Wwe.
10. Jsaksohn, L., Kfm.
11. Jankewitz, Jan, Kolonialw.-Hdl.
№ 70.
B. Harry R. Bienemann.
V. Jakobson, Rob., Kandauerstr. 19.
— Monopolbude Nr. 29.
1. Saidenberg, Dav., Schuhm.
2. Saborny, S., Monopolverk.
3. Hübner, K., Hotelbes.
4. Lasda, E.
№ 72.
B. v. Pistohlkors.
— Gebr. Hempel, Buchdruckerei.
1—11 sieh Karlsstr. 19.
12. Hempel, H., Buchdruckerei.
14. Birkhahn, Sch. B., Kfm.
15. Wilkin, J., Agent.
16. Gutermann, B., Geschäftsf.
17. Chait, D., Hg.
18. Schmidt, J., Schuhm.
№ 74.
B. Bertha Willborg und Thieß.
1. Klawansky, Leibe, Graveur.
2. Eskin, A., Schndr.
3. Fiskin, Jank., Hdlr.
4. Willborg, Berta, Hsbn.
4a. Petersohn, M. L., Schndr.
5. Zihzer, A., Schndr.
6. Günzburg, Channe, Schndrn.
7. Kuschkis, Artur, Uhrm.
8. Jwaschkewitsch, Pet.
№ 76.
B. Olga Gruel, geb. Sonn, wohnt Königsstr. 16.
V. D. Rosinow.
1. 5. Rosinow, F., Wwe., Hdlrn.
8. Zipow, Kalm, Buchbinder.
8. Buzewitsch, A., Waschanstalt.
№ 78.
— sieh Herrenstr. 34.

Schmiedestr., kl.

№ 1/3.
B. Kreditverein der Hausbesitzer.
1—10 sieh Sandstr. 29.
9. Sokolowski, E. A.
10. Temko. H., Schndr.
11. Stellenverm. d. Deutschen Ver.
12. Liebmann, L. G., Zahnarzt.
13. Oberbach, E., Frau.
14. Jandau, Art., Bmt.
15. Murneek, J., Maurer.
16. Jurgutis, K., Dw.
17. Blauberg, E., Vergolder.
18. Sardin, A., Schuhm.
19. Chwaß, Ad., Kfm.
20. Jakowlew, Nik. An., Bmt.
21. Leya, P., Schndr.
22. „Rishski Westnik", Redaktion.
26. Neumann, K., Hdlr.
— Sarkan, B., Posament.-Werkst.
— Neumann, K., Kol.-Hdlr.
№ 5.
sieh Sandstr. 37.
№ 7.
B. Russ.-Asiat. Bank.
— Neubau.
№ 9.
B. Elsa Scheffler.
1. Brosche, Fr., Hdlr.
2. Naichin, Sal., Mech.
4. Goltz, W., Buchhdl.
5. v. Korff, Jenny, Wwe.
№ 11.
B. Elsa Scheffler.
— Sakkis, Karl, Frisirsalon.
1. Janson, M., Gravör.
2. Zikowski, E., Uhrenhdl.
3. Neuland. O., Gravör.
4. Schmidt, E., Maler.
5. Ouja, Kellner.
6. Weiß, E., Maler.
7. Lembit, J., Hdlr.
8. Jakowlew, E., Frl.
№ 13.
B. H. v. Tallberg u. E. Stieda.
1. Handik, J., Glasschleiferei.
— Enz, Dav., Schndr.
3. Brücke. M., Bürstenm.-Werkst.
4. Hosias, S. Fr., Putzm.
— sieh auch Pferdestr. 13.
№ 15.
B. Die Große Gilde.
V. Rob. Beck.
— „Klosterkeller."
— Jansohn, Math., Pächter.
— sieh auch Pferdestr. 22.
№ 17.
B. Die St. Johannis-Gilde.
1. „Johanniskeller."
— Kuhfuß, Th., Pächter.
3. Brückmann, Friedr., Portier.
№ 19.
B. Die St. Johannis-Gilde.
— Sonn, H., Korbhdl.
— Brudnoch, K., Buchbinderei.
— Grünwaldt, Ottom. & Co., Schreibmat.-Hdl.
1. Tennisohn, Minna, Goldschm.-Wwe.
2. Hinz, G., Werkmstr.
3. Graß, Kath., Hsbn.
4. Brudnoch, K., Buchbinder.
5. Guthmann, J., Wwe.
6. Quade, E., Wwe.
7. Krüger, E., Hg.
8. Scheumann, O., Lomb.-Bmt.
10. Jakobsohn. H. O., Hdl.
№ 21.
B. Die St. Johannis-Gilde.
— Tennisohn, Minna, Goldw.- u. Tabakhdl.
№ 23.
B. J. Loewenstein.
— I. Wiener Handschuh-Fabrik, Inh.: J. Loewenstein.
№ 25.
B. Tusow-Wolkow.
— Rosenbaum, Joh., Bürstenhdl.
— Waape, H., Tabakhdl.
— Hancke, G., Frisier-Salon.
— Bredick, W., Handschuhhdl.
— sieh auch Stegstr. 9.

№ 2.
B. Versicherungs-Gesellsch. „Rossija".
— Neubau.

№ 4.
B. A. Pfab's Erben.
V. Hugo Zygra.
1. Strasde, Karl, Tapezierer.
2. Lehmann, O., Privatschule.
3. Stolterfoht & Co., Paul, Kontor.
4. 5. Zygra, H., Hsb.
6. Skribanowitz, Elis.
7. Kronberg, G., Wwe.
— Murneek, Karl, Drechslerei.

№ 6.
B. Trompowski u. v. Antropow.
— Glaßmann, J. S., Klempn.
1. Berlin, M., Kontor.
2. Lifschütz, A., Kfm.
3. Lewin, B., Hg.
4. Magidsohn, Georg, Kontor.
5. Glaßmann, J. S., Hsb., Klempn.
6. Waave, Hugo, Kfm.
7. Glaßmann, J. S., Klempnerei.
9. Abraham, Jsr., Agent.

№ 8.
B. Emilie Osche.
— Osche, A., Bäckerei.
1. Osche, Emilie, Wwe.
2. Robert, E., Kfm.
3. Ballod, A., Schndr.
5 Klüßmann, Hans, Geschäftsf.
6. Blöttel, R., Kfm.

№ 10/12.
B. Karl Beckmann.
— Ballod, O., Schndr.
— Brunowski, K., Fotogr. Art.-H.
— Brosche, Thom., Kol.-Hdl.
1. Stern, Nik., Kontor.
2. A.-G. der Rig. Dampfölmühle vorm. Wm. Hartmann, Kontor
3. Rosengarten, Phil., Rechtsanw.
4. Berlin, Gebr., Kontor.
5. Butkiewicz, R., Schndr.
6. Guttmann, Gebr., Kontor.
7. Block, Th., Hg.
8. Giebelhausen, Steen, Kontor.
— Wold, Rich., Kontor.
— Sirmais, Krisch, Portier.
— sieh auch Pferdestr. 9/11 und kl. Sandstr. 9.

№ 14.
B. Alex. Sapenin.
V. W. Terentjew.
1. Firsow, A., Kwh.
2. Terentjew, W., GS.
3. Firsow, A., Kfm.
5. Burtkewitsch. Kas., Dw.

№ 16.
B. Mathilde Dultz.
1. Cheifetz, R., Juwelier.
2. Hofmann, J., Kontor.
— Wittkowski, Querfeldt & Ko., Kontor.
3. Decker, J., Schndr.-Werkst.
4. Kreizberg, J., Rechtsanw.
5. Kasack, A., vereid. Rechtsanw.
6. Kron, L. M., Gravör.
7. Selmen, Jenny, Schndrn.
9a. Eglit, Math., Wwe.
— Petersohn, Karl, Restauration.
— Purmal, Karl, Kol.-Hdl.

№ 18.
B. W. R. v. Bulmerincq.
— Goertchen, C., Galanteriew.-Hdl.
1. Krebs A., Gold- u. Silberw.-H.
2. Sakkis, Alex., Friseur.
3. Julius, Ludw., Kfm.
5. Diedunik, Wl. Andr.', Ing.-Arch.
6. Schultz, Julie, Kfm.-Wwe.
7. Seemund, Anna, Frl.
8. Gatting, S., Lehrerin.
9. Tallat-Kelpsch, C., Diener.
10. Sakkis, A., Frisör.

№ 20.
B. Sokolowski u. Kundsin.
— Faber, K., Musikalienhdl.
— Sokolowski, F., Konditorei und Speiselokal.
— Simon, J.. Schndr.
— Sokolowski, F., Wohnung.
— Scheer, J., Schndr.

№ 22.
B. M. B. Heede.
— Heede, Heinr., Buchhdl.
— Chait, A., Schndr.
1, 3. Heede, M. B., Buchb.-Mstr.
2. Heede, H., Buchhdlr.
. Heede, M. B., Buchbinderei.

№ 24.
B. John u. Alfr. Grauding.
— Pack, R., Putzw.-Hdl.
2. Worm, Adolf, Zahnarzt.
3. Eberhard, E., Wwe.
4. Mertens, Anna, Mantelschndrn.
— Kindermann, Karl, Dw.
— sieh auch Kalkstr. 17.

Schwarzhäupterstr.

№ 1.
B. Die Gesellschaft „Ressource".
— Stein, Friedr., Kontor.
— sieh auch Rathausplatz 3.

№ 3.
B. C. Hartmanns Erben.
— Angelbeck & Co., Th., Kol.-Hdl.

№ 5.
B. Bened. Lapinski.
— „Odessa", Trakteur.
— Lapinsky, Bened., Restaurateur.

№ 2.
B. Jakob Z. Horon.
— Horon, J. Z., Manufakturw.-H.
— Popow, N. K., Inh. P. T. Sowjew, Tabakhdl.
1. Schulag, Abr., ebr. Speisehaus.
3. Horon, Jak., Hsb.
4. Melamet, Schlom, Schndr.
5. Preiß, J., Hg.
6. Mosgeris, J., Fensterpol.
7. 9. Janiten, P., Galanteriew.
8. Saulgose, Alfr., Restaurat.

№ 4.
B. J. J. v. Berckholtz's Familien-Legat.
V. August Grosset.
1. Starr & Co., Kontor.
3. Suckau, Edmund, Buchhalter.
— St. Petersb. Vers.-Ges., Agent.
— Kroß, Gebr., Kontor.
4. Timmermann, Jahn, Dw.
— Silpert, M., Strickanst.

Schwimmstr.

№ 5.
B. S. A. Blechmann.
7. Schaldokas, St., Bahnbmt.
8. Matisson, Lina, Wwe.
9. Weinberg, Jan, Diener.
10. Benzis, Sam., Arbeiter.
11. Rink, Karl, Hdlr.
12. Ehrtin, L., Hgn.
13. Johanson, Joh., Stauer.
15. Schurp, Karl, Dw.
— sieh auch Sünderstr. 12.

№ 13.
B. A. J. Itzigsohn & Sohn.
— Itzigsohn & Sohn, A. J., Man.-Hdl.
2. Itzigsohn, A. J., Kfm.
3. Itzigsohn, J. A.', Kfm.
4. Schilling, Otto, Hg.

№ 15.
B. Aus L. Neuburg.
— Neubau.

№ 17.
B. Behr Berner.
— Vogel, J., Mehlhdl.
— Treister, Sam., Kol.-Hdl.
1. 2. „Pribalt. Krai", Exped. u. Redaktion.
4. Berner, B., Hsb.
5. Engel, Nat., Wwe.
6. Kaufmann, H., Kfm.
7. Michailow, S., Dw.

№ 19.
B. K. Marggraf u. Friedr. Kunz.
1. Ziwian, S. D., Holzhdlr.
2. Grabben, Alb., Hg.
3. Klein, W., Wwe.
5. Weinberg, Sch., Kfm.
— Trewius, M., Zunahtm.
— Schaar & Caviezel, Lager.
— sieh auch Sünderstr. 26.

№ 21.
B. Dr. med. W. Demme.
— Lewin, A. Lederhdl.
— Reinberg, A., Herrengard.-Hdl.
1. Treister, Sam., Hdlr.
2. Judin, A., Maskenk.-Verm.
3. Feudel, M., Lehrer.
4. Liebermann, Sch., Hdlr.
5. Jankowski, K., Dw.
6. Wiese, Ther., Wwe.
7. Feklistow, Pet., Hdlr.
8. Krukowski, L., Frisöse.

№ 23.
B. Jungfrauen-Verein.
2. Willemson, Olga, Wwe.
3. 4. Kahn, Channe, Kfm
5. Riwkin, Meyer
6. Gordon, J., Färberei.
7. Reichmann, Julie, Frau.
8. Maresch, Elise, Schndrn.
9. Glave, Charl., Handarb.
10. Tawwe, Doroth., Wwe.
11. Grünberg, H., Schlosser.
12. Dreyling, M., Frl.
13. Dubinski, Marie, Frau.
14. Kalning, Karol., Wwe.
15. Laßmann, J., Dw.
16. Fecker, A., Diener.
17. Bogdanowitsch, Step., Nachtw.
18. Scholkowski, F., Maler.

№ 25.
B. C. H. Wagner.
1. Lurie, Ludw., Kfm.
2. Treyde, Meta, Wwe.
4. Zeemgal, Ed.
5. Gawarin, M., Dw.
6. Burt, Bulton & Haywood, Kontor.
7. Blumes, M.
8. Straß, A.
9. Tiltenberg, Dav., Schndr.
— Jäger & Ko., Weinniederlage.
— sieh auch Sünderstr. 30.

№ 27.
B. Erich Giese.
— Baumann, Berta, Druckerei.
— Hirschowitz. Hirsch. Fruchthdl.
— Oscharin, Lina, Kwh.
— Rekis, Karl, Bierbude.
— Warch, L., Lederhdl.
1. Baumann, Berta, Buchdr.-Bes.
2. Baumann, Kurt. Kfm.
3. Malatzki, M., Kfm.
4. Baumann, B., Druckerei.
5. Fischer, Marta, Maskenk.-Verm.
6. Kuhlmann, L., Wwe.
7. Kleger, E., Dw.
8. Rubschis, M., Wwe.

№ 29.
— sieh kl. Schwimmstr. u. Kunststr. 4.

№ 8.
B. Busch's Stiftung.
V. Heinr. Kehrhahn.
— Saulit, J., Speisehaus.
— sieh auch Marstallstr. 7.

№ 10 u. 12.
B. Mühlmann.
— Dannemann, A., Galanteriew.
— Lewin, E., Buchdruckerei.
4. Schwarz & Ko., Gust., Kontor.
11. Gerhard, G., Dw.
— sieh auch Marstallstr. 9/11.

№ 14
B. Iw. Dmitrijew.
— Huhn, A., Schuhm.
1. Dreispul.
2. Kagan, Mer., Zunahtmacher.
3. Thalrose, A., Lederhdl.
4. Pilschtschikow, Mar., Schndrn.
— sieh auch Herrenstr. 26.

№ 16.
— sieh Herrenstr. 24.

№ 18.
B. Resnikow's Erben.
V. J. Suchobokow.
— Berner, B., Lederhdl.
2. Suchobokow, J., Hausverw.
3. Berner, Behr, Lager.
4. Kruse, R. W., Kapitän.
5. Kahn, M., Zahnarzt.
6. Bergmann, J., Hg.
7. Strauß, W., Logenschließer.
8. Ohsolina, Elis., Wwe.
9. Bahz, Ernst, Dw.
— sieh auch Herrenstr. 17.

№ 20.
B. Georg v. Schröders.
V. Fr. Holtzmeyer.
1. Alber, M., Zunahtm.
3. Kliß, Zila, Wwe.
4. Back, J., Schuhm.
5. Alber, M., Zunahtm.
6. Hoffmann, L. J., Buchb.
7. Baß, M., Uhrm.
9. Witol, Mart., Dw.
10. Kalnin, K., Schmied.

№ 22.
B. Hillel Joffe.
— Schneider, A., Galanteriew.-Hdl.
— Joffe, H., Lederhdl.
— Kaufmann, H. Sch., Manuf.-Waren-Hdl.
1. Segal, J., Tanzschule.
2. Reinin, Ita, Uhrm.
3. Dewirtz, D. L.
4. Joffe, H., Hsb., Kfm.
5. Mattissohn, Nik., Klempner.
6. Jochel, D., Glashdl.

№ 24.
B. Bekmann.
1. 2. Dannemann, A., Modew.-Hdl.
4. Kahn, Anette, Wwe.
6. Dannemann, A., Hsb., Kfm.
7. Medalje, Moritz, Schndr.-Werkst.

№ 26/28.
B. S. M. Cahn.
— Cahn, S. M., Eisen- u. Pappenhdl.
— Monopolbude Nr. 13.
— Lipkin, A., Papier-Niederl.
3. Platonow, A., Monopolverk.
4. Friedmann, A., Kfm.
5. Asarch, Berka, Kfm.
7. Weinberg, M., Wwe.
8. Cahn, S. M., Hsb.
9. Zorn, Arthur, Prokurant.
10. Haarbleicher, A., Spiegelfabr.
11. Lipkin, A., Kfm.
12. Grimse, J., Mechan.
13. Salmansohn.
14. Nebocat, E., Hg.
15. Schilling, K., Buchdrucker.
16. Grüntuch, M., Kfm.
17. Ulrich, Joh., Tischlr.-Mstr.
18. Betz, K., Kassirer.
19. 20. Alenzewitsch, Pet., Dw.

№ 30.
B. J. Klugmann.
1. Schmulowitz, J., Lederhdl.
2. Stuhben, Emilie, Wwe.
3. Picker, Emil.
4. Libbert, Dav., Friseur.
5. Indrizanow, Aug., Wächter.

№ 32.
B. J. Klugmann.
— Wolffschmidt, A.-G., Niederlage.
— Orientgesellschaft, Kontor.
— Klugmann, J., Kontor.
— Remigolski, Gebr., Lederhdl.
— Putnin & Ko., A., Manuf.-Hdl.
— Klugmann, J., Wwe.
— Mandau, J., Frisör.
10. Kehse, Dw.

№ 34.
B. Reiher's Erben.
— Orschanski, M., Lederhdl.
— Groß-Elley, Restauration.
1. Reiher, A., Hsbn.
2. Wange, Sal., Kfm.
3. Frey, Marie, Frl.
4. Spungin, H., Kfm.
6. Reinwaldt, R., Hg.
7. Osol, Jurri, Tischlr.
8. Boitmann, E., Maler.
10. Lindorff, Ernst, Hg.

Schwimmstr., kl.

№ 1.
№ 2.
B. Jos. Berner.
— „Hotel Warschau."
— Strasch, A., Schuhw.-Hdl.
7. Strasch, Aron, Kfm.
8. Chaikin, Sonja, Hdlrn.
9. Eliasstamm, Hdlr.
10. Kukain, M., Portier.
12. Legant, F., Töpfer.
13. Rooks, A., Kellner.
14. Weißberg, Nat., Kassir.
16. Werner, G., Oberkellner.

№ 4.
B. Schaar's Erben.
V. Rechtsanw. R. Baum.
— Schmidt, C. Ch., Ges. d. Rig. Zementfabrik u. Oelmühle, Kont.
— Hirschfeldt, Sch., Lederhdl.
2. Wilenkin, Wlad., Dr. med.
3a. Wirn, F. W., Hdlr.
4. Ulmann, Anna, Frl.
5. Moltrecht, M.
6. Silleneek, Rob., Bmt.
7. Ulmann, Frieda, Frau.
8. Friedrichsohn, Alfr.
9. Gail, Otto, Dw.
— sieh auch Kunststr. 4.

Stallstr.

№ 1.
B. Adolf v. Roemer-Reymer.
— Lipkes, El., Buchdruckerei.
— „Altstadt", Restaurat.

1. Zietz, Joh., Friseur.
2. Joelsohn, B. S., Schirmfabrik.
3. v. Roemer-Reymer, Ad., Hsb.
4. Iljonsky, Chaim, Buchb.
5. Eliasstamm, Isaak.
6. Silpert, M., Hdlr.
7. Nowikow, Iw., Kfm.
8. Kanter, Elias, Kfm.
9. Holst, Bernh., Restauratör.
10. Magarill, L., Agent.
— sieh auch Karlsstr. 9.

№ 2.
— sieh Karlsstr. 11.

Stegstr.

№ 1.
B. Johannes Donner.
— Salmkaje, A., Hutm.
3. Donner, J., Werkst.
4. Donner, Joh., Kfm.
— sieh auch Scheunenstr. 5.

№ 3.
B. Geschwister Volkmann.
1. Vögeli, P., Glasw.-Hdl.
3. Volkmann, Eug. F., Kfm.
4. Feldmann, Karl, Gürtlermstr.
5. Alexander, J., Leutnant.

№ 5.
B. Geschwister Haacke.
V. Ida Haacke.
— Schumil, Georg, Spitzenhdl.
— Rotstein, Sal., Handschuhm.
— Feldmann, C. W., Mech. Werkst
3. Schadkun, Lina, Schndrn.
4. Haacke, Hugo, Schornstfeg.-Mstr.
5. Wolski, Jos., Bmt.
6. Temko, B., Kfm.
7. Schwartz Aug. u. Marie, Frl.
8. Haacke, J., Frl.

№ 7.
B. H. Brüggemann.
— Bergmann, J., Dw.
— sieh Kalkstr. 21.

№ 9.
B. Nik. Wolkow, wohnt Schmiedestr. 58.
1. Zimmermann, A., Schndr.
2. Trubin, S., Hdlr.
3. Surwillo, Kajet., Wächter.
4. Schermann, Z., Stricker.
5. Spatz, F. R., Schlosser.
6. Blaschunas, P., Zeitungsverk.

№ 2/4.
B. Frau Henr. Scheuber u. Kinder
— Pomeranzew, P. A., Spitzenhdl.
1. Kaulwell, M-me, Institut für Schönheitspflege.
2. Kalckbrenner, Wilh., Kfm.
3. Weber, Heinr., Buchhltr.
— sieh auch Scheunenstr. 7.

№ 6.
B. Henr. Scheuber u. Kinder u. K. Johst.
— Arbeitsbüro des Jungfrauen-V.
1. Schumil, Mich., Spitzenhdl.
2. Baer, W., Kfm.
3. Bonneval, M-lle, B.

№ 8.
B. Henriette Scheuber.
— Reß, A., Wäschehdl., Inh.: Dor. Collo.
— Lindenberg, J. R., Posament.
1. Goertchen, C., Kfm.
2. Lindenberg, J. R., Posament.
3. Pack, R., Hdlr.
4. Seezen, Lina u. Olga, Frl.
5. Bode, J., Frau.
6. Treumann, Jul., Hg.
7. Balk, Regina, Wwe.
8. Müller, Emanuel, Hg.
9. Eichwald, Chr., Kutscher.
10. Kruhke, Peter, Dw.

№ 10.
B. Die St. Johannis-Gilde.
— Hummel, Ant., Wäschehdl.
1. Prussak, J., Schndr.
2. Hummel, Antonie, Wäschehdl.
3. Weise, C., Pianof.-Hdl.
4. Wezpuisch, J., Damenkl.-Hdl.
5. Lehr, A., Handarb.-Lehr.
6. Höltzell, Th., Koll.-Rat.
7. Kindow, A., Hg.
8. Bettac, A., Wwe.
9. Taube, H., Schlosser.

Sünderstr.

№ 1.
B. Feitelberg.
— Frant, Arthur, Schlosserei.
— Seelig, Chr., Gummiw.-Hdl
— Nogaler, E., Korsetthdl.
— Kossowski, A., Kefir-Hdl.
1. Schatz, N., Chem. Laborator.
2. Behrmann, Heinr., Kravatten-Fabrik.
5. Apschneek, Jan, Diener.
6. Keßner, Rud., Hausverw.
7. Hartmann, Elise, Lehrerin.

№ 3.
B. Alide v. Belino-Belinowicz,
— Levinsohn, A. S., Wäschehdl.
— Possehl, A., Strickw.-Hdl.
— Tschinkur, F., Brothdl.
1. Braun & Co., Rob., Kontor.
2. Schalygin, Aug., Wwe.
3. Tschinkur, F., Bäcker.

№ 5.
B. Feitelberg.
1. Magaril, S., Strickanstalt.
2. Hoffmann, A., Stellenverm.
3. Trambatzki, S., Mech. Stickereianstalt.
4. Chait, J., Hdlr.
5. Sikka, Ros., Wwe.
6. Guth, Channe, Frl.

№ 7.
B. Feitelberg.
1. Seeberg, Joh., Huthdl.
2. Jappa, D., Pelzw.-Hdl.
3. 4. „Phönix", Warschauer Hutfabrik.
5. Iltschinis, Jul., Wwe.

№ 9.
B. Chr. Pinck.
— Jacobsohn, Ad., Schreibmat.-Hdl.
— Lewin & Prussak, Manuf.-Hdl.
— Rapoport, Jos., Manuf.-Hdl.
— Zietemann, Ed., Klavierhdl.

№ 11.
B. Rob. Heyer's Erben.
— Kassel, L., Modew.-Hdl.
2. 3. Liebermann, N., Kontor.
4. Heyer, Rob., Kfm.
5. v. Löwenthal, Paula, Frau.
6. Pauschke, E., Kontor.

№ 13.
B. J. Walters Erben.
— Wilde, E., vorm. J. Pillmann Tuchhdl.
— Rosenthal, L., Uhren-, Gold- u. Silberw.-Hdl.
2. Johannsen, G., Zahnarzt.
3. Teppich, F., Kontor.
4. Friedmann, D., Bmt.
5. Plikaus, Pet., Dw.

№ 15.
B. M. Rudsroog.
— Verein der Gastwirte.
— Rig. Industrieges. gegens. Kred.
— Rudsroog, M., Drogenhdl.
— Gold, A., Modew.-Hdl.
3. Simanowitsch, Frl.
4. Flach, A., Agentur.
7. Seron, J. W.
9. Kungel, Bertha, Hdlrn.

№ 17.
— sieh Haus 19.

№ 19.
B. M. S. Kusnezow.
— Kusnezow, M. S., Porz.-W.-Hdl.

№ 21.
B. J. J. Ossipow.
— Ossipow, J. J., Kfm.
— Titow, Iw., Hg.
— Agejew, M., Hg.

№ 23.
B. Joh. Mitschke's Erben.
V. Edgar Mitschke, Marstallstr. 32.
1. Maserinsky, Fr., Hg.
3. Mitschke, Joh., Stahlw.-Hdl.
7. Trautmann, Charl., Masseuse.
— Fleischer Ida, Frl., Lehrn.
8. Langmann, F.
9. Bersin, A., Frl.
11. Siljugin, Alex., Kassrn.
12. Berg, Thekla, Frl.

№ 25.
B. Jenny Kron.
— „Denaturat", Abt. f. Spiritusverw.
— Perlow, W. u. Söhne, Teehdl.
— Berliner Kino.
— Gutkin, Abr., Chokoladenfabrik.
— Kron, M., Modew.-Hdl.
1. British Agency, P. Woitkiewicz & Ko., Kontor.
3. Hilfsverein ebr. Handlungsgeh.
— „Ivria", ebr. Verein.
5. Bütte & Duberg, Generalagenten.
— „Russi", gegens. Vers.-Ges.
6. Kron, Jenny, Kfm.-Wwe.
7. Gabrilowitsch, A. L., Dr. med.
8. Behnfeldt, Krist., Wächter.
9. Stein, J., Schndrn.
10. Crauel, Arv., Setzer.

№ 27.
B. L. Lisschitz, wohnt kl. Sünderstr. 2.
— Grüntuch, M., Manuf.-W.-H.
— Duchan & Gamse, Man.-Hdl.
— Sapiro, M. J., Pelzhdl.
— Jadlowker & Hirschmann, Eisen- und Stahlw.
— sieh auch kl. Sünderstr. 2.

№ 29.
B. Oskar v. Sengbusch.
— Lurie, Ludw., Galanteriew.-Hdl.
— Mattissohn, M., Mützenhdl.
— sieh auch kl. Sünderstr. 1.

№ 31.
B. Resnikow's Erben.
— Ksjunin, K. F., Pferdegesch.-H.
1. Naumow, Joh., Portier.
2. Kolesnikow, K. A., Kontor.
3. Kolesnikow, Konst., Kfm.
4. Bogdanowicz, Karl, Bankbmt.

№ 33.
B. S. Nathan.
— Nathan, S., Stahlw.-Hdl.
2. Nathan, S., Kfm.
3. Ksjunin, K. F., Kfm.
4. Michlin, A.

№ 35.
B. Firma Gebr. Popow.
— Popow, Gebr., Stahl- u. Eisenwaaren-Hdl.

№ 37.
B. Rechtsanw. O. Heinicke,
— Bergmann, B., Manufakt.-W.-H.
— Lossos, H., Stahl- u. Eisenw.-H.

№ 2.
B. Alexander Grosset.
— Weinberg, Mark., Damenk.-Hdl.
— Leifert, W., Buchdr.-Masch.-Niederlage.
— sieh auch Marstallstr. 1.

№ 4.
B. G. Th. Reiner.
1. Reiner, G. Th., Konditorei.

№ 6.
B. Mara Feitelberg, wohnt Georgenstr. 2, W. 1.
— Feitelberg Moritz, Modew.-Hdl.

№ 8.
B. Nathansohn, M. J., Weberstr. 7.
— Ges. Prowodnik, Niederlage.
2. Nathansohn & Bernstein, Modewaaren-Hdl.

№ 10.
B. Joh. Mitschke's Erben.
— Pusch, Louis, Tapisseriew.-Hdl.
1. Mitschke, Emilie, Wwe.
2. Normann, Axel, Dentist.
4. Pusch, Louis, Kfm.
5. Kalnin, Theod., Kellner.
6. Rutschewitz, Mich., Hausmann.

№ 12.
B. Firma S. A. Blechmann & Söhne.
— Blechmann, S. A. u. Söhne, Modew.-Hdl.
— Prindull, N., Optiker.
— Konschin, N. N., A.-G., Fabrik-Niederlage.
5. Hesselsohn, M., Gold- u. Silberw.-Agentur.
5. Wischkind, G., Zahnarzt.
7. Elbing, M., Frl.

№ 14.
B. Frau Dor. Schönfeldt.
— Schönfeldt, G., Stahlw.-Hdl.
— Schönfeldt, G., Schreibw.-Hdl.
3. Lempert, L., Kinderarzt.
4. Abramsohn, Sam., Arzt.
5. Fradkin, Ch., Kfm.
6. Gold, A., Kfm.
7. Koch, Em., Wwe.
8. Koch, E., Wwe.
11. Jankow, E., Hg.
12. Jakin, Georg, Dw.

№ 16.
— sieh Herrenstr. 20.

№ 18.
B. August Mentzendorff's Erben.
V. A. Mentzendorff, wohnt Säulenstr. 21.
— Mentzendorff, Aug., Kol.-Hdl.
— sieh auch Herrenstr. 13.

№ 20.
B. Ida Arnholdt.
— Dschengel, Osk., Modew.-Hdlg.
— Gruehn, K. Fr. & Ko., Agent.
1. Arnholdt, Ida, Wwe., Hsb.
2. Dschengel, O., Kfm.
3. Jacobsohn, J., Hg.
4. Beemel, R.
5. Ahl, E., Wwe.
6. Rauter, Friedr., Dw.

№ 22.
B. Jos. Berner.
— Berner, Jos., Lederhdl.
— Bernstein, M., Modew.-Hdl.
1. Wulfsohn, A. M., Manuf.-Hdl.
2. Berner, J., Kfm.
3. Bloch, B., Zahnarzt.
4. Purgail, Zollarb.
5. Trofimowitsch, J., Dw.
6. Günther, Amalie, Frl.
7. Schliskewitsch, Bankdiener.

№ 24.
B. Israel Grün.
— Grün, J., Modew.-Hdl.
1. Martinsohn, Jeannot, Manuf.-Waren-Hdl.
2. Köhler, Olivier, Tanzlehrer.
3. Eitelberg, Chaim, Reisender.
4. Kasel, M., Schndrn.
6. Smildsin, A., Diener.
7. Schnoring, K., Dw.

№ 26.
B. Karl Marggraf u. Frdr. Kunz.
— Schaar & Caviezel, Weinhdl
— „Laserme", Tabakhdl.
2. Bernstein & Kramer, Kontor.
2. Schmidt, A. E., Kontor.
3. Simsohn, Max, Kfm.
4. Kahn, Simon, Kontor.

№ 28.
B. Alex. Kerkovius.
— Kerkovius, Gebr., Kol.-Hdl.
— Friedmann, A., Mützenhdl.
1. Kerkovius, A., Hsb.
2. Gebr. F. u. S. Fromhold, Kontor.
3. Fromhold, F., Kfm.
4. 5. 6. Lerch, Marie, Mädchengymnasium.
7. Hamann, Rud., Dw.

№ 30.
B. Wagner & Jansen.
— Lemchen, L., Lederhdlg.
— Jäger & Co., Weinhdl.
1. Arnholdt & Marcuse, Manuf-Waaren-Hdl.
2. Marcuse, Paul, Kfm.
3. Bortkewitsch, F., Rechtsanw.
5. Hellwig, Th., Küfer.
6. Kolberg, Emilie, Prof.-Wwe.
— sieh auch Schwimmstr. 25.

№ 32.
B. Hirschfeld.
— Tillner, R., Tuchhdl.
— Silbert, Z., Schuhw.-Hdl.
— sieh auch Kunststr. 1.

№ 34.
B. Berner.
— „Warschau", Restaurant.
— die Einwohner sieh kl. Schwimmstr. 2.

Sünderstr., kl.

№ 1.
B. Oskar v. Sengbusch.
— Pychlau, Th., Kontor.
— Sengbusch & Co., A. G., Kontor
— Bergfeldt & Donath, Lederhdl.
— Oginz, A., Blumenhdl.
— Rig. Dampfkessel-Ueberw.-Ver.
2. v. Sengbusch, Wilh. Osk., Kfm
— Fabrikanten-Verein.
— sieh auch Sünderstr. 29.

№ 3.
B. Rechtsanw. A. Seeberg.
— Sapugo, S., Glasw.-Hdl.

— Proswet, A.-G., Kontor.
— Fradkin, Ch., Kol.-Hdl.
— sieh auch kl. Waagestr. 7.

№ 2.

B. L. Lifschitz.
— Bostandjoglo, M. J., Tabakhdl.
— Fuhr, S., Eisen- u. Stahlw.-Hdl.
— „Jakor", Vers.-Ges., Kontor.
— Duchan & Gamse, Mützenhdl.
4. Lifschitz, L., Kfm., Hsb.
7. Verein „Jagdil Tora".
8. Lifschitz, M., Wwe.
— sieh auch Sünderstr. 27.

№ 4.

B. Gesellsch. d. Schwarzhäupter.
V. Aug. Grünwaldt, wohnt Waagestr. 1.
— Eiche, Leop., Seilerw.-Hdl.
— Guthmann, E., Seilerw.-Hdl.

Suworowstr.

№ 1.

B. Das Alexander-Gymnasium.
V. A. N. Dubinski.
— Alexander-Gymnasium.
— Bojarinoff, P. J., SR, Gymnas.-Direktor.
— Romeiko, A., Portier.
— Mizkus, O., Dw.

№ 2.

B. Firma Paul Böhm.
2. Reimann, F., Bäckerei.
4. Pewsner, J. M., Arzt
5. Paulin, Olga, Frau, Pension
6. Reinhard, G., Arzt.
7. Reinhard, Privat-Augenklinik.
9. Rossini Elvire, Past.-Wwe.
10. Wetscheslow, Konstanze.
11. Ustup, Jahn, Expreß.
12. Feldmann, J., Expreß.
13. Reimann, F., Bäckerei.
14. Kröger, Karol., Hdlrn.
15. Grewe, Wilh., Reisender.
16. Berg, Pet., Expreß.

№ 4.

B. Firma Paul Boehm.
— Zahlit, A., Fotogr. Bedarfsart.
— Albrecht, J., Schreibw.-Hdl.
4. Rubinstein, H. L., Rechtsanw.
5. 6. Steinberg, Gebr., Kontor.
7. Bregowski, G., Agent.
8. Frank, B., Fabrikdirektor.
9. Mecketh, Georg, Buchhltr.
10. Kreek, Louise, Pension.
12. Bautzer, B., Schneider.
13. Böhm, Paul jun., Ing.-Techn.
14. Feyerabend, Marie, Wwe., Pens.
15. Tehraud, Jakob.
16. Osol, Karl, Artellschtschik.
17. Rose, Mart., Maurer.
18. Kanep, J., Expreß.
19. Lapin, Jan Expreß.
20. Mengel, A., Expreß.
21. Luther, Gedd., Vorarb.
22. Tambe, Jahn, Schuhm.
23. Gohsche, Ernst, Dw.
25. Libert, A., Dw.
26. Nelke, M., Schuhm.

№ 6.

B. Isr. Friedmann, wohnt Pauluccistr. 2.
— Grause, M., Kol.-Hdl.
1. „Rigas Awise", Kontor.
2. Pawlowski, J., Fotogr.
3. Rubinstein, S., Arzt.
4. Manteuffel, Jak., Zahnarzt.
5. Jacobsohn, Ad., Kfm.
6. Jewtejew, Pet., Kfm.
— Merkuljew, A. J., Kontor.
7. Alwer, Ed., Rechtsanw.
8. Slutzkin, Leib, Kfm.
9. Tauring, A., Bmt.
10. Grause, Mich., Hdlr.
11—14. Druckerei d. „Rig. Awise"

№ 8.

B. Sch. L. Engelsohn.
1. Feitelsohn, J. H., Kfm.
2. 4. Gorodetzki, B., Konditorei.
3. Spar- u. Vorschußkasse d. Russ. Gewerbever.
5. Ore, Tennis, Rechtsanw.
6. Wittkind, Jak., Zahnarzt.
7. Schlesinger, S., Kfm.
8. Astrachan, Berta, Kfm.
9. Petersohn, K., Kellner.
10. Jordan, Otto, Kfm.
11. Behrsing, A., Dw.
12. 14. 15. Gorodetzki, B., Bäckerei
— Feitelsohn, J. H., Modew.-Hdl.

№ 10.

B. Sch. L. Engelsohn.
1. Engelsohn, Sch. L., Tabakhdl.
2. Raggis, K., Nähmasch.-Hdl.
3. Engelsohn, Sch., Hsb.
4. Zwinew, Dr.-Wwe.
5. Engelsohn, Isr., Kfm.
6. Kahaner, M., Hdlr.
7. Bamberger, Aug., Musiker.
8. Witetzki, J., Rechtsanwalt.
9. Grunal, Kath., Schndrn.
10. Laschkewitsch, E., Bmt.
11. Schloßberg, Leiba, Schausp.
12. Koblenz, H., Kfm.
13. Miasikowski, B., Rechtsanw.
14. Glückmann, Monscha, Buchhdlr.
15. Pugilowitsch, Abr., Buchhltr.
16. Koiw, P., Schuhm.
17. 20. Lewin, Leiba, Schuhm.
18. Siehl, Karl, Kwh.

№ 12.

B. E. N. Pfab's Erben.
V. Ed. Kopp, wohnt kl. Neustr. 6.
— Pfab, Auguste, Wwe., Hsb.
— Laufhan, L., Frl.
— Pfab, Ehlert Nik.
— Brinckert, Alexander, Kfm.
— Chrapunow, Anna, Wwe.
— Lieven, Marie Fürstin.
— Gerich, O., Dr. med.
— Treulohn, Fritz, Portier.

№ 14.

B. Spar- u. Vorschußkasse der Rig. Handwerker.
Eingang Suworowstr.
— Friedmann, B., Modew.-Hdl.
— Glücksmann, M., Buchhdl.
— Austrum, J., Blumenhdl.
— Wirschikowski, L., Fotograf.
1. Cafe de Paris.
2. Bibliothek Peter I.
— Lett. Hausbes.- u. Ind.-Verein.
3. Wulf, S., Kfm.
4. Bankin, A., Ing.
5. Solomonow, M., Zahnarzt.
6. Friedenberg, A., Rechtsanw.
7. v. Wirschikowski, L., Fotograf.
8. Arnit, Ad., Hotelbes.
Eingang Elisabethstr.
— Wassin, J., Kwh.
— Sprukst, K., Möbelhdl.
— Dawidow, N., Manuf.-Hdl.
— Löwinsohn, M., Kleiderhdl.
— Pukermann & Judelowitz, Kleiderhdl.
— Jauna Deenas Lapa, Exped.
— Alksne, Joh., Druckerei.
9. Spar- u. Vorschußkasse d. Rig. Handwerker.
10. Sprukst, K., Möbelhdlr.
11. Eersdorff, Lina, Massöse.
12. Brusowanski, Selik, Kfm.
13. 14. Lichtarowicz, E., Gymnas.
15. Benjamin, M., Frau, Pension.
16. Löwinsohn, M., Kfm.
17. Karpow, J., Wwe., Pension.
18. Moisches, Feige, Frau.
19. 20. Apsit, Karl, Pension.
21. 22. 29. 30. Lichtarowicz, Emil., Schulvorst.
23. Warenais, Jan, Student.
24. Kaley, D., Hdlr.
25. Wainstein, M., Kfm.
26. Kusin, Ant., Dw.
27. Apsit, K., Bankbmt.
28. Wolinski, J., Hdlr.
31. Bahrin, E., Hdlr.
32. Gawrilus, A., Zollbes.
33. v. Vorkampf-Laue, M., Wwe.
34. v. Schnitko, A., Wwe.

Theaterboul.

№ 1.

B. Henriette Minus, wohnt in Offenbach a. M.
V. N. Martinow, in Neu-Dubbeln.
— Koilju, A., Weinhdl.
— Kinematogr. „Ideal".
1a. Ehke, Jan, Baumstr.
2a. Großtakl, Jan, Träger.
4a. Bers, Ant., Bäcker.
4. Sintenis, E., Dr. med.
5. Görber, L., Kfm.
6. Maurach, Emil, Kfm.
7. Hilfsver. d. Handl.-Gehilfinnen.

№ 2.

B. Fr. Großwald.
— Schaitan, J., Tabakhdl.
1. Friedmann & Plausche, Damen-Konfektion.
2. 4. 6. Neldner, P., Musikal.-Hdl.
3. 7. Großwald, Fr., Rechtsanw.
5. Lieven, H., Dr. med.
7. Keilmann, J., Zahnarzt.
8. Mitzkewitsch, A., Oberförster.
9. Bitschke, Jan, Dw.
10. Kodol, M., Wwe.
11. Carlson, E., Wwe.
13. Kretschmann, K., Massöse.

№ 3.

B. Chr. Mohrberg, wohnt Basteiboul. 7.
— Meyer, Hugo Herm., Masch.-Lag
2. Groß, H., Schndr.
3. Gussew, P. J., Notar.
4. Tschauski, Alex., Rechtsanw.
5. v. Krzyzanowski, A., Rechtsanw.
6. Jürmann, E. M., Rechtsanw.
7. Höslinger, Wilh., Frau.
8. Sokolowsky, Jos., Ing.
9. Römer, Berta, Schauspielerin.
10. Artzt, Wold., Kapellmstr.
11. Tönnisson, A., Frl.
12. Ewert, A., Hdlrn.
13. 14. Balbo, M., Ballettmstrn.
17. Grinowski, Fritz, Portier.

№ 4.

B. Chr. Mohrberg, wohnt Basteiboul. 7.
— Misinbart, A. P., Kleider-Hdl.
— Grambow, H., Stadtuhrm.
— Preiß, Joh., Graveur.
3. v. Hanenfeldt, Fanny, Gutsbes.
4. Berlin, E., Wwe.
5. Zoepffel, John, Kfm.
6. Sichmann, E. J., Buchhdlr.
7. v. Göz, Alex. Hugo, Kfm.
8. v. Barclay de Tolly, Hugo, Börsenmakler.
9. Römer, Georg, Stadt-Ing.
10. Matzkow, M. A., Kontor.
— Matzkow, Wlh., Kfm. Wwe.
11. Vogel, Fritz, Dw.
12. Grunowski, Fritz, Portier.

№ 5.

B. Chr. Mohrberg, wohnt Basteiboul. 7.
— „Hotel de Rome."
— Kaufmann, Karl, Hotelbes.

№ 6.

B. Russ. Gesellschaft zur Versicherung von Kapitalien u. Renten, gegr. im Jahre 1835.
V. Julius Kactow, wohnt Theaterstr. 11, W. 4.
— „Shisn", Vers.-Ges., Generalagentur.
— Kiorchan-Oglu, Ibrahim, Bäcker.
1. Brinckmann, Jul., Kfm.
2. Keller, O., Techn. Büro.
3, 4. Busch, O., Arzt.
5. Saß, E., Baron.
6. Lorch, Ed., Kfm.
7. Meinert, A., Frl.
8. Japhe, W., Kfm.
9. Kajack, Pet., Dw.

№ 7.

B. K. Lehmann u. R. v. Hirschheydt
— Idelsack, D., Spiegel- u. Möbelh.
— Leutner & Co., A., Russia-Fahrradwerke, Niederlage.
— Lange, E. Fr. W., Kontor.
— Pabst u. Baum, Rechtsanw.
— Lehmann, Karl, Kontor.
1. Laßmann, W., Schneidergesch.
2. Mill, L., Arzt.
4. Reimann, D., Zahnarzt.
5. Waldhauer, W., Arzt.
6. Finkelstein, O. B., Rechtsanw.
7. Neuland, E. L.
— Tanin, P. M., Rechtsanw.
8. Rudolff, Th., Frau, Rentn.

№ 8.

B. K. Lehmann u. R. v. Hirschheydt.
— Anton, Martha, Korsett-Fabrik.
— Kasarow, E., Weinhdl.
— Ukonin, A., Niederlage d. Zarsko-Sseloer Tapeten-Fabrik.
1. Eliasberg, M., Arzt.
2. Meslin, W. Kontor.
3. Pernou, Max, Arzt.
4. Radasewski, Hildeg., Arzt-Wwe.
5. Rapoport, J., Kfm.
6. Wentzel, M., Arzt.
7. Post, Anna, Wwe.
8. Alexander, F., Wwe.
9. Irbit, Andreas, Dw.

№ 9.

B. R. Spohr's Erben.
V. Joh. Spohr.
— Grigorow, G., Obsthdl.
— Bautzer, B., Kleiderhd.
— Wissor, Leo, Tabakhdl.
— Puls & Ko., W.
— Arro, Heinr., Frisier-Salon.
3. Beisot, Pet., Dw.
4. Spohr, Pauline, Hsb.
5. Wulff, Alex., Kontor.
6. Grünstein, N., Arzt.
7. 8. Eliaschew, J. S., Rechtsanw.
9. 10. Herzberg, Nik., Arch.-Büro.
11. Ulpe, E., Pension.
12. Ekberg, Emma, Frl.
13. Herzberg, N., Archit.-Büro.
14. Külpe, Joh., Wwe.
15. Ruthenberg, L., Frl.
16. Caspar, F., Buchhdlr.
17. Nickels, Olga, Wwe.
18. Dfersitz, J., Musiker.
19. Struncke, Fr., Klempner.
20. Faustein, E., Frau.
21. Macht, A., Tschlr.
23. Zlaff, Ch., Schndr.
24. Kliotz, Mich., Mech.
25. Twerskaja, O., Wwe.
26. Köhler, Gust., Musiker.

№ 10.

B. Rigaer Gewerbeverein.
— Steinberg, M., Nähmaschinen- u. Fahrräder-Hdl.
— Tarnopol, Gebr., Tapetenhdl.
— Chaitin, N., Schreibw.-Hdl.
— Rohloff, A., Färbereiannahme.
— Rochumsohn, S., Herrengard.-Hdl.
1. Taitz & Scheer, Damenkl.-Mag.
2. Lagsdin, Ewald, Möbelhdl.
3. Gottschalk, B., Kontor.
4. Haase, Fritz, Reisender.
5. Ganzko, Bertha, Frau.
7. Kibild, J., Dw.
9. Strecker, F., Diener.
10. Worps, Jan, Hdlr.
11. Terwe, Jan, Schlosser.
12. Klawin, Th., Brieftr.
13. Preedneek, J., Wwe.
14. Beemel, Jan, Maurer.
15. Grünhof, F., Kutscher.
16. Pauge, P., Expreß.
17. Abolin, G., Wwe.

№ 11.

B. Rigaer Gewerbeverein.
— Kuntze & Kaerger, Zink- und Bronzegußwaaren-Mag.
— Boehm, P., Thonwarenhdl.
— Wisniewski, A., Techn. Bureau und Maschinenhdl.
— Gewerbeschule.
— Miller, A. J., Privat-Realsch.
— Clark, B., Direktor.
— Goratschy, Sergei, Kalfaktor.
— Sirnis, Boris, Schweizer.

№ 12.

B. L. Kadisch.
— Hotel Metropole.
— Kadisch, L., Hsb.
— Bergmann, Gottfr., Restauration.

№ 12.

B. Ch. Antonow, wohnt Königsstr. 32.
— Hotel de Commerce.
— Reekstin, Fritz, Pächter.

№ 14.

B. Die Stadt Riga.
— Verwaltung d. Rig. Stadtpolizei
— Nieländer, W. J., Polizeimstr.
— v. Villebois, B. A., Polizei-Mstr.-Geh.
— v. Roßmann, H. A., Polizei-Mstr.-Geh.
— Gerwjatowsky, Jos. J., Archiv.

№ 15.

B. Die Krone.
V. Jul. v. Schumacher.
— Rig. Zentral Post- u. Telegr.-Amt.
— Nowitzki, A. A., SR, Chef des Rig. Post- u. Telegraphenbezirks.
— Romanow, Vikt. Nik., Post-Chef.
7. Chanow, Andr. Andr., HR, Postchefsgehilfe.
— Grigorjew, Al. Jerm., KR.
— Dumber, K. J., Postbmt.
— Plesum, Karl, Postbmt.
— Malewitsch, Spir., KS, Postbmt.
— Heitmann Aug. O., Postbmt.
— Krause, R. W., Telegr.-Buchhltr.
— Alserow, J. J., Geschäftsführer.
— Kirt, H. G., KR, Tel.-Techn.
— v. Schumacher, J. W., Tel.-Mech.
— Bode, J. M., Mechaniker.
— Blück, J. K. Maschinist.
— Kelpsch, A. S., Portier.
— Krylow, W. J.
— Sirotzky, J. W., Diener.

— Pylsai, P. P., Telegr.-Chef.
— Kalnin, J. J., Postbmt.
— Semers, Joh., Postbmt.
31. Krause, A. E., Postbmt.
36. Esergail, P. G., Diener.
38. Bakschis, J. A., Diener.
39. Siunke, K. R., Dw.
40. Krumin, Jak., Heizer.
42. Dronseiko, P. J., Dw.
44. Waluscha, A. A., Diener.
47. Kusik, K. M., Diener.

№ 16.

B. Die Stadt Riga.
— Rig. Stadt-Theater.
— Alexejew P. E., Theater-Insp.

Theaterstr.

№ 1.

B. F. W. Windisch.
— Behr, Friedr., Drechslerei.
— Jakoltschik, Abr., Lederhdl.
— Wulfsohn, E., Putzhdl.
— Windisch, F. W., Gold- und Silberw.-Hdl.
— Rosenberg, M., Buchhdl.
— Berg, Karl, Schndr.
1. Windisch, F., Goldschmiedemstr.
2. Lambert, L., Konsulent.
3. Ahl, Anna, Wwe.
4. Laßberg, R., Agent.
5. Neumann, Nat., Wwe.
6. Bleck, Christ., Frl.
7. Heusel, Alex., Sattler.
8. Windisch, Rich., Goldschm.-Mstr.
9. Ohsoling, Kath., Wwe.
10. Saul, Wilh., Bmt.
12. Siekle, J., Schndrn.
13. Jakoltschik, Abr., Hdlr.
14. Grünfeldt, E., Schlossermstr.
15. Temko, O., Schndr.
16. Kokan, Adam, Dw.

№ 3.

B. J. L. Bloßfeldt.
— Glücksmann, D., Buchhdl.
1—3. Eggert, Joh., Restauration.
5. 6. Bloßfeldt, J. L., Hsb.
8. Leinberg, H., Schndr.
— Steding, Friedr., Schndr.

№ 5.

— sieh Königsstr. 18.

№ 7.

B. Geschwister Schuchardt.
— Springenfeldt, S., Putzhdl.
1. Zehrus, Elis., Wwe., Kol.-Hdl.
2. Vorkampff, K., Klempner.
3. Schpakowski, Kas., Kellner.
4. Jwaschkewitsch, Joh., Schuhm.
5. Bergfeldt, Luise, Wwe.
6. Becker, Trine, Wwe.
7. Nordhausen, Eleon., Hdlrn.
8. Lahz, Pet., Dw.

№ 9.

B. E. J. Sichmann, wohnt Theaterboul. 4, W. 6.
— Walther, Rappa & Ko., Buchhdl.
— Water, Chr., Handschuhhdl.
— Schilling, M., Korsetthdl.
— Kron, Emilie, Strickanstalt.
1. New-York, Vers.-Ges.
2. 3. Augsburg, Th. R., Zahnarzt.
4. Heidemann, Mich., Kfm.
5. Augsburg, Ch., Kfm.
6. Jeremias, L., Kfm.
7. Chasanowski, M., Kfm.
8. Behrsin, Nik., Dw.

№ 11.

B. Russ. Gesellschaft z. Versicherung von Kapitalien u. Renten, gegr. im Jahre 1835.
V. Jul. Kaetow.
— Glücksmann, M., Buchhdl.
— Vierecke & Leutke, Spielw.-Hdl.
2. Preiß, E., Kfm.
3. Kron, L., Zahnarzt.
4. Kaetow, Jul., Kfm.
5. Chait, E., Kfm.
6. Henjenstein, B., Kfm.
7. Kielstropp, Ed., Kfm.
8. Stegmann, A., Frau.
9. Kasack, P., Dw.

№ 2.

B. Anna Osolin.
— Bodnew, E., u. Schadowski, J. Tapez.-Gesch.
— Lemberg, B., Wäschehdl.
3. Wanzowsky, J., Schndrmstr.
5. Dietrich, Anna, Strickanst.
6. Petrowski, Mat., Ztgsverk.
7. Buntze, Karol., Frau.
— sieh auch Schmiedestr. 22.

№ 4.

B. David Wissotzki.
— Egintow, A. S., Kürschner.
— Preuk, E., Buchbinderei.
— Workel, M., Schildermaler.
— Dilger, B., Orgelbauer.
1. John, J. J., Frisirsalon.

№ 6.

B. Eugenie Hartmann.
1. Hartmann, Eug., Hsbn.
2. 3. Madsen, Chr., Meierei-Instr.

№ 8.

B. Sonns Erben.
V. Heinr. Sonn, wohnt Schmiedestr. 3.
— Jacobsohn, Reinh., Uhrenhdl.
— sieh auch Königsstr. 16.

№ 10.

B. Die Krone.
— Elektro-Theater „Nordpol", Inh.: Swirlowski u. Frischenfeldt.

№ 12.

B. W. Thiel.
— Jarschomkowski, Karl, Friseur.
— Associations-Möbelmagazin.
1. Stahl, James.
3. Dukat, Olga, Wwe.
4. Normann, Emma, Wwe.
5. Thiel, W., Hsb., Bäckermstr.
6. Kron, L., Jng.
7. Rosenberg, H., Frl.
9. Markewitz, Math., Wwe.
10. Gerscht, E., Schndrn.
— sieh auch Wallstr. 35.

№ 14.

B. Chr. Mohrberg.
— Ewert, Alw., Fruchthdl.
— Gilewitsch, Ch., Kindergard.-H.
— Brunne, Nik., Frisier-Salon.
— Stein, W., Homöop. Apotheke.
— sieh auch Theaterboul. 5.

Thronfolgerboul.

№ 1.

B. Pflugs Erben.
V. Karl Beck, wohnt Wohnung 4.
1. Mertens, A., HR-Wwe.
— Fielitz, Anna, Wwe.
2. v. Ronczewski, K., Architekt.
— v. Ronczewski, J., Wwe.
3. Berglund, Emma, Wwe.
4. Beck, Karl, Kfm.
5. Kanep, Chr. Fr.
6. Bandelow, Ludw., Buchb.
7. Ohs, Bernh., Koch.
8. Tiesenberg, Th., Schlossermstr.
9. Sirsning, D., Dw.
10. Luhs, Ed., Dw.
12. Handelmann, J., Kol.-Hdl.

№ 2.

B. S. Felder.
1. Russ. Familienverein.
— Slatais, Jak., Oekonom.
2. Wilenkin, Leo, Rechtsanw.
3. Ssawitsch, Nik. S., WSR, Vize-Präses d. Bez.-Ger.
4. Garais, Fr., SR, ehem. Steuerinspektor.
5. v. Erdberg, Xaver, Arzt.
6. Hill Marianne, Wwe.
7. Feyerabend, M., Pastorin.
8. Berg, Arth., Arzt.
9. Baehr, O. Baronin, Wwe.
10. Girgensohn, Karl, Oberlehrer.
11. Stelv Karoline, Frau.
12. Krachowski, Feod., Bmt.
13. Jaungelsch, W., Expreß.
14. Schiffer, Joh., Frl.
15. Nathansohn, Elias, Hg.
16. Switgal, Isak Abraham, Kfm.
17. Reimann, Elvire, Frau.
18. Gogolinski, Adelg., Schndrn.
19. Bose, B., Wwe.
20. Seidenbach, Alex., Faktor.
21. Schreibmann, Aug., geb. Stein, Wwe.
22. Matwejew, Nik., SR, Oberlehrer.
23. Eppinger, Joh. Frdr., Kfm.
24. Janson, Karl Ed., Hg.
25. Buttkiewicz, W., Zollbes.
26. Luhs, P., Zollbes.
27. Chazewitsch, Jgn., Kellner.
28. Duppur, Andr., Kol.-Hdl.
29. Gorinskaja, Marianne, Frl.
30. Perkon, Wold., Schuhm.
31. Loschak, Osip, Dw.
32. Pluhm, Elis., Schndrn.
33. Blackis, Karl, Musiker.
34. Jastrschemsky, Marianne, Wwe.

№ 3.

B. Rudolf v. Transehe-Roseneck.
V. Rechtsanw. Arth. v. Bochmann,
1. v. Keußler, Aug., Frl.
2. Demme, Wilh., Arzt.
3. 4. v. Bochmann, Arth., Rechtsanwalt.
5. Lübeck, Moritz, Konsul.
6. Döllen, Wilh., Rechtsanw.
7. Kroeger, Eugen, Jng., Gesch.-Führer des Stadt-Lombards.
8. v. Rohrbeck, G., Generalswwe.
9. v. Westermann, Herb., Jng.-Techn.
10. Johannson, G. E., Jng.
11. Fuchs, Ida, Frl., Pension.
12. Schmelte, Ferd., Hg.
13. Schmelte, F., Bmt.
14. Karkling, Joh., Diener.
15. Pabers, Ed., Expreß.
16. Faßbender, W., Handelsverm.
17. Kalwe, A., Wwe.
18. Drawin-Draweneek, J., Journalist.
19. Witschin, Tatj.
20. Kalwe, A., Schrb.
21. Jussak, Henr., Wwe.
22. Luhß, R., Expeditor.
23. Peterson, A., Hg.
24. Küri, K. P., Klassendame.
25. Behring, Jak., Hg.
26. Raister, Rud., Werkmstr.
27. Dewabehrns, A., Wwe.
28. Kuplis, K., Wächter.
30. Tobias, Joh., Dw.
31. Passern, G., Klempner.
34. Danilow, K., Wwe.
36. Jahtneek, P., Schuhm.
38. Wruck, L., Wwe.

№ 4.

B. Advokat Heinr. Kuchczynski.
1. Kuchczynski, H., Rechtsanw.
2. Vasen, K., Privatier.
3. v. Brümmer, M., Gtsbes.
4. v. Bulmerincq, Luise, Wwe.
5. Hacker, Wilh., Drucker.
6. v. d. Pahlen, Charl. Baronin.
7. v. Bulmerincq, Aug., Dr. jur.
8. v. Prietz, M., Wwe.
9. Reichelt, M., Wwe.
10. Drucker, Albert, Hg.
11. Becker, Wilhelmine, Wwe.
12. Purin, Ernst, Wächter.
13. Bahlin, Anna, Wwe.
14. Pawelkopf, Andr., Hauswächter.
15. Lahz, Mart., Kutscher.
16. Simansohn, K., Kutscher.
18. Salais, Pet., Expreß.

№ 5.

B. Hofrat Georg v. Volkheim.
1. Niemann, Bertha, Wwe.
2. 4. Kikuth, M., Arzt.
3. v. Walter, Guido.
5. v. Volkheim, Georg, HR, Hsb
6. Davidsohn, M., Kfm.
7. v. Mengden, Felix Baron, Gutsb.
8. Wolkow, Jw., Klarierer.
9. Prindull, N., Optiker.
10. Blau, Th., Geschäftsf.
11. Schmidt, C., Chem. Laborotor.
12. Tiesenhausen, Erna Baronesse.
13. Hofmann, Franz., Wwe.
14. Hübbenet, Marie, Wwe.
15. Anorow, Marie, Wwe.
16. Wirckau, Anna u. Julie.
17. Ramseyer, Jew., Elektr.
18. Gurski, K., Priv.
19. Hoffmann, Wilh., Frl.
20. Dannberg, G., Priv.
21. Wetzmann, Fritz, Dw.
22. Dimse, Elisabeth, Wwe.
23. Thau, Andreas.
24. Petrin, O., Frl.
25. Jwanow, Alex., Frl.

№ 6.

B. Adolf Schwarzbort.
V. A. Kröger.
1. Hilweg, Jenny, Pension.
2. Wulf, J., Agent.
3. v. Engelmann, G., Arzt.
4. v. Radecki, Ernst, Arzt.
5. Pilzer, F., Zahnarzt.
6. Schwartz, Hans, Arzt.
7. Frey, Paul., Frl.
8. Wolfram, H., Wwe.
9. Pussep, Alex., Zollbmt.
11. Bauer, Pet., Frl.
12. Umal, Alex., Schlosser.
13. Morosow, T., Dw.
14. Busch, P., Schndrn.
15. Pakolin, Jan, Maler.

№ 7.

B. Die Reimers'sche Augenheilanst.
— Reimers'sche Augenheilanstalt.
— Stavenhagen, J., Direktor.
— Erasmus, Artur, Arzt.
— Dümow, Antonie, Pflegerin.
— Dombrowsky, Soph., Frau.
— Gaike, Alw., Oekonomin.
— Agricola, Amalie, Kastellanin.
— Witol, Andr., Dw.

№ 8.

B. Die Stadt Riga.
— Rigaer Stadt-Gymnasium.
1. Koch, Nik., Dir. d. Stadt-Gymn.
2. Protopopow, Alexei, HR, Insp. des Stadt-Gymnasiums.
3. Zinck, Rud., Oberlehrer.
4. Jankowitsch, Karl Schuldiener.
5. Kuktinow, Jak., Portier.
6. Trabschis, Domin., Dw.

№ 9.

B. Nanny Mentzendorff, geb. Hammer.
1. Lyra, Richard, Kfm.
2. Mentzendorff, Nanny, Wwe.
3. Brandt, J., Wächter.
4. Megris, Andr., Dw.
5. Slawinski, E., Wwe.
6. Meschgatl, H., Wächter.
7. Petrowitsch, D., Wwe.
8. Purin, Andr., Kutscher.
1. v. Transehe-Roseneck, E., Landr.
2. Vogelsang, Jul., Kommerzienrat.
3. Wolff-Rodenpois, Baron James, Landrat.
4. Erdmann, Paul, Rechtsanw.
5. Wirckau, Elis., Wwe.
6. Hammer, Friederike, Kontor.
7. Kalning, M., Kfm.
8. Baumann, J., Portier.
9. Eckmann, A., Lampenanzünder.

№ 10.

— sieh Alexanderboul. 1.

№ 11.

B. Ida v. Klot, geb. Hartmann.
V. Nik. v. Klot.
— Beinarowitsch, N. P., Frisir-Salon.
— Liebesmann, G., Kleiderhdl.
— Faßkessel & Müntmann, Kleiderhdl.
2. Nobel, Gebr., Kontor.
3. Wiecken & Ko., Kontor.
4. v. Klot, Nik., Rechtsanw.
5. Förster, Emilie, Frau.
6. Salin, P., Kfm.
7. Torchiani, A., Buchhltr.
8. Kruse, K., Frl.
9. Fischer, Karl, Dw.
10. Apsit, J., Kutscher.

№ 13.

B. Paul von Transehe.
V. Arved v. Transehe.
1. Giel, Eug., Direktor.
2. v. Transehe, Paul, Gutsbes.
3. Mintz, P., Rechtsanw.
— Schagat, Pet., Dw.
— Kulain, Krist., Portier.

№ 15.

B. C. A. Weiß's Legat.
V. Heinr. Frobeen.
1. Weiß, Nanny, Frl.
1a. Heintze, Eug., Kfm.
2. Mangelsdorf, Gerh. Kfm.
3. Weiß, Arthur, Kfm.
4. Adamczewski, Ed. Flor., Rechtsanwalt.
5. v. Bahder, Anna, Wwe.
6. v. Denffer, C., Wwe.
7. Jannson, K.
8. v. Dubotschinski, Fanny, Frl.
9. Schneiders, Jak., Prok.
10. Grikopeles, Adam, Dw.
11. Muschik, Ed., Portier.
12. Kuschke, Dav., Kutscher.

№ 17.

B. Peter M. Osolin.
1. Ostberg, H. G., „Swalin", Kontor.
2. Carlile, H. H. M., Kontor.
3. Lipschütz, M., Arzt.
4. Pander, Nanny, Wwe.
5. Erdmann, G., Rechtsanw.
6. Karlt, Carl, Kontor.
7. Laßmann, Fr., Kfm.
8. Hyronimus, Jul., Kfm.
9. 10. Osolin, P. M., Theaterdir.
11. Nuksch, M., Architekt.
12. Hirschberg, R., Dr. med.
13. Jakobsohn, A., Kfm.
14. Karneval, Ludw., Malermstr.
15. Abramowitsch, Aron, Hdlr.
16. Purwain, Karl, Kellner.

17. Markitant, O., Dw.
— „Galvano", Vernick.-Anst.
— Karnewal, L., Malerwerkst.

№ 19.

B. Das Polytechnikum.
V. Alex. Strauß.
— Rigasches Polytechnikum.
— Strauß, Alex., Intendant.
— Gehwel, Ernst, Hausdiener.
— Zibrul, Pet., Dw.
— Kaining, Jan, Portier.
— Stauer, J., Maschinist.
— Jansohn, P., Diener.
— Minkewitz, K., Diener.

№ 21.

B. Amalie v. Stanliewicz.
1. Nathansohn, Paul, Kfm.
2. v. Kiparski, Wold., Rechtsanw.
3. Meyer, Hugo, Kontor.
4. Braun, A., Privat.
5. Rosenthal, B., Dentist.
6. Rosenthal, L., Kfm.
7. Bertschy, Guido Max', Architekt.
8. v. Voriampsi, Vikt., Vers.-Insp.
9. Minz, Olga, Frau.
10. Idelsohn, Vict., Kfm.
— Ellermann, Chr., Kontor.
11. Licht und Kraft, Kontor.
12. Trull, Osk., SR.
13. Idelsohn, Rob., Kfm.
14. Kießling, W., Kfm.
15. Brudne, Nik., Friseur.
16. Rauditz, R., Rechtsanw.
17. Grosset, Alex., Schausp.
18. Kalning, Chr., Hg.
19. Prondschinski, Karol., Wwe.
21. Martinelli, L. u. W., Frl.
22. Uhlmann, K., Frl., Hgn.
23. Trey, G. F., Rentner.
24. Rosenberg, Marie, Frau.
25. Feiler, A., Konditor.
26. Pausler, M., Frl., Hgn.
27. Tichomirow, Alex., Student.
28. Reinberg, M., Frl.
29. Bittenbinder, E., Wwe.
30. Bitte, Alex., Portier.
31. Takki, Wilh., Dw.
32. Krautz, Sim., Kol.-Hdl.
33. Andersohn, J., Kutscher.

№ 23.

B. v. Knieriem, Oberlandesgerichtsrat, in Hamburg.
V. Hugo Stieda.
1. Büttner, Walter, Arzt.
2. Kaull, E., Wwe.
3. Tettweiler, Fr., Kfm.
4. v. Golejewsky, A., Frl.
5. v. Bergmann, E., Professor.
6. v. Bergmann, Emil, Rentner.
7. Tschilste, Jakob, Ing.-Techn.
8. Bruiningk, Herm. Baron.
9. Monkiewicz, W., Bmt.
10. Zerche, H., Bäcker.
11. Perkon, Jan, Dw.
13. Richter, Valeska, Wwe.
14. Lankenfeld, F., Geschäftsf.
15. Kronberg, Karl, Hg.
16. Romanowska, R., Modistin.
17. Mitschke, A., Frau.
18. Kunstmann, K., Hg.

№ 25.

B. Oskar Emanuel Herzfeld, wohnt in Petersburg.
— Pletnikow, N. A., Kontor.
— Schwatt, B., Konzertagt.
1. Treskin, F. S., Buchhdl.
2. 1. Ueberdünsche Spar- u. Vorschußkasse.
3. „Globus", Film-Verk.-Kontor.
4. Pletnikow, N. A., Kfm.
5. Hellat, Alex., Rechtsanw.
6. Polotzky, Aron, Provisor.
7. Stöckel, M., Pension.
8. Siesiack, Anna, Wwe., Pens.
9. Rathow, M., Frl.
10. Dreyka, M., Wwe.
12. 14. 15. 16. Pesik-Oglu, Bäckerei.
13. Matjulski, Ant., Wächter.
17. Zahlit, A., Kfm.
18. Treskin, J. S., Buchhdlr.
19. Schwatt, B.
21. Dischler, Jan, Dw.

№ 27.

B. v. Knorre u. v. Krüdener.
V. Dr. med. A. v. Zur-Mühlen.
1. v. Keussler, Marie, Pension.
2. Ambulanz.
3. v. Zur-Mühlen, A., Arzt.
4. v. Knorre, Arzt, Sprechlokal.
5—8. 9. 12. 13. 15. Privatklinik d. DDr. v. Knorre, v. Krüdener und v. Zur-Mühlen.

10. Grandowski, Alex., Zollbmt.
11. Frühjahr, Chr., Hg.
14. Wartal, Paul., Modistin.
16. Kidron, A., Hg.
17. Dreimann, Pet., Schlosser.
18. Pizten, Joh., Diener.
19. Jürgenowitsch, A., Wächter.
20. Pitarauzkus, J., Tschlr.
22. Balga, J., Hg.
23. Dreimann, Wilh., Schndrn.
24. Melaus, Karl, Hdlr.
25. Statulewitsch, M., Schaffner.
26. Oja, Jan, Schndr.
27. Leimann, A., Wwe.
28. Nikas, Fadei, Portier.
29. Swirgsding, Jan, Dw.
30. Bogar, E., Wwe.
31. Klebach, Rud., Schuhm.
32. Babtowski, Sim., Maler.
33. Karpow, E., Wwe.
34. Leginski, Olga, Schndrn.

№ 29.

B. Lomonossow-Gymnasium.
— Lomonossow-Gymnasium.
— Meschtscherski, J. N. Fürstin, Schulvorsteherin.
— Ischersky, A., Klassendame.
— Bachirew, J. A., Klassendame.
— Koschkin, J. A., Lehrerin.
— Sawitsch, Wera Nik.', Klassendame.
— Lapinski, E., Wwe.
— Stoka, Ant., Portier.
— Denissow, Ter., Dw.

№ 31.

B. Joh. Arro, Rechtsanw.
1. 3. Hirschberg, Matth., Dr. med.
2. Vogel & Paulson, Kontor.
4. Reusner, G., Arzt.
5. Andrusson, P., Bankbmt.
6. Arro, Joh., Hsb., Rechtsanw.
7. Klinklau, B., Pension.
8. Kasack, A., Hg.
9. Kirsten, Ida, Frl.
10. Höslinger, W., Frau.
11. Boehler & Friedländer, Kontor.
12. Radsin, K., Bmt.
13. Lisschin, H., Agent.
14. Poljakow, Sch., Kfm.
15. Matlin, Isak, Transp.-Ges.
16. Beresin, J., Kfm.
17. Loewensohn, Feige, Kfm.
18. Kopp, E., Kfm.
19. Jürgensohn, Chr., Personal.
20. Rey, E., Prokur.
21. Breedis, Th., Träger.
22. Wilinski, A., Hg.
23. Silleneek, M., Frl.
24. Matschulski, Wik., Telegr.-Bote.
25. Robeschneek, Anna, Wwe.
26. Wank, Mikk., Expreß.
27. Antzau, Jur, Tischler.
28. Sissack, P., Träger.
29. Plank, E., Maler.
30. Zehley, K., Maschinist.
31. Gos, J., Maler.
32. Werschelis, K., Schuhm.
33. Kalmann, J., Wwe.
34. Lolja, A., Schndrn.
35. Lolja, A., Dw.
36. Belewitsch, A., Hg.
37. Kaprano, T., Tischler.
38. Jetkonis, K., Fuhrm.

№ 33.

B. Elis. Berkholz.
V. Dr. Leo Berkholz.
— „Hotel Bellevue".
1. Berkholz, Leo, Dr.
2. Brinck, Nat., Stellenverm.
3. 5. Hotel.
4. Dutzen, A., Platzmstr.
6. Kasimir, J., Buchhltr.
7. Iwanow, Alex., Wwe.
8. Proppe, F., Geschäftsf.
9. Gaile, Ernst, Renteibmt.
10. Goldberg, Julie, Wwe.
— Berkholz, E., Hotelbes.
— v. Karp, Mar., Frau.
— v. Tornow, L. Baronesse.
— v. Kiel, M., Frl.
— Antipow, Boris, Ingen.
— Simolin, E. Baron.
— Reischau, Joh., Portier.

Todlebenboul.

№ 1.

B. S. R. Chaikewitsch.
1. Chaikewitsch, S. R., Kfm.
2. Bockrodt, Hugo, Kfm.
3. Schmidt, C. Alph., Kfm.
4. Chaikewitsch, S. R., Kontor.
5. Kalinowski, Iw., Dw.

№ 3.

B. Dr. phil. Arnold Plates.
1. v. Freytag-Löringhoff, E., Gutsbesitzer.
2. Plates, Arnold, Dr. phil.
3. Grimm, Marie, geb. v. Bergh, Kfms.-Wwe.
4. Wenter, A., Dw.

№ 5.

B. E. v. Rautenfeld.
1. Mende, Paul, Dr. med.
2. Weiß, Gust., Magister.
3. v. Hesselberg, J., Gener.-Wwe.
4. Michelsohn, Nik., Zollbmt.
5. v. Rautenfeld, Eberh., Arzt.
7. v. Sticinski, Ed., Kand. jur.
8. Wissner, A., Lehrerin.
9. Hermannsohn, Karl, Dw.

№ 7.

B. Beckmann.
1. Lisschin, Alex., Hsb., Kfm.
2. v. Hanenfeldt, E., Edelmann.
4. Skuye, Nat., Frau.
5. Moll, Osk., Rentner.
6. Thomsen, Alex., Bez.-Ger.-Präs.
7. Hancke, Gust., Frisör.
8. Stahl-Schröder, Konst., Frl.
9. Zirul, M., Koch.
10. Selie, Math., Schndrn.
11. 12. Pröde, Berta, Wwe.
11a. Stark, Karl, Tischlermstr.
13. Bondsinsky, Adam, Aufseher.
14. Bersin, Heinr., Töpfer.
15. Iwanow, Marie, Wäsch.
16. Kadik, Joh., Schmied.
18. Lapse, Joh., Hausknecht.

№ 9.

B. Karl v. Stankiewicz, wohnt Jägerstr. 3.
1. Stoll, Karl, Pastor.
2. Osse, Olga, Wwe.
3. Sellmer, Ellen, Kfm.-Wwe.
4. v. der Osten-Sacken, M. Baronin
5. Beyermann, W., Kfm.
6. Kuppitz, Magd., Rechtsanw.-Wwe.
7. Maximow, Pawel, Direktor.
8. Lindwart, Adele, Frau.
9. Schloßer, Louise, Schndrn.
10. Ansowitsch, Krist., Maler.
11. Konrad, Joh., Amtsbote.
12. Hoffmann, L., Wwe.
14. Kerner, Ant., Schweizer.
15. Berskaln, Mart., Dw.
16. Lelle, A., Stadtwächter.

№ 11.

B. Georg Wilh. v. Schröder'sche Familien- u. Wittwenstiftung.
1. Hillner, Alf., ehem. Stadtrat.
2. Helms, Jenny, Wwe.
3. Raeber, Anna, Wwe.
4. Schilling, Ch., Wwe.
5. Schmidt, M., Wwe.
6. Bientz, Elis., Wwe.
7. Faust, Emilie, Wwe.
8. Hoffmann, Julie, Wwe.
9. Cummerow, Malw., geb. Bulte, Wwe.
10. Stahl, Anna, geb. Haase, Wwe.
11. Kreusch, Paul., Wwe.
12. v. Stoffregen, Kath., Wwe.
13. Haensell, Milly, Wwe.
14. Bönden, Kath., Wwe.
15. Strasding, Karl, Dw.

№ —

B. Rigaer Börsenverein.
V. Direktor Fr. Demme.
— Kommerzschule d. Börsen-Ver.
— Demme, Fr., WSR, Schuldir.
— Unverhau, A. Inspektor.
— Bergis, Jakob, Laborat.-Diener.
— Ferchen, Gotth., Maschinist.
— Brosko, Fr., Schuldiener.
— Hartmann, Ferd., Schuldiener.
— Sollmann, Jul., Portier.
— Blau, Fr., Dw.

——

№ 2.

B. F. E. Kamkin.
1—11 sieh Alexanderboul. 3.
12—14. 16. 27—29. Hotel Imperial.
15. Dihrik & Co., B., Buchdr.
17. Dragnewitsch, J. J., WSR.
18. 20. Livl. Kontrolhof.
21. Pilzer, E., Gesanglehrn.
22. Boßmann, Wilh., Wwe.
24. Ostrowski, M., Dw.
26. Birschansky, Kasim., Dw.
27. Gulbis, Emilie, Wwe.
30. Martinow, Joh., Schriftsetzer.
— Redakt. d. „Dsimtenes Wehstnesis".

№ 4.

B. L. W. Kerkovius' Erben.
1. Schreider, M., General.
2. Stieda, Herm., Aeltermann.
3. Kerkovius, Wilh., Kfm.
5. Minus, H., Dw.

№ 6.

B. L. W. Kerkovius' Erben.
1. Tietjens, Alb., Fabrikant.
2. v. Schlippe, G., Kreisadelsmarschall.
3. Lieven, Georg Fürst.
4. v. d. Osten-Sacken, Alex. Baron.
1. Stender, Otto, Arzt.
2. v. Haken, Ottomar, Arzt.
3. v. Helmersen, Roman, Rechtsanw.
4. Laerum, Heinr., Rechtsanw.
5. Göschel, Karl, Kfm.
6. Laurentz, Rich., Kfm.
7. Armitstead, Joh. Cecil, Kfm.
8. Kerkovius, Paul, Kfm.
9. Morgenstern, W., Dw.
10. Kuschke, Mich., Portier.

№ 8.

B. Die Stadt Riga.
V. Inspektor W. Sahlit.
— Stadt-Elementarschulen.
1. Sahlit, W., Inspektor.
2. Meyer, Joh., Lehrer.
3. 4. Pantelejew, F., Lehrer.
5. Lahz, Pet., Kalfaktor.
6. Seimel, Jak., Kalefaktor.
7. Kondrat, J., Dw.

№ 10.

B. Joh. Kneet's Erben.
V. Dor. Kneet.
1. Duchowski, Vikt. Mich.', Oberstleutnant.
2. Dmitrijew, Iw., Geschäftsf.
3. Rabinowitz, Abrah., Kfm.
4. Dietrich, Just., Arzt.
5. v. Vegesack, Aug., Wwe.
6. v. Manteuffel, J., Rechtsanw.
7. Blumenthal, H., Architekt.
8. Christiansenn, H., Vertreter.
9. Kraemer, Marie, Wwe.
10. Anspach, Joh., Wwe.
11. Kneet, Dorothea, Hsverw.
12. Skapan, A., Dw.
14. Fischer, Jak., Tischler.
16. Beete, A., Stauer.
17. Lewitas, Ehster, Wwe.
18. Maschek, Amalie, Frau.
19. Ewald, Johanna, Wwe.
20. Leya, Karl, Schneidermstr.
21. Riedel, Fried., Wwe.
22. Dreßler, Elis. u. Helene, Frl.
23. Klauß, Joh., Gef.-Aufseher.
24. Grünberg, Reinh., Akzisebmt.
25. Matzkewitsch, E., Frl., Klavierl.
26. Gerstein, M., Kfm.
27. Chudaley, F., Zollartelltschtsch.
— Fischer, J., Tischlerei.

Turmstr.

№ 1.

— Packhaus.

№ 3.

— sieh Jakobsstr. 18.

№ 5.

B. Eugenie Loewe.
— „Jalta", Restauration.
— Öschin, Reinh., Restauratör.

№ 7.

B. Architekt A. Schmaeling.
1. Schmaeling, A., Kontor.
2. Schmaeling, A., Archit.-Büro.
3. Eigenmann, A., Kontor.
4. Winter, C., Konzertmstr.
— Erdmann, Nat., Wwe.

№ 9.

B. J. F. Borchert's Erben.
V. K. Borchert.
1. Eigenmann, A., Kontor.
2, 3. Borchert, Wilh., Tschlr.
5. Jewdschenis, A., Zeichner.
6. Josse, Leon, Holzhdlr.
7. Schlegel, Adolf.
8. Strautneek, R., Frl.
9. Lewandowski, J., Wwe.
10. Murnek, J., Arb.

№ 11.

B. Haacke's Erben.
V. Hugo Haacke, wohnt Stegstr. 5.
1. Nikitin, Anna, Kol.-Hdl.
2. Palmbach, M., Wwe.
3. Neumann, Malw., Wwe.
4. Börner, A., Wwe.
5. Osolin, Gust., Klempner.
6. Neumann, Wilh., Exped.

№ 13.

B. C. Wolff.
1. Tirsmal, Arv., Bierhdl.
2. Tirsmal, Arv., Hdl.
3. Datkunas, W., Kontor.
4. Meeske, J., Mech.

№ 15.

B. A. Reinberg's Erben, wohnen Mühlenstr. 46, W. 1.
— Gouvernantenheim d. lit.-prakt. Bürgerverbindung.
1. Töpffer, Olga, Frl.
2. Bötticher, Emilie, Frl.
— Seewald, Leont., Frau.
3. Hartmann, Amalie, Frl.
4. v. Hübner, M. u. B., Frl.

№ 17.

B. J. Grundmann, wohnt Albertstr. 7.
1. Rubens, Lotte, Kwh.
2. Skubin, P., Hdlr.
3. Sterch, J., Buchb.
4. Seiboth, E., Maurer.
5. Grickmann, Kath., Hdlrn.

№ 19.

B. Carl Müller.
1. Krätzschmer, Jul., Stuhlm.
2. Besbail, Chr., Schndr.
3. Eschstamm, O., Wwe.
4. Jawgo, Stan., Setzer.

№ 21.

B. Josefine Blumenau, wohnt in Mitau.
— Pesljack, Jos., Kol.-Hdl.
1. Titow, W., Wwe.
2. Posnjakow, Jeg., Masch.
3. Patt, J., Masch.
4. Titow, W., Bmt.
5. Melehn, Selma, Wwe.
6. Brauge, K., Vorarb.
7. Schuhmann, Georg.
8. Kreutzberg, O., Wwe.

№ 23.

B. Braun und Sokolow.
1. Karlow, A., Frau.
2. Gatter, Rud., Schndr.
3. Setzer, S., Frau.
4. Remmert, E., Frl.
5. Breede, Aug., Fabrikbmt.

№ 25.

B. Elis. Jakowlew.
1. Jakowlew, Elisab., Wwe., Hsbn.
2. Jakowlew, Jak., Kellner.
3. Passern, O., Klempner.

№ 27.

B. Geschw. Poetsch.
1. Johannson, A., Tischlerei.
2. Johannson, A., Amts-Tischlerm.
3. Kern, E., Wwe.

№ 29.

B. Skribanowitz' Erben.
— Guttschewsky & Jürgensohn Kontor.
1. Bleß, Joh., Buchhdlr.
2. Bersin, Heinr., Schndr.
3. Stachowsky, Ant., Bmt.

№ 31.

B. Frau Else Zorn, wohnt Schwimmstr. 28.
1. Albrecht, Pet., Goldsticker.
2. Serschant, Lisa, Wwe.
3. Serschant, P., Hg.

№ 33.

B. Schenck's Erben.
1. Hartwig, A., Seltershdl.

№ 35.

B. Marie Seidler.
1. Augenas, M., Schndrn.
2. 3. Kruhse, A., Tischler.
4. Kabberg, Georg, Amtsbote.
5. Berting, Joh., Rohrleger.

№ 37.

B. Harry O. Jaksch.
— Jaksch & Co., J., Porz.-Malerei u. Alfenide-Manufaktur.

№ 4.

B. Die Stadt Riga (ehem. Jakobskaserne).
— Gesellsch. für schnelle ärztl. Hilfe.
— Link, Gust., Feldscher.
— Missalis, Paul, Diener.
— Wasnis, Kas., Diener.
— Kanzlei des Verwalt.-Rates des Polytechnischen Instituts.
— Städt. Arbeitsnachweis-Bureau
— Schurin, Mich., Amtsbote.
— Kissel, M., Kanzleidiener.
— Ter-Akopow, Terrolin-Niederl.

— Aufenbach, Kath., Milchhdl.
— Sturm, F. J., Schlosserei.
— Eigenmann, Ant., Lagerraum.
— Techn. Büro d. Städt. Bauamts.
— Moritz, Reinh., Verw.

Turnerstr.

№ 1.

B. Der Rigaer Turnverein.
— Rigaer Turnverein.
— Absing-Russau, H., Oekonom.

№ —.

B. Rigaer Hypothekenverein.

Waagestr.

№ 1.

B. Ges. der Schwarzhäupter.
V. Aug. Grünwaldt.
— Grünwaldt, Aug., Kastellan.

№ 3.

B. Die Stadt Riga.
— Moritz, Osk., Stadtbmt.

№ 5.

B. Die Stadt Riga.
— Rathke, Georg, Privatier.
— Kontor für Stadtarb.

№ 7.

B. Fr. Johanna Heede.
1. Pawar, Joh., Schndr.
2. Heede, Joh., Hsbn.
3. Hurwitz, S., Kfm.
4. Stumberg, E.
5. Jatulis, G., Dw
— sieh auch Herrenstr. 9.

№ 2.

B. L. Lisschitz.
— sieh kl. Sünderstr. 2.

Waagestr., kl.

№ 1.

B. Alex. Rosenthal's Erben.
— sieh Reussische Str. 6.

№ 7.

B. Rechtsanw. A. Seeberg.
1. 2. A.-G. „Proswet".
3. Seeberg, A., Rechtsanw.
4. Mattison, M., Kfm.
5. Böckler, Alide, Friseuse.
— sieh auch kl. Sünderstr. 3.

Wallstr.

№ 1.

B. Versicherungsgesellsch. „Rossija".
— sieh kl. Schmiedestr. 2.

№ 3/5.

B. Karl Ernst Fitzner.
— Fitzner, A. C., Gas- u. Wasserleit.-Anlagen.
2. Fitzner, Carl Ernst, Cand. chem.
3. Red. u. Exp. „Rishk. Westnik",
6. Fitzner, A., Speicher.

№ 7.

B. E. Pawlow.
— Hempel & Co., H., Buchdruck., Photochemigraphische Anstalt.
— Rimgailo & Ko., Kontor.
1. Jospaitis, A., Möbelhdl.
2. Pawlow, E.

№ 9.

B. Melchior Seelig u. Petersen.
— Seelig, Chr., Gummiw.-Hdl.
— sieh auch kl. Sandstr. 12.

№ 11.

B. Wyrzykowski.
— Wyrzykowski, M., Möbelhdl.
1. Diesenberg, Karl, Klempnerei.
2. 4. 8. Wyrzykowski, M., Möbelhdlr.
3. Buchdruckerei „Merkur".
5. Grigan, J., Agent.
7. v. Röpenack, Johanna, Frl.
8. Wyrzykowski, M., Kfm.
9. Wyrzykowski, M., Werkst.
10. Pawel, Jan, Dw.

№ 13.

B. Tupikow.
— Rosenthal, N. R., Restauration.
— sieh auch Pferdestr. 2.

№ 15.

B. Lett. Ges. gegens. Kredits.
— Rosenthal, Nik., Restauration.
— Hebensperger, C. M., Fotogr. Art.-Hdl.
2. „Lux", A.-G., Kontor.
3. 4. Zuckermann, H., Schndrmstr.
5. Berkowitz, G., Zahnarzt.
8. Zuckermann, H., Kfm.

10. Sawodtschikow, A., Accisebmt.
11. Petrillo, Kas., Dw.
12. Albrecht, H., Goldschm.
13. Rosenberg, Kath., Wwe.

№ 17.

B. August Witte, wohnt Alexanderstr. 97.
1. Jaunsem, Pet., Dw.
2. Weisager, W., Kfm.
3. Lewin, P., Zahnarzt.
4. Witte, Aug. jun., Archit.-Bur.
— Windisch, Adolf, Chem.-techn. B.
— Arklin & Fröhlich, Kontor.
5. Jrschick, E., Rechtsanw.
6. Saß, O., Wwe.

№ 19.

B. Herm. v. Tallberg.
— Stolde, J., Putzhdl.
— Kronberg, A., Schreibw.-Hdl.
— Peters, P. H., Tee- u. Kaffeehdl.
— Nowak, M., Rohrmöbelhdl.
— v. Tallberg, Herm., Kontor.
— „Karl Maria", Fotografie.

№ 21.

B. Beikas.
— „Hygiene" Frisier-Salon. Inh.: Gust. Larmann.
1. 2. Larmann, Gust., Frisör.
3. Steinberg, Jeannot, Reisender.
4. Butte, A.

№ 23.

B. Arved Sellmer.
— Daudert & Jansen, Kontor.
— A.-G. Kautschuk.
1. Sellmer, A., Kontor.
— Argentinisches Konsulat.
2. Krippul, K., Diener.
6. Strauß, M., Kutscher.

№ 25.

B. Arvid Sellmer, wohnt Nikolaistr. 9.
2. Spinck, Arv., Hdlr.
4. Weinberg, K., Tapez.
5. Stubrit, Chr., Dw.
— sieh auch Malerstr. 16.

№ 27.

B. Salm. Brakmann, wohnt Arsenalstr. 7.
— Skudris, E., Kol.-Hdl.
3. Lapinsky, K., Hutm.
4. Skudris, E., Hdlr.
6. Terres, Mart., Kfm.
7. Mutzschel, Aline, Stellenverm.
8. Pampo, Antonie, Wwe.
10. Sirach, Elis., Kfms.-Wwe.
11. Loewenstein, Benj., Hdlr.
12. Hennig, G., Kürschner.
13. Schofer, M., Hdlr.
14. Schwarz, Otto, Personal.
— Wegis, Osip, Dw.

№ 29.

B. Alex. Stahls Erben.
1. Stahl, Alex., Buchdr. u. Wohn.
— Rantin, J., Dw.

№ 31.

B. Friedländer.
— Ruhwald, Th., Gravieranstalt.
— Holländer & Friedländer, Malutensilienhdl.
3. Michelsohn, R., Buchbinderei.
4. Michelsohn, R., Buchb.
5. Braude, Jak., Goldschm.

№ 33.

B. W. Thiel.
— Gelhaar, J., Herrenkleiderhdl.
— Holländer, J., Kinderkleider-Hdl.
— sieh auch Theaterstr. 12.

№ 35.

B. W. Thiel.
— sieh Theaterstr. 12.

№ 37/39.

B. C. J. Sichmann, wohnt Theaterboul. 4, W. 6.
— sieh Theaterstr. 9.

№ 41. 43. 45.

B. Oekon. Ges. für Handel u. Gew.

Haus 41.

— Schindler, F., Bier-Niederlage.

Haus 43.

— Goodmann, Charles, Mechan. Werkst.
— Hermann, O., Wwe., Kwh.
— Einwohner sieh Königstr. 24/26.

№ 2.

B. Ges. Selbsthilfe.
V. Bruno Johannsohn.
— Mellin & Ko., Buchhdl.
— Kanke, J., Schneidermstr.
— Weidemüller, R., Trikotagengesch.
— Weisager, W., Gold- u. Silberwarenhdl.
— Müller, Hugo, Putzgesch.
— Johannsohn, Bruno, Kfm.
2. Ueberdünsche Spar- u. Vorschußgesellschaft.

№ 4/6.

B. J. E. Just.
1. 2. Just, J. E., Schlossermstr.
3. Saulit, W., Dw.
4. Angelbeck & Ko., Wold., Kontor.
6. Chait, A., Schndr.
7. Fischer, E., Wwe.
8. Raschke, M., Priv.
9. Schlocker, S., Arzt.
— Greil, R., Drechslerei.

№ 8.

B. N. v. Pander, wohnt Basteiboul. 6.
V. E. Baltzer, wohnt Pauluccistr. 8.
— sieh Basteiboul. 6.

№ 10.

B. Frau Wilh. Kolbien.
1. Borchardt, Emil, Fotoartikel.
— Hviid, N. Chr., Kontor.
3. Kolbien, Wilh., Wwe., Hsbn.
4. v. Seezen, W., Priv.
5. Strunsky, S., Elekt.-Techniker.
5. Strunsky, Larissa, Tanzlehrn.
6. Strelisch, Petronella, Dw.

№ 12.

B. Chr. Mohrberg, wohnt Basteiboul. 7.
V. W. Mohrberg, wohnt Albertstr. 9.
— Fedrowitz, Gust., Vergolder.
1a. Braschnik, B., Kontor.
2. Dupper & Ko., J., Kontor.
3. Hartmann, Herm., Kontor.
4. Zelm, Arth., Zahnarzt.
5. Stancke, W., Goldschm.
6. Behting, K., Wwe.
7. Rampon, S., Bierhdlr.
8. Klapper, Jahn, Maler.
9. Suting, G., Hg.
10. Vogel, Rob., Bmt.
— Rehme, Alex., Dw.

№ 14.

B. Chr. Mohrberg.
1. Lappin, Kaffeehdl.
2. Ullmann, Carl, Kontor.
3. Katzen & Ko., N., Kontor.
4. Swilin, Pet., Wächter.
5. Steinberg, Sophie, Wäscherin.

№ 16.

B. Th. Buchardt's Erben
— Martinsohn & Wasbutzky, Kontor.
1. Martinsohn, M., Kfm.
2. Lipmanowitz, J., Arzt.
3. Rukeyser, J., Kfm.
6. Braschewitz, Fritz, Dw.
— sieh auch Basteiboul. 4.

№ 18.

B. M. Schmidt.
— Tschikste, Joh., Petroleumhdl.
— sieh auch Kalkstr. 1.

№ 20.

B. Karl Jauch, wohnt Newastr. 13.
— Jürgensohn, Chr., Weinhdl. u. Kontor.
— Grünupp, A., Bierniederl.
— Brisky & Groß, Herreng.-Hdl.
1—3. 8, 11. Bergmann, Rob., Möbelhdl.
4. Weiklewitz, Fr., Notar.
5. Herzberg, M. E., Kontor.
6. Gudsche, V., Zahnarzt.
7. Kliem, Joh., Kfm.
— Lemcke, Eug., Kontor.
9. Koslowsky, J., Damen-Frisiersal.
13. v. Poorten, Valerie, Frl.
14. Janischewski, A., Frisör.
15. Sudrabing, P., Kellner.
16. Purin, A., Wwe.
17. Jahnekaln, Sim., Kontordiener.
18. Sprohge, Chr., Dienstmann.
20. Pirkstin, Joh., Frl.
21. Weide, G., Diener.
22. Liebert, Hedw., Frl.
23. Suppa, Joh., Dw.

№ 22.

B. Rechtsanwalt Großwald.
— Karnewal, L., Tapetenladen.
— Kuckertz, O., Damenschneiderei.
— Weinberg, Chr., Zahnarzt.
— Andreas, K., Arzt.
— Dehritz, A., Blumenhdl.
— Russ. gegens. Vers.-Verband.

№ 22a.

B. Die St. Petri-Kirche.
— Wagner, R., Wäschehdl.
— Sieslack, J., Pfefferk.-Hdl.
— Leekney, Fr., Malerwerkst.
1. Schummer, E., Kirchenschr.
2. Petrikirchenschule.
3. Pölchau, P., Oberpastor.
4. Hellmann, Th., Oberpastor.
5. Hoffmann, Th., Pastor.
6. Kröger, E., Arzt.
7. Freulieb, H., Amts-Schlossermstr.
8. Busch, Th., Kfm.
— Bielenstein, B., Archit.-Büro.
9. Reimann, E., Stadtrevisor.
10. Schamping, C., Kirchendiener.
11. Pedimann, J., Kirchendiener.
12. Rohrberg, F., Kirchendiener.
13. Juschkiewitsch, A., Kirchendieen.
14. Neuland, Oskar, Portier.

№ 24.

B. Paul Winkler, wohnt Romanowstr. 17.
— Lewin, J. L., Althändler.
— Siff, M., Schndr.
— Macht, Arthur, Tischlerei.
3. Jacobsohn, A. J., Kfm.
4. Lewin, J. L., Kfm.
5. Bergner, Marie, Wwe., Pension.
6. Chanutin, D., Priv.
7. Gilbert, T., Frau.
8. Woldemar, Joh., Wwe.
9. Peterson, J., Pension.
10. Ullmann, J., Masseur.
12. Leimann, Reinh., Dw.

№ 26.

B. Selig M. Cahn, wohnt Schwimmstr. 28, W. 8.
V. Ch. Isaacowitsch.
1. Schneider, J., Schndr.
2. Idelsack, S., Möbelhdl.
4. Isaacowitsch, Ch., Agent.
5. Idelsack, S., Frau.
6. Boronowski, E., Frl., Pension.
7. Lukaschewitsch, O., Frau.
8. Schwartz, Wold., Prof.
9. Boström, Frieda, Wwe., Pens.
10. Keller, Wilh., Bankbmt.

№ 28. 28a. 28b.

B. K. Lehmann u. K. v. Stern.
Hausbüro: Theaterboul. 7 II.
— Jauch, A., Hdl. elektr. Art.
— Träger-Artell, Kontor.
— Lotze & Stoll, Niederlage.
— Krumin, E., Hutfabrik.
3. Schwartz, E. Th., Arzt.
4. Junger, Arth., Homöopat. Apoth.
4. Krascha, F., Damenschndr.
5. Pucher, Rosa, Frau.
— Rig. Drahtindustrie, Kontor.
6. Blankemann & Lange, Lager.
6. Braun D., Frau.
7. Anweiler, G., Speisw.-Hdl.
7. Bergner, Anna u. Elise, Frl.
8. Duerst & Rehwald, Schreibm.
8. Luwischczuk, J., Juwelier.
9. Eliasstamm, Sch., Möbelhdlr.
10. Junger, A., Apotheker.
13. Anweiler, G., Kfm.
14. Neuberg, E., Tuchhdl.
15. Gruehn, Karl Fr., Kfm.
16. Mandelstamm, F., Dr. med.
17. Anton, Paul, Kfm.
18. Lemcke, Wilh., Frau.
19. Tennisohn, O.
20. Kaltun, J., Kfm.

№ 30.

B. Behr Schapiro.
— Anschewitz, Th., Wäschehdl.
— Eljaschow, Veronika, Putzhdl.
— Steinit, A., Waschanstalt.
— Schneider, Sim., Klempnerei.
— Lauterer, E., Herrengard.-Hdl.
3. Schapiro, Behr, Kfm.
4. Schapiro, Isr., Zahnarzt.
5. Friedberg, M. J., Rechtsanw.
— Feldberg, W., Kontor.
6. Gutpelz, A., Modistin.
7. Berkowitz, E., Mützenm.
8. Anschewitz, Th., Kfm.
9. 10. Kurmann, H., Kfm.
11. Bylinski, A., Diener.
12. Wechsler, Mend., Hdlr.
14. Murawski, Ed., Hg.
15. Schneider, S., Klempner.
16. Rudsit, Jan, Dw.
— sieh auch Weberstr. 18.

Wallstr., kl.

№ 1.

— sieh Königsstr. 22 u. Wallstr. 41.

Weberstr.

№ 1.

B. Blankenstein, Heim, wohnt Basteiboul. 6.
— Gold, Hirsch, Modew.-Hdl.
— Uschin, N. N., Handelshaus.
— Epstein, R., Pariser Chik, Damenkonfektion.
— Skadding, Heinr., Schuhw.-Hdl
— Goldberg, Ch., Uhrenhdl.
2. Sachs, S. J., Gold- u. Silberwaren.
3. Sabeschinski, G., Arzt.
4. Tumarkin, D., Zahnarzt.
5. Müller, Wilh., Kfm.
7. Epstein, R., Geschäftsf.
8. Damberg, K., Magazinverw.
9. Abolin, Peter, Portier.

№ 3.

B. Georg Strauß.
— Pohd, Ed., Drogenhdl.
— Lulla, Ch., Modew.-Hdl.
2. Poelchau, Osk., Rechtsanw.
3. Strauß, Georg, Kfm.
4. Schwartz, Herm., Rechtsanw.

№ 5.

B. Konrad Rod. Loesevitz.
— Lösevitz, Konr. Rod., Hsb.
— Rosch, Karl, Depos.
— Kimchy, S., Uhrenhdl.
— Ev. Bibelgesellsch., Niederl.
— Krafft & Jenckel, Weinhdl.
— Sieh auch Altstadt 1.

№ 7.

B. Alex. Grosset.
1. Gülich & Co., Kontor.
2. Behrmann, Heinr., Kfm.
3. Grosset, Alex., Buchdr.-Bes.
— Jürgensohn, Chr., Weinhdl.
— sieh auch Altstadt 2.

№ 9.

B. Adalbert Graef, wohnt Matthäistr. 46a
— Plocek, Z., Konditorei.
1. Ausin, Pet., Dw.
2. 3. Sossnitzki, Ella, Schndrn.
4. 5. Rosenthal, Ed., Zahnarzt.
— Rosenthal, Ch., Uhrenhdl.
6. Schröder, Ella, Pension.

№ 11.

B. Ch. Blankenstein.
— Atsleg, K., Spielw.-Hdl.

№ 13.

B. L. Blankenstein.
— Gordon, G., Gold- u. Silberw.-Hdl.
— Anderson, Wäschehdl.
— Friedmann, J. E., Man.-Hdl.
— Jacobsohn, Ed., Schuhw.-Hdl.
— sieh auch Schmiedestr. 33.

№ 15.

B. Telefon-Gesellschaft.
— Altstadt-Apotheke: Inh.: Prov. Isidor Perl.
— Nicolay, Ch., Frisier-Salon.
— Schmidt, Georg, Gold-, Silber- u. Uhrenhdl.
— Rudowitz, J., Sattlergesch.
— Reichel, H., Modew.-Hdl.
2. Telefon-Ges., Kontor.
3. Telefon-Ges., Zentrale.
— Legsding, Jan, Dw.

№ 17.

B. Giese und Kadner.
— Rumpe, P., Man.-Hdl.
— Giese & Haferkamp, Gard.-Hdl.
2. Scheinesson, G., Zahnklinik.
3. Kiwaid, M., Frisöse.
— sieh auch Königsstr. 31.

№ 19.

B. Rigaer Gewerbe-Verein.
— Kahlert, Adolf, Kunstglaserei.
— Dukat, Olga, Delikat.-Hdl.
— sieh auch Königsstr. 30.

—

№ 2.

B. Erich Preiß.
— P. Cahn & E. Preiß, Pelzhdl.
— Preiß, Erich, Kfm.

№ 4.

B. Pessa Katzmann.
— Katzmann, P., Modew.-Hdl.
— Katzmann, Pessa, Kfm.

№ 6.

B. Chr. Kergalw.
— Fain, B., Wäschehdl.
2. Kaplan, J., Schuhw.-Hdl.
3. Lindquist, M., Schndrn.
4. Dreyer & Grollmann, Kurzw.-Hdl.
5. Salzmann, L., Frisöse.
6. Schmidt, Ernst.
7. Zeitel, Itzik.
8. Manfried, L., Wwe.
9. Schmidt, A., Wwe.
10. Gabrow, Fad., Dw.

№ 8.

B. Jul. Prüffert, wohnt Dampfbootstr. 1.
— Prüffert, Carl, Schuhw.-Hdl.
1. Petrow, P., Dw.
2. Göschel, Jul., Kontor.
3. Lehmann, Alide, Wwe.
4. Kaplan, E., Schndrn.
5. Wainstein, L., Möbelhdl.
6. Kahner & Luloff, Kontor.
7. Ladanow, M., Pension.
8. Offe, Wwe., Pension.

№ 10.

B. Frl. Adelheide Sommer.
V. Wilh. Blöß.
— Lifschitz, S. D., Tuchhdl.
— Kaldowski, Hugo, Kol.-Hdl.
1. Stephan, K., Kinemat. Bilderfabrik.
2. Krüger, Emma, Stellenverm.
3. Wiktorow, M., Zahnarzt.
4. Kühn, O., Wohn.-Verm.-Kontor.
5. Lewin, E., Buchdr.-Bes.
6. Bergmann, G., Destillatör.
7. Firkser, F., Kfm.
8. Chait, L.
10. Gert, Joh., Dw.

№ 12.

B. H. Danziger u. Jacobsohn, wohnen Schmiedestr. 29.
— Lewin, B., Schuhw.-Hdl.
— Danziger, H., Schreibmat.-Hdl.
— Oberg, Karl, Musikinstr.-Hdl.
— Tebel F., Blumenhdl.
— sieh auch Schmiedestr. 29.

№ 14.

B. Zweiter Balt. gegens. Kreditver.
— Mickau, E., Schuhw.-Hdl.
— Holper & Söhne, J., Gold- u. Silberw.-Hdl.
1. Goldstein & Masur, Manuf.-Lager.
2. Wainstein & Manteuffel, Möbelhdl.
3. Hübschmann, Ed., Zahnarzt.
4. Lihdak, J., Dr. med.
5. Hoberg, Marie, Pension.
6. Minsker & Ko., Kontor.
7. Lipp, Ernst, Uhrm.
8. Johannssen, Joh., Restaurat.
9. Linde, K.
11. Sneegs, Adam, Dw.

№ 16.

B. Die Krone.
— Sußmann, Sch. B., Gold- und Uhren-Hdl.

№ 18.

B. Behr Schapiro.
— Maimin, M., Pelzw.-Hdl.
— Laupmann, W., Konditorei.
— Hurwitsch, J., Uhrenhdl.
— Anschewitz, Th., Modew.-Hdl.
— sieh auch Wallstr. 30.

№ 20.

B. R. Spohrs Erben.
V. Joh. Spohr, wohnt Theaterb. 9.
— Ruttakas, M., Nähmaschinenhdl.
— Caspar, F., Buchhdl.
— sieh auch Theaterboul. 9.

Zitadelle

B. Die Krone.
1. Smirnow, Wlad. Wass.', Gen., Kommand. d. 20. Armeekorps.
1a. Hoffmann, Ed., Kfm.
2. Skworzow, Nik., Psalmens.
2a. Turmann, Anna, Bmt.-Wwe.
— Warnitzki, Nad., Lehrerin.
— Treumann, Jak., Dw.
— Wassilewski, A., Kapt.-Wwe.
— Wassilewski, H., HR-Wwe.
2. Druschekutschenko, Psalmist.
3a. Losewski, Sach. Iw.', Diakon
3. Barsow, Iw., Psalmist.
4. Knjäsew, E., Prof.
5. Wannag, Ernst, Zollbes.
6. Ponomarew, Anna, Wwe.
7. Paschkow, Foma, Flußpol.
11. Kanzl. d. Rig. Ing.-Dist.
— Poklewski-Kossiello, W., Chef d. Ing.-Distanz.
14. Bilinski, M. R.', Leutn.
— Banin, Nik. Dmitr.', Ing.
— Schtschastliwzew, Alex. Alex.', Bmt.
21. Rig. Milit.-Gefängnis.
— Smolsky, W. N.', Bmt.
24. Leschko-Popel, F. W.', Militär-Gefängnis-Chef.
— Kenel, A. A., Kreis-Militärchef.
— Kemarski, Wlad. Paw.', Bmt.
— Wtorow, Anat. Alex.', Ing.
27. Belostozki, D. T., Oberstleutn.
— Waschkewitsch, K. W.', Leutn.
33. Schemiakin, Konst. Jak.', Generalmajor.
41. Grünberg, R. E., Kanzleibmt.
5. Kanzlei des Gouv.-Ges.
— Grosch, Hugo, Gouv.-Ges.-Chef.
— Streltschunas, Alex., Auss.
— Kontor d. Gefängnis-Arbeiten.
45. Mazewitsch, J. N., Kapt.
— Newelski, K. A., Kapt.
47. Graudin, J., Oberstleutn.
— Streletzki, Nik. Nik.', Kapt.
— Denissow, J. F., Kapt.

Zollstr.

№ 2.

B. Edm. v. Trompowsky.
1.—12. sieh Peterpaulstr. 2.
13. v. Trompowsky Ed., Bautechn Bureau.
14. v. Trompowski, Ed., Hsb.
15. Klatzo, Nik., Kfm.
16. Tomoschek, V., Vers.-Bmt.
17. v. Rennenkampff, Diedr.. Stadt-Oberingenieur.
18. v. Butkewitsch, Ant., Wwe.
19. Tschunker, E., Buchhltr.
20. Kleinberg, Chr., Dw.

№ 4.

B. J. J. Bobrow.
1.—10. sieh Packhausstr. 5.
11. Meerowitsch, J., Hdl.
12. Weiß, Th., Kfm.
13. v. Hertwig, A., Dir.
14. v. Sievers, R., Bankbmt.
15. Appin, Wilh., Dw.
16. Weltner, Paul, Kfm.
17. Sivert, Joh., Kfm.
18. Pfeiff, A., Hdlr.
19. Gutmann, R., Kfm.
20. Kopp, Anna, Wwe.
21. Lang, Alice, Waisenvater-Wwe.
22. Rudsit, Eduard, Kol.-Hdl.
23. Michalski, Adam, Artellschtschik.
24. Bander, Ant., Bmt.
25. Bergmann, Jak., Mech.
— sieh auch Packhausstr. 5.

Russische Bank
für
auswärtigen Handel

Rigaer Filiale

Jakobsstrasse Nr. 6/8, im eignen Hause.

TELEFONE:

1472. Direktion.
1772. Bureaux.
4620. Giro und Kasse.
2872. Diskonto und Inkasso.
1700. Devisen und Fonds.
4820. Buchhalterei.
2472. Akkreditive und Korrespondenz.

Die Rigaer Filiale führt alle Bankoperationen aus, als:

Darlehen gegen Wertpapiere, Eröffnung von Giro-Konten, Versicherung von Prämienlosen, An- und Verkauf von Wertpapieren,

Checks und Akkreditive sowie Kredit-Briefe aufs In- und Ausland, Inkasso von Wechsel und Dokumenten auf sämtliche Städte des In- und Auslandes; An- und Verkauf von Wertpapieren an allen Börsen des In- und Auslandes.

Vermietet feuer- und diebessichere Schrankfächer.

Zentrale: St. Petersburg.

Volleingezahltes Kapital 50 Millionen Rubel.
Reserve-Kapital 15 Millionen Rubel.
Einlagen 180 Millionen Rubel.

Ausländische Filialen: **London, Paris, Genua, Konstantinopel,** (Galata u. Stambul).

Inländische Filialen: Akkermann, Alexandrowsk (Gouv. Ekaterinoslaw), Archangelsk, Armavir, Astrachan, Baku, Balakowo, Barnaul, Belzy, Buchara (Staraja), Chersson, Eisk, Eupatoria, Ekaterinburg, Ekaterinodar, Elissawetgrad, Feodosia, Gawrikow, Ischim, Irbit, Ismail, Kainsk, Kamyschlow, Kiew, Kischinew, Kokand, Koslow, Krementschug, Moskau, Nikolajew, Nishni-Nowgorod, Nowo-Nikolajewsk, Noworossisk, Odessa, Omsk, Orenburg, Pawlodar, Perm, Pokrowskaja-Sloboda, Poltawa, Riga, Rjashk, Romny, Rybinsk, Samara, Saratow, Ssimbirsk, Ssimferopol, Ssysran, Tjumen, Tomsk, Tschistopol, Ufa, Uman, Weliki-Ustjug, Winnitza, Wjatka, Wologda, Wosnessenski.

AGENTEN in: Alexandria (Gouv. Chersson), Bobrinez, Kachowka, Nikopol Schpola.

HAMBURG STOCKHOLM

Dachpappen- und Teerprodukten-Fabriken

Herm. Hübner

Gegründet 1869.

RIGA.

Fabrik und Hauptkontor:
Estenstrasse 15, Slavenstrasse 5.
Telefone 366 und 5066.

Stadtniederlage:
Marstallstrasse 32, Telefon 3466.

Briefadresse:
Postfach 167.

Telegr.-Adresse:
Hermhübner.

ERSTE BEZUGSQUELLE

für

Pa. Asphalt-Dachpappe,
bester Qualität.

Pa. Lederdachpappe, Marke „Tropenol"
für Dachdeckungs- und Isolierungs-Zwecke.

Farbiger Dachlack „Krasnolin",
roter und grüner Lackanstrich für Tropenol-, Blech- und Schindeldächer.

Pa. Asphalt-Dachlack.

Ferner:

Wandpappen, Buchbinderpappen, Holzteer, Holzzement, ausld. Steinkohlen-Teer, Asphalt-Eisenlack, Glasur-Goudron, Kreolin - Hübner, Rohe Karbolsäure, Karbolit-Desinfektionspulver.

CARBOLINEUM-ANTHRACEN

seit 1869 bewährt.

КАРЛЪ БАЛКЪ.

CARL BALK.

L'URBAINE

Versicherungs-Gesellschaft

General-Repräsentanz für die Gouvernements Liv-, Ehst-, Kurland und Pskow

A. W. Döllen

Pauluccistrasse Nr. 17

Telefon 617 Postfach 83

Riga

КАРЛЪ БАЛКЪ.

Vertreter für Liv- und Kurland

der

Akt.-Gesellschaft für mechanische Holzbearbeitung

A. M. LUTHER, Reval

4. Abteilung.

Wohnungs-Anzeiger,

d. h. Adressen, geordnet nach dem ABC des Anfangsbuchstabens der Namen.

Die gewählten Abkürzungen sind meist selbstverständlich. Sehr häufig kommen die folgenden vor:

Hsb. = Hausbesitzer;	KR = Kollegienrat;	Kwh. = Kolonialwarenhändler;
Dw = Dwornik oder Hausknecht;	HR = Hofrat;	Stbsch. = Straßenbahnschaffner;
Hg. = Handlungsgehilfe, Commis;	KA = Kollegienassessor;	Bmt. = Beamter;
☎, Tel. = Telefon oder Fernsprecher-Nr.;	TR = Titulärrat;	Fb. = Fabrikbeamter;
W., W oder Q. = Wohnung oder Quartier	KS = Kollegiensekretär;	Kb. = Kontorbeamter;
WSR = Wirklicher Staatsrat;	GS = Gouvernementssekretär;	Lombb. = Lombardbeamter.
SR = Staatsrat;	KReg., krg oder kr = Kollegienregistrator.	Teleg. = Telegrafist.

Vatersnamen (Patronymika, отчества) sind meist durch einen angehängten Apostrof bezeichnet. Man kann also z. B. den Namen Serg. Nik.' Berg aussprechen entweder: Sergius, Sohn des Nikolaus Berg, oder: Ssergjei Nikolajewitsch Berg.

Häuser, die leider zwei Hausnummern führen, sind hier nur mit der ersten bezeichnet.

Die mit **fetten Lateinischen Lettern** gesetzten Namen sind Firmen, die zur ersten (1. G.) oder zweiten (2. G.) Gilde steuern und in dem vom Handelsamte herausgegebenen Firmen-Register für 1912 und dessen 4 Nachträgen enthalten sind*). Alle weiteren bei diesen Firmen gemachten Angaben, mit Ausnahme der Fernsprecher-Nummern, sind aus derselben offiziellen Quelle geschöpft. Berücksichtigt wurden auch schon einige, von den Beteiligten selbst gemachte Angaben für 1913.

*) Hierbei sind, entsprechend den Bestimmungen des Gesetzes über die Reichs-Gewerbesteuer vom 8. Juni 1898, die Handels-Unternehmungen erster Kategorie, Gewerbe-Unternehmungen der drei ersten Kategorien und Dampfer-Unternehmungen, die mehr als 500 Rubel Grundsteuer entrichten — der ersten Gilde, Handels-Unternehmungen zweiter Kategorie, Gewerbe-Unternehmungen vierter und fünfter Kategorie und Dampfer-Unternehmungen mit einer Grundsteuer von mehr als 50 bis zu 500 Rubeln Grundsteuer der zweiten Gilde zugezählt worden.

Ohne jede Verbindlichkeit des Herausgebers.

Aa-Düna-Kanal-Gesellschaft, Geschäftsführer: Gerh. Baron Campenhausen, Hollershof, ☎ 2108, Marstallstr. 24, Postfach 1126.
Aab, Ferd., Maurer, Sternstr. 25.
— Gertr., Vorarb., Talsen. Str. 19.
Aajer, Jan, Tschlr., Petersb. Ch. 35c.
Abachowski, Dimitr., Revieraufs., Wiesenstr. 1W24.
Abakumow, Alex. Wass.', KA, Zollbmt., Zementfabrik-Poderaa.
Abakuntschik, Jerg., Bahnbmt., Dünaburger Str. 74W10.
Abalewitz, Ant., Bahnbmt., Palissadenstr. 43W3.
— Ign., Zimmerm., Kathol. Str. 46W42
Abalul, Ant., Schuhw.-Hdl., Schreyenbusch 1,17a.
Abaron, Pet., Hsb., Schlocksche Str. 64.
Abat, Pet., Schlosser, Artilleriestr.68W22.
Abbul, Pet., Lehrer, Hsb., Schlock. Str.1
— Pet. Joh.', Hsb., Petersb. Ch. 113.
Karl Abel, 2. G., Holzhdl. u. Flößungsuntern., Inh.: Karl Karl' Abel, Smolenskerstr. 2, ☎ 2863.
Abel, sieh auch Abbel.
— Anna, Wwe., Hospitalstr. 39W5.
— Dor., Frl., Mitauer Ch. 52.
— Emma, Schndrn., Adlerstr. 12W27.
— Heinr., Kfm., Olivenstr. 11W7.
— Herm. Karl, Fabrikbmt., Säulenstr. 55.
— J. S., Makler, kl. Königsstr. 10W4.
— Jak., Zimmerm., Gerberstr. 8, W. 31.
— Jan, Dw., Suworowstr. 88W11.
— Jan, Fuhrhltr., Bikkern. Str. 27.
— Jan, Maurer, Säulenstr. 49aW17.
— Jan, Schndr., Palissadenstr. 23W42.
— Jan, Wächter, Gertrudstr. 95W6.
— Joh., Amts-Schornsteinf.-Mstr., Königsstr. 26W6.
— Joh., Tschlr., Ritterstr. 75, W. 2.
— Joh., Weber, Bauskesche Str. 48.
— Jul., Lehrer, Petersb. Ch. 115W33.
— Jur., Maurer, Matthäistr. 43W50.
— Jur, Schließer, Muckenholm. Str. 2.
— Karl, Hdlr., Bauskesche Str. 29.
— Karl, Schlosser, Revaler Str. 73W18.
— Karl Karl', Hsb., Inh. d. Firma Karl Abel, Mitinh. d. Firma Fuhrmann, Jacobsohn u. Ko., Elisabethstr. 29W1.
— Karol., Wwe., Hospitalstr. 39W7.
— Krisch, Sattler, kl. Altonaer Str. 8.
— M., Syruphdlr., Schulenstr. 17W3.
— Mart. Jan.', Auff., Duntenhöffsche Str. 32, W. 8.
— Marz, Schmied, Bikkern. Str. 47W5.
— Math., Hdlrn., Falckenstr. 5W8.
— Mich., Vorarb., Schreyenbusch 1,25.
— Otto, Lehrer, Marienstr. 26W7.
— Otto, Seem., Thüringerstr. 15.
— Paul, Tapez., Suworowstr. 80W18.
— Peter, Fuhrm.-W., Obststr. 6, W. 8.
— Pet., Handschuhm., Hospitalstr. 3W36.
— Rob., Zimmerm., Segelstr. 9, W. 12.
— Sam., Hdlr., Uferstr. 63, W. 2.
— Sim., Galant.-Hdlg., Revaler Str.77
Abel-Abelit, Eug. Karl.', Korresp., Pokrowstr. 14, W. 2.
Abele, G., Dreher, Ziegelstr. 5W21.
— Matth., Hg., Revaler Str. 56W20.
Abelin, P., Hg., Alexanderstr. 60W66.
Abeljonas, Luc., Wwe., Reval. Str.51W26
Abelit, Anna, Wwe., Wäsch., Werrosche Str. 4W13.
— Dora, Frl., Klosterstr. 19W4.
— Ed., Zimmerm., Sprenkstr. 30.
— Emma, Putzm., Popowstr. 3aW89a.
— Ged., Schlosser, kl. Vegesacksh. 50W2.
— Gerh., Zimmerm., Industriestr. 1.
— Heinr., Buchhdlg., Kaisergartenstr.14.
— Joh., Fleischer, Suworowstr. 91.
— Joh., Tschlr., Bauskesche Str. 16.
— Jur., Zimmerm., Ballastdamm 6.
— Mart., Schlosser, Atlasstr. 15W9.
— Mart., Tschlr., Säulenstr. 78W18.
— Mintaut, Dek.-Maler, Kalnezeemsche Str. 77.
— P., Zeichner, Wiesenstr. 7W24.
— Pet. Paul', Schriftf., Hilfsstr. 13W17
— Thom., Vorarb., Pokrowstr. 20, W. 6.
Abelkaln, Christ., Hdlrn., Mühlenstr. 82.
Abeltin, Joh., Schlosser, Matthäistr. 93.
— J., Töpfer, Säulenstr. 72W8.
— Jak., Maler, Gertrudstr. 113W95.
— Jan, Wächter, Laubstr. 3b.
— Lis., Auff., Kurische Str. 8W24.
— Made, Wwe., Kalnezeem. Str. 125.
Aben, Pet., Brothdlg., Jaroslaw. Str.85
Abend, Pet., Masch., Wolmar. Str.39W59

Jaeger & Co., Weingrosshandlung, Sünderstr. 30 Telefon 60

Karl Grünberg, Matthäistr. № 54, im eigenen Hause. Telephon № 2402. Die besten Gummireifen der Welt.

Abendroth, Herm. Wilh.', Fabrikbmt., Mühlenstr. 19.
Aberberg, J., Hdlr., Kirchhofsstr. 16W11
Aberg, K., Maler, Parkstr. 4, W. 33.
Abermann, Joh., Zimm., Friedensstr.1W3
Abers, Minna, Wwe., Wenden. Str. 37.
Abeshaus, Leiba, Hdlr., Ritterstr. 89W6.
— Dav., Mech., Gertrudstr. 70W18.
Abesson, Iw. B., Hdlr., Parkstr. 4W27. ⊶ 2881.
Abicht, Ad., Musikal.-Hdl., Gertrudstr. 32W19.
Abik, Joh., Koch, Säulenstr. 75W3.
— Alfr. Jan.', Stud. Mech., Fruchtstr.2.
— Jan, Hg., Dünamünd. Str. 32.
Abin, Friedr., Tschlr., Artilleriestr. 73W2
Abkin, Siska, Holzhdlr., Romanowstr.123
— Bor., Holzhdlr., Romanowstr.123W61
Abol, A. K., Fb., Säulenstr. 112W12.
— Amal., Wwe., Alte Mitauer Str. 11.
— Andr., Gärtner, kl. Lagerstr. 6.
— Anna, Wwe., Bischofstr. 1W13.
— Anna, Wwe., Hapsaler Str. 16.
— Aug., Schuhw.-Hdlg., alte Mitauer Str. 42.
— Christ. Hans', Setzer, kl. Altonaerstr. 3.
— D., Maler, Maurerstr. 14W3.
— Elis., Hsbn., Kandauer Str. 27a.
— Ernst, Montör, Falckenstr. 5W29.
— Grete, Dw., Feldstr. 9W2.
— Jak., Maurer, Mitauer Ch. 5.
— Jak., Zimmerm., Ebelshöf. Str.9aW30
— Jan, Hsb., Bullen. Str. 13.
— Jan, Hsb., Thüringenſche Str. 48.
— Jan, Maler, Wolmar. Str. 16.
— Jan, Schlosser, Fischerstr. 3.
— Jan, Strickanst., Marienstr. 45W1.
— Joh., Hdlr., Palissadenstr. 13.
— Jul., Kwh., Alexanderstr. 192W2.
— K., Frl., Trinitatisstr. 14W5.
— Karl, Brunnenbohrer, Mit. Ch. 29.
— Karl, Fb., Säulenstr. 16W20.
— Karl, Fuhrhltr., Atlasstr. 19W22.
— Karl, Hdlr., Matthäistr. 87W5.
— Karl, Maurer, Pernauer Str. 22a.
— Karl, Montör, Schreyenb. 2,33.
— Karl, Zimmerm., Petersb. Ch. 52.
— Karl Jan', Fb., Matthäistr. 109W7.
— Krisch, Kol.-Hdlg., Palissadenstr. 25.
— Krisch, Schaffn., Palissadenstr. 25W18.
— Krischj., Brauer, Pokrowstr. 7W20.
— M., Kwh., Newastr. 7W10.
— Mart., Hsb., Kownosche Str. 5.
— Mart., Hsb., Salwen. Str. 33.
— Mart., Vorarb., 2. Weidend. 22
— Pet., Maurer, Hapsaler Str. 17W1.
— Pet., Schndr., Gertrudstr. 51W16.
— Rob. Pet.', Hg., Matthäistr. 89aW44.
— W., Fleischhdl., Stahlgießereistr. 9.
Abold, W., Amts-Schuhm.-Mstr., Gertrudstr. 24W38.
Abold, Wilh., Hsb., Schuhm., Michailstr. 7
Abolewitsch, Wik, Zimmerm., Gerberstr.2
Abolin. Sieh auch Ahboling.
— Ad., Schriftſ., Kurmanowstr. 27W25.
— Ada, Frl. Alexanderstr. 35W14.
— Alex., Hsb., Gartenstr. 17b.
— Alex., Makler, Fuhrmannsstr. 20a.
— Alfr., Portier, Sandstr. 1W12.
— Andr., Schlosser, Jägerstr. 1, W. 7.
— Andr., Wächter, Romanowstr. 83.
— Anna, Frl., Alexanderstr. 54W4.
— Anna, Lehrerin, Wasserstr. 26.
— Anna, Wwe., Altonaer Str. 17.
— Anna, Wwe., Gertrudstr. 91W22.
— Anni, Auff., Matthäistr. 50W35.
— Ans, Expreß, Tassensche Str. 2b.
— Ans, Masch., Mühlgrabener Str. 16.
— Ans, Postbmt., Ritterstr. 44W57.
— Ans Jak.', Zollbes., Kalnez. Str. 37.
— Aug., Bäcker, Säulenstr. 6W30.
— Aug., Tschlr., Ritterstr. 82W6.
— Aug. Ernst', Bahn-Telegr.-Bmt., Steinstr. 2W4.
— C., Wwe, Pens., Kaufstr. 4W2.
— Ed., Elektro-Techn., Maistr. 8.
— Ed., Fuhrhltr., Peterholm. Str. 2W10
— Ed., Maler, Adlerstr. 18W5.
— Elisab., Wwe., Windauer Str. 23.
— Elise, Wwe., Laboratoriumsstr. 12.
— Elis., Hgn., Schwartzenhöf. Str. 9W20
— Emma, Plätterin, Marienstr. 95W10.
— Ernst, Bmt., Steinstr. 2, W. 4.
— Ernst, Landw., Unionstr. 45.
— Ernst, Schndr., Säulenstr. 49a, W. 41.
— Fr., Hsb., Frauenburgsche Str. 13.
— Franziska, Fbn., Alexisstr. 10
— Friedr., Werkmstr., Alexisstr. 10.
— Fromh., Dw., Antonienstr. 1.
— Gotth., Stadtbmt., Dorpater Str.57.
— J., Maler, Romanowstr. 53, W. 31.
— Jak., Dreher, Pionirstr. 9.
— Jak., Kellner, Newastr. 26, W. 60.
— Jak., Masch.-Mstr., Ritterstr. 59W8.
— Jak., Schndr, Sternstr. 10W4.
— Jan, Asuppen. Str. 12.
— Jan, Hdlr., Tulasche Str. 11.
— Jan, Holzhdlr., Hansastr.
— Jan, Maler, Helenenstr. 18.
— Jan, Portier, Alexanderstr. 147.
— Jan, Portier, Dampfstr. 35.
— Jan, Priv., Ritterstr. 41W11.
— Jan, Schmied, Vegesacksholm 6.
— Jan, Schneider, Adlerstr. 20, W. 24.
— Jan, Tschlr., Schreyenbusch 3, 17.
— Jan, Vorarb., Nordstr. 6.
— Jan, Wächter, kl. Altonaer Str. 3.
— Jan, Mart.', Hg., Romanowstr. 54.
— Jeannot, Dekonom, Antonienstr. 14a.
— Joh., Bahnbmt., Moskauer Str. 52.
— Joh., Koch, Mühlenstr. 9W8.
— Joh., Priv., Albertstr. 13W15.
— Jul., Masch., Albertstr. 13.
— Jur, Dw., Alexanderstr. 42.
— Jur, Kwh., Matthäistr. 72.
— Jur, Maurer, Rabenstr. 4W24.
— K., Schlosser, Muckenholm. Str. 33.
— Karl, Hg., Suworowstr. 140W3.
— Karl, Kol.-Hdlg., Artilleriestr. 60W8.
— Karl, Maurer, Pernauer Str. 23a.
— Karol., Wwe., Dorpater Str. 6W37.
— Karol, Wwe., Unionstr. 43W2.
— Kath., Wäsch., Artilleriestr. 17W34.
— Krist., Priv., Romanowstr. 76W11.
— Lawise, Wwe., Artilleriestr. 40W57.
— Leont., Frl., Ritterstr. 72W38.
— Lisa, Wwe., Elisabethstr. 77, W. 8.
— Luise, Schndrn., Pernauer Str. 27.
— M., Hg., Schloßstr. 18W11.
— M., Kwh., Revaler Str. 35.
— M., Zimmerm., Dorpater Str. 6W35.
— Marie, Hsbn., Asuppensche Str. 12.
— Marta, Schndrn., kl. Lagerstr. 23.
— Mart., Fuhrhltr., Katharinend. 22W1
— Mart., Maurermstr., Ritterstr. 77W28
— Mart., Priv., Gertrudstr. 129W29.
— Math., Schndrn., Friedensstr. 33W8.
— Math., Schmied, Matthäistr. 74.
— Mich., Schndr., Schreyenbusch 1, 8.
— Mik., Maler, Marienstr. 124W19.
— Mikk., Milchhdlr., Revaler Str. 54W2
— Mila, Wäsch, Laboratoriumstr. 15.
— Natal., Lehrerin, Pokrowstr. 8.
— Nik., Hsb., Gartenstr. 17a.
— Nik., Schiffskapt., Bauskescher Weg 1.
— Nik., Vorarb., Schwanenstr. 1.
— Nik. Jak.', Buchhltr., Reval.Str. 6?
— P., Wwe., Theaterboul. 10W17.
— Paul., Hsverw., Wwe., Maistr. 8.
— Pet., Dw., Marienstr. 113, W. 41.
— Pet., Gärtner, kl. Schwalbenstr. 3.
— Pet., Hsb., Säulenstr. 71W3.
— Pet., Maurer, Adlerstr. 12W41.
— Pet., Maurer, Matthäistr. 121W2.
— Pet., Portier, Weberstr. 1, W. 9.
— Pet., Schuhm., Schreyenbusch 2, 9.
— Pet., Tschlr., Feldstr. 4W15.
— Pet., Wächter, Wenden Str. 18W4
— Reinh., Adlerstr. 20W11.
— Sette, Wwe., Kownosche Str. 14.
— Theod., Kesselschm., Gesellenstr. 2?
— Wold., Schlosser, Fuhrmannsstr. 4?
Aboling, Hel. Friedr.', Hgn., Paulucci... str. 2W9.
— J. M., Rendant d. Gasanst., Säulenstr 22W2.
— Jan, Werkmstr., Matthäistr 50, W.
— Jeannot, Hg., Paulucci str. 2, W.
— Julie, Pens., Pauluccistr. 2, W.
— Karl, Stadtbmt., Kojenholm. Str.
— Rob., Hg., Mühlenstr. 4W6.
— Theod., Hg., Pauluccistr. 2W9.
Abolit, Karl, Bäckerei, Jakobsstr. 5.
— Wilh., Malermstr., Matthäistr. 8?
Abolneek, Andr., Schndr., alte Mitauer Str. 29.
— Th., Schndr., alte Mitau. Str. 5?
Aboltin u. Ko., Mech.-Werkst., Suworowstr. 44.
Aboltin, Am., Wwe., Hsbn., Laboratoriumstr. 16.
— Andr., Hg., Mühlenstr. 72, W.
— Anna, Hsbn., Wwe., Artilleriestr.
— Arw., Tschlr., Sprenkstr. 23, W.
— Aug., Kol.-Hdlr., Bikkernsche Str.
— Aug., Schndr., kl. Schloßstr. 19W
— Ed., Maurer, Bärenstr. 15W19.
— Ed., Montör, Ritterstr. 115W141.
— Ed., Techn., Färberstr. 12, W. 8.
— Ed., Tschlr., Alexanderstr. 106, W.
— Eva, Hsverw., Versohn.Str. 4W1
— Fritz, Portier, Schwartzenh. Str.9
— J., Hdlr., Moskauer Str. 65W10
— J., Kol.-Hdl., Lagerstr. 29.
— J., Schndrn., Auguststr. 11W18.
— Jak., Tschlr., Rodenpoiser Str.
— Jan, Fuhrhltr., Schreyenbusch 2?
— Jan, Schlosser, Schreyenbusch 1,?
— K., Hg., Stintseestr. 13W5
— Karl, Bmt., Nikolaistr., Museum.
— Karl, Hsb., Kalnezeemsche Str. 8
— Karl, Schlosser, Mitauer Ch. 50W
— Karl, Tschlr., Suworowstr. 79W18.
— Karl, Zeichner, Schwartzenhöf. St
— Karol., Wwe., Färberstr. 4W20.
— Max, Tapez., Brunnenstr. 3W4.
— Nik., Schlosser, Schreyenb. 4,8.
— Nik. Pet', Bmt., Ritterstr. 28W5
— Pet., Bauuntern., Sternstr. 22W
— Pet., Hsb., Moskauer Str. 283W
— Th., Pharm., Schwartzenhöf.Str.9
— Theod., Schlosser, Alexanderstr. 1
Abom, Ernst, Schndr., Schlocksche Str
— R., Teleg., Gertrudstr. 109W86.
Abraham, Isr., Agent, kl. Schmiedestr. 6W9.
— D. H., Zahnarzt, Spr. 10—1 u. 3
Sandstr. 6, W. 3.
Abrahamson, Fr., Frl., Alexanderstr.
Abraitis, Adeline, Wwe, Duntenhof Str. 5W8.
— Joh., Fb., Lärmstr. 19W6.

Jaeger & Co., Weingrosshandlung, Sünderstr. 3 Telefon 60

— Osk., Hg., Lärmstr. 19W6.
Ch. M. Abram, 2. G., Holz, Inh.: Chatzkel Abram, 2. Weidendamm 13, ☎ 2224
Abram, Berta, Schndrn., Färberstr.6aW19
— Berka, Industriestr. 3aW2, ☎ 4531.
— Chatz., Holzhdlr., Industriestr. 1cW2, ☎ 5943.
— Hanna, Wwe., Säulenstr. 106W12.
— J., Kfm., Ritterstr. 71W28.
— Jan, Zimmerm., Marienstr. 42W12.
— Jos., Priv., Romanowstr. 48W8.
— Isr., Kantor, Ritterstr. 85W15.
— Jul. Jak.', Hg., Hsb., Pleskodahl, eigen. Haus.
— Mila, Frau, Kreuzstr. 8.
— Otto, Klempner, Gertrudstr. 99W30.
— P., Schuhw.-Hdlg., Marienstr. 41.
— Pet., Diener, Dorpaterstr. 97W23.
— Pet., Gasanst.-Bmt., Matthäistr. 54.
— Pet., Lampenw., Gertrudstr. 109.
Abramenkow, Jw., Bahnbmt., Romanowstr. 123.
Abramis, A., Vorbeter, Parkstr. 1W18.
Abramoglu, E. M., Alexanderstr. 33, ☎ 7546.
Abramow, Agaf., Hsb., kl. Bergstr. 25.
— Chaje, Wwe., Gertrudstr. 48, W. 26.
— Fed., Bierhdlr., Sadownikowstr. 17
— G., Tschlr., kl. Palissadenstr. 8W9.
— Jewd., Frl., Newastr. 26, W. 79.
— Joh., Agent, Mosk. Str. 67, W. 6.
— Jw. Jakowl.', Artellschtschik, Wolmarsche Str. 16, W. 5.
— Marie, Hsbn., Witebsker Str. 25.
— Mischa, Lagerverw., Petrifriedhof 25
— Olga, Gertrudstr. 48, W. 26.
— Paw., Techn., Matthäistr. 52W14.
— Wass., Austr., Kirchhofsstr. 4.
— Wass., Briefstr., Elisabethstr. 95W5.
— Wlad., Bmt., Kalnezeem. Str. 83.
Aba Abramowitsch, 2. G., Glasw., Alexanderstr. 64, ☎ 6663.
D. Abramowitsch, 2. G., Holz, Inh.: David Aisik Abramowitsch, Dünauferstr. 55.
Faiwusch Abramowitsch, 2. G., Fleisch, Scharrenstr. 17.
J. Abramowitsch, 2. G., Schuhwaren-Fabrik, Inh.: Jossel Schmerl Abramowitsch, Rumpenh. Str. 13, ☎ 4907
Abramowitsch, Aba, Kfm., Mosk. Str.102
— Abr., Schuhw.-Hdlg., Revaler Str.90
— Ant., Schuhm., Ebelshöfsche Str. 4a.
— Aron, Hdlr., Thronfolgerboul. 17W15
— Aron, Priv., kl. Lagerstr. 18.
— Aron, Schndr., Romanowstr. 123.
— Bron., Zeichner, Bersohn. Str. 6.
— Dav., Inh. d. Firma D. Abramowitsch, Uferstr. 53W1.
— Efr., Makler, Marienstr. 115W8
— Elis., Frau Elisabethstr. 103W27.
— Emilie, Wwe., Seestr. 37W4.
— F., Fleischer, Jakobstädt. Str. 1, W. 5.
— Faiw., Hdlr., Romanowstr. 94.
— Herm., Kfm., Newastr. 9, W. 55.
— Hirsch, Buchhltr., Revaler Str. 59.
— J., Hdlr., Suworowstr. 120, W. 3.
— J. M., Mützenm., Schmiedestr. 33.
— Jan, Fuhrhltr., Pernauer Str. 16.
— Jos., Maler, Bauskesche Str. 53.
— Jossel, Inh. d. Firma J. Abramowitsch, Rumpenhöf. Str. 13W1.
— Isr. Raf., Uhrm., Gesch., Marienstr. 55, wohnt Marienstr. 42W16.
— Jw., Schndr., Kathol. Str. 48W65.
— K., Hdlr., Marienstr. 55W14.
— L., Kleiderhdl., Marienstr. 8a.
— Lewin, Hdlr., Mühlenstr. 100, W. 36.
— Ludw., Kwh., Elisabethstr. 2W18.
— M., Wwe., Mühlenstr. 167W4.
— Mart., Sattler, Bauskesche Str. 43.
— Mend., Schuhm., Jakobstädt Str. 6.
— Nach., Wwe., Wenden. Str. 2, W. 2.
— Sim., Kfm., Mühlenstr. 66W26.
— Theof., Aufs., Alexanderstr. 114.
C. Abramowitz, 2. G., Drogen, Inh.: Chone Abramowitz, Marienstr. 59, ☎ 4286.
Abramowitz, Abr., Schndr., Mosk. Str.104
— Ch., Inh. d. Firma Ch. Abramowitz, Marienstr. 59W9.
— E., Kfm., Newastr. 36W1.
— Eug., Katholische Str. 24W7.
— Jank., Feldscher, Steinstr. 6, Q. 7.
— Jtz., Hdlr., Sadownikowstr. 21.
— Mos., Zunahtm., Lärmstr. 1W3.
— Sch., Fleischer, Jakobstädt. Str. 15.
— Selig, Hdlr., Moskauer Str. 70, W. 6
— Wilh., Tschlr., Adlerstr. 4W10.
Abramschewski, Julj., Böttcher, Bauskesche Str. 70.
S. Abramsohn, 2. G., Fabr. für Metallw., Inh.: Soruch Abramsohn, Ritterstr. 75, ☎ 427.
Abramsohn, A., Glaser, Grabenstr. 12.
— Benz., Hdlr., Palissadenstr. 26W52.
— Efr., Hdlr., Kurmanowstr. 27W5.
— Jos., Glaser, Ritterstr. 28W100.
— Isr. Kantor, Ritterstr. 85, W. 15.
— Pinkus, Posamentier, Mühlenstr. 84.
— S. Schndr., Uferstr. 15W18.
— Sam., Dr. med., Spr.9—12 u.4—5½, Sünderstr. 14, ☎ 4643.
— Soroch, Inh. d. Firma S. Abramsohn, Ritterstr. 75, ☎ 427.
— Wilh., Schlosser, Kirchhofsstr. 24
Absalon, Anna, Wwe., Petersb. Ch. 79.
— Ed., Zimmerm., Unionstr. 26a.
— Lisa, Wwe., Petersb. Ch. 95W14.
— Mart., Fuhrm., Struktorstr. 3W1.
Absarit, Rom., Schuhm, Rabenstr. 17.
Abschätzungs-Kommission des Livl. Gouv., im Schloß, ☎ 1546.
Absing-Russau, Herm., Oekonom, Turnerstr. 1, ☎ 5414.
Abta, R., Kwh., Jakobstädt. Str. 11.
Abuzewitsch, Bened., Waschanst.-Inh., Artilleriestr. 62W2.
— Bernh., Dw., Marienstr. 90W3.
Accise-Verwaltung. Sieh Akzise-Verw.
Achalin, Alex., Agent, Newastr. 26.
Achamowitsch, Lew., Schndr., Eliasstr. 8.
Achilles, F., Kfm., Münzstr. 11, W. 1. ☎ 5576.
Ackel, Ad., Rentner, Kalnez. Str. 7a, Q. 4.
— Aug., Bankbmtn., Kalnezeem. Str.7a
— Ferd. Ad.', Vertr. d. A.-G. Lux, Antonienstr. 14W12.

Joh. Ackermann
Fabrik
gelochter Bleche,
Drahtweberei und Flechterei,
Romanowstraße Nr. 56.
Telefon 2865.

Joh. Ackermann, 2. G., Fabrik gelochter Bleche, Drahtweberei und Flechterei, Inh.: Emilie Ackermann, Bevollmächt.: Emil Theod.' Kenke, Romanowstr. 56, ☎ 2865.
Ackermann. Sieh auch Akermann u. Akkermann.
Ackermann, Alb., Kwh., Rabenstr. 4.
— Alb., Hsb., Dünaburg. Str. 24.
— Alb., Ger.-Bmt., Gymnasiumstr. 24.
— Alma, Schausp., Romanowstr. 1W2.
— Andr., Dw., Palissadenstr. 20, W. 4.
— Aug., Fuhrhltr., Bärenhöf. Str. 7.
— Aug., Schlosser, Revaler Str. 54W3.
— Ed. Ed.', Hg., Waldstr. 4aW8.
— Ed. Juri', Kanzl.-Bmt., Sprenkstr.34c
— Emilie, Hebamme, Adlerstr. 20W4.
— Emilie, Wwe., Inh. d. Firma Joh. Ackermann, Romanowstr. 56.
— Ernst, Werkmstr., Rodenpoiserstr. 9a.
— Friedr., Bmt., Schlocksche Str. 15.
— Fritz, Dw., Romanowstr. 110.
— Jak., Hutm., Pernauerstr. 27, W.22.
— Ida, Rentn., Ritterstr. 77W18.
— Joh., Gärtner, Aahofsche Str. 1.
— Joh., Hsb., Lehmstr. 11.
— Joh., Schmied, Suworowstr. 104W18.
— Jur., Hdlr., Dünaburger Str. 57W3
— Jur., Maler, Konradstr. 11W9.
— Karl, Maurer, Artilleriestr. 40W29.
— Marg. Mich.', Kanzleibmtn. 34cW30.
— Marie, Aufs., Schiffsstr. 22W14.
— Minna, Wwe., Hsbn., Talstr.7, W.1.
— Paul Feod.', Oberlehrer, Romanowstr. 4W3.
— Rob., Seemann, Talstr. 7.
— Ros., Hsbn., Altonaer Str. 3.
— Sch., Fabr.-Bmt., Säulenstr. 8W6.
— Wilh., Fuhrm., Säulenstr. 20, W. 34.
— Wilh., Lehrerin, Romanowstr. 60W6.
— Wold. Jur', Bahnbmt., Ludwigstr. 8.
Acks, Gust., Walzer, Pokrowstr. 11W31
Adachowski, Mart. Wik.', Bahnbmt. Sprenkstr. 29W18.
Adam, B., Vorarb., Dorp. Str. 101W27.
— Chr., Hsb., Zimmerm., Michailstr. 4.
— Dor., Hsb., Wwe., Wolgundsche Str. 72.
— Dorscha, Wwe., Schiffsstr 4.
— Emilie, Schndrn., Unionstr. 30W3.
— Hans, Vorarb., Hapsaler Str. 12W3.
— J., Nikolaistr. 69aW21.
— J., Bahnbmt., Mühlenstr. 141W1.
— Jan, Fuhrm., Dorp. Str. 78W4.
— Jw. Jur., Bahnbmt., Gertrudstr. 70.
— Karl, Fuhrm., Sprenkstr. 13W31.
— M., Modew.-Hdl., Dünam. Str. 30.
Adamaitis, Agaf., Frau, Altenburg.Str.4
— Franz, Bmt. Marienstr. 152W5
— Jak., Lederhdl., Lagerstr. 61.
— Jos., Dw., Säulenstr. 104W9.
— Jos., Zeichner, Irmlau. Str. 6.
— Pet., Maurer, Kalnezeem. Str. 100.
— Pet., Schlosser, Fuhrmannstr. 22.
— Pet., Schndr., Artilleriestr. 64W13.
Adamanis, Ustin, Korkenschndr., kl. Altonaer Str 17.
Adamczewski, Ed. Flor., vereid. Rechtsanw., Spr. 10—12 u. 4—5, Dir. der A.-G. „Glover", Thronfolgerb. 15, W. 4, ☎ 96.
Adameiko, Wass., Maurer, kl. Altonaer Str. 13W9.
Adamelis, Pet., Zimmerm., kl. Lagerstr.8
Adamenko, Alex. Jg.', Untern., Katholische Str. 44W5.
Adamenok, Jw., Bahnbmt., kl. Palissadenstr 6.

Karl Grünberg, Matthäistr. № 54, im eigenen Hause. Telephon № 2402
Die besten Gummireifen der Welt.

Eigene Filialen: Alexanderstr. 40, Telefon 4707. Basteihof, Sandstr 31
:-: Dorpater Strasse Nr. 15/17, Telefon 483 :-:

Adamidow, Susja, Holzhdlr., Moskauer Str. 75.
Adamneek, Pet., Vorarb., kl. Milchstr. 10.
Adamonis, Matw., Hdlr., Gertrudstr. 110
Adamow, Don., Handschuhm., Pokrowstr. 21.
— Jeg., Fotogr., Palissadenstr. 5W3.
— Lisa, Wwe., Dampfstr. 96, W. 5.
— Wass., Tschlr., Emmastr. 7W14.
— Wlad. Wass.', HR, Reichsb.-Kontr., Schulenstr. 30W7.
Adamowitsch, Adam, Masch., Suworowstr. 140, W. 8.
— Anna, Hsbn., Strauchstr 1.
— Ant., Pol.-Bmt., Matthäistr. 89a.
— Elisab., Hdlrn., Weißenhöf. Str. 2.
— Fr., Teehaus, Moskauer Str. 52W7.
— Friedr., Schulinsp., Marienstr. 26W2.
— Georg, Schaffn., Romanowstr. 94.
— Hilar, Schndr., Duntenhofsche Str. 2.
— Hippol., Dw., Alexanderstr. 91, W. 9
— Jw., Hdlr., Smolensker Str. 1W10.
— Kleofas, Hg., Weißenhöf. Str. 2.
— Konst., Hsb., Kanzleibmt., Strauchstr. 1.
— Ludw., Schlosser, Dünaburg. Str 48.
— Mich., Lackierer, Duntenhofsche Str. 2.
— Stan., Bahnbmt., Palissadenstr. 31W4.
— Wit., Strb.-Kontrol., Mosk. Str. 67.
Adamowitz, Fr., Teeh., Mosk. Str. 52W2
— Ludw., Kand., Religionslehr., Artilleriestr. 3W23.
Adams, Jur., Kistenb., Thüring. Str. 11.
— Krist., Messerschm., Windauer Str. 35
— Nik. Feod.', Kapt. a. D., Goldinger Str. 29.

A. Adamsohn, 2. G., Kolonialw., Inh.: Alex. Adamsohn, Nikolaistr. 47, ☎ 1311
Adamsohn, A., Maurer, Wiesenstr. 9W13.
— Alex., Inh. d. Firma A. Adamsohn, Nikolaistr. 47, W. 2. ☎ 1311.
— Alex., Zimmerm., Petersb. Ch. 127a
— Amalie, Frl., Kohlenstr. 8.
— Andr., Rentn., Pauluccistr. 12W1.
— Anna, Wwe., Gertrudstr. 91, W. 35.
— Ans, Stauer, Katharinendamm 8W23
— Artur, Schmied, Kaukasische Str. 3.
— Aug., Hg., Marienstr. 13, W. 97.
— Emil, Fabrikbmt., Elisabethstr. 10.
— Emilie, Schndrn., Kiefernstr. 4.
— Ernst, Speiseh., kl. Newastr. 2.
— Ernst, Vorarb., Ritterstr. 35W7.
— Friedr., Montör, Bikkern. Str. 11W9.
— Herm., Hdlr., Suworowstr. 122.
— Jan, Dekorat., Krebsstr. 3.
— Jan, Vorarb., Marienstr. 105.
— Jan, Zimmerm., Krebsstr. 5W13.
— Jette, Kol.-Hdl., Wolmarsche Str. 43.
— Joh., Vorarb., Schreyenbusch 2, 31.
— K., Kurzw.-Hdl., Suworowstr. 57.
— Karl, Bildh., Suworowstr. 57W4.
— Karl, Fotogr., Gertrudstr. 99W77.
— Karl, Kassir., Elisabethstr. 101W26.
— Karl Friedr.', Koll.-Prok. u. Buchhltr. d. Firma Ed. Zepp, Grabenstr. 38W2.
— Krist, Maurer, Hospitalstr. 31, W. 2.
— Leo, Equipagenverm., Inh.: Marie Siehl, Laboratoriumstr. 4, ☎ 4889.
— Leo, Hsb., Goldinger Str. 7.
— Lydia, Schndrn., Gertrudstr. 129.
— Marie, Privatschule, Pokrowstr. 19.
— Mikk., Färber, Krusenhöf. Str. 23.
— P., Speiseh., Newastr. 3.
— Paul, Zimmerm., Bauske. Str. 53.
— Pet., Hdlr., Rumpenhöf. Str. 17W27.
— Pet., Zimmerm., Ritterstr. 89.
Adamson, Alex., Maurer, Treyden. Str. 6
— Alex., Zimmerm., Marienstr. 121W33
— Ed., Hg., Alexanderstr. 170W19.
— Edde, Wwe., Pernauer Str. 23W26.
— Gust., Vorarb., Katharinendamm 7.
— J., Fleischhdlg., Schreyenb. 1, 8a.
— Jan, Materialverw., Goldinger Str. 2.
— Jan, Vorarb., Katharinendamm 7W2.
— Karl, Portier, Brückenstr. 32.
— Karl, Schmied, Färberstr. 4.
— Karl, Zimmerm., Pionierstr. 9W28.
— Karl Mikk.', Kassenbote, Romanowstr. 52W2.
— P., Schlosser, Dorotheenstr. 27W22.
— Pet., Vorarb., Asylstr. 24W33.
— Pet., Zimmerm., Gertrudstr. 109W33.
— Rob., Schlosser, Petersb. Ch. 4W19.
— Rob. Rob.', Ing., Bahnbmt., Newastr. 26W72.
— Thom., Kwh., Alexanderstr. 134W1.
Adank, Alex., Kassir., Alexanderstr. 173.
Adaschewitz, Mart., Schuhm., Dampfstr. 76.
Adaschkewitsch, Lawr., Tschlr., Romanowstr. 117W35.
Adden, Amal., Wwe., **Konsulstr. 3.**

W. D. Addison, 1. G., Holzhdlg., Inh.: Will. Dering Addison, Prok.: Andr. Hansen, Jakobsstr. 30.
Adel, Olga, Fbn., Schiffsstr. 11W14.
— Paul, Steinh., Ritterstr. 69W21.
Adelloff, Agathe, Lehrerin, Packhausstr. 5
— Konst., Schulvorsteher., Packhausstr. 5
v. Aderkas, Irma, Frl., Nikolaistr. 57.
— Klara, geb. Pfeil, Frau, Schulenstr. 5.
— Luise, geb. v. Sänger, **Basteiboul. 11.**
Adermann, Karol., Kirchhofstr. 24.
Adger, Chr., Schndr.-Mstr., kl. Königsstr. 15.
— Jndr., Weber, Windstr. 7W17.
Adjan, Oss., Zollartellschtsch., Kaisergartenstr. 6aW32.
— M., Korbm., Jakobstädt. Str. 13W6.
— Pet. Tadd.', Knecht, Kaisergartenstr. 6
Adiklis, Nik., Zuschndr., Alexisstr. 8.
Ading, J., Verw., Brauerstr. 7
Adler-Apotheke, Inh. Wilh. B.n.orff, Kalnezeemsche Str. 62, Tel. 1290.
Adler, C. F., Schuhw.-Hdl., Scharrenstr. 13.
— Aug., Tschlr., Rabenstr. 4W20.
— Jan, Kol.-Hdl., Romanowstr. 118.
— Joh., Bmt., Felliner Str. 1W18.
— Joh., Schlosser, Ritterstr. 119W31.
— K., Fb., Nikolaistr. 39W24.
— K. E., Hg., Mühlenstr. 34aW30.
— Karl, Frisör Gregorstr. 6.
— K., Schuhm.-Mstr., Wolgund. Str. 29
— Karl Ernst', Fabr.-Bmt., Mühlenstr. 34aW30.
— Kurt Joh.', Korresp., Fellin. Str. 1W18
— L., Schuhw.-Hdl., Alexanderstr. 108.
— M., Equipagenverm., Nikolaistr. 39. ☎ 3334.
— Marie, Wwe., kl. Grabenstr. 4W5.
— Pet., Hsb., Schützenstr. 15W12.
— Phil. Gust.', Kellermstr., Matthäistr. 20W7.
— Rich., Bmt., Karolinenstr. 34W16.
v. Adlerberg, Anna, Frl., Alexanderstr. 34W11.
Adno, J., Schndr., Moskauer Str. 42.
— Chaim, Hdlr., 2. Weidendamm 15W2.
— Kasr., Bootsm., Moskauer Str. 43, ☎ 1145.
— Tew. Tschlr., Mühlenstr. 157W24.
Adnow, Mord., Priv., Mosk. Str. 52.
Ado, Adam, Zimmerm., Gerberstr. 13W5.
Adojtschik, H., Wwe., Reeperstr. 1, W. 6.
Adomaitis, Jw., Dielenbohner, Jnd[…]striestr. 3bW14.
Adonski, Konst., Masch., Schreyenb. 2[…]
Adot, Rob., Uhrm., Sprenkstr. 20, W.[…]
— Karl, Schmied, Gertrudstr. 109W[…]

Adressbuch

Verlag von Adreßbüchern für Riga u[nd] die Baltischen Provinzen (Inh. Adolf Richter), Scharrenstr. 1 Treppe, ☎ 1500. Sieh Reg[ister] Seite 2 und 16.

Adrianow, Mich. W.', SR, Oberleh[rer], Bäckereistr. 10W13.
— A. N. Leutn., Revaler Str. 59W1[…]
Adugin, Dm., Klempn., Ritterstr. 75.
Adventisten-Bethäuser, kl. Newastr. und Dünamündesche Str. 11.
Advokatur, Friedensrichter-Plenum, 4858, Bezirksger., ☎ 3714.
Aeckerle, Theod. Jw.', Schuldir., La[…]rettstr. 6W2.
Aerfeldt, Georg, Kellner, Schwartzen[…]sche Str. 5W1.
— Mia, Diakonisse, Friedensstr. 3.
„Aerogen", A.-G., N. von Antrop[…] Schulenstr. 14, ☎ 2010.
Aerzte-Konsultation, Alexanderstr. 5[…] ☎ 4952.
— d. Rig.-Orel. Bahn, Marienstr. 1[…]
Aerztl. Vereinigung in Riga, kl. P[…]kirchenstr. 1.

Aktiengesellschaft der Rigaer Me[tall]waaren-Fabrik „Aetna", 1. Aktienges. in Riga. Direktion: […] Lyra (Präses), A. Levi, H. Lie[…] Dir. Kand. W. Posselt, N. T[…] Bevollm.: W. Lontzky, H. Ha[…] Alexanderstr. 153, ☎ 792; Direkt[…] ☎ 4190.
Afanasjewski, Paw. Dm.', Hg., Säu[len]str. 48W21.
Afanassjew. Sieh Afonassjew.
Afanassowitsch, Franziskus, Prälat, [Ka]tholische Str. 21, W. 1.
Aferow, Rad., Dw., Jakobstädt. Str. 8[…]
Afin, Lene Wwe., Sprenkstr. 30W32
Afonassjew, A. S., Fleischhdl., kl. Pa[lis]sadenstr. 21.
— A., Bäckerei, Dünaburger Str. […]
— A., Wwe., Moskauer Str. 89W13
— Alex., Schlosser, Petersb. Ch. 35a[…]
— Alex., Schndrn., Friedensstr. 5W[…]
— Alex., Stauer, Pokrowstr. 13W5.
— Alex., Wwe., Suworowstr. 54W6.
— Alex. Jak.', Ing., Bahnbmt., M[att]häistr. 43W29.
— Ant., Wwe., Aigasen. Weg 11.
— Arist, Hsb., Dünaburgerstr. 70.
— Ef., Hdlr., Kalugasche Str. 15, W[…]
— Jw., Töpfer, Adsel. Str. 9W13.
— Jw. Platon', Bahnbmt., Säu[len]str. 59W25.
— Leonid, Zollbes., Jägerstr. 1W9.
— Mark., Maurer, Erlenstr. 4W4.
— Mich., Bahnbmt., Kurmanowstr. […]
— Mich. Nik.', Bahnbmt., Säulenstr. […]
— Mich. Wass.', Hg., Felliner Str. […]
— Pet., Mech., Kandauer Str. 1.
— Rom., TR, Akzisebmt., Elisabeths[tr.] […]
— Step., Wwe., Moskauer Str. 115[…]
— Wikt. Mich.', Bahnbmt., Säu[len]str. 77W14.

Karl Grünberg, Matthäistr. № 54, im eigenen Hause. Telephon № 2402. **Die besten Gummireifen der Welt.**

Jaeger & Co., Destillatur, Sünderstrasse Nr. 30 **Telefon 60**

— Wera, Hdlrn., Peitaustr. 4W10.
Afonassjew-Koslow, Alex. Jw., Lehrer, Mühlenstr. 71W7.
Aframejew, Kop., Bmt., Mosk. Str. 112
Afrikanow, Nik., Buchdr.-Bes., Kurmanowstr. 27W8.
Afrosejew, Pop., Masch., Jaroslaw. Str. 19, W. 17.
Afrossimow, L., Auss., Steinstr. 2.
Agafonow, Ant., Schlosser, Atlasstr. 9W18
— Kusma, Techn., Petersb. Ch. 127a.
— L., Hsb., Bergstr. 66W1.
— Wass., Arrend. Wasastr., Haus Agthe.
— Wass., Gärtner, Popowstr. 9W2.
Agapow, Alex., Bahnbmt., Alexanderstr.194.
Agar, Aug., Maurer, Mühlenstr. 131W39
Agejew, Mich., Hg., Sünderstr. 21.
Aggis, Jan, Zimmerm., Kiefernstr. 14.
— Jan, Vorarb., Duntenhöf. Str. 44.
Aglischew, Alex., Oberst, Albertstr. 6W8.
Aglischewitsch, Off., Tschlr., Steinstr. 5.
Agorjanow, Fil., Hsb., Behnen. Str. 2.
Agoi, Elis., Bmin., Industriestr. 1W26.
— Emilie, Wwe., Industriestr. 1W26.
Agrarbank. Sieh Don-Agrarbank und Bauern-Agrarbank.
Agricola, Amal., Frl., Kastellanin, Thronfolgerboul. 7.
Agronomow, Alex., Frau, Matthäistr. 40W15.
— N., Lehrerin, Kremonsche Str.
Milo Agthe, 2. G., Agentur, techn. Artikel, Sandstr. 32, ☎ 1938.
Agthe, Anna, geb. Rodd, Hsbn., Ing.-Wwe., Kirchhofstr. 16W8, ☎ 3752.
— Christ. Ad.', Architekt, Gertrudstr. 35, W 1, ☎ 7705.
— Georg Ludw.', Werkmstr., Karolinenstr. 16W8.
— Gust., Alexanderstr. 64W11.
— Heinr. Osk.', Disp. Dir. d. Rig. Baugesellsch., Gravenhof im Kaiserwald.
— Karol., Wwe., Karolinenstr. 16W8.
— Karol., geb. Pander, Stadt-Jng.-Wwe., Alexanderstr. 64W11, ☎ 6679.
— Milo, Inh. der Firma Milo Agthe, Sandstr. 32, ☎ 1938.
Agurjanow, Sam., Hsb., kl. Bergstr. 24.
Agurzow, Kath., Teehaus, kl. Bergstr.24.
Ahbel. Sieh auch Abel.
— Elis., Hgn., Schulenstr. 17W3.
— Karl, Kwh., Friedensstr. 41, ☎ 7187.
— L., Hebamme, Turmstr. 31.
— M. P., Bahnbmt., kl. Palissadenstr. 2aW15.
Ahbelit, Jndr., Setzer, Mittelstr. 4W9.
Ahber, Joh. Fritz', Hg., Marienmühlenstr. 10W8.
— Otto, Maler, Bikkern. Str. 34W8.
Ahboling. Sieh auch Aboling.
Ahboling, Pet. Pet.', Fabr.-Bmt., Suworowstr. 11W5.
— Friedr. Liber.', Mstr., Alexisstr. 10.
— Joh., Hg., Ritterstr. 59W18.
— Mart., Amtsbote, Alexanderstr. 154.
— Theod. Rud.', Hg., Elisabethstr. 89W16
— W. J., Kanzleibmt., Teichstr. 2.
Ahbrandt, A., (W. Eichmann), Kalkexped., Suworowstr. 8W3.
— Heinr., Hg., Romanowstr. 24W13.
— Julie, Wwe., Romanowstr. 29W41.
— Wilh., Hsb., Holmstr. 2.
Ahdin, Rud., Tschlr., Säulenstr. 90W18.
Ahdmin, Andr., Zimmerm., Feldstr. 3.
Ahger, Wold., Zimmerm., Matthäistr.47
Ahgy, Amalie, Wwe., Dorpater Str. 36.
Ahhun, Arn., Exped.-Gesch., Matthäistr. 84W16, ☎ 6575.

Ahkis, J., Zimmerm., Smolensker Str. 3, W. 11.
— J., Maurer, Popowstr. 3a.
— Jan, Schlosser, Popowstr. 3a.
Ahl, Alb., Hg., Matthäistr. 44W27.
— Anna, Wwe., Theaterstr. 1W3.
— E., Wwe., Sünderstr. 20W5.
— Joh. Friedr.', Dreher, Rodenpoiser Str. 38.
— Wilh., Techn., Gertrudstr. 49W9.
Ahlberg, Ludw., Fabr.-Bmt., Mühlenstr. 17.
— Paul Karl', Mstr., Zementf. Poderaa.
Aug. Ahlers, 2. G., Expeditorgesch., Inh.: Aug. Ahlers, Mühlgrabener Str. 9, ☎ 962.
Aug. Ahlers, 2. G., Sägemühle, Hobelwerk u. Badstube, Inh.: Aug. Ahlers, Bevollm.: Wold. Baltabol, Dünaburger Str. 62, ☎ 1937.
Ahlers, Aug., Inh. d. Firmen Aug. Ahlers, Erbl. Ehrenb., Präs. d. Mühlgrab. Fr. Feuerwehr, Mühlgrabener Str. 9, ☎ 962.
— Andr., Bmt., Mühlgrabener Str. 9.
— Georg, Bmt., Mühlgraben. Str. 9W3
— Joh., Bmt., Mühlgraben. Str. 9W3.
Ahmann, Reinh., Tschlr., Bullen.Str.24b
Ahmar, Fritz, Kesselschm., Moorstr. 5.
Ahmer, Andr., Schndr., Bullen. Str. 7a.
Ahn, Aug., Vorarb., Dampfstr. 82W12.
— Nik., Kwh., Elisabethstr. 59.
Ahr, Otto, Austr., Laboratoriumstr. 3.
Ahrberg, Fritz, Wagenb., Bikkern. Str. 31.
Ahre, Edde, Wäsch., Säulenstr. 34, W. 1.
— Jak. Pet.', Buchhltr., Elisabethstr.101
— Joh., Maurer, Wenden. Str. 3W10.
— Pet., Diener, Elisabethstr. 101.
Ahrends, Rich., Mitinh. d. Firma Louis Pusch, Säulenstr. 20, W. 10.
Ahrens. Sieh auch Arens, Ahrends und Arenz.
— Alex., Klempn., Elisabethstr. 39W7.
— Ed., Hg., Lermontowstr. 4a.
— Emma, Hebamme, Industriestr. 11.
— Leo, Hausbes., Kirchhofstr. 14, Q. 4.
— Ludw. Theod.', Müller, Industriestr. 11, W. 7.
— Rob., Montör, Industriestr. 11W13.
— T., Frau, Säulenstr. 54, W. 11.
Ahrensberg, Fotogr., Dorp. Str. 7W14.
Ahrgal, Karl, Schndr., Matthäistr. 103.
— Krist., Stickerin, Matthäistr. 38.
— Mik., Maurer, Pernauer Str. 23a.
— Pet., Diener, Altstadt 12W4.
Ahrin, Aug., Schlosser, kl. Milchstr. 7W3
— L., Markthdlr., Muckenholm. Str. 33.
— Wilh., Maler, Gertrudstr. 83W2.
Ahron, M., Red. d. Zeitung Dsimtenes Wehstnesis, Sprenkstr. 2, W. 47. ☎ 6873.
— Hilda, Frl., Pens., Newastr. 9W43.
— Pet., Kol.-Hdl., Newastr. 16, W. 18.
B. M. Ahronsohn, 2. G., Holz, Inh.: Olga Ahronsohn und Hirsch Kahn, Sandstr. 22, ☎ 475.
Ahronsohn. Sieh auch Aronsohn.
— Olga, Mitinh. der Firma B. M. Ahronsohn, Sandstr. 22.
Ahrste, Karl, Hausbei., Hapsalerstr. 28.
Ahse, Fritz, Kwh., Ritterstr. 20.
— Rud., Schmied, Bausk. Str. 70.
Ahsin, Joh., Bildh., Hermannstr. 3.
— Paul., Wwe., Färberstr. 6aW4.
Ahsis, Pet., Schmied, Gerberstr. 1.
Ahsit, Pet., Maler, Ritterstr. 63, W. 14.
Ahte, Jan, Schlosser, Ebelshöf. Str. 8a.
Ahwe, Jan, Schuhm., Annenhöf. Str.13a

Aichkammer, Nikolaistr. 57, ☎ 1694.
Aide, Chr., Hebamme, Bärenstr. 16.
Aidne, Alma, Hebamme, Ritterstr. 7.
Ajewski, Jur., Schlosser, Färberstr. 8.
Aigal, Leonh., Maurer, kl. Vegesacksholm 18W13.
Aigner, Fritz, Opernf., Alexanderstr.92.
Ail, Jw., Bmt., Palissadenstr. 23W41.
Ainar, Andr., Schmied, Stahlgießereistr.7
L'air liquide, Schiffsrepar.-Werkst., Kaufstr. 5, ☎ 7378.
Aisenberg, Aron, Hdlr., Peterholmstr. 11
— A., Klempn., Reformiertestr. 14W6.
— Mendel, Wraker, Smolensker Str. 3.
Aisikowitz, Mow., Hg., Mühlenstr. 131W5
Aisikowitz, Sch., Schndr., Wenden. Str.10
Aisin, Abdul, Hdlr., Sadownikowstr. 41.
— Jan, Tschlr., Romanowstr. 76W13.
Aisinstedt, Srol, Hdlr., Säulenstr. 51W30.
Aismann, Marie Wlad.', geb. Bertels, Bahnbmtn., Revaler Str. 17W9.
Aispur, Ludw., Masch.-Schlosser, Wilnasche Str. 17.
— Dor., Wwe., Matthäistr. 84W8.
— Georg, Maler, Dorpater Str. 88W37.
— Jan, Maler, Artilleriestr. 71.
— Karl, Hg., Elisabethstr. 89, W. 23. ☎ 7578.
Aispureet, Pet. Jan.', Hsb., Kutscher, Dünamündesche Str. 35.
Aispurit, Karl, Auss., Dünam. Str. 33.
Aissil, Andr., Kwh., Sprenkstr. 59.
— Andr., Hdlr., Sprenkstr. 57W3.
— Pet., Dw., Sandstr. 22W10.
Aister, Joh., Tschlr., Säulenstr. 46.
— A. W. Bäckerei, Pernauer Str. 14b.
— Elis., Schndrn., Fruchtstr. 8a.
— Joh. Gedd.', Postbmt., Ritterstr. 66.
— P., Tschlr., Marienstr. 50, W. 33.
Aisup, Andr., Drahtz., Schlock. Str.10b.
— Marie, Schndrn., Schlock. Str. 10b.
Aisupeet, Karl, Kellner, Hsb., Treyden. Str. 3.
— Ernest, Wwe., Palmstr. 10W10.
— Pet., Fuhrm., Hsb., Treyden. Str. 3.
Ait, Elis. Wwe., Marienstr. 134.
Aitneek, Wilh., Werkmstr., Andreasholm.
Akantschunas, Jan, Dw., Sprenkstr. 60.
Ake, Jan, Hsb., Kwh. Schreyenb. 2,41.
— P., Fb., Alexanderstr. 103W42.
v. Akermann, Erwin Art.', Jng.-Techn., Chem. d. Gummifabr. J. W. Mündel, Lagerstr. 59, ☎ Tel. 496.
Akermann. Sieh auch Ackermann und Akkermann.
Akimow, A., Milit.-Arzt, Erbsenstr. 7W9
— Dm. Nik.', Geschäftsf. d. Gouv.-Zeichenkammer, im Schloß W 25.
— Jeg., Fb., Säulenstr. 96W19.
Akinski, Jusefa, Bierhdl., Jaroslawsche Str. 14.
Akis, Jul., Holzwr., Sägerstr. 1W9.
— Theod., Frisör, Gertrudstr. 40W18.
Akit, J., Strickw. Hdl., Alexanderstr.64.
— Jan, Kfm., Alexanderstr. 60W58.
Akker, Otto, Kellner, Pauluccistr. 2, W.15.
Akkermann. Sieh auch Ackermann und Akermann.
— Alb. Wilh.', Bmt., Gymnastikstr. 24.
— Fritz, Stuhlm., Mit. Ch. 17.
— Wilh., Tschlr., Mitauer Ch. 17.
Akmann A., Tschlr., Dünab. Str. 55W8.
Akmen, Ed., Tapez., Theaterstr. 2W7.
— Jan, Fotogr., Feldstr. 3W2.
— Karl, Tschlr., Theresenstr. 6W10.
— Kath., Wwe., Ritterstr. 41W6.
— Matth., Vorarb., Dorpater Str. 83.
— Th., Tschlr., Suworowstr. 106W39.

Karl Grünberg, Matthäistr. № 54, im eigenen Hause. Telephon № 2402
Die besten Gummireifen der Welt.

Alle Sorten Schnäpse: Kümmel, Pomeranzen, engl. Bitter, Kirsch, Pfefferminz, Njeshinskaja, Rjabinowka, Rig. Balsam usw.

Akmenkaln, Andr., Masch., Maurerstr. 14
— Emar, Schuhm., Wolmar. Str. 39W13
— Jak. Schmied, Pernauer Str. 27W15
— L., Wwe., Mühlenstr. 102, W. 12.
Akmens, Friedr., Uhrm., Suworowstr. 54
Akmentin, Andr., Maurer, Ernestinenstr. 13W29.
— J., Zimm., Säulenstr. 92, W. 33.
— Jur, Tschlr., Suworowstr. 85W15.
— Karl, Instr.-M., Dünamünd. Str. 18c
— Karl, Maler, Sprenkstr. 56, W. 12. ☎ 5346.
— Karl, Schuhm., Marienstr. 134W29.
— P. Maurer, Artilleriestr. 43W2.
— Pet., Töpfer, Stintseestr. 9W10.
Akmin, Fritz, Vorarb., 2. Weidend. 21a.
Akne, Andr., Fuhrm., Matthäistr. 73.
Akot, Jak., Schuhm., Newastr. 21W25.
Akotin, Jak., Fleischhdlr., Matthäistr. 40.
Aks, Fritz Werkmstr., Laubstr. 23.
Akselerot, Mend., Hdlr., Romanowstr. 145/147, W. 16.
Aksenzew, Mend., Schuhw.-Hdl., Katholische Str. 34.
— Jossel, Hg., Romanowstr. 90W4.
— Leib., Zunahtm., Matthäistr. 64b, ☎ 6404.
Aksjonow, P., Hsb., Lehrer, Witebskerstr. 15
— M., Mech. Werkst., Dünab. Str. 41.
— Wlad. Dmitr.', Hafen-Insp., Mühlgraben, ☎ 638.
Aksjutow, Friedr., Schuhm., kl. Sandstr. 11, W. 6.
Akson, Joh., Schlosser, kl. Palissadenstr. 8
Aksonski, Wilh., Frau, Marienstr. 60W2.
Akton, A., Frl., Mühlenstr. 8W9.
Akudimow Jw., Psalmens., Ritterstr. 1.
Akudinow, Mak., Maurer, Wolmarsche Str. 35W11.
Akula, Adam, Petersb. Ch. 4W58.
Akum, Ans, Gerber, Nummershöf. Str. 10
— Karl, Färber, Nordeckshöf. Str. 12b.
Akzidenz-Typographie, Bevollm.: W. Rehwald, Brunnenstr. 13, ☎ 2384.

„Akzidenz"-
Typographie
Brunnenstr. 13, Tel. 2384,
empfiehlt sich zur Anfertigung
sämtl. Drucksachen.
Bevollmächtigter W. Rehwald.

M. H. Akzin, 2. G., Mehl, Inh.: Meier Hirsch Akzin, Gostinny Dwor 32.
Akzin, Meier Hirsch', Inh. der Firma M. H. Akzin, Newastr. 8W3, ☎ 2744.
Akzise-Verwaltung:
Gouv.-Verw.: Kirchenst. 4a, ☎ 566.
Verw. d. 1. Bez., Alexanderstr. 50, ☎ 122.
Sieh Register Seite 2.
Aladin, W., Schaffner, Ritterstr. 111W12
Handels- u. Industriegesellschaft der Alafusowschen Werke, 2 G., Leinwand, Garn Säcke und Bresente, A.-G. in Petersburg, Bevollm. in Riga: Leiba Boruch Reisser, Marstallstr. 7.
Alakija, Aug., Landmesser, Schlocksche Str. 10a.
Aland, Janne, Dw., Zaunstr. 1.
— Emilie, Schndrn., Ernestinenstr. 13.
— Joh., Maurer, Alexanderstr. 85.
Alau, Jan, Gärtner, Kuckucksstr. 22.

Alba, K., Bahnbmt., Romanowstr. 96W7.
Albat Emma, Kbn., Apothekerstr. 22W7.
— Ed. Pet.', Fb., Apothekerstr. 22W7.
Alber, M., Zunahtm., Schwimmstr. 20W1
Albering, Wold., Schndr., Albertstr. 7.
— Joh. Wold.', Schndr., Albertstr. 3W15
Robert Albert, 2. G., Restauration, Palaisstr. 10, ☎ 4841.
Robert Albert, 2. G., Restauration, Bickernsche Str. 35.
Albert, Ad. Adam', Kb., Dorpater Str. 8.
— Alex., Schmied, Taubenstr. 9.
— Alfr., Montör, Goldinger Str. 7a.
— Alw., Wwe., Ritterstr. 12W26.
— Anna, Schndrn., Mühlenstr. 18W15a.
— Ant., Massöse, Nikolaistr. 61W19.
— Aug., Lehrerin, Heinrichstr. 18W16.
— Aug., Portier, Nikolaistr. 61W19.
— Bertha, Hdlrn., Suworowstr. 111.
— Bertul, Maurer, Adsel. Str. 12.
— Doroth., Frl., Kapselstr. 3a.
— E., Bmt., Suworowstr. 7, W. 18.
— Ernst, Zimm., kl. Altonaer Str. 16.
— Georg, Vorarb., Petersb. Ch. 5W6.
— J., Bierhdl., Kandauer Str. 1.
— Jak. Joh.', Platzmstr. u. Exped., Ogerstr. 2.
— Jan, Mechan., Alexanderstr. 156.
— Jan, Vorarb., Petersb. Ch. 95W6.
— Joh., Amts-Maurermstr., Adlerstr. 1, ☎ 1804.
— Joh., Kellner, kl. Vegesacksholm 11W1
— Joh., Maurer, Hospitalstr. 47.
— Joh. Jak.', Sägem.-Bmt., Lübecksholm 8, W. 2.
— Julie, Hdlrn., Marienburger Sar. 5.
— K., Hdlr. Alexanderstr. 154W10.
— Karl, Dw., Elisabethstr. 43, Q. 1.
— Karl, Hsb., in Firma Albert & Ko., Revaler Str. 92W10.
— Marie, Strickerin, Marienstr. 106.
— Nik., Maler, Dorpater Str. 21, W. 10.
— Pet., Frisörgesch., Elisabethstr. 10. ☎ 7547.
— Rob., Restaur.-Inh., Bickern. Str. 35
— W., Hsb., Alexanderstr. 160W10.
— Wilh., Amts-Töpfermstr., Segelst. 9, W. 1, ☎ 3712.
Albertin, Jan, Fleischer, Spargelstr. 3W6.
— Emma, Kbn. Elisabethstr. 89W8.
Alberts, Friedr. Wilis, vereid. Rechtsanw., Spr. 9—11, 4—5, Suworowstr. 11. ☎ 5626.
„Albertschule", deutsche Mittelschule für Knaben mit klass. und realem Programm, Vorst. Bernh. A. Hollander, Schützenstr. 4a, ☎ 3660.
St. Albertus-Kirche, Libauer Str.
M. A. Albin, 2. G., Eisen- u. Stahlw., Inh.: Michel Albin, Schmiedestr. 29, ☎ 3993.
Albin, Ant., Wwe., Heinrichstr. 6.
— Boris, Schlosser, Schreyenb. 6,17.
— Gerson, Eisenhdl., Königsstr. 45, ☎ 5296.
— Joh., Revieraufs., Säulenstr. 56.
— Klara, Hgn., Heinrichstr. 6W2.
— Mich., Inh. d. Firma M. A. Albin, Königsstr. 45.
— Ows., Dentist, Marienstr. 41, ☎ 6582
Albing, Dav., Glasermstr., Hsb., Fuhrmannsstr. 31.
— Jak., Schlosser, Sprenkstr. 5W11.
— L., Massöse, Sprenkstr. 5W11.
Albrecht, Adolf, Holzwr., Münzstr. 11.
— Alex., Maurer, Hapsaler Str. 26W5.
— Bruno Herm.', Hg., Waldstr. 4aW1.
— D., Schlosserei, 1. Weidendamm 15.

— Emma, Kapt.-Fr., Schwartzenh. Str.
— Franz Jul.', Dir. d. Ges. d. Rig. Baumw.-Manuf. Strasdenhof, Baumwoll.-Manuf. Strasdenhof.
— H., Goldschm., Wallstr. 15W12.
— J. Schreibw.-Hdl., Marstallstr. 7.
— J., Schreibw.-Hdl., Suworowstr. 4.
— James Theod.', Bevollm. der Firm. J. Walter, Kalnez. Str. 9, ☎ 241
— Ilja, Hdlr., Elisabethstr. 22W5.
— Jul., Faktor, Altstadt 2, W. 5.
— Karl, Buchdr., Kaisergartenstr. 2W1
— M., Schmiedestr. 27W2.
— Marg. Franz.', Hgn., Ritterstr. 1
— Mark., Tavez.-Gesch., Lagerstr. 16. ☎ 7426.
— Mich., Sattler, Sprenkstr. 11, W. 4
— Nik., Färber, Seestr. 23, W. 6.
— Olga, Schuhw.-Hdlg., Marktstr. 2.
— Peter, Goldsticker, Turmstr. 31, W.
— Rud., Hg., Mühlenstr. 102W2.
— Sim., Mech., Suworowstr. 39W18.
— Sora, Wwe., Lagerstr. 39W12.
— Theod., Erbl. Ehrenb., Mitinh. d. Firma A. Kriegsmann & Ko., Kalnzeemsche Str. 9, ☎ 2414.
Alchimowitsch, Ant., Dw., Elisabethstr. 2
— Ed., Bahnbmt., Dünaburger Str. 4
Alder, Hel., Hsverw., Witebsker Str. 3
— Heinr., Maler, Matthäistr. 81, W. 1
— Otto, Schmied, Suworowstr. 80.
Aldermann, Karl, Gerber, Bausk. Str. 7
— Andr. Schndr., Kurmanowstr. 27W
— Pet., Vorarb., Schreyenbusch 2,9.
Aldersohn, Alex., Hsb., Hofesstr. 22, W.
— Jan, Bäckerei, Apothekerstr. 31.
Alding, Dor., Wwe., Kirchenstr. 4a.
Aldoschkin, Grig., Zimmerm., Moskau Str. 6.
Alechno, Adam, Dw., Wenden. Str. 3.
Alechnowitsch, Jul., Schuhm., Gertrudstr. 108, W. 14.
— Jw., Dw., Palissadenstr. 16.
Alejew, Leonid, Bahn-Postbmt., Newastr. 27W5.
— Rachm., Hdlr., Sprenkstr. 65W25.
Aleinikow, Nik. Jw.', vereid. Rechtsanw. Spr. 9—11 u. 4—5 Marienstr. 2 W 37, ☎ 853.
— Nik. Jak.', Fabrikbmt., Romanowstr. 70, W. 12.
Aleis, Amalie, Frl., Rentn., Revalerstr. 5
— Emma, Wwe., 1. Weidendamm 3W4
— Frida, Wwe., 1. Weidendamm 3W4.
— Joh. Jul.', Provis., Kirchenstr. 35.
— Wally, Hgn., Kirchenstr. 35W23.
— Wilh., Bmt., 1. Weidendamm 3W4.
— Wilh., Wwe., Dorotheenstr. 16W3.
— Wilh. Joh.', Frl., Ritterstr. 16.
Alekna, Pet., Zollbes., Palissadenstr. 13W17.
Aleknowitsch, Pod., Maurer, Kurmanowstr. 23W20.
— Serg., Schuhm., Sprenkstr. 50W34.
Aleknowsky, F., Portier, Jakobsstr. 2.
Alekserunas, Anna, Schndrn., Brückenstr. 24, W. 9.
— Ed., Diener, Libauer Str. 10.
Aleksin, Krisch, Flußwächter, Marienstr. 90, W. 21.
Woldemar Alenius, 2. G., Uhren, Inh.: Wold. Alenius, Dorp. Str. 5
Alenkewitz, Andr. Jak.', Ing.-Techn. Revaler Str. 6.
Alenkutz, Andr., Hg., Dünamünd. Str. 4
Alenowski, Franz, Hsb., Wolgundsche Str. 68.
Alenzewitsch, Pet., Dw., Schwimmstr. 2

Karl Grünberg, Matthäistr. № 54, im eigenen Hause. Telephon № 2402. Die besten Gummireifen der Welt.

G. A. Schweinfurth, Weingrosshandlung, Rathausplatz 3 Telefon 485

Aleschkar, M., Agent, Revaler Str. 59W10
Aleschunas, K., Fuhrm., Jaroslaw. Str.6
Alesko, Oss., Hausverw., Ebelsh. Str. 11.
Alex, Joh., Maler, Marienstr. 87W19.
— Otto, Maler, Adlerstr. 20W39.
Alexander, Fel., Frl., Bankbmtn., Theaterboul. 8W8.
— Georg Hsb., Strelowstr. 1.
— Ilja, Former, Walzwerkstr. 5.
— Konst., Maler, Artilleriestr. 71W6.
Alexander-Apotheke, Inh.: Alex. Zinnius, Alexanderstr. 101, ☎ 1652.
Alexander-Feuerwehr, Freiw., Verw., Elisabethstr. 91, Depot, Moskauer Str. 54.
Alexander-Gymn., Suworowstr. 1, ☎ 1560. Sieh Register Seite 2.
Alexander-Markt, Alexanderstr., ☎ 1551.
Alexander-Park, Restaurat., Inh. Jlgez. Bierbr., Alexanderstr. 194.
„Alexandershöhe“, Krankenhaus, Apothekerstr. 13, ☎ 525. Sieh Register Seite 2.
Alexandrow, A., Stadtbmt., Moskauer Str. 128.
— A. A., Student, Romanowstr. 35W18.
— Alex., Former, Amalienstr. 7.
— Alex., Sattler, Revaler Str. 87W11.
— Alex., Wwe., Gertrudstr. 101.
— Alex. Pet., Pristawsgeh., Romanowstr. 52W3, ☎ 1620.
— Elisab., Wwe., Wolmarsche Str. 19.
— G. A., Schlosserei, Dünaburgerst. 72.
— J., Leutn., Stegstr. 3W5.
— Jw., Artellschtsch., Uferstr. 5W10.
— Konst., Schlosser, kl. Palissadenstr. 8.
— Kusma, Gießer, Kalugasche Str. 18.
— Ludm., Frau, Felliner Str. 8W14.
— M. B., Kfm., Marienstr. 4, W. 14.
— Mich. Bikkern. Str. 11.
— N. S., Hsbn., Gertrudstr. 85, W. 1.
— Nik., Feldscher, Schreyenbusch 5, 3.
— Olga, Frau, Katholische Str. 7W6.
— Paul., Hebamme, Schreyenbusch 5, 3.
— Paw., Hdlr., Palissadenstr. 43.
— Serg., Tschlr., Revalerstr. 85W21.
— Sim., Kol.-Hdl., Alexisstr. 11.
— W., Bmt., Säulenstr. 37W9.
— Wass., Stadtbmt., Mosk. Str. 59W15.
— Wlad., Gerber, Ritterstr. 102W18.
— Wlad., Telegr., Rodenpoiser Str. 60
— Wlad. Alex.', vereid. Rechtsanw., Kirchenstr. 37W11.
Alexandrower Zuckerfabrik. - Gesellschaft, 1. G., Inh.: Aktien-Gesellschaft in Kiew. Vertreter in Riga: J. L. Landau, Jakobsstr. 26, ☎ 948, Katharinenstr. 8, ☎ 6268.
Alexandrowicz, Ant., Dekorationsmaler, Ritterstr. 12W24.
Alexandrowitsch, Alpion, Stauer, Windauer Str. 19bW12.
— Alex, Kupferschm., Gogolstr. 4W24.
— Ant., Schuldiener, Puschkinboul., Peter-Realschule.
— Aug., Bmt., Kaisergartenstr. 6aW12.
— Jos., Schuhm., Gertrudstr. 133, W. 20.
— Jw., Schlosser, Sprenkstr. 36, W. 5.
— K., Hsb., Moskauer Str. 82W4.
— L. N., Wwe., Gertrudstr. 38, W. 6.
— Wlad., Hsb., Auermünd. Str. 1.
Alexandrowski, Ant., Dw., Kathol. Str.17
— Kaj., Hdlr., Grabenstr. 47W44.
Alexei, Karl, Dw., Alexanderstr. 51W9.
Alexei-Mönchskloster, kl. Schloßstr. 2. Sich Register Seite 2.
Alexejenko Miron, Portier, Jaroslawsche Str. 2.

Alexejew, Alex., Frisörgesch., Matthäistr. 83.
— Alex., Kassir., Alexanderstr. 188W7.
— Alex., Wwe., Säulenstr. 90W3.
— Alex. Dm.', Bahnbmt., Bahnhof Riga-Ufer.
— Alex. Jw.', Kand. rer. merc., Hsb., Brunnenstr. 13, ☎ 4419.
— Andr., Schaffn., Schreyenb. 5, 1.
— Andr., Zimmerm., Ritterstr. 90W11.
— Andr. Wass.' Techn., Bahnbmt., Thronfolgerboul. 31W7.
— Anna, Wirtin, Nikolaistr. 44.
— Anna, geb. Udra, Weißnäht., Fuhrmannsstr. 13, W. 7.
— Arch., Zimmerm., Sadownikowstr. 39.
— Ark. Ars.', ält. Reichsb.-Buchhltr., Jägerstr. 8W7.
— Aug., Böttcher, Meisterstr. 14aW10.
— E. M., Bmt., Krusenhöf. Str. 1.
— Fed., Oberkutscher, Kurmanowstr. 23.
— G. K., Kassir. Mittelstr. 11W29.
— G. W., Fb., kl. Newastr. 13W14.
— Jak., Kassir., Gertrudstr. 98W44.
— Jak. Mart.', Bahnbmt., Schreyenbusch 1,17.
— Ida, Frl., Dorpater Str. 63W1.
— Jermol., Restaur., Mosk. Str.134W2
— Jewg. Alex.', Arzt, Ordinator im Kriegshosp., Alexanderstr. 34W7.
— Jew., Wwe., Katholische Str. 14.
— Jgn., Schlosser, Mosk. Str. 97W22.
— Jw., Eis- und Eisschränke-Niederl., Säulenstr. 29, ☎ 1973.
— Jw., Frisör, Jaroslaw. Str. 67W2.
— Jw., Hsb., Säulenstr. 90, W. 3.
— Jw., Schmied, Gertrudstr. 125W25.
— Jw., Schuhm., Moskauer St. 46.
— Jw., Tschlr., Kiefernstr. 4W11.
— Jw. Kusm.', Bahnbmt., Mittelstr. 11.
— Jw. Rom.', Kanzl.-Bmt., Matthäistr. 20W15.
— Kath., Wwe., Marienstr. 129W3.
— L., Hsbn., Bergstr. 24W1.
— Luc., Wwe., Mosk. Str. 123W3.
— Matth., Frisirsalon, Laborat. Str. 9.
— Mich. Jewd.', Bahnbmt. Gertrudstr. 77W3.
— Mitr., Tschlr., Säulenstr. 113W9.
— N. A., Wwe., Katholische Str. 14, W. 4.
— Nik. Wass.', Stationschef-Geh., Station Kaiserwald.
— Olga, Frl., Dorpater Str. 63W1.
— Olga, Wwe., Dünaburg. Str. 31W12.
— P., Inspekt. d. Stadttheaters, wohnt im Theatergeb., Theaterboul.
— Paul, Geschäftsf., Ritterstr. 52W20.
— Paul, Inh. d. Apotheke Kirschfelds Erben, Moskauer Str. 55.
— Paul, Schaffner, Jakobstädt. Str. 1.
— Paul., Frau, Pionierstr. 2W8.
— Pet., Bahnbmt., Katholische Str. 4.
— Peter Sem.', SR, Arzt, Mediz.-Insp.-Geh., Georgenstr. 9, W. 1.
— Prask., Wwe., Mosk. Str. 97W16.
— Rad., Hdlr., Jaroslawsche Str. 10.
— Sach. Schuhm., Moskau. Str. 80W19
— Sofie, Wäschehdl., Dorpater Str.63.
— Teof., Hsbn., Hospitalstr. 7W7.
— Tim., Briefstr., Feldstr. 7W4.
— Wass., Bahnbmt., kl. Altonaer Str.10
— Wass., Gärtner, Mühlenstr. 165.
— Wjatsch. Alex.', SR, Insp. d. Alexander-Gymn., Felliner Str. 8W9.
— Wilh., Wwe., Sprenkstr. 2, ☎ 1359.
Alexejewski, Olga Leont.', Bahnärztin, Säulenstr. 49W1, ☎ 9128.
Alexin, K., Schlosser, Gertrudstr. 79.

„Alfa“, P. Mainz, Molkereiniederl., Scharrenstr. 15, ☎ 4998.
Alfa-Nobel-Gesellsch. Kontor, Gertrudstr. 30W2, ☎ 7211.
Alfin, M., Hdlr., Mosk. Str. 32W2.
Algerowitsch, L. Priv., Marienstr. 4aW6
W. S. Alichanow, 2. G., Pferdegeschirre, Inh.: Herm. Schneider und dessen Sohn Erich Schneider, Kalkstr. 11, ☎ 1268.
Alichanow, Matrona Alex.', Kfm.-Wwe. Hsbn., kl. Königsstr. 12, W. 1.
Aljen, J., Stauer, Grabenstr. 6W11.
— Kath., Wwe., Helenenstr. 4, W. 2.
Alik, Pet., Zimmerm., Schreyenb. 2,33.
Alikow, Lis., Diakonisse Friedensstr. 3.
Aliochno, Stan., Drahtz., Alexanderstr. 174W75.
Alischkewitz, Anna, Monopolverk., Marienstr. 123W17.
Alitan, Wilh. Jak.', Buchhltrn., Revaler Str. 23W10.
Aljuschaitis, Wlad. Jw.', Bahnbmt., Felliner Str. 3aW21.
Anna Alks, 2. G., Traktör, Inh.: Anna Alks, alte Mitauer Str. 56a, ☎ 3791.
Alks, Anna, Inh. d. Firma Anna Alks, alte Mitauer Str. 56a.
— Ernst, Schmied, Zabeln. Str. 15.
— Rud., Restaurat. Helenenstr. 5W26.
J. Alksne, 2. G., Typo-Lithographie, Inh.: Joh. Alksne, Suworowstr. 14, ☎ 2183.
Alksne, Anna, Hebamme, Emmastr. 14.
— Ans, Exped., Helenenstr. 19W9.
— Ed., Elektrotechn., 2. Weidend. 15.
— Fritz, Hdlr., Holmstr. 5.
— Gertr., Hdlrn., Grobinsche Str. 4.
— Grete, Equipag.-Verm., Matthäist.29, W. 1, ☎ 4618.
— Jak., Kutscher, Andreasstr. 4.
— Jan, Kutscher, Antonienstr. 15W28.
— Jan, Wächter, Revaler Str. 14.
— Joh., Maurer, Talstr. 5W28.
— Joh. Jak.', Architekt, Säulenstr. 19, ☎ 5251, Techn. Büro, ☎ 3809.
— Karl, Dw., Thronfolgerboul. 19.
— Karl, Masch., alte Mitauer Str. 30.
— Karl, Schuhm., Emmastr. 14.
— Karl, Tschlr. Atlasstr. 19W3.
— Krisch, Bürstenb., Konradstr. 9W8.
— Kristine, Wwe., Charlottenstr. 40.
— Mikk., Masch., Hasenholm. Ufer 11.
— Mikk., Zimmerm., Mitauer Ch. 26.
— Tennis, Dw., Waffenstr. 12, W. 14.
Alksne-Eller, Jan, Tschlr., Ritterstr. 20.
Alksneek, Pet., Zimm., Marienstr. 50.
Alksnin, Joh., Holzhdlr., Gertrudstr. 69.
J. Alksnis, 2. G., Techn. Büro, Inh.: Jurre Alksnis, Mühlenstr. 34a, ☎ 5853.
Alksnis, Alex., Schuhm. Adlerstr. 12W66
— Jan, Hdlr., Rodenpoiser Str. 19W31.
— Jan, Maurer, Gerberstr. 5, W. 35.
— Joh., Kutscher, Mühlenstr. 12W14.
— Jur. Christ.', Ing., Inh. d. Firma J. Alksnis, Mühlenstr. 34aW34.
— Krist., Nähterin, Artilleriestr. 44W31.
— Libbe, Wwe., Ritterstr. 54W24.
— Lina, Wwe., Vogelstr. 1aW13.
— Marie, Wäsch., Mosk. Str. 95.
— Pet., Maurer, Matthäistr. 59W11.
— Peter, Zimm., Hasenstr. 5.
Alksnit, A., Wwe., Kurmanowstr. 11.
— Ed. Schmiedemstr., Wenden. Str. 33.
— Emma, Wwe., Gertrudstr. 111W15.

Karl Grünberg, Matthäistr. № 54, im eigenen Hause. Telephon № 2402
Die besten Gummireifen der Welt.

Russ. u. ausländ. Weine in grosser Auswahl, Schnäpse der Firma JAEGER & Co., Natürliche Mineralwasser

Karl Grünberg, Matthäistr. № 54, im eigenen Hause. Telephon № 2402. Die besten Gummireifen der Welt.

— Ernst, Frisör, Matthäistr. 64bW10.
— Ernst, Frisör, Matthäistr. 70W21.
— Jan, Hsb., Bikkernsche Str. 50, ⊶ 6661.
Alla, Pet., Maurer, Gertrudstr. 43W31.
Allas, Rich., Tischlerei, 1. Weidend. 6.
Alle, Alex., Klempner, Laubstr. 36W25.
— Aug. Postbmt., Suworowstr. 33W1.
— Jul., Bmt., Gymnastikstr. 18.
Allen, Ed., Vorarb., Katharinendamm 19
Allen-Kundschenowski, Eug. Andr.', Prov., chem.-techn. Laboratorium, Windauer Str. 61, ⊶ 6123, wohnt Mühlenstr. 18W13.
Allender, Jan, Träger, Pernauer Str. 25
Aller, Jak., Bäcker, Färberstr. 12, W. 13.
Allerheiligen Kirchenschule (griech.-kath.), Katholische Str. 27a.

Russische Gesellschaft
Allgemeine Elektricitäts-Gesellschaft
Filiale Riga,
gr. Sandstraße 23/25.
Inst. für Stadtanschluß Tel. 7690.
Verkaufsraum . . . . Tel. 1262.
Materialienverkauf an Fabriken . . . . . Tel. 7691.
Elektr. Zentralen . . Tel. 1067.
Kaufm. Bureau . . . Tel. 2346.
Lager . . . . Tel. 7692.
Russische Gesellschaft
Allgemeine Elektrizitäts-Ges.
Fabrik und Wiederverkauf
Petersburger Chaussee 19.
Postfach 108.
Fabrik . . . Tel. 560 u. 6760
Wv. . . . . Tel. 2463 u. 7060
Zentrallager . Tel. 3567.

Russische Gesellschaft „Allgemeine Elektrizitäts-Gesellschaft", 1. G., Akt.-Ges., Verwaltung in St. Petersburg. Fabrik in Riga, Petersb. Ch. 19.
Fabrikleitung: Ing. E. Oettli.
Kaufm. P. Einert.
Zentral-Lager: Ing. V. Heß, Kaufm. Karl Matzke.
Verkehrsleitung:
Inst.-Bureau Ing. F. Marxhausen. Kaufm. G. Hofmann.
Abt. „Wv." Ing. V. Heß, Kaufm. Karl Matzke.
Allgoth, Ernst, Prof. der Firma Karl Gottlieb u. Ko., Säulenstr. 16W28, ⊶ 6027.
Allick, Jan, Priv., Bärenstr. 10W5.
Allis, Krist., Schlosser, BauskescheStr.17
Allunas Alb., Instr.-M., Gartenstr. 30.
Allzeit, Nik. Franz', HR, Akzisebmt., Gertrudstr. 63W4.
Almasow, Seraf., Wwe., Matrosenstr. 1.
Almers, Ad., Musiker, Jakobstädt. Str. 29.
— Jos., Maler, Jakobstädt. Str. 29.
Aloh, E., Kurzw.-Hdl., Alexanderstr. 53.
Aloi, Abr. Srol.', Schndr., Wendensche Str. 2W8.
Alp, Andr., Weber, Altenburger Str. 2.
— Schlosser, Rodenpoiser Str. 15W32.
— Andr., Maurer, Thüringerstr. 6.
— Dora, Wwe., Altenburg. Str. 2.
— Karl Schlosser, Fruchtstr. 14.
— Marie, Hsbn., Nummershöf. Str. 22.
— Nik., Hdlr., Mitauer Ch. 7.
— Nik. Jan.', Einfahrt u. Kol.-Hdlg., Mitauer Ch. 12.
M. E. Alperowitsch, 2. G., Kachelhdlg., Inh.: Mowscha Alperowitsch, Moskauer Str. 21, ⊶ 1852.
Alperowitsch, Mowscha, Inh. d. Firma M. E. Alperowitsch, Moskauer Str. 21, ⊶ 1852.
— L., Kfm., Parkstr. 6, ⊶ 6533.
— Owsj., Hdlr., Mosk. Str. 42W5.
Alpert, Abr., Schulvorst., Gogolstr. 16W10
Alschewski, Wilh., Zimmerm., Torgel. Str. 6W15.
Gebrüder Alschwang, 2. G., Leinenwaaren u. Wäsche. Inh.: Jakob Alschwang, Bevollm. m. beschr. Vollm. Samuel Lichtenberger, Kalkstr. 16, ⊶ 1336.
Alschwang, Joss., Auss., Arensburgerstr. 5.
Alsing, Chr., Drahtz., Schloßsche Str. 38.
— Alex., Maler, Wolmar. Str. 30W10.
— Dav., Töpfer, Artilleriestr. 64W9.
— Friedr., Hsb., Maurer, Bauskesche Str. 60.
— Hel., Wwe., Bauskesche Str. 60W1.
— Pet., Bäcker, Säulenstr. 84W22.
— Wilh., Feilenh., Bauskesche Str. 60.
Alsis, Joh., Fuhrm., Kirchenstr. 37, W. 21

Alfr. Alsleben,
Amts-Malermeister,
Goldinger Str. Nr. 2a,
empfiehlt sich namentlich zu
Decken-Malereien.

Alsleben, Alfr., Aeltern. d. Maleramts, Goldinger Str. 2a, ⊶ 1884.
Alsnit, Jan Former, Alexanderstr. 161.
Alster, Ans, Schlosser, Weißenhöf. Str. 6.
— Karl, Schlosser, Petersb. Ch. 6.
Alstin, Karl, Schlosser, Bikkern. Str. 37.
Alt, Klara, Frl., Puschkinboul. 6W7.
— Friedr. Wilh.', Werkmstr., Alexanderstr. 119W9.
Alt-Abgulden, Molkereiniederl., Elisabethstr. 21a, ⊶ 1218.
Alt-Mocken, Molkereiprod.-Hdl., Schloßstr. 7, ⊶ 2860, Elisabethstr. 33, ⊶ 4360.
Altan, Lisa, Hsb., Salvensche Str. 103.
— Lisa, Wwe. Aigasen. Weg 16W2.
— Marie, Frl., Taubenstr. 17, W. 4.
Altaschewsky, J., Schmied, Golding. Str 5
Altberg, Alfr., Schlosser, Kathol. Str. 7.
— J., Expreß, Kalnezeem. Str. 21.
— Mart., Schlosser, Kaukasische Str. 12.
— Rob., Amts-Schlossermstr., Katholische Str. 7, ⊶ 2879.
Altenhenne, Jul., Werkmstr., Dorotheenstr. 50.
Altermann, Fritz, Hsb., kl. Milchstr. 3.
— Hirsch Ges.', Holzhdlr., Elisabethstr. 24W11.
— Mend., Schndr., Jakobstädt. Str. 6.
— Schlom, Getreidehdlr., Eliasstr. 8.
Althaber, Alb., Kfm., Lagerstr. 18.
— Theod. Friedr., Fb., Brückenstr. 9W7
Althann, Leont., Wwe., Romanowstr. 47.
Altin, Jak., Schlosser, Marienstr. 121W14
— Karl, Maler, Werrosche Str. 6.
Altmann, Aug., Schlosser, Muckenholm. Str. 29.
— Schuhm., Scharrenstr. 25W24.
— Anna, Wwe., Muckenholm. Str. 29
— Bruno Jul.', Zahntechn., Suworowstr. 37, Eing. Gertrudstr., ⊶ 8015.
— K., Schuhm., Lärmstr. 15, W. 2.
— Karl, Buchdr., Muckenholm. Str. 33
Altrack, N., Exped., Pokrowstr. 14, ⊶ 4577.
Altrock, Adam, Masch., Andreasholm, städt. Elektr.-Werk.
Altroff, Emilie, Hdlrn., Gymnastikstr. 11.
— Ed. Christ.', Tschlrmstr., Wendensche Str. 7W8.
— Jndr., Kurzw.-Hdl., Mit. Ch. 29.
Altschuler, M. Wraker, Gogolstr. 23W9.
— Abr., Glaser, Romanowstr. 131W5.
— Afr., Mützenm., Palissadenstr. 39W12
— Schewel, Pens., Parkstr. 1aW4, ⊶ 701
Altschwager, Theod., Bmt. d. Mineralw.-Anstalt, Säulenstr. 22.
— Wilh. Gust.', Kb., Kalnezeem. Str. 4
„Altstadt", Restaurat., Stallstr. 1.
Altstadt-Apotheke, Inh.: Isid. Perl, Weberstr. 15, ⊶ 2989.
Altunin, Wlad., Buchhltr., Säulenstr. 70
Alukewitsch, M., Hdlr. Newastr. 25W27
Alupski, J., Steindr., Artilleriestr. 60W
Aluszaitis, J., Dw., Elisabethstr. 9a.
— Wlad., Stationschef, Felliner Str. 3
Alutis, Jan, Former, Kownosche Str. 6
— Jan, Tschlr., Emmastr. 29.
— Marie, Wwe., Jakobstädt. Str. 5W1
Oskar Alveberg. 2. G., Automobil Inh.: Oskar Alveberg Alexanderstr. 44, Eing. Säulenstr., ⊶ 3979.
Alveberg, Osk. Friedr.', Inh. d. Firma Osar Alveberg, Säulenstr. 16W11.
Alwer, Ed. Mart.', Rechtsanw.-Geh. Suworowstr. 6W7, ⊶ 7447.
Alwing, Fritz, Zimmerm. Ritterstr. 77W
Amann, Friedr. Heinr.', Kalligrafielehr. Doz. am Pol., Pauluccistr. 8, W. 1 Spr. 12—1½.
— Hans Friedr.', Pauluccistr. 8W1.
— Jan, Schndr., Gertrudstr. 45W1.
— Lisa, Wäsch., Alexanderstr. 174, W. 7
— Pet., Tschlr., Alexanderstr. 103, W. 9
„Amateur", Sportverein, Hirtenstr. 6.
Amatneek, Alb. Marz', Fabr.-Bmt., Hospitalstr. 43W4.
— Christ. Mich.', HR, Sekr. der Stadt Pol.-Verw., Newast. 13, ⊶ 3525.
— Jak., Dw., Petersb. Ch. 29.
— Julie, Wwe., Alexanderstr. 88, W. 11
— Karl, Maurer, Suworowstr. 92W9.
— Mart., Stadtwächter, Pernauer Str. Griesenberg.
— Th., Tschlr., Witebsker Str. 20, W. 3
— Theod. Joh.', Hg., Alexanderstr. 88
— Wold., Schlosser, Treyden. Str. 6W8
Amberg, Osk. Postbmt., kl. Münstereistr. 1W18.
Ambot, Just., Bmt., Rodenpois. Str. 19
— Karp, Schndr., Sprenkstr. 50W26.
Ambras, Karl, Hsb., Brandenburger Str. 31.
Ambraschunas, Pet., Schlosser, Alexanderstr. 151W20a.
Ambros, Marianne Hdlrn., Rev. Str. 5
Ambrosow, Paw., Tschlr., Bergstr. 64.
Ambrus, Jan, Maler, Schiffsstr. 5.
Ambult, Karl, Schlosser, Sappeurstr. 1a
Amburg, G. J., Säckehdl., Moskauer Str. 28, ⊶ 1036.
Amelechin, Mich., Zeitungsverk., Palisadenstr. 23, W. 7.
Amelung, Wlad. Konst.', Sekr. d. Franz. Konsulats, Marienstr. 29W39.

Daniel Schweinfurth, Champagnerkellerei, Dorpater Str. 15/17 Telefon 483

Amende, Ernst, Sekr.- Geh. d. Steuer-verw., Alexanderstr. 84W1.
— Julie, KR-Wwe., Alexanderstr. 84.

John F. Amende
Kravatten- u. Hosenträgerfabrik
Gegründet 1882.
Bischofsstr. 3.
Telefon 3754.

John F. Amende, 2. G., Fabr. von Kravatten, Inh.: Wilh. Meinh. Schopp, Bischofstr. 3, ☎ 3754.
Amende, Johannes, Hsb., Kalnezeemsche Str. 25b, ☎ 7207.
Amer, Ernst, Kwh., Revaler Str. 64, ☎ 4831.
Amerik, Karol., Schndrn., Marienstr. 50.
— Joh., Hg., Revaler Str. 39, W. 12.
„Amerika", Inh. D. Günther, Restaurat., Kämmereistr. 1.
Amerikanisch-Baltische Lederwerke, 2. G., Leder-Fabrik. Inh.: Friedr. Richard John Laurentz u. Paul Alex. Schwartz, Prok.: Ed. Paul Schwartz. Kontor: Küterstr. 1, ☎ 1180. Fabrik: Mühlgraben, Stations- u. Hafenstr.-Ecke 1, ☎ 121.
Amerikan. Freistaaten, Konsulat, Albertstr. 11W7, geöffnet 10—12 und 2—4. ☎ 4980.
Amerowitsch, Fruma, Wwe., Smolensker Str. 9W36.
Ametan, Leibe, Zunahtm., Romanowstr. 86W10.
— W., Zunahtm., Romanowstr. 119W7.
Amiljanow Alex., Dreher, Alexanderstr. 161W15.
Amiras, James, Kfm., Suworowstr. 93.
Amirow, M., Hdlr., Sadownikowstr. 39.
Amling, Fritz, Schlosser, Alexanderstr.45.
Ammol, Alex., Schndr., Oskarstr. 1, W. 21
— Mart. Kasp.', Holzwr., Oskarstr. 1.
Amokas, Anna, Wwe., Bausk. Str. 31.
Amol, Amalie, Wwe., Mitauer Ch. 18.
— Andr., Hsb., Salvensche Str. 69.
— E., Schndrn., Bärenstr. 9W33.
Amolin, Anna, Wwe. Hsverw., 2. Weidendamm 1W4.
— A., Schndrn., Dorpater Str.6, W.27
— Aug., Zimmerm., Fuhrmannsstr. 22
— Ernst, Lehrer, Ritterstr. 71W74.
— Ernst, Maurer, Matthäistr. 101W29.
— H., Hsb., Stintseestr. 7W37.
— Hans, Montör, Rodenpoiser Str. 9W6
— Jak., Hsb., kl. Bullensche Str. 14.
— Jan, Buchdr., Kalnezeem. Str. 15a.
— Jan Pet.', Schloss., Pern. Str.11W31
— Jan, Zimmerm., Pernauer Str. 37.
— Joh. Kasp.', Oberheizer, Duntenhöf. Str. 24W29.
— Karl, Former, Alexanderstr.145aW12.
— Karl, Masch., Pilgerstr. 10W6.
— Krisch, Tapez., Pionierstr. 9W31.
— M., Hdlrn., Marienstr. 101W12.
— Mich., Tschlr., Augustenstr. 7W18.
— Nik., Dw., kl. Lagerstr. 44g.
— Otto, Steinh., Friedensstr. 31a.
— Pet. Kellner, Marienstr. 106W45.
— Pet., Vorarb., Adsel. Str. 9W17.
— Pet., Zimmerm., Krebsstr. 21W10.
Amon, Jan, Maur., Hafenholm. Ufer 12

„Amor", Kinematogr., Mitauer Ch. 20, ☎ 7465.
Amossow, Fil., Hsb., Bergstr. 44W1.
— Jewd., Wwe., Hospitalstr. 16W2.
— Olga, Frau, Dünaburger Str. 13W7.
Ampere, sieh M. S. Markowitsch, Schennenstr. 26.
Ampermann, Indr., Förster, Mühlgrab. Weg.
— Tennis, Postbmt., Gertrudstr. 57W9.
Amschel, Hans, Werkmstr., Martinshöf. Str. 2.
Amtmann, Anna, Frau, Antonienstr. 4.
— A., Maurer, Gertrudstr. 109, W. 68.
— Aug., geb. Grünberg, Hsbn., Hermannstr. 9W4.
— Dav., Masch., Windauer Str. 17b.
— Elis., Schndrn., Karolinenstr. 27.
— Fel., Schuhm., Karolinenstr. 27.
— Jan, Bahnbmt., Ritterstr. 68W4.
— Jan, Vorarb., Fruchtstr. 1W6.
— Joh., Masch., Karolinenstr. 27.
— K., Setzer, Kahnstr. 1W19.
— Karl, Kutscher, Dünamünd. Str. 51.
— Mart., Auff., Kramerstr. 8W7.
— Mart., Bierhdl., Kalnezeem. Str.112
— Mart., Dw., Neustr. 17, W. 4.
— N., Bmt., Säulenstr. 76W44.
— Theod., Dir. d. lett. Ver., Romanowstr. 29W64.
Amulin, A., Priv.-Mädchenschule, Marienstr. 55W22.
Amundsen, Sigurd, Korresp., Alexanderstr. 2W15.
Amussijew, Kath., Hgn., Romanowstr. 114W17.
Anachin, Paw., Maler, Jaroslaw. Str.18
Ananjew, Jekat., KA.-Wwe., Kaisergartenstr. 4W30.
— Georg Georg', Hg., Kaisergartenstr. 4W30.
— Nik. Konr.', Vers.-Bmt., Sprenkstr.71
— Pet., Goldschm., kl. Alionaer Str. 16
— Step., Kutscher, Turgenjewstr. 2W32.
Ananin, Grig., Schaffn., Romanowstr. 119.
Ananis, Sem., Schloss., Schreyenb. 1, 21.
Ananitsch, Ant., Schuhm., Reval. Str.74
— Kipr., Materialverw., Pauluccistr. 8.
Ananitschinok, Alex., Schloss., Rabenstr.17
Anatolew, Jean., Wwe., Suworowstr. 111W13.
Anberg, Jan, Elektromech., Laubstr. 9/11, W. 15.
Anbulan, Karl, Stauer, Gymnastikstr. 9.
Ancour, Nik., Steuerm., Schlock. Str. 8.
— Pet., Schiffskapt., Dünamünd. Str. 16.
— Rich., Schlosser, Dünamünd. Str. 16.
Andaburski, Alex., Amts-Fleischermstr., Hsb., Marienstr. 105.
— A., Stadtbmt., Mosk. Str. 112.
— Alex., Aelt. Topograf, Sprenkstr.53.
— Elis., Hsbn., Marienstr. 105, W. 34.
Anderjanow, Alex., Bahnbmt., Ritterstr. 75bW34.
— Wlad. Alex.', Bahnbmt., Ritterstr.71.
Andermann, Alfr., Hg., Dorpaterstr. 31.
— Anna, Wwe., Schreyenb. 2,13.
— Harry Joh.', Korresp., Dorpater Str. 20, W. 26.
— Hedw., Wwe., Gustavstr. 4.
— Joh., Schuldiener, Rodenburg. Str. 1.
— Paul, Tschlrmstr., Rodenpoiser Str.5.
Anders, Burch. Gust.', Basteiboul. 6.
— G., Geschäftsf. d. Stadt-Diskontobank, Basteiboul. 6, W. 2.
— Johanna, Dr.-Wwe., Romanowstr. 60.
— Leon. Jak.', Bahnbmtn., Gertrudstr. 40W9.

— Theod., SR, Insp. d. Stadt-Töchtersch., Spr. 12—1, Nikolaistr. 2, W. 1.
Anderschmied, Jak., Holzhdl., Feldstr. 8
Andersen, Theod. Karl', Masch.-Mstr. Geh., 2. Weidendamm 31.
A. Andersohn, 2. G., Kol.-Waren, Inh: Amalie Andersohn, geb. Wannag, Elisabethstr. 20.
Adolf Andersohn, 2. G., Trakteurinh., Marienstr. 55, ☎ 1888.
Andersohn. Sieh auch Anderson.
— A., Frau, Alexanderstr. 103W6.
— A., Priv., Säulenstr. 92, W. 16.
— Adam, Dreher, Säulenstr. 92W17.
— Ad., Inh. d. Firma Ad. Andersohn, Marienstr. 55, ☎ 1888.
— Alex., Kassir., Kandauer Str. 12.
— Alex., Wwe., Säulenstr. 71W20.
— Alfr., Hsb., Gertrudstr. 115W1.
— Alide, Oek.-Geh., Mit. Ch. 23.
— Andr., Auff., Duntenhöfsche Str. 5W5
— Andr., Schaffn., Maschinenstr. 3W3.
— Andr., Tschlr., Falckenstr. 5W46.
— Anna, Frl., Hirtenstr. 1W15.
— Anna, Frl., Katharinendamm 25.
— Aug., Schlosser, Revaler Str. 35W18.
— Aug. Jan', Zimm., Romanowstr.52.
— Aurora, Wwe., Drosselstr. 32.
— Brenz, Rentn., Katharinend. 10W4.
— Ch., Bau- u. Möbeltschlr., Trinitatisstr. 22, W. 23.
— Charl., Wwe., Hsbn., Dünamündesche Str. 60.
— Charl., Wwe., Ritterstr. 58.
— D., Kleinhdlr., Peterb. Ch. 31.
— Dan., Hsb., Bärenstr. 16W2.
— E., Bierhdl., Ritterstr. 28.
— E., Marktauff., Moskau. Str. 131W8.
— Ed., Kol.-Hdl., Kreuzstr. 2.
— Ed., Maler, Romanowstr. 64W32.
— Ed., Schlosser, Lubahnsche Str. 37, W. 12.
— Ed., Schndr., Rumpenhöfsche Str. 25.
— Ed., Schuhm., Dampfstr. 39W7.
— Ed., Tschlr., kl. Palissadenstr. 17W5.
— Ed., Walzer, Schreyenbusch 1,4.
— Elis., Buchhltr.-Geh., kl. Lagerstr. 35.
— Ella, Frl., kl. Königsstr. 13, W. 2.
— Emilie, Wwe., Elisabethstr. 20, W. 13.
— Emilie, Wwe., Säulenstr. 114W8.
— Ernst, Hdlr., Revaler Str. 28W69.
— Ernst, Hsb., Wolgundsche Str. 75.
— Fritz, Former, Dorpat. Str. 85W15.
— Fritz, Hg., Mühlenstr. 1W7.
— Fritz, Hsb., Eisenbahnstr. 8.
— Fritz, Wächter, Eugenienstr. 6.
— Georg, Stadt-Diakon, Hausvater im Jüngl.-Ver., Alexanderstr.61, ☎ 4744
— Gust., Amtsbote, Königsstr. 3W2.
— Gust., Vorarb., Krebsstr. 7.
— Herm., Buchhltr., kl. Lagerstr. 35.
— Herm., Vorarb., Schreyenbusch 2,17a
— J., Kwh., Laboratoriumstr. 22.
— Jak., Dw., Romanowstr. 35W42.
— Jak., Gießer, Pernauer Str. 7W16.
— Jak., Kol.-Hdl., Petersb. Ch. 79.
— Jak., Kutscher, Thronfolgerboul. 21.
— Jak., Stauer, Trinitatisstr. 22.
— Jak., Steller, Adolfstr. 9.
— Jan, Bahnbmt., Mühlenstr. 131W44.
— Jan, Brauer, Suworowstr. 131W2.
— Jan, Dw., Revaler Str. 3.
— Jan, Elektrotechn., Schreyenb. 2,1b.
— Jan, Fleischer, Matthäistr.139, W.18.
— Jan Fuhrhltr., Schreyenbusch 9,3.
— Jan, Hdlr., Helenenstr. 4, W. 31.
— Jan, Maurer, Jutestr. 6W5.
— Jan, Schlosser, Revaler Str. 67.

Karl Grünberg, Matthäistr. № 54, im eigenen Hause. Telephon № 2402
Die besten Gummireifen der Welt.

Moussirender Burgunder, weiss und rot; Bowlensect, Isabella gr. mousseux rosé; mouss. Rhein- und Moselwein; Champagner aus russ. und franz. Weinen, Maitrank usw. usw.

Karl Grünberg, Matthäistr. № 54, im eigenen Hause. Telephon № 2409 Die besten Gummireifen der Welt.

— Jan, Schmiedemstr., Bausk. Weg 1.
— Jan, Tschlr., Wiesenstr. 2W32.
— Jan, Zimmerm., Dorpater Str. 101.
— Jan, Zimmerm., Stahlgießereistr. 9.
— Jan Pet.', Fabr.-Bmt., Revaler Str. 32W37.
— Jndr., Former, Auermünd. Str. 24.
— Joh., Kassier., Wasserstr. 3.
— Joh., Privatier, Drosselstr. 30.
— Joh., Schlosser, kl. Ofenstr. 1.
— Jur, Fuhrm., Gertrudstr. 99W63.
— Karl, Bodenmstr., 2. Weidendamm 10
— Karl, Buchhltr., Mitauer Ch. 23.
— Karl, Gend., Karolinenstr. 34W19.
— Karl, Hg., Dünamünd. Str. 32W61.
— Karl, Kalfaktor, Adolfstr. 8.
— Karl, Maler, Karolinenstr. 4W3.
— Karl Maurer, Schreyenb. 4,8.
— Karl, Schlosser, Gertrudstr. 40W5.
— Karl, Zimmerm., Schreyenb. 3,15.
— Karol., Hgn., Alexanderstr. 61W3.
— Krisch, Hdlr., Rumpenhofsche Str. 23.
— Krist., Wwe., Marienstr. 29, W. 1.
— Lisa, Wwe., Torgel. Str. 6W2.
— Lisa, Hsverw., Revaler Str. 32.
— M., Former, Fuhrmannsstr. 25.
— Max., Schornsteinfeg.-Mstrs.-Wwe., Königsstr. 21, W. 6.
— Marie, Dw., Hilfsstr. 12.
— Mart., Brauer, Nordstr. 19W3.
— Mart., Hsb., Lettenstr. 5.
— Mart. Schiffskapt., Werro. Str. 4W6
— Nik., Bahnbmt., Katholische Str. 13.
— Milly, Wwe., Duntenhöf. Str. 2.
— Osw., Mitinh. d. Firma Andr. Knagge, Dir. d. Spark. d. Rig. lett. Handw.-Hilfsver., Dorpater Str. 20.
— Otto, Bmt., Hirtenstr. 1W15.
— Otto, Weber, Drosselstr. 30.
— P., Heizer, Gertrudstr. 109, W. 54.
— Paul, Frl., Windstr. 26W6.
— Paul, Masch., Dorotheenstr. 11W5.
— Paul Chr.', Hg., Trinitatisstr. 22W27
— Pet., Fuhrm., Rabenstr. 10W4.
— Pet., Holzwr., Hapsalerstr. 9W8.
— Pet., Tschlr., Sprenkstr. 67W5.
— Pet., Vorarb., Petersb. Ch. 131W7.
— Pet. Pet.', Fabr.-Bmt., Revaler Str. 32W47.
— Pet., Zimm., Revalerstr. 32, W. 47.
— Reinh., Fuhrm., Gerberstr. 13W15.
— Rob., Hdlr., Romanowstr. 59W30.
— Rob., Maurer, Spargelstr. 5W45.
— Rob., Schmied, Schreyenb. 1, 31.
— Rud., Untermstr., Pernau. Str.15W15
— Theod. Theod.', Fb., 2. Weidend. 27a
— Trine, Dw., Eliasstr. 11W11.
— W., Schndr.-Mstr., kl. Jakobsstr. 2.

A. Anderson
Wäschefabrik.
Weberstrasse 13, Telefon 5510.
Filiale:
Kalkstrasse 17, Telefon 2071.

Andreas Anderson, 2. G., Wäschefabrik, Weberstr. 13, ☎ 5510. Filiale Kalkstr. 17, ☎ 2071.
Anderson. Sieh auch Andersohn.
— A., Hg., Mühlenstr. 48W19.
— Ad., Hg., Schützenstr. 13W9.
— Alex., Hsb., Petersb. Ch. 121b.
— Alex., Schmied, Pokrowstr. 12W5.
— Alex., Lehrer, Pokrowstr. 8.
— Ans, Hsb., Irmlausche Str. 1a.
— Arvid, Pens., Pokrowstr. 12, W. 10.
— Aug., Matrose, Schiffsstr. 25.
— Bernh., Kontordiener, Stintseestr. 15.
— Bernh., Kwh., Petersb. Ch. 121b.
— Doroth., Wwe., Dorp. Str. 33W42.
— E. J., Ger.-Bmt., Brunnenstr. 13.
— Ed. Pet.', Geschäftsf. d. Russ. Spar- und Vorschußk., Königsstr. 8W6.
— Emma, Frau, Hirtenstr. 1W28.
— Ernst, Packmstr., Hilfsstr. 12, W. 21.
— Eug., Hgn., Ritterstr. 81W11.
— Friedr. Wilh., Kb., Alexanderstr.103.
— Fritz, Masch., Wolfsstr. 1.
— Georg Wass.', Korresp., Alexanderstr. 153a, W. 1.
— Heinr., Tschlr., Kemmern. Str. 5.
— Heinr. Joh.', Fabr. Bmt., Gertrudstr. 68W15.
— Jak., Tschlr., Mühlenstr. 34W19.
— Jak. Mart.', Hg., Elisabethstr. 77.
— Jan, Former, Grabenstr. 43.
— Jan, Schlosser, Talsen. Str. 23.
— Jan, Schmied, Alexanderstr. 159.
— Jndr., Vorarb., Hospitalstr. 33.
— Joh., Schlosser, Dorpater Str. 101.
— Joh., Werkmstr., kl. Lagerstr. 4.
— Jula, Wwe., Altonaer Str. 29.
— Jur., Maler, Kalnezeemsche Str. 84.
— K., Hg., Dünamünd. Str. 60.
— Karl, Hdlr., Hospitalstr. 23.
— Karl, Hsb., Rutzausche Str. 14.
— Karl, Schaffn., Laubstr. 1.
— Karl, Tschlr., Matthäistr. 89W4.
— Karl Mart.', Bahnbmt., 2. Weidendamm 10.
— Krisch, Kutscher, Pernauer Str. 15.
— Lawise, Wwe., Schlocksche Str. 10.
— Lisa, Wwe., kl. Vegesacksh. 45W2.
— M., Hg., Mühlenstr. 72W10.
— Mart., Hsb., Wolgundsche Str. 30.
— Mart., Kellner, Elisabethstr. 77W13.
— Mart., Mech., Mühlenstr. 79, W. 24.
— Mart., Vorarb., Petersb. Ch. 226W27
— Marz, Hsb., Salwensche Str 89.
— Maxim Ferd.', Apoth., Schlocksche Str. 7W11.
— Olga, Frl., Alexanderstr. 23, W. 9.
— P. P., Oberstleutn., Kriegshospital.
— Pet., Kistenm., Kojenholm. Str. 23W1
— Ros., Schndrn., Romanowstr. 31.
— Rud., Mech., Alexanderstr. 159.
— Th., Schlossermstr., 2. Weidend. 27.
— Wass., Schuldiener, Pokrowstr. 8.
Andersson, Joh., Techn., Alexanderstr. 26, ☎ 2356.
Andranenko, Serg., Hdlr., Moskauer Str. 253W4.
Andraschunas, Ans, Gerber, Bauskesche Str. 11.
— Kas., Schndr., Sadownikowstr. 39W53
— Konst., Hdlr., Sadownikowstr. 16.
Andreas, A., Werkmstr., Talsen. Str.23.
— Amts-Bäckermstr.-Wwe., Lermontowstr. 4aW6.
— Anna, Lagerstr. 39W6
— Arvide, Wwe., Poststr. 5, W. 2.
— Emil, Schlosser, Rodenpoiser Str.60.
— Franz, Amts-Bäckermstr., Kaufstr. 8.
— Jak., Hg., Poststr. 5.
— Jul., Frisörgesch., Mitauer Ch. 29.
— Karl, Arzt, Ohren-, Nasen- u. Halskrankh., Spr. 11—1, 5—6, Wallstr. 22, ☎ 2228.
— Karol., Bäckermstr.-Wwe., Kaufstr. 8.
— Otto, Kfm., Laubstr. 15.
Andrée, Alex., Amts-Zimmermstr., Gertrudstr. 75, Q. 10.
— Wilh., Töpfer, Karolinenstr. 30W9.
Andrei, Joh., Lieferant, Marienstr. 80.
— Karl, Mech., Kasernenstr. 7.
Andrejaitis, Anna, Wwe., Laborat. Str. 8
— Jw., Stauer, Gymnastikstr. 226W2.
Andrejew, A., Priester, Religionslehrer, Katholischestr. 27, W. 2.
— Alex., Frau, Katholische Str. 33W67.
— Andr., Former, Mühlenstr. 107W15.
— Andr., Schuhm., Eliasstr. 11W8.
— Ant., Tschlr., Jaroslaw. Str. 23.
— Charl., Wäsch., Moskauer Str. 110
— Elise, Auff., Antonienstr. 15W18.
— Feod., Schiffszimmerm., Grabenstr.4
— Gabr., Ankern., Kischinewsche Str. 7
— Grig., Telegr., 2. Weidendamm 20W1
— Grig. Nik.', KA, Reichsb.-Bmt., Gertrudstr. 117W6.
— J., Lehrerin, Katholischestr. 1W4.
— Jeg., Schuhm., Moskauer Str. 102
— Jlja, Koch, Georgenstr. 7.
— Jw., Hdlr., Dünaburger Str. 36W8.
— Jw., Hdlr., Moskauer Str. 78, W. 4
— Karl Petr.', Hdlr., Alexanderstr.87W
— Kath., Wwe., Katholische Str. 40W12
— Ludm. Matth.', Auff., Antonienstr.1
— Marie Matth.', Auff., Antonienstr.1
— Mart., Briefstr., Schreyenb. 1,4.
— Martjela, Wwe., Dünaburger Str.1
— Mich., Masch., Palissadenstr. 43W14
— Mich. Jemelj.', Geschäftsf. d. Bauern Agrarb., Nikolaistr. 64W4.
— Nat., Schndrn., Revaler Str. 41.
— Nik. Archip.', Lehrer, Kathol. Str. 1
— Nik. Fil.', Oberstleutn., Reval. Str.3
— Olga, Dw., Gogolstr. 23, W. 8.
— Paw., Zimmerm., Eliasstr. 9, Q. 8.
— Paw. Alex.', Bmt., Dorotheenstr. 3
— S., Priv., Palissadenstr. 18W3.
— Sidor, Schuhm., kl. Bärenstr. 7W11
— Stepanida, Hdlrn., Dünab. Str. 10
— Uli., Schndrn., Jaroslaw. Str. 58.
— W. J. TR, Akzisekontrol., Bausksche Str. 55.
— Wass., Hausbes., Jaroslawsche Str. 3
— Wass., Wächter, Säulenstr. 13W15.
— Wlad. Jw.', Oberstleutn., Mittelstr. 10W8, ☎ 857.
Andrejewitsch, Pet., Fuhrm., Rabenstr.1
— Aug., Maler, Suworowstr. 51W4.
— Karl, Dw., Suworowstr. 51W3.
Andrejewski, Alex., Schlosser, Alexanderstr. 151W44.
— Anna, Frl., Elisabethstr. 95W6.
— Ant., Fuhrm., Helenenstr. 18W34.
— Emilie, Hsbn., Dorotheenstr. 40.
— Joh., Hsb., Dorotheenstr. 40.
— Jus., Teehaus, Palissadenstr. 35W29.
— Jw., Färber, Emmastr. 7.
— K., Holzhdl., Mühlenstr. 46.
— Kas., Bierhdl., Katholische Str. 58.
— Kas., Dw., Mühlenstr. 46, W. 6.
— Nik., Zimmerm., Jaroslaw. Str. 14
— Stan., Hg., Edwahlen. Str. 4.
— Thekla, Teehaus, kl. Bergstr. 8.
— Ust., Bahnbmt., Palissadenstr. 13W11
— W. J., Oberst, Gertrudstr. 23W4. ☎ 7565.
Andreisohn, Karl, Maler, Maistr. 9W2.
Andreitschik, Oss., Piroggenbäcker, Laboratoriumstr. 16.
Andres, Jan Pet., Fabr.-Bmt., Katharinenstr. 4, W. 11.

Jaeger & Co., Weingrosshandlung, Sünderstr. 30 Telefon 60

Andreschewski, Franz, Postbote, Rumpenhöfsche Str. 2W26.
— Iw., Dw., Marienstr. 17W19.
— Kas., Schlosser, Wolmar. Str. 41.
Andreschunas, Alex., Hsb., Fuhrm., Pernauerstr. 14, W. 8.
— Alex., Hsb., Rabenstr. 10W5.
Andresen, 2. G., Buchdruckerei, Inh.: Siegfried Andresen, Packhausstr. 5, ☎ 1894.
Andresen, Siegfr., Inh. der Firma S. Andresen, Nikolaistr. 24, W. 12.
Andrewitz, Kath., Hdlrn., Matthäistr. 73.
Andriht, Ans, Tschlr., Säulenstr. 20.
Andrijanow, Iw., Hdlr., Romanowstr. 143W7.
Andrijewski, Iw., Schuhm., kl. Palissadenstr. 8W76.
Andrikow, Joh., Schuhm., Wilnasche Str. 6
Andrilunas, Stanisl., Bäcker, Fuhrmannsstr. 22.
Andritz, Karl, Schmied, Stintseestr. 15.
Andron, Berka, Goldschm., Brunnenstr. 2.
— B., Lederhdl., Dorpater Str. 34.
Andronenko, D., Ankern., Kalugasche Str. 20.
Androssow, Gawr. Pet.', Bahnbmt., Säulenstr. 91W15.
— Nik. Nik.', Bahnbmt., Bahnhof Mühlgraben.
— Sofie Jos.', Bahnbmtn., Säulenstr. 91W5.
Androwitsch, Friedr. Ed.', Buchhltr. Gertrudstr. 77W14.
— Joh., Amtsbote, Wasserstr. 3.
K. Andrshejewski, 2. G., Badeanstalt, Inh.: Katharine Auguste Andrshejewski, Moskauer Str. 64, ☎ 6379.
Katharine Andrshejewski, 2. G., Badeanstalt, alte Mitauer Str. 17.
Andrshejewski, Alex., Priv., Schreyenbusch 8,1.
— Alex. Iw.', Dr. med., Militärarzt, Alexanderstr. 64W35.
— Ant., Dw., Mühlenstr. 122W9.
— Ant. Valer.', Suworowstr. 44W12.
— Ed., Apoth., Elisabethstr. 7W6.
— G., Kutscher, Moskauer Str. 78W15.
— J., Kutscher, kl. Schloßstr. 13, W. 9.
— Jos., Hsb. Moskauer Str. 64W13.
— Jos., Schlosser, Rabenstr. 15, W. 2.
— Jul., Hsbn., Honigstr. 2W12.
— Musa, Lehrerin, Schreyenbusch 5,8b.
— Sigism., Schuhm., Bausk. Str 11.
— Val., Kfm., Suworowstr. 44W12.
Andrul, Jan, Wagenb., Matthäistr. 131.
Andrulis, Ant., Lackir., Karolinenstr. 32.
— Marie, Frl. Hapsaler Str. 16W1.
Andrunas, Jos., Exped., Spargelstr. 5W23
— Jan, Bahnbmt., Dünaburger Str. 43.
Andrup, Jak., Nagelschm., Birkenstr. 12.
Andrus, A., Schndrn., Marienstr. 101W10
Andruschaitis, Joh., Hsb., kl. Vegesacksholm 37W11.
— Step., Schaffn., Säulenstr. 84W11.
Andruschenko, Nik., Heizer, Aahof. Str. 4.
Andruschkewitz Ant. Mich.', Bmt., Mühlenstr. 131W41.
Andruschkewitz, Leon, Frisörgesch., Pauluccistr. 12.
— Jak., Frisör, Marienstr. 32W15.
— Jos., Schlosser, Dorpater Str. 85.
— Jul., Fuhrhltr., Bikkern. Str. 27W11.
— M., Frisiersalon, Alexanderstr. 53.
— Oss., Dw., Alexanderstr. 82, W. 3.
— Pet., Dw., Palissadenstr. 32W3.
— Wik. Tschlr., Sprenkstr. 50.
Andrusson, P., Bankbmt., Thronf.-B. 31.
Andrussow, Olga, Lehrerin, Mühlenstr. 34aW26.
— Wlad. Jegor', Rechtsanw.-Geh., Spr. 10—12, Pferdestr. 3W2.
Andschau, Jak., Bierhdl., Kandauerstr. 9.
Andschul, Osk., Maler, Marienstr. 126.
Andren, Andr., Auff. Bärenstr. 9W21.
Andul, Jak. Indr.', Masch., Friedensstr. 35, W. 16.
Andulewitsch, Ant., Walzer, Alexanderstr. 161W25.
Anetzko, Ign., Zimmerm., Drosselstr. 23.
Anewitz, Fritz, Zollartellschtsch., kl. Milchstr. 10W22.
— Herta Franz', Hgn., kl. Milchstr. 10
— Joh. Franz', Hgn., kl. Milchstr. 10.
— Nina, Wäsch., Gertrudstr. 74W18.
Anfimow, Alex. Maurer, Sofienstr. 4.
— Iw., Maurer, Schreyenbusch 3,2.
Angee, W., Hsb., Marienstr. 52W5, ☎ 6610.

Th. Angelbeck & Co.,
Inhaber:
Carl F. Hartmann.
Kolonial-Warenhandlung,
Kaffee-Gross-Rösterei.

Gereinigte und entstielte Rosinen aus eigener Rosinenreinigungsanlage.

Engros-Verkauf
Schwarzhäupter-Strasse Nr. 3.
Détail-Verkauf
Schaalstrasse Nr. 4, Telefon 74.

Th. Angelbeck & Co., 1. G., Kolonial-W. u. Zucker, Inh.: Joh. Carl Friedr. Hartmann. Prokurist: Georg Hartmann, Wilhelm Heinrichsen. Kontor: Schaalstr. 4, ☎ 74, Niederlage: Königsstr. 25, ☎ 53.
Wold. Angelbeck & Co., 1. G., Manufaktur-W., Inh.: Olga Hartmann, geb. Werncke, Prok.: Ludw. Julius, Wallstr. 4/6 ☎ 1083.
Angelmann, Krischj., Koch, Romanowstr. 29W59.
Anger, Elis., Wwe., Rancksdamm 3W7.
— Friedr. Karl.', Hg., Rancksdamm 3.
— Fritz Jan', Student, Pernau. Str. 21.
— Louis Karl', Hg., Laubstr. 15W13.
— Mik., Hsb., Marienstr. 120, W. 7.
Anglis, Willi, Fleischer. Laboratoriumstr. 27W8.
James Angus & Co., 1. G., Flachs, Inh.: William Stewart und Austin Henri Keenan, Königsstr. 47, ☎ 558.
Anikijew, Aline, geb. v. Stromberg, Wwe., Kirchhofsstr. 26.
— Marie Jak.', Zollbmt., Kirchhofstr. 26.
Anikin, Mich., Bmt., Gesellenstr. 31W9.
— Nikit., Hg., Katharinendamm 7W5.
— Paul, Bmt., Gesellenstr. 31W4.
Anikin-Popow, P. S., Geh. d. Dirig. im Monopoldepot, Pionierstr. 6.
Anis Alex., Böttcher, Konradstr. 11W4.
— Anna, Wwe., Krebsstr. 21W1.
— Jan, Tschlr., Torfstr. 8.
— Joh., Hdlr., Fuhrmannstr. 34W5.
Anischko, Iw., Böttcher, Adolfstr. 11W2.
Anischtschenkow Mitrof., Werkmstr., Helenenstr. 4W34.
Aniskowitsch, Oss. Iw.', Tapez., Torgel. Str. 10W33.
Anissimow, A. P., erbl. Ehrenb., Bankbmt., Dorpater Str. 68.
— Alex., Hdlr., Jaroslaw. Str. 7.
— Hans, Montör, Rodenpoiser Str. 9W13
— Iw., Schließer, Smolensker Str. 9W32
— Iw. Fom.', TR Zollbmt., Annenstr. 2
— Nik., Vorarb., Schreyenbusch 8,17.
— Nik. Pawl.', Kassir., Newastr. 11.
— Paw., Heuhdlr., Milchstr. 16, ☎ 1662.
— Paw. L., Bankbmt., Revalerstr. 23.
— Tim., Hsb., Heu- u. Haferhdl., Milchstr. 16W6.
— Wass. Hsb., kl. Lubahn Str. 8W1.
— Wass. Perf.', KR, Glied d. Bez.-Ger., Mühlenstr. 43W4.
— Wlad., Bankbmt., Dorpat. Str. 68.
Anit, Theod. Schlosser, Schreyenb. 1,27a
Anitzki, Ign., Schlosser, Säulenstr. 84W5
Ankalnin, Jan, Tschlr., Bärenstr. 9W17.
Ankerneeken-Amt, Kontor: Dünaufer 6, zwischen der eisernen u. der Ponton-Brücke, ☎ 355. Station in Kengeragge, ☎ 397 u. 1064.
Ankerneeken-Artell, Kontor: Hasenholmsches Ufer 13.
Ankrau, A., Hdlr., Mühlenstr. 103, W. 5.
Ankudimow, Fed. Grig.', Bahnbmt., Gertrudstr. 106W22.
Ankudowitsch, Jul., Priv., Ritterstr. 115.
Ankulinski Anna, Schndrn., Moskauer Str. 66a.
Ankur, Aug., Schlosser, Bachstr. 9W1.
Anmann, Gert, Dw., Suworowstr. 53.
— Jan, Dw., Kirchenstr. 4aW33.
Annen-Siechenhaus, Dampfstr. 45.
Annoncen-Büro, kl. Königsstr. 15, ☎ 5666
Anochin, Feod., Auff., Moskauer Str. 263
— Iw., Auff., Moskauer Str. 263.
— Matw. Pet.', Chem., Fabrik-Dir., Moskauer Str. 259, Haus 6, W. 1.
— Nik. Fed.', Auff., Moskauer Str. 263.
Anochow, Joach., Steinh., Katholische Str. 58W77.
Anorow, Marie, Wwe., Thronfolgerb. 5.
Ans, Joh., Maurer, Dünamünd. Str. 32.
Ansarei, Hugo, Hg., Bauske. Weg 1.
Ansau, Karl, Lithogr. Olivenstr. 3a.
Jan Ansberg, 2. G., Lederwar., Dorpater Str. 56.
Ansberg, Ans, Hsb., Marienstr. 126.
— A. M., Bmt., Wenden. Str. 23W14.
— E., Bmt., Ritterstr. 75aW4.
— Ed., Kutscher Martastr. 9W8.
— Hans, Schlosser, Unionstr. 30W7.
— Jan, Kfm., Dorpater Str. 56W1.
— Jan Janow', vereid. Rechtsanw., Spr. 9—11 u. 5—6, Mühlenstr. 60W4, ☎ 3842.
— Joh., Bierhdl., Suworowstr. 53W17.
— Joh., Schuhm., Schlocksche Str. 60.
— Jul., Hg., Dorpater Str. 56W1.
— Karl, Hg., Dorpater Str. 56.
— Krisch, Hsb., Auermünd. Str. 4.
— Krist, Wwe., Säulenstr. 86, W. 19.
— Olga, Buchhltrn., Säulenstr. 86, W. 19
Anschen, Rob., Schndr., Ritterstr. 72W25
Anschew, Bened., Hsb. kl. Palissadenstr. 19.
Julius Anschewitz, 2. G., Restauration, Gertrudstr. 29, ☎ 4504.
Th. Anschewitz, 2. G., Modew., Inh.: Theod. Anschewitz, Weberstr. 18.
Anschewitz, Fed., Hdlr., Gertrudstr. 24W26

Karl Grünberg, Matthäistr. № 54, im eigenen Hause. Telephon № 2402. Die besten Gummireifen der Welt.

Eigene Filialen: Alexanderstr. 40, Telefon 4707. Basteihof, Sandstr 31 :-: Dorpater Strasse Nr. 15/17, Telefon 483 :-:

Karl Grünberg, Matthäistr. № 54, im eigenen Hause. Telephon No. 2409. Die besten Gummireifen der Welt.

— Fritz, Vorarb., Alexisstr. 8W2.
— Reinh., Kellner, Wenden. Str. 23W48.
— Theod., Inh. d .Firma Th. Anschewitz, Wallstr. 30W8.
Anschewski, Ludw., Tschlr., Wolmar Str. 47W13.
— Theod., Former, Wolmar. Str. 29.
Anschin Isr., Zunahtm., Mosk. Str. 19.
Anschkinewitz, Hel., Bmtn., Rancksd. 3W8
Anschmidt, Anna, Milchhdlr., Wendensche Str. 18W5.
— Jan, Bierhdlg., Bauskesche Str. 15.
— Jan, Schmied, Meinhardstr. 9W5.
— Jan Pet.', Mitinh. d. Kronleuchterfabr. Purweet u. Anschmidt, Matthäistr. 101, ☎ 4512.
— Joh., Töpfer, Artilleriestr. 50, W. 5.
— John, Hg., Bauskesche Str. 15.
— Krischj., Hdlr., Gertrudstr. 3W31.
— Wlad. Kb., Mosk. Str. 259.
Anschunis, Jul., Schloss., Marienstr. 126
Anselinus, Iw., Masch., Sandstr. 1W13.
Ansik, Georg, Fuhrm., Industriestr. 4W8.
— Joh., Schlosser, Industriestr. 4W8.
Anskin, Ans, Hdlr., Ritterstr. 77W16.
Anskinewitsch, Marie, Wwe., Ranksd. 3W8
— Heinr., Vorarb., Hapsal. Str. 17W15
— Wilh. Ernst', Hg., Rancksdamm 3W8.
Ansohn. Sieh auch Anson.
— A., Schlosser, Hospitalstr. 5W38.
— Alex., Dreher, Hasenstr. 7.
— Ans, Diener, Gymnastikstr. 18.
— Aug., Schmied, Sprenkstr. 71W14.
— Emma, Frl., Sprenkstr. 18W2.
— Eug. Joh.', Mitinh. d. Firma Frisk u. Ko., G. Dittmar Nachf., Albertstr. 12, W. 7.
— Fr., Dw., Brauerstr. 12, W. 5.
— Fritz, Kontorbmt., Säulenstr. 30, W. 1.
— Fritz, Schlosser, Sternstr. 3.
— Jan, Dw., Revaler Str. 67.
— Jan, Maler, Moskauer Str. 184.
— Jan, Schlosser, Frauenburg. Str. 7.
— Jan, Schlosser, Karolinenstr. 31W6.
— Joh., Bürstenb., Grabenstr. 43.
— Joh., Zimmerm., Wenden. Str. 3W29
— Jul., Wwe., Gertrudstr. 119W17.
— K., Bierhdl., Schreyenbusch 6,9.
— Krist., Maler, Muckenholm. Str. 15.
— L., Frau, Parkstr. 4, Q. 7.
— Ludw., Amtsbote, Revaler Str. 40.
— Mart., Hausbes., kl. Lagerstr. 44.
— Mart., Zimm., Wendensche Str. 19.
— Pet., Schmied, Alexanderstr. 145a.
— Rob., Schndr., Schlocksche Str. 87.
— Sch., Amtsbote, Klosterstr. 21W9.
— W., Schndr., Newastr. 15, W. 14.
— Wold., Geschäftsf., Säulenstr. 45W7.
Anson. Sieh auch Ansohn.
— Alex., Hg., Romanowstr. 66W64.
— Andr., Schmied, Feldstr. 5, W. 12.
— Charl., Wäsch., Ritterstr. 115W108.
— Ed., Gärtnerei, Durbensche Str. 1,
— Edde, Wwe., Margaretenstr. 3.
— F., Postbmt., Karolinenstr. 16W14.
— Friedr., Dw., Suworowstr. 62W7.
— Fritz, Schlosser, Pernauer Str. 11W4.
— Gust., Schlosser, Matthäistr. 93W4.
— Jak., Hsb., Champetre. Str. 89.
— Jan, Austr., Mitauer Ch. 18.
— Jan, Schlosser, kl. Altonaerstr. 20.
— Joh., Buchdr., Katharinenstr. 8.
— Jos., Hg., Petersb. Ch. 133.
— Julie, Frl., Bienenstr. 10.
— Julie, Wäsch., Unionstr. 19W25.
— Karl, Tschlr., Mitauer Ch. 38.
— Karol., Wwe., Sprenkstr. 67W15.
— Kath., Inh. d. Gärtnerei Ed. Anson, Durbensche Str. 1.
— Kath., Schndrn., Marienstr. 70W50.
— Krisch, Bäcker, Libauer Str. 9.
— Leont., Strb.-Schaffn., Pionierst. 1W36
— Minna, Hebamme, kl. Altonaerstr. 20
— Pet., Gärtner, Bauske. Weg 12a.
— Pet., Schlosser, Ritterstr. 71W9.
— Theod., Schreibw.-Hdl., Feldstr. 7.
Ansowitsch, Joh., Kwh., Rabenstr. 7.
— Karl Franz', Bmt., Säulenstr. 91W18
— Krist., Maler, Todlebenboul. 9W10.
W. Anspach, 2. G., Färbergewerbe, Inh.: Woldemar Anspach, Alexanderstr. 101, ☎ 285, Annahme: Königsstr. 2, ☎ 293 Suworowstr. 27, ☎ 2396, Sandstr. 1 und Alexanderstr. 24.
Anspach-Apotheke, 2. G., Inh.: Prov. Ed. Koenigstaedter, Alexanderstr. 34, ☎ 1713.
Anspach, Carl Theod.', Vers.-Bmt., Alexanderstr. 34, W. 4.
— Alex., Chem., Alexanderstr. 40W21. ☎ 6352.
— Ed., Dr. med., Frauenkrankh., Spr. 9—11 und 5—6, Alexanderstr. 3, ☎ 3013. Empfang Unbemitt. Dienstags u. Freitags 10½—12, kl. Jungfernstr. 2.
— Harry Jak.', Hg., Todlebenboul. 10.
— Ida, geb. Rosengreen, Wwe., Hsbn., Alexanderstr. 40W18, ☎ 5922.
— Joh., geb. Schultz, Kfm.-Wwe., Todlebenboul. 10, W. 10.
— Wold., Inh. d. Firma W. Anspach, Alexanderstr. 101, W. 1.
Answeesul, Friedr., Kurzw.-Hdl., Bauskesche Str. 48b.
— Joh., Hsb., Nelkenstr. 2.
— Willi, Fleisch., Hsb., Bausk. Str. 48b
Antein, Wold., Priv., Ritterstr. 67W8.
— Karl, Masch., Ritterstr. 76W5.
Anthes, Adele, Musiklehrerin, kl. Altonaer Str. 3, Q. 2.
Antik, M., Geschäftsführer der Nord. Ges. gegens. Kredits, Alexanderstr. 23W5, ☎ 4323.
Antiken, Mich., Packer, Matthäistr. 43W20
Antin, Adam, Tschlr., Jaroslaw. Str. 85.
— Andr., Zimmerm., Tuckumer Str. 7a
— Anna, Frau, Scharrenstr. 25W12.
— E., Wwe., Pernauer Str. 2aW9.
— Eugenie, Pens., Pauluccistr. 7, W. 1.
— J., Schlosserei, Sprenkstr. 21.
— Jahn, Hsb., Polangensche Str. 10W1.
— Jan, Schlosser, Doblen. Str. 1.
— Joh. Aug.', Hsb., Rodenpoiser Str. 42
— K., Gemüsehdl., Ritterstr. 90.
— Konst., Hdlr., Ritterstr. 90W15.
— Krisch, Schlosser, Hasenstr. 3W25.
— Krist., Maurer, Artilleriestr. 51W9.
— Lisa, Wwe., Albertstr. 3W13.
— Mich., Schuhm., Kirchenstr. 24W9.
— Wilh., Montör, Revaler Str. 72W10.
Ilja I. Antipow, 2. G., Garn u. Gewehre, Inh.: Ilja Jonow Antipow, Kalkstr. 36, ☎ 3415.
Antipow Boris, Ing., Thronfolgerboul. 33.
— Alex., Zimmerm., Holmstr. 6.
— Emilie, Wwe., Olivenstr. 3aW15.
— Ilja, J., Inh. d. Firma Ilja J. Antipow, kl. Münzstr. 12W4.
— Osk., Holzwr., Ertelstr. 1.
— Wass., Hsb., Mosk. Str. 61W11.
— Wass., Kfm., Turgenjewstr. 1W3, ☎ 4383.
Antis, Iw., Maurer, Bikkern. Str. 31W7
Antischewski, Mar., Frau, Gertrudstr. 109

Martha Anton,
geb. Richter,
Schutz-Marke M A R
Korsettfabrik,
Theater-Boul. 8.
Telefon 5086.

Martha Anton, geb. Richter, 2. G., Korsettfabrik, Inh.: Martha Anton geb. Richter, Theaterboulevard 8, ☎ 5086.
Anton, Damenfrisör, Alexanderstr. 3, ☎ 5839.
— Aug., Elektrotechn., Marienb. Str. 5W1.
— Edm. Andr.', Student, Sprenkstr. 5.
— Fed., Schuhm., Segelstr. 7.
— Jan, Kistenm., Asylstr. 27, W. 7.
— Jan, Vorarb., Katharinend. 17.
— Jul., Wwe., Artilleriestr. 61, W. 6.
— Kir., Former, Torgelsche Str. 2.
— Krisch, Dw., Mühlenstr. 120W4.
— M., Schlosser, Wiesenstr. 1, W. 20
— Martha, geb. Richter, Inh. d. Firma Martha Anton, geb. Richter, Wallstr. 28b, W. 17.
— Mart. Mart.', Rechtsanw.-Geh. Mühlenstr. 60.
— Mik., Schlosser, Ernestinenstr. 13W9.
— Paul, Frisör-Amtsmstr., Goldinger Str. 17.
— **Paul, Korsettfabrikant, Wallstr. 28b.**
— Pet., Mstr., Matthäistr. 79.
— Rob., Elektrotechn., Ritterstr. 68W18.
— Sim., Briefstr., Wolmar. Str. 5W7.
— Wera Paul.', Hgn., Wallstr. 28bW17.
— Wilh. Wwe., Matthäistr. 68W14.
Antonewitsch, J., Masch., Torgel. Str. 10.
— J., Frisörgesch., Mühlenstr. 101.
— Jos., Frisör, Mühlenstr. 82W7.
— O., Kwh., Moskauer Str. 180.
Antonischki, Karl, Dw., Werro. Str. 4.
— J., Schndr., Matthäistr. 121, W. 4.
— Jurre, Laternenw., Kreuzstr. 8W11.
— Krist., Zimmerm., Fuhrmannsstr. 35.
— Ludw., Weber, Kemmern. Str. 3.
Antonjuk, Tim., Dreher, Pionierstr. 9.
v. Antonius, Herm. Rom.', Oberstleutn., Chefsgeh. d. Livl. Gend.-Verw. im Rig. Hafen, Schulenstr. 13, ☎ 5820, Kanzlei ☎ 722.
Antonius, Arth. Hugo', Exped., Altonaerstr. 19.
— Ant., Schuhm., Maurerstr. 4W11.
— Erna u. Nanny, Frl., Fellinerstr. 7.
Ch. Antonow, 2. G., möbl. Zimmer (Hotel de Commerce), Inh.: Chionia Antonow, Theaterboul. 13.
Antonow, Chionia, Inh. d. Firma Ch. Antonow, Königsstr. 32W20.
— Dan., Zimmerm., 2. Weidendamm 21.
— Elis., Frau, Moskauer Str. 67, W. 11.
— Fed., Maurer, Schreyenbusch 2,14.
— Georg, Insp., Mosk. Str. 140cW5.
— Grig., Gärtner, Kalugasche Str. 20.
— Grig., Schuhm., Kalugasche Str. 16.
— Jak., Masch., Mosk. Str. 54W49.
— Jekat., SR-Wwe., Alexanderstr. 40.
— Kath., Bahnbmtn., Romanowstr. 27.

Jaeger & Co., Destillatur, Sünderstrasse Nr. 30
Telefon 60

— Mel., Bahnbmtn., Grabenstr. 5.
— Mich., Dw., Ernestinenstr. 7.
— S., Schndrn., Waisenstr. 7W58.
— Sam., Wächter, Gertrudstr. 86W2.
— Sem., Korkenschndr., Mosk. Str. 97.
— Spirid., Maurer, Atlasstr. 3.
— Stan., Schuhm., Dünaburger Str. 22.
— Wass. Arseni', Korresp., Taubenstr. 12
— Wera, Oberst.=Wwe., Nikolaistr. 60W10
— Wilh., Näht., Fuhrmannsstr. 7, W. 3.
— Wlad., Tschlr., Kaugern Str. 1.
— Wold. Nik.', Zollbmt., Bolderaa, Zollgeb.
Antonowitsch, A., Diener, Irmlau. Str. 5
— A., Wwe., Mühlenstr. 125W2.
— Franz., Wwe., Palissadenstr. 35W11.
— Heinr., Dw., Kasernenstr. 3.
— J., Frisör, Mühlenstr. 107W14.
— Jul., Schlosser, Revaler Str. 64W28.
— Kas. Adam.', Knecht, Irmlau. Str. 5.
— Oss., Schlosser, Maurerstr. 3W5.
— Oss., Adam', Lageraufs., Amalienstr. 13
— S. P., Schaffner, Säulenstr. 92.
— Sem., Weber, Kurische Str. 5.
Antonowitz, Jw. Mich.', Montör.', Marienstr. 39W11.
— Madde, Wäsch., Stintseestr. 5W17.
— Pet., Hsb., Kandauer Str. 44.
Antony, Karl, Hdlr., Mühlenstr. 127.
Antopsohn, Joh., Schmied, Petersburg. Ch. 104W19.
Antosch, Karl, Hsb., Hofesstr. 2.
Antoschkin, Paw., Hdlr., Smolensk. Str. 3
Antoschko, Pet., Restaurat., Moskauer Str. 26.
Antoszewski, Wez., Tierarzt, 2. Weidendamm 3W6.
Antrop, Fritz, Krukenm., Altstr. 7.
v. Antropoff, Andr. Rom.', Dr. phil., Ing.=Techn., Ass. am Pol., Schulenstr. 14, ☎ 2010.
— Nik., Ing., Seestr. 2.
Antropow, Klaud., TR=Wwe., Schiffsstr. 13W33.
— Jewst., Hsb., Moskauer Str. 155W1.
Antrup, Dav., Schlosser, Rabenstr. 3.
— Andr., Schndr., Revaler Str. 96W5.
Antusch, Jan, Tschlr., Romanowstr. 113.
Antzan, Jur., Tschlr., Thronfolgerboul. 31
Anuchin, Jw., Hsb., Wologdasche Str. 2.
Anufridow, Mich., Masch.=Mstr., Münzstr. 3W6.
Anufrijew, Nikit., Bahnbmt., Meisterstr. 14a.
— Alex., Briefstr., Turgenjewstr. 1W6.
Anusewitsch, Kas., Bierhdl., Moskauer Str. 138.
Gust. Anweiler, 2. G., Spielwaren, Inh.: Gustav Anweiler, Wallstr. 28b
Anweiler, Gust., Inh. d. Firma Gust. Anweiler, Wallstr. 28aW13.
Anz, Sim., Maler Jaroslaw. Str. 47W12
Anzeem, Aug., Dw., 1. Weidend. 4W7.
Anzel, F., Putzhdl., Sprenkstr. 1.
Anzew, Mich. Jefr.', Bankbmt., Thronfolgerboul. 3W21.
Anzewitsch, Ant., Bahnbmt., Palissadenstr. 8W14.
Anzilewitsch, Jos., Schndr., Newastr. 25.
Anzuta, Oss., Schlosser, Petersb. Ch. 6W7
Aob, Joh., Fb., Mühlenstr. 11W11.
Apalais, Jul., Former, Ebelshöf. Str. 5.
— Ernst, Weber, Theringer Str. 17.
— Karol., Wwe., Dünamünd. Str. 40.
Apalup, Jan Jak.', Hdlr., Säulenstr. 91.
— Pet., Werkmstr., Pernauer Str. 2aW6
Apanowitsch, Thom., Untermstr., Hagensberger Str. 4.

— Z. J., Dom.=Verw.=Bmt., Ziegelstr. 5.
Aparowitsch, Step., Bmt., Sprenkstr. 56a
Ape, Steller, Amalienstr. 9.
E. Apel, 2. G., Thermometer u. Glaswaren, Inh.: Erhard Apel, Johannisstr. 6, ☎ 3790.
Apel, Erhard, Inh. d. Firma E. Apel, Kandauer Str. 41.
— Alex., Schlosser, Jaroslaw. Str. 4W15
Apen, Ed., Schlosser, Petersb. Ch. 27W15
Apenit, Jan, Former, Pionierstr. 2W25.
— Anna Petr.', Zunahlm., Artilleriestr. 34W25.
— Mart., Schlosser, Unionstr. 26a.
— Pet., Maurer, Säulenstr. 78.
Apenosonok, Ger., Schaffn., Schreyenbusch 1, 20.
Aperan, Christ., Hg., Petersb. Ch. 25W1
Aperat, Elis. Jw.', Zollbmtn., Lagerstr. 56W3.
— Ad., Maler, kl. Altonaer Str. 19W9.
— Gust. Karl', Fb., Talsen. Str. 2bW1.
— Jak., Hdlr., Marienstr. 110W39.
— Karl, Hsb., Talsensche Str. 2b.
— R., Tschlr., Gesellenstr. 31W1.
— Rob., Hdlr., Talsen. Str. 2.
— Th., Schlosser, Lagerstr. 62.
Apermann, A., Kellner, Marienstr. 10b.
Aperowitsch, W., Fuhrm., Artilleriestr. 40
Apeter, Jan, Schndr., Gertrudstr. 24W35.
— Andr., Zimmerm., Adlerstr. 14W18.
Apfelbaum, Ed „Montör, kl. Lagerstr. 56
— Mart., Böttcher, Dünamünd. Str. 45.
— Sim., Schuhm., Moskauer Str. 132W1
Apin. Sieh auch Appin.
— A., Schndr., Revaler Str. 63, W. 9.
— Alex., Schlosser, Moritzstr. 5.
— Alfr., Zimmerm., Friedensstr. 35W11.
— Andr., Zimmerm., Sternstr. 25.
— Aug., Feilenh., Jutestr. 7.
— Aug., Schlosser, kl. Grabenstr. 4.
— E., Schuhw.=Hdlg., Marienstr. 8.
— Ferd., Musiker, Dorotheenstr. 28.
— Friedr., Gerber, Gymnastikstr. 9W7.
— Friedr., Kb., Mühlenstr. 102W2.
— Herm., Schlosser, Grabenstr. 31a.
— Jak., Fuhrhltr., Ritterstr. 91W5.
— Jak, Schuhm., Feldstr. 10, W. 2.
— Jan, Schmied, Petersb. Ch. 103.
— Jan, Schuhw.=Hdl., Brückenstr. 10.
— Jan, Tschlr., Rodenpoiser Str. 13.
— Jan, Wagenb., Matthäistr. 91W2.
— Jan, Zimmerm., Gymnastikstr. 2.
— Joh., Dw., Marienstr. 40.
— Jul., Schuhm., Sprenkstr. 61W4.
— Jur., Tschlr., Kurmanowstr. 20aW10.
— Karl, Strb.=Schaffn., Feldstr. 10W11.
— Marie, Frl., Gymnastikstr. 9.
— Mart., Hg., Mühlenstr. 10W1.
— Mik., Kwh., Hirtenstr. 1W30.
— Nat., Schndrn., Revaler Str. 50W11.
— Pet., Maurer, Rodenpoiser Str. 47a.
— Pet. Andr.', Auss. Romanowstr. 21.
— Pet. Pet.', Advokat, Marienstr. 70W40
— Wilh., Dw., Zollstr. 4W16.
Apinis, Kas., Vorarb., Kalnez. Str. 102.
Apitzsch, Rich., Graphiker, Wasserstr. 1.
Apkaln, Pet., Stadt=Diakon, Ritterstr. 52 ☎ 5638.
— Emilie, Wwe., Schreyenbusch 1, 6.
Aplozin, Eug., Fbn., Alexanderstr. 103W46
Apmann, Rein Andsch.', Hsb., Geschäftsf. Dir. d. Rig. Kommerz=Ges. Gegens. Kred., Säulenstr. 46W19.
Apnar, Krist. Andr.', Maurer, Fuhrmannsstr. 34W19.
Apokas, Kas., Klempner, Artilleriestr. 40.

Apolionis, Jw., Schuhm., Gertrudstr. 110
Apollo=Theater, Griesenberg, ☎ 2424.
Apollonow, Jw., Kol.=Hdl., Schulenstr. 7.
— Jw., Kwh., Mühlenstr. 7, ☎ 7589.
Apostolisches Bethaus (deutsch) Brauerstr. 8, (lettisch) Elisabethstr. 14, sieh Register Seite 2.
App, Luise, Wwe., Felliner Str. 3aW38.
Appalit, Mart., Tischvorst., Trinitatisstr. 2W8.
Appar, Joh. Jur', Materialverw., Birkenstr. 3.
— Jur., Kellermstr., Ritterstr. 2, W. 5.
Appeltofft, Hugo, Kfm., Ritterstr. 8a. ☎ 4604.
Appen, Arv., Fleischhdl., Suworowstr. 51.
— Rob. Aug.', Fleischer, Suworowstr. 51.
Appenit, Mik., Schmied, Bikkern. Str. 31W9
Apperat. Sieh Aperat.
Appin. Sieh auch Apin.
Appin, Alex., Hsb., Ritterstr. 86W1.
— Andr., Zimmerm., Ritterstr. 89W24.
— Anna, Wwe., Talsstr. 7, W. 39.
— Dav., Strb.=Schaffn., Stintseestr. 15.
— J., Korkenschndr., Revaler Str. 69.
— Jak., Steller, Rjasansche Str. 8W3.
— Jan, Bierhdlg., Alexanderstr. 182.
— Jan, Brauer Dampfstr. 98W18.
— Jan, Schuhm., Hospitalstr. 8.
— Just., Waschanst., Moskauer Str. 134.
— Karol., Hsverw., Langestr. 13.
— Luise, Frl., Grobinsche Str. 1.
— Marie, Wwe. Windstr. 23W7.
— Mich., Fleischer, Romanowstr. 27W18.
— Mich., Schmiedemstr., Ritterstr. 86.
— Pet., Stuhlm., Sprenkstr. 61W7.
Apping, A., Hdlr., Dorpater Str. 27.
— Aug., Diakonisse, Friedensstr. 3.
— Olga, Pens., Ingeniörstr. 1, W. 2. ☎ 5879.
— Rud., Hg., Bickern. Str. 85.
Apraxin, Sof., Gräfin, Matthäistr. 49.
Aprelew, M. J., Bankbmt., Grünstr. 3.
Aprik, Dav., Marienstr. 74W5.
Aprup, Wik., Schuhm., Jaroslaw. Str. 11
Apsalon, Joh., Hsb., Tschlr.=Mstr., Riesingstr. 6.
Apsch, Jak., Hg., Bienenstr. 5.
— Jan, Dw., Marienstr. 118.
Apscha, Frida, Wwe., Mühlenstr. 159.
Apsche, Karl, Lagerverw., Schiffsstr. 40.
— Kath., Wwe., Säulenstr. 45W13.
Apschekat, Rob., Schlosser, Talsen. Str. 1
Apscheneek, Fr. Mart.', Ernestinenstr. 41.
Apschenikow, Dim., Maler, Seestr. 5W33.
Apschneek, Krisch, Dachd., Ritterstr. 151W3
— Jan Ernst', Diener, Sünderstr. 1W5.
Apse, Anna, Wäsch., Hapsaler Str. 24.
— Ans, Schiffskapt., Schiffsstr. 13W18.
— Ant., Former, Feldstr. 6W37.
— Ed., Steindr., Schwartzenhöf. Str. 9.
— Friedr., Hg., Schwartzenhöf. Str. 9.
— J., Zimmerm., Algasen. Weg 2W4.
— Jan, Priv., Marienstr. 121.
— Joh., Rentn., Talsensche Str. 21b.
— Joh. und Julie, Schndrn., Jakobsstr. 3W5.
— Karl, Schlosser, Ambothen. Str. 18.
— Mart., Dreher, Ambothensche Str. 18.
— Mart., Glasm., Hapsaler Str. 24.
— Pet., Korkenschndr., Sprenkstr. 57.
— Pet., Zimmerm., Algasenscher Weg 1.
— Trine, Hdlrn., Alexanderstr. 122.
— Wilh., Dw., Sandstr. 1, W. 14.
Apsen, Joh., Bahnbmt., Romanowstr. 45.
„Apsina", Mäßigk.=Ver., Suworowstr. 92.
— Teehaus, Alexanderstr. 188.

Karl Grünberg, Matthäistr. № 54, im eigenen Hause. Die besten Gummireifen der Welt.

Alle Sorten Schnäpse: Kümmel, Pomeranzen, engl. Bitter, Kirsch, Pfeffer-minz, Njeshinskaja, Rjabinowka, Rig. Balsam usw.

Karl Grünberg, Matthäistr. № 54, im eigenen Hause. Telephon № 2402. Die besten Gummireifen der Welt.

Apsit u. Gotthard, Blumenhdl., Friedenstr. 15.
Apsit, Ad., Dreher, Ambothen. Str. 12.
— A., Schlosser, Romanowstr. 64W17.
— Adam, Tschlr., Katholische Str. 58.
— Andr., Bäcker, Hafenstr. 1W31.
— Aug., Maler, Säulenstr. 78W11.
— Bernh., Vorarb., Brückenstr. 16/18.
— Dav., Schmied, Jutestr. 7.
— Dav., Zimmerm., Petersb. Ch. 66c.
— Dor., verw. Smilschkaln, Hsbn., Waldstr. 2 (B. O. B.).
— Ed., Schlosser, Revaler Str. 69W3.
— Eda, Frau, Elisabethstr. 9W12.
— Emma, Wwe., Peterholm. Str. 6W8.
— Eva, Wwe., Pokrowstr. 18W35.
— Frieder, Wwe., Alexanderstr. 54W9.
— Fritz, Mech., Säulenstr. 9W23.
— Georg, Hg., Mühlenstr. 74W30.
— Jak., Gärtner, Romanowstr. 59W28.
— Jak., Hsb., Suworowstr. 79, W. 1.
— Jak., Schlosser, Unionstr. 18, W. 4.
— Jak., Strb.-Schaffn., Alexanderstr.125
— Jak. Jak.', Kassenbote, Alexanderstr. 125W19.
— Jan, Dw., Pernauer Str. 9W33.
— Jan, Fuhrm., Gertrudstr. 121, W.58.
— Jan, Fuhrm., Unionstr. 67.
— Jan, Hg., Säulenstr. 91W7.
— Jan, Kutscher, Thronfolgerboul.11W10
— Jan, Postbmt., Säulenstr. 49W29.
— Jan, Schmiedewerkst., Unionstr. 67, wohnt 65.
— Jan, Schuhm., Romanowstr. 64W28.
— Jan, Tschlr., Gertrudstr. 62W63.
— Jan, Zimmerm., Färberstr. 15W39.
— Joh., Schlosser, Alexanderstr. 106.
— Joh., Schuhm., Gertrudstr. 92W6.
— Joh., Zimmerm., Wenden. Str. 32W15
— K., Fuhrm., Karolinenstr. 38, W. 8.
— Karl, Buchhltr., Suworowstr. 14W19, Eing. Elisabethstr.
— Karl, Dw., kl. Münzstr. 3, W. 6.
— Karl, Hsverw., Unionstr. 67.
— Karl, Pension, Suworowstr. 14W20.
— Karl, Tschlr., Dorpat. Str. 88W47.
— Krisch, Moniör, Hamannstr. 7.
— Mart., Schuhm., Färberstr. 20W2.
— Marz, Hsb., Jutestr. 6.
— Mik., Hsverw., Schreyenbusch 5, 12.
— Minna, Waschanst., Romanowstr. 94.
— Pet., Hausbes., Bärenstr. 17W6.
— Pet., Schuldiener, Pernauer Str.14b.
— Pet., Vorarb., Rabenstr. 8W15.
Apsta, Mich., Hsb., Brandenburgerstr.21.
Aquarien-Institut, Neustr. 25.
Aradsit, Maja, Hsbn., Wwe., Feldstr. 5.

Fr. Arajs,
Samenhandlung und Blumen-Magazin,
Alexanderstr. 36, Tel. 2077
Während der Bade-Saison auch in Majorenhof, Johmenstr. 40.
Empfiehlt nur gutkeimende Gemüse- u. landwirtschaftliche Sämereien, wie auch geschmackvolle Blumen-Arrangements zu jeder Gelegenheit.

Fr. Arajs, 2. G., Blumen u. Sämereien, Inh.: Frau Mathilde Arajs, Alexanderstr. 36, ☎ 2077, Gärtnerei: Wjatkasche Str. 3, ☎ 3077.

Arajs, Ad., Tschlr., Augustenstr. 9W12.
— Andr., Kellner, Gertrudstr. 91, W.33.
— Andr., Kwh., kl. Vegesacksholm 50.
— Andr., Maler, Revaler Str. 53W4.
— Ans, Mech., Wendensche Str.23, W.3
— Dora, Hsverw., Wwe., Nordstr. 20.
— Fritz, Kwh., Nikolaistr. 69b.
— Jak., Tschlr., Matthäistr. 129.
— Jan, Maler, Stintseestr. 7W1.
— Jan, Stallmstr., Plettenbergstr. 5.
— Jul., Lehrer, Alexanderstr. 6W1.
— Jul. Dav.', Lehrer, Marienstr. 44W13
— Jur., Tschlr., Unionstr. 4, W. 2.
— Karol. ,Kol.-Hdl., Kirchenstr. 5W19.
— Math., Wwe., Inh. d. Firma Fr. Arajs, Alexanderstr. 36.
— Mik., Tschlr., Bärenstr. 24, W. 3.
— Otto, Hausbes., Assietensche Str. 2.
— Otto, Maler, Feldstr. 14W11.
— Pet., Tschlr., Feldstr. 8W7.
— Theod., Hg., Auermünd. Str. 1.
Arajum, Christ., Zimmerm., Helenenstr.6
— Adam, Tschlr., Matthäistr. 17W18.
Aramowitsch, Mich., Hsb., Fuhrm., Augustenstr. 16.
Aranowitsch, Niss., Hdlr., Smolensker Str. 2, W. 5.
Aransberg, Lew, Schndr., Mosk. Str.47
Arasimtschik, Jul., Auss., Revaler Str. 12.
Arastarkow, Sem., Tschlr., Palissadenstr. 13, W. 31.
Arbatschewski, F. A., Gef.-Bmt., Matthäistr., Korrekt.-Gefängnis.
Arbeit, Jak., Hsb., Schreyenb. 2,18a.
— Indr., Schmied, Schreyenb. 2,18a.
— Joh., Hsb., Schreyenbusch 2,37.
Arbeiter, Andr., Schndr., Uferstr. 9, W. 7.
— Anna, Wwe., Trinitatisstr. 22.
— F., Hdlr., Jesuskirchenstr. 1W16.
— Joh., Zimmerm., Soldatenstr. 13W6.

Rigasches Städtisches
Arbeitsnachweis-Bureau,
Turmstrasse
(in d. alten Jakobskaserne).
Geöffnet:
Werkeltags 10 4,
Sonntags geschlossen.
Telefon:
Nr. 2195 der Männlichen Abteilung.
Nr. 2194 der Weiblichen Abteilung.
Der Nachweis ist unentgeltlich; nur für häusliche Dienstboten sind sowohl v. Arbeitgeber wie vom Arbeitnehmer je 20 Kop. zu entrichten.

Arbeitsamt u. Arbeitsnachweisbureau, Städt., Turmstr., Jakobskaserne. Männerabteilung: ☎ 2195, Frauenabteil.: ☎ 2194. Sieh Register Seite 2.

Arbeitshaus f. Minderjährige, Rotes... ☎ 1577, sieh Register Seite 2.
Arbeitsheim für Kinder. Moskauer St... 144, ☎ 3512.
Arbeitsnachweis des Deutschen Ver., geöffnet von 10—3. kl. Schmiedestr. ... ☎ 3866.
Arbeitsstätte f. Erwachsene, Städtische Duntenhöfsche Str. 12, ☎ 92.
Arbeitsvermittelungsbureau d. Ver. geg... d. Bettel, Johannisstr. 10, sieh Register Seite 2.
Arbeitsvermittelungsbureau d. Jungfrauen-Vereins, geöffn. 9—7, Stegstr. ... ☎ 5920. Sieh Register Seite 2.
Arberg, Theod. Andr.', Bürodiener, Gertrudstr. 45W10.
Arbitan, Warw., Wwe., Palissadenstr. ...
Arbusas, Ant., Schloss., alte Mit. Str. ...
Arbus, Joh., Schlosser, Alte Mitauer Str. 22.
Arbusow, A., Dr. med., Assist.-Arzt ... 2. Stadt-Krankenhaus, Bürgerstr. 1...
— Gawr., Portier, Puschkinboul. 9.
— Georg, Provisor, Bürgerstr. 13.
— Leonid jun., Dr. phil., Sekr. d. Ges. für Geschichte und Altertumskunde, Taubenstr. 32.
— Olga, Frau, Tapetenstr. 2.
— Toni, Frau, Taubenstr. 32.
— Wass., Werkmstr., Meisterstr. 12.
Archangelsky, Nik. Mich.', Priester, Puschkinboul. 9.
Archipow, Artem., Buchh., Dünaburger Str. 41W2.
— Wl. Alex.', Gen.-Leut., Kommandeur d. 29. Inf.-Div., Andreasstr. 4, W. ... ☎ 5122.
„Arconia", Polyt. Korp., Newastr. 19. ☎ 4766.
„Arctica", Polyt. Korp., Mühlenstr. 5... ☎ 6083.
Ardaschnikow, P., Hdlr., Moskauer Str. 69W3.
Arder, Joh., Masch., Gertrudstr. 115.
— Wilh., Werkmstr., Sappeurstr. 1aW1...
Ardon, Joh. Joh.', Fabrik-Glasermstr., Mittelstr. 3, W. 21.
Arefjew, Mich., Mech., Kaisergartenstr. 6aW9.
— O. J., Holzwr., Kaisergartenstr. 6aW...
Aren, Alex., Hg., Sprenkstr. 30W42.
Arends, Karl Karl', Tschlr., Suworowstr. 60W22.
— Moritz Aug.', Schlosser, Suworowstr. 60.
Arendt, Alex., Masch., Romanowstr. 10...
— Eug., Wwe., Artilleriestr. 4W7.
— Fritz, Werkmstr., Theresenstr. 10W...
— Jan, Schlosser, Gertrudstr. 98W28.
— Laura, Schndrn., Säulenstr. 78W6
Arens. Sieh auch Ahrens.
Arens, Alex. Herm.', Hg., Dünam. Str. 1... ☎ 4830.
— Alex., Tschlr., Ambothen. Str. 3.
— Georg Georg', Steindr., Ranckd. 6...
— Gotth., Kfm., Lermontowstr. 6W26.
— Herm., Hsb., Exped., Dünam. Str. 1... ☎ 4830.
— John, Korresp., Lermontowstr. 4aW...
— P., Schndr., Säulenstr. 92, W. 8.
Arensberg, Raf. Js.', Hdlr., Gertrudstr. 56W10.
— Henr., Bmtn., Paulluccistr. 5W10.
Arensohn, Lurj., Fleischer, Trinitatisstr. 30W18.

G. A. Schweinfurth, Weingrosshandlung, Rathausplatz 3 Telefon 485

— Libbe, Putzm., Ritterstr. 81W9.
— Rob., Schmied, Gesellenstr. 23.
— Rob. Joh., Vorarb., Fruchtstr. 2W19.
— Schmul, Hdlr., Elisabethstr. 22W7.

S. Arenstamm, 2. G., Papier-, Schreib- u. Zeichenmaterialien, Inh.: Wilhelm Arenstamm, Scheunenstr. 4, ⊶ 858.
Arenstamm, Wilh., Inh. d. Firma S. Arenstamm, Kirchenstr. 5W8.
J. M. Arenstein, 2. G., Konservenfabr., Inh.: Jakob Arenstein, Sprenkstr. 27, ⊶ 6475, Postfach 967.
Arenstein. Sieh auch Aronstein.
Arenstein, H.M., Agent, Gertrudstr.51W4 ⊶ 5661.
— Dora, Direktrice, Schulenstr. 4W1.
— Jak. M., Inh. d. Firma J. M. Arenstein, Alexanderstr. 14 W 11, ⊶ 4987.
— Werner, Dr. med., Schulenstr. 4W1.
Arenz, Wilh., Fabr.-Bmt., Dorpater Str. 33W12.
Argal, Ed.Joh.', Techn., Gertrudstr.32W9
— Adam, Lehrer, Kalnezeemsche Str. 8.
— Ed., Kol.-Hdl., Färberstr. 12W1.
— Jan, Former, Färberstr. 8, W. 7.
— Jan, Schlosser, Sternstr. 5, W. 3.
— M., Zimmerm., Poststr. 6W8.
— Mart., Hg., Apothekerstr. 38W8.
Argentinisches Vize-Konsulat, Vize-Konsul: A. Sellmer, Wallstr. 23, ⊶ 215.
Argull, Joh., Amtsbote, Wolmar. Str.8.
„Argus", Warenlager mit Vorschußerteilung, Marstallstr. 20, ⊶ 1411, Mühlenstr. 128, ⊶ 4116.
Argutinski, M., Leutn., Säulenstr.93W12.
Arjakas, J., Telegr.-Bmt., Schwarzenhöffsche Str. 7W2.
Arin, E., Ökonom, Lagerstr. 18W14.
Arisohn, Marie, Wwe., Artilleriestr. 21.
Aristow, Boris Alex.', Ing.-Techn., Ass. am Pol., Basteiboul. 9W13.
— Serg., Schlosser, Wolmar. Str.16W12
— Vikt., Buchhltr., Apothekerstr. 15.
— Vikt. Iw.', WSR, Dr. med., Gouv.-Medizinal-Insp., Romanowstr. 51, ⊶ 4111.
Arit, Alex., Hdlr., kl. Palissadenstr. 11W1
Arkadenow, Mich., Gend., Gertrudstr.129
„Arkadia", Restaur., Inh.: Alf. Krasnewitsch, Romanowstr. 83.
„Arkadia", Thorensberger Stadtpark, Pächter Jan Sarin, Alton. Str. 2, ⊶ 1285
Arkewitsch, Wilh., Frl., Marienstr. 54W3.
Arkind u. Chasin, Bauholzniederl., Dorotheenstr. 33.
Arkind, J. Leib', Holzhdlr., Dorotheenstr. 10W4.
Arklin & Fröhlich, 1. G., Handelsverm. Getreide, Inh.: Fritz Arklin u. Bernh. Fröhlich, Wallstr. 17, ⊶ 2213, Postfach 7.
Arklin, Fritz Dav.', Mitinh. d. Firma Arklin u. Fröhlich, Kirchenstr. 4aW18.
— Jan, Schlosser, Gertrudstr. 109W59.
Arkmann, Marz, Hsb., Schrebenb. 5, 16.
Arkonow, Kusm., Wwe., Ritterstr. 44.
Arljuk, Ant., Zimmerm., Sadownikowstr. 37W30.
Arlowski, Jak., Hsb., Mosk. Str. 166.
— Wold., Buchdr., Mosk. Str. 166W2.
Arlt, Friedr. Jos.', Werkmstr., 2. Weidendamm 25W18.
— Herm., Reisender, Elisabethstr.103W43
Arlukewitsch, Vikt., Bohrer, Sternstr.31.
Armalis, Stan., Zuschndr., Pilgerstr. 6.
Armann, Jan, Maler, Grabenstr. 8.
— Wilh., Krankenpfleger., Zabelnsche Str. 1b.
Armanow, Val., Frau, Artilleriestr.55W12
Armen-Amt, Johannishof 5, ⊶ 735, sieh Register Seite 2.
Armen-Asyl, Matthäistr. 79, ⊶ 1521.
Armen-Asyl, Städt., Barbierstr. 1.
Armitage, Fred Willi', Korresp., Matthäistr. 40W30.
Armitsteadt, Cäcilie, geb. Pychlau, verw. Stadthaupt, Marstallstr. 19, ⊶ 3262.
— Henry Alfr., Dir. d. A.-Ges. d. Balt. Cellulosefabrik in Schlock bei Riga, Nikolaistr. 4, ⊶ 1537.
— John Cecil, Todlebenboul. 6W7.
— Karol., Wwe., Marstallstr. 19.
Armitsteadsches Kinderhospital, Mitauer Ch. 23, ⊶ 168, sieh Register Seite 2.
Armulik, Paul, Fuhrhltr., Peterholmstr.2
— Ludw., Schuhm., Industriestr. 4W5.

Gegründet 1865.
Mineralwasseranstalt, Senf- u. chemisch-techn. Fabrik
E. Arnal Söhne.
Fabrik:
Mühlenstr. 16, Telefon 740.
Niederlage:
Rathausplatz 3, Tel. 739.
Postfach 8.

E. Arnal Söhne, 2. G., Mineralwasser-Anstalt und Chemisch-technische Fabrik, Inh.: Helene Arnal, geb. Braun, Eugen Arnal, Mühlenstr. 16, ⊶ 740, Niederlage: Rathauspl. 3, ⊶ 739.
Arnal, Eug., Mitinh. d. Firma E. Arnal Söhne, Mühlenstr. 16.
— Helene, geb. Braun, Mitinh. d. Firma E. Arnal Söhne, Elisabethstr.4, W.1. ⊶ 7568.
Arndt, G., Wwe., Herrenstr. 28W16.
Arne, Georg, Hsb., Auermünd. Str. 4a.
Arnemann, Georg, Hsb., Laubstr. 11.
— Mary, Albertinen-Schwester, Ritterstr. 7.
Arnhold, Ferd., Gärtner, Dünamünd. Str. 51.
Arnholdt & Marcuse, 1. G., Manufakt.-War., Inh.: Peysack (Paul) Marcuse, David Kretzer, Sünderstr. 30, ⊶ 994.
Arnholdt, Ida, Wwe., Sünderstr. 20.
Adolf Arnit, 1. G., Hotel Suworow, Inh.: Adolf Arnit, Suworowstr. 16, ⊶ 565.
Arnit, Ad., Inh. d. Hotels Suworow, Dir. der Spar- u. Vorschußkasse der Rig. Handwerker, Suworowstr. 14W8.
— Jan, Schndr., Ritterstr. 115W102.
— Mart., Kutscher, 2. Weidendamm 40.
— Pet., Kellermstr., Suworowstr. 133.
Arnold, E., Lehrerin, Elisabethstr. 15W4.
— Friedr., Zimmerm., Bauske. Str. 52.
— Max, Dw., neue Ritterstr. 1a.
— Wilh., Frl., Artilleriestr. 64W37.
Arnowitz, Mich., Advokat, Kunststr. 1W3, ⊶ 1414.
— H., Makler, Rathausplatz 3, W. 2. ⊶ 6037, Uferstr. 77, ⊶ 1632.
— Nath., Priv., kl. Münzstr. 19W5.
— P., Hdlr., Palissadenstr. 29W7.
Aron, A., Bierbude, Pernauer Str. 33.
— Ans, Hsb., Pernauer Str. 33W1.
— Faiw., Auff., Katharinendamm 31W13
— Mos., Schndr., Mosk. Str. 59W23.
Aronas, Hirsch, Synag. Diener, Mühlenstr. 134.
— J., Stahlw.-Hdl., Moskau. Str. 20, ⊶ 6361.
— Pera, Kfm., Moskauer Str. 20W2.
Aronow, Idel, Agent, Alexanderstr. 124W24.
Aronowitsch, A., Strickanst., Sprenkstr. 45
— Abr. Sim.', Hdlr., Säulenstr. 91W9.
— Dav., Kfm., Riesingstr. 15W2.
— Jgn., Fuhrm., Marienstr. 132.

J. Sch. Aronowitz
Gertrudstr. 77.
Tel. 3835. Postfach 711.
Glaswaren.
Lager von Apothekergläsern u. pharm. Gefäßen, wie auch allen andern Arten von Flaschen. Annahme von Bestellungen auf Glaswaren laut Muster oder Angabe der Formen.

J. Sch. Aronowitz, 2. G., Glaswaren, Inh.: J. Sch. Aronowitz, Gertrudstr. 77, ⊶ 3835.
Aronowitz, Emer., Wwe., Dorotheenstr.38
— J. Sch., Inh. d. Firma J. Sch. Aronowitz, Gertrudstr. 77W8, ⊶ 3835.
— Schlion Aron', Kfm., Suworowstr.62.
— Sus., Wwe., Rentn., Peterholm. Str. 5.
Aronski, Dm., Diener, Peterholm. Str.13
Bernhard Aronsohn, 2. G., Manufaktur-Waren, Inh.: Bernhard Aronsohn, Herrenstr. 26, ⊶ 4874.
Aronsohn. Sieh auch Ahronsohn.
— Bernh., Inh. d. Firma Bernh. Aronsohn, Herrenstr. 26, W. 2.
— J., Zahnarzt, Spr. 10—2 u. 4½—7, Scheunenstr. 4, ⊶ 7143.
— Jb. Berka', Holzhdlr., Marienstr. 26.
— Jzka Jank.', Holzhdlr., Marienstr.26.
— M. B., Musiklehr., Elisabethstr.24W18
— Mend., Hdlr., Marienstr. 50W39.
— Oscher, Rabbiner, Sprenkstr. 50.
J. Aronstamm, 2. G., Modewaren, Inh.: Zemach Jossel Aronstamm, Marstallstr. 2/4, ⊶ 4936.
Aronstamm, Ch., Frisier-Salon, Moskauer Str. 29.
— Charl., Frl., Elisabethstr. 20W36.
— Jank., Sattler, Moskauerstr. 29.
— Phil., Kassierer, Brauerstr. 2, W. 11.
— Sofie, Wwe., Suworowstr. 36W24.
Aronstein. Sieh auch Arenstein.
Aronstein, Jak., Agent, Riesingstr.39W14
Arrest-Haus, Rig., Dorpaterstr. 69, ⊶ 2179
Arrestantenkinder-Anst. d. Damen-Kom., Alexanderstr. 68.
Arrestantenkinder-Asyl, Sternstr. 6.
Arrisohn, Paul, Setzer, Artilleriestr. 21W21.
Arro, Alex. Pet.', Bmt., Elisabethstr.101
— Heinr., Frisörgesch., Theaterboul. 9, ⊶ 7142.
— Joh. Math.', vereidigt. Rechtsanwalt, Spr. 10—12 u. 4—5, Thronf.-Boul. 31W6, ⊶ 1573.
— Osk. Hans', Ing., Kalnezeem. Str.7a
— Thom., Zimmerm., Katharinend. 11.
v. Arronet, Anna, Dr.-Wwe., Stralsunderstr., Haus Eichfeld.
— Elis., Lehrerin, Stralsunderstr., Haus Eichfeld.

Karl Grünberg, Matthäistr. № 54, im eigenen Hause. Telephon № 2100
Die besten Gummireifen der Welt.

Russ. u. ausländ. Weine in grosser Auswahl, Schnäpse der Firma JAEGER & Co., Natürliche Mineralwasser

Karl Grünberg, Matthäistr. № 54, im eigenen Hause. Telephon № 2402. Die besten Gummireifen der Welt.

Arronet, A. P., Lehrer, Nikolaistr. 53W16
— Elis., Frau, Klosterstr. 9, W. 1.
— Joh., Frau, Antonienstr. 4, Q. 12.
— Walter Georg', Ing., Doz. am Pol., Dorpater Str. 57W33, ⊶ 9133.
Arsamaszew, N. G., Kameralh.-Bmt., Romanowstr. 35W23.
Arschak, Pet. Joh.', Werkmstr., Kundsingsholm 7,8.
Arschanowski, Iw., Bahnbmt., Twersche Str. 1W2.
Arschanski, Mend., Kfm., Elisabethstr. 10a
— A., Makler, Popowstr. 3a.
Arschenewitz, Fad., Wwe., Bauske. Weg 8
Arschewski, Karol., Wwe., Bauske. Weg 8
Arschon, M., Kfm., Mühlenstr. 125W1.
Arsemenko, Akulina, Wwe., Smolensker Str. 9.
Arsenjew, Serg., Zollbes., Segelstr. 9W24
— P., Werkmstr., Gertrudstr. 14W8.
— Stef., Bahnbmt., kl. Palissadenstr. 10.
Arson, Ed., Tschlr., Marienstr. 103.
— Jan, Vorarb., Schreyenbusch 9,4.
J. M. Arslan, 2. G., Tabakhdl., Inh.: Jos. Arslan, Kalkstr. 8, ⊶ 2231.
Arte, Mar., Wwe., kl. Lagerstr. 22.

Moskauer Börsen-

Artell

verantwortlicher Angestellten.
Direktion:
Moskau, Мясницкая 27. Тел. 190-12.
Näheres sieh Register Seite 16.

Russisch-Baltischer Börsen-

Artell

in St. Petersburg.
Rigasches Kontor:
Suworowstr. 40. W. 4. Tel. 6556.
Sprechstunde 10—6.

Artemenkow, Saw., Restaurat., Moskauer Str. 9.
Artemjew, Fed., Zimmerm., Charlottenstr. 48.
— M. N., Kanzleibmt., Kaluga. Str. 18.
— Meta, Frl., Elisabethstr. 2, W. 15.
— Nik. Alex.', Bahnbmt., Sprenkstr. 36.
— Pelag., Wwe., Säulenstr. 90W4.
Artemow, Wass., Modellör, Seestr. 11.
Artjemow, Mich., Fabrikbmt., Dünaburger Str. 17, W. 1.
29. Artillerie-Brigade. Verwaltung: Revaler Str. 57, ⊶ 1477.
1. Batterie, Pernauer Str., ⊶ 3096.
2. Batterie, Pernauer Str., ⊶ 4696.
3. Batterie, Dorp. Str. 62, ⊶ 1009.
4. Batterie, Hospitalstr. 18, ⊶ 3709.
5. Batterie, Ottostr.
6. Batterie, Pernauer Str. ⊶ 2409.
29. Artillerie-Division, 4. Batterie, Marienstr. 100, ⊶ 1032.
Artischewski, Bolesl., Masch., Jakobstädt. Str. 6.
Artzt, Wold., Kapellmstr., Theaterboul. 3.
Arwa, Joh. Jak.', Zeichner, Goldinger Str. 20W9.
Arzichowski, Wazl. Adam.', Akzisebez.-Insp.-Geh., HR, Kirchenstr. 15, W. 1.
Asaba, Theod. Salom.', Sortirmstr., Karolinenstr. 8W34.

Asan, Jos., Kfm., Ritterstr. 8W2.
Asarch, Boris, Holzhdlr., Packhausstr. 3, W8, ⊶ 2018.
— Berka, Holzhdlr., Schwimmstr. 26, ⊶ 1251.
— G. B., Gutsbes., Albertstr. 0/13.
— Gitla, Wwe., Albertstr. 0/13.
— J. A., Albertstr. 2, ⊶ 4418.
— Mendel, Gutsbes., Newastr. 8W6.
— Mossei, Alexanderstr. 44W5, ⊶ 1055.
— Sch. B., Albertstr. 2W4, ⊶ 4418.
Aschak, Pet. Jan.', Vorarb., Hsb., Kundsingsholm.
Aschenberg, Vikent., Schaffn., Dünaburgerstr. 57, W. 8.
Aschenkampff, Al.r., Architekt, Dünamünd. Str. 18.
— Ellinor Karl.', Fabr.-Bmtn., Fellinerstr. 3, W. 15.
Aschit, Mart., Hsb., kl. Lagerstr. 1W1.
Aschkinasi, Lina, Korsetthdl., Schmiedestr. 3.
Aschmann, Alex., Mützenm., Moskauer Str. 100W12.
— A., Fuhrm., Säulenstr. 76W7.
— A., Pianistin, Ritterstr. 12W15.
— Alex. Alex.', Kfm., Nikolaistr. 69b.
— Arn., Schmied, Ostseestr. 5W6.
— Berta, Lehrerin, Ritterstr. 20W41.
— Emilie, Frl., Suworowstr. 24W15.
— H., Schlosser, Kurmanowstr. 6, W. 17.
— Joh., Hsb., Waldstr. 1 (V. D. B.)
— M., Damenschndr., Scharrenstr. 11. ⊶ 7339.
— M., Tschlr., Antonienstr. 3, W. 3.
— Marta, Lehrerin, Ritterstr. 20W41.
— Nik. Alex.', Hg., Gertrudstr. 19W10.
— P., Redakteur d. Zeitung „Dsimtenes Wehstnesis, Ritterstr. 12, W. 15.
— Pet., Fuhrm., Sprenkstr. 16W24.
— S., Hg., Kl. Petrikirchenstr. 3, W. 13
Aschubalis, Krist., Dw., Marienstr. 74W25
Aschupp, Joh., Tischler, Bärenstr. 9.
Aschurkin, Afan., Bankbmt., Ritterstr. 20
Ascough, Frank Georg', Koresp., Alexanderstr. 12 W8.
— Franz S., Basteiboul. 9a, ⊶ 4185.
Asejew, Joh., Artellschtsch., Atlasstr. 5.
Aselitzky, Marie, Priest.-Wwe., Friedensstr. 17a, W. 16.
— N. W., Akzisekontr., Kojenholm. Str. 4.
— Serg. Iw.', Priester, Religionslehr., Friedensstr. 13.
— Valer., Psalmens., Grobin. Str. 2W1.
Asen, Pet. Jehk.', Werkmstr., Petersb. Ch. 14.
Asin, Wlad., Bmt., Kalnezeem. Str. 99b.
Asiner, Mowscha, Hdlr., Marienstr. 91, ⊶ 5159.
Asis, Elise, Frl., Karolinenstr. 25W14.
Askow, Chr. Asmus', Rig. elektr. Bohner- u. Entstäubungs-Büro, Wallstr. 12, ⊶ 4812, wohnt Wallstr. 26.
Asmus, sieh Aßmus und Aßmuß.
Asnit, Karl, Mech.-Werkst., Schreyenbusch 5,10, ⊶ 6162.
Asnowitsch, Mowscha, Untern., Smolensker Str. 13, W. 45.
Asper, Ed., Tapez., Sternstr. 8, W. 8.
— Ed., Vorarb., Oststr. 1.
— J., Drechsler, Alexanderstr. 79W4.
— Jan, Tschlr., Färberstr. 13, W45.
— Pet., Töpfer, Mittelstr. 3, W20.
Asrieli, S., Hasenholm. Ufer 1, ⊶ 5645.
— Sal., Baumat.-Hdlg., alte Mitauer Str. 6.
— Salom., Holzhdlr., Kurmanowstr. 27, W6, ⊶ 7192.

Asow-Don-Kommerzbank.

Gegründet 1871.
Zentrale in St. Petersburg.
Volleingezahltes Kapital
Rbl. 40,000,000.
Reserve-Kapitale über
Rbl. 32,250,000.

Agentur in Riga

gr. Pferdestr. 11,
Telefon 6204.
Postfach 3.

Asow-Don-Kommerzbank, 1. G., G. in Petersburg, Bevollm. in Ri[…] M. O. Wache, Pferdestr. 11, ⊶ 620[…]
Aß, Boris Alex.', Ing.-Techn., Ba[…] bmt., Säulenstr. 49a, W7.
— Berka, Hdlr., Moskauer Str. 37W[…]
— M., Huthdlg., Scharrenstr. 25.
— Raf. Berk.', Uhrm., Alexanderstr. […]
— Sam., Hutm., Moskauer Str. 44.
— Schmul, Mützenhdlr., Mosk. Str. 1[…]
Assainisations-Anst., Sandberge. Tel. 10[…] Sieh Register Seite 2.
Assanowitsch, Wlad., Priv., Popowstr. […]
Assant, Jan, Fleischer, Wenden. Str. […]
Assar, Emilie, Vorst., Sprenkstr. 29W[…]
— Alma, Frl., Alexanderstr. 188W20.
— Andr. Wagenb., Friedenstr. 21W12.
— Friedr., Mech., Revaler Str. 34W[…]
— Jan, Agent, Säulenstr. 20W32.
— M., Frisöse, Marienmühlenstr. 10[…]
— Marie, Holzhdl., Jutestr. 4.
— Rud., Töpfer, Werrosche Str. 4W[…]
Assarit, Aug., Hdlr., Petersb. Ch. 36W[…]
— Mart., Fuhrm., Helenenstr. 25W45.
— Mart., Kutscher, Artilleriestr. 53W[…]
Aßberg, Ludw., Pharm., Schreyenb. 1[…]
Assel, Jak., Tschlr., Matthäistr. 98, W[…]
Assenberg, Marie, Frl., Ritterstr. 6W[…]
Assenheimer, Gust. Joh.', Reisend[…] Mühlenstr. 74W20.
Asser, Andr., Holzwr., Nordstr. 12.
— Friedr., Auss., Ritterstr. 7.
— Heinr., Hsb., Lehmstr. 4, W. 1.
— Heinr., Hsb., Waisenstr. 1W2.
— Heinr., Leistenm., Mühlenstr. 12.
— Joh., Portier, Nikolaistr. 67bW28.
Assigokus, Marie, Wwe., Grabenstr. […]
Assik, Iw. Friedr.', Bahnbmt., Glod[…] str. 7W3.
Assmann, Emma, Verk., Ritterstr. 79[…]
— Herm., Bmt., Alexanderstr. 78, W[…]
— J., Frl., Telegr.-Bmtn., Alexand[…] str. 44W8.
— Joh. Joh.', Bevollm. Abt.-Chef Ges. Prowodnik, Danzigerstr. 5.

Daniel Schweinfurth, Champagnerkellerei, Dorpater Str. 15/[…] Telefon 483

— Karl, Schlosser, Schreyenbusch 5,12.
Assmus, Alex., Dw., Mühlenstr. 115.
— Amaranda, Schndrn., Artilleriestr. 55W11.
— Anna, Frau, Säulenstr. 94W20.
— Georg, Schlosser, Unionstr. 19W27.
— Gottfr., Maurer, Philippstr. 2.
— Gust., Dw., Reeperstr. 7W5.
— Jak., Schlosser, Wolmar. Str. 33W3.
— Joh., Vorarb., Bikkern. Str. 29W23.
— Jurre, Tschlr., Revaler Str. 65, W. 29.
— Karl Ludw.', Bankbmt., Wallstr. 6W8.
— Pet., Portier, Atlasstr. 2.
— Theod., Schlosser, Unionstr. 19W23.
— Walt.Rob.', Bankbmt., Pferdestr.9W13
— Wold. Georg', Bahnbmt., Mühlenstr. 4W4.
Assmuß, Frieder., Auff. 1. Weidend.39W7.
— Jul, Auff.. Brückenstr. 24W7.
— Ottom. Heinr.', Fabr.-Bmt., 1. Weidendamm 39W7.

Associations-Möbel-Magazin
gegründet 1862.
Wallstraße 33 und 35,
Theaterstraße 12,
im eigenen Hause.
Telefon 985.

Associations-Möbel-Magazin der deutschen Tischler und Stuhlmacher, 2. G., Möbel, Vorsteher: Ed. Johannson, Theaterstr. 12, ☎ 985.
Assor, Fritz, Elektrotechn., Dondangensche Str. 7W4.
Asswer, Lena, Aufw., Matthäistr. 103W41
— Fritz, Malermstr., Katharinenstr. 4.
Astafjew, Wass., Bmt., Marienstr.110W41
Astaschenko, Anna, Wwe., Dünab. Str.49
Astaschenok, Sim., Schmied, Ritterstr. 102, W. 14.
Astaschew, Trof., Hsb., Parkstr. 4W3.
Astaschkewitz, J., Hg., Elisabethstr.20aW39
„Astra", Kinematogr., Inh.: A. Berlin, Bauske. Weg 4.
Astrachan, Berka, Kfm., Suworowstr. 8, ☎ 2638.
— Chaim, Holzhdlr., Romanowstr. 155.
— Chaim, Makler, Romanowstr. 157.
Astratjew, Fed., Bmt., Lagerstr. 28.
— Valent., Wwe., Sprenkstr. 30W9.
Asupen, Jurre, Schmied, Artilleriestr. 40
Asyle. Sieh Register Seite 2.
Aszik, Vic., Fotogr., Schreyenbusch 2. L., Haus Agthe.
Atgasen, Heilanst. v. Dr. Leop. Schönfeld, Mitauer Ch. 47, ☎ 865.
Athletik-Klub, 1. Rig., Turnerstr. 1.
Atkalei, Emil, Feldscher, Kemmern. Str.4
Atkalschunas, Anna, Dw., Grabenstr. 31a
— Fuhrm., Marienstr. 132W11.
Atlas & W. Emanuel, 2. G., Agenturgesch., Inh.: Chaim Viktor Emanuel, Smolensker Str. 14, ☎ 3843.
Atlas 1. G., Matten, Inh.: Frau Branka Atlas, Bevollm.: Abram Atlas, Smolensker Str. 14, ☎ 1114.
Susman Atlas, 1. G., Leder, Inh.: Susman Atlas, Herrenstr. 29, ☎ 2998
Rigaer Maschinenbau-Anstalt, Metall- und Eisengiesserei „Atlas", 2. G., Inh.: Ed. Zepp, Prof. Dsk. Weyer, Atlasstr. 5, ☎ 3172.

Atlas, Abr., Holzhdlr., Romanowstr.123.
— Abram Schmerl', Bevollm. d. Firma S. Atlas, Pauluccistr. 2W6, ☎ 3302.
— Branka, Inh. d. Firma S. Atlas, Smolensker Str. 14.
— Mendel, Hdlg.-Geh., Jesuskirchenstr. 7.
— Nik., Bmt., Alexanderstr. 35W32.
— Schmerl, Reepschlägerei, Gogolstr. 14
— Susm., Inh. d. Firma Susman Atlas, Herrenstr. 29W2.
Atsledsin, Anna, Wwe., Suworowstr.68.
K. Atsleg, 2. G., Spielw., Inh.: Karl Atsleg, Weberstr. 11, ☎ 5202.
Atsleg, E., Galant.-Hdl., Alexanderstr.60
— Joh., Hdlr., Alexanderstr. 130W1.
— Karl, Inh. d. Firma K. Atsleg, Alexanderstr. 85W20.
— Pet. Mart.', Elektrotechn., Artilleriestr. 44W39.
Atslega, Karl, Hausbes., Schreyenb. 1, 26.
Atroschko, Bron., Kesselschm., Popowstr. 3aW47.
Atstupen, Joh., Maurer, Ritterstr. 121.
Atstupenas, Iw. Juri', Bmt., Sprenkstr. 62W60.
Attar, Aug., Stauer, Pernauer Str.23a.
Attau, Gedd., Hsverw., Unionstr. 39W31.
— Jan Mart.', Bäckerei, kl. Lagerstr.14.
Attelbauer, Alex., Maurer, Kalnezeemsche Str. 100W45.
Attelsohn, Joh., Hg., Mosk. Str. 130a.
Attemann, Karl, Heizer, Mosk. Str.237.
Attissowitsch, Iw., Bmt., Unionstr. 4W10.
Atwas, J. Montör, Artilleriestr. 52W17.
Atzibe, Ad. Ed.', Hg., Taubenstr. 26bW3.
Auck, Alex., Gerber, Petersb. Ch. 121b.
— Mart., Schlosser, Gertrudstr. 113W46.
Auder, Jan, Maurer, Windstr. 10.
— Jan, Vikar, Libauer Str. 10.
— Karl, Auff., Dorpater Str. 83.
— Sim., Diener, Schloßstr. 17W6.
Audrin, Jndr., Dreher, Dünaburger Str. 47W3.
— Matth., Schaffn., Sternstr. 30W32.
Audring, Th., Buchhltr., Mosk. Str. 237.
Audrup, Eug., Montör, Ernestinenstr.41.
Auds, Karol., Wwe., Kaugern. Str. 15.
Audsespedur, Jur, Journalist, Sprenkstr. 16W20.
Auengrün, Anna, Wwe., Bürgerstr. 1.
Auer, Friedr., Tischlerei, Laboratoriumstr. 19.
Aufjäger, Jan, Hdlr., Krusenhöf. Str. 8.
Aufmann, Jeannot, Bmt., Bachstr. 14W1.
Aug, Anna, Hsb., Lagerstr. 34.
— Ferd., Amts-Schuhm.-Mstr., Lagerstr.34
— Gust., Amts-Schuhm.-Mstr., Lagerstr. 63.
— Jan, Gerber, Drosselstr. 24.
Augenas, M., Schndrn., Turmstr.35W1.
Augenberg, Karl, Hg., Pernauer Str. 9.
Augmaier, Jgn. Jgn.', Techn., Säulenstr. 56W11.
Augon, Jan, Kwh, Birkenstr. 9.

A. Augsburg,
Kaufstraße 1, Tel. 619.

A. Augsburg, Dampfschiffahrts-Gesellschaft, 2. G., Aktien-Gesellschaft in Riga, Direktore: Alex. Augsburg, W. Reimers, A. Braun, Dir.-Kand.: K. A. Augsburg, dispon. Direktor: A. Augsburg, Kiepenholm, Gruppe 62 Nr. 100. Des Betriebes ☎ 621, der Schiffswerft ☎ 647. Mitauer Dampfersteg ☎ 780.

A. Augsburg, 2. G., Agentur, Inh.: Alex. Konst. Augsburg, Kaufstr. 1, ☎ 619.
Augsburg, Alex., Aeltester großer Gilde, Glied d. Börs.-Kom. Dir. d. Stadtsparkasse u. d. Stadt-Lomb., Dir. der Firma Dampfschiff.-Gesellsch. A. Augsburg, Agent d. Nordischen Vers.-Ges. in Moskau, Wohnt: Ritterstr. 23, ☎ 620, im Sommer Schwartzenhöfsche Str. 3.

Carl Augsburg
Geschäftsführer
der Lebensvers.-Gesellschaft „New-York",
Theaterstr. 9, Tel. 726.

— Karl Alex.', Agenturen-Dir. d. Vers.-Ges. New-York, Theaterstr.9, ☎ 4480
— Konst. Alex.', Koresp., Reformiertestr. 8W1.
— Th., Dr., Amerik. Zahnarzt, Spr. 3—5, Kommodore d. Rig. Jacht-Klubs, Theaterstr. 9, ☎ 1056.
Augstel, Mik., Wraker, Friedrichholmer Ufer 10.
Augstkaln, Andr., Hdlr., Kurmanowstr.29
— Jan, Tschlr., Rumpenhöf. Str. 25W7.
— Jur., Fuhrm., Pleskodahl. Str. 5.
— Korn., Postbmt., Newastr. 21W10.
— O., Bierhdl., Säulenstr. 59.
— Rein, Schndr., Gertrudstr. 65W21.
Augstkapp, Aug., Tschlr., Unionstr. 12W4.
Augstmann, A., Vorarb., Schreyenb.1,36
— Friedr., Hg., Kalnezeem. Str. 17.
Augstolker, J., Schuhm.-Werkst., Marienstr. 21a.
— Jank., Schuhm., Sprenkstr. 11W33.
Augstrose, Ed., Tschlr., Asylstr. 29W18.
Augul, Jak., Dw., Elisabethstr. 33.
— Alex., Dw., Ritterstr. 75.
— Iw., Techn., Hsb., Färberstr. 2W19.
— Karl, Brauer, Matthäistr. 17W28.
— Karl, Briefstr., Kalnezeem. Str. 59.
— Kas., Schlosser, Suworowstr. 109.
— Sim., Färber, Seestr. 37W30.
August, J., Schndr., Palissadenstr.23W39.
— Fritz Theod., Schndr., Hamannstr. 7.
— Joh., Exped., 2. Weidendamm 7W5.
— Karl, Tischler, Pionierstr. 1, W. 12.
— Marie, Wwe., Steinstr. 6, W. 4.
— Mart. Mart.', Hg., Petersb. Ch. 6.
Augustinowitsch, Stan., Buchhltr., Dünaburger Str. 76W39.
— Stef., Wwe., Dünaburger Str. 76.
Augustowski, Heinr., Hdlr., Brückenstr.16.
— Heinr., Hsb., Aststr. 72.
— Marie, Hebamme u. Masseuse, Lagerstr. 11, W. 4.
— Marie, Wwe., Ballastdamm 30.
— Mich. Iw., Bauuntern., Lagerstr. 11
— Wass. Stan.', Buchhltr., kl. Vegesacksholm, mittl. Linie 35.
Auka, Karl, Messerschm., Wolfsstr. 5.
Auke, Rud., Schleifer, Kurische Str. 2.
Auken, Kath., Wwe., Revaler Str. 54
Aukewitsch, Jan Jan', Auff., Brückenstr. 9W5
Aukrowski, Paw., Schlosser, Pet.Ch.4W59.
Aukspulis, Osi., Fuhrm., Jarosl. Str. 90
Aukstikalnis, Osi., Feldscher, Torgel. Str. 1

Karl Grünberg, Die besten Gummireifen der Welt.
Matthäistr. № 54, im eigenen Hause. Telephon № 2402.

Moussirender Burgunder, weiss und rot; Bowlensect, Isabella gr. mousseux rosé; mouss. Rhein- und Moselwein; Champagner aus russ. und franz. Weinen, Maitrank usw. usw.

Karl Grünberg, Matthäistr. № 54, im eigenen Hause. Telephon № 2402. Die besten Gummireifen der Welt.

— J., Katholische Str. 10.
Aukstin, Jak., Schuhm., Bauske.Str. 66.
Aukstpoll, Jos., Tschlr., Kaluga.Str.1W10
— Adele, Wäsch., Eliasstr. 11W5.
— Stan., Holzwr., kl. Möwenstr. 1.
Auktionskammer, Städt., kl. Küterstr. 1, ☎ 5265.
Aulazeem, Pet., Hdlr., Gerberstr. 11.
Aulets, Jan, Schloss., Marienstr.127W18
Aulik, Aug., Dw., Gertrudstr. 81W3.
— Wija, Wwe., Schreyenbusch 2, 21.
Heinr. Aull, 2. G., Fabrik landwirtsch. Maschinen, Inh.: Heinr. Aull's Nachlaß. Nachlaßkuratore: Joh. Heinr.' Aull, P. Rasewsky u. L. Jeremias. Margaretenstr. 4, ☎ 2428.
Aull, Arth. Theod.', Buchhltr., Nikolaistr. 57W12.
— Hedw., Bürobmtn., Nikolaistr. 57W12
— Joh. Heinr., Geschäftsf., Nachlaßkurator d. Firma Heinr. Aull, Margaretenstr. 4.
— Karl, Maler, Matthäistr. 91, W. 27.
— L. F., Instr.-Vermieter, Königsstr. 3.
— M., Frl., Lomb.-Bmtn., Nikolaistr. 57W12.
— Rud., Hsb., Kirchenstr. 22, W. 1.
— Selma, Frl., Königsstr. 3, W. 4.
— Sim., Wagenb., Ritterstr. 91, W. 14.
— Wold. Pet.', Hg., Zabeln. Str. 11W10
Aulmann, Ede, Wwe., kl.Newa Str. 2W7.
Aumal, Elise, Wwe., Hapsaler Str. 9W5.
— Ernst, Kutscher, Nordstr. 22W3.
— Fritz Jak.', Exped., Nordstr. 22.
Aumann, Karl, Feilenh., Oststr. 2.
— Karl, Schlosser, Wolmar. Str. 5W24.
Aumeister, E., Kwh., Meinhardstr. 11.
— Jak., Schaffn., Säulenstr. 95W6.
— Jul., Schuhm., Mittelstr. 10W25.
— K., Feldscher, Schreyenbusch 5, 18.
— Max., Hebamme, Schreyenbusch 5,18.
— Rud., Tschlr., Hospitalstr. 35.
Aun, Jan, Zimmerm., Auermünd. Str.2
— Ed., Fuhrm.-W., Hsb., Schreyenbusch 2, 36.
— Ernst, Walzer, Schreyenb. 8, 6W2.
— Jan, Zimmerm., Kathol. Str. 48W21
— Jan, Zimmerm., Revaler Str. 77W50
— Karl, Kwh., Schreyenb. 8, 22.
— Pet., Schlosser, Schreyenbusch 8,22.
Aunap, J., Schornsteinfeg., Ritterstr.149
Aunin, Ad., Schuhm., Säulenstr. 84W52.
— Adam, Maler, Palmstr. 4W3.
— Alb., Tischler, Falckenstr. 3.
— Anna, Hdlrn., Falckenstr. 3.
— Ans, Kol.-Hdl., Bärenstr. 15.
— Aug., Schndr., Romanowstr. 29W12.
— Aug., Setzer, Zabelnsche Str. 1a.
— Ernst, Werkmstr., Rabenstr. 22W7.
— Eug., Student, Alexanderstr. 34W39.
— Ferd., Hsb., Zeltstr. 8, W. 1.
— Jan, Hsb., Rodenpoiser Str. 60.
— Jan, Maurer, Artilleriestr. 59.
— Jan, Priv., Petersb. Ch. 42aW11.
— Vorarb., Petersb. Ch. 4W93.
— Jan, Werkmstr., 2. Weidend. 15W35.
— Joh., Dw., Dorotheenstr. 35.
— Joh., Hg., Alexanderstr. 30W1a.
— Joh., Schlosser, Milchstr. 9.
— Jur, Bäcker, Wenden. Str. 18W14.
— K., Schuhw.-Hdl., Alexanderstr. 34.
— Karl, Böttcher, Nußstr. 4.
— Karl, Dw., Kirchenstr. 6W14.
— Karl, Fuhrhltr., Rodenpoiser Str. 60.
— Karl, Schlosser, Rodenpoiser Str. 60.
— Karl, Zimmerm., Petersb. Ch. 104.
— Lisa, Wwe., Milchstr. 9.
— Mart., Expreß, Matthäistr. 59W8.
— Mart., Hg., Kalnezeemsche Str. 3.
— Mart., Expreß, Matthäistr. 59W8.
— Mart., Maler, Petersb. Ch. 42aW7.
— Mart., Maurer, Grabenstr. 29.
— Mart., Schmied, Petersb. Ch. 77.
— Nik., Bäcker, Simonstr. 8W6.
— Pet., Gärtner, Dünamünd. Str. 45.
— Pet., Kellner, Newastr. 42.
— Trine, Wwe., alte Mitauer Str. 13.
— Wilh., Töpfer, Ritterstr. 75bW23.
Auning, Fritz, Kutscher, Antonienstr. 2.
— Eleon., Bbn., Suworowstr. 38W4.
Aunit, A., Fuhrm., Artilleriestr. 40.
Auns, Andr., Schneider-Meister, Königsstr. 26, W. 5.
— Fritz, Maurer, Ritterstr. 69, W. 3.
— Heinr., Buchdr., Kathol. Str. 46.
— Jan, Maurer, Artilleriestr. 26W24.
— Joh., Töpfer, Matthäistr. 93W47.
— Karl, Vorarb., Neubadsche Str. 3W1.
— Marianne, Wwe., Pleskauer Str. 2.
Aurin, J., Vorbereit.-Schule, Romanowstr. 51.
Ausa, Elis., Hsbn., Brückenstr. 26.
— Emma, Delikat.-Hdlg., Münzstr. 7.
— Jan, Tschlr., Pokrowstr. 10W9.
— Pet., Hausbes., Eckansche Str. 3, Q. 1.
— Theod., Statistiker, Königsstr. 32, Q. 8.
Ausan, Jan, Tschlr., Sprenkstr.61, W.22
Auschelis, Step., Leistenschndr., 2. Weidendamm 3W19.
Auschkap, Pet. Karl.', Kanzl.-Bmt., Hofesstr. 7.
— Karl, Mech., Bergstr. 8W5.
— Pet., Maurer, Färberstr. 23, W. 8.
Auschke, Aug., Bäcker, Petersb. Ch. 24a.
Auschro, Eleon., Frau, Meisterstr. 6W6.
„Ausekliš", Speisehaus, Petersb. Ch. 12.
Ausekliš, A., Maurer, Augustenstr.12W54.
— Alex., Maler, Talstr. 7W32.
— Fritz, Amts-Töpfermstr., Ritterstr.75b ☎ 879.
— Fritz, Hsb., Schlocksche Str. 81, ☎ 2166.
— H., Wwe., Karolinenstr. 8W37.
— John, Töpfer, Sprenkstr. 5W9.
— Jos., Maurer, kl. Altonaer Str. 26.
— Jul., Tschlr., Artilleriestr. 40W50.
— Kath., Wwe., Marienmühlenstr. 6W8.
— Magn., Bäcker, Hapsaler Str. 7.
— Otto, Maler, Charlottenstr. 32.
— Sanna, Hebamme, Newastr. 8, W. 20.
Ausen, Pet., Gerber, Alexanderstr. 134.
— Wold., Erzieher, Duntenhöf. Str. 28.
Ausenbach, Kath., Milchhdlg., Turmstr.4.
Ausenberg, Aug.', Stadtverord., Dir. d. Spar- u. Vorschußges. d. Rig. Hsb., Petersb. Ch. 77, ☎ 2953.
— Jan, Zuschndr., Schreyenb. 2,18a.
— Karl, Hdlr., Pokrowstr. 22W14.
— Karl, Priv., Petersb. Ch. 77.
— Marie, Hausbes., Petersb. Ch. 77.
Auser, Alex. Georg', Fb., Bäckereistr.7W1
— Dan., Vorarb., Katharinenstr. 8.
— Fritz, Dw., Sommerstr. 3.
— Joh., Bierhdl., Holmstr. 11.
— Mart. Jak.', Lehrer, Romanowstr.70b
Ausewitz, Ign., Maurer, Katharinend. 1a
J. Ausin, 2. G., Trakteur, Inh.: Jurri Ausin, Poststr. 6.
Ausin, Anna, Hsbn., Katharinendamm 2.
— Alex., Färber, kl. Lagerstr. 32.
— Alex., Müller, Wendensche Str. 3.
— Anna, Fbn., Alexanderstr. 153.
— Anna, Handschuhn., Fuhrmannsstr.13.
— Anna, Hsb., Livenstr. 11.
— Ans, Bierhdl., Windauer Str. 19b.
— Ans, Dw., Nikolaistr. 8.
— Ans, Tschlr., Windauer Str. 2W15.
— Ans Jur.', Buchdr., Blumenstr. 9…
— Chr., Schlosser, Suworowstr. 25, Q.
— Dav., Fuhrm., Karolinenstr. 44, Q.
— Dm., Vorarb., Rodenpoiser Str. 65
— Ed., Musiker, Ritterstr. 72W48.
— Ed., Schlosser, Marienstr. 106.
— Emilie, Pens., Matthäistr. 41W7.
— Eva, Wwe., Suworowstr. 91W14.
— Fr., Chr., Geschäftsf., Münzstr. 7…
— Fritz, Schlosser, Matthäistr. 52W6…
— Fritz, Vorarb., Friedensstr. 37W10.
— Georg, Zimmerm., Bauske. Str. 3…
— Gust., Werkmstr., Säulenstr. 92W…
— Heinr., Schmied, Marienstr. 30W10
— J., Tschlr., Feldstr. 12W1.
— Jak., Fleischer, Charlottenstr. 17W…
— Jak., Hsb., Hospitalstr. 29.
— Jak., Kwh., Artilleriestr. 51W4.
— Jak., Tschlr., Bikkern. Str. 53.
— Jak., Vorarb., Kalnezeem. Str. …
— Jan, Bmt., Kirchhofstr. 6.
— Jan, Bierhdl., Dorotheenstr. 26.
— Jan, Hsb., Adsel. Str. 1.
— Jan, Hsb., Wjasmasche Str. 4.
— Jan, Maurer, Bienenstr. 9.
— Jan, Maurer, Pernauer Str. 18.
— Jan, Schndr., Marienstr. 46, W.
— Jan, Schndr., Revaler Str. 73W1
— Jan, Schndr., Sprenkstr. 62W12.
— Jan, Karl' Werkmstr., Alexanderstr. 153aW13.
— Joh., Dr. med., Spr. 10—12, Kl… für Chirurg. u. Frauenkrankheiten Wohnung, Nikolaistr. 14, ☎ 2624.
— Joh., Former, Kalugasche Str. 1…
— Joh., Schlosser, Nummershöf. St…
— Joh., Schmied, Alexanderstr. 192.
— Joh., Schndr., Marienstr. 46W9.
— Jur, Fuhrhltr., Matthäistr. 135W…
— Jw., Landw., Mühlenstr. 7W1.
— K., Maurer, Pernauer Str. 18W1…
— Karl, Dw., 2. Weidendamm 15.
— Karl, Masch., Pernauer Str. 20W…
— Karl, Tschlr., Färberstr. 15W8.
— Karl, Vorarb., Asylstr. 32, W.
— Konst., Hdlr., alte Mitauer Str. 1…
— Ludw., Kwh., Lagerstr. 14, ☎ 63…
— Marie, Näht., Ritterstr. 63, W.
— Mich., Schlosser, Talstr. 5.
— Pet., Dw., Weberstr. 9.
— Pet., Hdlr., Matthäistr. 41W3.
— Pet., Handschuhm., Revaler Str. …
— Pet., Hg., Peterholm. Str. 1.
— Pet., Kfm., Suworowstr. 24W21.
— Pet., Priv., Katharinend. 2W12.
— Pet., Schndr., Dorpater Str. 66.
— Pet., Stallmstr., Marienstr. 10W4.
— Pet. Joh.', Pächter des Mühlgrab… Parkes, Alt-Mühlgraben, ☎ 4…
— Wold., Hsb., Traktörinh., Kath…nendamm 2, ☎ 4986.
Ausing, Karl, Georg', Buchdr., Ma… Mstr., Lagerstr. 14.
— Karl Jw.', Fabr.-Bmt., Reval. St…
Auskap, Jul., Dreher, Unionstr. 5W4.
Auskunftstelle der Deutschen Arm… pflege, Albertstr. 13, W. 8, ☎ 38…
Ausmann, Karl, Hsb., Eisenhof. Str…
— Emilie, Hgn., Alexanderstr. 54W3…
— Mart., Schlosser, Schreyenbusch 5…
Auster, Gust. Joh.', Kfm. Hsb., D… lingsstr. 6, ☎ 6036.
— Jak., Posam., kl. Lagerstr. 30.
— Joh., Hsb., Tschlrmstr., Margaretenstr. 13.
— Trine, Wwe., Kalnez. Str. 83.

Jaeger & Co., Weingrosshandlung, Sünderstr. 30 Telefon 60

Auskunftei W. Schimmelpfeng

Auskunfts-Büro.
Geschäftszeit 9 bis 5 Uhr.
Schlossstr. 13/15, 1 Treppe,
Telefon 1831.
Direktor: Lubich v. Milovan.

Moskauer Handels-

Auskunftei
Edmund Reuss.

Rigaer Filiale,
Sandstrasse 23/25 im Gebäude
der Russ. Asiat. Bank.
Telefon 6950 und 7240.
Bevollmächtigter Willi Wruck.

Austerlad, Hugo, Geschäftsf., Wendensche Str. 19, W. 1.
— Emma, Wwe., Hsbn., Wenden. Str.19
— J., Glanzpl., Alexanderstr. 132.
— Paul, Hsb., Rodenpoiserstr. 15.
— Wilh. (Inh. Emma Austerlad), Seilerei, Wendensche Str. 19, W. 1.
„Austra", Kontor, Neustr. 20W1.
Austreich, Edm., Schndr., Scharrenstr. 9.
Louis Austrin, 2. G., Manufakturwaren, Inh.: Louis Austrin, Herrenstr. 6, ☎ 1944.
Austrin, Felix Alex.', Fabrikbmt., Romanowstr. 31, W. 2.
— Aug., Tschlr., Matthäistr. 97W17.
— Berta, Pens., Newastr. 9W45.
— Elis., Wwe., Wilnasche Str. 7.
— Erich, Inh. d. Pauls-Apoth. Marienstr. 50, ☎ 1889.
— Jan, Kwh., Dampfstr. 80.
— K., Hdlr., Grabenstr. 4W11.
— Karl, Schndr., Matthäistr. 43W35.
— Krist., Bierbude, Charlottenstr. 17.
— **Louis Alex.', Inh. d. Firma Louis Austrin, Romanowstr. 31, W. 2.**
— **Pet., Fleischhdlg., Artilleriestr. 53.**
— Pet., Fuhrm., Simonstr. 4W8.
— Pet., Hsb., Hofesstr. 7.
— Rob., Fleischhdl., Sternstr. 27.
— Rob., Maurer, Artilleriestr. 55W30.
— Wilh., Kfms.-Wwe., Romanowstr. 31.
Austritz, sieh auch Awstritz.
— E., Mech., Dorpater Str. 99W6.
Austrum, Jan, Blumenhdl., Suworowstr. 14, ☎ 6761, wohnt Suworowstr. 36W17.
— Paw., Bmt., Mosk. Str. 62W20.
Austrums, gegens. Hilfsver., Ritterstr.53
„Auszra", Vereinslokal, Alexanderstr. 31. ☎ 1787.
Restaurant „Automat", 1. G., Kommandit-Ges., Rudolf Tode einz. offener Ges., Scheunenstr. 19, ☎ 2550.
Auterhoff, Eug., Mech., Kirchenstr.15W3.
— Emilie, Wwe., Gertrudstr. 74W21.
— Matth. Karl', Wurstm., Suworowstr. 51W2.
— Wilh., Werkmstr., Wasserstr. 10.
Autikow, A., Kürschner, Mühlenstr.23W13

„Auto", Kinematogr., Inh.: K. Samtin, Schreyenbusch 1,27a.
Automobilklub, Balt., Hotel de Rome, ☎ 2566.
Automobil- u. Aero-Klub, Erster Balt., Elisabethstr. 14, ☎ 3116.
Autze, Georg, Schiffskapt., Luisenstr. 3.
Auzgraf, Alfr., Maurer, Wenden. Str.13
— Jur, Zimmerm., Windstr. 14W9.
— Kath., Wwe., Ritterstr. 28W34.
— Nat., Kurzw.-Hdl. Harrasstr. 1.
„Avance", Kosm. Laborat., Sprenkstr. 21, ☎ 1943.
Averbach, Lazarus, Ing.-Techn., Suworowstr. 49W24, ☎ 3806.
Averbuch, Schaje, Uhrm., Mosk. Str. 183.
Awa, Jan, Messerschmied, kl. Ofenstr. 1.
Awakowitz, Ant., Zimmerm., Bärenstr.15.
Awdejew, Mich., Hdlr., Karolinenstr. 19.
Awdenis, Stan., Kutsch., Turgenjewstr.2
Awdjukewitsch, Bron., Zimmerm., Katholische Str. 62.
— Stan., Maler, Dünaburger Str. 25.
Awdotjew, Jw., Hsb., Jaroslaw. Str.63
Awdsionok, Nik., Drechsler, Sägerstr.1W1
Awe, Mart., Schuhm., Bevegsacksh.22.
Awek, Alex., Hdlr., Ebelshof. Str. 9a.
Awen, J., Schmied, Gerberstr. 8W53.
— Aug., Maurer, Sadownikowstr. 39W37
— Krisch, Besucher, Dorotheenstr. 22.
— Mart., Dw., Marienstr. 16.
— Pet., Dw., Jakobsstr. 3W16.
Aweneek, Jan, Schlosser, Rodenpoiser Str. 13.
Awenin, A., Hsb., Polier, Falckenstr. 5.
— J., Waschanstalt, Lagerstr. 9.
— Jak., Schuhm., Mühlenstr. 109W8.
Baltische Holzagentur Awerbuch & Chaitin, 2. G., Holz, Inh.: Jos. Wulf Awerbuch, Nosson Nathan Chaitin, Kramerstr. 2.
Awerbuch, Abr. Hirsch', Hdlr., Parkstr.1a
— Abr., Dentist, Säulenstr. 59W10.
— Jos., Mitinh. d. Firma Awerbuch u. Chaitin Suworowstr. 20W13.
— Mend., Holzhdlr., Felliner Str. 3W5, ☎ 2916.
— Mord., Holzhdlr., Sprenkstr. 19W3.
— Mow. W., Hdlr., Paulucistr. 11W16
— Nos., Lehrer, Kurmanowstr. 29W14.
— R., Hdlr., Eliasstr. 2/4, W. 12.
— R., Wwe., Mosk. Str. 82W8.
— Scholem, Holzhdlr., Romanowstr. 77.
— Zipa, Hdlr., Eliasstr. 9, W. 4.
Awerjanow, Marie, Wwe., Artilleriestr. 57W4.
Awerin, Mar., Wwe., Schulvorsteherin, Kurmanowstr. 11.
Awerkowitsch, Jak. Jw.', KA, Bmt., Säulenstr. 33W33.
Awerschenko, Feod., Hsb., Dünab. Str. 18.
Awest, Anna, Wwe., Karolinenstr. 31W1.
Awglasewitz, Ost., Zimmerm., Invalidenstr. 6W5.
Awgulewitsch, Silv., Hdlr., Mosk. Str.75

Awigis, Alex., Schndr., Schloßstr. 20W7.
Awin, Rebekka, Putzhdl., Mosk.Str. 62.
— Chaim, Hdlr., Gertrudstr. 70W5.
— Scholom, Rabbiner, Romanowstr. 141.
Awinel, J., Schlosser, Säulenstr. 92W14.
Awischenis, K. Th., Gouv.-Bmt., Bischofstr. 3W11.
Awitz, Elisab., Wwe., Gerberstr. 11W10.
Awlasjonok, Jgn., Zimmerm., Moskauer Str. 100.
Awloi, Ad., Gärtn., Marienmühlenstr.24
Awlosewitsch, Sem., Feilenh., Hospitalstr. 3W28.
Awoht, Elis., Korsethdl., Sandstr. 1.
Awot, Andr., Dw., Schmiedestr. 30.
— Anna, Kwh., Petersb. Ch. 72.
— Bertul, Hsb., Schwartzenhöf. Str. 9.
— Jos., Maler, Matthäistr. 111.
— Kath., HSbn., Kemmernsche Str. 5.
— Lisa, Schndrn., Margaretenstr. 9.
— Theod., Stauer, Theringer Str. 12.
A. Awotin, 2. G., Drogen, Inh.: Anna Awotin, Nikolaistr. 28.
Awotin, Alex., Maurer, Charlottenstr. 30aW8.
— Anna, Frau, Alexanderstr. 165W13.
— Aug., Ger.-Diener, Schloßplatz 3.
— B., Dw., Alexanderstr. 88, W. 22.
— Christ., Ankern., Duntenhof. Str. 15.
— Ed., Zimmerm., Pokrowstr. 21W8.
— Elisab., Wäsch., Alexanderstr. 192.
— Grete, Hsbn., Wolgundsche Str. 1.
— Jan, Drahtz., Alexanderstr. 161W16.
— Jan, Dw., Wasserstr. 24.
— Jan, Hsb., Rodenpoiser Str. 23W3.
— Jan, Zimmerm., Atgasen. Weg 1aW4
— Joh., Diener, Revaler Str. 53, W. 2.
— Joh. Pet.', Fleischer, Reval. Str. 3.
— Jul., Fotogr.-Atelier, „Imperial", Lagerstr. 13.
— Jul., Fotogr.-Atel., Lagerstr. 54.
— Jur., Hsb., Salwen. Str. 70.
— Karl, Hg., Sternstr. 16W13.
— Karl, Untern., Mosk. Str. 161W27.
— Mart., Hg., Marienstr. 45, W. 19.
— Mart., Wächter, Gertrudstr. 2, W. 11.
— Mik., Dw., Elisabethstr. 31W14.
— Mik., Zuschndr., Hapsaler Str. 9W11.
— Pet., Bierhdl., Mühlenstr. 86, W. 6.
— Pet., Dw., Suworowstr. 20W23.
— Pet., Hsverw., Schreyenb. 2, 4a.
— Pet., Tschlr., Rabenstr. 22W19.
— Rein., Brothdlg., Alexanderstr. 99.
— Rob. Mart.', Werkmstr., Witebsker Str. 18W9.
— Wold., Montör, Unionstr. 26a.
Awotkalnin, Anna, Wäsch., Wiesenstr. 1.
Awotneek, Mart., Dw., Hasenholm. Ufer 12.
— Jan, Bierhdl., Suworowstr. 120.
„Awots", Red. u. Exped., Alexanderstr.13
Awram-Oglu, Melik, Hdlr., Alexanderstr. 33W9.
Awstritz, sieh auch Austritz.
Awstritz, Joh., Kol.-Hdl., Dünamündesche Str. 46a, ☎ 6099.
— Marie, Frl., Mittelstr. 4W12.
Awzin, Mend., Hdlr., Ritterstr. 28W76.
Awzinka, Pet., Wächter, Mühlgr. Str. 7.
Axelrod, S., Hdlr., Mosk. Str. 59W35
— Fissel, Hdlr., Simonstr. 2W24.
Aztin, Jan, Schmied, Säulenstr. 92.
Kr. Baar, 2. G., Trakteur, Inh.: Kristoph Baar, Schlock. Str. 27, ☎ 6718
Baar. Sieh auch Bahr.
— Arth. Wilh.', Bahnbmt., Annenhof. Str. 1b.

Karl Grünberg, Matthäistr. № 54, im eigenen Hause. **Die besten Gummireifen der Welt.**

Eigene Filialen: Alexanderstr. 40, Telefon 4707. Basteihof, Sandstr. 31
:-: Dorpater Strasse Nr. 15/17, Telefon 483 :-:

Karl Grünberg, Matthäistr. № 54, im eigenen Hause. Telephon № 2402. Die besten Gummireifen der Welt.

— Krist., Inh. d. Firma Kr. Baar, Schlocksche Str. 27.
— Emil Ed.', Modellör, Schwartzenhöfsche Str. 9W16.
— Osk., Ing.-Architekt, Säulenstr. 16W15
Babanowski, Vic., Frisör, Waisenstr. 7W45
Babarikow, Wass., Amts-Schornsteinfeger-Mstr., Ziegelstr. 7W12.
Babauski, Jndr., Hsb., Mosk. Str. 187.
Babenko, Boris Alex.', Reichsb.-Bmt., Gertrudstr. 43W9.
— Maja, Zollbmtn., Gertrudstr. 43W9.
— Wold. Alex.', Zollbmt., Ritterstr. 50W4
Karl Baberg, 2. G., Agentur, Inh.: Karl Baberg, Mühlenstr. 58, ☎ 1592.
Baberg, Karl Aug.', dispon. Dir. d. A.-G. vorm. Starr & Co., Mühlenstr. 58, W. 3, ☎ 1592.
Baberowski, M., Wwe., Mühlenstr. 18.
Baberski, Ossip, Schuhm., Mosk. Str. 67
Babijewski, Serg. Wass.', Kontrolh.-Bmt., Säulenstr. 59W7, ☎ 7043.
S. Babin, 2. G., Kleider, Inh.: Selmann Babin, Marienstr. 13, ☎ 3970.
Babin, Selmann, Inh. d. Firma S. Babin, Elisabethstr. 20, W. 6.
— Alex. Alex., Leutn., Marienstr. 113.
Babkin, Mich., Bahnbmt., Alexanderstr. 194, W. 2.
— Iw., Kfm., Romanowstr. 24, W. 13.
— Mar. u. Olga, Frl., Hospitalstr. 47
— Wilh., Wwe., Alexanderstr. 54W24.
Babkow, Jos., Schloss., Wolmar. Str. 13
Babkowitsch, Friedr., Hdlr., Birkenstr. 5.
Babkowski, Sim., Maler, Thronfolgerboul. 27W32.
Babo, F., Dw., Alexanderstr. 33.
Babotsch, Karp, Töpfer, Revaler Str. 91.
Babst, Jeannot, Töpfermstr., Hsb., Dünamündesche Str. 18a.
Babtschin, Chaim, Hg., Eliasstr. 19W1.
Babulin, R., Wwe., Dünaburger Str. 19.
Babulowski, Mich., Gerber, Drosselstr. 4.
Babur, Karl, Maurer, Artilleriestr. 40.
— Rob., Schndr., Adlerstr. 20W24.
Babus, L., Moskauer Str. 27W6.
v. Bach, Anna, Frl., Hsbn., Dünamünd. Str. 9, W. 1.
— Adelh., geb. Baronesse Ungern-Sternberg, Gen.-Wwe., Jägerstr. 4, W 10
— Antonie, geb. v. Behr, Wwe., Elisabethstr. 27W2.
— Emmy, Vorst. in Dr. Keilmanns Klinik, Romanowstr. 1, ☎ 1555.
Alide Bach, 2. G., Pension, Alexanderstr. 2, ☎ 6722.
Bach, Alide, Pension, Alexanderstr. 2, ☎ 6722.
— A., Schlosserei, Bienenstr. 16.
— Andr., Schlosser, Dünaburger Str. 47.
— Aug., Bmt., 1. Weidend. 3W11.
— Edde, Schndrn., Nikolaistr. 36.
— Emil, Hsb., Rodenpoiser Str. 73.
— Emil Ed.', Buchhltr., Versohn. Str. 5.
— Emma Ed.', Frl., 1. Weidend. 3W11
— Friedr., Spark.-Bmt., Malerstr. 4W3
— Fritz-Moritz, Dr. jur., Dispon. Dir. d. Brauerei Waldschlößchen A.-G., Rote Düna, Villa Waldschlößchen, ☎ 3285.
— H., Hdlr., Marienstr. 46W17.
— Jean, Dir. d. Ilgezeem. Bierbrauerei A.-G., Kapselstr. 6W3, ☎ 7220.
— Joh., Schlosser, Bienenstr. 12.
— Karl Joh.', Hg., Matthäistr. 43W22.
— Krisch, Vorarb., kl. Vegesackholm 1.
— Lion, Städt. Desinfekt., Alexanderstr. 2
— Louis Iw.', Bahnkassir., Elisabethstr. 103, W. 33.
— M., Insp. der Assainisat.-Anst., verl. Matthäistr., ☎ 1044.
— Paul, Faktor, Felliner Str. 3aW9.
Bachanski, N. F., Oberstleutn., Karolinenstr. 42W1.
Bache-Vögh, N., Koresp., Antonienstr. 14
Bachirow, F. A., Klassend., Thronfolgerboul. 29.
Bachmann, Ad. Nik.', Agent, Alexanderstr. 44W27.
— A., Mech., Bürgerstr. 10.
— Alex., Tschlr., Konradstr. 1W22.
— Bruno, Mech., Gertrudstr. 89W10.
— Dor., Wäsch., Marienstr. 113, W. 13.
— E., Kunstgewerbl. Schule, Alexanderstr. 44W27.
— Emil Joh.', Techn., kl. Lagerstr. 48.
— Ew., Schlosser, Artilleriestr. 63.
— Hel., Wwe., kl. Lagerstr. 1.
— Herm., Prok. d. Firma R. Bierich, Alexanderboul. 1.
— Juri, Schlosser, Elisabethstr. 9W46.
— Mart., Rentn., Baumstr. 5.
— Max, Betriebsleit.-Geh., alte Mitauer Str. 25.
— Mich., Maurer, Bärenstr. 16W3.
— Reinh. Joh.', Hg., kl. Lagerstr. 17.
— Rud., Masch., Grobinsche Str. 6.
Bachrach, B., Mech., Marienstr. 70, ☎ 4133.
Bachström, Alfons Karl', Buchhltr., Mühlenstr. 2W8.
— S., Hg., Gertrudstr. 34W7.
Bachus, Amalie, geb. Emmers, Wwe., Kurische Str. 3.
Bachwalow, Julie, Wwe., Gertrudstr. 3.
Back. Sieh auch Bagg.
Back, Jank., Tapez., Newastr. 14, W. 6.
— J., Schuhm., Schwimmstr. 20W4.
— Mordch., Schndr., Romanowstr. 129W2
— Schora, Wwe., Lerchenstr. 1W1.
— Wulf, Kfm., Romanowstr. 76W7.
Backau, K., Hdlr., Alexanderstr. 103W34
Backel, Jos., Drechsler, Apothekerstr. 22.
Backson, Ed., Kellner, Georgenstr. 7.

F. A. Baclesse,
Alexanderstr. 1.
Photogr. Artikel aller Art, Anfertigung von Copien nach eingelieferten Negativen.

F. A. Baclesse, 2. G., photogr. Bedarfsartikel, Inh.: Franz Anton Karl Baclesse, Alexanderstr. 1.
Baclesse, Franz, Inh. d. Firma F. A. Baclesse, Elisabethstr. 55, W. 16.
Badche, A., Ing., Insp. d. Grundwasserw., Bellenhof, ☎ 2459.
— Irma, Buchhltrn., Gertrudstr. 4W5.
— Karl Joh.', Ing., Gertrudstr. 4W5.
— Sofie, Fotogr.-Atel., Gertrudstr. 4W5.
— Wanda, Hgn., Gertrudstr. 4W5.
J. Badenius, 2. G., Trakteur, Inh.: Iwan Badenius, Alexanderstr. 42.
Badenius, Iw., Inh. d. Firma J. Badenius, Matthäistr. 43.
— Wwe., Schulenstr. 7W15.
— Joh., Rentn., Vogelstr. 4aW2.
Bader. Sieh auch Bahder.
— Lydia Chorist., Theaterboul. 3W14.
Baduk, Andr., Dw., Pauluccistr. 1W14.
Bächmann, sieh auch Bechmann.
— Ant., Kbn., Felliner Str. 3aW4.
— E., Hg., Brunnenstr. 2W10a.
— Joh., Amts-Töpfermstr., Marienstr. 29W7, ☎ 6770.
— Joh., Tischler, Marienstr. 130.
— Krist., Bankbote, Gertrudstr. 99W79.
— Marianne, Wwe., Pens., Felliner Str. 3aW4.
— Toni, Bmtn., Parkstr. 1W9.
Bäcker. Sieh auch Becker.
— Elis., Wwe., Pauluccistr. 17W10.
— Hel., Frau, Artilleriestr. 63W22.
— Konst., Tischler, Kalugasche Str.
Bäcker-Verband, Oekonom: Oss. Tsch bas, Marienstr. 117.
Bäckergesellen-Herberge, Revaler Str. 6 ☎ 2370.
A. A. von Baeckmann, 2. G., Fuhrgesch., Inh.: Artur von Baeckmann, Schützenstr. 8, ☎ 723, Alexanderstr. 16, ☎ 1407.
v. Baeckmann, Artur, Inh. d. Firma A. v. Baeckmann, Mühlenstr. 22W
— Jenny, Frl., Kalnezeem. Str. 2.
Bäckmann. Sieh auch Beckmann, Bekmann und Böckmann.
Baeckmann, Alfons Karl', Ing.-Techn., Industriestr. 1W11.
— Alex., Hdlr., Artilleriestr. 40.
— Edg. Theod.', Bankbmt., Sprenkstr.
— Jan, Kwh., Bullensche Str. 40.
— Wold., Schmied, Wendensche Str.
v. Bähr, Marie, Lehrerin, Thronf.-B.
— Olga, Wwe., Thronf.-Boul. 2W9.
Bähr. Sieh auch Baer und Behr.
— W., Fleischhdl., Dünam. Str. 46.
Bälker, Ed., Hdlr., Wiesenstr. 2W26.
Baer. Sieh auch Bähr und Behr.
Baer, Anna, Wwe., Dorotheenstr. 11.
— Anna, Frl., Lagerstr. 54.
— Anna, Frl., Taubenstr. 22W2.
— D., Schlosser, Wendensche Str. 1
— Fritz, Schmied, Artilleriestr. 41W14
— Gottl. Karl', Materialverw., Hilch str. 1.
— Herm., Hg., Kandauer Str. 11.
— Hugo Jul.', Ing.-Techn., Bahnbmt., Kaisergartenstr. 6aW3.
— K., Gärtnerei, Lagerstr. 54.
— Leok., geb. Thiele, Wwe., Schützenstr. 15W14.
— Marie, Frl., Lagerstr. 54.
— W., Kfm., Stegstr. 6W2.
— Wilh. Jul.', Inh. d. Firma C. Schoch, Puschkinboul. 10, ☎ 41
Bärchen, Dagm. Franz.', Königsstr.
— Lina, Kunstwäscherin, Königsstr.
Baerenfeldt, Anna, M., Wwe., Alexanderstr. 91W10.
— Alex., Pumpenm., Matthäistr. 127
— Gust., Amts-Schmiedemstr., Newastr. W 10, ☎ 7770.
— Jak., Dw., Sandstr. 11.
— Theod., Bäcker, Säulenstr. 56, W.
Baermann, A. S., Zahnarzt, Spr. 9— u. 4—7, Friedensstr. 8W3.
Bärnhoff, Theof., Schriftf., Duntenhöfsche Str. 16.
Gebrüder Baerselmann, A.-G., Kühlhausanl. u. Lebensmittel-Export. Filiale in Riga, Prok.: Erich Wil Palmberg, Mühlenstr. 9, ☎ 5063.
Bärwald, F., Werkmstr., Säulenstr. 9
— Mich., Schleifer, Rodenpoiser Str.
Baete, Hsb., Matthäistr. 31.
Bäuerle, A., Wwe., Conv. z. heil. Geist

Jaeger & Co., Destillatur, Sünderstrasse Nr. 30
Telefon 60

— A., Frl., Bmtn., Schmiedestr. 9W18.
— Justine, Wwe., Schmiedestr. 9W18.
Bagajew, Alex., Spark.-Bmt., Nikolaistr. 24W26.
Bagan, K., Glasmaler, Schlock. Str.35a.
Bagat, Mart., Vorarb., Spatenstr. 13W6.
— Mart., Ankern., Hapsaler Str. 15W2.
— Pet., Ankern., Nordstr. 15.
Bagatais, Rob., Postbmt., Marienstr.19.
Bagbahn, Jul. Jul.', **Buchhltr., Karolinenstr.** 23W5.
— Emilie, geb. Schultz, verw. Fabrikdir., Albertstr. 0/13W25.
— Erika, Hgn., Albertstr. 0/13W25.
— Wilh. Otto', Fabr.-Bmt., **Kaiserwald**, Lübecker Str., ☎ 5320.
Bagel, Wilh., Wwe., Annenhöf. Str. 6.
Bagerski, Gotth., **Vorarb., Bauskesche** Str. 55.
Gesellschaft der Rigaer mechanischen Schuhfabrik „Merkur" Bagg, Fein, Glückmann & Ko., 2. G., Kommanditges., Jessochar Salkind Bagg, Hirsch Fein u. Chaim Glückmann die einz. öff. Gesellsch., Valentinstr. 5, ☎ 6364.
S. Bagg & H. Fein, 1. G., Leder-W., Inh.: Jessochar Salkind Leiserow Bagg, Hirsch Fein, Schmiedestr. 66, ☎ 1464.
L. Bagg, 2. G., Mehl, Mühlenbetrieb (Marienmühle), Inh.: Mowscha Schlomowitsch Bagg, Prok.: Leiser Bagg, Altonaer Str. 9, ☎ 2511.
Bagg. Sieh auch Back.
Bagg, Chaim Mal.', Hdlr., Romanowstr. 61W23, ☎ 7439.
— J. S., Hsb., Mitinh. d. Firma J. S. Bagg u. H. Fein, Mitges. d. Firma „Merkur" Bagg, Fein, Glückmann u. Ko., Karlsstr. 13W4.
— Jak. Leis.', Hg., Säulenstr. 33, W.20.
— Leiser, Mühlen-Arrend., Prok. d. Firma M. Bagg, Altonaer Str. 9.
— Mowscha, Inh. d. Firma M. Bagg, Altonaer Str. 9.
Baggat, Mikk., Hsb., Markusstr. 3, W. 1.
Bagger, Chr. Wilh.', Hg., Alexanderstr. 192W6.
Baginsky, Fr., Buchhltr., Säulenstr. 74.
Bagon, Karl, Setzer, Suworowstr. 56.
Bagrad, Ruw., Klempner, Palissadenstr. 25W17.
Bagrasch, Oss., Hg., Schreyenbusch 1, 37.
Bagretz, Wass., Zaunstr. 1W13.
Baguschis, Alex., Schndr., kl. Palissadenstr. 4W14.
Bahder, Anna, Wwe., Thronfolgerboul. 15W5.
— Aline, russ. Sprachl., Thronf.-B. 15.
— Ed., Buchhltr., Schwartzenhöf. Str.10
Bahder, Andr., Fuhrm., Torgel. Str. 4.
— Wilh. Joh.', Hg., Marienstr. 47W10.
Bahl, Alide, Schndrn., kl. Lubahn. Str. 5
Bahlich, Jan, Walzer, Schreyenb. 1, 27.
— Mik., Korbm., Schreyenbusch 1, 27.
Bahkul, Pet., Hg., Ritterstr. 62W21.
Bahlin. Sieh auch Balin.
Bahlin, Anna, Wwe., Thronfolgerboul.4.
— Eva, Hdlrn., Malerstr. 5W8.
— Elis., Dw., Ebelshöf. Str. 2.
— Gottfr., Montör, Artilleriestr. 52W15.
— Jak., Maurer, Schlocksche Str. 34.
— Jan, Former, kl. Falckenstr. 3W9.
— Jur, Dachd., Bikkern. Str. 41.
— Karl, Tschlr., Harrasstr. 1W19.
— Krist., Zimmerm., Petersb. Ch. 121a.
— L., Frl., Telegr.-Bmtn., Gertrudstr.48
— P., Bierhdlr., Trinitatisstr. 34.
— Pet., Hsb., Telegr.-Bote, Gertrudstr. 48.
Bahlinger, Alfr., Witebsker Str. 22.
W. F. Bahn, 2. G., Kolonialw., Inh.: Wilh. Fr. Bahn, Kalkstr. 29, ☎ 874.
Bahn, A., Frau, Sprenkstr. 63W6.
— A., Zeichner, Alexanderstr. 158W12.
— Alex., Hg., Säulenstr. 81W23.
— Ernst Gert', Hg., Marienstr. 55W17.
— **Martha, Wwe., Säulenstr.112, W.23.**
— W., Amts-Maurermstr., Matthäistr. 14.
— Wilh. Wilh.', Inh. d. Firma W. F. Bahn, Mühlenstr. 59W4.
Bahr. Sieh auch Baar.
— Alex., Wwe., Lemsal. Str. 7W9.
— Friedr., Agent, Schulenstr. 25, W. 42 ☎ 6707.
— J., Lagerstr. 40.
— Jndr., Hsb., Langestr. 18.
— Jul., Tschlr., Talsensche Str. 23.
— Sch., Wwe., Gertrudstr. 3W17.
— Sim., Schndr., Schmiedestr. 27W7.
Bahrbul, Ludw., Maurer, Schmiedestr.70
Bahrding, Hel., Hsbn., Bärenstr. 18.
— Korn., Dreher, Bärenstr. 18W1.
Bahren, Andr., Dw., Peitaustr. 4W11.
— Jak., Zimm., Versohn. Str. 2W22.
Bahrin, Kasp., Dw., Elisabethstr. 13.
— E., Hdlr., Suworowstr. 14W15.
— Jan, Kurir, Kalkstr. 7W4.
Bahrit, Christ., Wwe., Petersb. Ch. 37.
Bahrs, Charl., Hsbn., Kalkstr. 13W1.
— Ed. J., Kfm., Alexanderstr. 96W2, ☎ 5266.
— Jul., Tabak- und Schreibw.-Hdl., Suworowstr. 62.
— Julie, Frl., Kalkstr. 13W1.
E. Bahrt, 2. G., Fuhrgesch., Inh.: Oskar Pussel, Mühlenstr. 121, ☎ 222, Güterexped. d. Mit. Eisenb., ☎ 201.
Bahrt. Sieh auch Barth.
Bahrt, Christ., Frl., Palissadenstr. 33.
Bahs, sieh auch Bahz.
— Ernst, Dw., Schwimmstr. 18, W. 9.
— Rob., Redakt. und Verl. d. Jaunais Evangelists u. d. Sinatne u. Religija, Duntenhöf. Str. 1/3.
Bahz, Joh., Instr.-M., Schwimmstr. 18.
— Jak., Maurer, Bausk. Str. 38.
— Jak., Weber, Konsulstr. 4.
— Mart., Schlosser, Moritzstr. 2a.
Bahze, Rob., Buchdr., Wenden. Str. 37.
Bajalis, Ed., Maurer, Polotzker Str. 7.
M. Bajar, 2. G., Trakteur, Inh.: Martin Bajar, Matthäistr. 18, ☎ 7295.
Bajar, Fritz, Maler, Suworowstr. 97.
— Grete, Aufw., Revaler Str. 70W27.
— J., Handschuhm., Artilleriestr. 44W2.
— Jan, Hsb., Asuppensche Str. 8.
— Jw., Vorarb., Strusenstr. 2W17.
— Karl, Handschuhm., Artilleriestr.44W2
— Kath., Dw., Scharrenstr. 25, W. 20.
— M., Hsb., Asuppensche Str. 3.
— Mart., Inh. d. Firma M. Bajar, Matthäistr. 18, W. 2.
— Mart., Wäschehdl., Matthäistr. 18.
Bajarunas, Mich., Bäcker, kl. Vegesacksholm 1.
Bajat, Pet., Schuhm., Revaler Str. 33.
Bajata, Karl, Kwh., Matthäistr. 31.
Baika, Jan, Schndr., Katholische Str.34
— Leon, Bahnbmt., kl. Palissadenstr.17.
Baikow, Kath., Wwe., Romanowstr. 139.
— E., Amtsbote, Obststr. 4W9.
Bailit, Rob., Bäcker, Feldstr. 4W11.
Bajor, Alb., Fabr.-Bmt., Dorp. Str. 20.
— E., Erzieherin, Moritzstr. 15.
— Jan, Expreß, Rodenpoiser Str. 15.
— Kath., Hsbn., Grabenstr. 20, W. 15.
— Otto Fried.', Werkmstr., Alexanderstr. 128.
Bairad, Marie Alide, Priv., Taubenstr. 37W14.
Baische, Mart., Kurator d. Firma Jacob Martinsohn, Dorpater Str. 21.
— Adalb., Masch., Gerberstr. 13W13.
Baischkaln, Jul., Schndr., Suworowstr.80
Baisom, Karl, Auff., Dorpater Str. 60.
Baitukan, Jan, Zimm., Fischerstr. 12a.
Bakalder, Dav., Priv., Grabenstr. 18.
Bakaldin, Olga, Hsb., Münzstr. 11W2.
Bakanas, Jw. Ant.', Gerber, Torgelsche Str. 10W6.
Bakarschin, Nad., Lehrn., Dorp. Str. 88
Bakenas, Ustin, Schmied, Turgenjewstr.2
Bakeris, Tom., Schaffn., Schreyenb. 3,3a
Bakin, Mich. Sem.', Former, Dorpater Str. 99W12.
— Sem. Step.', Stationschefsgehilfe, Bahnhof Kaiserwald.
Bakis, O., Schndr., Dorpater Str. 20.
— Oss., Zimmerm., Petersb. Ch. 4W35.
Bakkis, Anna, Hsverw., Fischerstr. 18.
— Jak., Schlosser, Rumpenhöf. Str. 21.
Bakkit, Fritz Pet.', Hg., Scheunenstr. 16.
Bakonin, Anat. Nik., Bahnbmt., Wolgund. Str. 50W8.
— Konst., Masch., Wolgund. Str. 50.
Baksch, Ossip, Masch., Matthäistr. 93W8.
Bakscha, Alex., Maurer, 2. Weidend. 3.
Bakschanski, Andr., Frisörgesch., Gertrudstr. 109.
Bakschinski, Magd., Lebensm.-Hdl., alte Mitauer Str. 14.
Bakschis, J. A., Diener, Theaterboul. 15
Bakstad, Erik Erik', Kfm., Gertrudstr.54.
Baktisch, Anna, Hsb., Bergstr. 54W1.
Bakul, Kath., Wwe., Matthäistr. 81W7
Bakur, Jan, Schlosser, Wiesenstr. 4W3.
Bakurewitsch, Nik. Jw.', HR, Bmt., Marienstr. 29W3.
Bakutis, Julie, Bahnbmtn., Gertrudstr.77
— Andr. Jgn.', Schriftf., Gertrudstr.77
Balabolin, Jw. L., Ger.-Bmt., Alexanderstr. 127W15.
— Jw. Mich.', Bmt., Säulenstr. 112W3.
Balaisch, Jos., Schndr., Matthäistr. 83.
Balaischok, J., Zollbes., Gertrudstr.57W15
Balakirew, Tm., Exped., Fellinerstr. 13. ☎ 6473.
Balam, Adam, Maurer, Alexanderstr.134
— Jndr., Fuhrm., Romanowstr. 143W15
Balandin, Joh., Schlosser, Pern. Str. 20.
— Nik. Andr.', Fabrikbmt., Brückenstr. 20.
Balanenok, Andr. u. Alexei, Maler, Ahof Str. 4.
Balangen, Osk. Montör, Pernau. Str.22
Balanow, M., Holzhdlr., Gypsstr. 4a.
— Jank., Sattler, Mühlenstr. 100W33.
Balaschew, Techn., Matthäistr. 40W31.
Balaschewitsch, Ros., Frl., Pern. Str.23a
Balatukow, Nik., Bmt., Marienmühlenstr. 14, W. 9.
Balbarischki, Edg. Joh.', Bevollm. Abt.-Chef d. Ges. Prowodnik, Kirchenstr. 27W10.
Balbat, J., Chauffför, Säulenstr. 112W10
Balberg, A., Wwe., Schulenstr. 15.
Balberis, Ant., Schlosser, Pokrowstr. 20.
Balbo, Marietta, Balletmstrn., Theaterboul. 3W13.
Balbot, Kas., Bahnbmt., Mühlenstr.3W18
Baldak, Joh., Schaffn., Säulenstr. 112.
Balde, Rud., Tschlr., Matthäistr. 59

Karl Grünberg, Matthäistr. № 54, im eigenen Hause, Telephon № 2402. Die besten Gummireifen der Welt.

Alle Sorten Schnäpse: Kümmel, Pomeranzen, engl. Bitter, Kirsch, Pfeffer-

Balder, Karl Kasp.', Hg., Elisabethstr. 20
Baldermann, Jos., Fabrikdir., Juliusstr. 3
— Paul, Bankbmt., Juliusstr. 3.
Baldigo, Vinc., Schlosser, Unionstr. 8W12
Baldin, Wlad., Strb.-Schaffn., Meisterstr. 12W8.
Baldischewski, Georg, Kellner, Marienstr. 44W11.
Baldon, Joh., Priv., Maurerstr. 6W13.
— Jan, Hsb., Wilna. Str. 1.
Baldoneek, Dawe, Bäcker, Gymnastikstr. 24.
Baldrewitz, K., Schmied, Säulenstr. 92.
Baldring, Eug. Dav.', Vers.-Bmt., Salwen. Str. 59b.
Baldum, Paw., Kutsch., Wolmar. Str. 32
Baldus, H., Wwe., Artilleriestr. 11W43.
— Alma, Wwe., Romanowstr. 60, W. 3.
— Jan, Tschlr., Petersb. Ch. 38W2.
Balisanski, Sarah, Eisenhdl., Kalnezeem. Str. 98.
Balga, Jan, Hg., Thronf.-Boul. 27W22
Balgail, Sam., Bürodiener, Dorp. Str. 6
Balgal, Theod., Korresp., Säulenstr. 8W8
Balgalw, Emil., Wwe., Hebamme, Schulenstr. 14, ☎ 4119.
— A., Wwe., Marienmühlenstr. 6W7.
— Jeannot, Telegr.-Bmt., Hsb., Amalienstr. 5, W. 2.
— M., Frl., Revaler Str. 36W1.
— Mart., Vorarb., Hapsaler Str. 9.
— Pet., Schndr., Schwarzenhöf. Str. 7.
— Rud. Christ.', Hdlr., Dorp. Str. 65W9
Balge, Kurt, Architekt, Brauerstr. 7.
Balgowski, Gottfr., Buchdr., Kurische Str. 6.
Balikin, Kondr., Vorarb., Dorp. Str. 88
Balikow, Leont., Wwe., Gertrudstr. 98W23
Balin. Sieh auch Bahlin.
— A., Frisörgesch., Karolinenstr. 15.
— Anna, Hdlrn., Kurische Str. 8W28.
— Ferd., Kassir., Kreuzstr. 1.
— J. M., Bmt., Moskauer Str. 145W6.
— Jan, Zimmerm., Petersb. Ch. 34.
— Ilse, Bierhdl., Oskarstr. 12.
— Joh., Kassir., Dorotheenstr. 11.
— K., Maler, Säulenstr. 95, W. 14.
— Karl, Schlosser, Gartenstr. 17a.
— Liebe, Hdlrn., kl. Lagerstr. 23.
— Rob., Korkenschn., Sternstr. 8, W. 17.
Balis, Pet., Maurer. Alexanderstr. 109.
— Sofie, Wwe., alte Mitauer Str. 6.
Balischew, Wass. Pawl.', Akzisebmt., Popowstr. 5W9.
Balitowitsch, Feod., Kurzw.-Hdl., Jaroslawsche Str. 49.
Baljuk, Krist., Schndrn., Gertrudstr. 24.
Baljunetz, Sem., Dw., Asuppensche Str. 9
Baljutowitz, V., Hdlr., Mosk. Str. 104.
— Theod., Kurzw.-Hdl., Mosk. Str. 79.
— W., Kurzw.-Hdl., Mosk. St. 81.

Karl Balk

Spirituosen-Fabrik
und Wein-Großhandlung
Fabrik und Kontor:
Moskauer Str. 90/92, Tel. 30.

Karl Balk, 2. G., Destill. u. Weinkeller, Inh.: Karl Joachim Adolf Balk, Moskauer Str. 90/92, ☎ 30.
Balk, Heinr., Konservenfabr., Bäckereist. 8, ☎ 2608.
— A., Ferd., Mosk. Str. 90.
— Erwin Rob.', Hg., 1. Weidendamm 9.
— Jeannot, Schlosser, Kaugern. Str. 9.
— Karl Heinr.', Inh. d. Firma Karl Balk, Moskauer Str. 90, ☎ 30.
— Karol., Tapisseriehdl., Suworowstr. 44
— Regina, Wwe., Stegstr. 8, W. 7.
Balkaul, Aug., Bmt., Atlasstr. 3.
— Joh., Arrend., Atlasstr. 3.
— Karl, Monteur, Atlasstr. 3.
Balkewitz, Fritz, Kb., kl. Milchstr. 7W5.
— Krisch, Fuhrhltr., kl. Milchstr. 7W24.
— M., Bäckerei u. Konditorei, Felliner Str. 12, Filiale, Katharinendamm 6.
Balkin, Art., Kfm., Säulenstr. 1.
— Basse, Hsbn., Sadownikowstr. 8.
— Joh., Hsb., Ritterstr. 61, W. 1.
— Mend., Hdlr., Säulenstr. 92W45.
Balkit, Hg., Scheunenstr. 16W10.
— A., Wäsch., Matthäistr. 93W17.
Balklau, Jan, Montör, Petersb. Ch. 127a

Robert N. J. Ball, 2. G., Holz, Inh.: Robert Norman Johann Ball, Bischofsstr. 1, ☎ 446.
Ball, Rob. N. J., Inh. d. Firma Robert N. J. Ball, Bischofst. 1W4.
Ballert, A., Hg., Romanowstr. 27W26.
— Heinr. Georg', Hg., Romanowstr. 27.
— Magn. Heinr.', Romanowstr. 27.
Ballmann, Joh., Tischler, Obststr. 2.

A. Ballod, 1. G., Holz, Inh.: Kathar. Ballod, geb. Freymann, Alex. D. Ballod, Arved Ballod, Prok.: Andr. Ballod.
Kontor, Küterstr. 5/7, ☎ 2774, 2374. und 406. Warenlager Mühlgraben, ☎ 1738.
Sägemühle, Happackgraben, ☎ 4074 und 5290.
Sägemühle, Thomasstr. 3, ☎ 4455.

Andrei Ballod, 2. G., Traktör, Krebsstr. 17, ☎ 4454.

K. O. Ballod, 2. G., Mechan. Werkst., Inh.: Karl Ballod, Gertrudstr. 44, ☎ 6153.

Karl Ballod, 1. G., Stahl- u. Eisenhdl., Inh.: Karl Ballod's Erben, Mühlenstr. 72, ☎ 425, Postfach 639.

P. Ballod, 2. G., Schlosserei, Inh.: Peter Ballod, Klosterstr. 17, ☎ 2938.
Ballod. Sieh auch Balod.
— **A., Kol.-Hdlg., Elisabethstr. 89.**
— A., Mech., Wolfsstr. 1.
— A., Schndr., kl. Jungfernstr. 4W1.
— A. M., Holzhdl., Moskauer Str. 125
— Alb., Feilenh., Petersb. Ch. 66eW7.
— Alex., Priv., Rumpenh. Str. 19W32
— Alex., Stadt-Abt.-Ingenieur, Kirchenstr. 30, W. 2, ☎ 1072.
— Alex. D., Mitinh. d. Firma A. Ballod, Schloßstr. 13/15, ☎ 406.
— Alfr., Schuhm., Suworowstr. 108.
— Andr., Dw., 1. Weidendamm 13W20.
— Andr., Fuhrm., Kasernenstr. 1, W. 11.
— Andr., Prok. d. Firma A. Ballod, Sessausche Str. 3.
— Andr., Traktörinh., Krebsstr. 17.
— Anna, Frl., Artilleriestr. 34W22.
— Anna, Hsbn., Wwe., Wolmar. Str. 32
— Anna, Wäsch., Wendensche Str. 3.
— Anna, Wwe., Helenenstr. 27W13.
— Anna, Wwe., Marienstr. 89W9.
— Anna, Wwe., Schuhmacherstr. 4.
— Anna, Wwe., Ritterstr. 69, Q. 2.
— Ans, Brauer, Romanowstr. 84W1.
— Ant., Priv., Pernauer Str. 18W26.
— Artur, Maler, Unionstr. 26aW26.
— Arv., Mitinh. d. Firma A. Ballod, Moskauer Str. 62W17, ☎ 1740.
— Aug., Fuhrm., Säulenstr. 44W2.
— Aug., Hsb., Wolgundsche Str. 66.
— Aug., Inh. d. Firma Aug. Ballod, **Bärenstr. 11, W. 14, ☎ 4572.**
— Aug., Schlosser, Milchstr. 6W1.
— Austra, Kbn., Goldinger Str. 37.
— Dav., Fuhrm., Sternstr. 12.
— Dorothea, Wwe., Ritterstr. 54W5.
— E., Masch.-Mstr., Mühlenstr. 83.
— Ed., Maurer, Palmstr. 10W3.
— Ed., Zimmerm., Petersb. Ch. 22bW25
— Elise, Glanzpl., Romanowstr. 24W20
— Ernst, Hg., Hamannstr. 7.
— Ernst, Hsb., Salvensche Str. 93.
— Ernst, Kol.-Hdl., Ritterstr. 149.
— Eug., Hg., Mühlenstr. 87W17.
— Eva, Frau, Meinhardstr. 10W15.
— Friedr. Mik.', Schmied, Fuhrmannsstr. 34W6.
— Fritz, Buchhdl., Pernauerstr. 11W14.
— Fritz, Kutscher, Dünamünd. Str. 25.
— Fritz, Schlosser, Revaler Str. 40W8.
— Fritz, Schreibw.-Hdl., Reval. Str. 7
— Gust., Mstr., Revaler Str. 91, W. 8
— Hans Sam.', Werkmstr., Schlocksche Str. 3W7.
— Heinr. Heinr.', Werkmstr., Schreyenbusch 2,14.
— J., Drucker, Suworowstr. 61W4.
— J., Feilenh., Augustenstr. 1W12.
— J., Kb., Gertrudstr. 55W1.
— J., Schndr., Marienstr. 46W1.
— J., Telegr.-Bmt., Revaler Str. 87W2
— J., Tischlerei, Kurmanowstr. 11W4
— Jak., Hdlr., Eliasstr. 6, W. 6.
— Jak., Hdlr., Poltawa. Str. 5aW6.
— Jak., Hsb., Gasbmt., Dünab. Str. 5
— Jak., Schmied, Laborator. Str. 16
— Jak., Schuhm., Kalnezeem. Str. 16
— Jak., Zimmerm., Alexanderstr. 165.
— Jan, Bierhdl., Petersb. Ch. 44.
— Jan, Buchbind., Meisterstr. 6.
— Jan, Drechsler, Abguldensche Str. 1
— Jan, Hdlr., Jutestr. 1W1.
— Jan, Hsb., Fischerstr. 11, W. 1.
— Jan, Hsb., Petersb. Ch. 131, W. 1
— Jan, Hsverw., Bikkern. Str. 39a.
— Jan, Kwh., Trinitatisstr. 24W1.
— Jan, Maurer, Friedrichholm. Ufer 6
— Jan, Maurer, Suworowstr. 58W14.
— Jan, Maurer, Wolfsstr. 1.
— Jan, Schlosser, Palissadenstr. 30W4.
— **Jan, Schlosser, Zeltstr. 12.**
— Jan, Schmied, Hapsalerstr. 12W17.
— Jan, Schmied, Petersb. Ch. 103W14
— Jan, Schuhm., Schreyenbusch 8,22.
— Jan, Tschlr., Schreyenbusch 5,12.
— Jan, Vorarb., Dampfstr. 94W14.
— Jan, Vorarb., Marienb. Str. 3W10
— **Jan, Wächter, Ritterstr. 77, W. 4.**
— Jan, Zuschndr., Asylstr. 23W28.
— Ilse, Frl., Ritterstr. 75bW32.
— Indr., Hsb., Schreyenbusch 2,14.
— Indr., Schlosser, Dorp. Str. 55aW3
— Joh., Bahnbmt., Marienmühlenstr. 10
— Joh., Maler, Elisabethstr. 31a, W. 3
— **Joh., Pens., Schützenstr. 19, W. 11**
— Joh., Schmiedemstr., Ritterstr. 93W1
— Joh., Wäsch., Wendensche Str. 13.
— Jul., Hsb., Appusen. Str. 47.
— Jur, Bürodiener, kl. Milchstr. 8W8
— Jurre, Dw., Elisabethstr. 20, W. 32
— Iw. Andr.', Rechtsanw.-Geh., Romanowstr. 47W4.
— K., Bierhdl., Feldstr. 11.

Karl Grünberg, Matthäistr. № 54, im eigenen Hause. Telephon № 2402. Die besten Gummireifen der Welt.

G. A. Schweinfurth, Weingrosshandlung, Rathausplatz 3 Telefon 485

— K., Fabrikbmt., Marienstr. 9W18.
— K., Schlosser, Gertrudstr. 109.
— K., Wwe., Bärenstr. 11W19.
— K., Wwe., Newastr. 28W6.
— Karl, Bankbote, Wasserstr. 4.
— Karl, Bmt., Kojenholmsche Str. 4W2.
— Karl, Fuhrm., Artilleriestr. 69W8.
— Karl, Fuhrm.-W., Gymnastikstr. 1.
— Karl, Hdlr., Dorotheenstr. 19, W. 4.
— Karl, Hsbes., Schreyenbusch 1, 8.
— Karl, Inh. d. Mech. Werkst. K. O. Ballod, Revaler Str. 39, W. 11.
— Karl, Schlosser, Dünaburg. Str. 7W15
— Karl, Schlosser, Romanowstr. 73W10.
— Karl, Schlosser, Falckenstr. 1, W. 9.
— Karl, Schmied, Petersb. Ch. 105W8.
— Karl, Schmied, Wenden. Str. 5.
— Karl, Schmied, Artilleriestr. 69.
— Karl, Schuhm., Helenenstr. 27, W. 21.
— Karl, Setzer, kl. Milchstr. 4, W. 6.
— Karol., Hsbn., Kfm.-Wwe., Mühlenstr. 72W2.
— Kath., geb. Freymann, Mitinh. d. Firma A. Ballod, Alexanderstr. 97, ☎ 2302.
— Konr. Klem.', Bahnbmt., Petersburger Ch. 22W29.
— Krist., Wwe., Marienstr. 104W3.
— Kyrill, Tschlr., Artilleriestr. 50W8.
— Luise, Hgn., Elisabethstr. 89W13.
— M., Vorarb., 1. Weidendamm 1W17.
— Marg., Wwe., Aufw., kl. Lagerstr. 15.
— Marie, Hsbn., Champetresche Str. 83.
— Mart., Brauer, Dampfstr. 94W12.
— Mart., Fuhrhltr., Schreyenbusch 1,42
— Mart., Fuhrm., Artilleriestr. 69W6.
— Mart., Maurer, Palmstr. 10.
— Mart., Mech., Dorpater Str. 49W18.
— Mart., Restaurat., Elisabethstr. 1.
— Mart., Schlosser, Revaler Str. 87.
— Mart., Vorarb., Bockstr. 3, W. 17.
— Marz, Hsb., Fruchtstr. 2W20.
— Marz, Maurer, Pernau. Str. 11W47.
— Mikk., Maler, Hasenholm. Ufer 21a.
— Minna, Wäsch., Wiesenstr. 9W9.
— N., Wwe., Elisabethstr. 77, W. 10.
— O., Schndr., Neustr. 14W8.
— Olga, Diakonisse, Schulenstr. 31W3a.

Otto Ballod

Amts-Schneidermeister,

Herren-Garderoben-Geschäft.

Kl. Schmiedestr. 10/12,

Telefon 3582.

— Otto, Amts-Schndr.-Mstr., kleine Schmiedestr. 10, ☎ 3582.
— P., Hdlr., Pernauer Str. 15W17.
— P., Knecht, Invalidenstr. 3W6.
— Paul, Hg., Schmiedestr. 7W2.
— Paul., Wwe., Artilleriestr. 51W17.
— Pet., Amts-Schlossermstr., Dir. d. 2. Ueberdün. Spar- u. Vorschußk., Klosterstr. 17, ☎ 2938.
— Pet., Hdlr., Schreyenbusch 4, 8.
— Pet., Hdlr., Sprenkstr. 45W10.
— Pet., Kol.-Hdl., Alexanderstr. 165.
— Pet., Kutscher, Peterholm. Str. 11W10
— Pet., Maurer, Hilfsstr. 13, W. 30.
— Pet., Maurer, Ritterstr. 93W19.
— Pet., Modelltschlr., Milchstr. 6W1.
— Pet., Rohrleger, Schreyenb. 6, 4W1.
— Pet., Schlosser, Kurmanowstr. 23W17.
— Pet., Schlosser, Mühlenstr. 18W16.
— Pet., Schndr., Dünamünd. Str. 14.
— Pet., Töpfer, Artilleriestr. 19.
— Pet., Vorarb., Hapsaler Str. 16.
— Rob. Dav.', Kb., Ritterstr. 50W9.
— Rud., Webermstr.-Geh., Pet. Ch. 66e.
— Spritz, Hsb., Oststr. 1.
— Theod., Frisör, Burschenstr. 2.
— Vikt., Pens.-Vorst., Sprenkstr. 29W14

Ballosch, Karl Krist., Materialverw., Kaisergartenstr. 2W11.
— Ed. Karl.', Bankdiener, Jakobsstr. 6.

Ballsieper, Emil, Fabr.-Bmt., Tuckumer Str. 11.

Ballun, Kath., Wwe., Hagensberg. Str. 6.

Balmak, Karl, Hg., Ebelshöfsche Str. 8a.
— J., Tschlr., Bärenstr. 17W15.
— Krist., Schndrn., Invalidenstr. 4.
— Olga, Wwe., Mühlenstr. 133W6.

Balmann, Schlema, Hdlr., Kathol. Str. 34

Balod, sieh auch Ballod.
— A., Damenschndr., kl. Schmiedestr. 8.
— Alb. Pet.', Hsb., Vers.-Bmt., Moskauer Str. 93W1.
— Andr., Tschlr., Alexanderstr. 192.
— Anna, Schwester, Marienstr. 79W5.
— Anna, Wwe., Nordstr. 15W5.
— Ed., Stauer, Mühlenstr. 18W9.
— Georg, Stauer, Grenzstr. 6.
— H., Kutscher, Gymnastikstr. 22aW7.
— Jak., Stauer, Gymnastikstr. 22b.
— Jan, Kutscher, Dorotheenstr. 26.
— Jan, Kutscher, Ludwigstr. 1aW8.
— K., Setzer, Alexanderstr. 159W2.
— Karl, Kwh., Mitauer Ch. 48.
— Karl, Maurer, Sappeurstr. 1a.
— Karl, Schausp., Gertrudstr. 23W7.
— Karl, Vorarb., Wasastr., Haus Kerkovius.
— Kr., Dw., Karolinenstr. 19W10.
— Krist., Aufw., Matthäistr. 90W18.
— Krist., Bahnbmt., Altonaer Str. 18.
— Lina, Wwe., Romanowstr. 47W9.
— M., Schuhm., Friedensstr. 21W3.
— Mart., Schlosser, Wolmar. Str. 15.
— P., Kwh., Milchstr. 9.
— Pet., Hdlr., Ritterstr. 72W23.
— Pet., Sattler, Matthäistr. 93W16.
— Pet. Marz', Obergärtner, 1. Weidendamm 21.
— Rob., Maler, Rumpenhöf. Str. 2W17
— Theod., Setzer, Friedensstr. 21W3.

Balod-Sebold, Jur, Malerwerkst., Revaler Str. 94.

Balodemann, J. J., Telegr.-Bmt., KS, Elisabethstr. 22, W. 13.

Balodsedas, Juri, Maler, Feldstr. 2W6.

Balonkin, Salm., Holzhdlr., Mühlenstr. 153W11.

Balonow, Jank., Hdlr., Säulenstr. 93W23

Baloschkow, Oss., Zimm., Gertrudstr. 123.

Balotnik, R., Schlosser, Ritterstr. 111.

Bals, Pet., Gärtner, Torfstr. 12.
— Hilar., Feilenh., Petersb. Ch. 66aW12
— Karl, Portier, Ritterstr. 18W6.

Balschewski, Joh., Tischlermstr., Talstr. 11

Balser, Jan, Fuhrhltr., Rabenstr. 10W1.

„Automat“ L. Balson & F. Kitai, 2. G., Zunahtmacherei, Inh.: Leib Meer Balson u. Faiwe Kitai, Schmiedestr. 52, ☎ 6077.

Balson, Andr., Zimm., Sprenkstr. 65W23
— Leib, Mitinh. d. Firma „Automat“, L. Balson & F. Kitai, Schmiedestr. 52
— M., Delik.-Hdl., Albertstr. 0/13.
— N., Holzhdlr., Eliasstr. 7W12.
— Nochum, Flachshdlg., Gogolstr. 4, ☎ 3613.

Balt, Wold., Schlosser, Helenenstr. 16.

„Balta“, Hotel, Inh.: P. Schnore, Palaisstr. 5, ☎ 7475.

Baltabol, Ant. Mart.', Ing.-Tech., Techn. Dir. der A.-G. für Flachs- u. Jute-Manuf., Jute-Manuf. am Stintsee.
— Aug., Hsb., Feldstr. 10.
— Indr. Jan', Hdlr., Fruchtstr. 14.
— Wold., Dünab. Str. 62, ☎ 1937.

Baltadonis, Adam, Zimmerm., Helenenstr. 21W9.

Baltais, Fritz, Zimm., Färberstr. 19W21
— Jak., Bäckerei u. Konditorei, Alexanderstr. 170.

Baltbard, Karl, Maurer, Sappeurstr. 1a

Balter, B., Lederw.-Werkst., Turgenjewstr. 15.
— F., Tschlr., Säulenstr. 56W21.

Balterschanski, Efr., Schuhm., Palissadenstr. 39W15.
— Sore, Hdlrn., Säulenstr. 78W28.

Baltgail, Ottil., Wwe., Sprenkstr. 24.
— Ans, Auss., Trinitatisstr. 18W22.
— Jan, Kutscher, Milchstr. 2W60.
— Rob., Kand. rer. merc., Wolgundsche Str. 39, ☎ 5747.

Baltgalw, Alex., Kwh., Alexanderstr. 152
— Bor., Schlosser, Ambothen. Str. 18.
— Friedr., Priv., Ritterstr. 115W29.
— Jan, Schlosser, Petersb. Ch. 125W24
— Mart., Schmied, Altonaer Str. 28.
— Matt., Buchhltr., Marienstr. 110W21

„Baltija“, Konsum, Dorpater Str. 4, ☎ 5930.

Baltik-Separator-Zentral-Niederl., Inh: Dan Swen Bergmann (Schweden), Bevollm. Karl Jannson, Königsst. 27, ☎ 3133.

„Baltika“, Buchdruckerei (Eug. Walter, Schlock), Karlsstr 27, ☎ 2004.

„Baltika“, Kwaß-Brauerei (Inh., Leonid Walter und Marz Bersin), Revaler Str. 79, ☎ 830.

„Baltika“, Polyt. Korporat., Marienstr. 7. ☎ 2131.

Baltin, A., Tschlr., Pauluccistr. 9W19.
— A., Kwh., Schreyenbusch 1,17b.
— Ad., Maler, Bärenhöf. Str. 14.
— Andr., Dw., Wolgund. Str. 35.
— Andr., Hausbes., Artilleriestr. 69, Q. 1
— Andr., Priv., Stintseestr. 5W4.
— Andr., Tschlr., Augustenstr. 12W4.
— Alex., Töpfer, Säulenstr. 80W1.
— Anna, Schndrn., Artilleriestr. 64W26.
— Ans, Hsb., Bäckermstr., Sprenkstr. 42
— Aug., Schndr., Mühlenstr. 123W13.
— E., Bierhdl., Pernauer Str. 22a.
— Ed., Schlosser, Suworowstr. 122W3.
— Elsa, Frl., Ernestinenstr. 19W1.
— Friedr., Buchdr., Schlocksche Str. 83
— Fritz, Maler, Wolmar. Str. 16.
— Fritz, Schmied, Pokrowstr. 11W36.
— Gust., Strb.-Schaffn., Feldstr. 4W8.
— J., Vorarb., Rodenpoiser Str. 9aW19
— Jak., Maler, Rumpenhöf. Str. 23W27
— Jan, Maurer, Pernauer Str. 22, W. 8.
— Jan, Schmied, Sternstr. 16W23.
— Jan, Schndr., Marienstr. 113, W. 57.
— Jan, Schuhm., Neuhof 1,12.
— Jan, Zimmerm., Frauenburg. Str. 14
— Ilse, Markthdlrn., Revaler Str. 11.
— Joh., Restaurat., Marienstr. 4, ☎ 3640.
— K., Holzhdl., Antonienstr. 11.

Karl Grünberg, Die besten Gummireifen der Welt.
Matthäistr. № 54, im eigenen Hause. Telephon № 2402

Russ. u. ausländ. Weine in grosser Auswahl, Schnäpse der Firma JAEGER & Co., Natürliche Mineralwasser

Karl Grünberg, Matthäistr. № 54, im eigenen Hause. Telephon № 2402. Die besten Gummireifen der Welt.

— Karl, Dw., Jungfernstr. 19W7.
— Karl, Gärtner, Wenden. Str. 34W6.
— Karl, Schuhm., Ebelshöffscher Weg 22.
— Karl, Stellmacherei, kl. Lagerstr. 65.
— Krist., Wäsch., Ritterstr. 149W2.
— Lena, Wwe., Schreyenbusch 2,31a.
— Matth., Wächter, Weißenhöf. Str. 16.
— Nanny, Frl., Säulenstr. 20, W. 9.
— Otto, Vorarb., Wenden. Str. 23,
— Pet., Holzhdlr., Kramerstr. 1.
— Pet., Musik., Sprenkstr. 62W1.
— Pet., Schlosser, Jutestr. 6W3.
— Reinh., Hsb., Ernestinenstr. 19W1.
— Rich., Hdlr., Falckenstr. 3W11.
— Wold., Maurer, Kirchenstr. 36W11.
Baltin & Ko., R., Baumat.-Hdl., Alexanderstr. 169, ☎ 3904.
Baltische Bootswerft, Inh.: Ing. Ed. Lehnert, Kundsingsholm, ☎ 6809, Postfach 1043.

Gesellschaft der
Baltischen Cellulosefabrik
in Schlock bei Riga.
Kontor in Riga:
Basteiboulevard 6, Tel. 1095.
Direktion: ebenda, Telefon 3795.
Fabrikkontor in Schlock: Tel. 3495.

Gesellschaft der Baltischen Cellulose-Fabrik in Schlock bei Riga, 1. G., Direktore: G. Kerkovius, Th. Eberh. Pychlau, Henry Alfr. Armitstead, Kandidaten: Bernh. v. Schubert, Dr. R. v. Buengner, Basteiboul. 6. Niederlage ☎ 1095.
Akt.-Ges. der Baltischen Papier- und Pappenfabr., 1. G., Hdl. mit Erzeugn. der Fabrik in Staizel. Direktore: K. Ziese jun. u. K. von Jessen, J. Urban, Kandid.: H. Baron Bistram u. H. Jacobson, Herrenstr. 15, ☎ 869

Baltische
Landwirtschaftliche
Genossenschaft.
Central-Molkerei
Plettenbergstr. 5, Tel. 2060

Baltische Landwirtschaftl. Genossenschaft, 2. G., Zentral-Molkerei, Verwaltungsrat: Carl Baron Oelsen, Axel v. Samson-Himmelstjerna-Hummelshof, Heinr. Gögginger. Geschäftsf. Dir.: Heinr. Gögginger, Prok.: Nik. Alex.' Hartmann und Wilh. Alex.' Schultz, Plettenbergstr. 5, ☎ 2060, Direktion ☎ 2067, wirtschaftliche Abt. ☎ 7582, Verkaufsniederlage: Scharrenstr. 10, ☎ 2575, Postfach 861.
Baltische Leinen-Manufaktur-Kompanie, 1. G., Akt.-Ges., Direktorium: Jakob Erhardt, Th. Burmeister, Felix Baron Lieven, Dir.-Kandidaten: C. G. v. Sengbusch, Dispon. Dir.: Th. Burmeister. Fabrik: Kengeragge, Kischinewsche Str. 6, ☎ 503. Niederlage: Herrenstr. 22, ☎ 9, Postfach 24.

Baltische Gesellsch. gegens. Kredits der Landwirte, 2. G., Königsstr. 28, ☎ 6348.
Baltische Elektrotechn. Werkstätte, Inh.: Joh. Töbe, Ritterstr. 19, ☎ 2305.
Baltische Ges. für Bücherverbreit. und Buchverl., Küterstr. 4, ☎ 2287.
Balt. Ges. d. Buchdruckerei-Besitzer, Schloßstr. 13.
Baltische Gesellsch. gegens. Kredits. Sieh Rig. Balt. Gesellsch. gegens. Kredits.
Baltische Holzagentur, sieh Awerbuch und Chaitin.
Baltische Konstitutionelle Partei, Geschäftsstelle Anglikan. Str. 5, ☎ 2650.

Baltische Leisten-Fabrik und Holzindustrie
W. TIETJENS,
2. Weidendamm 21B.
Telefon 2041.—Postfach 773.

„Baltische Monatsschrift", Redakteur: Dr. Friedr. Bienemann, Kalnezeemsche Str. 17a.
„Baltische Post", Redaktion u. Expedition E. Plates Buchdruckerei, b. d. Petri-Kirche.
Balt. Schuhw.-Fabrik, Jungfernstr. 7W4
Balt. Vereinigung d. Handlungsgehilfen, Nikolaistr. 67, ☎ 2541.
Erster Balt. Automobil- u. Aero-Klub, Elisabethstr. 14, ☎ 3116.
Baltischer Automobil-Klub, Hotel de Rome, ☎ 2566.
Balt. Bez. d. Kais. Russ. Feuerwehrver., Küterstr. 14, ☎ 3787.
Baltischer Börsenartell, sieh Russ. Balt. Börsenartell.
Balt. Hilfsverein, Pokrowstr. 8.
„Neue Baltische Waidmannsblätter", Expedition Domplatz 5.
„Baltischer Jagdverein", Geschäftsstelle: Jakobsstr. 3, W. 3, ☎ 725.
Zweiter Baltischer gegenseit. Kreditverein, Pauluccistr. 2, ☎ 4465.

Baltischer
Samenbauverband
Kalkstr. 7, Telefon 3021.
Niederlage:
Mönchenstraße 4, Telefon 5694.

Balt. Samenbau-Verband, Kalkstr. 7, W 3, ☎ 3021, Niederlage: Mönchenstr. 4, ☎ 5694, Postfach 435.
Baltisches Musikinstitut, Direktion: Frau Aurelie Bräutigam-Kodritsch u. Jul. Baumann, Elisabethstr. 101W3, ☎ 5345
Baltkahj, Jak., Steller, Charlottenstr. 32.
— Andr., Buchhdl., Suworowstr. 36.
— Emma, Aufw., Matthäistr. 51W4.
— Pet., Mälzer, Hospitalstr. 5W6.
Baltkaln, Andr., Tischlr., Suworowstr. 58
— Indr., Former, Kalnezeem. Str. 131
Baltkauf, Aug., Galant.-Hdl., Bärenstr. 26
— Aug., Hsb., Bmt., Stahlgießereistr. 15
Baltkewitsch, Alex., Dw., Friedensstr. 2W8
— J., Wenden. Str. 26W15.
Baltmann, Christ. Ans', Bahnbmt., Wolgundsche Str. 16b.

Baltputnis, Alex. Jan.', Hdlr., Romanowstr. 52W29.
Baltreska, Pet., Konditor, Schlockscher Str. 14b.
Baltrewitz, Joh. Christ.', Bankbote, Marienstr. 127W18.
Baltrock, Pet., Hsb., Theresenstr. 6W1.
Baltroschaitis, Wik., Schlosser, Baldohn-Str. 2.
Baltrowitz, Kath., Wwe., Versohn. Str.
Baltrowski, Iw., Schmied, Schreyenb. 3
Baltruk, Karl, Fuhrm., Mühlgraben-Str. 9, W. 29.
Baltrukowitsch, Off., Dw., Artilleriestr. 4
— Iw., Former, Suworowstr. 109W24.
Baltrun, Iw., Schaffn., Palissadenstr.
Baltrunas, Jan, Schmied, Libauer Str.
— Kas., Dw., Polotzker Str. 1W12.
Baltrusch, Alex., Maschinenbauer, Kaisergartenstr. 6a, W. 27.
— Wilh., Setzer, Kaisergartenst. 6a.
Baltruschewitsch, Sach., Wächter, Palissadenstr. 13, W. 23.
Baltruschka, Ant., Walzer, Marienstr. 14
Baltsak, Nat., Dw., Moskauer Str. 38W
Baltsakis, Mik., Fuhrm., Dampfstr. 7
Baltschun, Ossip., Fleischer, Hospitalstr. 5
Baltschunas, A., Hdlr., Sadownikowstr. 18W41.
— Ant., Auff., Gertrudstr. 33W4.
— Ant., Fuhrm., Friedensstr. 10W10.
— Jan, Zimmerm., Torgel. Str. 10W
— Joh., Dw., Sprenkstr. 9W32.
— Iw., Tischlr., Kathol. Str. 23.
— K., Wwe., Windauer Str. 26aW11.
— Kas., Maurer, Muckenholm. Str. 2
— Kas., Zimmerm., Moosstr. 1.
— Mart., Fuhrm., Bauskesche Str. 9
— Step., Strickanst.-Inh., Matthäistr. 7
Baltunow, Jef., Töpfer, Artilleriestr. 6
Baltuschis, Klem., Fuhrm., Wendensche Str. 11W21.
— Pet., Schlosser, kl. Palissadenstr. 21W
Baltuschko, Mar., Wwe., Ebelshöffsche Str. 4a.

D. Baltzer
Bau-, Nutz- u. Brennholz-Lager
Alexanderstr. 140, Tel. 2298.

D. Baltzer. 2. G., Holzhdl., Inh.: Dietr. Baltzer, Alexanderstr. 140 ☎ 2298.
Baltzer, sieh auch Balzer.
— Abel, Schuhm., Bauskesche Str. 54
— Anna, Frl., Marienburger Str. 3.
— Elis., Hsbn., Alschwangensche Str. 26
— Emil, 1. Buchhltr.-Geh. d. Livl. adl. Güter-Kreditsoc., Spr. 5½—6½, Pauluccistr. 8, W. 7.
— Ewald, Schmied, Unionstr. 25aW16.
— Heinr., Hausbes., Torfstr. 5, Q. 1.
— Jan, Masch., Gartenstr. 17a.
— Joh., Masch., Andreasholm.
— Just., Hdlr., Wolgund. Str. 17.
— K. Benno, Bureaubmt., Schlocksche Str. 18.
— Otto, Hsb., Appusensche Str. 10a.
Balula, Marie, Frl., Marienstr. 29.
Balulis, Ant., Schuhm., Schreyenb. 2,21
Balunas, Ant., Kutscher, Segelstr. 21.

Daniel Schweinfurth, Champagnerkellerei, Dorpater Str. 15/17 Telefon 483

— Iw., Schutzm., Petersb. Ch. 22W7.
Balusch, Pet., Zimm., Olivenstr. 13W10.
Balwatsch, Wars., Feilenh., Artilleriestr. 11.
Balwitsch, Fel., Bahnbmt., Adlerstr. 10.
Balzer. Sieh auch Baltzer.
— Andr., Hdlr., Fischerstr. 11.
— J., Fleischer, Alexanderstr. 153.
— J. A., Hg., Ziegelstr. 5W28.
— Joh., Hdlr., Marienstr. 132, W. 10.
— R., Schlosser, Petersb. Ch. 27W25.
— Sascha, Hdlr., Helenenstr. 25W8.
— Selma, Kwh., Ritterstr. 36W12.
Balzerbuhl, Mart., Färber, Friedensstr. 35
Balzewitsch, Vikt., Wwe., Alexanderstr. 174W63.
— Jul., Wwe., Artilleriestr. 40W94.
Balzunas, Ant., Dw., Nordstr. 3.
Bambam, Paul, Bmt., Goldinger Str. 4a
Bambe, Karl Dav.', Polier, Helenenstr. 7.
— D., Maurerpol., Helenenstr. 7W10.
— Jan, Maurer, Gertrudstr. 113W97.
— Rob., Hg., Birkenstr. 1.
— Rud., Platzmstr., Säulenstr. 74, W. 17.
Bamber, Jak., Maurer, Zeltstr. 2.
— Joh. Gedd.', Exped., Ritterstr. 57.
— Lisa, Frau, Zeltstr. 2.
Bamberger, Aug., Musiker, Suworowstr. 10W7.
— Wilh., geb. Herrmannsohn, Bmtn., Suworowstr. 10, W. 7.
Bambis, Karl, Dw., Säulenstr. 9W32.
— Karl Dav.', Oberpol., Helenenstr. 7W1
Bambul, Em., Schndrn., Altonaerstr. 32a.
Bambus, Adam, Hsb., Unionstr. 31.
— Adam, Priv., Bäckereistr. 7W3.
Bamford, John John', Techn. Leiter d. Baumwollspinnerei, alte Mitauer Str. 52.
Bamsch, Anna, Wwe., Matthäistr. 43.
Bamuner, Schmul, Schndr., Alexanderstr. 18, ☎ 2199, wohnt Newastr. 1.
Banaitis, Wlad., Fuhrm., Pernauer Str. 16W6.
Banbau, Jan, Fleischhdl., Jutestr. 1.
— W., Lombbmt., Wallstr. 26W7.
Bande, Anna, Schndrn., Lermontowstr. 8

Niederlage der Dorpater Möbelfabrik
L. Bandelier
Inh.: Arthur Boettcher
Riga, Gildstubenstr. 4.
Telefon 4883.

Bandelier, Dorpat, Möbelfabrik, Inhaber der Rigaer Niederlage: Artur William' Boettcher, Gildstubenstr. 4, ☎ 4883.
Bandelow, L., Buchbind., Thronf.-Boul. 1.
Bandeneek, Jan, Auff., Revalerstr. 41.
— Kath., Wwe., Theringer Str. 41.
Bander, Ant., Oberkutscher, Basteiboul. 8.
— Ant., Bmt., Zollstr. 4W24.
— Guido, Postbmt., kl. Newastr. 2.
— Jan, Dw., Königsstr. 4, W. 10.
— M., Wwe., Alexanderstr. 154W38.
Banderowski, Otto, Feilenh., Petersburger Ch. 77.
Banderski, K., Kol.-Hdl., Bersohn. Str. 6.
— Joh., Feilenh., Pokrowstr. 24W20.
Bandomir, Don. Stan.', Bahnbmt., Mühlenstr. 131W10.
— Wik., Schaffn., Wolmar. Str. 1W16.

Bandrewitsch, A., Rezensent u. Redakt., Mühlgraben, Schloß Burtneck.
— Wilh. Jak.', Bankbmt., Heinrichstr. 4.
Bandsche, Wilh., Wäsch., Kasernenstr. 7.
Bandschus, Joh., Maler, Charlottenstr. 40, W. 7.
Bandse, Friedr., Fleischer, Fruchtstr. 5.
Banewitsch, Czech. Ad.', Alexanderstr. 153
— Pet., Hutm., Altonaer Str. 24.
Bang, Hel., Lehr.-Wwe., Mühlenstr. 5.

Schreib- und Spiel-Waren-Handlung
Fr. Bange
vorm. Friedrich
Riga,
Alexanderstraße 23.

Bange, Elisab., Wwe., Charlottenstr. 32.
— Ernst, Masch., Mit. Ch. 44, Q. 2.
— Fr., Kfm., kl. Newastr. 8W6.
— Fr. vorm. E. Friedrich, Schreibw.-Hdl., Alexanderstr. 23.
— Joh. Karl', Buchhltr., Romanowstr. 36
— Pet., Schlosser, Matthäistr. 81W17.
— Wilh., Architekt, Säulenstr. 4.
— Wilh., Wwe., Kupferschm.-Werkst., Charlottenstr. 32, ☎ 4582.
Bangerski, A., Bäckerei, Romanowstr. 70b
Bangir, Karl, Zimmerm., Ritterstr. 72W60
Banhardt, E., Frau Oberlehrer, Elisabethstr. 8W8.
Banjalis, Vikt., Stauer, Steinstr. 14W37.
Banik, Bolesl., Dw., Mosk. Str. 53.
Banin, N. D., Stabskapt., Militär-Ing., Zitadelle 11.
Banis, Franz, Kurzw.-Hdl., Alexanderstr. 109, wohnt Alexanderstr. 96W3.
— H., Kurzw.-Hdl., Alexanderstr. 99.
— Wik., Schaffn., Jakobstädt. Str. 26.
Banisch, Karl, Samsonstr. 55.
— Henr., Wwe., Suworowstr. 21.
Banit, Karl, Kwh., Artilleriestr. 57W2a
— Jan, Schndr., Suworowstr. 97W32.
Banjunas, Pet., Dw., Katholische Str. 21
Banjuschka, Ost., Bäcker, Dünaburger Str. 37W3.
H. Bank, 2. G., Gold- u. Silberw., Inh.: Herm. Bank, Amts-Goldschmiedemstr., Malerstr. 12, ☎ 1649.
Bank, Herm., Inh. d. Firma H. Bank, Malerstr. 12.
— Ch., Kwh., Moskauer Str. 50.
— Joh., Dreher, Bersohn Str. 6.
— Leib, Hdlr., Jesuskirchenstr. 18W1.
— M., Zunahtm., Romanowstr. 125W27.
Bankau, J., Vorarb., Hospitalstr. 5W33.
— Marie, Wwe., Gertrudstr. 51W22.
— Pet., Fuhrm., Artilleriestr. 10W3.
— Pet., Maurer, Friedensstr. 5W4.
Bankewitz, Andr., Hsb., Fleischhdlr., Rumpenhofsche Str. 17, W. 1.
— Minna, Frl., Rumpenhöf. Str. 17.
— Nik., Kassirer, Elisabethstr. 16, W. 18.
— Nik., Mehlhdl., Peterholmstr. 5.
A. Bankin, 2. G., Anl. v. Zentralheiz., Inh.: Ing.-Techn. Alex. Bankin, Suworowstr. 14, ☎ 4636.

Bankin, Herm. Joh.', Arzt, Alt-Mühlgraben, Magnush. Weg 5, ☎ 598.
— Alex., Ing.-Techn., Inh. d. Firma A. Bankin, Suworowstr. 14, ☎ 4636.
— John Joh., Bahnbmt., Rodenpoiser Str. 3W8.
— Karl Iw.', Student, Romanowstr. 35
— M., Pastor, Mühlgraben, ☎ 1881.
Banko, Christ., Wwe., Schreyenb. 1, 6.
Bankow, Ernst, Schloss., Bikkern. Str. 47
— Iw., Hg., Alexanderstr. 69W11.
— Lisa, Aufw., Ritterstr. 115W70.
— Pet., Zimmerm., Bärenhöf. Str. 6W7
Bankowitz, Joh., Exped., Romanowstr. 78
— Eda, Wwe., Marienstr. 113W64.
— J., Hg., Moskauer Str. 197W5.
— Maria, Wwe., Artilleriestr. 64W10.
— Rein, Maurer, Bärenhöf. Str. 12.
Bankowski, Bron., Zimmerm., kl. Altonaer Str. 15, W. 6.
— Eva, Wwe., Hilfsstr. 13W32.
— Fritz, Maler, Muckenh. Str. 15W6.
— Karl, Briefstr., Dorotheenstr. 50.
— Karl, Kwh., Wolmar. Str. 21.
— M., Wwe., Jakobsstr. 28.
Bankwitz, Kuno, Konzertmeister, Brunnenstr. 5W6.
— Erich, Hg., Wenden. Str. 3W4a.
Banne, Paul, Kontordiener, Apothekerstr. 32W4.
Banonas, Kas., Maschinenb., Schiffsstr. 5
Banschun, Marie, Pens., Marienstr. 13.
Banse, Wilh., Bautechn., Mitinh. der Firma Baumgardt u. Ko., Dünamündesche Str. 18d.
— Karol., Wwe., Marienstr. 105W16.
Bantow, Karl, Priv., Drosselstr. 24.
— Nik., Rentn., Dorotheenstr. 1W11.
Banusch, Anna, Wwe., Krebsstr. 23W46.
Baptisten-Bethäuser:
Matthäistr. 50b.
Tempelstr. 2a.
kl. Vegesacksholm 18W2.
Baradatow, Elis., Wwe., Glockenstr. 5.
Barak, Joh., Schiffskapt., Muckenholmsche Str. 25.
— Fritz, Hg., Rodenpoiser Str. 65.
Barakowski, M., Kwh., Romanowstr. 80.
Baran, Chone, Auff., 1. Weidend. 9W3.
— Saw., Zimmerm., Atlasstr. 21W5.
Barankewitsch, Konst., Schuhm., Suworowstr. 58W23.
Baranow, Agraf., Tischler, Kalugaschestr. 18
— Emilie, Wwe., Mühlenstr. 74, W. 24.
— Fedor, Hausbes., Vogelstr. 19.
— Mich., Chem., Moskauer Str. 259.
— Mich. Pet.' Hg., Lermontowstr. 4a.
— Pet., Böttcher, Mühlgrabenerstr. 9W41a
— Serg., Priester, Brückenstr., Kirchenhaus, ☎ 771.
— Timof., Dw., Katharinendamm 29.
— Wass., Böttcher, Rumpenhöf. Str. 25.
Baranowitsch, Olympia, Vorsteh. d. Kath. Kinderasyls, Katholische Str. 23.
Baranowski, S., Generalin, Privatschule, Marienstr. 12W6.
Baranowsky. Sieh auch Voronowsky.
— A., Mech., Kalnezeemsche Str. 75.
— Anet., Hdlrn., Dünamünd. Str. 16.
— Ant., Bahnbmt., Wolgund. Str. 17b.
— Ant., Dw., Mühlenstr. 157W12.
— Bernh., Dw., Antonienstr. 14aW1.
— Felix, Dw., Marienstr. 24.
— Franz, Schlosser, Petersb. Ch. 4W95.
— J., Bahnbmt., Palissadenstr. 12W8.
— Joh., Bierhdl., Bausk. Str. 19.
— Jos., Zimmerm., Bausk. Str. 45.
— Jul., Schaffn., Dünaburger Str. 25.

Karl Grünberg, Matthäistr. № 54, im eigenen Hause. Telephon № 2402. **Die besten Gummireifen der Welt**

Moussirender Burgunder, weiss und rot; Bowlensect, Isabella gr. mousseux rosé; mouss. Rhein- und Moselwein; Champagner aus russ. und franz. Weinen, Maitrank usw. usw.

— Iw., Bierhdl., Altonaer Str. 14.
— Iw., Hdlr., Dünaburger Str. 25W17.
— Kas., Dw., Säulenstr. 55W21.
— Kas., Hdlr., Muckenholm. Str. 37W8.
— Melanie, Wwe., Dorpater Str. 65.
— Mich., Fuhrm., Wolmar. Str. 22W7
— Mich., Pförtner, Ritterstr. 3.
— Nik., Schlosser, kl. Vegesackholm 42.
— Pet., Tschlr., Olivenstr. 13W7.
— Ust., Bahnbmt., kl. Palissadenstr. 2a.
Barantschik, Andr., Tschlr., Invalidenstr. 1W11.
— Kain, Manuf.-Hdl., Moskauer Str.52
Barantschikow, Jeg., Hdlr., Amalienstr. 7
Barantschuk, Karp., Bmt., Artilleriestr.67
Barastok, Feod., Fuhrm., Wolmar.Str.13
Barawik, Kas., Tischler, Jarosl. Str. 69.
— Anna, Wwe., Krusenhöf. Str. 8a.
Barawikow, Mich., Masch., Palissadenstr. 10.
Barbach, Ed., Schndr., Emmastr. 16.
Barback, Anna, Hausbes., Bürgerstr. 9.
— Ed., Koch, Bürgerstr. 9.
— Joh., Hsb., Töpfermstr., Kemmernsche Str. 10.
— Mar., Nervenheilanst., Kemmernsche Str. 10.
— Mart., Restaurat., Mosk. Str. 62.
— Marz, Töpfer, Winkelst. 1.
— Reinh., Maurer, Bürgerstr. 9.
Barbantschik, Ewald, Hg., Marienstr. 46.
— Fr., Schndr., Romanowstr. 1.
Barbar, Henr., Hsbn., Rodenpois. Str.57
— E., Schndr., Ritterstr. 8.
— J., Hsb., Schndr., Stahlgießereistr.9
— Mart. Dav., Tschlr., Friedensstr. 35.
Barbaritsch, Klaudia, Hebamme, Augustenstr. 17W12.
Barbarusch, Marja, Wwe., Romanowstr. 123W19.
Barbeischis, Jeg., Zimmerm., Moskauer Str. 164W2.
Barbel, Mart., Schlosser, Wolm. Str. 13.
Barber, Ed., Schndr., Kirchenstr. 36.
— Mart., Hsb., Alschwanger Str. 6.
Barbs, C. A., Putzgesch., Alexanderstr. 8.
v. Barclay de Tolly, Anna u. Math., Frl., Industriestr. 1cW17, ☎ 492.
— Hugo, Börsenmakler, Theaterboul. 4, W. 8, ☎ 2651.
— Paul, Industriestr. 1cW17, ☎ 492.
Barda, Ernst, Kol.-Hdl., Popowstr. 3a.
— Ed. Andr.', Lehrer, Marienstr. 26W7.
Bardaschkewitsch, Kas., Zollbes., Sadownikowstr. 37W22.
Barder, Jan, Schmied, Ritterstr. 111.
Bardewiks, K., Maurer, Färberst. 14.
Bardin, Abr., Mützenm., Mosk. Str. 42.
— Anna, Wwe., Segelstr. 9W37.
— Artur, Schlosser, Artilleriestr. 37W5.
— Jan, Bierhdl., Kalnezeem. Str. 99a.
Bardowski, Alex., Hdlr., kl. Palissadenstr. 3W3.
Bardwiks, H., Maurer, Revaler Str. 53.
Baren, Andr., Bäcker, Alexanderstr. 151.
— Mart., Drahtz., Hamannstr.7, W.14.
Barenbaum, Chaim, Hdlr., Katharinendamm 8W20.
— H., Holzhdlr., Mühlenstr. 82W21, ☎ 5717.
Barenblatt, Chaim, Mech., Fellinerstr. 12
Barenski, Joh., Tschlr., Ritterstr. 93.
Barewik, Rom., Friedh.-Auss., Pokrowstr. 3.
Bargais, Melanie, Lehrerin, Hermannstr. 19.
— P., Wwe., Elisabethstr. 27, W. 7.
Barganow, Iw., Werkmstr., Seestr. 5a.

Bargin, Abr., Buchb., Smolenskerstr. 8.
— Abr., Hdlr., Moskauer Str. 43W12.
F. Bargisen, 2. G., Konservenfabrik, Inh.: Paul Salla, Sprenkstr. 26, ☎ 1683.
Bari, Susm., Tapez., Brunnenstr. 2W5.
Barigin, Jewd., Tschlr., Jaroslawsche Str. 11.
Barikas, Ossip, Frisör, Mosk. Str. 191.
Barin, Jan, Bankdiener, Sprenkstr.52W12
— Andr., Hdlr., Steinstr. 5.
Barinow, Alex., Kassir., Moskauer Str. 263.
— Grig., Exped., Olivenstr. 3aW1.
— Nik., Kb., Moskauer Str. 259.
— Paw., Hdlr., Moskauer Str. 60W4.
Barinski, Jan, Hg., Eisenhöf. Str. 11.
Baris, Jan, Schmied, Bullensche Str.16.
— Jan, Kwh., Bullensche Str. 16.
— Karl, Korkenschndr., Duntenhöfsche Str. 15W5.
— Mich., Auss., Werrosche Str. 6, W. 12.
— Oss., Gerber, Säulenstr. 91W49.
— Pet., Zimm., Kathol. Str. 46W13.
Barischenok, Paw., Schaffn., Dünaburgerstr. 49W15.
Barischew, Warw., Wwe., Kurmanowstr.23
Barischnikow, Trif., Töpf., Aahöf. Str.4
Bark, Heinr., Tischlermstr., Bauskesche Str. 21.
— Seiba, Schndr., Marienstr. 121W30.
Barka, Jos., Schlosser, Bersohnsche Str. 6.
Barkan, Dav., Hdlr., Mühlenstr. 134.
— F., Putz-Gesch., Mosk. Str. 48.
— Feige, Wwe., Moskau. Str. 43W40.
— Isr., Getreidehdlr., Moskauer Str. 54,
— Leib, Konfektfabr., Mosk. Str. 42W33
— Leiba, Schndr., Mosk. Str. 42W45.
— Sissel, Kfm., Schulenstr. 13, W. 16. ☎ 4783.
Barkanow, Step., Masch., Schreyenb.1, 12
Barkewitsch, Anna, Frl., Jaroslawsche Str. 10W18.
Barkin, Chaim, Hg., Friedrichholm. Ufer 11.
Barkowski, Alex., Dw., Jesuskirchenstr. 7
— Christ., Wwe., Hsbn., Alexanderstr. 156
— Dana, Schuhm., Kurmanowstr. 25W1.
— Elis., Frisirsalon, Dorpaterstr. 31.
— Hel., Wwe., Elisabethstr. 101, W. 15.
— Karl Wilh.', Hg., Alexanderstr. 156.
— Karol., Wwe., Wenden. Str. 13W6.
— Konst., Koch., Moskauer Str. 67W4.
— Mich., Bahnbmt., Annenhöfsche Str.1
— Ostasi, Kapt., Schiffsstr. 11W28.
— Paw. Dmitr.', Techn., Alexanderstr. 114W11.
— Pet., 2. Weidendamm 3W28.
— Vikt., Kwh., Hapsaler Str. 14W2.
Barmin, Dan., Böttcher, Seestr. 5a.
Barminski, Pet., Lehrer, Gertrudst. 61.
Barnak, Eva, Wwe., Hospitalstr. 21.
Barnis, Pet., Schmiedemstr., Seestr. 35.
Barnolow, Al., Träger, Jaroslawsche Str. 11W9.
Baron, Alex., Dreher, Fuhrmannsstr. 35
— Andr., Exped., Moskauer Str. 213.
— Franz, Schlosser, Dorotheenstr. 42.
— Fritz, Bierhdl., Dünamünd. Str. 42.
— Fritz, Schlosser, Färberstr. 17, Q. 4.
— Fritz, Schmied, Bärenhöf. Str. 5W6.
— Jak., Bmt., Bausk. Str. 48a.
— Jan, Kleiderhdlr., Wenden. Str. 2W9
— Jan, Kurzw.-Hdl., Alexanderstr. 113 ☎ 6281.
— Jan, Vorarb., Kalnezeem. Str. 127.
— Joh., Untermstr., Alexanderstr. 49.
— Itz., Hdlr., Mosk. Str. 45W13.

— Itz., Hdlr., Eliasstr. 7W2.
— Jul., Sattler, Sprenkstr. 67W11.
— Jur, Expreß, Romanowstr. 26W6.
— Karl, Arzt, Spr. 8—9½ und 4—6, Suworowstr. 25, W. 7.
— Karl, Zimmerm., Bärenstr. 9W23.
— Krisch, Bäcker, Amalienstr. 8.
— Krisch, Schlosser, Wenden. Str.13W3
— Lisa, Hsbn., Abaushofsche Str. 13.
— Ludw., Mech., Bienenstr. 11, W. 9
— Mos., Modew.-Hdl., Sprenkstr. 45, ☎ 6585.
— P., Bahnbmt., Marienstr. 8W12.
Baronbaum, Sam., Schndr.-Werkst., Alexanderstr. 21, ☎ 2072, wohnt Romanowstr. 36W26.
Baronin, Th., Schmiedemstr., Peterholmstr. 19.
— Alb., Schlosser, Peterholmstr. 19.
Baronis, Joh., Fuhrm., Artilleriestr. 11
Baronow, Feod., Wwe., Feldstr. 8W4.
— Sem. Nik.', Bmt., Marienstr. 127W1
Barop, Jak., Hsb., Kurmanowstr. 20aW2
Barotkin, W., Maurer, Sternstr. 25W3
Barowski, Felix, Schmied, Revalerstr. 2
— A., Färber, Revaler Str. 57cW16.
— Ed., Schlosser, Wolmar. Str. 39W5
— Heinr., Tschlr., kl. Lagerstr. 58.
— Jul., Hdlr., Marienstr. 127W16.
— Iw., Hg., Dünamünd. Str. 57.
— Iw., Priv., Wolgund. Str. 91.
— Iw., Schlosser, Artilleriestr. 21W12
— Iw., Schlosser, Muckenholm. Str. 2
— Kas., Gärtner, Romanowstr. 123.
— M. Schlosser, Wiesenstr. 3, W. 15.
— Oss., Schuhm., Romanowstr. 96W20.
— Stan., Schlosser, Bikkern. Str. 47W
— Thom., Dw., Revaler Str. 57cW41.
Barres, Rob. Otto', Fabr.-Bmt., Seifenstr. 5.
Barris, Mich. Petr.', Vorarb., Duntenhofsche Str. 7.
Barsch, Georg, Unternehm., Hospitalstr. 35/37, W. 20.
v. Barschewski, A., SR-Wwe., Ritterstr. 28W101.
— Leop., Bankbmt., Marienstr. 106W8.
Barschewski, Joh., Tischlerei, Hospitalstr. 28, ☎ 6581.
— Jak. Jak.', Priv., Ritterstr. 73aW17
— Josefa, Hgn., Nikolaistr. 47.
— Wladisl., Klempn., Nikolaistr. 47.
Barsdewitz, A., Schlosser, Sprenkstr. 2
Barsdin, Jan, Maurer, Elisabethstr. 2
— Jan, Maurer, Pionierstr. 7W3.
— Karl, Hdlr., Matthäistr. 68W12.
Barsdingen, Aug., Hsb., Romanowstr.11
v. Barsewitsch, Alex., Oberin der Marien-Diakonissen-Anst., Friedensstr.
Barske, Ed., Schornsteinf., Friedrichstr.
Barso, Isid. Ign.', Auss., Stintseestr.
Barsow, Iw., Psalmens., Zitadelle 3W3.
Barspowitsch, Wlad., Zimmerm., Jakobstädt. Str. 26.
Barsukow, Mitrof., Masch., Wolmar Str. 13W29.
Bartaitis, Ant., Schmied, Elisabethstr.
Bartaschenas, Vik., Pförtner, Artilleriestr. 40W79.
Bartaschewitz, Iw., Schloss., Marienburger Str. 3W64.
Bartaschus, El., Wwe., Uferstr. 37, W.
Bartels. Sieh auch Barthels.
Bartels, Anna, Auss., Felliner Str. 3W
— Alex., Flaschenkontr., Mühlenstr.
— Anna, geb. Fichte, Wwe., Elisabethstr. 55W4.

Karl Grünberg, Matthäistr. № 54, im eigenen Hause. Telephon № 2402. Die besten Gummireifen der Welt.

Jaeger & Co., Weingrosshandlung, Sünderstr. 30 Telefon 60

— Antonie, Waldstr. 4aW3.
— Artur Bernh.', Apothekenbes., Peterholm. Str. 10, ☎ 3094.
— Ella, Peterholm. Str. 10.
— Emil, Dir. d. A.-G. R. H. Mantel, Goldinger Str. 4.
— Ludw. Heinr.', Destillat., Moskauer Str. 92, W. 3.
— Nik., Goldschm., Oskarstr. 7.
Barth. Sieh auch Bahrt.
— Elis., Schuldir.-Wwe., Kirchenstr. 14.
— Emilie, Wwe., Kirchenstr. 36W25.
— Irmg., Klavierlehr., Kirchenstr. 14.
— Jul., Maler, Rumpenh. Str. 27.
— Osk., Mützenm., Palissadenstr. 12.
— Otto, Schmiedestr. 8W2.
Barthelmes, Alex., geb. Buttler, Hausbes., Lagerstr. 46, Q. 1.
Barthels, Bernh. Heinr.', Exped., Hilfsstr. 5W15.
Bartin, Gottl., Schlosser, Kathol. Str. 7.
Bartke, Anna, Wwe., Jungfernstr. 15W5.
Bartkewitsch, Marz, Bahnbmt., kl. Palissadenstr. 17W12.
Bartkus, Ad., Fleischw.-Hdl., Dünamarkt 100, ☎ 4706.
Bartlin, Bruno, Ing., Betriebsleiter, Seestr. 2.
Bartlow, Friedr., Schlosser, Adlerstr. 20.
Bartoschewitsch, Konst., Friedensr., SR, Albertstr. 12W20.
Bartoschewski, A. E., Ger.-Pristaw d. 4. u. 20. Friedensr.-Bez., Spr. 4—6, Mühlenstr. 22W1, ☎ 3702.
Bartsch, Aug., Wwe., Hsb., Andreasstr. 2
— Aug., Schmied, Wenden. Str. 13W23
— Ernst, Hsb., Salwen. Str. 122.
— Friedr., Steller, Abgulden. Str. 11.
— Herm., Bautechn., Andreasstr. 2.
— Joh., Wwe., Marienstr. 97W19.
— Nik., Waschanst., Dünaburger Str. 49
— Rob., Amts-Maurermstr., Hsb., Elisabethstr. 11W8.
— Wilh., Dr. phil. nat., Gertrudstr. 30.
Bartschewski, Wlad. Konst.', Bmt., Katholische Str. 1W10.
Bartschuk, Kas., Zimmerm., Kirchhofsstr. 18.
Bartul, Mich. Paw.', Masch., Katholische Str. 9.
Bartulowitsch, Eug. Herm.', Stationsvorst., Hafendamm.
Bartusch, Harry, Setzer, Petersb. Ch. 22b

Th. Bartuschewitz,
Riga, Alexanderstr. 167,
Telephon 690.
Eisengiesserei für schmiedbaren und Maschinen-Guss, Kopirpressen- u. Eisengusswaren-Fabrik.

Th. Bartuschewitz, 2. G., Fabrik für Kopirpressen und Gußwaaren, Eisengießerei für schmiedbaren und Maschinen-Guß, Inh.: Rob. Otto Th. Bartuschewitz, Alexanderstr. 167, ☎ 690. Postfach 785.
Bartuschewitz, Bolesl., Bahnbmt., kl. Palissadenstr. 15.
— Agathe, Wwe., Säulenstr. 64W10.
— Georg, Hsb., Dünaburger Str. 36.
— Iw., Materialverw., Polotzker Str. 7.
— Karl, Schlossermstr., alte Mit. Str. 21
— Osf., Hsb., Moskauer Str. 215W1.
— Th., Inh. d. Firma Th. Bartuschewitz, Alexanderstr. 167.
— Tom., Diener, Mosk. Str. 49W6.
Barum, Jak., Tschlr., Säulenst. 44W6.
Baruschenko, Alb., Zugf., Sprenkstr. 34b
Baruwka, Kas., Schuhm., Gertrudstr. 106
Barwik, Fritz Iw.', Bahnbmt., Newastr. 12aW16.
— Jak., Schuhm., Hasenh. Ufer 25.
— Jan, Maurer, Färberstr. 6aW15.
— Karl, Vorarb., kl. Vegesacksholm 16W6
Barwisch, M., Wwe., Moskauer Str. 52.
Baryschew, Ilarion, Schuhm., Altonaer Str. 36a.
Barzilowitsch, P. A., Oberlehrer, Marienstr. 56W27.
Basankur, Heinr., Hg., Revaler Str. 11.
— Jul., Frisör, Artilleriestr. 64W2.
— Jul., Frisör, Maurerstr. 14W17.
Basanow, Iw. Abr.', Bahnbmt., Sassenhöfsche Str. 1.
Basarewski, Step. Dav.', Dr. phil., Doz. am Polyt., Kaisergartenstr. 14W4.
Basch, Schmuil, Hdlr., Mosk. Str. 43W31
Bascha, J., Hg., Alexanderstr. 176W1.
Baschakow, Mich., Fb., Ritterstr. 115W9.
Baschenow, Iw. Paw.', Ing.-Arch., Bahnbmt. Dorpater Str. 65W3.
Baschker, Ant., Maler, Unionstr. 29W10.
— K., Wwe., Pens., Gertrudstr. 30W18.
Baschkewitz, Franz, Feldscher, Schreyenbusch 1, 32.
Baschkin, J., Schndr., Mosk. Str. 110.
Baschkir, Jan, Expreß, Sprenkstr. 33W6.
Baschkirow, Alex., Hsbn., Jesuskirchenstr. 12
— Georg, Zollaufs., Romanowstr. 57.
Baschkis, Franz, Gerber, Seestr. 5W1.
— Anna, Wwe., Gertrudstr. 102.
— Karol., Wwe., Pernauer Str. 12W10.
— Luise, Wwe., Krusenhöf. Str. 23.
— Marie, Bierbude, Marienstr. 61.
— Vic., Vorarb., Alexisstr. 8, W. 17.
Baschkow, Step., Hsb., Witebsker Str. 5.
— Sem., Bmt., Rjasansche Str. 6W3.
Baschlaw, Iw., Schmied, Bikkern. Str. 35
Baschlowski, Nik. Nik.', Bmt., Gertrudstr. 34W2.
Baschmak, Jan, Fuhrm., kl. Bärenstr. 7
Baschmakow, Karl, Wwe., Sprenkstr. 47W2
Baschun, Theof., Wwe., Zabeln. Str. 11.
Basdeki, Nik. u. Sohn, Konfektfabr., Moskauer Str. 24, W. 3.
Base, Kasp., Hsb. Grenzstr. 22.
Basewitsch, Oss., Hsb., Rumpenh. Str. 4
Basik, Wass., Dw., Säulenstr. 40W13.
Basjun, Adam, Dw., Sadownikowstr. 41.
Baskakin, Alex., Artellschtsch., Moskauer Str. 30, W. 8.
Baskakow, O., Bmt., Romanowstr. 29W8.
— Anna, Wwe., Bäckereistr. 10W22.
Baskewitsch, T., Dw., Schulenstr. 20.
Baskin, Jank., Kleiderhdl., Mosk. Str. 104
— Ch., Herrenstr. 25, ☎ 6297.
— Jak., Kleiderhdlg., Mosk. Str. 110.
— Jank., Kleiderhdl., Moskauer Str. 95.
— R., Schndr., Mosk. Str. 104, W. 3.
Baskow, Prask., Hdlrn., Sadownikowstr. 41.
— H., Frisörgesch., Palissadenstr. 35.
A. Baslawski, 2. G., Holz, Inh.: Alter (Mowscha Chaim) Baslawski, Güterbahnhof 48/49, ☎ 3662.
Baslawski, Alter, Inh. d. Firma A. Baslawski, Gertrudstr. 54W19, ☎ 5676.
Basner, Karl, Dw., Pionierstr. 7W30.
Bason, M., Telegr.-Bmt., Mühlenstr. 74.
Baß, M., Uhrm., Schwimmstr. 20, W. 2.
— A., Schreibm.-Hdl., Herrenstr. 24.
Basse, Rich. Wilh.', Generalagent d. St. Petersb. Vers.-Ges., 1. Weidendamm 3W7, ☎ 6662.
Bassi, Alma, Frl., Zabeln. Str. 11W26.
— Angelo, Instr.-M., Dorpaterstr. 88.
— Magd., Wwe., Gesellenstr. 31W7.
— Marie, Wwe., Wenden. Str. 5W46.
Bassin, D., Schuhm., Ritterstr. 77W20.
Bassner, Noch., Mützenm., Moskauer Str. 20W5.
Bassow., Heschel, Schndr., Mosk. Str. 47.
— Hessel, Frisör, Moskauer Str. 49W8.
— Marie, Wwe., Monop.-Verk., Kalnezeemsche Str. 88.
— Schmul, Schndr., Mosk. Str. 62W38.
Bassowski, Jos., Bankbmt., Kirchenstr. 36.
Bassy. Sieh Bassi.
Bastian, Wilh., Dreher, Marienstr. 124.
Bastin, Jos. J., SR, Oberlehrer, Kaisergartenstr. 1W7.
Basuk, Adam, Dw., Marienstr. 39W15.
Basurow, Abd., Kellner, Suworowstr. 92.
Bataitis, Ad., Kutscher, Sadownikowstr. 2
Batan, Ernst, Montör, Marienstr. 106.
Bataschkoff, Ark. Andr.', Reisender, Kapselstr. 19.
Batenin, Anna, Frl., Mosk. Str. 118W1.
Batkus, Ad., Fleischer, Ritterstr. 76W4.
Batna, Ludw., Strb.-Schaffn., Marienstr. 126W6.
Bato, Ther., Handarb.-Lehr., Gertrudstr. 19W15.
Batsch, Jul., Milchhdlr., Matthäistr. 103.
Batschalnik, Joh., Dw., Newastr. 8W23.
Batscheljunas, Matw., Tschlr., Altrahdensche Str. 2W4.
Batschewsky, Bron. Theoph.', Pristawsgeh., Elisabethstr. 22.
Batschka, Iw., Maurer, Mühlenstr. 10W6
Batschkin, Ged., Hausbes., Trinitatisstr. 24.
— Ad., Mech. Werkst., Trinitatisstr. 24. ☎ 2895.
— Anna, Wwe., Trinitatisstr. 24W18.
— Joh., Segelm., Trinitatisstr. 24.
— Marie, Korkenschn., Artilleriestr. 44.
— Mart., Brückenauss., Trinitatisstr. 24.
Batschkow, Alex., Böttcher, Essenh. Str. 24
— M., Masch., Kalnezeem. Str. 123.
Batschmann, M. Jan.', Schuhm., Mühlenstr. 10W19.
Batschunas, Adam, Hdlr., Eliasstr. 19W21
Battar, D., Montör, Alexanderstr. 134.
Batur, Fab., Zimmerm., Gertrudstr. 119.
— Jul., Zuschndr., Milchstr. 2W66.
Batura, Ant., Schndr., Moskauer Str. 5.
— Mich., Fuhrm.-W., Charlottenst. 17.
Baturin, Wass., Nikit.', Artellschtsch., Matthäistr. 81W9.
— Andr., Hg., Katharinend. 8, ☎ 6312.
— Theod., Bäcker, Romanowstr. 123W44
Baturo, Ludw., Schndr., Turgenjewstr. 1.
— Ant., Schndr., Eliasstr. 11W3.
Batwinkin, Max, Uhrenhdl., Brückenstr. 14.
— Schlom, Uhrm., alte Mitauer Str. 28.
Batzel, Elise, Rentn., Alexanderstr. 26.
— Hans, Schlosser, Petersb. Ch. 35aW23
Batzer, Jan, Hg., Oskarstr. 17.
Batzkewitz, A., Polizeibmt., Schiffsstr. 12.
Bauamt, Stadt-Ing.-Bureau, Königsstr. 5, ☎ 346. Topogr.-Büro, ☎ 5820.
— Stadt-Ing.-Zeichenkammer, Jakobsstr. 16, ☎ 1065. Sieh Register Seite 2.
Bauaufsichtsamt, Königsstr. 5. ☎ 1612.
Baubol, Jan, Arrend., Wasastr.
v. Bauck-Hage, Aug., Wwe., Nikolaistr. 69bW25.

Karl Grünberg, Die besten Gummireifen der Welt.
Matthäistr. № 54, im eigenen Hause. Telephon № 2402.

Eigene Filialen: Alexanderstr. 40, Telefon 4707. Basteihof, Sandstr. 31 :-: Dorpater Strasse Nr. 15/17, Telefon 483 :-:

Karl Grünberg, Matthäistr. № 54, im eigenen Hause. Telephon № 2402. Die besten Gummireifen der Welt.

Bauda, Karl, Messerschm., Moorstr. 41b.
Baude, J., Maler, Suworowstr. 58.
— D., Zeichner, Karolinenstr. 30W2.
— Jak., Arrend., Kischinewsche Str. 13.
— Jak., Zimmerm., Depkinstr. 4W7.
— Jan, Feilenh., Grenzstr. 16.
— Karl, Hausbes., Shitomirsche Str. 1.
— Marie, Wäsch., Gertrudstr. 125W40.
— Mart., Schweizer, Säulenstr. 19.
— Mich. Karl', Porzellanmaler, Säulenstr. 70W13.
Bauder, Emmy, Bmtn., Lazarettstr. 5W5.
— Andr., Zimm., Mosk. Str. 131W11.
— Franz Karl', Hg., Elisabethstr. 69W16.
— Jul., Tschlr., Nikolaistr. 43W8.
— Jur, Maurer, Pinkenhofsche Str. 1.
— K., Hg., Trinitatisstr. 9W5.
— Karl sen., Bankbmt., Elisabethstr. 69.
— Karl Karl', Bankbmt., Elisabethstr. 69
— Max Karl', Bankbmt., Elisabethstr. 69
— Max Karl, Hg., Säulenstr. 8W13.
Baudin, M., Schuhw.-Hdl., Moskauer Str. 43.
— Mord., Schuhw.-Hdlr., Sadownikowstr. 17W8.
Bauer, Ab. Wilh.', Werkmstr., Säulenstr. 74.
— Emilie, Kbn., Mosk. Str. 259.
— Eug., Optiker, Jungfernstr. 3W5.
— Frl., Lehrerin, Andreasstr. 3W12.
— Friedr., Schuhm., Mitauer Ch. 33.
— Hel., KR-Wwe., Antonienstr. 14W11.
— Jak., Maurer, Gertrudstr. 98W27.
— Joh. Joh.', Korresp., Nikolaistr. 67a.
— K., Tapez., Paulucciſtr. 7, W. 17.
— Karl Mart.', Schndr., Säulenstr. 94
— Konst. Feod.', KR, Akzisebmt., Säulenstr. 2W3.
— Luise, Wwe., Dünamünd. Str. 20.
— Mich. Wlad.', Reichskontr.-Bmt., Dorpater Str. 20.
— P., Hg., Alexanderstr. 64W13.
— Pet., Bmt., Thronfolgerboul. 6, W. 11
— Pet., Dw., Pferdestr. 27.
— Pet., Maler, Artilleriestr. 26W26.
— Rich., Konzertmstr., Romanowstr. 13.
— Therese, Chorist, Königsstr. 32.
— Vikt., Akadem., Dünamünd. Str. 20.
Bauer-Agrarbank, Rigaer Abteilung, Albertstr. 13, ☎ 1731 u. 7037.
Bauern-Kommissare, Kanzlei d. 1. Distr., sieh Register Seite 2, Kanzlei d. 2. Distr., Schulenstr. 22W12, ☎ 7173.
Bausal, Ant., Wwe., Ebelshöf. Str. 4a.
— Zesar, Bahnbmt., Palissadenstr. 11.
Bausfeldt, Hans, Vorarb., Seestr. 35W4.
Bauga, Fritz, Hg., Matthäistr. 40W57.
— Otto, Maler, Gertrudstr. 102W10.
Baugis, Ant., Hospitalstr. 9W13.
Baujis, Herm., Kesselschm., Lermontowstr. 4
Bauler, Elis., Wwe., Hsbn., Säulenstr. 27, W. 1.
Baum, Abr., Schuhm., Revaler Str. 23.
— Jak., Kfm., Altstadt 8W7.
— Joh., Musik., Revaler Str. 36W4.
— Karl, Provisor, Inh. d. Helenen-Apotheke, Rumpenhöf. Str. 1W3, ☎ 1735.
— Rob. Friedr.', vereid. Rechtsanwalt, dim. Ratsherr, Stadtverordn., Direkt. d. Rig. Hypot.-Ver., Spr. 9½—11 im Büro Theaterboul. 7W3, ☎ 2181, wohnt Andreasstr. 1, Pens. Eckardt.
— Ruth, Kunststickereianst., Pferdestr. 3.

Berta Baumann, 2. G., Buchdruckerei, Schwimmstr. 27, ☎ 1861.

Baumann, Alfons, Hg., Paulucciſtr. 9.
— A., Schndr., Lagerstr. 5W3.
— Alex., Exped., Dampfbootstr. 4.
— Alex., Klavierstimmer, Säulenstr. 44.
— Alfr., Hg., Artilleriestr. 17W17.
— Andr., Tschlr., Seestr. 5.
— Andr., Vorarb., Schreyenbusch 5, 20.
— Anna, Wwe., Matthäistr. 111W1.
— Ans, Fischer, Ballastdamm 7.
— Ans, Maurer, Stintseestr. 9W27.
— Ansch Krist.', Schndr., Sprenkstr. 4.
— Aug., Wwe., Säulenstr. 92.
— Berta, Inh. d. Firma B. Baumann, Schwimmstr. 27W1.
— Chissa, Wwe., Romanowstr. 114W11.
— Chr., Brauereibmt., Schlockschestr. 27.
— Chr., Hsb., Kalnezeemsche Str. 133.
— Christ., Diener, Gymnastikstr. 23.
— Christ., Frl. ,Charlottenstr. 36W4.
— Christ., Hsb., Zimm., Wolgund. Str. 63
— Dav., Hsb., Thüringensche Str. 4.
— Dav., Maurer, Rodenpoiser Str. 65.
— Dav., Schuhm., Suworowstr. 77W12.
— Dor., Frau, Parkstr. 8W7.
— E., Wwe., Mühlenstr. 4W9.
— E. J., Schuhm., Matthäistr. 46, W. 9.
— Ed., Schiffskapt., Ballastdamm 64a.
— Ed., Schlosser, Unionstr. 2W1.
— Ed., Schuhm., Marienstr. 74W11.
— Edda, Wwe., Marienstr. 19W13.
— Emilie, Schndrn., Lange Str. 15.
— Emma, Auff., Charlottenstr. 36W4.
— Emma, Frl. Elisabethstr. 75, W. 6
— Ernst, Schndr., Sprenkstr. 14W8.
— Ernst, Werkmstr., Wolmar. Str. 41W13
— Eug., Hsb., Lüneburgerstr., Villa Baumann.
— Ewald, Tischlerei, Säulenstr. 35W15.
— Fed. Karl', Bahnbmt., Karolinenstr. 12W1.
— Ferd., Werkmstr., Bienenstr. 9.
— Friedr., Bauuntern., Altgasen-Weg 12
— Friedr., Mech., Theresenstr. 10W11.
— Friedr., Vorarb., Sternstr. 30W10.
— Fritz, Litogr., Säulenstr. 81W15.
— Fritz, Tschlr., Mühlenstr. 10W11.
— Fritz, Zimmerm., Hamannstr. 5.
— G., Rohrleg., Mühlenstr. 1W13.
— Georg, Bautechn., Suworowstr. 116, ☎ 2677.
— Herm., Ing., Kramerstr. 2W7.
— Herm., Kassir., Suworowstr. 116W36.
— J., Kurzw.-Hdl., Lange Str. 15.
— J., Schlosser, Dorotheenst. 3W4.
— J., Schuhm., Klosterstr. 5W1.
— Jak., Hdlr., Ritterstr. 111W8.
— Jak., Kapt., Hasenholm. Ufer 19a.
— Jak., Kellner, Klosterstr. 19W8.
— Jak., Portier, Thronf.-Boul. 9W8.
— Jak., Vorarb., Schreyenb. 5, 20.
— Jak., Werkf., Romanowstr. 124W1.
— Jak. J.', Hg., Romanowstr. 62W34.
— J. Joh.', Kupferschm., Mosk. Str. 58
— Jan, Bahnbmt., Davidstr. 1.
— Jan, Dw., Grobin. Str. 3W9.
— Jan, Fleischer, Adlerstr. 12W30.
— Jan, Holzhdlr., Lermontowstr. 8.
— Jan, Holzhdlr., Ritterstr. 20W48.
— Jan, Kol.-Hdl., kl. Altonaer Str. 8.
— Jan, Maurer, Adlerstr. 12.
— Jan, Maurer, Sternstr. 16W1.
— Jan, Schlosser, Dachsstr. 3.
— Jan, Tschlr., Helenenstr. 14W27.
— Jan, Tschlr., Ritterstr. 44W51.
— Jan, Tschlr., Stresowstr. 1W9.
— Jan Ans', Kutscher, Bausk. Str. 14.
— Joh., Auff., Mitauer Ch. 16.
— Joh., Buchhltr., Reeperstr. 1, W. 1.
— Joh., Hg., Thüringensche Str. 19.
— Joh., Schndr., Unionstr. 23W13.
— Joh., Schuhm., Industriestr. 10W15.
— Joh. Joh.', Chauffeur, Dünamündesche Str. 51a.
— Joh. Joh.', Kassenbote, Kalnez. Str. 86
— Jos., Werkf., Gregorstr. 8.
— Isa, Wwe., Pens., Parkstr. 1W8.
— Jul., Dir. d. Balt. Musikinstituts, Elisabethstr. 101W3, ☎ 5345.
— K., Musiker, Bürgerstr. 6.
— Karl, Bohrer, Petersb. Ch. 226W41
— Karl, Hg., Suworowstr. 108W9.
— Karl, Hsb., Karolinenstr. 12W3.
— Karl, Kutscher, Matthäistr. 67W34.
— Karl, Masch., Friedrichsholm. Ufer 1
— Karl, Kinematogr.-Bes., Zeltstr. 4W1
— Karl, Schlosser, Baumstr. 3W23.
— Karl Theod.', Hg., Schiffsstr. 1W1.
— Karol., Näht., Färberstr. 15W42.
— Karol., Wwe., Säulenstr. 47W4.
— Kath., Wwe., Waldstr. 4a, W. 5.
— Krist., Dw., Sprenkstr. 24W8.
— Krist., Feilenh., Friedensstr. 5, W. 4
— Krist., Schmied ,Stresowstr. 1W8.
— Kurt, Kfm., Schwimmstr. 27W2.
— Lisa, Wäsch., Romanowstr. 113, W.
— Lisette, Hsbn., Dachsstr. 3.
— Luise, Wwe., Suworowstr. 113, W.
— M., Expreß, Schmiedestr. 8, W. 8.
— M., Gärtner, kl. Lagerstr. 44b.
— M., Masseuse, Mühlenstr. 73, W.
— Marie, Hsbn., Wwe., Nußstr. 2, W.
— Mart., Arrendator, Atlasstr. 7.
— Mart., Hsb., Depkinstr. 5.
— Mart., Schiffskapt., Segelstr. 13W19
— Marta, Fbn., Charlottenstr. 36W4.
— Marz, Schlosser, Marienstr. 126W4.
— Math., Wwe., Artilleriestr. 51W24.
— Matth., Klempner, Gymnastikstr. 9W1
— Milda, Hgn., Säulenstr. 47W4.
— Minna, Wwe., Suworowstr. 97W21
— Nik., Fuhrm., Bullensche Str. 7a.
— O., Frl., Alexanderboul. 1W11.
— O., Priv., Jakobsstr. 28W13.
— Olga, Wwe., Hsbn., Marienstr. 76.
— Osk., Geschäftsf., Reeperstr. 1.
— Pet., Bierhdl., kl. Lagerstr. 30.
— Pet., Glaser, Dorpaterstr. 25, ☎ 4513
— Pet., Hsb., kl. Lagerstr. 30, W. 11
— Pet., Kol.-Hdl., Kojenholm. Str. 25
— Pet., Kol.-Hdl., Mosk. Str. 142b. ☎ 4138.
— Pet., Mech., Rumpenhöf. Str. 8W47
— Pet., Tschlr., Newastr. 26, Q. 44.
— Pet., Tschlr., Suworowstr. 17.
— Pet., Zimmerm., Hasenstr. 3W17.
— Rob., Hg., Dorpater Str. 83, W. 1
— S., Agent, Alexanderstr. 14W14.
— Salm., Kommission., Jesusk. Str. 6
— Theod., Kol.-Hdlg., Suworowstr. 9
— Theod., Wracker, Klüversholm 6.
— Vikt., Dir. d. Firma Herm. Hübner, Newastr. 21W17. ☎ 3666.
— Wilh., Hg., Karolinenstr. 12/12a.
— Wilh. Matth.', Techn., Karolinenstr. 16W9.
Baumanowski, A., Wwe., Altonaer Str. 1
Baumbach, B., Klavierlehrer, Paulucci-str. 6W12.
Baumeister, Ad., Musiklehrer, Sprenkstr. 2
— K., Glasermstr., Schiffsstr. 22W12.
— Karol., Aufw., Ritterstr. 115W119.
Baumert, Ludolf, Oberlehr., Reimersstr. 1
— Asta, Ges. u. Klavierlehr., Wallstr. 28

Jaeger & Co., Destillatur, Sünderstrasse Nr. 30 Telefon 60

P. Baumgardt & Co.

Kompl. Wohnungs- u. Fabrikgebäude, Beton und Eisenbetonkonstruktionen, Kesseleinmauerungen, industrielle Oefen, Fabrikschornsteine. Alleinausführungsrecht in den Ostseegouvernements: Dissipator-Schornsteine Patent Professor Dr. Wislicenus. Postfach 1112, Tel. 4080.

P. Baumgardt & Ko., 2. G., Bauuntern., Kommanditges., Paul Baumgardt u. Wilh. Heinr' Banse, einzige offene Gesellschafter, Goldinger Str. 17, ⊶ 4080.
Baumgardt, F., Dr. med., SR, Alexanderstr. 19, W. 5.
— A., Hg., Schützenstr. 13W22.
— Jak., Spark.-Bmt., Trinitatisstr. 2W6
— Paul, Mitinh. d. Firma P. Baumgardt u. Ko., Goldinger Str. 17W5.
J. Baumgart, 2. G., Manufakturwar., Inh.: Jankel Baumgart, Herrenstr.33
Baumgart, Leiser, Agent, kl. Sandstr.12.
— Jak., Holzhdlr., Sprenkstr. 34W4.
— Lisa, Wwe., Libauer Str. 5, W. 2.
— Luise, Hdlrn., Lange Str. 11.
— Moritz, Kfm., Albertstr. 0/13W17.
— Nik., Blumenhdl., Kaufstr. 9, ⊶ 1963
— Nik., Musiklehr., Arsenalstr. 7W6.
Baumgarten, Soph., Frau, Nikolaistr. 6
Baumgarten, Alex., Schlosser, Wiesenstr. 7W12.
— K., Suworowstr. 31aW22.
— Klara geb. Weller, Gertrudstr. 42, Q. 5.
Baumhammer, A., Masch., Kurmanowstr.20
Baumsohn, Anna, Schndrn., Essenh.Str.5

Baumwollen-Manufaktur,
Rigaer, in Strasdenhof,
Aktien-Gesellschaft.
(Sieh „Strasdenhof").

Baun, Aug., Böttcher, Pernau. Str.24W6
Baune, Jak., Maler, Ritterstr. 93, W. 9.
— Karl, Hg., Rodenpoiser Str. 25.
— Mik., Fuhrm., Friedensstr. 19W21.
Baunis, J., Amts-Malermstr., Werkst.: Bischofstr. 3W13, Wohn.: Ritterstr. 6, ⊶ 4538.
— Pet., Kistenb., Duntenhöf. Str. 5W7.
Baunis, Pet., Lieferant, Säulenstr. 59.
Baur, Friedr., Maler, Säulenstr. 27.
Baure, Ed., Schlosser, Alexanderstr. 192.

Bausch, Danzfuß & Co.

Köln,
Filiale Riga.
Treibriemen-Fabrik.
Techn. Bedarfsartikel.
Karlsstr. Nr. 13, Tel. 4888.

Bausch, Danzfuss & Ko., 2. G., Treibriemen, Sägen u. s. w., Inh.: Otto Bausch, Koll.-Prof.: Emil Pönsgen u. Karl Otto Elias, Karlstr. 13, ⊶ 4888.

Bausche, Gotth., Hsb., Kurische Str. 12.
— Anna, Frl., Säulenstr. 34W26.
— Marg., Hsbn., Lärmstr. 21, W. 1.
Banse, Alb., Schndr., Schmiedestr. 54W2.
— E., Wwe., Marienmühlenstr. 10W12.
Bautze. Sieh Bauze.
Bautzer, B., Schndrmstr., Gesch.: Theaterboul. 9, wohnt Suworowstr. 4W6.
Bauze, Fritz Jak.', Exped., Suworowstr. 49W17, ⊶ 4760.
Baxter, Olivier, Spinnmstr., Nußstr. 7.
Bayard, Jos. Karl', Korresp., Ritterstr. 75aW10.
Bayer, J., Hg., Eliasstr. 6, W. 5.
— Alb., Weber, Wolfsstr. 1.
Baymakow, Theod. Theod.', Vizedir. der Kommerzb., Antonienstr. 10, ⊶ 2391.
— Boris Theod.', Bankbmt., Antonienstr. 10W5.
— Nina Theod.', Bankbmtn., Antonienstr. 10W5.
Bazkow, Dm., Auss., Adselsche Str. 8W2.
Bazulski, Matw., Tschlr., Pilgerstr.10W20
Beater, O., vorm. D. Stegmann, Privat-Mädchengymnas., Alexanderstr. 40W1, ⊶ 5065.
Beberow, Ed., Student, Alexanderstr.81.
Bebre, Jan, Former, Abguldensche Str.5
Bebris, Andr., Hdlr., Mühlenstr. 103W18
— Anna, Wwe., Suworowstr. 91W9.
— Fritz, Zimmerm., Treyden. Str. 6W13
— Gust., Vorarb., Alexanderstr. 161W40.
— J. M., Hdlr., Valentinstr. 1.
— J. M., Kol.-Hdl., Champetr. Str. 1.
— Jak., Expreß, Gertrudstr. 89W37.
— Jan, Bäckerei, Lubahn. Str. 6.
— Jan, Fuhrm., Pokrowstr. 18W50.
— Jan, Maurer, Torgel. Str. 10.
— Ilse, Wwe., Newastr. 11, W. 32.
— Karl, Tschlr., Irmlausche Str. 6.
— Made, Wwe., Rancksdamm 8.
— Marie, Wwe., Altgasen. Weg 1aW9.
— Marz, Marktthdlr., Meisterstr. 14a.
— Nat., Wwe., Suworowstr. 91W9.
— Nik. Joh.', Apoth.-Geh., Romanowstr. 47W17.
— Paul, Fuhrm., Rancksdamm 6.
— Pet., Schlosser, Schlocksche Str 53.
Bebry, Ernst, Krankenpfl., Grünstr. 3.
Bechmann, sieh auch Bächmann.
— Ad., Hg., Alexanderstr. 54W11.
— Dora, Frl., kl. Altonaer Str. 4.
— Ernst, Glasm., Dünamünd. Str. 36.
— Jan, Tschlr., Marienstr. 129W6.
— Karl, Fleischer, Schreyenbusch 1,4.
Bechshöft, Henrik, Verw. d. Handels- u. Industrieges. T. J. Hagen, Kaiserwald, Samsonstr.
Jacob Beck, 1. G., Glaswaren- und Glasfabrik. Inh.: Wally Burchard, geb. Beck, Elsbeth Burchard, geb. Beck Prok.: Karl Aug. Beck u. Joh. Knoff Kontor: kl. Jungfernstr. 11, ⊶ 378. Fabrik: Juliusstr. ⊶ 1565, Postfach 29.
Beck, Alide, Frl., Nikolaistr. 4, W. 10.
— Anna, Wwe., Schulenstr. 2.
— Anna, Klavierlehr., Gildstubenstr. 4.
— Carl Aug., Aelt. großer Gilde, Inh. d. Firma Oskar Bockslaff, Prokur. d. Firma Jakob Beck, Dir. d. Akt.-Ges. R. H. Mantel, Thronf.-Boul. 1.
— Christ., Frl., Theaterstr. 1, W. 7.
— Elise, Kassier., Schulenstr. 2, W. 4.
— Ella geb. Vögeli, Wwe., Marstallstr. 2/4W5.
— Emil, Frisör, Gesch. kl. Münzstr. 12,
— Ernst, Bankbmt., Kalnezeem. Str. 15 ⊶ 7455.
— Felix, Bierhdl., Schreyenbusch 1,33, wohnt 1,32.
— Hans Jak.', Kirchenstr. 8W1.
— Heinr., Schmied, kl. Neustr. 3W3.
— Karl, Magister, Puschkinboul. 10W11, ⊶ 6655.
— Konst. Georg', Bahnbmt., Ritterstr.61
— Marie, Wwe., Newastr. 27W2.
— Olga Franz', Verk., Schulenstr. 2.
— Rob., Kastellan d. gr. Gilde, Gildstubenstr. 4, W. 11.
— Rob., Schuhm., Kandauer Str. 11.
— Walter, Fabrikbes., Juliusstr. 3.
Becke, Andr., Schlosser, Rumpenhöffche Str. 17.
Arja Becker, 2. G., Man.-W., Inh.: Arja Becker, Brückenstr. 12.
B. Becker, 2. G., Eisen- u. Stahlwar., Inh.: Behr (Bernh.) Becker, Altstadt 2, ⊶ 5396.
H. A. Becker, 2. G., Mehl und Holz, Inh.: Hillel Becker, Smolensker Str. 11, ⊶ 1312, Sägemühle, Gertrudstr. 125, ⊶ 6917.

Andr. Becker,

Herren-Garderoben-Geschäft,
Marienstr. 45, W. 9.

Becker. Sieh auch Bäcker u. Bekker.
— Adam, Walzer, Duntenhöffsche Str.24.
— Andr., Amts-Schndrmstr., Marienstr. 45W9.
— Andr., Postbmt., Katholische Str.31W8
— Anna, Wwe., Duntenhöf. Str. 24W17
— Ans, Frisirsalon, Mosk. Str. 62.
— Arja, Inh. d. Firma Arja Becker, Nordstr. 9.
— Aug., Wwe., Wenden. Str. 35W2.
— Bernh., ehem. Eisenb.-Betriebsdirektor, Ritterstr. 8a, W. 15.
— Bernh., Inh. d. Firma B. Becker, Herrenstr. 15, ⊶ 6527.
— Berrel, Schndr., Steinstr. 8W10.
— Charl., Auss., 2. Weidendamm 29.
— Charl., Wwe., Säulenstr. 7W8.
— Charl., Wwe., Säulenstr. 30W40.
— Elsa, Hgn., Industriestr. 3W22.
— Emil, Hg., Popowstr. 3aW43b.
— Emilie, Weißnäht., Kaugern. Str. 8.
— Emilie, Wwe., Petrifriedhof 13W11.
— Ernst, Frisör, Mosk. Str. 62W36.
— Ernst, Hdlr., Altonaer Str. 24.
— Ernst Rob.', Ing.-Techn., Bäckereistr. 6W6.
— George, Buchhltr. d. Waisenger., Albertstr. 11, W. 16.
— Hillel, Inh. d. Firma H. A. Becker, Turgenjewstr. 9W1.
— J., Koch, Newastr. 27, W. 15.
— Jan, Fleischer, Ambothen. Str. 4.
— Jan, Schlosser, Dünaburger Str. 47.
— Jan, Schuhm., Ernestinenstr. 9.
— Jan, Zimm., Thüring. Str. 11.
— Jank., Strickanst., Mosk. Str. 57.
— Joh., Maurer, Kalnezeem. Str. 123.
— Isr., Hsb., Apothekerstr. 40.
— Itz., Hg., Nordstr. 9W1.
— Jul., Rentner, Alexanderstr. 34.
— Jul. Bernh.', Exped., kl. Lagerstr. 44b
— Jur, Maurer, Schreyenbusch 2,3.
— K., Apotheker, Suworowstr. 34W5.

Karl Grünberg, Matthäistr. № 54, im eigenen Hause. Telephon № 2402. **Die besten Gummireifen der Welt.**

Alle Sorten Schnäpse: Kümmel, Pomeranzen, engl. Bitter, Kirsch, Pfefferminz, Njeshinskaja, Rjabinowka, Rig. Balsam usw.

Karl Grünberg, Matthäistr. № 54, im eigenen Hause. Telephon № 2402. Die besten Gummireifen der Welt.

— Karl, Bäckerei, Matthäistr. 89a.
— Karl, Böttcher, alte Mitauer Str. 11.
— Konst., Frl., Alexanderstr. 34W23.
— L., Frl., Alexanderstr. 31, W. 12.
— Leib, Modew.-Hdl., Nordstr. 9.
— Lotte, Pens., Alexanderstr. 23W13.
— Luise, geb. Wilde, Mühlenstr. 4W3.
— M., Wwe., Säulenstr. 37W8.
— Marie, Töchterschule, Romanowstr. 14
— Marie, Wwe., Wasserstr. 1bW4.
— Mart., Zollbes., Wendensche Str. 3.
— Mich., Hdlr., Trinitatisstr. 18.
— Nik., Brothdl., Schiffsstr. 2.
— Nik., Dw., Katholische Str. 31W9.
— Osk., Schlosser, Wolmar. Str. 8W23.
— Otto, Schlosser, Unionstr. 30W8.
— Owsei, Priv., Schmiedestr. 41W2.
— Pet., Böttcher, Dünamündesche Str. 64.
— Pet., Gummischndr., Ernestinenstr. 17.
— Rob., Amts-Tschlrmstr., Talstr. 1, ☎ 1448.
— Rich., Dr. med., Spr. 9—11 u. 5—6, Alexanderstr. 18, W. 3, ☎ 2057.
— Trine, Wwe., Theaterstr. 7W6.
— Vikt. Jeg.', vereid. Rechtsanw., Spr. 9—11, Newastr. 29W12, ☎ 4070.
— Werner, Töpfer, Mitauer Ch. 48W2.
— Wilhelm., Wwe., Thronfolgerboul. 4.
— Wolf, Schuhm., Säulenstr. 78, W. 40
— Wulf, Schuhm., Säulenstr. 93W6.

Geo. M. Beckmann, 2. G., Stauer, Inh.: Maria Beckmann, geb. Mc. Culloch, Georg Beckmann, Schloßstr. 7, ☎ 1423

Karl Beckmann, 2. G., Handelsverm., Inh.: Karl Joh. Beckmann, Marstallstr. 24, ☎ 2588.

Karl Beckmann,
Marstallstrasse 24, Tel. 2588.
Vertreter der
Aktiengesellschaft
Lankowsky & Liccop,
Mitau,
Chocoladenfabrik,
Tintenfabrik,
Konservenfabrik.

Beckmann. Sieh auch Bekmann, Bäckmann und Böckmann.
— Alex., Insp. d. Anst. „Waldheim", kl. Eichenstr. 7.
— Alfr., Depotchefs-Geh., Alexanderstr., Wagendepot der elektr. Straßenb.
— Alw., Wwe., Petersb. Ch. 64W3.
— Anna, Frau, Helenenstr. 6W20.
— Anna, Frl., Suworowstr. 42, W. 5.
— Anna, Frisöse, Suworowstr. 68W11.
— Anna, Wwe., Pens., Pauluccistr. 19.
— Ans, Tschlr., Laboratoriumstr. 14W3.
— Ant., Wwe., Arsenalstr. 3W12.
— Berta, Hgn., Trinitatisstr. 2W10.
— Dav., Schiffskapt., Kohlenstr. 7.
— Ed., Hg., Bikkern. Str. 52W3.
— Elise, Frau, Schonerstr. 1W20.
— Emil., Schuhm., Katholische Str. 28.
— Emilie, Hsbn., Grabenstr. 22.
— Emma, Hebamme, Johannishof 3.
— Fanny, Frl., Hsbn., Säulenstr. 44.
— Friedr., Schlosser, Sprenkstr. 40, W. 4.
— Franz, Fleischer, Karolinenstr. 42W15.
— Fritz, Hsb., Grenzstr. 21.
— George, Mitinh. d. Firma Geo M. Beckmann, Bremerstr. 11W4, ☎ 3805
— Hans Ed.', Schornsteinf., Fuhrmannsstr. 34W2.
— Heinr., Bmt., Marienstr. 110W7.
— Herm., Hg., Falckenstr. 5W30.
— J., Schlosser, Gertrudstr. 83W12.
— Jak., Tschlr., Dünaburger Str. 57.
— Jan, Tschlr., Gertrudstr. 109, W. 47.
— Jan, Dw., Reeperstr. 6.
— Joh., Hg., Dünamünd. Str. 40.
— Joh., Hg., Ritterstr. 71W38.
— Joh., Wwe., Säulenstr. 19, W. 30.
— Karl, Fb., Mühlenstr. 62W14.
— Karl, Inh. d. Firma Karl Beckmann, Vertr. d. A.-G., Lankowsky u. Liccop, Felliner Str. 1W6.
— Karl, Schuhm., Suworowstr. 106.
— Kath. ,Wwe., Trinitatisstr. 2W10.
— Konst., Bahnbmt., Taubenstr. 39.
— Lisa, Ztgshdlrn., Schlocksche Str. 14.
— Maria, geb. Mc Culloch, Mitinh. d. Firma Geo M. Beckmann, Kaisergartenstr. 20, W. 6.
— Marie, Frl., Marstallstr. 12W5.
— Mary, Lehrerin, Säulenstr. 19, W. 30.
— Mich., Schlosser, Milchstr. 9.
— Otto, Werkmstr., Revaler Str. 57W43
— Pet., Schmied, Petersb. Ch. 127aW49
— R., Hg., Popowstr. 3a, W. 57.
— Thom., Tschlr., Färberstr. 4W27.
— Wilh., Schloss., Wasastr., Haus Meese
Beddeic, Osw., Priv., Gertrudstr. 44W7.
Bedeitz, Jan, Töpfer, Schreyenb. 4,18a.
Bedicke, Joh., Fuhrm.-W., Plettenbergstr. Rig. Baugesellsch.
Bedik, Ernst, Former, Alexanderstr. 145a.
Bednartschik, Franz, Schuhm., Revaler Str. 54W15.
Bedre, Adam, Zimm., Kurische Str. 3a.
Bedrit, Pet., Hsb., Holzhdl., Pernauer Str. 19.
Beedri, Ans, Hsb., Ebelshöf. Weg 24.
Beedrin, Alfr., Schlosser, Maurerstr. 4
— Anna, Hsbn., Ebelshöf. Weg 19.
— Ed., Hsb., Ebelshöf. Weg 26.
— Reinh., Schuhm., Ritterstr. 119W27.
Beedris, Lisa, Wwe., Dünab. Str. 49.
— Ans, Hsb., Aststr. 63.
Beedrit, Jan, Vorarb., Alexisstr. 1.
— Ed., Tischler, Matthäistr. 52, W. 41.
— Jndr., Hsb., Schreyenbusch 2,44.
— Karol., Frau, Schreyenbusch 2,44.
Beelis, Willum, Hsb., Schreyenbusch 2,11
Beemel, R., Sünderstr. 20W4.
— Jw., Maurer, Theaterboul. 10W14.
Beerdigungs-Büro, Erstes, Alexanderstr. 44, ☎ 6982.
Beerdigungs - Büro, Alexanderstr. 64, ☎ 2765.
Beerdigungsver., Röm.-kath., Katholische Str. 23.
Beerne, Ed., Maler, Alexanderstr. 70.
— Jak., Dw., Alexanderstr. 70.
— Pet., Dw., Schiffsstr. 13.
Beerns, J., Vorarb., Suworowstr. 97.
Beesais, Jur, Schndr., Matthäistr. 81W1.
— Jak., Fuhrm., Torgelsche Str. 10W2.
— Jahn, Hausbes., kl. Bullensche Str. 6.
— Krist., Hsb., Schulzenhöf. Str. 24.
— Otto, Dw., Suworowstr. 93.
— Pet., Kwh., Spatenstr. 13.
— Pet., Maurer, Marienstr. 44W14.
— Rud., Tschlr., Färberstr. 2W4.
— Wilh., Weber, Griwa. Str. 3.
Beesin, Jak., Fuhrm.-W., Pernauerstr. 37
Beete, A., Stauer, Todlebenboul. 10.
Begander, Eug. Eug.', Fabr.-Bmt., Kurmanowstr. 23W30.
Beganski, J., Leutn., Sprenkstr. 56W5.
Begenhold, Hugo, Fleischer, Begesacksh. 4
Beger, Karl Theod.', Buchhdlr., Thronfolgerboul. 1W5.
Begerow, Heinr. Heinr.', Prok. d. Fi[rma] A.-G., A. A. Hnik, Karolinenstr. 3[…]
Begewitz, Karl, Schmied, Helenenstr. […]
Leonhard Begge, 2. G., Kolonialwa[ren] Inh.: Leonh. Begge, Dorpat. Str. […]
Begge, Alex., Amts-Zimmermstr., Sä[u]lenstr. 67W1.
— Aug. Ernst, Korresp., Alexanderstr. 1[…]
— Ida, Bmtn., Kurische Str. 5aW2.
— Joh., Wwe., Muckenholmsche Str. […]
— Leonh., Inh. d. Firma Leonh. Beg[ge], Säulenstr. 30W11.
— Marie, Schndrn., Artilleriestr. 53[…]
— Otto Rich.', Korresp., Suworowstr. […]
— Wilh., Schndrn., Suworowstr. 80W1[…]
Beggrow, Joh., Hg., Nikolaistr. 8W1[…]
Begletz, Nikand., Fleischer, Seestr. 23[…]
Begunow, Wass., Hsbn., Suworowstr. […]
v. Behagel, Meta, Wwe., Dünam. S[tr.] […]
Behgen, Ede, Wwe., Duntenh. Str. […]
Behkin, Fr., Schuldien., Nikolaistr. […]
Behl, Sam., Uhrm., Dampfstr. 82.
Behling, Chr. Rud.', Kand. jur., B[…] hltr. d. Oek.-Amts, Bäckereistr. 1[…]
— Elis., Armenpfleg., Dorpater Str. […]
— J., Schirmm., Wolmarsche Str. 5[…]
— Wilh., Bahnbmt., Matthäistr. 48[…]
Behne, Jur., Bodenmstr., Mitauer C[h.] […]
— Alex., Stabskapt., Gertrudstr. 10[…]
Behnfeldt, Krist., Wächter, Sünderstr. […]
Behning, Ludw., Wäger, Dampfstr. […]
— Mart., Hsverw., Krebsstr. 13.
Behnke, Klara, geb. Duwe, Roman[owstr.] 62W3.
— Alex., Hdlr., Apothekerstr. 36W3.
Behr, Helene Baronin, geb. v. Hey[…] Kaisergartenstr. 4, W. 10.
— Marie, Baronin, Albertstr. 9, W[…]
— Wold. Leonh.', Baron, HR, […] Bahnbmt., Mühlenstr. 53bW16.
v. Behr, Benita, Diakonisse, Friedens[…]
Behr. Sieh auch Baer und Baehr.
Behr, Adolf, Hsb., Schiffskapt., Grands[…]
— Anna, Wwe., Gertrudstr. 106, W[…]
— Ernst, Portier, Domplatz 17, W. […]
— Frdr., Drechsler, Theaterstr. 1.
— G., Wwe., Mühlenstr. 37W11.
— Gottl., Materialverw., Hilchenstr. […]
— J., Dw., Schloßstr. 21.
— Ida, Lehrerin, Kalnezeem. Str. […]
— Paul, Fabrikleiter, Ing.-Chem., G[er]trudstr. 58W2.
— Rom., Priv., Karolinenstr. 7W44.
Behre, Frieda, Musiklehr., Alexan[der]str. 31W12.
Behrend. Sieh auch Berent.
— Alex., Maler, Rabenstr. 17W12.
— Dor., Wwe., Ritterstr. 68W12.
— Fr., Priv., Karolinenstr. 8W25.
— Gust., Musiker, Karolinenstr. 12
— Herm., Agent., Grabenstr. 29W48.
— J., Zimmerm., Mitauer Ch. 66.
— Marie, Wwe., Suworowstr. 37W4.
— Nat., Aufw., Kalnezeem. Str. 2[…]
Behrendt, Paul Ad.', Korresp., Gym[na]stiistr. 18W10.
— Alb., Feuerwehrm., Gesellenstr. […]
— Edg., Hg., Marienstr. 70W12.
— Ida, Oberin, Mitauer Ch. 23.
Behrens, Amalie, Wwe., Mühlenstr. 6[…]
— Georg, Bmt., Alexanderstr. 121W[…]
— Hel., Wwe., Schreyenbusch 1,26a.
— Jan, Maler, Hasenstr. 1W18.
— Theod., Tschlr., Krebsstr. 20W7.
Behrenstamm, Jak., Holzhdlr., Uferstr. […]
— Zilly, geb. Mahler, Frisöse, Sch[…] destr. 5.

G. A. Schweinfurth, Weingrosshandlung, Rathausplatz 3 Telefon 485

Behrent, E., Ing., Kaufstr. 3.
— Gust., Hsb., Appusensche Str. 11.
Behring, Alex., Koch, Karolinenstr. 23.

Rigascher Amts-Schneidermeister
Hermann Behring
aus **Berlin**,
Atelier für engl. Damengarderobe.
Spezialität: Reitkleider.
Schlossstr. 17, Tel. 3715.

— Herm., Damenschndr., Schloßstr. 17, ☎ 3745.
— Joh., Apoth., Wenden. Str. 11W3.
— Sus., Schndrn., Karolinenstr. 23W13.
— Wilh., Schlosser, Eugenienstr. 1.
Heinrich Behrmann, 1. G., Modewar., Inh.: Heinr. (Chaim) Behrmann, Sünderstr. 1, ☎ 2258.
Markus Behrmann, 2. G., Holz, Inh.: Markus Behrmann, Weißenh. Str. 2.
Sch. Behrmann, 2. G., Mehl. Inh.: Schimen Behrmann, Marienstr. 55, ☎ 2518.
Behrmann. Sieh auch Bermann.
— Abr. Jank.', Buchhltr., Säulenstr. 70
— Aug., Frl., Mühlenstr. 3, W. 6.
— B., Kol.-Hdl., Mühlgraben. Str. 9 u. Gutenbergstr. 6, ☎ 2676.
— Bernh., Hdlr., Mühlenstr. 111W4.
— Chaje, Korsettfabr., Marienstr. 10b.
— Franz, Schndr., Bergstr. 1W3.
— Heinr. (Chaim), Inh. d. Firma Heinr. Behrmann, Weberstr. 7W2.
— Hirsch, Kfm., Gertrudstr. 62, W. 35. ☎ 4976.
— **J., Kfm., Parkstr. 1aW13.**
— **J., Schndr., Eliasstr. 8, W. 8.**
— Jak., Strickanst., Alexanderstr. 69.
— Jos., Fleischer, Bischofsstr. 4W2.
— Jud., Klempnerw., Alexanderstr. 71. ☎ 1476.
— M., Damenschndr., Sadownikowstr. 17
— M. B., Kfm., Marienstr. 55W26.
— Markus, Klempner, Emmastr. 3 und Wilnasche Str. 22, ☎ 2434.
— Mendel, Hsb., Fruchtstr. 4, W. 1.
— Owj., Fleischer, Romanowstr. 123W11.
— Owj., Hdlr., Turgenjewstr. 7W1.
— Roche, Wwe., Schndrn., Mühlenstr. 159W24.
— S., Kleiderhdl., Elisabethstr. 85aW68.
— Sam., Korsettfabr., Marstallstr. 20, ☎ 3909.
— Sch., Eisenhdl., Bausk. Str. 1.
— Sch., Hdlr., Jesuskirchenstr. 1W2.
— Scholem, Hdlr., Mühlgrab. Str. 9.
— Srol L., Hängenfabr., Romanowstr. 48, ☎ 5589.
Behrs, J., Bierhdl., Moskauer Str. 176
— Jak., Montör, Wenden. Str. 34aW16.
— Nochum, Hdlr., Schiffsstr. 22W35.
— Wilh., Ankern., Mühlgrabener Str. 8.
Behrse, Krisch, Kwh., Moorstr. 36a.
C. Behrsin, 2. G., Holz, Inh.: Carl Behrsin, Bremerstr. 11, ☎ 4691.
J. Behrsin, 2. G., eiserne Betten, Inh.: Jur. Behrsin, Hospitalstr. 5, ☎ 4127.
Karl Behrsin, 2. G., Restauration, Inh.: Karl Behrsin, Turgenjewstr. 15

Peter Behrsin, 2. G., Buchhdl., Inh.: Peter Behrsin, Suworowstr. 24, ☎ 3068.
Rud. Behrsin, 2. G., Drogen, Revaler Str. 28.
W. Behrsin, 2. G., Weinhdl., Kalnez. Str. 88, ☎ 1618.
Behrsin, sieh auch Berzin und Behrsing.
— A., Hdlr., Suworowstr. 8, W. 11.
— A., Kol.-Hdl., Laboratoriumstr. 18, ☎ 5631.
— Andr., Briefstr., Suworowstr. 80.
— Andr., Hsb., Maurerstr. 10W1.
— Andr., Kol.-Hdl., Mühlenstr. 43.
— Andr., Maurer, Friedrichh. Ufer 11.
— Andr., Schndr., Dünamünd. Str. 46.
— Andr., Zimmerm., Bienenstr. 17, Q. 2.
— Anna, Auff., Weißenhöfsche Str. 10.
— Anna, Hsbn., Polangen. Str. 12W1.
— Anna, Wwe., Andreasstr. 1, W. 23.
— Anna, Wwe., Hausverw., Markusstr. 1.
— Aug., Hdlr., Rote Str. 2, W. 18.
— Aug., Hsb., Jaroslaw. Str. 69W4.
— Aug., Schuhm., Feldstr. 5.
— Dav., Fuhrm., Helenenstr. 2, Q. 4.
— Dav., Hutfabr., Alexanderstr. 18, ☎ 976.
— Dav., Maurer, Obststr. 2, W. 9.
— Ed., KS, Chef d. 5. Filial-Postkontors, Mühlgrab. Str. 18.
— Ed., Salzmühle, 1. Weidendamm 15.
— Ed., Schlosser, Unionst. 18W2.
— Ed. Jan', Vorarb., Duntenh. Str. 34
— Ed. Petr.', Bur.Bmt., Suworowstr. 41
— Emil, Masch., Mitauer Ch. 9.
— Ernst Joh.', Buchhltr.-Geh., Kalnezeemsche Str. 42.
— Eug., Hgn., Alexanderstr. 89W9.
— Fritz, Maler, Säulenstr. 80, W. 35.
— Fritz, Masch., Ernestinenstr. 13, W. 23.
— Georg, Hausbes., Grenzstr. 6, Q. 1.
— Georg, Hsb., Oskarstr. 18.
— Georg, Schiffskapt., Schlocksche Str. 9. ☎ 2242.
— Gust., Hsb., Brückenstr. 24.

H. Behrsin
Amts-Schlossermeister.
RIGA — HAGENSBERG,
Zaunstr. 1, Tel. 3318.
Schlosserei und Kunstschmiede.
Spezialitäten: Ausführung sämtl. Kunstschmiede-Gitter u. Eisenkonstruktionen. Fabrikation und Lager div. Baubeschläge, Wasserleitungen und Pumpen.

— Hans, Amts-Schlossermstr., Zaunstr. 1, ☎ 3318.
— J., Dw., Münzstr. 3, Q. 9.
— J., Hausbes., Säulenstr. 114, Q. 4.
— J., Schndr., Mitauer Ch. 18, W. 5.
— Jak., Hdlr., Moskauer Str. 132, W. 14.
— Jak., Hdlr., Wolmarsche Str. 31.
— Jak., Hg., Thronfolgerboul. 3.
— Jak., Hsb., Fuhrm., Appusen. Str. 12.
— Jak., Messerschm., Taubenstr. 39.
— Jak., Schlosser, Suworowstr. 115.
— Jan, Dw., Gertrudstr. 49, W. 14.
— Jan, Dw., Revaler Str. 57b, W. 5.
— Jan, Hsb., Kuckuckstr. 12.
— Jan, Kwh., Rumpenhöf. Str. 19.
— Jan, Lehrer, Sprenkstr. 16W14.
— Jan, Schlosser, Ritterstr. 119, W. 15.
— Ilse, Wwe., Krebsstr. 23W24.

— Joh., Amtsschndrmstr., Schmiedestr. 21. ☎ 3536.
— Joh., Ankern., Hasenholmsches Ufer 11.
— Joh., Hsb., Kalnezeemsche Str. 75.
— Joh., Holzhdlr., Ritterstr. 49W2, ☎ 1811.
— Joh., Schndr., Pferdestr. 14.
— Joh., Zahnarzt, Spr. 10—12 u. 4—7, Suworowstr. 45.
— Joh. Joh.', Koresp., Kalnez. Str. 75.
— Jos., Hsb., Stresowstr. 5W6.
— Jos. Matsch', Fb., Dampfstr. 104.
— Jul., Fuhrm., Rabenstr. 7, W. 5.
— Jur., Hsb., Moskauer Str. 45, W. 3.
— Jur., Hsb., Salwensche Str. 88.
— Juri, Hsb., Inh. d. Firma J. Behrsin, Hospitalstr. 5, ☎ 4127.
— K., Arzt, Spr. 10—12 u. 4—6, für Unbem. 8½—9, Alexanderstr. 35W3. ☎ 3932.
— K., Bankbmt., Matthäistr. 52.

Karl Behrsin
Dorpater Straße 14,
Telefon 5430.
Buchhandlung,
Schreib- u. Zeichenmaterialien.

— Karl, Buchhdlr., Dir. d. Rig. Kommerziellen Ges. gegens. Kred., Dorpater Str. 14, ☎ 5430.
— Karl, Hausbes., Sessausche Str. 6.
— Karl, Hausverw., Sternstr. 7, W. 1.
— Karl, Hsverw., 1. Weidendamm 15W5
— Karl, Ladendiener, Suworowstr. 97.
— Karol., Hebamme, Dampfstr. 39W5.
— Kasp., Bierhdl., Rote Str. 2, W. 4.
— Lihbe, Kellermstr.-Wwe., Sprenkstr. 34b
— Lina, Hsbn., Kalnezeem. Str. 149.
— Louise, Hausbes., Abguld. Str. 11.
— M., Fuhrm., Artilleriestr. 6.
— M., Milchhdlr., 2. Weidendamm 23.
— Marg., Hsbn., Moskauer Str. 223.
— Marie, Wwe., Gogolstr. 8, W. 6.
— Marie, Wwe., Hsbn., Moorstr. 1.
— Marie, Wwe., Suworowstr. 77W14.
— Mart., Buchhltr., Karolinenstr. 40.
— Mart., Fleischer, Artilleriestr. 10.
— Mart., Packer, Bockstr. 9, W. 3.
— Mart., Photogr., Matthäistr. 92.
— Mart., Portier, Nikolaistr., Reichsb. Geb., W8.

M. F. Behrsin
Bautechnisches Bureau und **Baugeschäft.**
Hagensberg, Schlocksche Str. 13.
Bauunternehmung.
Sämtliche Stein-, Holz-, Hoch- u. Tiefbauten. Umbau. Remontearbeiten.
Anfertigung von Bauskizzen, Plänen, Arbeitszeichnungen und Kostenanschlägen.

— Mich., Bauuntern., Amts-Zimmermstr., Schlocksche Str. 13.
— Mik., Vorarb., Suworowstr. 140.
— Nik., Hsb., Revaler Str. 62.
— Otto, Auff., Katharinenstr. 1.
— Otto, Schndrmstr., Mühlenstr. 38, W. 4
— P., Mehlhdl., Gertrudstr. 68.

Die besten Gummireifen der Welt.
Karl Grünberg, Matthäistr. № 54, im eigenen Hause.

Russ. u. ausländ. Weine in grosser Auswahl, Schnäpse der Firma JAEGER & Co., Natürliche Mineralwasser

Karl Grünberg, Matthäistr. № 54, im eigenen Hause. Telephon № 2402. Die besten Gummireifen der Welt.

— Paul, Buchhltr., Revaler Str. 32.
— Paul, geb. Pohrt, Schulvorsteh., Sprenkstr. 16W14.
— Pet., Bierhdl., Petersb. Ch. 113.
— Pet., Buchhdl., Inh. d. Firma Pet. Behrsin, Suworowstr. 24W2.
— Pet., Feuerwehrm., Teichstr. 3W24.
— Pet., Hg., Seestr. 19.
— Pet., Maurer, Artilleriestr. 49, W. 6.
— Pet., Strb.-Schaffn., Adlerstr. 12.
— Pet., Zollbes., Wendensche Str. 13.
— Rob., Steuerverw.-Bmt., Mühlenstr.9
— Sim., Fuhrm., Revaler Str. 87.
— Sim., Maurer, Artilleriestr. 71, W. 7.
— Stef., Wwe., Hsverw., Reval. Str.62
— Thom., Hsb., Unionstr. 53.
— Vikt., Glaser, Katharinendamm 22W2
— Wold., Schmied, Laboratoriumstr. 21.
Behrsin-Bagun, Pet., Bankbmt., Sprenkstr. 29W3, ⇴ 6960.
Behrsing, Alex., Drucker, Gertrudstr. 109
— Charl., geb. Zieper, Wwe., Felliner str. 10W9.
— Ed., Hsb., Dorpater Str. 8.
— Ernst Karl', Korresp., Irmlau. Str. 8
— Gebr., Sägemühle, Hapacksgraben, ⇴ 941.
— Georg, Postbmt., Suworowstr.8W11.
— Gottl. Heinr.', Masch.-Mstr., Altgasenscher Weg 2.
— Hans, Amts-Zimmermstr., Kalnezeemsche Str. 14.
— Heinr. Rein.', Holzwr., Oskarstr. 1.
— Joach. Jak., Werkmstr., Baldohn. Str. 1
— Jw. Mich.', vereid. Rechtsanw., Dir. d. Spar- u. Vorsch.-Kasse d. Rig. Handw., Spr. 9—10 u. 5—6, Elisabethstr. 18W3, ⇴ 2693.
— Marie, Frl., Hgn., Felliner Str. 10.
— Marie, Kassir., Dorpater Str. 8.
— Mart., Hg., Mitauer Ch. 45W2.
— Oskar, Konstrukt., Alexanderstr.85W13
— Rud. Karl', Neustr. 28W8.
Behrskaln, Ernst Ernst', Hg., Ritterstr.8
— Ad., Schmied, Gartenstr. 20a.
— Hans Georg,' Auss., Brückenstr. 5W36
W. Behrslap, 2. G., Wagenbauer, Inh.: Wilh. Behrslap, Gertrudstr. 71, ⇴ 4750.
Behrslap, Wilh., Inh. d. Firma W. Behrslap, Gertrudstr. 71.
Behse, Otto Ed.', Dr. med., Spr. 10 bis 12, 4—5, Romanowstr. 23W4. ⇴ 5182.
— Alex., Hg., Newastr. 8, W. 9.
Behsin, Mik., Drucker, Hapsaler Str. 36
— Mart., Schlosser, Jutestr. 1W11.
Behting, Joh., Goldschm., Dorpaterstr. 6, wohnt Romanowstr. 36W31.
— Dav., Korkenschndr., Rübenstr. 4W2.
— Fr., Hdlrn., Albertstr. 1W29.
— J., Uhrm., Mühlenstr. 70W18.
— K., Wwe., Wallstr. 12W6.
— Karl, Maurer, Petersb. Ch. 118.
— Karl Heinr.', Buchhltr., d. Bauamts, Gertrudstr. 61W4.
— Krisch., Hausbes., Walterstr. 2, Q. 1.
— Rob., Bankbmt., Suworowstr. 15.
Behtke, J., Frisör-Amtsmstr., Herrenstr. 22, ⇴ 5377.
Beibst, Joh., Hsb., Pauluccistr. 6W7.
Beidekaln, Jan, Maurer, Rumpenhöffsche Str. 17W23.
Beier. Sieh auch Beyer.
Beier, Benj., Schndr., Mosk. Str. 69
— Marie, Schndrn., Charlottenstr. 48.
— Rob., Drogenhdl., Sprenkstr. 73.

Beigel, J., Exped., Schiffsstr. 34W5.
Beigelmann, Schl., Hdlr., Hospitalstr. 7.
Beikart, Joh., Schuhm., Gertrudstr. 99.
Beikas, A. J., Kanzleibmt., Waisenstr.7.
Beike, K., Schndr., Mühlenstr. 72W9.
Beiker, Sam., Hsb., Schuhm., Jakobstädtische Str. 26, W. 1.
Beikmann, J., Schndr., Neustr. 25. ⇴ 5855.
— Aug., Tschlr., Wolmarsche Str. 21W11
— J., Schndrn., Alexanderstr. 94W11.
— Jan, Zimmerm., Adlerstr. 12W46.
— Joh., Kleiderhdl., Sprenkstr. 16a, Wohn.: Romanowstr. 70aW12.
— Joh., Kol.-Hdlg., Sternstr. 29, W. 3. ⇴ 5653.
— Karl, Schlosser, Matthäistr. 93W51.
— Mikk., Dw., Antonienstr. 3W9.
Beische, Oss., Fuhrm., Alexanderstr. 176.
Beilen, Rossen, Hg., Romanowstr. 131.
Beileson, Tob., Glaser, Marienstr. 104.
Beilin, W., Arzt, Spr. 9—1½, 5—8, Paulucciſtr. 19.
— Schmul, Hg., Sadownikowstr. 17W49.
B. Beilinsohn, 1. G., Agentur, Inh.: Berka Beilinsohn, Pferdestr. 17, ⇴ 4663.
Beilinsohn, Berka, Inh. d. Firma B. Beilinsohn, Pferdestr. 17.
Beilkind, F., Kol.-Hdl., Waldstr. 5.
Beimann, Emilie, Hsbn., Gymnastikstr. 7.
— Ed. Ernst', Bahnbmt., Sprenkstr.4W35
— K., Masch., Feldstr. 10.
Bejnar, J., Bankbmt., Ritterstr. 84.
Beinar, Napol., Heizer, Mosk. Str. 156.
— Eug. Wold.', Bahnbmt., Polotzker Str. 1W6.
— Jw., Verw., kl. Mosk. Str. 15W1.
— Wold., Bahnbmt., 2. Weidendamm 12
Beinard, Rachm., Schuhm., Revaler Str. 58, W. 2.
Beinarowicz, Paul Pet.', Hg., Romanowstr. 27W34.
Beinarowitsch, sieh auch Beynarowitsch.
— Ed., Exped., Schreyenb. 2, 17a.
— Ed., Jb., Mühlenstr. 15W5.
— Jw., Schndr., Lubahn. Str. 9W3.
— N. P., Frisör-Amtsmstr., Thronfolgerb. 11.
— Pelag., Hsb., Kühleweinstr. 1.
— Stan., Schuhm., Artilleriestr. 62W3.
— Stan., Schuhm., Sprenkstr. 49W2.
— Wazl., Schlosser, Katholische Str. 58
Beinatzki, M. N., Akziſebmt., Gertrudstr. 14W10.
— Nik., Bonbonfabrik, Gertrudstr. 14.
Beiner, Matw., Modelltschlr., kl. Lagerstr. 39.
— Napol., Träger, Marienstr. 105W29.
— Wulf, Hg., Jesuskirchenstr. 7W2a.
Beinerowitz, Joh., Vorarb., Suworowstr. 131.
— Jw., Fuhrm., Jaroslaw. Str. 14W21.
Beinert, A., Wwe., Brückenstr. 24W41.
— Alfr., Schlosser, Revaler Str. 85W42.
— Anna, Jbn., 2. Weidendamm 25W16.
— Eugenie, Jbn., 2. Weidendamm 25W16
— F., Schuhm., Antonienstr. 15, W. 16.
— Lydia, Auss., 2. Weidendamm 25W16
— Mich., Wwe., Marienstr. 52.
— Valentin, Koll.-Prokur. der „Russia" Fahrradwerke u. Automobilfabrik A. Leutner u. Ko., Ritterstr. 12W16.
Beirant, Jan, Kol.-Hdl., Bickern. Str.31
— Jan, Hsb., Petersb. Ch. 35aW1.
Beire, Karl, Maurer, Duntenhöf. Str.24
Beirot, Eva, Wwe., Marienstr. 17.
— Andr., Wächter, Ritterstr. 64W3.

— Joh., Tschlr., Marienstr. 134, W. 1
— O., Baumeister, Revaler Str. 59W
— Pet., Schlosser, Schreyenbusch 8, 1
Beisch, Dav., Bmt., Schreyenbusch 8, 1
— Aug., Schlosser, Bersohn. Str. 2.
Beischen, Ed., Maurer, Kaugern. Str.1
— Rob., Maurer, Talstr. 19.
Beisiter, Aug. Karl, Revaler Str. 70W
Beisot, Pet., Dw., Theaterboul. 9, W.
— Elis., Fabrikbmtn., Theaterboul. 9W
— Pet., Schuldiener, Nikolaistr. 1W5.
Beitan, J., Redaktör, Marienstr. 64W1
— Jak. Jak.', Fleischer, Gertrudstr. 4
Beite, Jette, Wwe., Wilnasche Str. 9.
Beiter, F., Tschlr., Gertrudstr. 62, W. 7
Beitik, Pet., Kwh., Gertrudstr. 99.
Beiting, Wilh., Schndr., Kaluga. Str.
Beitler, Karl Jw.', Gen.-Insp. d. Ru Feuerverf.-Ges., Felliner Str. 2 ⇴ 2446.
— G., Schuhm., Lubahnsche Str.16W2.
— Lasar, Schuhm., Lubahn. Str. 9.
— Leiser, Hdlr., Moskauer Str. 52.
— Osk., Dr., Chemiker, Revaler Str.
— Wulf, Zunahtm., Mosk. Str. 80W
Beitziger, Alf. Alex.', Techn., Tapete str. 10W1.
— Alex., Sattler, Fuhrmannsstr. 1.
— Ida, Auss., Hospitalstr. 15W6.
— Klara, Wwe., Bersohn. Str. 6W51.
— Wilh., Lagerstr. 60.
Beitzker, Jean Wilh., Fabrikbmt., Alexanderstr. 135, W. 8.
Beka, Luise, Wwe., Dorotheenstr. 23.
Bekisch, Matw., Vorarb., Seestr. 23W1
Bekkarewitsch, Alex. Nikif.', Reichsba bmt., Mühlenstr. 102aW12.
Bekker, Jan, Hsb., Dir. d. 2. Uebe Spar- u. Vorschußkasse, Marktpl ter, kl. Lagerstr. 49.
— A., Tschlr., Artilleriestr. 54W5.
— Karl, Maurer, Dorotheenstr. 27W2
— Karl, Maurer, Färberstr. 19W23.
Bekler, Theof., Massöse, Säulenstr. 1
Bekmann, sieh auch Bäckmann, Beckma und Böckmann.
— Wirtin, neue Ritterstr. 1a.
— Ans, Hsb., Salvensche Str. 107.
— Aug., SR, Dr. med., Militärar Wasserstr. 1, Eingang B, W3.
— Aug., Tschlr., Alexanderstr. 163W4
— Aug., Wagenb., Rabenstr. 4.
— Elis., Wwe., Soldatenstr. 13W14.
— Theod., Schndr., Gerberstr. 1W3.
Belajew, sieh auch Beljajew.
— E. P., Obersten Frau, Säulenstr.59
— F. A., Hebamme, Ritterstr. 28W2
— G., Frau, Säulenstr. 33W21.
— Kossa, Näht., Matthäistr. 31W27.
— Leiser, Holzhdl., Hansastr.
— Leon Paw.', Zollbmt., Suworowstr.
Belau, G. F., Zeichner, Säulenstr. 72
— K., Tschlr., Kirchenstr. 45W27.
— Melanie, Hgn., Kirchenstr. 45W27.
Belawin, Jewd., Hsbn., Kathol. Str.
Beldau, G., Dr. med., Spr. 10—12 4—6, Kalkst. 14, ⇴ 5344.
— Adam, Kutscher, 2. Weidendamm 1
— Rob., Vorarb., Hospitalstr. 31, W.
— Ten., Brauer, Pokrowstr. 7W18.
Belejew, Leo, Hdlr., Albertstr. 8W3.
Belejun, Adam, Portier, Mosk. Str.
Belek, Fil., Schndr., Wolmar. Str.17W
Belerowitsch, Lea, Hdlrn., Romano str. 127W12.
Beletzki, Stef., Steins., Adlerstr. 12
Belewitinow, Nik. Mich.', Oberleh Industriestr. 3aW12.

Daniel Schweinfurth, Champagnerkellerei, Dorpater Str. 15/17 Telefon 483

Belewitsch, A., Kwh., Maschinenstr. 4.
— Ad. Aug.', Austr., Thronfolgerboulevard 31W36.
— Alex. Andr.', Bahnbmt., Palissadenstr. 7W1.
— Alfons, Dw., Kathol. Str. 33W32.
— Ant., Zimmerm., Romanowstr. 94W25.
— Bolesl., Feldscher, Plettenbergstr. 9.
— Jw., Maschinenb., Grabenstr. 47W47
— Kajet., Kesselschm., Katholische Str.33
— Kas., Kwh., Katharinendamm 18.
— Mart., Hsb., Brandenburger Str. 26
— Matwei, Besucher, Palissadenstr. 13.
— Nik., Zollbes., Katholische Str. 22W3.
— Stan., Bahnbmt., Palissadenstr. 13.
— Wera, Hsb., Bauskesche Str. 43.
Belewski, Alex., Priester, Matthäistr.40.
Belg. Konsulat, Marstallstr. 23, ☎ 111.
Beljajew. Sieh auch Belajew.
— A., Zimmerm., Romanowstr. 111W18
— Alex. W., Priv., Hilfsstr. 12W1.
— Alexei, Hdlr., alte Mitauer Str. 13.
— Jw. Sach.', KA, Geschäftsf.-Geh. am Pol., Schützenstr. 5, W. 5.
— Leis., Holzwr., Moskauer Str. 59.
— Max, Diakon, Turgenjewstr. 21W11.
— N. L., Former, Laboratoriumstr. 25.
— P., Kanzleibmt., Schützenstr. 5, W. 5.
— Serg. Tim.', Gen.-Major, Chef der 29. Art.-Br'g, Kirchenstr. 4a, ☎ 7350.
— Vikt. Andr.', Reichsbankbmt., Mühlenstr. 20W22.
— Wulf, Kwh., Industriestr. 3a, ☎ 7279.
Beljakow, Alex., Hg., Kalnez. Str. 31.
— Grig., Zimm., Palissadenstr.35W22.
— Pet., Schlossermstr., Kalnez. Str. 14.
Beljawski, Olga Wass.', Priesters-Wwe., Dorpater Str. 65W3.
— Eleon., Wwe., Dünaburg. Str. 41W10
— Wladisl. Ad.', Bahnbmt., Gertrudstr. 74W15.
Belikow, O. M., Frl., Lehrn., Basteiboul. 9, W. 13.
Belin, L., Holzhdlr., Mosk. Str. 89W8.
Belinas, Sig., Schuhm., Bergstr. 18W2
Belinis, Oss., Walzer, Brückenstr. 24W8.
— J., Bahnbmt., Sadownikowstr. 31.
— Jgn., Hdlr., Bauske. Weg 4.
— Mich., Schmied, Kaukasische Str. 5.
Belinski, Leiba, Kol.-Hdl., Klempn., Sadownikowstr. 21W14.
— Esekiel, Romanowstr. 70W6.
— Herz, Kfm., Sprenkstr. 53W20.
— Mord., Kol.-Hdl., Sadownikowstr. 21.
— Pet., Zimmerm., Stintseestr. 9W17.
— Pod., Diener, Färberstr. 13W62.
— Stan., Dreher, Hapsaler Str. 28W2.
Belis, Judr., Schndr., Popowstr. 3aW75
Beliß, Channe, Wwe., Popowstr. 3a.
Belitzki, P., Bmt., Talsen. Str. 14W11.
— Urschana, Wwe., Gerberstr. 6W21.
Beljunas, Jos., Bierhdl., Wolgundsche Str. 52a.
Bellewitsch, Wass., Bahnbmt., Dünaburger Str. 49W39.
Belkin, Anna, Frau, kl. Vegesacksh.56W5
— Berka Mow.', Hdlr., Säulenstr. 55.
— Leibe, Hg., Kurmanowstr. 27W15.
— Salm., Hg., Matthäistr. 106.
— Salm., Kfm., Karolinenstr. 25W16. ☎ 1088.
Bell, J., Schulenstr. 4W27.
Bellin, Paul Paul', Jng., Margaretenstr. 16W4.
Belling, Jak., Fleisch., Matthäistr. 57.
Bellmer, Jak., Buchb., kl. Lagerstr. 7.
— Jak., Rentn., Laubstr. 3.
— Karl Osk.', Fb., Mühlenstr. 33.

Bellonin, Serg., Leutn., Mosk. Str. 80
Belogrudow, Kiril, Steinh., Schreyenbusch 1,41a.
— Dm. Gabr.', Auff., Sadownikowstr. 28.
— Mich., Hdlr., Trinitatisstr. 18W9.
Belogwosd, Paw., Bahnbmt., kl. Palissadenstr. 19.
Belojewzew, Dmitri, Oberst a. D., Säulenstr. 46, W. 2.
Belokopitow, L., Masch., Elisabethstr.103.
— Kir., Revierauff., Tulasche Str. 9W6
Belokrinitzki, L. Th., Lehrerin, Nikolaistr. 39W22.
Belorabe, Abr., Makler, Marienstr. 47.
Belorusski, J., Bmt., Gertrudstr. 2W13.
Beloschinsky, Mich., Hdlr., Gesellenstr. 22.
Beloserow, Wlad. Alex.', Oberstleutn., Mühlenstr. 5W3.
Belostotzki, Dm. J., Oberstleutn., Zitadelle 27.
— Jlja, Korresp., Schulenstr. 14W7.
Belousiow, Elis., Hausverw., Alexanderstr. 122.
— Fewronja, Hausbes., Jarosl. Str. 88.
— Jw. Polik.', Reichsbankbmt., Kurmanowstr. 21W4.
— Pet. Polik.', Oberbauernrichter d. 1. Bez., Hsb., Newastr. 25, ☎ 4793
Below, A., Kol.-Hdl., Pauluccistr. 3.
— Alex., Auff., Katharinend. 11W21.
— Alexei, Hutm., Kurmanowstr. 14W10.
— Archip, Briefstr., Schreyenbusch 1,4.
— D. N., Priv.-Rechtsanw., Suworowstr. 17, W. 1, ☎ 1641.
— Dmitri Jewl.', Auff., Alexisstr. 8.
— Fed., Maurer, Palissadenstr. 8W10.
— Feod u. Alex., Vergolder, Moskauer Str. 263.
— Fil., Hsb., kl. Bergstr. 31W1.
— Jefr., Maler, Witebsker Str. 3W7.
— Jw., Tschlr., Ritterstr. 117.
— Kath., Auff., Alexisstr. 8W15.
— M., Frl., Reimersstr. 1W17.
— Pet., Polier, Friedensstr. 2W10.
— Wass., Dw., Turgenjewstr. 21W13.
Belowetz, Wulf, Eisenhdl., Sadownikowstr. 26.
Belowitsch, Ant., Fuhrm., Sadownikowstr. 39.
Belowski, Alex., Schlosser, Petersb. Ch.6
— Owadik, Masch., Jakobstädt. Str.9W6
— Jak., Bahnbmt., Adlerstr. 20W1.
Belrag, Karl, Bäcker, Petersb. Ch. 22b.
Belski, A., Wwe., Mosk. Str. 29W11.
— Bron. Elektrotechn., Schreyenb. 1, 7.
— Franz, Hdlr., Palissadenstr. 33.
— L. P., Geschäftsf. d. Bez.-Akz.-Verw., Säulenstr. 51W9.
— Oss., Schmied, Milchstr. 14W6.
— Samson, Gelbgießer, Werrosche St. 6.
— Stan., Stadtbmt., Revaler Str. 38W3
Belstler, A., Bmt., Nikolaistr. 27W38.
Belt, A., Tschlr., Mühlenstr. 79, W. 8.
Belte, Karl, Hsb., Bausk. Weg 3.
— Anna, Wäsch., Grenzstr. 2.
Belting, Joh., Tischlerei, Kalnezeemsche Str. 104.
— Eva, Wwe., Hapsaler Str. 36W4.
— Jan, Fuhrm., Färberstr. 22W13.
Falk Beltschikow, 2. G., Drogen, Kurmanowstr. 18.
Beltschikow, Falke Leiser', Drogist, Säulenstr. 70W2.
— K., Hdlr., Gertrudstr. 54W18.
— M. L., Maurer, Sprenkstr. 43W3.
Beltsohn, Alma, Wwe., Alexanderstr. 172.
— Wilh., Wwe., Elisabethstr. 33, W. 11.

Belunas, Wik., Fuhrm., Jarosl. Str. 70
Belwert, Jurre, Masch., Oskarstr. 13.
Belwin, Wik., Tschlr., Bausk. Str. 8b.
Bely, A., Revierauff., Ritterstr. 28W21.
— Sim., Kutscher, Kosakenstr. 2.
Bember, Ed., Schndr., Dorpaterstr. 88.
— Emma, Biblioth.-Geh., Suworowstr. 24W25.
— Emma, Buchhltrn., Thronfolgerboul.7
— J., Steinh., Dorp. Str. 88W85.
— Jan, Schlosser, kl. Bausk. Str. 28.
— Jul., Schlosser, Meinhardstr. 1aW14.
— Mart., Tschlr., Sternstr. 3.
Bemkin, Jan, Zimmerm., Rabenstr. 8W22
Bemmchen, Krisch, Kfm., Matthäistr. 44.
Benck, Ed. Konst.', Reisender, Gertrudstr. 32W12.
— Amts-Schuhm.-Mstr., Malerstr. 7W15
— Joh., Bäcker, Wiesenstr. 9W21.
Bencken, Emil, Priv., Mühlenstr. 3W22.
Bender, Joh., Tschlr., Lubahn. Str. 24.
Benderowitsch, Ant., Wwe., Dünaburger Str. 57W4.
Bendfeldt. Sieh auch Bendtfeldt.
— Emilie, Kfm.-Wwe., Nikolaistr. 61W14
Bendig, Emma, Frau, Elisabethstr.24W15
Bendik, Karl, Kwh., Schreyenb. 1, 28.
— Laura, Wwe., kl. Lagerstr. 4.
Bendorff, W., Jnh. der Adler-Apotheke, Kalnezeemsche Str. 62, ☎ 1290.
Bendt, Lina, geb. Alsdorf, Wwe., Elisabethstr. 69W17.
Bendtfeldt. Sieh auch Bendfeldt
Bendtfeldt, Alma u. Nanny, Frl., Mühlenstr. 42a, W. 3.
— Oskar, Prof. d. Firma Wm. Bajen & Co., Mühlenstr. 42a, W. 3, ☎ 2068.
Benedikt, Friedr., Bierhdl., Kurmanowstr. 16.
Benedix, Eug. Heinr.', Jng., Alexanderstr. 176, W. 16.
— Heinr., Priv., Alexanderstr. 176.
Benefeldt, Krist. Heinr.', Hdlr., Grünstr.7
— Ada, Gesanglehr., Karolinenstr. 8W20
Benensohn, Boruch, Hg., Smolensker Str. 8W4.
Benerowitz, Vinc., Amts-Schuhm.-Mstr., Rotestr. 4W3.
— Stan., Former, Stahlgießereistr. 1W6
Beneschewitsch, H., Frau, Antonienstr.13.
Benewitsch, Vikt., Fuhrm., Katharinend. 4
Bengen, Ernst, Architekt, Prof. d. Firma Ad. Schultze & Ko., Birkenh. Str. 2. ☎ 2398, Schloßstr. 25, ☎ 133.
Bengson, Dan., Hsb., Schiffskapt., Taubenstr. 20.
Benjamin, Anna, Wwe., Mosk. Str. 61.
— Jan, Töpfer, Hasenholm. Ufer 23.
— Magda, Frau, Pens., Suworowstr.14.
— Wold., Zimmerm., Mosk. Str. 227.
Benjaminowitz, Sowil, Exped. u. Heuhdlr., Katholische Str. 30, ☎ 2627.
— Behr, Hdlr., Gertrudstr. 62W24.
— H., Putzhdl., Sprenkstr. 62.
— Osk., Exped., Romanowstr. 70b, ☎ 6489.
— Sara, Putzm., Sprenkst. 62W10.
Benjasch, Stan., Hdlr., Wolmar. Str.27.
Beniewski, Ed., Kfm., Peterholm. Str.15.
— Theod., Bankbmt., Dorpater Str.63.
L. Benjominsohn, 2. G., Holz, Jnh.: JsraelBenjominsohn, Kalnezeem. Str. 79, ☎ 5778.
Benjominsohn, Jsr., Jnh. d. Firma L. Benjominsohn, Brunnenstr. 2W13.
v. Benislawski, Soph., Wwe., Nikolaistr. 17.
Benjulis, A., Hdlr., Romanowstr. 139W6.
Benjuschis, Aug., Zimm., Karolinenstr.34

Die besten Gummireifen der Welt.
Karl Grünberg, Matthäistr. № 54, im eigenen Hause. Telephon № 2402.

Moussirender Burgunder, weiss und rot; Bowiensect, Isabella gr. mousseux rosé; mouss. Rhein- und Moselwein; Champagner aus russ. und franz. Weinen, Maitrank usw. usw.

Karl Grünberg, Matthäistr. № 54, im eigenen Hause. Telephon No 2402. Die besten Gummireifen der Welt.

v. Beniuszewicz, Rich., Johannisstr. 14.
Benke, Ant., Zimm., Marienstr. 93W10.
— Aug., Stellm., Ludwigstr. 5.
— Dan., Schlosser, Mühlenstr. 10W7.
— Pet., Tischlr., Hapsaler Str. 28W3.
— Nik., Mech., Brückenstr. 5W3.
— Sim., Schlosser, kl. Bärenstr. 9W30.
— Theod., Bmt., Dorpaterstr. 88W16.
Benken, M., Postkart.-Hdlg., Dünaburgerstr. 57.
— P., Schlosser, Bärenhöf. Str. 6W5.
Bentis, Jak., Schlosser, Laboratoriumstr. 1, W. 6.
— Jan, Schuhm., Schreyenbusch 1, 35.
— Karl, Maurer, Pionierstr. 3.
— Marie, Hsb., Revaler Str. 80W9.
— Pet., Schlosser, Marienstr. 134W5.
Benkiewski, Cäsar Ludw., Oberst, Partstr. 1
Benn, Hirsch, Hdlr., Revaler Str. 55.
— Anna, Fruchthdl., Revaler Str. 50.
Bensal, S., Hg., Alexanderstr. 134W5.
Bensdorf, Rob., Schlosser, Wolmarsche Str. 47W5.
Bense, Fritz, Fleischhdlr., Hilfsstr. 12W5.
Bensing, Ed., Schuhw.-Hdl., Alexanderstr. 20.
Bensing, Herm., Schuhm., Newastr. 2.
Benson, Aug. Aug.', Prok. d. Firma A.-G. Kriegsmann Korkenfabrik, Säulenstr. 62W18.
— Fritz, Schmied, Revaler Str. 85W24.
— Jul. Jan', Bahnbmt., Marienstr. 24.
— Karl, Maurer, Sternstr. 30W50.
— Karl, Schuhm., Laubstr. 3b.
— R., Frisörgesch., Newastr. 31.
— Rosal., Wwe., Karolinenstr. 38W13.
— Wilh., Schlosser, Wolmar. Str. 15W4
Bent, Nik., Elektrotechn., kl. Vegesacksholm 45W10.
Benschkowsky, Konst., Sattler, Wendensche Str. 33, Q. 7.
Bentson, K., Elektrotechn, Säulenstr. 35.
— Eug. Paul', Hg., Säulenstr. 35W1.
— P., Manufakt.-Hdl., Mühlenstr. 32.
— Paul, Exped., Säulenstr. 35, W. 1.
Benus, Rud. Krisch.', Rechtsanw.-Geh., Newastr. 31W5, ☎ 6504.
Benuschewitsch, Leon, Dw., Alexanderboul., Plenum.
Benuth, Mik., Hg., Wenden. Str. 43W19.
Benzin, Karl, Dw., Sprenkstr. 29.
— Mart., Schndr., Rujen. Str. 4.
Benzis, S., Vorarb., Schwimmstr. 5W10.
Beot, Minna, Wäsch., Färberstr. 16W9.
Beranek, Ant., Konditorei, Matthäistr. 44.
— Franz Wenzel', Kondit., Matthäistr. 44
Berber, Louis, Hg., Dünam. Str. 32.
Berchin, Uriel, Holzhdlr., Mosk. Str. 62, ☎ 4392.
— Roche, Wwe., Mosk. Str. 69W19.
Bereginski, J., Schaffn., Romanowstr. 76
A. Bereliow, 2. G., Gold- u. Silber-Waren, Inh.: Abram Jossel Bereliow's Nachlaß. Nachlaßkurator: M. Liebermann, Kalkstr. 11, ☎ 4009.
Bereliow, J., Kfm., kl. Königsstr. 12W7.
Beren, Jurre, Maurer, Ritterstr. 145W12
Berendsohn, Herb. Adalb.', Bmt., Pilgerstr. 2.
— Alex., Steuerm., Dorotheenstr. 5aW9.
Berenfeldt, Law., Hsbn., Salw. Str. 119
v. Berens, Vikt. Emil.', Bes. d. Gutes Schloß-Versohn, Elisabethstr. 9W2 ☎ 3645.
— Arv. Georg', Vers.-Insp., Nikolaistr. 69aW4.
— Osw., Edelm., Romanowstr. 70a.

Berens, Olga, Wwe., Petrifriedhof 13.
Berensbach, Emma, Frl., Charlottenstr. 64.
Berenstamm. Sieh Behrenstamm.
Berenstein, Sch., Kol.-Hdl., Lagerstr. 31.
v. Berent, Th., Redakt., Puschkinboulevard 6W6, ☎ 3463.
Berent. Sieh auch Behrend.
— A. E., Kand. jur., Anglikanische Str. 3, W. 6.
— Ernst, Ing., Kaufstr. 3W8.
— Paul, Dw., Timotheusstr. 4W17.
Beresa, Fort. Fil.', Bahnbmt., Elisabethstr. 101.
J. E. Beresin, 2. G., Handelsvermittl., Inh.: Jankel (Jakob) E. Beresin, Thronfolgerboul. 31, ☎ 2664.
Beresin, Jankel, Inh. d. Firma J. E. Beresin, Thronfolgerboul. 31W16.
— Olga, Geheimrat-Wwe., Kaisergartenstr. 1, W. 9.
— Sch., Schuhm., Popowstr. 3a, W. 49.
Beresinski, Joh. Dav.', Bmt., Suworowstr. 73W4.
— Plat. Konst.', Zollbmt., Lenzstr. 2W37.
Beresnow, Nik., Schuldiener, Romanowstr. 55, W. 2.
Beresow, Ev., Wwe., Suworowstr. 60.
— Fedor, Hsb., Inh. d. Firma H. Lapping, Suworowstr. 60, W. 9.
— Iw., Schlosser, Mühlenstr. 100W30.
— Sem., Bahnbmt., Palissadenstr. 26.
Beressky, Wass. P., Protohierei, Relig.-Lehrer, Alexanderstr. 21W2, ☎ 7045
v. Berg, Karl Wold.', Gen.-Major a. D., Schützenstr. 11W3.
— Frdr., SR, Dr. med., Chirurgische u. Geschlechtskrankh. Spr. werkt. Basteiboul. 4, W. 4, v. 9—10, 5—6, ☎ 4585. Klinische chirurg. Krankh. in der Privatklinik v. Dr. Viktor Schwartz, Schulenstr. 36a. Mont., Donnerst. u. Sonnab. 11—12. Moskauer Str. 112 Dienst., Mittw., Freit. 2—3. Praktiziert v. 15. Mai bis 25. Aug. in Kemmern.

Adalb. G. Berg,
Scheunenstr. 22,
empfiehlt en gros und en détail:
Uhren,
Gold- und Silberwaaren,
Musikwerke,
chirurgische Instrumente.

Adalb. G. Berg, 1. G., Uhren, Gold- u. Silber-Waaren, Inh.: Wilhelm Heinr. Mart. Reimers, Prok.: Otto Popp u. Carl Schmalz, Scheunenstr. 22, ☎ 900. und 6189.
Berg, A., Goldarb., Moskauer Str. 50.
— Ad. Mart.' cand. rer. merc., Schulenstr. 22W14.
— Ad., Tischlermstr., Wolgund. Str. 10
— Aldona, Bbn., Elisabethstr. 14W15.
— Alex., Arch. d. Hyp.-Ver., Hsb., Romanowstr. 110, ☎ 6429.
— Alex., Maler, Matthäistr. 119.
— Alex., Maurer, Kalugasche Str. 16.
— Alex., Mech., Schulzenhöf. Str. 10.
— Alex. Jak.', Prof. der Rig. Kommerzb., Lagerstr. 43.
— Alice Mart.', Hgn., Schlocksche Str. 4.
— Andr., Dw., Basteiboul. 2W14.

— Andr., Schiffskapt., Baggermstr., Katharinenstr. 1, W. 7, ☎ 3205.
— Anna, Aufw., kl. Schloßstr. 3.
— Anna, Exped., Mosk. Str. 275W14
— Anna, Hsbn., Säulenstr. 82.
— Anna, Hsbn., Teichstr. 18.
— Anna, Krankenpfl., Romanowstr. 44.
— Anna, Schndrn., Dorpater Str. 21W
— Anna, Wwe., Friedensstr. 5, Q. 2.
— Anna, Wwe., Marienburger Str. 3
— Anna, Wwe., Helenenstr. 15.
— Anna, Wwe., Lagerstr. 13.
— Anna, Wwe., Suworowstr. 80W51.
— Ant., Frau-Dr., Alexanderstr. 86W
— Ant., Frl., Dorpater Str. 33W48.
— Ant., Wwe., Hsbn., Amalienstr. 6
— Arthur, Arzt, Klinik, Haut- u. Harnkrankh., Spr. tägl. ½9—½12. 4—½6 Mont., Mittw., Freit. 6—9 abd. Dienst., Donn., Sonnab., für Frauen 5—½6 Dienst., Donn., Sonnab., Sterstr. 5, ☎ 2968. Privatwohnung Thronfolgerboul. 2, W. 8.
— Artur, Schlosser, Schreyenbusch 1,
— Arved Christ.', Rechtsanw., Suworowstr. 7, W. 2, ☎ 2037.
— Aug., Bankbmt., Suworowstr. 32W
— Aug., Dachd., Marienstr. 121W31.
— Aug., Korkenschndr., Revaler Str.
— Barb., Hsbn., Lagerstr. 43.
— Burch., Nikolaistr. 85W5.

Carl Berg,
Herrengarderoben- u. Damenkonfektions-Geschäft,
Theaterstrasse Nr. 1,
Telefon 1574.

— Carl, H., Hausbes., 2. Weidend.
— Channe, Schndrn., Moskauer Str. 1
— Charl., Krankenpfleg., Alexanderstr.
— Charl., Wwe., Suworowstr. 7, ☎ 20
— Christ., Hsb., Alschwanger Str. 8
— Christ., Wwe., Vogelstr. 7W4.
— Christ., Wwe., Hsbn., Appusenstr. 15.
— Ed., Tischlr., Windauer Str. 63.
— Edda, Schndrn., Ritterstr. 54, W.
— Edg., Pastor, Elisabethstr. 13, 6614.
— Edg., Schlosser, Ritterstr. 102W8.
— Edg. Herm.', Hg., Wolgund. Str. 1
— Elis., Hsbn., Helenenstr. 22W1.
— Elisab., Hebamme, Mühlenstr. 108, ☎ 4710.
— Elisab., Wwe., Pauluccistr. 2, W.
— Elsa, Frl., Scharrenstr. 22W3.
— Emil, Klempner, Baumstr. 3W4.
— Emil Ant.', Ing., Gertrudstr. 60W
— Emil Herm.', Abt.-Chef d. Ges. Pawodnik, Hirtenstr. 6W19.
— Emilie, Wwe., Alexanderstr. 91, W
— Emilie, Wwe., Scharrenstr. 22, Q.
— Emma, Wwe., Karolinenstr. 25W1
— Ernst, Kellner, Marienstr. 78W10.
— Eug., Kanzl.-Bmt., Taubenstr. 1.
— Friedr., Schndr., Johannishof 1.
— Friedr., Schlosser, Wolmar. Str.
— Friedr., Schndr., Helenenstr. 22W
— Fritz, Masch., Schreyenbusch 2,4.
— Fritz, Stauer, Dorotheenstr. 29.
— Gebr., mech. Werkst., kl. Lubahnsche Str. 3, ☎ 5511.

Jaeger & Co., Weingrosshandlung, Sünderstr. 30 Telefon 60

— Georg, Schmied, Färberstr. 4.
— Georg, Tischlr., Mühlenstr. 3W35.
— Gluck, Glaser, Romanowstr. 110W26.
— Gust., Heizer, Apothekerstr. 38, W.26.
— Gust. Aug.', Hg., Kurische Str. 5a.
— Guste Dav.', Hgn., Scharrenstr. 22W3.
— H. M., Goldsticker, Schmiedestr. 68W9.
— Hanni, Frl., Säulenstr. 46W16.
— Hans, Konditor, Jakobsstr. 24W21.
— Hans Georg', Jng.-Techn., Techn. Jnsp. d. Vers.-Ges. Rossija, Jng.-Büro. Spr. 2½—4 u. 7—8, Nikolaistr. 23W19, ⊶ 5220.
— Heinr., Matthäistr. 38W2.
— Heinr., Amts-Maurermstr., Matthäistr. 67W35.
— Heinr., Dw., Dünaburg. Str. 34W18.
— Heinr., Schornsteinf., Marienstr. 89W1
— Heinr., Schuhm., Nikolaistr. 48.
— Hen., Wwe., Hsbn., Friedensstr. 1.
— Henr., Uhrm.-Wwe., Grobinsche Str. 1.
— Herm., Paulucci str. 9, W. 16.
— J., Bierhdl., Dünamündesche Str. 54.
— J., Kinematogr.-Bes., Mosk. Str. 142a
— J. K., Konditorei, Marienstr. 28a.
— J., Werkmstr., Bergstr. 23W3.
— Jak., Buchdr., Romanowstr. 36W30.
— Jak., Hg., Mosk. Str. 6W20.
— Jak., Wraker, Moskauer Str. 129W4.
— Jak., Zimmerm., Augustenstr. 19W3.
— Jan, Fuhrm., Rumpenhofsche Str. 4.
— Jan, Hsb., Augustenstr. 19, W. 2.
— Jan, Hsb., Hospitalstr. 8, W. 1.
— Jan, Masch., Dünamünd. Str. 18b.
— Jan, Masch., Laubstr. 4.
— Jan, Schiffskapt., Bauske. Weg 15.
— Jan, Schlosser, Gesellenstr. 22W12.
— Jan, Schlosser, Pionierstr. 1W34.
— Jan, Wächter, Färberstr. 23, W. 13.
— Jan, Werkmstr., Salamanderstr.
— Jndr., Dw., Schmiedestr. 66.
— Jndr., Tschlr., Friedrichsholm. Ufer 11
— Joh., Gärtner, Alexanderstr. 47, W. 3.
— Joh., Hg., Helenenstr. 15W9.
— Joh., Hsb., Adolfstr. 2.
— Joh., Hsb., Schmiedemstr., Dünamündesche Str. 56.
— Joh., Kassirer, Ritterstr. 12W32.
— Joh., Klempner, Rodenpoiser Str. 15.
— Joh., Maurer, Hospitalstr. 5W29.
— Joh., Maur., Rumpenhöf. Str. 8W24
— Joh., Priv., Augustenstr. 11W10.
— Joh., Schlosser, Adlerstr. 20W3.
— Joh., Schlosser, Laubstr. 11.
— Joh., Schndr., Drosselstr. 4.
— Joh., Schuhm., Mitauer Ch. 26.
— Joh., Telegr., Elisabethstr. 89W19.
— Joh., Werkmstr., Hospitalstr. 5W29.
— John, Hg., Dünamünd. Str. 54W1.
— Jrma, Frl., Dorp. Str. 33W48.
— Jul., Buchb., Maurerstr. 10W2.
— Jul., Konditor, Marienstr. 32W8.
— Jul., Schlosser, Pokrowstr. 19, W. 20.
— Jur., Zimmerm., Kapselstr. 3a.
— Jw. Otto.', Leutn., Karolinenstr. 34.
— K., Mühlenstr. 32W1.
— K. Pet.', Hdlr., Moskauer Str. 110.
— Karl, Arzt, Spr. 10—11 u. außerdem f. Kinderkrankh. 11—12 u. 4—5, Gertrudstr. 28.
— Karl, Feilenh., Petersb. Ch. 77W4.
— Karl, Hausverw., Salwensche Str. 33.
— Karl, Portier, Alexanderboul. 2W5.
— Karl, Schlosser, Gymnastikstr. 11a.
— Karl, Schndr., Katholische Str. 13W5.
— Karl, Schndr., Pokrowstr. 7W23.
— Karl, Schndr., Riesingstr. 1.
— Karl, Schneidermstr., Theaterstr. 1, ⊶ 1574, wohnt Pauluccistr. 2W2.
— Karl, Schuhm., Petersb. Ch. 35aW11
— Karl, Schuhm., Revaler Str. 75W23.
— Karl, Setzer, Schulzenhöf. Str. 10.
— Karl, Stauer, Zelistr. 2.
— Karl, Tschlr., Schwarzenhof. Str. 8.
— Karl Ant.', Hg., Mühlenst. 108, W. 10
— Karl Heinr.', Hg., Rodenpoiserstr. 72.
— Karl Mart.', Prok. der Firma H. Kooj jun., Romanowstr. 36, W. 8.
— Kath., Wwe., Schreyenbusch 2,34.
— Krischj., Seiler, Dünaburger Str. 49.
— Krisch., Steinh., Friedensstr. 31.
— Krischj., Hsb., Tischlerei, Altonaer Str. 12W2.
— Leop., Priv., kl. Newastr. 8W4.
— Leop. Otto', Werkmstr.-Geh., Brückenstr. 24W28.
— Lucie, Frl., Dorpater Str. 33W48.
— Ludw., Agent, Kalnezeemsche Str. 75.
— Luise, Kwh., Schreyenbusch 1,6.
— Luise, Wwe., Lärmstr. 25W2.
— Mar., Schndrn., Marienstr. 90.
— Marie, Frl., Konv. z. heil. Geiste 2W17
— Marie, Frl., Romanowstr. 39W7.
— Marie, Privatschule, Schlock. Str. 4.
— Marie, Wwe., Matthäistr. 31W66.
— Marie A., Pens., Krankenpfleg., Dünamünd. Str. 16.
— Mart., Kassirer, Schlocksche Str. 4.
— Mich., Selterslfabr., Krugstr. 1.
— Nik., Bmt., Alexanderstr. 34, W. 11.
— Nik., Hg., Kapselstr. 3a.
— Nik., Maschinist, Kurmanowstr. 15.
— Nik., Mech.-Werkst., Marienstr. 70, ⊶ 6031.
— O., Schlosserei, Gertrudstr. 133.
— Olga, Frl., Alexanderstr. 31, W. 12q.
— Ottilie, Frl., Lagerstr. 23, W. 5.
— Ottilie, Schndrn., Dorpater Str. 33.
— Ottilie, Frau, Marienstr. 70W51.
— Ottilie, Frau, Säulenstr. 114W1.
— Paul., Kassir., Romanowstr. 36W30.
— Paul., Wwe., Fuhrmannsstr. 34.
— Pet., Aelterm. d. Töpferamts, Hsb., Hospitalstr. 31, ⊶ 3693.
— Pet., Expreß, Suworowstr. 2, W. 16.
— Pet., Fuhrm.-W., Meinhardstr., Rig. Baugesellsch.
— Pet., Hg., Dorpater Str. 85W2.
— Pet., Hg., Kalnezeemsche Str. 127.
— Pet., Kol.-Hdl., Matthäistr. 98.
— Pet., Maler, Meinhardstr. 9.
— Pet., Zimmerm., Schreyenb. 1,8b.
— Rob., Schuhm., Bikkern. Str. 20.
— Rob., Werkmstr., Karolinenstr. 19W20
— Rud., Schlosser, Wolmar. Str. 30W9.
— Sim., Feilenh., Bärenhöf. Str. 5W4.
— Th., Frl., Sünderstr. 23, W. 11.
— Th., Kassirer, Suworowstr. 7.
— Veron., Aufs., Wolmar. Str. 29W3.
— Warw., Wwe., Revaler Str. 75W17.
— Wilh., Kfm., Scheunenstr. 12W4.
— Wilh., Schlosser, Seestr. 13W8.
— Wilh. Heinr.', Hg., Weberstr. 5.
— Wilh. Jak.', Hg., Romanowstr. 36.
— Willis, Tschlr., Altonaer Str. 12W4.
— Wold., Maurer, Davidstr. 4.
— Wold. Ant.', Fabr.-Bmt., Helenenstr. 4W1.
Berg-Dubow, Glafira, Schulvorst., Peterholm. Str. 3.
Bergal, Mowscha, Schndr., Revalerstr. 69.
Bergau, Gust., Buchhdlr., Nikolaistr. 67b
Alexander Bergbohm, 1. G., Gummiw., Jnh.: Alex. Bergbohm, Scheunenstr. 15, ⊶ 1332.
G. G. Bergbohm, 2. G., Destillatur u. Trakteur, Jnh.: Oskar Carl Bergbohm, Gertrudstr. 66, ⊶ 1247, u. Revaler Str. 57b.
Filialen:
Jakobstädtische Str. 9,
gr. Lagerstr. 7,
Revaler Str. 37.
Richard Bergbohm, 1. G., Spedition u. Zollklarirung, Jnh.: Rich. Bergbohm, Prok.: Valentin Bergbohm, Bischofsstr. 8, ⊶ 165.
Bergbohm, Alex., Jnh. d. Firma Alex. Bergbohm, Romanowstr. 8, ⊶ 5501
— Oskar Carl, Jnh. der Firma G. G. Bergbohm, Gertrudstr. 66.
— Rich. Val.', Jnh. d. Firma Rich. Bergbohm, Newastr. 17W12.
— Valent., Prok. d. Firma Rich. Bergbohm, Felliner Str. 10W19.
Bergel, Karl, Schmied, Golding. Str. 41
Bergen, Emma, Wwe., Schreyenb. 2,30.
Bergengrüns Siechenh., Charlottenstr. 64.
A. Bergengrün's Succ., 1. G., Zollklarirungs-, Kommissions- u. Spedit.-Geschäft, Generalagentur d. Vers.-Ges. „Salamandra", Jnh.: Eduard Krause, Carl Zelmin, Prok.: Axel Fröberger, Bremerstr. 5, ⊶ 170, Postfach 35.
Bergengrün, Alice, Klavierlehr., Alexanderstr. 19W2.
— Emil, Landw., Gregorstr. 8.
— H., Aufs., Alexanderstr. 103W48.
— Jna, Frau, Jndustriestr. 1aW5.
— Karl, Hg., Mühlenstr. 39.
— Osk., Bmt. d. Steuerverw., Kaisergartenstr. 6a, W. 1, ⊶ 4016.
— Vikt. Vikt.', Hg., Alexanderstr. 19W2.
Bergens, Alex., Kontor, Friedensstr. 8W16
Berger & Israelsohn, 2. G., Eisen- u. Stahlwaren, Jnh.: Jsidor Jsraelsohn, Königsstr. 21, ⊶ 2687.
Berger & Wirth, Rigaer Filiale, vorm. Ulrich Müller, 2. G., Buchdruckerei-Maschinen und Utensilien, Bevollmächt.: Otto Hugo' Höppner, Johannisstr. 3, ⊶ 1040, Postfach 405.
Wegen Annonce sieh Seite 16.
Berger, E., Zahnarzt, Spr. 10—1 und 4—8, Schlocksche Str. 12.
— Ed., Bierhdl., Kalnez. Str. 18.
— Emil, Bäckermstr., Gertrudstr. 78.
— Karl, Bautechn., Kalnez. Str. 18W1.
— Karl Ed.', Bierhdlr., Taubenstr. 19.
— Karol., Wwe., Kirchenstr. 32, W. 5.
— Max Dav.', Vertr. d. Russ.-Balt. Lackfabrik Wilh. Hjordt, Kirchenstr. 32, W2, ⊶ 4412.
— Mend., Schndr., Moskau. Str. 76.
— Moses, Kfm., Alexanderstr. 14, W. 9.
Bergfeld, Karl, Schriftf. d. Stadtgymnas., Friedensstr. 45W11.
Hugo Bergfeldt & Ed. Donath, 2. G., Leder, Jnh.: Hugo Bergfeldt u. Ed. Donath, kl. Sünderstr. 1, ⊶ 5635.
Bergfeldt, Edg. Magn.', Hg., Elisabethstr. 11bW1.
— Fritz Jur', Kwh., Säulenstr. 70.
— Hugo, Mitinh. d. Firma Hugo Bergfeldt u. Ed. Donath, Elisabethstr. 11W1
— Louise, Wwe., Theaterstr. 7.
— Ludw., Dw., Zimm., Schulzenh. Str. 2
— Nik. Ernst', Fabrikbmt., Duntenhofsche Str. 48.

Karl Grünberg, Matthäistr. № 54, im eigenen Hause. Telephon № 2100. Die besten Gummireifen der Welt.

Eigene Filialen: Alexanderstr. 40, Telefon 4707. Basteihof, Sandstr. 31
Dorpater Strasse Nr. 15/17, Telefon ...

Karl Grünberg, Matthäistr. № 54, im eigenen Hause. Telephon № 2402. Die besten Gummireifen der Welt.

— Pet., Hsb., Schlockſche Str. 65.
Bergfried, Nik. Iw.', Bankbmt., Nikolaistr. 24W15.
J. Berghardt, 2. G., Trakteur, Inh.: Joh. Berghardt, Mühlenstr. 1, ☎ 7356
Berghardt, Joh., Direkt. d. 2. Ueberdünschen Spar- u. Vorsch.-Kasse, Inh. der Firma J. Berghardt, Mühlenstr. 1W1.
Berghaus, G. N., Lederhdlr., Moskauer Str. 43, ☎ 4807.
Bergheim, Eug., Fb., Falckenstr. 3W10.
Bergholtz, Joh., Tabakhdl., Marstallstr. 8.
Bergholz. Sieh auch Berkholz.
— Alb., Kfm., Sprenkstr. 56W10.
— Emma, Hgn., Teichstr. 7W5.
— Jean, Schlosser, Schonerstr. 3.
— Joh., Hsb., Eisenbahnstr. 2a.
— Joh., Zimmerpo., Hsb., Tempelstr. 2b
— Paul Rom.', Reichskontr.-Bmt., Kalnezeemsche Str. 45.
— Theod., Lackfabr., Petersb. Ch. 26.
Bergin, Joh., Elektrotechn., Schreyenbusch 5, 26.
— Fritz, Maurer, Marienstr. 105W6.
— Jan, Schlosser, Bärenstr. 9W48.
— Karl, Hg., Bischofstr. 4.
— Mart., Fuhrm-W.., Rabenstr. 6W4.
— Pet., Hsb., Schreyenbusch 5, 26.
Bergins, Sofie, Wwe., Pokrowstr. 18W4.
Bergis, Andr., Hdlr., Matthäistr. 43.
— Ed., Bmt., Säulenstr. 29W18.
— Ed., Töpfer, Lagerstr. 30W7.
— Gust., Dw., Basteiboul. 2W14.
— Jak., Diener, Todlebenboul., Börsenkommerzschule.
— Jak., Vorarb., Kalnezeem. Str. 23W5
— Pet., Schlosser, Ritterstr. 50W14.
— Pet., Tschlr., Säulenstr. 110W17.
Bergkind, Jan, Zim., Kirchhofsstr. 24.
— Dav., Hsb., Grenzstr. 12.
— Dav., Schlosser, Wolmar. Str. 28.
— Friedr., Holzwr., Katharinend. 25.
— John, Fabrikbmt., Oskarstr. 1.
Bergland, Jak., Vorarb., Seestr. 5W5a.
Berglund, Emma, Kfm.-Wwe., Thronfolgerboul. 1W3.
v. Bergmann, Adolf, Stadtverordneter, Dr. med., Chirurg, Spr. 6½—7½, Schulenstr. 5W2, ☎ 1773.
— Emil, Rentn., Thronfolgerboul. 23W6
— Eug. Emil', SR, Mag. oec. pol., Prof. am Pol., Ehrenfriedensrichter Thronfolgerboul. 23W6.
— Heinr., Vorsteh. d. städt. Arbeitsnachweis-Bür., Mühlenstr. 42aW1.
— Milly, Frl., Alexanderstr. 48.

A. Bergmann, 2. G., Drogen, Inh.: Artur Bergmann, Matthäistr. 64a, ☎ 3615.

B. Bergmann, 2. G., Man.-W., Inh.: Benj. Bergmann, Sünderstr. 37. ☎ 2739.

C. J. Bergmann, 2. G., Schlossereibetrieb, Maschinenfabrik, Inh.: Frau Bertha Bergmann, Pferdestr. 4, ☎ 651.

Rigaer Anilinfarbenfabrik J. Bergmann & Ko., 2. G., Kommanditges., Joh. Bergmann, einz. off. Gesellschafter, Dampfbotstr. 3, ☎ 716.

Josef Bergmann, 2. G., Antiquitäten, Inh.: Josef Bergmann, Alexanderboul. 2/4, ☎ 5103.

Martin Bergmann, 2. G., Schuhw.-Hdl., Inh.: Mart. Bergmann, Dünamündesche Str. 48, ☎ 3588.

Möbel- u. Spiegel-Magazin
Robert Bergmann
→ Inhaber: J. Kliem. ←
Begründet 1876.
Wallstraße Nr. 20. Telephon Nr. 812
Fabrik:
Sassenhof, Kalnezeemsche Str. 104.

R. Bergmann, 2. G., Möbelhdl., Inh.: J. Kliem, Wallstr. 20, ☎ 812, Fabrik: Kalnezeem. Str. 104, ☎ 5312.

Sven Dan Bergmann, 2. G., Niederlage der Baltik-Separatoren, Bevollm. K. Jannson, Königsst. 27, ☎ 3133.
Bergmann. Sieh auch Berkmann.
Bergmann, A., Bankbmt., Laubstr. 24.
— A., Maurer, Windauer Str. 8.
— A., Wwe., Kalugasche Str. 19.
— Adam, Vorarb., Petersb. Ch. 100.
— Agnes, Schulvorst., Alexanderstr. 109.
— Alex., Masch., Pernauer Str. 12bW25
— Alice, geb. Kattchee, Kfm.-Wwe., Königsstr. 16W3.
— Andr., Buchhltr., Kurmanowstr. 29.
— Andr. Jak.', Exped., Matthäistr. 18.
— Anna, Schndrn., Antonienstr. 11.
— Anna, Wwe., Alexanderstr. 156.
— Ans, Drechsler, Ludwigstr. 5.
— Arth. Joh.', Hg., Schiffsstr. 16.
— Aug., HR-Wwe., Sprenkstr. 28W2.
— Benj., Inh. der Firma B. Bergmann, Schaalstr. 4, W. 4.
— Berta, Amts-Schlossermstr.-Wwe., Inh. d. Firma C. J. Bergmann, Kirchenstr. 35W12.
— Bruno Alex.', Hg., Sprenkstr. 28.
— Bruno Joh.', Hg., Suworowstr. 7W6
— Charl., Wwe., Lagerstr. 1W11.
— Dav., Hsb., Zementstr. 16.
— Dav., Priv., kl. Bärenstr. 5.
— E., Bmt., Schloßstr. 9W4.
— Ed., Bmt., Laboratoriumstr. 6W2.
— Ed., Maurerpol., Färberstr. 29W4.
— Edg. Ed.', Bevollm. Abt.-Chef. d. Ges. Prowodnik, Kirchenstr. 13W18.
— Elisab., Wwe., Lazarethstr. 3, W. 9.
— Elsa, Schlosserei, kl. Königsstr. 6.
— Emilie, Fr., Newastr. 13, W. 7.
— Erich, Bürobmt., Ritterstr. 83, W. 13.
— Ernst, Schmied, Matthäistr. 17W23.
— Ew., Pension, Pet. Ch. 6.
— Fr., Priv., Lazarettstr. 3W6.
— Fr. Ed., Ing., kl. Münzstr. 16, W. 5.
— Friedr., Hg., Revaler Str. 70W32.
— Friedr. Jak.', Exped., Schreyenb. 2, 2.
— Fritz, Exped., Schreyenbusch 2,2a.
— Fritz, Fotogr. Atelier, Mit. Ch. 5.
— Fritz, Werkmstr., Schlocksche Str. 43.
— G. J., Tschlr., Basteiboul. 9aW16.
— Ged., Kol.-Hdl., Marienstr. 106.
— Golda, Wwe., Jesuskirchenstr. 17W17.
— Gottfr., Destillat., Weberstr. 10W6.
— Gottfr., Restaurat., Theaterboul. 12.
— Gust., Kutscher, Alexisstr. 2.
— Heinr., Klempner, Matthäistr. 88.
— Herm., Fb., 1. Weidendamm 15.
— J., Agent, Moskauer Str. 64W16.
— J., Gutsbes., Nikolaistr. 69W16.
— J., Schlosser, Jesuskirchenstr. 6W11.
— Jak., Hg., Schwimmstr. 18, W. 6.
— Jak., Kol.-Hdl., Pferdestr. 24.
— Jak., Maurer, Thüringen. Str. 40.
— Jak., Mech., Zollstr. 4W25.
— Jak., Schndr., Steinstr. 26.
— Jak., Schuhm., Grobinsche Str. 4.
— Jak., Tschlr., Färberstr. 25W7.
— Jan, Hdlr., Dorpat. Str. 33W21.
— Jan, Hsb., Gymnastikstr. 19a.
— Jan, Kutscher, Eugenienstr. 1.
— Jan, Schlosser, Mitauer Ch. 38a.
— Jan, Waschanst.-Inh., Reval. Str.
— Jan, Zimmerm., Amboth. Str. 18,
— Indr., Former, kl. Vegesacksh. 11W
— Joh., Bahnbmt., Kirchhofsstr. 18
— Joh., Bankbmt., Kalkstr. 7W5.
— Joh., Böttcher, Mosk. Str. 178W
— Joh., Brückenauff., Schiffsstr. 16, W.
— Joh., einz. off. Gesellsch. u. triebsdir. d. Firma Rig. Anilinbenfabr. J. Bergmann u. Ko., Dambotstr. 3.
— Joh., Elektrotechn., Lazarettstr. ☎ 6125.
— Joh., Hg., Birkenstr. 5.
— Joh., Hg., Felliner Str. 1W25.
— Joh., Hg., Kemmern. Str. 4W4.
— Joh., Hg., Konsulstr. 3.
— Joh., Masseur, Hospitalstr. 27.
— Joh., Restaurat., Kalnezeem. Str. ☎ 2128
— Joh., Schlosser, Suworowstr. 81.
— Joh., Wwe., Hsb., Nummersh. Str.
— Joh. Joh.', Kontordien., Schloßstr.
— Jos., Hsb., Jesuskirchenstr. 11.
— Jul., Privat., Zabelnsche Str. 6.
— Jul., Schmied, Talsensche Str.
— Jur, Dw., Fruchtstr. 8aW18.
— K., Dreher, Falckenstr. 5.
— Karl, Dreher, Pernauer Str. 18W
— Karl, Fb., Seestr. 1.
— Karl, Kontorbmt., Mühlgrb. Str.
— Karl, Maurer, Kurische Str. 10a.
— Karl, Schlosser, Matthäistr. 57W9.
— Karl, Schlosser, Petersb. Ch. 35a
— Karl, Schndr., Gertrudstr. 89, W.
— Karl, Stauer, Gymnastikstr. 13.
— Karl, Techn., Bürgerstr. 8.
— Karl, Tschlr., Sprenkstr. 62.
— Karl, Zimm., Auermünd. Str. 4a
— Karl, Zimm., Nummershofsche Str.
— Kasp., Hsb., Asuppensche Str. 6.
— Konst., Gravör, Luisenstr. 5.
— Krisch, Schuhm., Mitauer Ch. 70
— Leontine, Frl., Säulenstr. 71W8.
— Lisa, Wwe., Kurische Str. 10a.
— Ludw., Amtsbote, Sandstr. 20.
— M., Ing., Möbelfabr., Jesuskirchstr. 17.
— Marie, Frl., Pauluccistr. 17, W.
— Marie, Wwe., Laborator. Str. 15W
— Marie, Wwe., Laubstr. 3aW7.
— Mart., Tschlr., Bersohn. Str. 2W1
— Mart. Jak.', Notar.-Bmt., kl. Königsstr. 11W3.
— Mary, Frl., Matthäistr. 98W17.
— Mel., Wwe., Kaisergartenstr. 4W12
— Olga, Kurzw.-Hdl., Marienstr. 22
— Otto, Bmt., Alexanderstr. 109W2.
— Paul, Schmied, Rumpenhof. Str.
— Pet., Schloss., Pernauer Str. 25.
— Pet., Schuhm., Ritterstr. 50W13.
— Pet., Tschlr., Dondanger Str. 4.
— R., Delikat.-Hdl., Schmiedestr. 47
— Rein, Gärtner, Laubstr. 24.
— Reinh., Gärtner, Schwartzenhof. Str.
— Rich., Fabrikbmt., Ritterstr. 83.
— Rob., Frisör-Amtsmstr., Suworowstr.
— Rob., Vorarb., kl. Vegesacksholm
— Rud., Pastor emer., Jesuskirchenstr.

Jaeger & Co., Destillatur, Sünderstrasse Nr. 30
Telefon 60

— Sam., Kfm., Jesuskirchenstr. 17W8.
— Sam., Stellm., Mühlenstr. 121W4.
— St., Telegr.-Bmt., Sprenkstr. 28W2.
— Theod., Feilenh., Petersb. Ch. 135.
— Wilh., Bmt., Schreyenbusch 4,20.
— Wilh., Bmt.-Wwe., Dorpater Str. 47.
— Wilh., Buchdr., Eugenienstr. 1.
— Wold., Dreher, Dampfstr. 96.
— Wulf, Hsb., Romanowstr. 159, W. 5
ergmannsohn, J. F., Windstr. 2.
— Berta, Wwe., Ritterstr. 149W24.
— Henr., Wwe., Wenden. Str. 25W15.
— Joh., Telegr.-Bmt., kl. Unionstr. 1.
ergner, Cäcilie, Frl., Klavierlehrerin, Elisabethstr. 31W8.
— Anna u. Elise, Frl., Wallstr. 28a.
— Ella, Frl., Pension, Elisabethstr. 31W8.
— Felix Herm.', Chem., Aahof. Str. 1.
— H. A., Bahnbmt., Elisabethstr. 31W8
— Herm., Sekr. d. Armenamts, Elisabethstr. 15, W. 2.
— Kath., geb. v. Maydell, Musikdirekt.-Wwe., Elisabethstr. 31W8.
— Marie, Pension, Wallstr. 24W5.
ergthal, Wold., Postbmt., Schwartzenhöfsche Str. 9.
ergvall, Sigurd, Korresp., Albertstr. 0/13W25.
ergwitz, Emilie, Frl., Konv. z. heil. Geist 2W2.
eris, Dw., Fockenhöfsche Str. 16.
eritz, Aug., Wwe., Romanowstr. 17.
erk, Anna, Wwe, Elisabethstr. 75, W. 1.
— A., Wwe., Bischofsstr. 1W11.
— Fritz, Schuldiener, Schützenstr. 4aW8.
— Fritz, Stauer, Ebelshöf. Str. 9b.
erka, Krischj., Schloss., Suworowstr. 81
erkal, Otto, Schlosser, Wiesenstr. 2, W. 8.
erkan, Jan, Priv., Gymnastikstr. 25.
erkan, Mart., Fuhrm., Hospitalstr. 27
erke, Julie, Hdlrn., Rumpenhöf. Str. 7.
Berkholz, Arend, Sekr. d. Stadtverw., Dir. d. Rig. Baugef., Schulenstr. 22W3
— Aug., Dr. med., Spr. 2—4, Mühlenstr. 48, ☎ 1766.
— Elis., Ratsherrn-Wwe., Albertstr. 3, ☎ 3658.

Berkholz, 1. G., Hotel Bellevue, Inh.: Elisabeth Wilhelmine Berkholz, Thronfolgerboul. 33, ☎ 490.
erkholz. Sieh auch Bergholz.

A. Berkholz
Pianoforte-Fabrik
Nikolaistr. 47. Tel. 4657.

erkholz, A., Amts-Instr.-Macher, Pianofortefabr., Nikolaistr. 47, ☎ 4657.
— Elisabeth, Inh. der Firma E. Berkholz, Thronfolgerboul. 33, W. 11.
— Fritz, Hsb., Newastr. 14W32.
— Heinr., Hsb., Gertrudstr. 91W11.
— Leo, Dr. d. Staatswissensch., Thronfolgerboul. 33, W. 11.
erkin, S., Manuf.-Hdl., Mosk. Str. 19
erkis, Fritz, Bahnbmt., Säulenstr. 86.
— Adam, Schmied, Bersohn. Str. 6W31.
— Emilie, Frau, Sprenkstr. 28W7.
— J., Exped., Sprenkstr. 28W7.
— J., Schmied, Revaler Str. 77W26.
— Jan, Dw., kl. Newastr. 6.
— Jan, Kutscher, 2. Weidendamm 26.
— Jan, Priv., Schreyenbusch 1,1.

— K., Tschlr., Augustenstr. 11W9.
— Mart., Vorarb., kl. Eichenstr. 5W4.
— Otto, Schlosser, Stintseestr. 7W15.
— Pet., Brauer, Dampfst. 49W10.
— Wold., Platzmstr., Lübecksholm 8W2.
Berklau, Ed., Maler, Ritterstr. 93W21.
— Ed., Kwh., Schulenstr. 25W21.
Berkmann. Sieh auch Bergmann.
Berkmann, Anna, Wwe., Simonstr. 4W4.
— Ernst, Schlosser, Sprenkstr. 67W31.
— Eva, Wwe., Revaler Str. 45W10.
— Jan, Maurerpol., Adlerstr. 12W33.
Berkold, R., Maler, Sprenkstr. 14W12.
Berkow, Ant., Bahnbmt., Zeltstr. 12.
Berkowitsch, Hirsch, Lampenhdl., Moskauer Str. 44, W. 2.
— J., Schndr., Säulenstr. 106, W. 11.
— J. M., Marienstr. 50, ☎ 6623.
— **Itzig, Bürstenm., Romanowstr. 86.**
— Leibe, Hsb., Mosk. Str. 32W18.

Berkowitz & Mulner, 2. G., Manuf.- u. Modew., Inh.: Leiser Berkowitz u. Emma Mulner, Alexanderstr. 114 ☎ 4536.

H. N. Berkowitz, 2. G., Manufakturw., Inh.: Hirsch Berkowitz, alte Mitauer Str. 29.

M. B. Berkowitz, 2. G., Eisen- und Stahlwaren, Inh.: Meyer Nachmann Berkowitz, Mosk. Str. 89, ☎ 3913.

Nechemja Berkowitz, Weberei „Molnija", 2. G., Inh.: Nechemja Leib Berkowitz, Kalnezeem. Str. 151, Kontor: Königsstr. 33, ☎ 5058.

Berkowitz, A. N., Schürzenfabr., Karlsstr. 33W2, ☎ 6501.
— Abr., Holzwr., Marienstr. 50.
— **Alb., Arzt, innere und Kinderkrankh. Spr. 8½—10½ u. 4—5, Suworowstr. 38, W. 1, ☎ 3363.**
— Anne, Mme., Lehr. d. franz. Sprache, Ritterstr. 8W7.
— Benj., Bevollm. der Firma A. S. Wiktorsohn, Marstallstr. 30, ☎ 4032.
— E., Mützenm., Wallstr. 30, W. 7
— Esr., Hdlr., Alexanderstr. 113W29.
— Fanny, Wwe., Alexanderstr. 40W31. ☎ 2939.
— G., Zahnarzt, Spr. 10—1 u. 3—6, Wallstr. 15, W. 5.
— H., Kfm.-Wwe., Suworowstr. 25W10.
— Herm., Buchhltr., Ritterstr. 8W7, ☎ 5487.
— Herm., Zollklar., Pferdestr. 3, ☎ 974
— **Hirsch, Althdlr., Eliasstr. 11.**
— J., Zunahtm., Münstereistr. 2W2.
— **L., Dentist, Spr. 10—1 u. 3—6, Kramerstr. 2, ☎ 5941.**
— Leiser, Mitinh. d. Firma Berkowitz u. Mulner, Alexanderstr. 108W5.
— Leop., Moskauer Str. 32, ☎ 7441.
— Mark., Hdlr., Revaler Str. 48W34.
— Meier, Hsb., Inh. d. Firma M. B. Berkowitz, Mosk. Str. 89W1, ☎ 2272.
— **N., Eisenhdlr., Gogolstr. 16, W. 1.** ☎ 5548.
— N., Hg., Kommunikationsstr. 3.
— Nech., Goldschm., Sprenkstr. 45W9.
— Neh., Buchhltr., Suworowstr. 25.
— Nik. Herm.', Exped., Alexanderstr. 35.
— Noah, Hdlr., Jesuskirchenstr. 4.
— Roche, Blumenhdlrn., Alexanderstr. 52.
— Sam., Agent, Romanowstr. 59, W. 38
— Sara, Wwe., Eliasstr. 22W8.
— **Schif., Wwe., Romanowstr. 59, W. 36.**
Berkowski, W., Maler, Invalidenstr. 6W1.

Berkul, Jan, Schuhm., Klosterstr. 9.
Berlauk, Ans, Tschlr., Kandauer Str. 5
Berlin & Ettinger, 1. G., Holz, Inh.: Rochla Berlin, geb. Ginsburg und Join Ettinger, Küterstr. 9, ☎ 2233, Privat ☎ 4341, Katharinendamm 37, ☎ 4342.
Berlin & Schalit, 1. G., Holzexport u. Sägemühle, Inh.: Meier Berlin und Salmann Schalit, Kontor: Marstallstr. 28, ☎ 1762, Sägemühle Grünholm, ☎ 1316, Exporthafen, ☎ 1024
B. E. Berlin & D. Joffe, 2. G., Holz, Inh.: Berka Berlin u. Dav. Joffe, Romanowstr. 99, ☎ 298.
M. Berlin & Ko., 1. G., Bankgeschäft, Kommand.-Ges., Mend. Berlin der einz. offene Gesellschafter, kl. Schmiedestr. 6, ☎ 2668.
Beinus Berlin, 1. G., Holz, kl. Schmiedestr. 10, ☎ 805.
Leib Berlin, 1. G., Holz, kl. Schmiedestr. 10, ☎ 805.
Mendel Berlin, 2. G., Holz, Neustr. 28.
Sch. M. Berlin, 2. G., Drogen, Inh.: Schaie Berlin, Revaler Str. 28.
Schaje Berlin, 2. G., in Liquidation. Inh.: der Nachlaß des verstorbenen Kaufmanns 1. G. Schaje Berlin, Basteiboul. 9a, ☎ 421.
Berlin u. Wolschonok, Holzhdl., Duntenhöf. Str. 11, ☎ 5627.
Berlin, Amalie, geb. Bluhm, Pauluccistr. 2W5.
— Alw., Wwe., Honigstr. 3W2.
— Ans, Kinemat.-Bes., Bauske. Weg 1.
— B., Hg., Kurmanowstr. 29W20.
— B. M., Kwh., Marienstr. 44, ☎ 5280
— Basse, Hdlrn., Marienstr. 44W4.
— Beinus, Kfm. 1. Gilde, Antonienstr. 4W3, ☎ 910.
— Berka, Kfm., Hirtenstr. 6W3.
— Berka, Kfm., Sprenkstr. 34, ☎ 6921.
— Berka, Mitinh. d. Firma B. E. Berlin & D. Joffe und der Sägemühle „Bienenhof", Matthäistr. 64a ☎ 6991
— Boris, Kfm., Schützenstr. 4aW4, ☎ 4829.
— Chaike, Frau, Newastr. 29W22.
— Channe, Wwe., Alexanderstr. 44W15.
— E., Kfm.-Wwe., Theaterb. 4, ☎ 2594.
— Ette, Kfm.-Wwe., Basteiboul. 9a, ☎ 2028.
— Hillel, Priv., Kunststr. 3W2.
— Jak., Bmt., Bartausche Str. 9.
— Jeannot, Stauer, Gymnastikstr. 15.
— Isr., Holzplatz, alte Mitauer Str. 9.
— **Kasp., Schuhm., Matthäistr. 54, Q. 6**
— Leib, Inhaber der Firma Leib Berlin, Dir. d. Nord. Ges. gegens. Kred., Andreasstr. 6, ☎ 2578.
— Leib, Kfm., Säulenstr. 36W13.
— M., Glaser, Palissadenstr. 43W25.
— Meier, Mitinh. d. Firma Berlin & Schalit, Packhausstr. 3W5, ☎ 4492.
— Meier, Holzhdlr., Felliner Str. 3a.
— **Mend., Buchhltr., Sprenkstr. 30, W. 28.**
— Mend., Hdlr., Romanowstr. 143W1.
— Mend., Mitinh. d. Firma M. Hahn u. M. Berlin, Sprenkstr. 34.
— Mendel Berka', Kfm., Albertstr. 2W8, ☎ 1021.
— Mend. Salm.', einz. offener Gesellsch. d. Firma M. Berlin u. Ko., Alexanderstr. 23W2.
— Mowscha, Hdlr., Moskauer Str. 59.
— Norin, Hdlr., Moskauer Str. 56.
— Nos. Schmerk.', Hg., Mühlenst. 9.

Karl Grünberg, Matthäistr. № 54, im eigenen Hause. Telephon № 2402. Die besten Gummireifen der Welt.

Alle Sorten Schnäpse: Kümmel, Pomeranzen, engl. Bitter, Kirsch, Pfefferminz, Nischinskaja, Riabinowka, Rig. Balsam usw.

Karl Grünberg, Matthäistr. № 54, im eigenen Hause. Telephon № 2402. Die besten Gummireifen der Welt.

— Pinkus, Holzhdlr., Revaler Str. 28.
— Rochla (Behr Salm. Wwe.), Mitinh. der Firma Berlin & Ettinger, Albertstr. 5, ☎ 2823.
— Salm., Kfm., Sprenkstr. 1W14, ☎ 4713
— Schaie, Inh. d. Firma Sch. M. Berlin, Revaler Str. 28W24.
— Schaie, Musiker, Mühlenstr. 131W18.
— Sim., Aufs., Katharinend. 20aW11.
— Siskind Salm.', Kfm., Albertstr. 8. ☎ 5742.
— Wina, Pianistin, 1. Weidend. 1W13.
Berliner Blumenhaus, Elisabethstr. 33, ☎ 6419.
Berlis, Ad., Stadt-Abt.-Revisor, Alexanderstr. 95W1.
Berlow, Mich. Nik.', Ing., Professor am Pol., Dir. d. Russ. Spar- u. Vorsch.-Kasse, Felliner Str. 3, ☎ 3853.
Bermann. Sieh auch Behrmann.
— Chatzk., Hg., Moskauer Str. 76W21.
— H., Klempner, Artilleriestr. 35W10.
— Heinr., Hdlr., Sprenkstr. 45W16.
— Itz., Schuhm., Elisabethstr. 85aW84.
— Laser, Dir. d. Zündholzfabr. „Vulkan", Bauskesche Str. 55.
— R., Hg., Suworowstr. 49W27.
— S., Maler, Petrifriedhof 15W3.
Bermopow, Ch., Buchb., Mosk. Str. 86
Bern, Minna, Schndrn., Amalienstr. 11W7
Bernat, Karl, Zimmerm., Adolfstr. 15.
Bernatowitz, Ant., Vorarb., Schreyenbusch 1,30.
— Jos., Mineralw.-Fabr., Schreyenbusch 1,14.
— Kahan, Hdlr., Adselsche Str. 10W9.
Bernatzki, Dor., Frl., Twersche Str. 11.
— H., Kwh., Rodenpoiser Str. 13.
— Joh., Hsb., Schlosser, Pleskodahlsche Str. 11.
— Nik., Bahnbmt., Alexanderstr. 44W18, ☎ 7123.
— Nik. Nik.', Bahnbmt., Gertrudstr. 113.
Bernberg, Karl, Konditor, alte Mitauer Str. 30.
Berndt, A., Organist an der Petrikirche, Herrenstr. 28W7.
— Joh., Dw., Maler, Revaler Str. 55.
— Otto, Hg., Bauske. Str. 4.
Berne, Karl, Hsb., Maurer, Adlerstr. 16
— Anna, Wwe., Revaler Str. 70W51.
Berneck, Bernh., Tschlr., Bausk. Str. 86.
Abel Berner, 1. G., Lederhdl., Inh.: Abel Berner, Herrenstr. 28, ☎ 2146.
Behr Berner, 2. G., Lederhdl., Inh.: Behr Berner, Schwimmstr. 18, ☎ 2426
Joseph Berner, 1. G., Leder- u. Kolon.-Hdl., Inh.: Joseph Berner, Sünderstr. 22, ☎ 1155.
Berner. Sieh auch Börner.
— A., Telegr.-Bote, Marienstr. 64W19.
— Abel, Inh. d. Firma Abel Berner, Herrenstr. 28, W. 5.
— Alex., Vorarb., Schreyenbusch 2,22.
— Behr, Inh. d. Firma Behr Berner, Hsb., Schwimmstr. 17W4.
— Elis., geb. v. Holst, Kfm.-Wwe., Nikolaistr. 22W2.
— Heinr. Karl', Wraker, Suworowstr. 40
— Jos., Inh. d. Firma Jos. Berner, Sünderstr. 22, W. 2.
— Karl, Korresp., Säulenstr. 29W41.
— Rud., Agent, Dorpater Str. 21W7.
— Sofie, Wwe., Gertrudstr. 47, W. 8.
— Tarde, Hdlrn., Gertrudstr. 64W4.
— Wilh., Schlosser, Schreyenb. 6W11.
Bernest, J., Ankern., Hasenh. Ufer 23.

Bernewitz, Ernst, Oberpastor an der Johanniskirche, Spr. 9—12, Marstallstr. 25W6, ☎ 7932.
— Wilh., Ing.-Techn., Antonienstr. 10W12
— Zelina, Pastorenwwe., Albertstr. 1W13
Bernhard. Sieh auch Bernhardt.
— Alex., Ing., Ritterstr. 28W78.
— Anna, Frl., Wolfsstr. 9.
— Marta, Hgn., Ritterstr. 91W19.
— Paul, Bierhdlr., Marienstr. 123.
J. F. Bernhardt, 2. G., Treibriemen, Inh.: Joh. Bernhardt, Sandstr. 32, ☎ 134.
Selig Bernhardt, 1. G., Mode- u. Galanteriewaren, Inh.: Selig Bernhardt, Prok.: Therese Bernhardt, Johannisstr. 5, ☎ 2574.
W. Bernhardt, Optisches Institut, 2 G., Inh.: Alide Bernhardt, für Rechnung des ungeteilten Nachlasses ihres verstorbenen Mannes Wilh. Bernhardt, Kalkstr. 4.
Bernhardt. Sieh auch Bernhard.
— Alex. Jos.', Bahnbmt., Matthäistr. 43
— Alide, Inh. d. Firma Opt. Inst. W. Bernhardt, Romanowstr. 24W4.
— Anna, Frisöse, Basteiboul. 9a.
— Aug. Gust.', Obergärtner, 1. Weidendamm 21W2.
— Ed., Schlosser, Pernauer Str. 15W33.
— Elis., Wwe., Gertrudstr. 73W5.
— Elise, Kindergärtn., Simonstr. 14.
— Eug., Kfm., Nikolaistr. 23W12.
— Friedr., Hg., Ritterstr. 20W22.
— Jak., Hg., Alexanderstr. 13W10.
— Joh. Friedr.', Inh. d. Firma J. F. Bernhardt, Sandstr. 32.
— K., Wwe., Revaler Str. 62W5.
— Leibe, Schndrn., Revaler Str. 55, W. 2.
— Lisa, Wwe., Ritterstr. 91W19.
— Marg. Otto', Lehrerin, Dorp. Str. 49
— Rob. Fritz', Konditor, Kapselstr. 5W2.
— Selig, Inh. der Firma Selig Bernhardt, Schulenstr. 14W5.
Bernheim & Ko., 1. G., Spedition, Hutfabrik, Inh.: Herm. Cahn, Prok.: O. Siegel, Reeperstr. 6, ☎ 393 und 4693.
Bernhoff, Joh., Bierhdl., Wasastr., Kaiserwald.
— Eug., Holzhdlr., Blumenstr. 8.
— Karl, Kellner, Wendensche Str. 23.
— Wold. Wold.', Koll.-Prok. d. Russ. Anilinfarbenfabr. Leop. Cassella u. Ko., Alexanderstr. 33W29.
Bernieck, Anna, Hsverw., Jaroslaw. Str. 89aW2.
— Artur, Holzbildh., Alexanderstr. 17W6.
— Artur Pet.', Fb., Dorp. Str. 56W14.
— Ernst, Ing., Säulenstr. 16W4.
— Ottomar, Bildh., Industriestr. 3bW13
Bernow, Schl., Lehr., Palissadenstr. 33.
Bernowski, Heinr., Exped., Industriestr. 3bW16.
Bernsdorff, Karl, Exped., Gertrudstr. 3.
— Jul., Dr. med., Spr. 8—10 u. 4—5, Alexanderstr. 101, ☎ 2701.
Bernsohn, Anna, Wwe., Gymnastikstr. 28.
— Ans, Kwh., Nußstr. 13.
Bernstein & Kramer, 2. G., Modew., Kommandit-Ges., Abraham Hirsch Kramer einz. offener Ges., Sünderstr. 26. ☎ 1717.
Max Bernstein, 2. G., Mode- u. Galanteriew., Inh.: Moses (Max) Bernstein, Sünderstr. 22, ☎ 5463.

Maximilian Bernstein, 2. G., Kartonnagenfabr., Buchb.-Bedarfsartik[el], Inh.: Maxim. Bernstein, Kurmanow[str.] 18.
Bernstein & Joffe, Kurmanowstr. 20a, W 12, ☎ 5607.
Bernstein, Alw., Nähterin, Artilleriestr. 4
— Dr., Oberlehrer, Kirchenstr. 4aW4.
— Jos., Kfm., Newastr. 27W13.
— Judel, Schuhm., Suworowstr. 87.
— Mart., Hdlr., Essenhöf. Str. 6.
— Max, Inh. d. Firma Max Bernstein, Palaisstr. 9W7.
— Mich., Hdlr., Kowno. Str. 3.
— Mik., Tschlr., Marienstr. 134, W. 2
— Pet., Sattler, Hasenstr. 5W2.
— Rud., Auss., Grabenstr. 29W19.
— Rud., Exped., Ritterstr. 79W4.
— S., Zahnarzt, Marienstr. 10b.
— Wulf, Kol.-Hdlg., Nordstr. 9, W.
Beron, Sam. Mos.', Zunahtm., Marienstr. 8W13.
Berowski, Julie, Hsb., Stintsee Str. 1
Berretz, Bruno Konr.', Kfm., Bäckereistr.
— Elisab., Dir.-Wwe., Bäckereistr. 8.
— Franz, Priv., Annenhöf. Str. 11.
— Konr. Konr.', Bau-Ing., Bäckereistr. 8W3.
Bers, R. u. Sch., künstl. Blumenhdl., Herrenstr. 30, ☎ 4593.
— Ant., Bäcker, Theaterboul. 1W4a.
Bersap, Ernst, Bäckermstr., Suworowstr. 47, ☎ 3280.
Bersarrin, Aug., Schloss., Artilleriestr. 4
Berschanski, Mich., Wwe., Dünab. Str.
— Kas., Dw., Alexanderboul. 3W26.
— Oss., Sortierer, Duntenhöf. Str. 7.
Berschinski, Ant., Schloss., Ebelsh. Str.
— Friedrich, Stadtverordneter, Geschäftsf. Dir. der 3. Rig. Ges[ellsch.] gegens. Vers. gegen Feuer, Nikolaistr. 67a, ☎ 5770.
— H., Fleischhdl., Kalnezeemsche Str.
— Sam., Stallmstr., Säulenstr. 58.
Berschtschuk, Ant., Maurer, Suworowstr. 122, W. 6.
Berse, Karl Andr.', Hg., Alexanderstr. 15
— Krist., Hdlr., Bullen. Str. 26a.
Bersemneek, E., Hdlr., Altgasen. Weg 2
Bersepan, Jan, Wächter, Oskarstr. 1
Ed. Bersin, 2. G., Kol.-W., Inh.: E[d.] Bersin, Dorpater Str. 8, ☎ 3[illegible] und 4263.
Bersin. Sieh auch Behrsin.
— A., Frl., Sünderstr. 23W9.
— A., Modew.-Hdl., Suworowstr. 30.
— A., Schndr., Newastr. 14W27.
— Ad., Schlosser, Adlerstr. 14W16.
— Adam, Schmied, Schreyenbusch 1,20
— Alb., Schlosser, kl. Kandauer Str.
— Alex., Fotogr., Rabenstr. 4W36.
— Alex., Hsb., Ebelshöfscher Weg 38.
— Alex., Hsb., Torfstr. 1.
— Alex., Kellner, Matthäistr. 91W15.
— Alex., Schlosser, Sternstr. 30W47.
— Alex., Schndr., Alexanderstr. 146W
— Alex., Schndr., Theresenstr. 6W12.
— Alfons, Fuhrhltr., Unionstr. 23W14.
— Alfr., Bierhdl. u. Kwh., Petersburger Ch. 124.
— Alfr., Schlosser, Rodenpoiser Str.
— Alw., Bierhdl., Sternstr. 30.
— Alw., Wwe., Schlocksche Str. 22.
— Andr., Dw., Adolfstr. 15.
— Andr., Dw., Wenden. Str. 43.
— Andr., Fuhrm., Sprenkstr. 35W4.

G. A. Schweinfurth, Weingrosshandlung, Rathausplatz 3 Telefon 485

- Andr., Kutscher, Wasserstr. 2.
- Andr., Maurerpol., Marienstr. 44W20
- Andr., Mech. Werkst., Gertrudstr. 54.
- Andr., Schmied, Hospitalstr. 23W9.
- Andr., Zollartellschtschik. Mittelstr. 4.
- Anna, Frl., Alexanderstr. 58W4.
- Anna, Frl., Revaler Str. 51W8.
- Anna, Frau, Sprenkstr. 53W4.
- Anna, Hsbn., Mitauer Ch. 66.
- Anna, Schndrn., Gertrudstr. 65W9.
- Anna, Wwe., Artilleriestr. 5W11.
- Anna, Wwe., Dampfstr. 82W13.
- Anna, Wwe., Dünamünd. Str. 46.
- Anna, Wwe., Feldstr. 6W21.
- Anna, Wwe., Gertrudstr. 93W23.
- Anna, Wwe., Hasenholm. Ufer 20.
- Anna, Wwe., alter Lagerplatz 22.
- Anna, Wwe., Moorstr. 29.
- Anna, Wwe., Ritterstr. 121W27.
- Ant., Dw., Romanowstr. 65W11.
- Anton, Maler, Friedrichsh. Ufer 9.
- Ant., Maler, Kaukasische Str. 16.
- Ant., Schuhm., Revaler Str. 91W32.
- Arn. Jak.', Provisor, Bauske. Str. 1
- Arv., Hg., Charlottenstr. 6.
- Arv., Lehrer, Unionstr. 3W4.
- Aug., Hg., Revaler Str. 74W11.
- Aug., Hsb., Olgastr. 2.
- Aug., Kellner, Ritterstr. 73bW12.
- Aug., Kwh., Bärenstr. 21.
- Aug., Maurer, Dorotheenstr. 27W4.
- Aug., Tschlr., Färberstr. 6aW30.
- Christ., Näht., Augustenstr. 12.
- D. M., Fb., Marienstr. 83W14.
- Dav., Fuhrm., Ebelshöf. Str. 4a.
- Dav., Kwh., Rumpenhöf. Str. 19.
- Dav., Maler, Wolmar. Str. 39.
- Dav., Maurer, Revaler Str. 54.
- Dav., Maurer, Laboratoriumstr. 28.
- Dav., Maurermstr., Matthäistr. 70W5. ☎ 7469
- Dor., Hsbn., Ernestinenstr. 3.
- Ed., Bierhdl., Unionstr. 2.
- Ed., Inh. d. Firma Ed. Berfin, Newastr. 8.
- Ed., Schlosser, Schreyenb. 2,1a.
- Ed., Schlosser, Petersb. Ch. 31.
- Ed., Schlosser, Unionstr. 3.
- Ed., Schmied, Alexanderstr. 180W18.
- Ed., Schndr., Romanowstr. 24W18.
- Ed., Schuhm., Gertrudstr. 33W9.
- Ed. Jan', Vorarb., Duntenhöf. Str. 34
- Elisab. Wwe., Ritterstr. 66W13.
- Em., Wwe., Dorpater Str. 32, W. 3.
- Emil, Bmt., Mitauer Ch. 45a.
- Emil, Maurer, Adlerstr. 12.
- Emil Heinr.', Masch.-Mstr., Mitauer Ch. 9.
- Emilie, Frau, Brauerstr. 6W7.
- Emilie, Frau, Krebsstr. 21W4.
- Emilie, Hdlrn., Mühlenstr. 20W10.
- Emilie, Wwe., Kurische Str. 1a.
- Emilie, Wwe., Suworowstr. 54W14.
- Ernst, Hg., Sprenkstr. 40W22.
- Ernst, Hg., Unionstr. 2W11.
- Ernst, Kupferschm., Duntenhöf. Str. 2
- Ernst, Makler, Torfstr. 1.
- Ernst, Maler, Artilleriestr. 5W11.
- Ernst, Schlosser, Karolinenstr. 7/9.
- Ernst, Schndrmstr., Basteiboul. 9aW13
- Ernst, Schuhm., Kaukas. Str. 18W3.
- Ernst Jak., Tschlr., Revaler Str. 45
- Ernst, Wagenb., Matthäistr. 72, W. 22.
- Eva, Wäsch., Alexanderstr. 113W47.
- Eva, Wwe., Färberstr. 15W27.
- Ferd., Dw., Romanowstr. 8.
- Ferd., Geschäftsf., Dorotheenstr. 8a.
- Friedr., Vorarb., Nordstr. 23W4.
- Friedr. Mich.', Schlosser, Dorotheenstr. 35W8.
- Fritz, Dw., Alexanderstr. 89.
- Fritz, Feldscher, Marienmühlenstr. 14.
- Fritz, Hsb., Industriestr. 1a.
- Fritz, Kellner, Romanowstr. 37W3.
- Fritz, Schlosser, Artilleriestr. 71.
- Fritz, Schmied, Rumpenhöf. Str. 25.
- Fritz, Tischlr., Färberstr. 6W10.
- Fritz, Tschlr., Sprenkstr. 57W27.
- Ged., Brothdl., Jaroslaw. Str. 44.
- Georg, Hsb., Färberstr. 19W1.
- Georg, Schndr., Fruchtstr. 8a.
- Gottl., Setzer, Gymnastikstr. 21.
- Gust., Kwh., Wolmarsche Str. 34W2.
- Gust., Schlosser, Unionstr. 25.
- Gust., Schmiedemstr., Revaler Str. 41
- Gust., Vorarb., Asylstr. 29W17.
- Gust. Pet.', Tschlr., Suworowstr. 51.
- Heinr., Schndr., Turmstr. 29.
- Heinr., Töpfer, Todlebenboul. 7W14.
- Hugo Leutn., Dorpater Str. 38W6.
- J., Bmt., Marienstr. 83W25.
- J., Kwh., Wolmarsche Str. 31.
- J., Privatier, Neustr. 9W3.
- J., Schuhm., Laborator. Str. 25W2.
- J., Waschanst., Brückenstr. 2.
- Jak., Dw, Trinitatisstr. 18/20.
- Jak., Fuhrm., Pionierstr. 3, W. 3.
- Jak., Expreß, Säulenstr. 49W23.
- Jak., Journalist, kl. Lagerstr. 44c.
- Jak., Schlosser, Lubahn. Str. 35.
- Jak., Schmied, Schreyenb. 2,34.
- Jak., Schndr., Popowstr. 3aW115.
- Jan, Ankern., Bockstr. 9.
- Jan, Bmt., Moskauer Str. 203W12.
- Jan, Bierhdl., Mittelstr. 3.
- Jan, Chauffeur, Alexanderstr. 95W4.
- Jan, Former, Schreyenb. 5,3.
- Jan, Fuhrm., Baumstr. 3.
- Jan, Fuhrm., Mitauer Ch. 21.
- Jan, Fuhrm., Romanowstr. 71W18.
- Jan, Hdlr., Ritterstr. 113.
- Jan, Hdlr., Sprenkstr. 9.
- Jan, Hdlr., Sprenkstr. 16aW14.
- Jan, Hg., Friedensstr. 6W11.
- Jan, Hg., Schiffsstr. 11W2.
- Jan, Hg., Suworowstr. 80W63
- Jan, Hg., Suworowstr. 104W17.
- Jan, Hsb., Alexisstr. 11.
- Jan, Hsb., Mosk. Str. 150.
- Jan, Hsb., Palmstr. 7W1.
- Jan, Hsb., Ritterstr. 49W9.
- Jan, Hsb., Mälzer, Alexisstr. 9.
- Jan Ernst', Hsb., Saucken. Str. 4.
- Jan Jur', Hsb., Oskarstr. 1.
- Jan, Kapt., Holmstr. 1.
- Jan, Kellner, Mühlenstr. 86W6.
- Jan, Kol.-Hdl., Habsaler Str. 15.
- Jan, Kolport., Marienstr. 104W14.
- Jan, Kutscher, Bauske. Str. 49.
- Jan, Kwh., Gertrudstr. 39W24.
- Jan, Maler, Marienburger Str. 5.
- Jan, Maurer, Kaukasische Str. 12.
- Jan, Maurer, Meisterstr. 6.
- Jan, Maurer, Mühlenstr. 26W7.
- Jan, Maurer, Revaler Str. 73.
- Jan, Maurer, Säulenstr. 93.
- Jan, Maurer, Theringer Str. 4.
- Jan, Maurer, Wolmarer Str. 16.
- Jan, Milchhdlr., Charlottenstr. 30.
- Jan, Priv., Petersb. Ch. 80W5.
- Jan, Restauration, Schiffsstr. 11.
- Jan, Rohrleger, Färberstr. 19.
- Jan, Sattler, Helenenstr. 27.
- Jan, Schaffn., Maistr. 16.
- Jan, Schlosser, Adlerstr. 18W8.
- Jan, Schlosser, Gertrudstr. 133, W. 5.
- Jan, Schlosser, Holmstr. 9.
- Jan, Schlosser, Matthäistr. 17W19.
- Jan, Schlosser, Maurerstr. 5.
- Jan, Schlosser, Meinhardstr. 9.
- Jan, Schlosser, Rodenpoiser Str. 36.
- Jan, Schmied, Laboratoriumstr. 21.
- Jan, Schmied, Ziegelstr. 5W20.
- Jan, Schmiedemstr., Lubahn. Str. 3.
- Jan, Schuhm., Oskarstr. 8.
- Jan, Schuhmacher.-Werkst., Wolmar. Str. 32.
- Jan, Verw., Lange Str. 12.
- Jan, Vorarb., Apothekerstr. 30.
- Jan, Vorarb., Mastenstr. 1.
- Jan, Vorarb., Schreyenb. 1,6.
- Jan, Wraker, Ankerstr. 4.
- Jan, Zimmerm., Moskauer Str. 147.
- Jan, Zimmerm., Ritterstr. 115W62.
- Jndr., Maurer, Schreyenb. 9,2.
- Jndr., Tschlr., Bickern. Str. 11.
- Jndr., Tschlr., Matthäistr. 101.
- Jndr., Wraker, Oskarstr. 1W11.
- Joh., Hsb., Amts-Stellm.-Mstr., Oskarstr. 1, ☎ 5281.
- Joh., Hg., Mühlenstr. 74W23.
- Joh., Holzhdlr., Hansastr.
- Joh., Kol.-Hdlg., Gerberstr. 8.
- Joh., Maler, Alexanderstr. 148.
- Joh., Maler, Ritterstr. 121W17.
- Joh., Schlosser, Schlocksche Str. 13.
- Joh., Schuhm., kl. Lagerstr. 32.
- Joh., Wächter, Säulenstr. 53.
- Jul., Hg., Suworowstr. 7.
- Jul., Hsb., Säulenstr. 97W9. ☎ 3896
- Julie, Auff., Elisabethstr. 25W7.
- Julie, Frl., Werro. Str. 7W7.
- Julie, Schndrn., Suworowstr. 93W43.
- Jur, Fleischer, Lagerstr. 47.
- Jur., Heizer, Persohnsche Str. 6.
- Jur., Masch.-Mstr., Mitauer Ch. 45a
- Jur, Müller, Suworowstr. 80W46.
- Jur, Portier, Peterholm. Str. 7W12.
- Jur, Schndr., Fruchtstr. 14.
- Jw. Andr.', Renteibmt., Pernauerstr. 2?
- Jw. Jan', Heizer, Schlocksche Str. 5
- K., Former, Wenden. Str. 13.
- K., Galanteriehdl., Hospitalstr. 5.
- K., Hsb., Romanowstr. 29W2.
- K., Kellner, Elisabethstr. 20.
- K., Kwh., Gertrudstr. 113.
- K., Kwh., Petersb. Ch. 27.
- K., Mech., kl. Lagerstr. 3.
- K., Restaurat., Alexanderstr. 154.
- Karl, Dw., Küterstr. 5W18.
- Karl, Fuhrhltr., Peterholm. Str. 2W12
- Karl, Gef.-Schließer, Stintseestr. 9W?
- Karl, Hsb., Maler, Feldstr. 6W35.
- Karl, Kellner, Gerberstr. 8.
- Karl, Kol.-Hdlg., Albertstr. 1.
- Karl, Kwh., Pernauer Str. 7.
- Karl, Kutscher, Romanowstr. 37.
- Karl, Landmesser, Säulenstr. 81W8.
- Karl, Maler, Matthäistr. 93W18.
- Karl, Maler, Petersb. Ch. 11.
- Karl, Maurer, Alexanderstr. 164.
- Karl, Maurer, Jrmlausche Str. 8.
- Karl, Montör, Petersb. Ch. 104.
- Karl, Sattler, Bärenhöf. Str. 7.
- Karl, Schlosser, Alexanderstr. 154W51.
- Karl Schlosser, Gartenstr. 6.
- Karl, Schlosser, Kurmanowstr. 13W1.
- Karl, Schndr., Andreasstr. 1W14.
- Karl, Schndr., Newastr. 21W33.
- Karl, Steinh., Nikolaistr. 52W28.

Karl Grünberg, Matthäistr. № 54, im eigenen Hause. Telephon № 2402. Die besten Gummireifen der Welt.

Russ. u. ausländ. Weine in grosser Auswahl, Schnäpse der Firma JAEGER & Co., Natürliche Mineralwasser

Karl Grünberg, Matthäistr. № 54, im eigenen Hause. Telephon № 2402. Die besten Gummireifen der Welt.

— Karl, Tschlr., Alexanderstr. 85W13.
— Karl, Tschlr., Bickern. Str. 52W6.
— Karl, Tschlr., Matthäistr. 38W27.
— Karl, Tschlr., Säulenstr. 33W16.
— Karl, Tschlr., alte Mitauer Str. 33
— Karl, Vorarb., Philippstr. 1.
— Karl, Zimmerm., Matthäistr. 57.
— Karl, Zimmerm., Petersb. Ch. 22.
— Karl Matw.', Ing.-Techn., Schulenstr. 27aW6.
— **Karol., Schndrn., Popowstr. 3a.**
— Karol., Wwe., Suworowstr. 122W23.
— Kasp., Hdlr., Gertrudstr. 105W1.
— **Kath., Wwe., Laboratoriumstr. 5.**
— Kath., Wwe., Taubenstr. 39W3.
— Krisch, Hsb., Kalnezeemsche Str. 66.
— Krist., Hsb., Abgulden. Str. 11.
— Krist., Maurer, Torgelsche Str. 1.
— Kristine, Wwe., Adolfstr. 5W10.
— Lisa, Wwe., Nordstr. 6W6.
— Lise, Wwe., Konradstr. 4W6.
— Lisette, Kwh., Schreyenb. 3, 3.
— M., Bickernsche Str. 14, ☎ 4233.
— M., Frl., Kaufstr. 8.
— M., Glanzpl., Matthäistr. 88.
— M., Kwh., Schreyenb. 1,1.
— M. M., Maurer, Gertrudstr. 51W18.
— Madde, Hdlrn., kl. Altonaer Str. 8.
— Margot, Schndrn., Dünamünd.Str.14
— Marie, Aufw., Helenenstr. 14W33.
— Marie, Hsbn., Ebelshöf. Weg 38.
— Marie, Pension, Sprenkstr. 7W5.
— Marie, Wäsch., Nikolaistr. 44/46.
— Marie, Wwe., Duntenhöf. Str. 52a.
— Marie, Wwe., kl. Lagerstr. 44cW33.
— Marie, Wwe., Marienstr. 101W7.
— Marie, Wwe., Petersb. Ch. 4W56.
— Marie, Wwe., Schreyenbusch 1, 18.
— Marie, Wwe., Suworowstr. 106W41.
— Mart., Ankern., Hasenholm. Ufer 7.
— Mart., Bäcker, Adlerstr. 10W6.
— Mart., Bierhdl., Hsb., Schreyenb.2,33
— Mart., Diener, Thronfolgerboul. 19.
— Mart., Hsb., Kaukasische Str. 5.
— Mart., Hsb., Matthäistr. 92W1.
— Mart., Hsb., Schreyenb. 2,33.
— Mart., Portier, Petersb. Ch. 114.
— Mart., Schmied, Schreyenb. 6, 11.
— Mart., Tschlr., Mosk. Str. 233.
— Mart., Vorarb., Nordstr. 8W9.
— Marz, Töpfer, Schreyenbusch 2, 29.
— Math., Glanzpl., Matthäistr. 88.
— Math., Wwe., Suworowstr. 32W20.
— Matth., Schmied, Alexanderstr. 145a.
— Matsch, Böttcher, Gymnastikstr. 3.
— Mich., Böttcher, Fuhrmannsstr. 30.
— Mich., Hg., Rumpenhöf. Str.17W10.
— Mich., Zimmerm., Palissadenstr. 8W12
— Mik., Hdlr., Suworowstr. 82.
— Mik., Hsb., Atlasstr. 15W1.
— Minna, Hsbn., Wwe., Schlock. Str. 5
— Minna, Wwe., Wolmarsche Str. 39W9
— Nik., Dw., Theaterstr. 9W8.
— Otto, Tschlr., Helenenstr. 6W23.
— P., Hg., Herrenstr. 26, W. d.
— P., Maurer, Lärmstr. 23.
— P. J., Reichskontr.-Bmt., Suworowstr. 140.
— Paul, Schlosser, Pernauer Str. 18.
— Paul., Schndrn., Säulenstr. 16W34.
— Paul., Wwe., Waldstr. 4 (B. O. B.).
— Pet., Auff., Plettenbergstr.
— Pet., Auff., Nujen. Str. 7W18.
— Pet., Besucher, Färberstr. 4.
— Pet., Bierhdl., kl. Palissadenstr. 2. ☎ 6378.
— Pet., Brauer, Nordstr. 1W4.
— Pet., Dreher, Petersb. Ch. 127a.
— Pet., Dreher, Unionstr. 5W6.
— Pet., Fuhrm., Pokrowstr. 21W9.
— Pet., Hsb., Suworowstr. 43W6.
— Pet., Maurer, Friedensstr. 35W7.
— Pet., Maurer, Revaler Str. 41W38.
— Pet., Maurer, Ritterstr. 72.
— Pet., Mühlenb., Ritterstr. 69W5.
— Pet., Postbmt., Dorp. Str. 33W32.
— Pet., Schlosser, Bickern. Str. 39a.
— Pet., Schlosser, Revaler Str. 3W13.
— Pet., Schmied, Petersb. Ch. 83.
— Pet., Schndr., Artilleriestr. 19W11.
— Pet., Schuhm., Adselsche Str. 7, W. 4.
— Pet., Steuerm., Rumpenhöf. Str. 8.
— Pet., Tschlr., Gertrudstr. 91W17.
— Pet., Tschlr., Sprenkstr. 28W12.
— Pet., Töpfer, Holmstr. 1.
— Pet., Zimmerm., Gertrudstr. 86W5.
— Pet., Zimmerm., Ritterstr. 93W14.
— Pet., Zimmerm., Nujensche Str. 7.
— R. J., Dom.-Verw.-Bmt., Marienstr. 70W8.
— Reinh., Dw., Windstr. 22.
— Reinh. Mich.', Fuhrm., Gertrudstr. 50
— Rob., Holzwr., Duntenhöfsche Str. 15W15.
— Rob., Schuhm., Alexanderstr. 132.
— Rob., Zimmerm., Helenenstr. 4.
— Rud., Kfm., Alexanderstr. 69W7.
— Rud. Pet.', Agent, Suworowstr.31aW1
— Serg., Schlosser, Marienstr. 123, W. 12
— Sofie, Kwh., Soldatenstr. 7.
— Theod., Schuhm., Marienstr. 113.
— Thom., Elektr.-Werkst., Kramerstr. 1, ☎ 6720.
— Trine Andr.', Schndrn., Gertrudstr.115
— Wilh., Maler, Pernausche Str. 25W34
— Wilh. Jan', Schndrmstr., Dorpater Str. 14W14.
— Wold., Bmt., 2. Weidendamm 15W35.
— Wold., Buchhltr., Marienstr. 70W66.
— Wold., Fb., Erbsenstr. 7W6.
— Wold., Inh. d. Firma W. Bersin, Kalnezeemsche Str. 88.
— Wold., Portier, Küterstr. 5W19.
Bersin-Bagun, P., Warenkontr. d. Livl. Ges. gegens. Kredits, Sprenkstr.29W3, ☎ 6960.
Bersinski, Anna, Hdlrn., Gertrudstr. 107.
— Silv., Schlosser, Petersb. Ch. 4W61.
Berskaln, Friedr. Fritz', Hg., Petersb. Ch. 81W1.
— Fritz, Schmied, Petersb. Ch. 81.
— Grete, Wwe., kl. Vegesackshohn 61.
— Joh., Tschlr., Säulenstr. 91W25.
— Joh. Karl.', TR. Archiv. am Polyt., Ritterstr. 28W46.
— Lydia, Wwe., Amalienstr. 6.
— Mart., Dw., Todlebenboul. 9W15.
Berslapp, Jul., Schndr., Suworowstr.17
Bersohn, Hel., Wwe., Alexanderstr. 174.
— Krisch Adam', Auff., Adolfstr. 2W4.
Berson, A. M., Telegr. Dorotheenstr. 38
— Karl Georg', Hg., Kirchenstr. 7W9.
Berstein, S. L., Schndrmstr., Brunnenstr. 2W17.
Bersupp, Aug., Wagenb., Matthäistr. 50.
— Jak., Wagenb., Matthäistr. 67.
Bert, Pet., Zimmerm., Bienenstr. 6.
Bertait, Karl, Strb.-Schaffn., Revaler Str. 32W22.
Bertaschis, Jan, Bierhdl., Wolgundsche Str. 25.
Bertaschus, Stef., Priester, Kathol.Str.21
Otto A. Bertels, 2. G., Drogen-Import u. Kommissions-Gesch., Inh.: Otto A. Bertels, Basteiboul. 9, ☎ 1363.
Bertels, Astaf Andr.', Gen. d. Infant., Ehrenfried.-Richter, Elisabethstr. 19, ☎ 4141.
— Arvid, Dr. med., Spr. 8—9 vorm. u. 2—3 nachm., Dienst. u. Freit. nachm. keine Spr., Neue Ritterstr. 3a, ☎ 3342.
— Karl, Börsenmakler, Kirchenstr. 39W9, ☎ 6513.
— Otto, Hsb., Schreyenb. 5,7b.
— **Otto, A., Inh. d. Firma Otto A. Bertels, Basteiboul. 9, W. 1.**
— W., Priv., kl. Schloßstr. 3W4.
Bertelsohn, Alex., Hsb., Windstr. 20.
— Joh., Portier, Unionstr. 19W36.
— Karl, Fuhrm., Bärenstr. 10.
Berthold, Alb., Kb., Marienstr. 30W8.
— Werner Alb.', Fabrikbmt., Elisabethstr. 6W8, ☎ 4230.
Bertin, Elsa, Schndrn., Wenden. Str.19
— **Friedr., Kol.-Hdlg., Gertrudstr. 46**
— Jan, Maler, kl. Vegesackshohn 50.
— Pet., Maler, Matthäistr. 52aW11.
— Rud., Eisendr., Rumpenhöf. Str. 5

O. Bertin-Bersin
Matthäistr. 32, Tel. 4935.
Technisches Bureau für Eisenbetonarbeiten, Treppenbau, Parkettlieferung und Verlegung.

O. Bertin-Bersin, 2. G., Techn. Büro, Inh.: Otto Bertin-Bersin, Matthäistr. 32, ☎ 4935.
Bertin-Bersin, Otto, Inh. d. Firma O. Bertin-Bersin, Matthäistr.32, ☎ 4935
Berting, Anna, Hsverw., Turmstr. 35W5.
— Mich., Seifens., Kirchenstr. 24, W. 18
Bertingk, Harry, Korresp., Matthäistr.84
Bertis, Karl, Kwh., Gertrudstr. 22.
Bertkum, Anna, Hsbn., kl. Bergstr. 30.
Bertschy, Guido Max', HR, Architekt, Thronfolgerboul. 21W7, ☎ 5402.
— Kurt Max', Bautechn., kl. Bischofsstr. 1W8.
Bertstein, Abr., Schuhm., Säulenstr. 99.
Bertul, Aug., Schuhm., Matthäistr. 70.
— Kath., Wwe., 2. Weidend. 3W24.
— M., Maurer, Kahnstr. 1.
— Olga, Zahnarzt, Spr. 9—12 u. 4—6, Newastr. 3W2.
Bertulan, Marie, Wwe., Gertrudstr.135.
Bertulson, Mich., Steinh., Stintseestr. 7.
Bertum, Joh., Hsb., Gartenstr. 38.
— Wilh., Hsb., Rahdensche Str. 9, W. 1.
— Wilh., Werkmstr., Alexanderstr. 153.
Bertusch, A., Wwe., Säulenstr. 57.
— **J., Mech., Gartenstr. 11.**
— Jan, Brauer, Hapsaler Str. 24.
— Karl, Zuschndr., Nordstr. 19W15.
— Minna, Wwe., Matthäistr. 57W5.
— Pet., Schlosser, Schreyenb. 1,12a.
Bertz, M., Oekonom, Nikolaistr. 27W29.
— Hugo, Vorarb., Fockenhöf. Str. 5.
— Jan, Karl', Hg., Popowstr. 3aW19.
Bery, Medlin, Bäckerei, Gogolstr. 4/6.
Berze, Hdlr., Bienenstr. 13, W. 11.
Bernp, Rud., Kwh., Schreyenb. 1,24a.

Daniel Schweinfurth, Champagnerkellerei, Dorpater Str. 15/17 Telefon 483

erva, Böttcher u. Ko., Buchhdl., kl. Newastr. 12.
erwer, L., Fb., Weißenhöf. Str. 4.
esais, Georg, Schmied, Matthäistr. 109.
— Osk., Schmied, Nußstr. 4.
esasparis, Jos. Thom.', Fb., Kemmern. Str. 5.
esbail, Schndr.-Wwe., Turmstr. 19W2.
— Herm., Maler, Marstallstr. 26W11.
esbard, Heinr., Bahnbmt., Lermontowstr. 6W21.
— Jan, Maurer, kl. Vegesacksh. 27.
— L., Fleischw.-Hdl., Alexanderstr. 32.
— Leonh. Karl', Drogist, Alexanderst. 89
esch, Ed., Fuhrm., Charlottenstr. 38W3.
eschelis, Jur, Mineralw.-Fabr., Wasserstr. 12.
escher, Sam., Hg., Alexanderstr. 87.
eschkin, Elias, Bevollm. d. Russ. Ges. f. See-, Fluß- u. Land-Vers., Romanowstr. 7W8, ⊶ 3023.
eschonas, Ign., Schuhm., Meisterstr. 14a
eschlebny, Bened., Zimmerm., Twersche Str. 1.
esgalw, Karl, Mech., Unionstr. 25W11
esigk, Joh., Buchb., Färberstr. 2W23.
— Jul., Buch- u. Schreibw.-Hdl., Marienstr. 28a.
— Jul., Zunahtm., Dorpater Str. 40.
— Theod. Ed.', Bahnbmt., Säulenstr. 8.
esin, Pet., Bäcker, Revaler Str. 89W3.
eskin, Abr. Jz.', Buchhltr., Jägerstr. 8
eskina, J. J., Zahnärztin, Spr. 9—1 u. 3—7, Alexanderstr. 35W2.
esmertnoi, Jw., Vorarb., Seestr. 15W5.
esmin, Kas., Fuhrm., Hasenstr. 3.
espalow, Mich., Schaffn., kl. Palissadenstr. 21W36.
esprosiwany, Feige, Hdlrn., Wwe., Jaroslawsche Str. 4W10.
esrutschkin, Nad., Wwe., Mittelstr. 11
„Besseda", Russ. nat. Klub, Pauluccistr. 2W3, ⊶ 5304.
essedin, N. K., Oberlehrer, Suworowstr. 49W32.
essel, Ferd., Landw., Kalnezeem. Str. 20
esser, Marie, Wwe., Matthäistr. 20.
essen-Bostel, Eug. Feod.', Oberbuchhltr., Alexanderstr. 33W28.
estenkow, G. W., Akzisebmt., Mühlenstr. 102W14.
ester, Adam, Hdlr., Hsb., Schreyenb. 2, 17
estutschenko, Oss., Hdlr., Smolenskerstr. 8
ete, Mart., Gerber, Soldatenstr. 4W7.
eter, E., Kellner, Säulenstr. 62.
— Karol., Wwe., Schreyenbusch 2, 16.
„Bethabara", Ev. Mädchenheim, Fellinerstr. 3a, ⊶ 5285, Filiale: Hermannstr. 17, ⊶ 5289. Sieh Register Seite 2.
„Bethanien", evang. Ver., Ritterstr. 52. ⊶ 5638.
ethke, Kath., Wwe., Wenden. Str. 7.
„Betlehem", Kalnezeemsche Str. 97.
etlin, Pet., Fischer, Ballastdammm 68.
etling, Karl, Hsb., Fischer, Kohlenstr. 10.
etsch, Don., Schuhm., Palissadenstr. 7.
etschalis, Oss., Tschlr., Suworowstr. 111.
etschas, Pet., Priv., Kaugern. Str. 5.
etschkowitsch, Val. Pank.', Bahnbmt., Suworowstr. 58W8.
Bett & Co., 1. G., Flachs, Inh.: Henry Crawford Bett, Thomas Charles Bett und Edward Barter Bett, Prok.: Theod. Blau, Kontor: Küterstr. 12, ⊶ 146, Speicher: Smolensker Str. 14, ⊶ 697, Roter Speicher: ⊶ 3812.

Bett, Henry Crawford, Mitinh. d. Firma Bett u. Ko., Hamburg. Str., ⊶ 4319
— Thom. Charles', Mitinh. der Firma Bett und Ko., Nikolaistr. 27, W. 5.
Bettac, A., Wwe., Stegstr. 10.
— Kath., Wwe., Suworowstr. 28W5.
Bette, A., Schuhm., Revaler Str. 74W2.
— Gust. Wilh.', Buchhltr., Kirchenstr. 35
— Nik., Gießer, Rabenstr. 8W9.
Betticher, Herm. Karl', Buchhltr., alte Mitauer Str. 52.
Bettler-Asyl, Wolmarsche Str. 23, sieh Register Seite 2.
Bettmann, Fedor Ludw.', Prok. d. Firma W. Eickert, Romanowst. 16W5.
— Erich Fed.', Bankbmt., Romanowstr. 16, W. 5.
— Jan, Hsb., Neustr. 25.
— Karl, Posament., Kownosche Str. 2a.
— Rich. Fed.', Koll.-Prok. d. Firma W. Eickert, Romanowstr. 16W5.
— Wilh. Fed.', Hg., Romanowstr. 16W5
Betz, Gust., Lehrer, Säulenstr. 45W27.
— Klara, Kassir., Schwimmstr. 26.
Betzholz, A., Wwe., Kirchenstr. 35W28.
Beuck, Alb., Musiklehr., Schulenstr. 13.
van Beuningen, Arth., Dr. med., Spr. 9—11 u. 4—5, Neustr. 25, W. 2.
Beunusch, H., Putzw.-Hdl., Neustr. 24.
Beuster, Fritz Paul', Prok. d. Firma Paul Forostovski, Pauluccistr. 21W6, ⊶ 2119
Beutel, Karl Ad.', Werkmstr., Revaler Str. 45W6.
Beuter, Heinr., Ing., Alexanderstr. 89W10
Beuthner, Marie, Pastors-Wwe., Oberin im Bergengrünschen Siechenh., Charlottenstr. 64.
— H., cand. jur., Charlottenstr. 64.
Beutler, Abr., Auss., Hapsaler Str. 21W3
— Hirsch, Hdlr., Hapsaler Str. 21.
Bewenis, Ant., Masch., Suworowstr. 120.
Bewer, Karl Heinr.', Schlosser, Gertrudstr. 125W14.
v. Beyer, B., Fabr.-Bmt., 1. Weidend. 17.
Heinrich Beyer, 2. G., Modewaren, Inh.: Heinr. Beyer, Neustr. 23, ⊶ 4362.
Sinaide Beyer, 2. G., Drogen, Marienstr. 121.
Ges. der Messerfabrik „Union" Jul. Beyer & Ko., 2. G., Kommanditgesellschaft. Einz. off. Gesellsch. Jul. Beyer (Neu-Schwaneburg), Prok.: Woldemar Purin, Windauer Str. 52, ⊶ 5509.
Beyer. Sieh auch Beier.
Beyer, Alide Friedr.', Hgn., Kapselstr. 3a, W. 1.
— Alf., Fb., Altstr. 3W4.
— Anna, Inh. d. Firma Carl Landenberg, Scheunenstr. 24.
— Anna, Wwe., Kapselstr. 3a.
— Elfr. Friedr.', Hgn., Kapselstr. 3a.
— Emil Gust.', Hg., Charlottenstr. 40W13.
— Fr., Schuhm., Altstr. 3.
— Friedr. Alex.', Hg., Kapselstr. 3a.
— Gust., Hsb., Charlottenstr. 40, W. 13.
— H., Feilenh., Gertrudstr. 64, W. 12.
— Heinr. Jul.', Bevollm. Bürochef d. Ges. Prowodnik, Peterholm. Str. 5, ⊶ 5275.
— Henr., Wwe., Wiesenstr. 5W10.
— Joh., Hg., Schlocksche Str. 69.
— Jur, Hsb., Altenburg. Str. 12.
— Karl, Hsb., Grabenstr. 19.
— Karl, Tapez.-Werkst., Elisabethstr. 3.
— Karl, Zimmerm., Altenburger Str. 12
— Kath., Wwe., Ritterstr. 90W13.

— Luise Friedr.', Hgn., Kapselstr. 3a.
— Osk., Bmt., Pernauer Str. 21W39.
— Rob., Priv., Laubstr. 23.
— Rud., Jw.', Bankbmt., Ritterstr. 35.
— Wally, Kassir., Dorpater Str. 7.

Carl T. Beyermann,

Gold- und Silberwaren-Geschäft,

gegründet 1844.

Riga, Sandstr. 1, Tel. 2323.
Haus der Rossija.

Carl T. Beyermann, 2. G., Gold- und Silber-W., Inh.: Alfred Carl Helmboldt und Joh. Heinr. Beyermann, Sandstr. 1, ⊶ 2023, Postfach 1078.
Joh. Heinr. Beyermann, 2. G., Glas, Inh.: Joh. Heinr. Beyermann, Königsstr. 9, ⊶ 1367, Postfach 1078.

Joh. Heinr. Beyermann

Glasmanufaktur

gegründet 1747,

Königsstraße 9.
Telefon 1367.

Wilhelm Beyermann, Kaufm. 2. Gilde ohne Firma, Wallstr. 23.
Beyermann, Adele, Wwe., Kalnez. Str. 25a
— Andr., Hg., Moskauer Str. 105, W. 4
— Joh. Heinr., Aeltester d. St. Johannis-Gilde, Stadtverordn., Inh. d. Firma Joh. Heinr. Beyermann und Mitinh. d. Firma Carl Theod. Beyermann, Amts-Glasermstr., Dir. d. Stadt-Diskontobank, Alexanderstr. 40, ⊶ 2022
— Paul, Buchhltr. am Oek.-Amt., Kalnezeemsche Str. 25a.
— Wilh., Aeltester Großer Gilde, Mitinhaber d. Firma A. Sellmer, Dir. d. Rig. Börsenbank, Gl. d. Börsen-Kom., Todlebenboul. 9, ⊶ 5240.
Beynarowitsch. Sieh auch Beinarowitsch
— Leo Mich.', Bmt., Alexanderstr. 110.
Beyroth, Andr., Hsb., Sassenhöf. Str. 7.
— Ernst, Zimmerm., Friedensstr. 35.
Beythien, Carl, Kfm., Basteiboul. 2, ⊶ 29.
— Jw. Karl', Nikolaistr. 53, W. 3.
Bezirksgericht, Alexanderboul., ⊶ 334. Sieh Register Seite 2.
Bibelgesellschaft, Britische u. ausländische, Alexanderstr. 16.
— Evang. Depot, Weberstr. 5.
Biberin, Nik. Alex.', Bahnbmt., Gertrudstr. 106W29.
Biberstein, Raoul Jul.', Bankbmt., Gertrudstr. 19W11.
Bibin, L., Wwe., Revaler Str. 77W41.
Bibik, Alex., Techn., Säulenstr. 90W23.
Bichowski, Mend., Kol.-Hdl., Romanowstr. 120.
— Beines Isr.', Holzhdlr., Gertrudstr. 60
— Mend., Waldstr. 6.
Bichler, Eug., Hg., Sandstr. 12W7.
Bicking, Ad., Auss., Alexanderstr. 147a.
— Joh., Privat., Alexanderstr. 147a.
Bickmann, Joh., Zimm., Revaler Str. 32.

Karl Grünberg, Die besten Gummireifen der Welt.
Matthäistr. № 54, im eigenen Hause. Telephon № 2402

oussirender Burgunder, weiss und rot; Bowlensect, Isabella gr. mousseux rosé; mouss.

Karl Grünberg, Matthäistr. № 54, im eigenen Hause. Telephon № 2402. Die besten Gummireifen der Welt.

Bicknese, Heinr., Schausp., Marienst. 4.
Bicks, A., Hdlr., Mühlenstr. 66W54.
Bicksche, Otto, Zollklar., Elisabethstr. 69
Bidarow, Marj., Hdlr., Maschinenstr. 3.
v. Bidder, Math., Rittmstr.-Wwe, kl. Königsstr. 1, Q. 2.
Bidder, Karl, Holzhdl., Hansastr., ☎ 7371, Andreasholm, ☎ 3327, wohnt Marienstr. 43W5.
— Osk., Pastor, Mühlenstr. 71W16.
Bidlowski, Fritz, Fleischw.-Hdl., Suworowstr. 39, ☎ 4917, wohnt Martastr. 9.
— K., Kwh., Nikolaistr. 24.
Bidsal, Jan, Zimmerm., Pern. Str. 23a.
Bieber, A., Bürstenb., kl. Lagerstr. 50a.

O. Bieberger & Co.
Technisches Büro.
Projektierung u. Erbauung von Zentralheizungen, Wasser- und Gasleitungen, Kanalisationen, Lüftungen u. s. w.
Lieferung von Maschinen und Apparaten für alle Industriezweige.
Sandstr. 7, Telefon 1475.

O. Bieberger & Co., 2. G., technisches Büro, Kommandit-Ges., Otto Bieberger einz. off. Ges., Sandstr. 7, ☎ 1475
Bieberger, Marie, Wwe., Rabenstr. 15.
— O., Wäschehdl., Alexanderstr. 16.
— Otto, einz. offener Gesellsch. d. Firma O. Bieberger, Gertrudstr. 61W7.
— Toni William', Hgn., Dompl. 17W6
— W., Masch., Domplatz 17, W. 6.
Marie Biebler, 2. G., Badestube, Hospitalstr. 15.
Biebler, Alb., Amts-Klempnermstr., Hospitalstr. 15, ☎ 3046.
Bieck, L., Bahnbmt., Jakobstädt. Str. 19.
Biedel, Art., Malermstr., Peitaustr. 4W7.
— Joh., Schlosser, Färberstr. 14W7.
Biedermann, Anna, Frl., Talsen. Str. 27.
— Alex., Agent, Gertrudstr. 82W15.
— Franz, Schmied, Petersb. Ch. 104W3.
— G., Schuhm., Alexanderstr. 146W13.
— G., Kol.-Hdl., Säulenstr. 90W10.
— Georg, Hsb., Schuhm., Revalerstr. 38.
— Georg, Schuhm., Ritterstr. 24.
— Georg, Schlosser, Hagensberger Str. 4
— Gust., Schndr., Alexanderstr. 154W20.
— Jan, Böttcher, Bohnenstr. 2.
— Joh., Gerber, Depkinstr. 4W21.
— Krisch, Gerber, Mitauer Ch. 39.
— Ludw. Jak.', Schndr., Säulenstr. 55.
— Th. Heinr.', Schndr., Romanowstr. 61
v. Bielawski, Adonie, KA-Wwe., Ritterstr. 16.
Bielby, Rich., Agentur, Pferdestr. 21W7, ☎ 6294.
Bielchen, Elis., Hsbn., Mit. Ch. 70.
— Emilie, Wwe., Helenenstr. 21W6.
— Ernst, Hg., Kalnezeemsche Str. 17.
— Frdr., Hsb., Kalnezeemsche Str. 17.
— Karl, Masch., Fuhrmannsstr. 4W8.
Bielefeldt, Alfr. Theod.', Hg., Rancksd. 3
— Theod. Wilh.', Küfer, Rancksd. 3W3.
Bielenstein, B., Archit., Spr. 10—12 im Büro, Wallstr. 22a, ☎ 4757. Wohn., Schulenstr. 36aW7, ☎ 4778.
— Siegfr., Kunstmaler, Nikolaistr. 61W9.

Bielib, Heinr., Tschlr., Romanowstr. 59.
Bielicki. Sieh Bielitzki.
Herzel H. Bielinky, 1. G., Holz, Inh.: Herzel Bielinky, Gogolstr. 6, ☎ 2278.
M. Bielinky, 2. G., Holz, Sägemühle, Inh.: Mordach Bielinky, Kurmanowstr. 17, ☎ 7660, Holzplatz Revaler Str. 66, ☎ 5568.
Bielinki, Chaim, Kfm., Elisabethstr. 16. ☎ 6286.
— Chaim, Hdlr., Königsstr. 12, W. 23.
— Chaim, Hdlr., Sadowikowstr. 37W1. ☎ 5784.
— Elias, D., Kfm., Basteiboulev. 8, ☎ 5242.
— Herzel, Inh. d. Firma Herzel H. Bielinki, Gogolstr. 4.
— Mordach, Inh. d. Firma M. Bielinki, Kurmanowstr. 12W5.
— R., Exped., Moskauer Str. 54W19.
— Salm., Bevollm. d. Firma Wm. Mathwin u. Sohn, Zollstr. 4W8, ☎ 3465.
— Salm., Klempn., Sadowmikowstr. 17.
Bielitzky, Hip. Polik.', Gouv.-Bmt., Newastr. 15W7.
Bielkowski, Jos., Tschlr., Pernauerstr. 24
Bielstein, Christ. Wilh.', Modellör, Asylstr. 24W81.
Bjely, Mark. Iwass.', Fabrikbmt., Kathol. Str. 38W1.
Biemann, A., Lehrn., Romanowstr. 110.
— Aug., Lehrerin, Romanowstr. 110W18
— Fritz, Fuhrm., Fuhrmannsstr. 3.
— Gedd., Tschlr., Windauer Str. 4W33.
— Jan, Brückenauss., kl. Lagerstr. 59.
— Jan, Schuhm., Popowstr. 3aW22.
— Julie, Wwe., Dorotheenstr. 3.
— Pet., Schiffer, Dorotheenstr. 6, W. 4.
Bien, Amal., Königsstr. 51W9.
— Amal., Wwe., Alexanderstr. 145aW24.
Biene, Jur., Tschlr., Sprenkstr. 23a.

C. D. Bienemann & Co.
Agentur u. Kommission
General-Agentur der Versicherungs-Gesellschaft
Rossija.
Grosse Jakobsstrasse 30
Tel. 4676. Postfach 666.

C. D. Bienemann & Co., 1. G., Bankgeschäft, General-Ag. der Versicher.-Ges „Rossija", Kommanditgesellschaft: Const. Dietr. Bienemann einziger off. Gesellschafter, Jakobsstr. 30, ☎ 4676. Postfach 666.
Bienemann, Agnes, geb. Haken, Rechtsanw.-Wwe., Säulenstr. 18, W. 24.
— Const., Inh. d. Firma C. D. Bienemann u. Ko., Generalagent d. Vers.-Ges. „Rossija", Konsul d. Republik Panama, erbl. Ehrenb., Kirchenstr. 31W5, ☎ 4688.
— Fr., Dr., Redaktör d. Balt. Monatsschrift, Kalnezeem. Str. 17a, ☎ 1622.
— Jan, Schmied, Pernauer Str. 25W35.
— Joh., Exped., Ernestinenstr. 2W4.
— Jul. Wold.', Kassir., Schulenstr. 10.
— Karl, Archivar, Säulenstr. 18, W. 24.
„Bienenhof" M. L. Günzburg. B. E. Berlin & D. Joffe. 2. G., Sägemühle, Inh.: Mend. Günzburg, Berka Berlin u. Dav. Joffe, Bausk Str. 86, ☎ 7481

Bienenhöfscher Hilfsverein, Bausk. Weg
Bienenhöfscher Markt, Bausk. Str. 51.
v. Bienenstamm, Hel., Pens., Inh. Frau Adele Wolter, Reimersstr. 1, ☎ 2965
Bienert, Erich, Fb., Stresowstr. 3.
— Karl, Kutscher, Pernauer Str. 25.
— Ros., Hebamme., Heinrichstr. 4.
— Th., Kassir. d. Stadtlomb., Stresowstr. 3.
Bientz, Elise, Wwe., Todlebenboul. 11.
— Gust., Kand. d. Handelswissensch., Bärenstr. 12.
— Reinh. Rob.', Priv., Elisabethstr. 3, W 5, ☎ 3022.
Bier, Karl, Zimm., Rumpenhöf. Str.
Bierbrauer-Industrie-Ver., Alexanderstr. W 23, ☎ 3273.
R. Bierich, 1. G., Komm.-, Spedit.- und Agenturgesch., Inh.: Viktor Kerkovius, Prok.: Herm. Bachmann, Herrenstr. 1, ☎ 331.
Bierich, Gust. Heinr.', Bankbmt., Hagensberger Str. 8W1.
— Marie, Gesanglehr., Elisabethstr. 10, ☎ 7432.
— Marie, geb. Rauer, Aeltesten-Wwe., Paulluccistr. 21W2.
— Olga, Frl., Nikolaistr. 61W15.
— Ralf, Elisabethstr. 10W5, ☎ 7432.
— Rob., Dr. med., Spr. 10—12 und 4—6, Nikolaistr. 4, ☎ 4293.
— Walter Rob.', Rechtsanw.-Geh., Spr. 10—11½ u. 3½—4½, Paulluccistr. 2, ☎ 7437.
Biering. Sieh auch Bihring u. Birin
— Ed., Marktauss., Emmastr. 18.
— Gedd., Marktw., Hsb., Tempelstr. 4
— Hans, Amtsbote, Tempelstr. 2b.
— Hugo, Holzwr., Moskauer Str. 6W
— Karl, Schlosser, Rumpenh. Str. 1
— Karl, Schndr., Sprenkstr. 50W44.
— Mart., Priv., Alexanderstr. 174W28
— Marz, Tschlr., Alexanderstr. 123.
— Rob., Gravör, Gartenstr. 18.
— Rud. Ed.', Exped., 2. Weidend. 15W
Bierkandt, Ed., Hg., Johannisstr. 6W
Biermann, Olga, Bmtn., Mosk. Str. 15
— Mend., Exped., Alexanderstr. 134W7
Bigailo, Elis., Wwe., Hsbn., Bausk. Str. 5
Bigan, Jul., Hdlr., Schiffsstr. 5.
Bigis, Ernst, Vorarb., Schrejenb. 2,
Bihdais, Jan, Vorarb., Seestr. 11W7.
Bihder, Paul, Milchhdl., Kiefernstr. 1
Bihse, Joh., Tschlr., Kojenh. Str. 19.
Bihler, R., Dr. med., Direktor d. Städt. Leprosor., Dreilingsbusch, Leprosorium.
Bihlmann, A., Wwe., Hsb., Schützenstr. 1
— Joh. Krist.', Werkst.-Schreiber, Suworowstr. 81.
— Reinh., Bmt., Dorotheenstr. 1.
Bihring. Sieh auch Birin u. Biering.
— Aug., Fleischer, Matthäistr. 38W19.
— Jan, Tschlr., Torgelsche Str. 10W6.
— Joh., Tschlr., Kandauer Str. 1a.
— Rob., Bmt., Gertrudstr. 60W14.
Bihrit, Anna, Butterhdlr., Alexanderstr. 71, W. 11.
Bihwa, Georg, Tschlr., Lermontowstr. 6 W28.
Bija, Georg, Privat., Gertrudstr. 61.
— Aug. Rob.', Hg., Sprenkstr. 63aW5.
— Ed., Schlosser, Bersohn. Str. 2.
— Joh., Bierhdl., Kohlenstr. 7.
— Rob., Schlosser, Gertrudstr. 115.
Bijeik, Selma, Wwe., Revaler Str. 57

Jaeger & Co., Weingrosshandlung, Sünderstr. 30 Telefon 60

Bijewitsch, Joh., Amts-Klempnermstr., Unionstr. 72, ⊶ 6762.
Bikerneek, Jan, Kwh., Sprenkstr. 25.
— Jur, Hdlr., Steinstr. 7.
Bikinas, Ossip, Vikar, Schloßplatz 5W8.
Bikinejew, Mansur, Hdlr., Palissadenstr. 43.
Bikkel, Karl, Ritterstr. 41W4.
Bikkernsche Elementarschule, Pet. Ch. 37.
Bikmann, Andr., Gießer, Wasserstr. 24.
— Jos., Fuhrm., Wasserstr. 24.
Biks, Joh., Maurer, Lagerstr. 60.
— **J. Pet.', Bahnbmt., Wolmar. Str.16**
— Magd., Frl., Matthäistr. 71.
Bikse, Jan Rob.', Vorarb., Dünamündesche Str. 32W25.
— Matth., Tschlr., Mitauer Ch. 43.
Biksin, Pet., Schlosser, Bikkern. Str.29.
Bikus, Krist., Kalfakt., Schreyenb. 5,86.
— Wik. Ust.', Vorab., Schreyenb. 2,15.
Bilan, Ernst, Schlosser, Artilleriestr. 40
Bildat, Jan, Hsb., Libauer Str. 9, W. 6.
Bilder, Karl, Agent, Marienstr. 113,W3.
Bildert, Emil., Wwe., Friedrichholmer Ufer 7.
Bildhauer, Jan, Maurer, Muckenholm. Str. 29.
Bildt, Karol., Frl., Kirchenstr. 33.
Bildungsver., jüd., Sandstr. 11, ⊶ 5939
— d. Altgläubigen, Mosk. Str. 80W15.
Bilenis, Gabr., Schuhm., Mosk. Str. 167.
Biletzki, Karl, Hg., Wolgund. Str. 33a.
— Bilewitsch, A., Bmt., Dünab. Str72W8
Bilewitsch. Sieh auch Bilewitz.
— J., Hg., Moskauer Str. 15W15.
— Jean, Fleischer, Alexanderstr. 78W26.
— Joh., Masch., Gertrudstr. 117.
— Karl, Tapez., Schulenstr. 7W13.
— Konst., Hg., Waisenstr. 5W15.
— Off., Wächter, Säulenstr. 34, W. 88.
— Stef., Schaffn., Romanowstr. 77.
Bilewitz, Alf. Frid.', Hg., Mühlenstr. 10.
— Fridolin, Schlosser, Mühlenstr. 10W9
Bilewski, Karl, Töpfer, Matthäistr. 59W9
— Kas., Pol.-Bmt., Ritterstr. 115W58.
— Rud., Schlosser, Alexanderstr. 174.
Bilhard, Jul., Schuhm., Gymnastikstr.18a
Biliawski, Jan, Schndr., Bärenstr. 5.
Bilina, F., Kontordiener, Ritterstr.74W43
Bilina-Posternakow, Sofie, Bmt.-Wwe., Revaler Str. 26W2.
Bilinski, M. R., Militäring., Zitadelle 14.
Bilinsohn, J., Hdlr., Schützenstr. 6W10.
Biljon, Jan, Kwh. u. Bierhdl., Wolgund. Str. 52.
Biljum, Ant., Hsb., Fleischer, Ritterstr.92 ⊶ 2499.
— Freide, Schndrn., Romanowstr.94W10
Biljunas, Teleff. Kasp.', Bahn-Feldscher, Säulenstr. 81W9.
Billewitz, Wik., Verk., Romanowstr. 92.
— Alex., Drechsler, Suworowstr. 133.
Billin, Wilh., Frau, Parkstr. 4, W. 11.
— Andr. Mart.', Bahnbmt., Parkstr.2W9
— Emilie, Buchhdl., Dorpater Str. 6.
Billstisch, Elis., Wwe., Moskauer Str.96
Bill, Krisch, Böttcher, Soldatenstr. 11W1
— Off., Zimmerm., Pernauer Str. 23.
Bille, Anneliese, Wwe., Mit. Ch. 18.
— Anna, Speiseh., Parkstr. 3W3.
— Jak., Tschlr., kl. Lagerstr. 14W24.
Biller, Jos., Zeichner, kl. Palissadenstr.17
— Karol., Wwe., Romanowstr. 59W17.
Billewitz. Sieh Bilewitsch u. Bilewitz.
Billington, Thomas, Spinnmstr., Champetre. Str. 1.
Billis, Ant., Schlosser, Kuckucksstr. 2.
Bilker, J., Hsverw., Unionstr. 18W8.

Bilski, Alex., Hsb., Schreyenb. 1, 8a.
— Jak., Just.-M., Schreyenbusch 1,8a.
Biltauer, Jan, Schmied, Milchstr. 9W23.
Bilterling, Rosa Baronesse, Säulenstr. 18.
Bilutzki, Joh., Kalefaktor, Nikolaistr. 61.
Bimbel, Jan, Maurer, Rujen. Str. 3.
Bindal, Georg, Portier, Schlock. Str.13
Bindar, Rotke, Schndr., Holmstr. 9.
— **J., Holzhdlr., Gogolstr. 4, W. 9.**
Binde, Jak., Maurer, Ritterstr. 115W91
— Joh., Dreher, Petersb. Ch. 107.
Bindemann, Ed., Hsb., Polangen. Str.2.
— Georg Fritz', Goldinger Str. 26W1.
— Jak., Kutscher, Schreyenbusch 1,4.
— Pet., Tschlr., Ritterstr. 58W30.
Binder, Ans, Hsb., Nußstr. 18.
— Chaim, Schuhm., Holmstr. 6.
— Chr., Unternehmer, Nußstr. 16, Q. 1.
— Gerh., Ing., Wismar. Str.
— Heinr., Hsb., Wismar. Str.
— Karl, Bmt., Wismar. Str.
— Karl, Maler, Suworowstr. 131W27.
— Olga, Wwe., Katarinendamm 10, W. 6
— Sim., Träger, Palissadenstr. 17, W. 2.
Bindermann, Krisch, Böttcher, Kownosche str. 1/1a.
Bindmann, Hirsch, Schndr., Sadownikowstr. 29.
— J., Buchbinderei, Schmiedestr. 50.
Bindschul, Ed., Werkmstr., Polangen. Str. 9.
Bindseil, Karl, Mech.-Mstr., Bevollm. d. Rig. Fabrik v. Karl Zeiß in Jena, Matthäistr. 44W23.
Rigaer Industriegesellschaft zur Fabrikation von Nadeln E. Bing & Co., 2. G., Kommanditgesellschaft, Ed. Bing einziger offener Gesellschafter, Alexanderstr. 147a, ⊶ 372, Postfach 434.
Bing, Ed., Fabrikdir., Elisabethstr. 9, ⊶ 243.
Binger, Wilh., geb. Deubner, Wwe. Romanowstr. 9.
Binkewitsch, Wlad. Andr.', Feldscher, Walzwerkstr. 3.
Binkowski, Sewerin Alex.', Waldstr. 2. (B. O. B.).
Bint, Jak., Fabr.-Bmt., Bienenstr. 6.
Binun, Moses, Exped., 2. Weidendamm 13, W. 5, ⊶ 3337.
— Aron, Hdlr., 2. Weidendamm 13W5.
— Alja, Hg., 2. Weidend. 13W5.
— Mord., Kürschner, Romanowstr. 112a
— Paul, Baumstr., 2. Weidend. 15W4.
— Schaje, Holzwr., Peterholm. Str.5W27
Bira, Ant., Schndr., Romanowstr.125W34
Birant, Franz, Hsb., Solitüdenstr. 14.
Birau, Jan, Maler, Schreyenb. 1, 35.
Birauer, Ad., Schlosser, Waisenstr. 7W30
— Albin, Bmt., Revaler Str. 70W63.
Birch, Gilbert, Elisabethstr. 6W9.
Birck. Sieh auch Birk.
— Ed Friedr.', Holzwr., Kalnezeemsche Str. 83.
— Friedr Dav.', Buchdr., Matthäistr. 52.
— Joh., Hsb., Schreyenbusch 4,16.
— Luise, geb. Kolberg, Wwe., Karolinenstr. 21, W. 12.
— Pauline, Frau, Schützenstr. 2W14.
Biretto, Wlad. Jos.', Fabr.-Bmt., Karolinenstr. 38, W. 3.
Birgel. Sieh auch Bürgel.
Birgel, Alb., Hsb., Ebelsh. Weg 17a.
— A., Vorsteherin der Kunstgewerbl. Schule, kl. Newastr. 3.
— Jan, Schmied, Schreyenbusch 2, 10a.

— **Indr., Vorarb., Mastenstr. 2, W. 10.**
— Krisch, Montör, Laborator. Str. 25.
— Marie, Wwe., Schreyenbusch 6,6.
— Nik. Georg', Buchhltr., Newastr. 2W7
— Tennis, Schlosser, Schreyenb. 5, 1.
— Wilh., Wäsch., Alexanderstr. 161W23.
Birger, Minna, Wwe., Alexanderstr.161.
Birjan, Fritz, Kwh., Newastr. 8W16.
Biriatowitsch, Jw. Mich.', KA, Kontrollh.-Bmt., Parkstr. 3, W. 9.
Birin. Sieh auch Biering u. Bihring.
— Jak., Expreß, Treyden. Str. 5W32.
— Jahn, Fuhrm.-W., Adlerstr. 12W74.
— Joh., Postbmt., Rumpenhöf. Str. 8.
— Rob. Joh.', Bahnbmt., Gertrudstr.46
Birit, Otto, Amtsbote, Neustr. 14.
— **J., Kontordiener, Matthäistr. 84.**
— Jan, Amtsbote, Neustr. 14.
Birjukow, Georg, Bmt., Marienstr. 101.
K. M. Birk, 2. G., Möbel, Inh.: Karl Birk, Friedensstr. 43, ⊶ 4913.
Birk. Sieh auch Birck.
— Ad., Posament.-Amtsmstr., Geschäft: Scharrenstr. 18, Wohn.: Theaterb. 9.
— Anna, Wwe., Windstr. 19, W. 9.
— Aug., Hsb., Wwe., Schlocksche Str. 89
— **Aug., Alex.', Holzwr., Segelstr. 3.**
— E., Hg., Mühlenstr. 18W19.
— Elise Heinr.', Kassir., Revalerstr.19.
— Emil, Fleischer, Schlocksche Str. 89.
— Emilie, Schndrn., Windstr. 6, W. 9.
— Gottfr. Andr.', Masch., Struktorstr.3.
— **Hugo, Schlosser, Helenenstr. 3, W. 2.**
— J., Mehlhdl., Bikkernsche Str. 31.
— J., Schlosser, Trinitatisstr. 22.
— Joh., Posament., Basteiboul. 11W15
— Joh., Tschlr., Sprenkstr. 19W8.
— Jul. Adam', Postbmt., Sprenkstr. 9.
— Karl, Inh. d. Firma K. M. Birk, Amts-Tischlermstr., Friedensstr. 43.
— Karl, Wraker, Segelstr. 3.
— Ludw., Fabrikbmt., Kapselstr. 19W5.
— Marz, Kwh., Bauske. Str. 74.
— Val., Assistenzarzt, Ritterstr. 7.
— Wilh., Posament., Wallstr. 11.
Birkant, Karl, Stadtbmt., Matthäistr.38
Birkau, Dor., Sortierer, Gertrudstr. 82.
Birkberg, Marg., Frl., Gertrudstr.56W16
Birke, Andr., Schlosser, Frauenburger Str. 3.
— Pet., Klavierstimmer, Lagerstr. 40.
Birken, A., Maurer, Marienstr. 79W10.
— Heinr., Hg., Marienstr. 79W4.
— J., Bmt., Gertrudstr. 89W5.
— Jan, Töpfer, Sternstr. 16W14.
— Karl, Montör, Marienstr. 79W3.
— Karl, Packer, Wendenschestr. 13.
— Pet., Tschlr., Bikkern. Str. 47W18.
Birkenberg, Anna, Hsverw., Emmastr.12a
— Ans, Bmt., Torfstr. 4.
— Aug., Kutscher, Emmastr. 12a.
— Ernst, Färber, Ambothen. Str. 21.
— Friedr., Bmt., Nikolaistr. 60W3.
— Otto Jw., Werkmstr., 2. Weidend. 19.
— **Pet., Zimmerm., Kemmernsche Str.13**
Birkenfeld, G., Buchhltr., Säulenstr. 77.
— Ernst, Maurer, Gesellenstr. 21.
— J., Brothdl., Sprenkstr. 28.
— **Jan, Fleischer, Revaler Str. 67, W. 14.**
— Joh., Frl., Alexanderstr. 47W2.
— M., Wwe., Pokrowstr. 10, W. 11.
Birkenstein, Joh., Hdlr., Holzstr. 12.
Birkenthal, G., Kurzw.-Hdl., Steinstr. 1.
— Ad., Vorarb., Brückenstr. 5W31.
— Gust., Hdlr., Kalnezeem. Str. 147.
— Max, Tw., Artilleriestr. 43W16.
— Nik., Hsb., Kalnezeemsche Str. 147.

Karl Grünberg, Die besten Gummireifen der Welt.
Matthäistr. № 54, im eigenen Hause.
Telephon № 2402

Eigene Filialen: Alexanderstr. 40, Telefon 4707. Basteihof, Sandstr. 31
:-: Dorpater Strasse Nr. 15/17, Telefon 483 :-:

Karl Grünberg, Matthäistr. № 54, Im eigenen Hause. Telephon No 2400. Die besten Gummireifen der Welt.

— Nik., Privat., Schiffsstr. 2.
Birkert, Emilie, Brothdl., Ritterstr. 50.
Elias Schajew Birkhahn, 1. G., Heringe en gros, Ankauf von Borsten u. Roßhaaren, Inh.: Elias Schajew Birkhahn, Altstadt 3, ☎ 3218, Speicher: Reformirte Str. 13, ☎ 3218, Heringsstrate, ☎ 4051.
Birkhahn, Anna, Wäsch., Ritterstr. 49.
— Alex., Hdlr., Marienstr. 77W14.
— Aug., Hg., Mühlenstr. 102, W. 14.
— Aug., Hsb., Waldstr. 4 (B. O. B.), ☎ 4145.
— Chaie, Schndrn., Glockenstr. 5.
— Elias Berow, Borstenhdlr., Romanowstr. 133, W. 5.
— Elias Schajew, Inh. d. Firma Elias Schajew Birkhahn, Altstadt 3, W. 2, ☎ 3218.
— Ernst Sim.', SR, Doz. am Polytechn., Dir. d. Livl. Ges. gegens. Kredits, Albertstr. 12, ☎ 6276.
— Georg, Priv., Philippstr. 4.
— Hans, Hdlr., Steinstr. 12.
— Hugo, Fabr.-Bmt., Dorpater Str. 72
— Jak., Tschlr., Gertrudstr.107W13.
— Jan, Glanzplätt., Matthäistr. 89a.
— Jan, Pförtner, Nußstr. 2.
— Jan, Stauer, Ballastdamm 14.
— Joh., Drechsler, Steinstr. 8, Q. 9.
— Jul., Buchhltr., Säulenstr. 40W20.
— K., Schndr., kl. Palissadenstr. 4.
— Lisa, Wwe., Ballastdamm 14.
— M., Wwe., Marienmühlenstr. 10W2.
— Mart., Agent, Sommerstr. 5.
— Mart., Maurer, Gymnastikstr. 2.
— Matth., Hsb., Grodno. Str. 1.
— Paul, Hgn., Marienstr. 14W12.
— Rob., Tschlr., Gertrudstr. 107.
— Sch. B., Kfm., Schmiedestr. 72, ☎ 5578.
— Sim., Masch., Marienstr. 74W19.

Teodor Birkmans
Anglu originalo
„Lister" separatoru u. semkopibas maschinu
weetneeks
Gertrudes eelā Nr. 56,
Telefons 66-26.

Birkmann, Ad., Maler, Hofesstr. 12.
— Ad., Baumeister, Adlerstr. 20W14.
— Ged., Hsb., Gesellenstr. 4.
— Gert., Amts-Stellm.-Meister, Revaler Str. 76, ☎ 6664.
— Gert., Maurermstr., Adlerstr. 20.
— Gust., Schlosser, Gartenst. 13.
— J. C., Mantelnäht., Ritterstr. 41.
— Jan, Musiker, Ritterstr. 41, W. 10.
— Joh., Tapez., Sprenkstr. 56W8.
— Iw., Hdlr., Katholische Str. 36, Q. 10.
— Karl, Austr., Matthäistr. 47W15.
— Karl, Schuhm., Sternstr. 30W70.
— Krist., Hdlr., Petersb. Ch. 11W20.
— Pet., Bildh., Bauskesche Str. 30.
— Pet., Bmt., Mühlenstr. 68W6.
— Saul, Fuhrm., kl. Bergstr. 32W3.
— Theod., Landw. Masch., Gertrudstr. 56, ☎ 6626.
— Wilh., Bürobmt., Ritterstr.69, W.10.

Gesellschaft
L. Birmann & B. Frank
gegr. 1885
Weissblech- und Blechembal-lagen-Fabriken, Lithografie und Blechdruckerei.
Fabriken: Alexanderstr. 82, Dorpater Str. 75 u. 77.
Telefone: Nr. 542 Kontor.
Nr. 3452 Fabrik.
Nr. 2406 Privat.
Nr. 3148 Privat.

Gesellschaft L. Birmann & B. Frank, 1. G., Weißblech- u. Blechemball.-Fabriken, Lithographie u. Blechdruckerei. Inh.: Leo Birmann u. Benno Itzig Frank, Prok.: Dav. Filser, Kontor: Dorpater Str. 75/77, ☎ 542, Fabrik: Dorpater Str. 75/77, ☎ 3452.
Birmann, Leo, Mitinh. d. Firma Ges. L. Birmann u. B. Frank, Alexanderstr. 82, ☎ 2406.
— Chaje, Frau, Kurmanowstr. 18W1.
— Mend., Hg., Alexanderstr. 82.
Birn, Anna, Hsbn., Maschinenstr. 3.
— Wilh., Schlosser, Rumpenhöf. Str.8.
Birnas, Stan., Schlosser, alte Mitauer Str. 24.
Birnbaum, A., Zeichner, Gertrudstr. 109
— Christ. Ernst', Prok. d. Russ.-Asiat. Bank, Rig. Filiale, Kirchenstr.27W27.
— Hugo, Oberförster, Kirchenstr. 39W12.
— J., Töpfer, Marienstr. 117W38.
— Jak., Töpfermstr., Ritterstr. 73bW14.
— Joh., Lehrer, Tempelstr. 6.
— Mart., Hsb., kl. Vegesacksholm 6W1.
— Otto Wold.', Bmt., kl. Vegesacksholm 6W1.
— P., Kol.-Hdlg., Dorpater Str. 41.
— Remb., Dw., Kandauer St. 2.
Birnis, Jak., Milchhdlr., Färberstr. 26.
— Karl, Schndr., Spargelstr. 5W14.
Birnow, J., Mützenm., Suworowstr. 43.
— Arosei, Tapez., Sadownikowstr.27W3.
Birschak, Ed., Schmied, Revalerstr. 90.
— Jula, Dw., Industriestr. 1W35.
Birschanski, Kas., Dw., Todlebenb. 2.
Birse, Jan, Hsb., Bikkernsche Str. 25.
— Jan, Holzhdl., Petersb. Ch. 27.
— Marie, Zahnarzt, Marienstr. 10aW2.
— Mart., Zimmerm., Schreyenb. 5,12.
— Pet., Montör, Bikkern. Str. 25W3a.
Birsemneek, Ad., Saalmstr., Granitstr. 7.
Birsenberg, Ed. Ew.', Fabrikbmt., Simonstr. 3, W. 2.
— Emilie, Auss., Simonstr. 3W2.
— Ew., Hsverw., Artilleriestr. 71W5a.
— Fritz, Maler, Artilleriestr. 71.
— Karol., Auss., Artilleriestr. 71W5.
Birseneek, sieh auch Birsneek.
— Christ., Fabrikbmt., Bäckereistr. 12.
— J., Kol.-Hdl., Bauskescher Weg 3.
— J. P., Exped., Peterholm. Str. 5W15.
— Karl, Vorarb., Krebsstr. 23W44.
— Karl Iw.', Hg., Herrenstr. 22W13.
— M., Auss., Herrenstr. 22W13.
— Pet., Hausbes., Alschwangensche Str. 13.
— Theod., Hsb., Holzhdlr., Lemsal. Str. 3.
Birsgal, Adam, Teehaus, Wenden. Str.17
— Amal., Hdlrn., Spargelstr. 5W32.
— Anna, Wäsch., Pernauer Str. 9.
— Aug., Fleischhdlr., Suworowstr. 80W42.
— Dav., Maurer, Artilleriestr. 53.
— J., Hdlr., Matthäistr. 20W11.

— Jak., Schmied, Petersb. Ch. 93W6.
— Jan, Dw., Säulenstr. 28, W. 8.
— Jan Jak.', Reichsb.-Bmt., Romanowstr. 20aW10.
— Joh., Mälzer, 1. Weidendamm 1.
— Jul., Vorarb., Adolfstr. 5W11.
— Jur, Maler, Pernauer Str. 15W23.
— Karl, Agent, Ritterstr. 73bW9.
— Konr., Kupferschm., Wenden. Str. 31
— Marie, Galanteriew.-Hdl., Suworowstr. 104.
— Mart., Tschlr., Dampfstr. 94W3.
— Mart., Vorarb., Alexanderstr. 109.
— Mart., Zimmerm., Oststr. 4W3.
— Mila, Wwe., Alexanderstr. 28W36.
— Pet. Jan', Exped., Kundsingsholm.
— Reinh., Schmied, Adolfstr. 5.
Birsing, Aug., Frau, Mühlenstr. 79.
— Fr., Hsb., Konradstr. 8.
— Herm., Waschanst., Matthäistr. 35W1
— Jan, Hsverw., Bärenhöf. Str. 2a.
— Joh., Schlosser, Bullensche Str. 7a.
— Kath., Frl., Kaugernsche Str. 5.
— Lydia, Wwe., Artilleriestr. 34W15.
Birsit, Ernst, Gravör, 2. Weidendamm 3
— Jan, Buchhltr., Gertrudstr. 70W8.
— Kath., Wwe., Bockstr. 9W16.
Birskaln, Jan, Hsb., Kostroma. Str. 1W1
— Jan, Korkenschndr., Schreyenb. 1,36
— Jan, Werkmstr., Säulenstr. 49aW32.
— Karl Mart.', Tschlr., Feldstr. 5W16.
Birskop, Jan, Schlosser, Alexanderstr.14
Birsneek, sieh auch Birseneek.
— Adam, Maurer, Ebelshöf. Str. 12.
— Anna, Wwe., Säulenstr. 84, W. 6.
— Emilie, Frau, kl. Lagerstr. 1.
— Ewald, Hsb., Nikolaistr. 70.
— Heinr., Schlosser, Ritterstr. 53W8.
— Herm., Fleischer, Schlocksche Str. 71
— J., Werkmstr., Alexanderstr. 165W14
— Jak., Dw., Kurische Str. 8W20.
— Jan, Färber, kl. Lagerstr. 7.
— Karl, Bierhdlr., kl. Lagerstr. 22.
— Karl, Tschlr., Harrasstr. 1W22.
— Krischj., Bäckerei, Altonaer Str. 28.
— Serg., Schmied, Petersb. Ch.79W1.
— Sim., Buchhltr., Gertrudstr. 58W1.
— Th., Holzhdl., Sofienstr. 6.
— Theod. Sim.', Fb., Lemsalerstr. 3.
— Trine, Schndrn., Wolmar. Str. 35.
Birstein, A., Wwe., Zelistr. 4W14.
— Karl, Polizeibmt., Wenden. Str. 19
Birstin, Jak., Vorarb., Hilfsstr. 12W13.
Birsul, Anna, Frl., Pionierstr. 7W32.
— Ans, Tschlr., kl. Lagerstr. 49.
— Dav., Kesselschm., Mittelstr. 3W16.
— E., Stadt-Diakon, Katharinenstr. 3, ☎ 4148.
— Jak., Töpfer, Bärenstr. 9W32.
— T., Maurer, Alexanderstr. 188.
— Wold. Heinr.', Töpf., Schreyenb.2,12
Bisch, Pet., Hsb., Dorotheenstr. 21a.
Bische, Georg, Priv., kl. Newastr. 2W6.
Bischentrop, Joh., Elektrotechn., Katharinendamm 17W27.
— Charl., Schndrn., Sprenkstr. 4W16.
Bischjan, E., Frl., Dorotheenstr. 38W3.
Bischkap, Anna, Wwe., Rodenp. Str.40.
Bischlahs, Aug., Maler, Sprenkstr. 52W2
Bischmann, Jak., Schmied, Matthäistr. 29
Bischoff, Albin., Kfm., Schwartzenhöfsche Str. 11W7.
— Alex., Bmtn., Suworowstr. 14W33.
— Dav., Elektrotechn., Alexanderstr. 2, ☎ 2173.
— J. M., Montör, Schulenstr. 13W33.
— Indr., Schuhm., Ritterstr. 52W1.

Jaeger & Co., Destillatur, Sünderstrasse Nr. 30 Telefon 60

— Karl, Elektrotechn., Katharinend. 20.
— Karl, Schndr., Marienstr. 83W8.
— Krist., Aufw., Zeisigstr. 4.
— Mart., Vorarb., Pernigel. Str. 1W2.
— N., Wwe., Mühlenstr. 102.
Bischtehwin, Jan, Dw., kl. Jungfernstr. 11
Bischtowt, J., Bierhdl., Jaroslaw.Str. 55
Biskaitsch, Andr., Hsb., Pleskodahlstr. 5.
— Anna, Schndrn., Säulenstr. 106.
— Jak., Polizeibmt., Asylstr. 24W5.
Biskap, Joh., Hg., Matthäistr. 43W34.
— Andr., Dw., Ritterstr. 36.
— Karl, Dreher, Wenden. Str. 18.
Biskop, Julie, Wwe., Ebelshöf. Str. 12.
— Mart., Tschlr., Suworowstr. 131.
Biskowski, Karl, Wagenb., Matthäistr. 84
Bislis, Krist., Schlosser, Baumstr. 7.
Bissenеek, sieh auch Bissneek.
— A., Wwe., Hsbn., Dorpater Str. 55a.
— Andr., Tschlr., Gertrudstr. 22.
— Anna, Hdlrn., Münzstr. 3W10.
— Ed., Kwh., Wolmar. Str. 17.
— Ernst, Postbmt., Marienstr. 52W7.
— J., Dw., Gildstubenstr. 4W18.
— J., Schuhw.-Hdl., Kurmanowstr. 18.
— Jan, Dw., Alexanderstr. 16W5.
— Joh., Student, Gertrudstr. 113W23.
— Joh. Joh.', Agronom, Disp. Direktor d. ökonom. Gesellsch. Lettischer Landwirte und d. ökon. Gesellsch. f. Handel u. Gewerbe, Schlockſche Str. 1a, ☎ 4413.
— Jul., Schndr., Gertrudstr. 51W8.
— Jur Pet.', Schuhm., Kurmanowstr. 18
— Otto, Fb., Sternstr. 27W7.
— Pet., Hsb., Mosk. Str. 277.
Bissneek, sieh auch Bisseneek.
— Pet., Mstr., Windstr. 7, W. 21.
— Sim., Schlosser, Matthäistr. 57, W. 21.
Bistram, Hartwig, Baron, Ing.-Techn., Insp. d. Mosk. Feuerassek.-Komp, Nikolaistr. 57W23, ☎ 5933.
— Charl., Baronesse, Hirtenstr. 6W6.
Bistramb, A., Baronesse, Antonienstr. 7.
Bistritzky, K. W., Wwe., Sprenkstr. 35.
— N., Tschlr., Helenenstr. 8.
Bitit, Pet., Maler, Gertrudstr. 73.
Bitmei, Jan, Hdlr., Artilleriestr. 17.
— P., Schmiede, Petersb. Ch. 42a.
— Paul, Kol.-Hdl., Mühlenstr. 26.
— W., Töpfer, Färberstr. 25W39.
Bitner, Wilh., Bmt., Ziegelstr. 7, W. 11.
Bitorowicz, Wit. Jos.', Buchhltr., Suworowstr. 40W3.
Bitron, Jak., Messersch., Kangern. Str. 15
Bitrowitz, Adele, Buchhltrn., Nikolaistr. 41
— Sigism., Fotograf, Nikolaistr. 41W18.
Bitschan, Karl, Priv., Helenenstr. 4W10.
Bitschanin, Wlad., Schmied, Polotzker Str. 8W18.
Bitschichin, Wlad. Kusm.', Werkmstr., Ritterstr. 75W10.
— Anna, KR-Wwe., Ritterstr. 73aW3.
Bitschka, Jan, Dw., Marstallstr. 17.
Bitschke, Jan, Dw., Theaterboul. 2.
Bitschkowski, Wass., Schlosser, Gertrudstr. 121W38.
— Jul. Phil.', Erzieherin, Schienenstr. 8.
Bitschul, Anna, Handarb.-Lehrn., Newastr. 9, ☎ 5363.
— Frl., Hgn., Scharrenstr. 25W11.
Bitschunas, Paul, Böttcher, alte Mitauer Str. 13.
Bitta, Alex., Psalmensänger, Brückenstr., Kirchenhaus.
Bittain, Jan, Masch., 2. Weidend. 40.
Bittait, Karl, Schlosser, Talsensche Str. 2.
Bitte. Sieh auch Bütte.

J. Bitte, 2. G., Traktör, Inh.: Iwan Bitte, Alexanderstr. 163, ☎ 5327.
Bitte, Alex., Dw., Thronfolgerboul. 21.
— A., Marktdhdlr., Karolinenstr. 15W10.
— Alex. Joh.', Holzwr., Alt-Mühlgraben
— Andr., Hausbes., Langestr. 16, Q. 1.
— Andr., Konditor, Sandstr. 9W4.
— Anna, Hsbn., Schreyenb. 1, 17a.
— Anna, Wäsch., Bullensche Str. 26a.
— Anna, Wwe., Augustenstr. 2W10.
— Anna, Wwe., Bockstr. 4.
— Aug., Maurer, Bachstr. 9, W. 8.
— Aug., Schmied, Maurerstr. 14W14.
— E., Amtsbote, Säulenstr. 29, W. 4.
— Elsa, Hgn., Felliner Str. 7W39.
— Emma, Wäsch., Ritterstr. 149W37.
— Jak. Jak.', Bmt., Alexanderstr. 125.
— Jan, Schndr., Lärmstr. 15W1.
— Joh., Hsb., Griwasche Str. 3.
— Joh., Hsb., Restaurat.-Inh., Alexanderst. 163, ☎ 5327.
— Joh., Maler, Sprenkstr. 61W6.
— Karl, Montör, Gertrudstr. 133W22.
— Karl, Vorarb. Bauske. Str. 8.
— Karl Georg, Bahnbmt., Rujensche Str. 4W15.
— Krisch, Schlosser, Schiffsstr. 13W24.
— M., Hdlr., Romanowstr. 27W29.
— M., Schnittw.-Hdlg. u. Wohn., Suworowstr. 39, Q. 8.
— Marie, Wwe., Dorpater Str. 39W3.
— Mart., Börsenartellschtsch., Felliner Str. 7W39.
— Marz, Hsb., Wolgundsche Str. 94.
— Osk., Hdlr., kl. Vegesacksholm 48.
— Otto, Bildh., Säulenstr. 62W7.
— Pet., Tischlerei, Talsen. Str. 12.
— R., Buchdr., Aigasen. Weg 2,7.
— Rob., Hsb., Kinematogr.-Bes., Schreyenbusch 1,17a, ☎ 7413.
— Rud., Heu- u. Haferhdl., Maistr. 5.
— Sim., Dw., Sprenkstr. 33, W. 9.
Bittenbinder, Hg., Valentinstr. 4.
— Eman., Mech., Fuhrmannsstr. 2.
— Emmel. Rud.', Frau, Thronf.-B. 21.
— Eug., Ing., Kirchenstr. 27W13.
— Friedr., Massör, Fuhrmannsstr. 2.
— Joh., Schuhm.-Mstr., Matthäistr. 89a.
— Karl, Schndr., Gerberstr. 5, Q. 20.
— Olga, Wwe., Romanowstr. 38, W. 7.
— Rich., Bmt., Revaler Str. 23W1.
— Wold. Karl', Provis., Antonienstr. 15
Bitteneek, A., Schlosser, Säulenstr. 92W9
— Anna, Hdlrn., Rumpenh. Str. 19.
— Aug., Montör, Petersb. Ch. 22b.
— Jan, Fuhrm., Marienstr. 135.
— Jan, Schreibw.-Hdlg., Marienstr. 53.
— Karl, Schlosser, Meinhardstr. 1aW12
— Karol., Wäsch., Ritterstr. 54W33.
— Kath., Wwe., Revaler Str. 53W10.
— Otto, Vorarb., Rodenpoiser Str. 70.
— P., Schaffn., Rodenpoiser Str. 9a.
— Pet., Schuhm., Elisabethstr. 85a.
— Reinh., Gießer, Bersohn. Str. 2W28.
— Rob., Schlosser, Marienstr. 71W4.
Bitter, E., Agent, Schulenstr. 27W4.
— Charl., Wwe., Altonaer Str. 7.
— Ed., Dreher, Moorstr. 29a.
— Jan, Arrendat., Schulzenh. Str. 22.
— Karol., Schndrn., Mit. Ch. 13.
— Karl, Fuhrm., Matthäistr. 59.
Bitterlich, Emil, Buchhltr., Mühlenstr. 62
— Marie, Wwe., Newastr. 25W32.
Bittin, Jak., Schndr., Artilleriestr. 67.
Bittinas, Aug., Hsb., Lubahn. Str. 12W2
Bittit, Aug., Hdlr., Romanowstr. 45W8.
Bittmann, Julie, Hdlrn., Sofienstr. 2.
— Mikk., Zimmerm., Newastr. 21W27.

— N., Hg., Smolensker Str. 16W7.
Bittneek, Ed., Maler, Färberstr. 30W9.
— Jan, Maler, Matthäistr. 81W4.
— Sander, Drechsler, Alexisstr. 4, W. 2.
Bitz, Jak., Montör, Gymnastikstr. 14W16.
Bitzal, Ed., Expreß, Helenenstr. 4W49.
Bitzan, M., Zimm., Altenburger Str. 16.
Bitzka, H. J., Vorarb., Marstallstr. 25.
Bitzon, N., Hdlr., Romanowstr. 145/147
Bivk, Jos., Kwh., Fuhrmannstr. 27.
Biweinis, Dom. Zimmerm., Alexanderstr. 161W13.
Biwin, Jw., Maurer, Dorpaterstr. 99.
Bizal, E., Hebamme, Sprenkstr. 61W33.
Bizen, Jan, Schmied, Nordstr. 25W12.
Blacher, Karl Karl', StR, Prof. am Pol., Lüneburgerstr., Villa Rose, ☎ 1508.
Blachin, Joh. Ed.', Müller, Milchstr. 9.
Black, Jak. Klavierst. Marienstr. 13, ☎ 4128.
Blackis, Karl, Musiker, Thronf.-Boul. 2.
Bläse, J., Frl., Lehrerin, Nikolaistr. 67b
— Wilh., Hg., Holmstr. 4.
Blaffert, Henr., Wwe., Säulenstr. 78W14
Blagomyslow, Grig. Dan.', KR, Ing.-Techn., Fabr.-Insp. d. 1. Bez., Spr. Dienst. 9—12, Freit. 6—8, Zaunstr. 1W3, ☎ 801.
Blagoweschtschenski, P. D., Wwe., Hsbn., Sadownikowstr. 47, W. 1a.
— Paw., Maurer, Gertrudstr. 121W29.
— Wlad. Step.', Stabskapt., Ritterstr. 28W30.
Blahse, Ant., Wächter, Mit. Ch. 22.
— Marie, Wwe., kl. Altonaer Str. 14.
Blakis, Marie, Hsbn., Stintseestr. 19.
— Ed., Former, Plettenbergstr., Dragunsh.
Blanck, sieh auch Blank.
— Julie, Wwe., Hasenstr. 5, W. 5.
— W., Frl., kl. Schloßstr. 19, W. 3.
v. Blanckenhagen, Agnes, Frau, Felliner Str. 2aW5.
— Benita, Wwe., Georgenstr. 2a, W. 4. ☎ 670.
— H., Arrendator, Albertstr. 12W6.
Blandis, Wik., Vorarb., Kalnez. Str. 103
Blank, sieh auch Blanck.
— Agathe, Wwe., Hasenstr. 7W4.
— Alex., Maler, Ritterstr. 93W12.
— Alex. Heinr.', Buchhltr., Paulуccistr. 5
— Anna, Wwe., Pionierstr. 3W26.
— Ed., Student, Alexanderstr. 54W21.
— Itzig, Makler, Romanowstr. 104.
— Karl, Fleischer, Moskauer Str. 169.
— Marie, Frl., kl. Lagerstr. 44.
— Marie Wwe. Sadownikowstr. 18.
— Paul, ehem. Bahnbmt., Elisabethstr. 75, W. 20.
— Rob., Schlosser, Hasenstr. 3W18.
— W., Schuhw.-Hdlg., Matthäistr. 72.
Blankemann & Lange, 2. G., Maschinenhdl. und Kommiss.-Geschäft: Inh.: Marie Blankemann, geb. Krüger, und Paul Eickelberg, Königsstr. 21, ☎ 556.
Blankemann, Paul Wilh.', Ritterstr. 12.
— Marie, geb. Krüger, Mitinh. d. Firma Blankemann & Lange, Alexanderstr. 19, ☎ 4801.
— Wilh. Wilh.', Kfm., Romanowstr. 16W9
Blankenburg, Doroth., Wwe., Zaunstr. 1.
— Elis. Arth.', Hgn., Säulenstr. 49a.
— Ferd. Iw.', Exped., Pokrowstr. 11.
— Hans, Vergolder, Revaler Str. 28.
— Henr., Frl., Kassirn., Säulenstr. 49a.
— Joh. Joh.', Drehermstr., Wiesenstr. 5.
— Marie, Werkmstr.-Wwe., Revalerstr. 3
Blankenhagen, sieh Blanckenhagen.

Karl Grünberg, Matthäistr. № 54, im eigenen Hause. Telephon № 2402. Die besten Gummireifen der Welt.

Alle Sorten Schnäpse: Kümmel, Pomeranzen, engl. Bitter, Kirsch, Pfefferminz, Njeshinskaja, Rjabinowka, Rig. Balsam usw.

Karl Grünberg, Matthäistr. № 54, im eigenen Hause. Telephon № 2402. Die besten Gummireifen der Welt.

Blankemann & Lange
RIGA,
Königsstrasse Nr. 21,
Telefon 556.
Agentur. Kommission. Automobile.

L. Blankenstein, 2. G., Buchdruckerei, Inh.: Chaim Blankenstein, Weberstr. 13, ☎ 258.
Blankenstein, Karl, Klempn., Luisenstr. 5
— Heym., Inh. d. Firma L. Blankenstein, **Basteiboul. 6, ☎ 4489.**
— Jan, Schlosser, Waisenstr. 5.
— M., Frau, Marienstr. 79W13.
— N., Dr. med., Spr.: 9—1½ u. 5—8½, **kl. Königsstr. 14 W. 4.**
Blankmann, Anna, Wwe., Revalerstr. 23.
— **Elis., Hgn., Revaler Str. 23, W. 6.**
Blankwein, Joh., Kassir., Dorp. Str. 57.
— Theod., Hdlr., Hospitalstr. 3W13.
Blasche, Aug., Maurer, Laubstr. 12.
— Luise, Wwe., Säulenstr. 82W2.
Blaschewitsch, Alex., Vorarb., Aahöf.Str.4
— Jul., Schlosser, Revaler Str. 22.
— K., Korkenschndr., Palissadenstr. 11W5
— Klem., Maurer, Romanowstr. 118.
— Oss., Bahnbmt., Palissadenstr. 10W39.
Blaschinski, Kas., Frau, Pension, Offizierstr. 1.
Blaschis, Bened., Bäcker, Kalnez. Str. 161
— Pet., Schlosser, Ebelshöfsche Str. 2.
Blaschke, Franz Rud.', Ing.-Techn., Dir. d. A.-G. vorm. Felser u. Ko., Alexanderstr. 31, ☎ 4627.
— Ans, Dw., Färberstr. 21.
Blaschkewitsch, Jw., Kwh., Reval. Str. 36
Blaschkowski, Konst., Zimmerm., Katholische Str. 10.
Blaschunas, P. Zeitungshdlr., Stegstr. 9.
Blase, Ans, Schlosser, Essern. Str. 2.
— Luise, Wwe., Gerberstr. 1W10.
Blasejew, S. S., Hdlr., Mühlenstr. 57W3
Julius Blaséwitz, 2. G., Manuf. u. Konfektion, Inh.: Herm. Julius Blaséwitz, Wallstr. 15, ☎ 1339.

Frau M. Blasewitz, 2. G., Schneiderei f. Damengard., **Inh.: Margarete Blasewitz, Basteiboul. 7, ☎ 4276.**
Blaséwitz, Jul., Inh. der Firma Jul. Blaséwitz, Königsst. 2W6.
— **Marg., Inh. d. Firma Marg. Blasewitz, Basteiboul. 7, W. 2.**
Blastschuk, Jes., Bmt., Newastr. 21W19.
Blatt, Minna, Wwe., Schreyenb. 2,7.
Blatte, Krisch., Schlosser, Kirchhofsstr. 6.
Blau, Alex., Wwe., Mosk. Str. 176W1.
— Anna, Wwe., Industriestr. 1bW3.
— Ant., Hsb., Mühlenstr. 12W3.
— Ernst, Mech., Alexanderstr. 161W46
— Friedr., Dw., Börsenkommerzschule, Todlebenboul.
— Georg Joh.', Bankbmt., Trinitatisstr. 12W13.
— **Jak., Gensd., Kirchhofsstr. 16, W. 10.**
— Jan, Schmied, Artilleriestr. 65.
— Jeg., Hsb., Bierhdl., Mosk. Str. 178.
— Joh., Holzwr., Industriestr. 3bW13.
— **Joh., Stud. arch., Hsverw., Suworowstr. 97, W. 8.**
— Jurij Andr.', Stadtverordn., Generalbevollm. u. **Direktor d. A.-G. Lux, Schlocksche Str. 15, W. 1, ☎ 4156.**
— Jurij Andr., Kohlensäurefabr., Eugenienstr. 3, ☎ 2841.
— K., Bmt., Romanowstr. 29W53.
— Karl, Hdlr., Romanowstr. 68W8.
— Karl, Kwh., Karolinenstr. 42.
— Karl, Schlosser, Pernauer Str. 21W40
— Karl, Schmied, Karolinenstr. 7W34.
— Karl, Schmied, Unionstr. 5, W. 26.
— Karl, Schndr., Baumstr. 7.
— Lina, Wwe., Romanowstr. 31W2a.
— M., Maler, Marienstr. 13, W. 89.
— Marie, Aufw., Färberstr. 2W19.
— Math., Wwe., Gertrudstr. 85W2.
— Otto, Hsb., Rodenpoiser Str. 64.
— Otto, Tapez., Sprenkstr. 28W19.
— Paula Karl', Korresp., Nikolaistr. 38.
— Pet., Bmt., Säulenstr. 90W16.
— Pet., Färber, Nordstr. 19W5.
— Pet. Joh.', Malzmstr., Dampfstr. 104
— Theod., Prok. d. Firma Bett & Co., Thronfolgerboul. 5W10.
— Theod. Pet.', Fb., Nordstr. 19W14.
— Wilh., Buchhltr., Ritterstr. 18.
Blaubach, Emil, Bankbmt., Schützenstr. 15
— Jur., Tschlr., Antonienstr. 3W17.
Blauberg, Aug., Agent d. 2. Russ. Ass.-Komp., Büro Pferdestr. 21, ☎ 2205, wohnt Thorensberg, Zeltstr. 6, im eigenen Hause.
— Austra, Teleph., Romanowstr. 71W16.
— E., Vergolder, kl. Schmiedestr. 1W17.
— Emil, Schmied, Gertrudstr. 48.

— Gottfr., Zimmerm., Rodenpois. Str.
— Herm., Schndr., Marienstr. 46, Q.
— Emma, Frau, Adlerstr. 12W59.
— Karol., Schndrn., Matthäistr. 43.
— Luise, Oberin, Ritterstr. 7.
— **Wold., Schndr., Sprenkstr. 29.**
„Blaues Kreuz", evang. Nüchternheitsverein, Brunnenstr. 13.
„Blaues Kreuz", Nüchternh.-Ver., Ritterstr. 27.
Blaumann, Karl, Seem., Säulenstr.
— Mart., Hsverw., Schreyenb. 2,12.
— Pet. Karl', Rentei-Buchhltr., Gertrudstr. 113W87.
Blaurunow, Kir., Dw., Goldinger Str. 6
Blecher, Herzel Dav.', Klempner, Mühlenstr. 79W9.
— Rime, Wwe., Gertrudstr. 113W4.

S. A. Blechmann & Söhne,
Modewaren-Handlung,
Sünderstrasse 12.
Tel. 794. Postfach 50.

S. A. **Blechmann & Söhne**, 1. G. Modewaren, Inh.: Abraham u. Lor Blechmann, Sünderstr. 12, ☎ 7.. Postfach 50.
Blechmann, A., Mitinh. d. Firma: S. A. Blechmann u. Söhne, Romanowstr.
— Abr., Buchb., Mosk. Str. 54W18.
— Bernh., Dr. med., Spez. für Frauenkrankheiten, Spr.: 8—11 u. 4—6, Mnezeemsche Str. 5, Tel. 1010
— Leo, Arzt im Armitsteadschen Kinderhosp., Mitauer Ch. 23.
— Louis, Mitinh. der Firma: S. A. Blechmann & Söhne, Dir. d. Nord. Gesellsch. gegens. Kred., Parkstr. 4W ☎ 6564.
— Pink., Hg., Mühlenstr. 159W17.

A. Blechstein
Bürsten- und Pinsel-Fabrikation,
gegr. 1854.
Nur Schmiedestr. 6 Nur
Keine Filialen.
Telefon Nr. 956.

Blechstein, Alf., Bürstenb.-Mstr., Schmiedestr. 6, ☎ 956.
— Filipp, Bürstenb.-Mstr., Schmiedestr.
Bleck, A., Fb., Säulenstr. 108W27.
— Alex. A., Kontordiener, Matthäistr.
Blecke, Anna, Hdlrn. Hapsaler Str. 8W
Bleckie. Sieh auch Blekte.
Bleckte, G., Frisör-Amtsmstr., Gertrudstr. 60.
— Hel., Wwe., Parkstr. 1aW20.
Blehse, Dor., Wwe., Windstr. 7.
Blei, Kath., Wwe., Säulenstr. 72W12.
Bleja, Jos., Schlosser, Krusenh. Str.
Bleibe, Wilh., Wwe., Schiffsstr. 26.
Bleicher, Dora, Friseuse, Schmiedestr.
Bleier, Bernh., Schlosser, Brückenstr.
Bleifeld, Marie, Wwe., Sternstr. 30W

Anfertigung sämtlicher Damen-Konfektion.
Maßatelier
Frau Marg. Blasewitz
unter persönlicher Leitung
Reizende Neuheiten in Modellen und Kleiderstoffen am Lager.
Basteiboul. 7, part., Tel. 4276.
Filiale am Strande Majorenhof, Johmenstr. 30 Haus Hartwig.

G. A. Schweinfurth, Weingrosshandlung, Rathausplatz 3 Telefon 485

Bleifert, Trist., Schlosser, Unionstr. 19W11
Bleitsch, Mik., Hsb., Unionstr. 62.
— Ed., Schlosser, Treyden. Str. 6W14
— Jan, Gärtner, Petersb. Ch. 12.
— Jan, Kutscher, Unionstr. 62.
— Pet., Kwh., Schreyenbusch 1,42.
Blekke, Krisch, Packer, Hapsalerstr. 2, W. 4
Blektis, Grete, Wwe., Palmstr. 6W6.
— Minna, Wwe., Pokrowstr. 19W10.
Blekte. Sieh auch Blechte.
Blekte, Anna, Schndrn., Elisabethstr. 10.
— A., Modew.-Hdl., Elisabethstr. 10.
— E., Nähterin, kl. Münzstr. 16.
— Jak., Fuhrm., Wolmarsche Str. 22.
— Jak., Maler, kl. Münzstr. 16.
— Sander, Schndr., Säulenstr. 44W1.
M. Blenck, 2. G., Agentur, Inh.: Max Blenck, Newastr. 10, ☎ 7770.
Blenck, Max, Amts-Kupferschmiedemstr., Inh. d. Firma M. Blenck, Alexanderstr. 91W10, ☎ 2662.
Bleschin, Karl, Kwh., Pernauer Str. 13.
Bleß. Sieh auch Bloeß.
Bleß, Dor., Frl., Newastr. 29W8.
— Jak., Hg., Kaisergartenstr. 2W30.
— Joh., Hausverw., Turmstr. 29, W. 1.
— Mikk., Hsb., Moorstr. 29.
— Nat., Schndrn., Moorstr. 29.
Blesse, Aug., Hdlr., Schlocksche Str. 44.
— Otto, Maurer, Schlocksche Str. 44.
— Pet., Unterm., Holmstr. 3.
Blessig, Wilh., Generalagent d. Petersb.-Tulaer Bodenkredit-Bank, Elisabethstr. 19W1, ☎ 7398.
Blesur, Konst., Schuhm., Kathol. Str. 42
Bletel, Chaim, Holzhdlr., Säulenstr. 91.
Blettle, E., Putzm., Scharrenstr. 21W11.
Bljatzki, Jw., Bahnbmt., Palissadenstr. 13
Blichow, Minna, Wwe., Lagerstr. 39W5.
Blickhan & Robinson, Dampf-Schokolade-, Biskuit- u. Makkaronifabrik. A.-G. in Petersburg, Konfekthdlgn.: Kalkstr. 18, ☎ 2897, Alexanderstr. 4, ☎ 3397.
Blidin, Mow., Mehlhdlr., Mühlenstr. 157
Bliedemann, Elias, Schuhm., Altonaerstr. 3.
— L., Gemüsehdl., Sprenkstr. 11.
— S., Schuhw.-Hdl., Alexanderstr. 113.
S. Blieden, 2. G., Kleider, Inh.: Salomon Blieden, Marienstr. 4, ☎ 5155.
Blieden, Salomon, Inh. d. Firma S. Blieden, Sprenkstr. 16aW15.
— M., Heu- u. Haferhdl., Gogolstr. 14
Bliefert, Hans, Glasergesch., Säulenstr. 57, ☎ 8013.
Blihje, Jak., Böttcher, Bausk. Weg 17.
Blihwa, Anna, Wwe., Katharinend. 17.
Blija, A. M., Fb., Newastr. 27W15.
— Wilh., Schlosser, Bausk. Str. 55.
Blije, J., Masch., kl. Ballastdamm 4.
— Jak., Schmied, kl. Bausk. Str. 30.
Blimberg, Fritz, Tschlr., Frauenb. Str. 12
— Ludw., Zimmerm., Sternstr. 22.
— Mikk., Zimmerm., Salwen. Str. 75.
Blinden-Institut, Strasdenhof, ☎ 1563, Bürstenhdl., Sandstr. 7, ☎ 1223.
Blinder, D., Putzhdl., Alexanderstr. 14.
— D., Hsbn., Schmiedestr. 56.
— Leiser, Bürstenb., Ritterstr. 109.
Blindreich, Z., Arzt, Spr. 9—12 u. 3—5, Elisabethstr. 20a, ☎ 2038.
Blinkin, Est., Wwe., Gertrudstr. 72W3.
Blinow, Alex., Hg., Moskauer Str. 4.
— A., Artellschtschik, Revaler Str. 57W53
— Dm., Hdlr., Jakobstädt. Str. 9W19.
— Hel., Wwe., Katholische Str. 60.
— J., Kwh., Alexanderstr. 64.
— Jw., Hdlr., Karolinenstr. 4W4.
— Jw., Hsb., Marienstr. 77.
— Leib, Holzhdlr., Mosk. Str. 52W22.
— Nat., Frl., Näht., Artilleriestr. 44.
— Step., Hg., Sprenkstr. 40W4.
Blinschewitz, Jan, Maurer, Ritterstr. 68.
Blintschikow, Aron, Hdlr., Kurmanowstr. 28W5.
Blisik, Jan Krisch', Manufaktur-, Mode- u. Galanteriew.-Hdl., Grenzstr. 1.
— K., Schiffszimm., Gartenstr. 23.
— Krist., Heizer, Konsulstr. 3.
Blitz, Ant., Zimmerm., Schreyenb. 1,36.
— Wilh., Hg., Seestr. 1.
Blitzau, Pet., Dw., Ritterstr. 68, W. 8.
Bliu, Jgn., Hdlr., Marienstr. 29W31.
Blizow, Jan, Buchb., Marienstr. 133.
Bloch, B., Zahnarzt, Spr. 9—1 u. 4—7, Sünderstr. 22W3.
— Benj., Schuhm., Palissadenstr. 41W16.
— D. L., Mützenm., kl. Münzstr. 7.
— Dav. M., Hg., Romanowstr. 70bW15
— Hirsch, Lehrer, Moskauer Str. 75.
— Joh., Hdlr., Revaler Str. 88W32.
— Jtz., Getreidehdlr., Mosk. Str. 52.
— L., Hdlr., Marienstr. 106W12.
— L., Mützenhdl., Marienstr. 15.
— Noch., Zahnheilklinik, Asylstr. 33.
Blochin, E., Frl., Telegr.-Bmtn., Moskauer Str. 99W1.
— Nat., Wwe., Moskauer Str. 99W2.
— W., Frl., Telegr.-Bmtn., Moskauer Str. 99W1.
v. Block, Valide, Hsbn., Mitauer Ch. 11.
— Zuleima, Hsbn., Mitauer Ch. 11.
Block, Adolf, Amts-Stuhlm.-Mstr., Prok. der Firma Associations-Möbelmagazin, Marienmühlenstr. 8.
— Alex., Maler, Marienstr. 59W15.
— Anna, Wwe., Revaler Str. 45W19.
— Aug., Stellm.-Mstr., Gertrudstr. 131.
— Betty, Abschriften-Büro, Herrenstr. 1, W8, ☎ 3694.
— Ed., Kfm., Waldstr. 12.
— Fr., Maurerpol., Suworowstr. 133.
— Frieder., Frl., Dorp. Str. 57W38.
— Friedr., Buchdr., Kaufstr. 9W4.
— Hel., Frl., Romanowstr. 60W5.
— Friedr., Schlosser, Rumpenh. Str. 2.
— J., Hdr., alte Mitauer Str. 24.
— J., Student, Sandstr. 32W6.
— Jan, Diener, Marienstr. 138W5.
— Jenny, Frl., Romanowstr. 53.
— Joh., Gasbmt., Gertrudstr. 131.
— Jul., Hsb., Fuhrmannstr. 24.
— Jur, Elektrotechn., Hapsaler Str. 18.
— Karl Friedr.', Kb., Poststr. 5W3.
— Karol., Frl., Annenhöf. Str. 10.
— Konst., Masch.-Mstr., Säulenstr. 49W8
— Marg., Hsb., Suworowstr. 133, Q. 2
— N., Kunstgew. Schule, Alexanderstr. 44W27.
— Nanny, Frl., Schmiedestr. 9W3.
— O., Ger.-Bmt., Suworowstr. 133.
— Ottilie, Möbeltransp.-Gesch., Suworowstr. 44.
— Pet., Hsb., Altonaer Str. 23.
— Theod., Buchf.-Lehrer, kl. Schmiedestr. 10W7, ☎ 6812.
— Theod., Masch., Katharinend. 11W17.
— Wilh., Töpfer, Pionierstr. 7W1.
— Wilh., Hsbn., Gertrudstr. 131, W. 1.
Blodan, Otto, Kol.-Hdl., Wilnaschestr. 22.
Blodin, Karl, Hdlr., Artilleriestr. 11W28
Blodneek, Elis., Wwe., Fischerstr. 1a.
— Ged. Jan', Hdlr., Mühlenstr. 82W9.
— Kath., Wwe., Schlocksche Str. 85.
— Lisa, Kol.-Hdlg., Ritterstr. 54, W. 5.
Blodsing, Anna, Näht., Dünam. Str. 45.
— Georg, Dreher, Philippstr. 3.
— Julie, Dw., Grenzstr. 40.
Bloeck, A., Nikolaistr. 57W50.
Bloeß. Sieh auch Bleß.
Bloeß, Ott., Lehrn., Alexanderstr. 93W5.
— Pet., Hg., 1. Weidendamm 9W14.
— Wilh. Aug.', Armenkurator, 1. Weidendamm 9W14, ☎ 5405.
Blöttel, Raf., Kfm., kl. Schmiedestr. 8.
Blohm, Jak., Kellner, Alexanderstr. 88.
Blohme, Adam, Holzhdlr., Parkstr. 8.
— Aug., Hg., Revaler Str. 35W85.
— Karl, Vorarb., Ritterstr. 115W40.
— Joh., Kutscher, Pokrowstr. 22W4.
Blokon, Jw., Bahnbmt., Marienstr. 83W10
Blom, Christ., Hsbn., kl. Bullen. Str. 2a
— Alex., Maurer, Dorpater Str. 88W21.
v. Blomberg, Ernst Baron, Oberstleutn., Romanowstr. 29W26.
Blomberg, Joh., Schndr., Alexanderstr. 125
Blomkaln, Andr., Werkmstr., Petersburg. Ch. 62W2.
Blomneek, Anna, Wwe., Wenden. Str. 43
— Krist., Wwe., Wenden. Str. 37W7.
— W., Wwe., Falckenstr. 5W26.
Bloschtschakewitz, Nik. Gr.', Leutn., Alexanderstr. 83, W. 7.
J. L. Blossfeldt, 2. G., Destillatur, Inh.: Peter Kapin, Küterstr. 19, ☎ 377,
Johann Ludwig Blossfeldt, 2. G., Stauer, Inh.: Joh. Ludw. Bloßfeldt, Theaterstr. 3, ☎ 1711.
Bloßfeldt, Jak., Drahtz., Subbath. Str. 3
— Joh., Hdlr., Falckenstr. 3W9.
— Joh. Ludw.', Hsb., Inh. d. Firma Joh. Ludw. Bloßfeldt, Theaterstr. 3.
— Karl, Kfm., Alexanderstr. 124W25.
— Karl, Musikalienhdl., Inh.: Karl Reinhold, Alexanderboul. 1, ☎ 7435.
— Walter, Gesanglehrer, Schulenstr. 9. ☎ 7576.
Bluck, Jan, Hsb., Zimm., Pleskodahlsche Str. 23.
— J. K., Masch., Theaterboul. 15W46.
— Krisch, Milchhdlr., Färberstr. 6W1.
Bludau, Andr., Priv., Newastr. 30W3.
— Maxim., Hg., Newastr. 30W3.
Bludsis, Joh., Fuhrm., Alexanderstr. 151
Blümel, Jul., Hsb., Wolgund. Str. 89.
Bluhm, sieh auch Blum.
— A., Schndr., Schiffsstr. 6.
— Abe, Schndr., Steinstr. 14W33.
— Alb., Tschlr., Bikkern. Str. 25.
— Alex., Hg., Schlocksche Str. 37.
— Andr., Brauer, Hapsaler Str. 7W8.
— Ant., Schuhm., Hafenh. Ufer 21a.
— Dor., Wwe., Windstr. 10.
— Elisab., Frl., Felliner St. 7, W. 19.
— Elis., Zuschndr., kl. Königsstr. 9W4.
— Elise Aufw., kl. Königsstr. 9W5.
— Ernst, Restaurat., Brückenstr. 2.
— Fritz, Kutscher, Dorpater Str. 8.
— Georg, Bäckerei, Kalnezeem. Str. 17a
— Gust. Karl', Oberlehrer, Schulenstr. 10
— H. H., Kanzleibmt., Romanowstr. 64.
— Hans, Hg., Alexanderstr. 125W9.
— Heinr., Frisirsalon, Mühlenstr. 66W47.
— Heinr., Maurer, Adlerstr. 20W30.
— J., Restaurat., Romanowstr. 137W2.
— Jak., Dreher, Rumpenh. Str. 21.
— Jak., Masch., Alexanderstr. 161.
— Jan, Hsb., Moorstr. 23.

Karl Grünberg, Matthäistr. № 54, im eigenen Hause. Telephon № 2402
Die besten Gummireifen der Welt.

Russ. u. ausländ. Weine in grosser Auswahl, Schnäpse der Firma JAEGER & Co., Natürliche Mineralwasser

Karl Grünberg, Matthäistr. № 54, im eigenen Hause, Telephon № 2402. Die besten Gummireifen der Welt.

— Jan, Tschlr., Dorp. Str. 101W44.
— Jan, Zollbmt., Gertrudstr. 39W22.
— Indr., Tschlr., Feldstr. 5W11.
— Joh., Frisör, Adlerstr. 20W8.
— Joh., Gärtner, Kettlerstr., Haus Weitemeier.
— Joh., Inh. d. Schule d. Tonkunst, Pauluccistr. 2W5.
— Joh., Laternenw., Gertrudstr. 107.
— Joh., Zimm., Jakobstädt. Str. 3W3.
— Isak, Schndr., Romanowstr. 131W7.
— Itz., Hg., Sprenkstr. 53W23.
— Jul., Maler, Theaterstr. 2W7.
— Julie, Wwe., Alexanderstr. 33W25.
— Karl, Hausverw., Schlocksche Str. 37.
— Karl, Tschlr., Sprenkstr. 33.
— Karl Karl, Fb., Schlock. Str. 35W21.
— Karol., Schndrn., Matthäistr. 67W30.
— (Klenert) Leopold., Schndrn., Sandstr. 12, ☎ 4098.
— P., Hg., kl. Altonaer Str. 16.
— Paul, Hg., Kaisergartenstr. 2W20.
— Paul,. Frl., Dorpater Str. 38W2.
— Pet., Dw., Georgenstr. 2, W. 11.
— Pet., Bmt., Felliner St. 7W19.
— Pet., Fuhrm.-W., Rabenstr. 6W2.
— Pet., Markthdlr., Matthäistr. 20.
— W. J., Mal- u. Zeichenschule, Realschule, Kurmanowstr. 9, ☎ 4056.
— Wilh., Tschlr., Rabenstr. 6W19.
v. Bluhmen, Aug., Lombard-Bmt., Schwartzenhöf. Str. 13W1.
— H. W., Dr. med., Stadtarzt, Spr. 10—12 u. 5—7, Mühlenstr. 58W2, ☎ 3168.
Bluhsmann, Oss., Dw., Pet. Ch. 4W31.
— Jan, Dw., Helenenstr. 4W11.
Blukis, Jak., Zimm., Sappeurstr. 1aW52
— Dav., Dw., Färberstr. 25.
— J., Hdlrn., Polotzkerstr. 5, W. 1.
— J., Waschanst., Wenden. Str. 5.
— Jw., Schlosser, Wenden. Str. 5W3.
— Lina, Frl., Newastr. 5W2.
— Otto, Maurer, Revaler Str. 87W16.
— Pet., Schndr., Alexanderstr. 78W68.
Blukit, Jan, Expreß, Marienstr.13W125.
— Adam, Expr., Matthäistr. 57W6.
Blukke, Fritz, Former, Mühlgrabener Str. 1, W. 12.
M. Ch. Blum, 2. G., Handelsvermitt., Inh.: Mord. Ch. Blum, Königsstr.37, ☎ 2563.
S. Blum, 2. G., Apothekerw., Inh.: Simon Blum, Alexanderstr. 31, ☎ 2871.
P. Blum, 2. G., Trakteur, Inh.: Peter Blum, Romanowstr. 137, ☎5988
Blum. Sieh auch Bluhm und Pluhm.
— A., Maler, Romanowstr. 29W16.
— Abel, Priv., Elisabethstr. 101W31.
— Ad. Joh.', Kellner, Wenden. Str. 9W6
— Ad. Otto', Werkmstr., Alexanderstr.105
— Andr., Diener, Gertrudstr. 109W85.
— Andr., Fleischer, Revaler Str. 91W26.
— Ans, Masch., Windauer Str. 19bW8.
— Arth. Joh.', Kontorbmt., Karolinenstr. 21W7.
— Charl., Hdlrn., Matthäistr. 77.
— Dav., Dw., Säulenstr. 78.
— E., Kfm., Schulenstr. 28W29.
— Gust., Oberlehrer, Schulenstr. 10.
— Jak., Dw., Schulenstr. 10W13.
— Jan, Schndr., Revaler Str. 84W14.
— Jan Fritz.', Hsb., Pernauer Str. 2a.
— Jank., Maler, Uferstr. 15, W. 15.
— Joh., Strb.-Kontrol., Karolinenstr. 21.
— Joh., Töpfer, Wolmar. Str. 28W62.
— Jul. Pet.', Bmt., Suworowstr. 24.
— Julie, Hgn., Mühlenstr. 37W31.
— Julie, Schndrn., Rumpenhöf. Str. 17
— Jur., Fuhrm., Ritterstr. 66W10.
— Karl, Bierhdl., Petersb. Ch. 133.
— Karl, Bierhdl., Matthäistr. 17.
— Karl, Auff., Wenden. Str. 9W9.
— Karl, Kwh., Petersb. Ch. 133.
— Karol., Gemüsehdl., Peterholm.Str.11
— Karol., Schndrn., Jaroslaw. Str. 49.
— Krist., Kwh., Teichstr. 17.
— Lucie, Schndrn., Alexanderstr.161W21.
— Made, Wwe., Grenzstr. 18.
— N., Mech., Alexanderstr. 125W40.
— Reinh., Hsb., Kalnezeem. Str. 112.
— Reinh., Heizer, Gertrudstr. 121.
— S., Dr. med., Haut- u. Geschlechtskrankh., Spr. 9—1 u. 5—8, Sandstr. 29W7.
— Schlom, Klempner, Nordstr. 17.
— Sim., Inh. der Firma S. Blum, Marienstr. 55W13.
— Sim., Schndr., Reval. Str. 55, W. 4.
— Wilh., Kb., Baumw.-Manuf. Strasdenhof.
— Wold., Holzhdlr., Sprenkstr. 73W25.
— Z. Sch., Wwe., Mosk. Str. 100.
Blumann, Jak., Tschlr., Pionierstr. 4W17
— Jak., Priv., Dorpater Str. 80W9.
— Jan, Exped., Karolinenstr. 8W27.
— Krist., Portier, Gertrudstr. 113W28.
— M., Hebamme, Gertrudstr. 113W38.
Blumansky, Fritz, Hsb., Kalugasche Str. 22.
Blumat, Karl, Musiker, Matthäistr.64b.
Blumbach, J., Hg., Matthäistr. 30W6.
M. Blumberg, 2. G., Manufakturwar., Inh.: Mendel Blumberg, Sprenkstr. 34a.
Nikolai Blumberg, vorm. A. Chomse & Co., 2. G., Leder- u. Schuhwaren, Inh.: Nicolai Blumberg, Kalkstr. 38.
Blumberg, Abr., Koll.-Prok. d. Firma G. Schönfeldt, Marienstr. 18.
— Alex., Schlosser, Revaler Str. 41.
— Andr., Tschlr., Pernauer Str. 14bW5.
— Anna, Fuhrhltrn., Marienstr. 128.
— Anna, Wwe., Fruchtstr. 1W11.
— Anna, Wwe., Schreyenbusch 2,43.
— Ans, Hsb., Pinkenh. Str. 3.
— Ant., Dreher, Rodenpoiser Str. 1W21
— Ant., Vorarb., 2. Weidendamm 15W6
— Benj., Hdlr., Romanowstr. 24W6, ☎ 777.
— Berta, Schndrn., Suworowstr. 92W10
— Charl., Schwester d. Roten Kreuzes, Asyl f. Kranke, Spr. 3—5, Kandauer Str. 10.
— Christ., Masch., Kühleweins Graben 1.
— E., Frau, Jakobsstr. 3.
— Ed., Töpfer, Marienstr. 48W2.
— Elias, Hg., Sprenkstr. 45W2.
— Emilie, Wwe., Dorpater Str. 26W14.
— Eug., Hg., Neustr. 25W9.
— Fr., Hdlr., Poltawasche Str. 5aW7.
— Hanne, Hgn., Dünaburger Str. 14.
— Herm., Prok. d. Firma L. H. Lebedow, Newastr. 21W3.
— J., Kwh., Marienstr. 46.
— J., Schndr., Sprenkstr. 28W21.
— J., Töpfer, Matthäistr. 44W12.
— Jan, Hsb., Abaush. Str. 16, Q. 2.
— Jan, Maurer, Baumstr. 5W12.
— Jan, Schlosser, Gymnastikstr. 22.
— Jan, Schmied, Hapsaler Str. 2.
— Jan, Tschlr., Schiffsstr. 36.
— Joh., Bmt., Säulenstr. 36W15.
— Joh., Dw., Karolinenstr. 29.
— Joh., Dw., Talsensche Str. 21, W. 5.
— Joh. jr., Kunstgärtner, Marienstr. 146.
— Joh., Molkerei-Bmt., Romanowstr.36
— Joh. Fritz', Werkmstr., Talsen.Str
— Jos., Putzhdl., Alexanderstr. 108.
— Isak, Dentist, Ritterstr. 6W4, ☎ 41
— Julie, Hsbn., Essenhöf. Str. 3.
— Jur, Zimmerm., Sternstr. 8W13.
— Karl, Hsb., Abaushofsche Str. 12
— Karl, Schmied, Wolmar. Str. 32.
— Karl, Tapez., kl. Altonaer Str. 1
— Krisch., Uhrm., Essenhöf. Str.3, W
— Ludw., Prok. d. Firma Goldschm & Ko., Nikolaistr. 23, ☎ 4742.
— Louise, Hdlrn., Moskauer Str. 141
— Meier, Kfm., Marienstr. 5W9.
— Moritz, Oberexped., Säulenstr. 16W
— Mowscha, Mech., Romanowstr. 52
— Nik., Bahnbmt., Gertrudstr. 99W16
— Nik., Inh. d. Firma Nik. Blumb vorm. A. Chomse & Co., Neustr.
— O., Manufakt.-Hdlg., Krasn. Go
— Rob., Former, Fuhrmannstr. 3.
— Sam. Sam.', Bürod., Marienstr.
— Th. Karl.', Hg., kl. Bischofsstr. 1.
— W., Hdlr., Sprenkstr. 43W10.
— Wilh., Schlosser, Margaretenstr. 3.
— Wold., Bahnbmt., Gertrudstr. 99W
— Wold. Theod.', Werkf., Alexand str. 147W16.
Blumberg-Blum, E., Dentiste, Spr. 10 u. 4—7, Marienstr. 55W13.
Blume, Karl, Tschlr., Revaler Str.
— Marie, Zuschndrn., Schmiedestr. 5
Blumen-Importgesellsch., Alexander 32, ☎ 7377.

M. Blumenau
Ingenieur, in Firma Techn. Büro
„Thermo"
Spezialität:
Zentralheizungs- und Lüftungs-Anlagen.
Schulenstrasse 14, Tel. 553.

„Thermo" M. Blumenau, 2. G., Tec Büro, Inh.: Moses Itzig Blumen Schulenstr. 14, ☎ 553.
Blumenau, Beines, Ing., Industriestr
— Joss., Eisenhdlr., Alexanderstr. 121
— Joss., Kfm., Marstallstr. 26W9.
— Karl, Stadtbmt., Bäckereistr. 10, W.
— Karol., Wwe., Zeltstr. 9.
— M., Schndrn., Reformirte Str. 14W
— Moritz, Ing., Inh. der Fir „Thermo" M. Blumenau, Schul str. 14, ☎ 553.
— Pessy, Wwe., Industriestr. 3W10.
— S., Putzhdl., Schmiedestr. 5.
— Z., Wwe., Romanowstr. 21W6.
— Zeich., Modew.,Hdlg., Dorp. Str.6
v. Blumenbach, A., Frl., Alexanderstr.
Blumenbach, Ad. G., KR, Oberlehr Arsenalstr. 3W7.
— Alex., SR, dim. Stadtrat, Friedensstr. 45W1.
— Edm., KR, Dr. med., Spr. 9—10 u. 5—6, Romanowstr. 11, W. 2 ☎ 3480.
— Eug. Gust.', KS, Kand. jur., Vors. Steuer-Verw., Dir. d. A.-G. für ch Holzindustrie, Stadtverordn., Lermontowstr. 1.
Blumenfeld, Sim. Matth.', Ing.-Tech Assist. am Polyt., Andreasstr. 1W7
Blumenfeldt, Jak., Hg., kl. Lagerstr.
— Nat., Wwe., Suworowstr. 87W3.

Daniel Schweinfurth, Champagnerkellerei, Dorpater Str. 15/17 Telefon 483

— Salm., Kfm., Turgenjewstr. 5W2.
Blumenkranz, Bobel, Tschlr., Moskauer Str. 108W5.
v. Blumenthal, Ernst, Redakt., Industriestr. 3b, ☎ 4656.
Hans Johann Blumenthal, 2. G., Kolonial-, Materialw.- u. Tabakshdlg., Inh.: Joh. Karl.' Janson und Joh. Mart.' Snicker, Dorpater Str. 45, ☎ 675.
J. G. Blumenthal, 2. G., Lederhdl., Inh.: Judel Blumenthal, Prok.: Frume Blumenthal, Münstereistr. 11, ☎ 1243, Lederfabrik: Moskauer Str. 124, ☎ 3496.
Blumenthal, Alfr., Oberlehrer, Jakobsstr. 20W7.
— Alex. Ch., Lehrer, Gertrudstr. 7.
— Alfr. Friedr.', Prok. d. Firma H. P. Schwabe, Lermontowstr. 3W1.
— Amalie, geb. Luhsin, Hsbn., Romanowstr. 57.
— Ed. Pet.', Prok. d. Firma A. G. Ruhtenberg Chem. Fabrik, Brückenstr. 20W3.
— F., Massöse, Gertrudstr. 7, ☎ 7494.
— Friedr., Hsb., Säulenstr. 83, W. 21.
— Heinr., Archit., Todlebenboul. 10W7. ☎ 2168.
— Herb. Dav.', Hg., 1. Weidend. 13W13
— Joel, Hdlr., Orgelstr. 2.
— Joh., Lehrer, Olivenstr. 13.
— Joh., Pension, Gertrudstr. 43W10.
— Jul., Inh. d. Firma J. G. Blumenthal, Münstereistr. 11W5.
— Jul., Kfm., Parkstr. 4, ☎ 2226.
— Leibe, Klempn., Romanowstr. 118W12.
— Markus, Agent, Newastr. 26W17, ☎ 3933.
— Mow., Hdlr., Mosk. Str. 6W12.
— Reinh., Schlosser, Essenhof. Str. 28.
Blumer, Aug., Vorarb., Jutestr.
Blumes, Mend., Kfm., Schwimmstr. 25W7
Blumfeld, F. G., KS, Akzisekontrol., Popowstr. 1, W. 3.
— Harald, Geschäftsf., Malerstr. 5W2.
— Jak., Schlosser, Artilleriestr. 51W19.
— Karl, Werkmstr., Kandauer Str. 7.
— Leib, Hdlr., Steinstr. 26.
— Marie, Wwe., Charlottenstr. 30W1.
— Mos., Hg., Steinstr. 26.
— Otto, Schlosser, Wolmarsche Str. 17.
Ernst Reinholdowitsch Blumfeldt, 2. G., Konservenfabr., Inh.: Ernst Blumfeldt, Nikolaistr. 56, ☎ 766.
Blumfeldt, Adele, Frl., Olivenstr. 7.
— Andrei, Böttcher, Baumstr. 7.
— Anna, Schndrn., Schlocksche Str. 65a.
— Ans, Hsb., Bauskesche Str. 37.
— Aug., Wwe., Olivenstr. 7.
— Ernst Reinh.', Inh. d. Firma Ernst Reinh.' Blumfeldt, Alexanderstr. 97, ☎ 5850.
— Fritz, Schlosser, Säulenstr. 55W23.
— Fritz, Weber, Schlocksche Str. 65a.
— Georg, Werkmstr., Nikolaistr. 39W4.
— Helene, Schiffskapt.-Frau, Bäckereistr. 10
— Hugo, Priv., Ritterstr. 6W36.
— Joh. Jak.', Werkmstr., Friedensstr. 19
— Karl Emil, Diener, Schmiedestr. 32W6
— Konst., Priv., Birkenstr. 7.
— M. J., Hsb., Markusstr. 6.
— Marga, Telef.-Bmtn., Dünamündesche Str. 25.
— Marg., Albertinenschw., Ritterstr. 3.
— Nik., Schlosser, Birkenstr. 7.
— Vikt., Hg., kl. Lagerstr. 55.
— Vilma, Wwe., Dünamünd. Str. 25.

Blumowitsch, N. J., Kb., Marienstr. 33W7
Blumsohn, G., Wwe., Hausverwalterin, Sprenkstr. 35.
— A., Eisen- u. Tauwerkhdl., Schiffsstr. 16.
— M. W., Eisenhdl., Schiffsstr. 16, wohnt Schiffsstr. 14.
Blunau, Andr., Bmt., Petersb. Ch. 21W7
Bluß, Jos., Fuhrm., Rabenstr. 18.
— Mend., Schndr., Steinstr. 14.
Blusse, Jak., Tschlr., Theringerstr. 17.
Blussing, Krist., Hsverw., Schlockschestr. 58
— F., Dw., Elisabethstr. 19, W. 2.
— Jak., Schndr., Charlottenstr. 36W6.
Bluwas, Stan., Wwe., Dampfstr. 33.
Boas, G., Goldschm., Münzenhdlr., Küster der Anglik. Kirche, Mühlenstr. 72W6. Gesch.: Neustr. 13.
— Harald, Hg., Mühlenstr. 72W6.
— J., Fräserei, Ritterstr. 8, ☎ 6043.
Bobbé, Aron, Hg., Marienstr. 14, W. 2.
— Nosson, Hdlr., Herrenstr. 25W22.
— Schl., Buchhltr., Mühlenstr. 20W21.
Bobeiko, Alex., Tschlr., Gertrudstr. 98.
Bobeth, A., Blumenhdl., Kalnez. Str 7a. Wohnt Kalnezeemsche Str. 31.
— Emil Traug.', Schausp., Fellinerstr. 3a.
— Karl Karl', Exped., alte Mit. Str. 52
Bobik, Mart., Schmied, Petersb. Ch. 46.
Bobin, Andr., Fuhrm., kl. Newastr. 6W10
— Wlad., Dw., Münstereistr. 8W13.
Bobinski, Gust., Zeichner, Felliner Str. 7
Bobit, Otto, Pyrotechn., Ritterstr. 49W16
Bobkow, Jw., Leutn., Schiffsstr. 11W13.
I. I. Bobrow, 2. G., Kolonialw., Inh.: Ilja Iwanow Bobrow, Sandstr. 12, ☎ 1865.
Bobrow, J. J., Kol.-Hdl., Pferdestr. 20.
— Ilja Jw., Inh. der Firma J. J. Bobrow, Sandstr. 12, W. 5.
— Sim., Schuhm., Moskauer Str. 249a
Bobrowski, A., Bahnbmt., kl. Palissadenstr. 10.
— D., Stauer, Fischerstr. 11.
— F., Bierhdl., Sternstr. 12.
— Franz, Hsb., Fuhrm., Sternstr. 12.
— Grig. Step.', Ing., Kurmanowstr. 18.
— J. D., Bmtn., Gertrudstr. 109W82.
— Jos., Tschlr., Säulenstr. 55W32.
— Serg. Alex.', HR, Zollbmt., Ritterstr. 35.
— Step., Schuhm., Jakobstädt. Str. 1.
— Step. Jgn.', Bahnbmt., Kurmanowstr. 18W5.
Bobruski, J., Mstr., Palissadenstr. 18.
Boch, Rud., Schmied, Marienstr. 74W16.
— Wilh., Setzer, Newastr. 15W11.
Bochan, Dmitr., Dw., Kathol. Str. 20.
Bochanok, Max., Heizer, Wolmar. Str. 1.
Bochanow, Andr., Not. publ., Spr. 9—4, Basteiboul. 7, ☎ 1078.
— A., Priv., Newastr. 11W4.
— Mich. Andr.', Akzisebmt., Mühlenstr. 1W10.
Bochanski, Nik. Fed.', Bahnbmt., Romanowstr. 58.
v. Bochmann, Arth., vereid. Rechtsanw., Spr. 10—12, Thronfolgerboul. 3W3, ☎ 3045.
— Mar., geb. v. Böthführ, Dr. Wwe., Mühlenstr. 45.
Bochmann, Andr., Schlosser, Säulenstr. 80
v. Bock, Boris, Stadt-Architekt, Büro: Scheunenstr. 17, ☎ 1104, wohnt Albertstr. 1W18.
Bock, Alex., Hutm.-Mstr., Dorotheenstr. 5a
— Alw., Frl., Schndr., Taubenstr. 5.

— Anna, Damen-Turnanst., Puschkinboul. 8. Wohn.: Puschkinboul. 6W11.
— Joh., Maurer, Taubenstr. 18.
— Joh. Alex.', Dorotheenstr. 5a.
— Karl, Schuhm., Artilleriestr. 47W5.
— Lisa, Frau, Alexanderstr. 174W19.
— Lisa, Wwe., Taubenstr. 5.
— Vikt. Otto', Buchhltr., Schulenstr. 28.
Bocké, Alfons, Bankbmt., Antonienstr. 4.
— Gust., Dr., Oberlehrer, Mühlenstr. 43 ☎ 3330.
Bockmann, Theof., Schlosser, Gertrudstr. 135.
Bockmelder, Jan, Fuhrm., Milchst. 8.
Oskar Bockslaff, 2. G., Galoschen und Schuhw., Inh.: Carl Aug. Beck, Prok.: Percy Beck, Kontor: kl. Jungfernstr. 11, Niederl.: Kalkstr. 25, ☎ 381 und Alexanderstr. 19, ☎ 5261. Postfach 29.
Bockslaff, W., Architekt, Bureau: Schloßstr. 9, ☎ 1022, Wohn.: Schloßstr. 18, W. 7, ☎ 888.
Bocksmann, Paul Mech., Artilleriestr. 44
Bockum, A., Frau, Dorpater Str. 7.
Bodarow, Foman Jw.', Hg., Romanowstr. 88W3.
v. Bode, Ad. Osk.', Gutsbes., Mittelstr. 3, ☎ 7544.
— Alma Helene, SR-Wwe., Mittelstr. 3.
— Leonid, Ergänz.-Friedensr., Taubenstr. 26W1.
Bode, J. A. M., Telegr.-Mech., Theaterboul. 15W15.
— Felix Jul.', Chem. Thronfolgerb. 31.
— J., Frau, Stegstr. 8W5.
— Karl, Masch., Bauskesche Str. 72.
v. Bodecker, Ida, Frl., Mühlenstr. 60.
Bodendorff, Alex. Wilh.', Hgn., Lazarettstr. 6W8.
Bodjagin, Denis, Maler, Moskauer Str. 249W13.
Bodin, S., Schndr., Mühlenst. 125.
Bodlewski, Jan, Kutscher, Wiesenstr. 2.
Bodmann, Jurre, Schlosser, kl. Lagerstr. 30.
— Georg, Tschlr., Lermontowstr. 6.
Bodneck, Walter Reinh.', Buchhltr., Gertrudstr. 38W10.
— Wilh., Wwe., Gertrudstr. 38W10.
Bodneek, J., Kellner, Parkstr. 8, W. 12.
— Andr., Hdlr., kl. Bärenstr. 9W39.
— Jan, Kassenb., 1. Weidend. 17W19.
— Jan, Telegr., Wolgund. Str. 33a.
— Mart., Maurer, Artilleriestr. 63W10.
— Reinh., Lehr., Petersb. Ch. 120.
— Rud., Lehrer, Bauskesche Str. 55.
Bodnew, S., Tapez., Pferdestr. 2, ☎ 5624
— E. u. T. Schadowski, Tapez.-Gesch., Theaterstr. 2, ☎ 6446.
— Elja Hirsch' Kfm., Kurmanowstr. 18.
Bodnja, Mich., Mech., Peterholm. Str. 14
Bodrow, Alex., Wwe., Hsbn., Kaisergartenstr. 1, W. 5.
— Andr., Auff., Bergstr. 19W1 .
— Pol., Schuhm., Mosk. Str. 108W15.
Bodsche, Jak., Schndr., Mit. Ch. 5.
— Krischj. Schuhm., Matthäistr. 87W25.
Boeck, Paul, Hsb., Dorotheenstr. 5aW11
Boecler, Alide, Frisöse, kl. Wagestr. 7.
— Anna Osk.', Hgn., Matthäistr. 38W42
— Osk., Präs. d. Unterst.-Kasse „Einigkeit", Matthäistr. 38W42.
— Osk. Osk.', Korresp., Matthäistr. 38.
— Wilh., Hg., Artilleriestr. 4W2.
Böckmann. Sieh auch Bäckmann, Beckmann und Bekmann.

Karl Grünberg, Matthäistr. № 54, im eigenen Hause, Telephon № 2402. **Die besten Gummireifen der Welt.**

Moussirender Burgunder, weiss und rot; Bowlensect, Isabella gr. mousseux rosé; mouss. Rhein- und Moselwein; Champagner aus russ. und franz. Weinen, Maitrank usw. usw.

Karl Grünberg, Matthäistr. № 54, im eigenen Hause. Telephon № 2402. Die besten Gummireifen der Welt.

Böckmann, A. Th., Maurer, Revalerstr. 51
— Alwine, Verk., Revaler Str. 51, W. 3.
— J., Lombardbmt., Burschenstr. 2.
— Marie Friedr.', Kontorbmtn., Schlocksche Str. 5W8.
— Paul. geb. Lange, Marktstr. 9.
Bögh, Christian Vollert' Dorp. Str.57.
v. Böhlendorff, Arth., Stadtamts-Notär, Georgenstr. 8, W. 4.
— Alma, Frl., Kirchenstr. 32W1.
— J. J., SR, Rentn., Kirchenstr.31W3.
— Mary, Arzt-Wwe., Elisabethstr. 6W3 ☎ 3698.
Böhler u. Friedländer, Kontor, Thronfolgerboul. 31W11, ☎ 7382.
J. Böhm, 2. G., Schmiede, Inh.: Joh. Boehm, Artilleriestr. 29, ☎ 871.

Paul Boehm
Gips-Fabrik
Schlämmkreide-Fabrik
Ofenkachel-Fabrik
Schwerspat-Fabrik
Leichtspat-Fabrik
Niederlage: Theaterboul. 11.
Telefon 226.

Paul Boehm, 1. G., Gips-, Schlemmkreide-, Ofenkachel-, Schwerspat- u. Leichtspat-Fabrik. Inh.: Paul Boehm sen. und Paul Boehm jun., Niederlage: Theaterboul. 11, ☎ 226. Privat ☎ 5026.
Böhm, Alma, Balletmstrn., Romanowstr. 1W14.
— A., Gemüsehdl., Schreyenb. 1,16.
— Elise, Wwe., Kreuzstr. 2.
— Joh., Hsb., Schmiedemstr., Inh. d. Firma J. Böhm, Präs. d. Verw. d. Spar- u. Vorschußges. d. Rig. Hsb., Stadtverordn., Artilleriestr. 29, ☎ 871
— Joh., Zimmerm., Hilfsstr. 9W9.
— Jula, Wwe., Sägerstr. 2.
— K., Hsb., Wolgund. Str. 34.
— Leo, Agent, Jungfernstr. 5W3, ☎ 5857
— Marie, Frl., Gertrudstr. 115W8.
— Paul sen., Mitinh. d. Firma Paul Boehm, Basteiboul. 7, ☎ 3471.
— Paul jun., Jng.-Techn., Mitinh. der Firma Paul Boehm, Suworowstr. 4W13.
— Pet., Portier, 2. Weidend., Schlachth.
— Rob., Auff., Säulenstr. 19W39.
Böhme, C. W., Seifenfabr. (Inh.: Th. Riegert), Ziegelstr. 1, ☎ 2593.
Böhnicke, M., Frl., Glockenstr. 9W12.
Böhning. Sieh auch Böning.
Boehning, Jul. Otto', Fabrikbmt., Felliner Str. 7, W. 29.
— Harry, Felliner Str. 7W29.
Böhnke, Karl Pet.', Prof. der Gesellsch. „Prowodnik", Industriestr. 1, W. 18, ☎ 2764.
— Wilh. Jak.', Korresp., Kalnez. Str.16
Böhnken, Friedr., Hdlr., Katharinend. 25.
Bömkin, Fritz, Brauer, Nordstr. 17.
Bönchen, Alex., Setzer, Gertrudstr. 106.
— Karl, Maler, Matthäistr. 102W7.
— Wsew, Maurer, Mitauer Ch. 35.
Boencke, M., Frau, Kramerstr. 3, W. 3.
Böncken, Kath., Wwe., Todlebenboul. 11.
Böning. Sieh auch Böhning.

Böning, Marie, Frl., Oberin in Dr. Klemms Priv.-Klinik, Kirchenstr. 13.
— Alw., Frl., Kirchenstr. 13W4.
Bönke, Ed., Vorarb., Suworowstr. 91.
— Jul., Wwe., Suworowstr. 91, W. 11.
Börn, Krischj., Walzer, Pernauer Str.26
Börner, A., Wwe., Turmstr. 11, W. 4.
— Alfr., Fabrikbmt., Nußstr. 7c.
— John Rud.', Vers.-Jnsp., Säulenstr.30
— Rud., Kontorbmt., Säulenstr. 30.
Börries, Joh., Masch., Wolgund. Str.16b
„Börse", Schloßstr. 24, Tel. 450.
Börsen-Artell, kl. Schloßstr. 5, ☎ 2430.
— Moskauer, Rig. Filiale, Bevollm.: Gotth. Magen, Alexanderstr. 23, ☎ 7586.
— Russ. Balt., Bevollm.: Ed. Skuje, Suworowstr. 40W4, ☎ 6556.
Börsenbank. Sieh Rigaer Börsenbank.
„Börsenblatt", Druckerei, Dompl. 11/13, ☎ 2928.
„Börsenkomité", Schloßstr. 24, Bureau ☎ 176, Tarifbüro ☎ 182. Jngenieur-Bureau, ☎ 1480. Schwimmdock: ☎ 917. Statistisches Bureau: ☎ 2064. Verw. Mühlgraben, ☎ 7268.
Börsen-Magazin, sieh Golde Joelsohn.
Boesche, Jul., Hsbn., Waffenstr. 6.
— Dagm. Wilh.', Frl., Alexanderb.6W7
— M., Wwe., Gertrudstr. 39W20.
— Sofie Wilh.', Frl., Alexanderb. 6.
— Sofie Vikt., Frl., Alexanderboul. 6.
Böse, Jeannot, Fleischer, Dorotheenstr.16
— Charl., Kassir., Wismar. Str., Haus Binder.
— Elise, Wwe., Wismar. Str., Haus Binder.
Bössow, Konst., Vergold., Gesch.: Königsstr. 8, wohnt Marstallstr. 24W12.
v. Böthführ, A., Buchhdlr., Mühlenst. 49.
— Edg. Alfr.', Bankbmt., Mühlenstr. 49.
Bötke, Karol., Wwe., Ballastdamm 8.
v. Böttcher, Elisa, Privat, Grobin. Str. 1.
Boetticher, Artur William', Inh. d. Rigaer Niederlage der Dorpater Möbelfabrik L. Bandelier, Kirchenstr. 4W8.
— Alex. Maxim.', Dorp. Str. 15W15.
— Blanka, Schndr., Dünaburg. Str. 49.
— Ed., Student, Ritterstr. 58W14.
— Friedr., Schuhm., Werkst., Riesingstr. 13.
— Friedr. Wilh.', Schuhm., Artilleriestr. 41W21.
— Joh., Setzer, Matthäistr. 91W22.
— Jul. T., Prediger, Matthäistr.44W33
— Marie, Hsb.-Wwe., Grenzstr. 18.
— Marie, Wwe., Hausverw., Zementst. 3
— Rob. Ferd.', Werkmstr., Alt-Mühlgraben, Friederikenstr. 36.
— Th., Dr. med., Kinderarzt, Spr. 9—11 u. 4—5. Jn der Privatklinik, Gertrudstr. 18, Mont., Mittw., Freitags 11—12, Alexanderstr.19, ☎ 4835
— William William', Jng., Mitinh. der Firma Vierecke & Leutke, Kommunikationsstr. 3.
v. Böttcher, B., Diakon, Friedensstr.45.
— E. u. A. Wiesner, Bautechn.-Büro, Säulenstr. 81, ☎ 7315.
— Erich, Jng., Wendensche Str. 3. ☎ 5743.
— Ernst, Stadtrat, Glied d. Stadt-Güterverw., Georgenstr. 1.
— Johanna, geb. Hollander, Bürgermstr.-Wwe., Georgenstr. 1, W. 1.

— K., Frl., Gertrudstr. 23W8.
— Konr., Waisenger.-Sekr., Kirchenstr.1…
— Lina, Wwe., Schützenstr. 11W5.
— Marg., Kindergarten, Albertstr.11W19
— R. J., SR, Bes. d. Gutes Kukschen, Ehrenfriedensrichter, Antonienstr. 3.
— Th., Arzt, Inh. d. Heilanst. Marienbad in Dubbeln, Spr. jeden Mittwoch $6\frac{1}{2}$—$7\frac{1}{2}$ in der Wohng. v. Dr. Stender, Todlebenboul. 6W1.
— Victor A., WSR, Friedensrichter Albertstr. 11W19, ☎ 7486.
Bötticher, Emilie, Frl., Turmstr. 15.
— A., Frisör, Newastr. 25W25.
— Herm. Karl', Buchhltr., alte Mitauer Str. 52.
— Ottilie, Fbn., Waisenstr. 7W59.
Boffemel, Alfons Wilh.', Jng., Bahnbmt., Kalnezeemsche Str. 29W5.
Bogatin, Abr., Zimmerm., Jaroslawsche Str. 65W3.
Bogatirewitsch, Alex., Wwe., 1. Weidendamm 1W21.
Bogatow, Foma, Untermstr., Moskauer Str. 115.
„Bogatyr", Galoschenhdl., kl. Königsstr.1…
Bogdal, Emil, Hutm., Lagerstr. 34.
Bogdan, A., Fleischhdl., Trinitatisstr.1…
— Ed., Schlosser, Säulenstr. 93.
— Gawr., Töpfer, Palissadenstr. 31W…
— Mich., Zimmerm., Gerberstr. 6W23.
Bogdanenok, Grig., Schlosser, Petersburger Ch. 77.
— Jul., Frau, Rodenpoiser Str. 61W1…
Bogdanow, Abr., Hsb., Restaurat. Schreyenb. 1,30, ☎ 1372.
— Afan., Dw., Moskauer Str. 67W26.
— Alex., Bmt., Matthäistr. 101W23.
— Alex., Packer, Apothekerstr. 38.
— Alex. Pet.', Bahnbmt., Wolmarsche Str. 16W10.
— Alexei, Maurer, Katholische Str.62W…
— Alfr., Restaurat., Mosk. Str. 69.
— Apr., Hdlrn., Dorp. Str. 82W8.
— Arsan., Schlosser, Asylstr. 33W17.
— B., Bürstenm., Marstallstr. 17W15.
— Dan., Hdlr., Atlasstr. 3.
— Ed., Seiler, Jaroslaw. Str. 32W12.
— Feod., Korkenschndr., Jaroslawsche Str. 25W6.
— Georg, Hsb., kl. Bergstr. 26.
— Grig., Maurer, Ritterstr. 111W40.
— Jak., Auff., Pilgerstr. 2W8.
— Jak., Dw., Dünaburger Str. 45.
— Jak., Schlosser, Jaroslawsche Str. 4…
— Jemelj., Zimmerm., Mosk. Str. 10…
— Ilj., Bahnbmt., Jaroslawsche Str. 3…
— Ilj., Hg., Popowstr. 3W3.
— Jos., Hdlr., Eliasstr. 16.
— Jw., Auff., kl. Milchstr. 10W28.
— Jw., Dw., Palissadenstr. 9.
— Jw., Walzer, Milchstr. 9, W. 9.
— Jw., Zimmerm., Schreyenb. 2,3.
— Kirj., Zimmerm., Dünaburger Str.…
— Kon., Maurer, Palissadenstr. 9W9.
— Konst. Grig.', Fb., Gertrudstr. 99W…
— Konst., Osip.', Knecht, Kalkstr. 14.
— Lasar, Cementw.-Fabrik, Moskauer Str. 140, wohnt Moskauer Str. 14… ☎ 2862.
— Leonti Wass.', Hg., Suworowstr. 7…
— M., Tschlr., Kalugasche Str. 10.
— Marf., Maurer, Kathol. Str. 56W2…
— Matr., Hsb., Moskauer Str. 168, Q…
— Mich., Schuhm., Moskauer Str. 1…
— Nik., Zimmerm., Feldstr. 3.
— Nikif., Bmt., Bergstr. 36W2.
— Nikit., Bahnbmt., Palissadenstr. 10…

Jaeger & Co., Weingrosshandlung, Sünderstr. 30 Telefon 60

— Oss., Agent, Wenden. Str. 16W3.
— P., Aufs., Moskauer Str. 168, W. 4.
— Rom., Zollbmt., Jakobstädt. Str. 4.
— Saw., Schaffn., Twersche Str. 3W10.
— Serg., Zimmerm., Romanowstr. 118.
— Sil., Maurer, Jaroslaw. Str. 45.
— Spir., Hg., kl. Palissadenstr. 6W38.
— Theod., Schuhm., kl. Lagerstr. 44cW19
— Timof., Koch., Romanowstr. 27.
— Wass., Tschlr., Katholischestr. 27.
— Wik., Schmied, Pionierstr. 3W32.
— Wit., Stabsrittmstr., Heinrichstr. 4W1.
Bogdanowicz, Gust., Hg., Säulenstr. 44.
— Arv., Prok. d. Firma J. C. Jessen, Albertstr. 12W18, ☎ 1205.
— Jgn., Schlosser, Dünaburger Str.76.
— Karl Jos.', Bankbmt., Sünderstr. 31, ☎ 6639.
— Luise, Wwe., Säulenstr. 44, W. 19.
— P., Unionstr. 3W3.
Bogdanowitsch, Ant,. Hdlr., Moskauer Str. 42W70.
— Anna, Wwe., Schulenstr. 28W33.
— Ant., Dw., Katholische Str. 56.
— Ed., Hsb., Fuhrmannsstr. 38.
— Franz, Dw., Herrenstr. 24, W. 6.
— Georg Wlad.', Reichsb.-Bmt., Mittelstr. 2W2.
— Gust. Jos.', Säulenstr. 44W22.
— Henr., Schndrn., Aleranderstr. 156.
— Jefr., Tschlr., Newastr. 40W1.
— Jw., Agent, Revaler Str. 70W43.
— Jw., Maurer, Revaler Str. 77W36.
— Kas., Dw., Kurmanowstr. 13, W. 4.
— M., Schaffner, kl. Palissadenstr. 2a.
— Nik., Hdlr., Sprenkstr. 31W7.
— Oss., Schaffn., Palissadenstr. 13.
— Paw., Schuhm., Unionstr. 3W3.
— Pet., Hdlr., Mosk. Str. 32W14.
— Pet., Teehaus, Dünaburger Str. 70.
— Pet., Zollbes., Elisabethstr. 15W8.
— S., Schuhm., Katholische Str. 33.
— Step., Bahnbmt., kl. Palissadenstr.8.
— St., Maurer, kl. Vegesacksholm 37.
— Step., Wächter, Schwimmstr. 23.
— Surw., Bäcker, Katholische Str. 38.
— W., Schuhm., Schmiedestr. 33.
Bogdanowski, Sofie, Obersten-Wwe., Matthäistr. 40W22.
— Serg., Erbl. Ehrenb., Kontrolh.-Bmt., Wolgundsche Str. 41.
Bogdaschitsch, Jewgr. D., Lehrer, Gertrudstr. 67.
Bogen, Mart., Korkenschndr., Fuhrmannsstr. 22.
— J., Kwh., Hirtenstr. 2.
— Joh., Dw., Mühlenstr. 95.
Bogojawlenski, Nat., geb. Warrein, weibl. Progymn., Suworowstr. 20W7.
— Pet. Mart.', Student, Ritterstr. 12.
— W. Pet.', SR, Gl. d. Bez.-Ger., Dorpater Str. 49.
Bogoljubow, Mich., Insp.-Geh., Mühlgrab. Ufer.
Bogomolnikow, Dan., Zimmerm., kl. Lagerstr. 8.
Bogomolow, Jak., Maler, Lubahnsche Str. 34aW2.
— Nik. Jak., Bahnbmt., Lubahnsche Str. 34aW4.
Bogorad, A., Tschlr., Eliasstr. 26, W. 3.
— Chemje, Hdlr., Romanowstr. 161W12.
— Noch., Hdlr., Eliasstr. 14W5.
Bogorodski, Glas., Priesters-Wwe., Kurmanowstr. 21W1.
Bogowitsch, Pel., Wwe., Gertrudstr. 111.
Bogowitz, Theod., Maur., Mosk. Str.66a

Bogszanski, A., Frisirsalon, Sadownikowstr. 49.
Bogusch, A., Fb., Falckenstr. 5W53.
— Alex., Exped., Alexanderstr. 170W14.
— Anna, Frau, Gertrudstr. 73W35.
— Konst., Tschlr., Talstr. 7W14.
— O., Postbmt., Atgasen. Weg 1aW2.
— Pet., Schlosser, Petersb. Ch. 4W55.
— Teof., Zimmerm., Katholische Str.54.
Boguschewski, Vikt. Vikt.', Zollbmt., Mühlenstr. 34aW18.
— Alex., Bmt. d. Don-Agrarb., Industriestr. 3aW10.
Bogusewitsch, Kas., Masch., kl. Palissadenstr. 8, W. 16.
v. Boguslawski, Wlad. Dmitr.', Oberstleutn., Dirig. d. Livl. Zuchtstalles, Elisabethstr. 11W3, ☎ 6970.
— Wlad. Nik.', WSR, Dirig. d. Bauernagrarbank, Albertstr. 13W6.
Boguslawski, Alex. Jos.', Bahnbmtn., 1. Weidendamm 13W26.
— Oberstleutn., Alexanderstr. 85W6.
— Leib, Schndr., Sadownikowstr. 27W1.
Bogutzki, Konst. K.', Postbmt., Burschenstr. 1W3.
Bohl, Ant., Kfm., Marienstr. 89W17.
— Aug., Zimm., Gertrudstr. 113W64.
— Joh., Klubdiener, Ballastdamm 1.
— Karl, Schmied, Säulenstr. 84W15.
— Krischj., Dw., Pokrowstr. 13W1.
— Krist., Hutm., Gertrudstr. 91.
— Piers Georg.', SR, Dr., Prof. am Polyt., Basteiboul. 8, W. 9.
— Wilh., Portier, Wallstr. 20W24.
Bohm, Krisch, Dw., Sprenkstr. 67W12.
— Nik. Fed.', Hafenmstr.-Geh., Felliner Str. 3aW28.
Bohmann, Friedr. Heinr.', Obering. der Straßenbahn-Ges., Gertrudstr. 30W6. ☎ 1133.
— Wold., Schlosser, Pionierstr. 1W11.
Bohmen. Sieh Bomen.
Bohms, Ernst, Vorarb., Teichstr. 6W2.
— Fritz, Hsb., Dünamünd. Str. 16W14.
Bohn, Ed., Tapez., Pauluccistr. 11W28.
Bohne, Fritz, Hdlr., kl. Jungfernstr.5W4.
Bohnenberg, Eug., Fleischer, Revalerstr. 51
Bohnis, Herm., Maurer, Feldstr. 4W9.
Bohns, Rob., Hdlr., Grabenstr. 20.
Bohrmann. Sieh auch Bormann.
— Otto, Vorarb., Marienb. Str. 5W4.
— Pet., sen., Rentn., Finkenstr. 3.
— Pet., jun., Masch., Finkenstr. 3.
v. Bohusz, Alex. Ad.', Exped., Alexanderstr. 170W14.
Boja, Alex. Jan', Maler, Gertrudstr. 121
Bojak, Marie, Wäsch., Dorotheenstr. 16.
Bojalis, Jos., Maurer, Romanowstr.47.
Bojan, Dav., Mech., Matthäistr. 74W55.
Bojanus, Sofie, Sekr., Matthäistr. 44.
Bojar, Alex., Mech., Matthäistr. 59W13.
— Anna, Wwe., Brückenstr. 20W15.
— Aug., Tschlr., Alexanderstr. 144W48.
— E., Wwe, Thronfolgerb. 27, W. 30.
— Heinr., Werkf., Dünamünd. Str. 15.
— Jan, Schmied, Petersb. Ch. 66d.
— Joh., Büchsenschm., Talsen. Str. 4a.
— Jw., Dw., Gertrudstr. 43W32.
— Jw. Christ.', KReg., Kameralh.-Bmt., Moskauer Str. 183.
— K., Schlosser, Alexanderstr. 71W13.
— K., Wwe., Ritterstr. 90, W. 14.
— Mart., Fuhrm., Alexanderstr. 148.
— Wilh., Vorarb., Duntenhof. Str. 44.
Bojarewitsch, Jos., Bmt., Waisenstr. 5W8.
Bojarinoff, P. J., SR, Dir. d. Alexandergymn., Suworowstr. 1.

Bojarow, Trof., Schlosser, Sternstr. 31.
Bojarschinski, Jos., Maurer, Moskauer Str. 183.
Bojarun, Jos. Mich.', Schaffner, Wolmarsche Str. 19W16.
Bojarunas, Stan., Schlosser, Unionstr.19
Bojeschko, A., Walzer, Bärenstr. 22W2.
Boij, Ferd., Auss., Kaisergartenstr. 4.
Boijes, Jos., Werkmstr., Nußstr. 7.
Boitmann, E., Maler, Schwimmstr.34W8
— Ewald, Vorarb., Grabenstr. 36.
— F., Schndr., Böttcherstr. 5W1.
— Herm., Tschlr., Kalnezeem. Str. 100.
— J., Setzer, Suworowstr. 80, W. 56.
— Nik., Setzer, Säulenstr. 78.
Boka, Pet. Jak.', Bahnbmt., Suworowstr. 2W5.
Bokisch, Marie, Wwe., Säulenstr. 34W49
Bokow, Mich., Rittmstr., Matthäistr. 40.
Boksch, Ad., Kol.-Hdlg., Wolmar. St.28.
— Jan, Kutscher, Marienstr. 66W18.
Bokum, Ed., Hsb., Instr.-M., Champetresche Str. 7.
— Alb., Techn., Dorpater Str. 7W10.
— Jul., Wäsch., Rumpenhöf. Str. 7W7.
Bolakowski, R., Bmt., Newastr. 9W15
Bolaschow, Zeichner, Säulenstr. 95W19.
Bolbot, Jak., Exped., Mühlenstr. 3W18.
Bolderaaer Telegraph, Byreau: Schloßstr. 24, W. 6.
Boldew, Jw., Böttcher, alte Mit. Str. 15
Boldow, Andr., Werkmstr., kl. Lagerstr. 44c.
Boldyrew, N. Dimid.', WSR, Jng.-Techn., ält. Fabrikinsp. d. Livländ. Gouv. Die Kanzlei ist werktägl. von 10—2 geöffnet, für persönl. Verkehr Mont. u. Donnerst. Spr. 10—12. Nikolaistr. 8W7, ☎ 634.
Boleyn, Alex., Bmt., Suworowstr. 59.
Bolin, M., Hg., Romanowstr. 112aW39.
Bolis, Stan., Schutzm., Grenzstr. 2.
Boljukas, K., Kol.-Hdl., Mosk. Str. 52.
Bolkun, N. A., Werkmstr., Alexanderstr. 82W9.
Boller, Joh. Georg', Materialverw., Zementfabrik Poderaa.
Bollmann, Elis., Wwe., Alexanderstr.176
— Jur, Schlosser, Schreyenb. 2,13.
— Ludw. Sam.', Modelltschlr.-Mstr., Fuhrmannstr. 1.
Bollstein, Alex., Hdlr., Talstr. 12W1.
Bolm, Herm. Rud.', Hg., Romanowstr.36
— Paul, Jnh. d. Buchdr. „Kosmos", Alexanderstr. 3, ☎ 7231.
Bolochowitz, Ludw., Diener, Mosk. Str. 8.
Bolonow, Sara, Hdlrn., Eliasstr. 11.
Boloschinski, Berka, Heu- und Haferhdl., Dampfstr. 74.
Bolotinski, Jw., Lehrer, Brunnenstr. 2. ☎ 6998.
Bolschakow, Alex., Hsb., Theringer Str. 39
— D. G., Fb., Ritterstr. 115W9.
— Jeg., Bahnbmt., Palissadenstr. 18.
— Kalina, Zimmerm., Sadownikowstr.39
— M., Bmt., Witebsker Str. 18.
— Marta, Hausverw., Ritterstr. 90.
— Pet., Hdlr., 2. Weidendamm 7. W 4.
— Wass., Reisender, Ritterstr. 90W7.
Bolterschlank, Abr., Hdlr., Kaluga. Str.22
Bolterschanski, J., Hdlr., Kalug. Str. 20.
Boltin, Pet., Fleischer, Säulenstr. 30.
Boltresca, Ros., Wwe., Kalnez. Str.17a.
Boltunow, Nik., Schaffn., Schreyenb. 5,8
Boltz, J., Buchdruckerei Kalnezeem. Str. 2, ☎ 1270, Schreibw.-Hdl. u. Wohnung Dünamünd. Str. 1.

Karl Grünberg, Matthäistr. № 54, im eigenen Hause, Telephon № 2402. Die besten Gummireifen der Welt.

Eigene Filialen: Alexanderstr. 40, Tele on 4707. Basteihof, Sandstr. 31
:-: Dorpater Strasse Nr. 15/17, Telefon 483 :-:

Karl Grünberg, Matthäistr. № 54, im eigenen Hause. Telefon № 2402. Die besten Gummireifen der Welt.

— Marie, Kurzw.-Hdl., Dünam. Str. 1.
Bolzewitsch, Iw., Masch., Matthäistr. 41
Bolutschewski, Herm., Amts-Tschlrmstr., Matthäistr. 67W4.
Bolusugow, Alex. Sem.', Schaffn., Jaroslawsche Str. 80W2.
Bolz, Karl Karl', Auff., Ernestinenstr. 19.
Bolzani, Paul., Wwe., Grobinsche Str. 1
Bolzmann, Braumstr., Friedensstr. 8W25.
Bomen, Fr., Stadtverordn., Hsb., Telegr.-Bmt., Kurmanowstr. 16, W. 8.
Bonaitis, Franz, Dw., Dünab. Str. 17.
Bonapart, Ans, Dw., Karolinenstr. 23W20
Bonapartow, Ant., Dw., Mühlenstr. 165
Bonas, Wilh., Zimm., Katholische Str. 46
Bondar, Iw., Holzwr., kl. Vegesacksh. 22
Bondarenko, Sach. G., Tischvorst.-Geh., Nikolaistr. 69W15.
Bondarew, Dm. Dm.', Ing., Vizedir. d. Russ. Balt. Waggonf., Gertrudstr. 60W6, ☎ 4984.
Bondarowski, Gawr. Nik.', Bahnbmt., Valentinstr. 1W1.
Bonder, Tennis, Gärtnerei, Kaiserwald, Kettlerstr.
— A., Bahnbmt., Palissadenstr. 13W20.
— Nik., Hg., Unionstr. 25aW6.
Bondow, Max Petr.', Bahnbmt., Blumenstr. 1, W. 35.
Bondsinski, Adam, Auff., Todlebenb. 7.
— Ign., Edelm., Katholische Str. 33W68
— Leop., Bahnbmt., Grobin. Str. 4.
— Wlad., Fuhrm., Sadownikowstr. 39.
Bondukow, Wass., Töpfer, Hilfsstr. 11W13
Bonert, Aug., Werkmstr., Dampfbootstr. 4
Bonewitz, Flor., Tschlr., Unionstr. 2W5.
Bong, Alex., Korresp., Schlocksche Str. 3.
— Artur, Buchhdlr., Wolgund. Str. 16.
— H., Kwh., Schlocksche Str. 76.
— Heinr. Heinr.', Hg., Schlocksche Str. 76 ☎ 5431.
— Otto, Amts-Tischlermstr., Hausbesitzer, Schlocksche Str. 3.
Bongarenok, Paw., Artellschtsch., Felliner Str. 11W16.
Bonifacius, Otto, Schlosser, Adlerstr. 12.
Bonin, Ed., Gärtner, Kalnezeem. Str. 94
Bonitz, W., vorm. Rob. Borchardt, phot. Atelier, Mühlenstr. 65, ☎ 2325, wohnt Alexanderstr. 89W21.
Bonkat, Ed., Fuhrm., Dünamünd. Str. 62.
Bonnefoy, Mme., Lehrerin, Albertstr. 1W7
Bonnet, Etienne, Kfm., Newastr. 5W16.
Bonneval, Frl., franz. Sprachlehrn., Stegstr. 6.
Bonsa, Walter, Korresp., Alexanderstr. 2.
Bontach, Joh., Vorarb., Apothekerstr. 23.
Bontschewski, Zef. Bernh.', Reichsk.-Bmt., Romanowstr. 39W10.
— Taras., Wwe., Dünaburger Str. 60W4
Bool, Ant., Kwh., Ritterstr. 107, ☎ 6199
Boosch, Franz Gust.', Prok. d. Firma A. v. Grothuß, Newastr. 29W2.
Boot. Sieh auch Both.
— Karl, Hsb., Bauskesche Str. 82.
— Kath., Wwe., Sprenkstr. 67W22.
— Marie, Vorarb., Charlottenstr. 30a.
Bor, Ign., Teehaus, Witebsker Str. 18.
— Selig, Mützenm., Moskauer Str. 76.
Borack, Iw., Schuhm., Emmastr. 21.
— Alb., Schuhm., Teestr. 1W17.
Boranowski, Marie, Oberstleutn.-Frau, Säulenstr. 29W4.
Borauschke, Fritz, Schuhm., Säulenstr. 30
Borbal, Kas., Diener, Romanowstr. 26W4
Borbe, Wilh., Schlosserei und Wohnung Popowstr. 1.

Borch, Elis., Hausbes., Feldstr. 14, Q. 12.
— Pet., Tabakmstr., Feldstr. 14, Q. 10.
v. d. Borch, Dor., Gräfin, Kirchenstr. 31.
— Jos. Jos.', Graf, Mühlenstr. 5W17.

Emil Borchardt,
Inh.: Arthur Kurz,
Photo-Magazin,
Wallstrasse Nr. 10,
Telefon Nr. 2439.

Emil Borchardt, 2. G., Fotogr. Bed.-Artikel, Inh.: Arthur Kurz, Wallstr. 10, ☎ 2439.
Borchardt, A., Fabrikbmt., Mühlenstr. 69.
— A., Hg., Sommerstr. 6aW1.
— A., Maurer, Pionierstr. 2W32.
— Louis, Fotogr., Sommerstr. 6a.
— M., Stenogr.-Lehrer, Alexanderstr. 31.
— Nik., Fotogr., Mühlenstr. 69W2.
— Rob., Kassier., Alexanderstr. 50, W. v.
Borchers, Herm. Heinr.', Vers.-Agent, Mitauer Ch. 33a.
Borchert & Straß, (Inh. Kattchée), Strickanstalt Scharrenstr. 8.

R. H. Borchert.
Mehl und Mühlsteine.
Münzstrasse 9.
Telephon Nr. 667.

R. H. Borchert, 1. G., Mehl, Mühlsteine u. Maschinen, Inh.: Reinhold Borchert. Prokurist: Paul Frederking, Münzstr. 9, ☎ 667, Lager beim Schloß, ☎ 6632.
Borchert, Anna, geb. Worch, Wwe., Elisabethstr. 9W10.
— Wwe., Riesingstr. 26W3.
— Arn., Hdlr., Nikolaistr. 25W7.
— Bernh., Kunstmaler, Kalnez. Str. 39.
— Berta, Wwe., Gertrudstr. 59.
— C. u. W., Amtstschlrmstr., Thurmstr. 9.
— Ferd., Hsb., Ebelshöfscher Weg 19a.
— Friedr. Alex.', Hg., Gertrudstr. 30W25.
— Georg Vikt.', Hg., Elisabethstr. 9W10
— Gertr. Vikt., Hgn., Elisabethstr. 9W10.
— Herb. Vikt.', Fb., Gartenstr. 12.
— Jan, Böttcher, alte Mit. Str. 15.
— Jul., Fabr.-Mstr., Duntenh. Str. 48.
— L., Frl., Gertrudstr. 59.
— Ludw., Mech., Suworowstr. 131W18.
— Mathilde, Wwe., Hsb., Kalnez. Str. 39.
— Reinh. Reinh.', Inh. d. Firma R. H. Borchert, Nikolaistr. 27W7, ☎ 5956.
— Rob., Glasmstr., Apothekerstr. 30.
— Wilh., Töpfer, Fuhrmannsstr. 36.
— Wilh. Alex.', Geschäftsf. d. Firma Karl Balk, Antonienstr. 15W22.
Borck, Ed., Tischlermstr., Architektenstr. 1.
— Fr., verw. Hartmann, Kalkstr. 10.
— Herm., Tischlermstr., Säulenstr. 88. ☎ 5706.
— Marie, Korrektrice, Säulenstr. 88.
— Paul, Bmt., Schiffsstr. 11W8.
— Wilh. Herm.', Bankbmt., Schützenstr. 15

Ch. Borde, 2. G., Holz, Inh.: Chaim Joschua Borde, Lübeckshölm 6, ☎ 2401.
Borde, Chaim, Inh. der Firma Ch. Borde, Elisabethstr. 101W1, ☎ 2252
— M., Schndrn., Marienstr. 1W13.
— Noah Elias', Reisender, Marstallstr. 20W6.
Bording, Marie, Frau, Revaler Str. 1
Bordikow, Iw., Schuhm., Gabrielstr. 1
Bordowski, Iw., Kol.-Hdl., Ebelshöfscher Weg 19b.
— Hieron., Hsb., Schriftf., Alschwanger Str. 1.
Bordsei, Konr., Zimmerm., Katholische Str. 33W33.
Boreiko, Sachar, Port., Petersb. Ch. 66
Borggraewe, Jos., Werkmstr., Alexanderstr. 106W11.
Borigin, Minna, Wwe., kl. Palissadenstr. 4W23.
Borikow, Wass., Feldscher, Kischinewsk Str. 13.
Boriskewitsch, Ludw., Hg., Säulenstr. 4
Boriskowitsch, Matw. Konst.', Bahnbmt. Gertrudstr. 103W4.
Borisowitsch, M., Bahnbmt., kl. Palissadenstr. 2a.
Borissenkow, M., Vorarb., Katharinendamm 20aW10.
Borissenok, Franz, Dw., Mosk. Str. 58W
Borissewitsch, Alex. Ludw.', Gef.-Bmt. Sadownikowstr. 18W30.
Borissow, Alex., SR, Dom.-Verw.-Bmt. Säulenstr. 54W17.
— Alex., Dw., alte Mitauer Str. 28.
— Darja, Hsb., Katholische Str. 6.
— Feod., Maurer, Romanowstr. 73.
— Grig., Sadownikowstr. 39W28.
— Jeg., Böttcher, Pionierstr. 7, W. 1
— Jemelj., Hg., Kirchhofsstr. 24.
— Jur, Brandmstr., Matthäistr. 9.
— Iw., Schlosser, Hospitalstr. 8W10.
— Konst., HR, Postbmt., Gertrudstr. 47
— Konst. Pet., Zollbmt., Kaisergarten str. 4W13.
— Nikif. Nikit.', Bahnbmt., Romanowstr. 59, W. 16.
— Pet., Schlossermstr., Kosakenstr., ebr. Gewerbeschule.
— Sem., Schlosser, Alexanderstr. 174W62
Borissowitsch, Paul., Frau, Matthäistr. 64aW8.
Bork. Sieh Borck
Borkanow, Theod., Port., Grabenstr. 16
Borkewitz, Friedr., Hsb., Krusenhöf. Str. 3
Borkmann, Jak., Hsb., Tschlr., Abguldensche Str. 19.
Borkow, Rob., Glaser, Matthäistr. 83W1
Borkowski, Fortun., Schuhm., Simonstr.
— Erna Karl', Auff., 2. Weidend. 25W1
— J. O., Schriftf., Apothekerstr. 15.
— Karl, Bmt., 2. Weidend. 25.
— Lilly Karl', Auff., 2. Weidend. 25W17
— Milly, Auff., 2. Weidend. 25W17.

Grand Prix 1909.
Handelshaus
der
Stroh- und Filzhut-Fabrik
S. Borkum
Schmiedestr. 12,
neben dem Stadtamte,
im eigenen Hause.
Telefon 4769.

Jaeger & Co., Destillatur, Sünderstrasse Nr. 30 Telefon 60

BOMAN & Co., FINLAND

Kunstmöbel — Geschäftseinrichtungen — Bauarbeiten

Riga, Basteihof, Tel. 6602
Postfach 1093

Åbo:

Kunstmöbelfabrik — Furnierfabrik — Bautischlerei — Sägemühle

Kuopio:

Kunstmöbelfabrik — Bautischlerei

FILIALEN:

Helsingfors · Wiborg · Åbo · St. Petersburg · Moskau · Warschau · Riga.

CARL BALK

BOMAN & Co., FINLAND

Kunstmöbel — Geschäftseinrichtungen — Bauarbeiten

Riga, Basteihof, Tel. 6602
Postfach 1093

Åbo:

Kunstmöbelfabrik — Furnierfabrik — Bautischlerei — Sägemühle

Kuopio:

Kunstmöbelfabrik — Bautischlerei

FILIALEN:

Helsingfors · Wiborg · Åbo · St. Petersburg · Moskau · Warschau · Riga.

Borkum, 2. G., Hutfabrik, Inhaber S. Borkum, Schmiedestr. 12, ☎ 4769.
[B]orkum, A., Frau, Scharrenstr. 25W4.
— H. Hdlr., Malerstr. 2W3.
— Rite, Wwe., Mosk. Str. 76W30.
— Sch. L., Buchhltr., Packhausstr. 3W12.
[B]orlotschenko, Naum, Bahnbmt., Katholische Str. 52W7.
— Trof., Briefstr., Kathol. Str. 52W7.
[B]orm, Charl., geb. Porsch, Wwe., Alexanderstr. 34.
— Hel., Wwe., Suworowstr. 122W20.

— Paul, Techn., Matthäistr. 48W15.
— Vikt. Wold.', Hg., Matthäistr. 48W15.
— Wold., Schuhm., Matthäistr. 48W15.
— Wold. Wold.', Hg., Matthäistr. 48W15
Born, Gebr., Alexanderstr. 151, ☎ 2520
— Lisa, Wwe., Schreyenb. 8,13.
Bornaskoni, Wold. Paw.', Zollbmt., Kalnezeem. Str. 44W1.
Bornatowitsch, Iw., Schlosser, Sadownikowstr. 24W5.

Gesellschaft
Georges Bormann
St. Petersburg.
Chokolade-, Biskuit- und Kakao-Fabriken.
Lager Riga:
Marstallstrasse Nr. 11.
Telefon 3772. **Postfach 236.**

КАРЛЪ БАЛКЪ

[Bo]rmann. Sieh auch Bohrmann.
— A., Hg., Dorotheenstr. 21a.
— Alex., Maschinenb., Ritterstr. 115W61
— Alfr., Schiffsmasch., Kohlenstr. 26.
— Aug., Hsb., Schlosserei, Gertrudstr. 31. ☎ 3428, wohnt Atgasenscher Weg 9.
— Aug., Portier, Lärmstr. 19W3.
— Ed., Kellner, Schlocksche Str. 10.
— Ed., Maler, Romanowstr. 28, W. 13.
— Erna, Aufw., Artilleriestr. 19W16.
— Georges, Schokoladenfabr. in Petersburg, Lager in Riga, Marstallstr. 11, ☎ 3772.
— H., Bmt., Ritterstr. 28W22.
— Herm. Pet.', Apoth.-Geh., Bäckereistr. 6W1.
— Jan, Schlosser, Ritterstr. 28W77.
— Joh., Kellner, Romanowstr. 41W6.
— Jul., Koll.-Prok. d. Firma O. Miedtke, Kirchenstr. 36W37.
— Iw. Petr.', Priester, Relig.-Lehrer, Friedensstr. 9.
— Karl, Eisenhdlr., Dorpater Str. 29.
— Karl, Schmied, Rumpenhof. Str. 23.
— Karl Joh.', Prok. d. Russ.-Balt. Lackfabrik Wilh. Hjordt, alte Mit. Str. 27.
— Marie, Frl., Hsbn., Matthäistr. 104.
— Mart., Maurer, Bauskesche Str. 72.
— Rob. Pet.', Geschäftsf., Elisabethstr. 69W8.
— Wilh., geb. Busch, Amtsböttchermstrs-Wwe., alte Mitauer Str. 27.
— Zeime, Kurzw.-Hdl., Peterh. Str. 5.
[Bo]rmeister, M., Kellner, Romanowst. 46.
— F., Schreibw.-Hdl., Matthäistr. 22.
— Mart. Joh.', Bahnkassir., Kurmanowstr. 24W8.

Bornhaupt, Conr., Präs. d. Waisenger. u. der Direktion des Hypoth.-Vereins, Stadtverord., Verw. d. Grundherrsch. Schwartzenhof, Spr. 9½—11, Sandstr. 27, W. 3.
— Alex., Wwe., Albertstr. 0/13W29.
— Karl, Assist.-Arzt, Ritterstr. 7.
— Leo, Dr. med., Chirurg, Leit d. chir. Abt. d. Armitsteadschen Kinderhospitals, wohnt Alexanderstr. 40W5, ⊶ 3305, Spr. 6—7 in der Privatklinik v. Fircks, Säulenstr. 6, ☎ 5882 und Mont., Mittw. u. Freit. 1—2 in der Diakon.-Anst., Friedensstr. 3.
— Walter Konr.', Ing., Salamanderstr.
P. Bornholdt & Co., 1. G., Import-, Export-, Agentur- u. Kommissionsgesch., Inh.: Niels Peter Bornholdt, Kammerjunker Magnus Ant. Creagh-Bornholdt u. Erbl. Ehrenb. Gottfr. Schönberg. Koll.-Prok.: Emil Selmer-Jörgensen, Vilh. Jörgensen und Sören Hansen, Palaisstr. 9, ⊶ 433 und 3960. Expeditions-Abt. ⊶ 964, Konoissement-Abt. ⊶ 1248, Kabotage-Abt. ☎ 2567, Privat-Tel. 3960.
Bornholdt, Niels Peter, königl. dänischer Staatsrat, Mitinh. der Firma P. Bornholdt u. Ko., Dir. d. A.-G. Glover, Georgenstr. 5W2, ⊶ 1567.
Bornio, Mich. Ant.', KR, Brigade-Arzt, Laubstr. 15.
Bornitzki, Wass., Former, Windstr. 7W25.
Bornstein, Osk., Montör, Petersb. Ch. 6
Bornstrin, J., Strickanst., Mitau. Ch. 38
Boroch, W., Kfm., Sadownikowstr. 13W4

Borodajewski, Nik. Wlad.', Rittmstr., Romanowstr. 35, ☎ 5819.
Borodin, Pet., Hg., Romanowstr. 109W2.
— Dim. Alex.', Werkmstr., Säulenstr. 49a
— Marie, Wwe., Säulenstr. 51W13.
Borodinko, Matw., Böttcher, Seestr. 37.
Borodowski, A., Hg., Kurmanowstr. 20a.
Meyer Borok, 2. G., Getreide, Inh.: Meyer Borok, Marienstr. 4a, ☎ 6178
Borok, Mich., Getreidehdlr., Kurmanowstr. 20b.
— G., Kwh., Puschkinboul. 10, ☎ 6097
— Meyer, Inh. d. Firma Meyer Borok, Marienstr. 4a.
— O., Hdlr., Sprenkstr. 23, W. 1.
Borokow, Konst., Schlosser, Matthäistr. 90W4.
Boronetzki, Konst., Kwh., Schreyenb. 4,23
Boronowsky. Sieh auch Baranowsky u. Baronowsky.
— Aug., Tschlr., Apothekerstr. 31W7.
— Else, Frl., Pens., Wallstr. 26, W. 6.
— Emilie, Wwe., Pokrowstr. 5W8.
— Gust., Schlosser, Rodenpoiser Str. 15.
— Joh., Hsb., Bauskesche Str. 78.
— Joh., Vers.-Bmt., Kirchenstr. 27W15.
— Jul., Pharm., Herrenstr. 20.
— Marie, Wwe., Nikolaistr. 67bW15.
Borotkin, Jr., Lehrn., Matthäistr. 48.
v. Borow-Borowski, W. J., Akzisebmt., Katholische Str. 34W24.
Borowiecki, W., Architekt, Theaterboul. 6
Borowick, Iw., Hg., Witebsker Str. 10W6
— Franz., Wwe., Rodenpois. Str. 3W37
— Julie, Wwe., Schreyenb. 2,15.
— Sam., Schndr., Romanowstr. 114W33
— Sem., Hdlr., Moskauer Str. 42.
Borowikow, Iw. Wass.', Dr. med., KR, Ordinator im Kriegshospital, Duntenhöf. Str. 4—10, ⊶ 5595.
— Afon., Dw., 1. Weidendamm 31W4.
— Iw., Bmt., Alexanderstr. 78W60.
— Iw., Schuhm., Krebsstr. 21W17.
Borowkow, K., Hg., Gogolstr. 4.
Borowski, Adele, Auss., Ernestinenstr. 32
— Alex. Kas.', Bahnbmt., Kathol. Str. 1
— Anna, Frl., kl. Altonaer Str. 13W6.
— Ant., Korbhdl., Neustr. 25a.
— Ant., Schmied, Wolmar. Str. 3.
— Bartol., Dw., Mühlenstr. 10.
— Boles1., Kas.', Bahnbmt., Katholische Str. 1W16.
— Emilie, Wwe., Hilfsstr. 11W6.
— Franz, Schuhm., Mühlenstr. 157.
— Jan, Dachd., Adlerstr. 6W12.
— Joh., Hg., Dorp. Str. 57W95.
— Kas., Hsb., Appusensche Str. 10.
— Math., Hsverw., Gartenstr. 32.
— Mich. L., Fabrikbmt., Gertrudstr. 121.
— Osk. Karl', Bankbmt., Jakobsstr. 28.
— Ossip, Bahnbmt., Annenhöf. Str. 7.
— Oss., Zimmerm., Schreyenb. 1,41a.
— Stan., Fuhrm., Polotzker Str. 3W9.
— W. J., Akzisebmt., Katholische Str. 34
— Wik., Maurer, Revaler Str. 82W11.
— Wold., Bmt., Ernestinenstr. 32W5.
Bors, A. N., Revieraufs., Elisabethstr. 24.
Borsch, S., Schausp., Säulenstr. 29W48.
Borschtschanski, Nat., Oberst.-Wwe., Newastr. 30, W. 5.
— Vikt., Agent, Newastr. 30.
Borsenko, Olga, Wwe., Säulenstr. 56W12
Borsik, Iw., Schndr., Wenden. Str. 18W9
Borski, A., Schlosser, Grabenstr. 11W13.
Borsorin, J. J., Gouv.-Bmt., Sprenkstr. 23
Borsow, Elvira, Frl., Karolinenstr. 16.
— Elisab., Wwe., Ritterstr. 58W32.
Borsteiko, Joh., Feldscher, Kurmanowstr. 13

Karl Grünberg, Matthäistr. № 54, im eigenen Hause. Telephon № 2402. **Die besten Gummireifen der Welt.**

Alle Sorten Schnäpse: Kümmel, Pomeranzen, engl. Bitter, Kirsch, Pfefferminz, Njeshinskaja, Rjabinowka, Rig. Balsam usw.

Karl Grünberg, Matthäistr. № 54, im eigenen Hause. Telephon № 2402 — Die besten Gummireifen der Welt.

Borstelmann, A., Wwe., Suworowstr. 21.
— Marie, Rentn., Goldinger Str. 27.
Borstock, Serg., Maler, Romanowstr.123
Bortin, Karl, Maler, Gymnasiststr. 13.
Borikewitsch, Franz, Stauer, Vogelstr.1a
— Emilie, Frl., Alexanderstr. 106W10.
— Franz Ignat.', Rechtsanw., Spr. 11 bis 12 und 6—7, Sünderstr. 30W3, ☎ 3915.
— K., Amts-Buchbindermstr., Kramerstr. 4W6a.
— Kas. Ant.', SR, Ing., Bahnbmt., Kaisergartenstr. 2W1, ☎ 9131.
— Sofie, Wwe., Alexanderstr. 106W10.
— Stan., Schlosser, Vogelstr. 1aW14.
— Vict., Zuschndr., Domplatz 5, W. 10.
Boruch, Herzel, Heuhdl., 1. Weidend. 31.
Boruchmann, Koltsch., Lehrer, Moskauer Str. 42W58.
Boruchsohn, Pesse, Mehlhhdl., Alexanderstr. 153, ☎ 5512.
— M., Hdlr., Alexanderstr. 81W1.
— Max., Mehlhdl., Matthäistr. 4.
— Sch., Kfm., Revaler Str. 28W8.
Boruchstein, Benz., Kurzw.-Hdl., Moskauer Str. 75.
Borunow, Akfem., Wwe., Palissadenstr. 16.
Bosanquet, Henry Courthope, Kgl. Großbrit. Konsul, Pauluccistr. 21W8. ☎ 1531.
Bosch, Anna, Wwe., Wendensche Str. 37.
— Artur Emil', Peterholm. Str. 3W8.
— Ed., Brothdl., Revaler Str. 77.
— Ed., Lehrer, Matthäistr. 64a.
— Emil, Werkmstr., Peterholm. Str. 3.
— Heinr., Fleischer, Bausk. Str. 2.
— J., Stellenverm., Matthäistr. 16, ☎ 5884.
— J. D., Weinhdl., Alexanderstr. 69, ☎ 2506, Alexanderstr. 121, ☎ 3905.
— Jak., Portier, Dorpater Str. 20.
— Jan Jak.', Tschlr., Rabenstr. 4.
— Iwan, Maurer, Pernauer Str. 23a.
— Marie, Frau, Mühlenstr. 62W1.
— Marie, Glanzpl., Revaler Str. 77.
— Marie, Hdlrn., Dünam. Str. 57.
Boschanow, Matw., Dw., Dünaburger Str. 60W19.
Bosche, Alex., Maurer, Alexanderstr.161.
— Otto, Kb., Wenden. Str. 2W22.
Boschkis, Wik., Fuhrm., Artilleriestr. 55.
Boschko, N. N., Chef der Korrekt.-Abt., Matthäistr., ☎ 1034.
Bose, Erna u. Ida, Frl., Thronfolgerb.2.
Bosin, Marg., Frl., Gertrudstr. 38W3.
Bosit, Alb., Apoth.-Geh., Gymnasiststr. 3
Boß, Karl Jul.', Masch.-Mstr., Lagerstr.59
Bosse, Ed., Ing., Schulenstr. 32W5.
— Elis., Pastoren-Wwe., Schlock. Str.6.
— Heinr., Arzt, Elisabethstr. 21a, ☎ 897. Innere u. Lungenkrankh. Spr. 9—11 u. 4—5½. Unbemittelte Lungenkranke Dienst. u. Freit. 12—1 kleine Jungfernstr. 2.
— Rob. Theod.', Segelm., Slawenstr. 11. ☎ 5633.
— Theod., Zimmerm., Meisterstr. 18W12
Boßmann, Wilh., Wwe., Pension, Todlebenboul. 2W22.
M. I. Bostandjoglo, 2. G., Tabak, Akt.-Ges. in Moskau, Bevollm.: Mich. Mich.' Tscherepanow, kl. Sünderstr. 2, ☎ 323.
Bostel, Eug. Feod.', Oberbuchhltr., Alexanderstr. 33W27.
Boström, Ernst Aug.', Prof. der Firma J. A. Mentzendorff u. Ko., Kaisergartenstr. 6aW7.
— Frieda, geb. Bergner, Pension, Wallstr. 26, W. 9.
Botan, Joh., Mech., Muckenholmstr. 31.
Both. Sieh auch Boot.
— A., Wwe., Gertrudstr. 23W10.
— Friedr., Schmied, 2. Weidend.21W1.
— Johs, Hg., Gildstubenstr. 4W10.
— Kath., Hgn., 2. Weidendamm 21W1.
— Marie, Wwe., Popowstr. 3a, W. 40.
— Math., Wwe., Pens., Elisabethstr.69.
— Percy, Kfm., Neustr. 37W6.
— Percy Art., Hg., Gildstubenstr.4W10.
— Wera, Kfm.-Wwe., Peterholmstr. 5.
Botjan, Paul, Zimmerm., kl. Palissadenstr. 10W18.
Botsch, Rob., Landmesser, Sternstr. 1W2.
— Jul., Milchhdlr., Matthäistr. 103.
Botschagow, Sem. Nik.', Hg., kl. Newastr. 6, W. 2.
— A. S., Ergänz.-Friedensr., kl. Newastr. 6W2.
Botscharnikow, Fetinja, Hsbn., Witebsker Str. 7.
Botscharow, Mich. Iw.', Werkmstr., Pet. Ch. 6, W. 13a.
— Agaf., Direkt.-Frau, Nikolaistr. 67a.
Botsche, Kath., Krankenpfl., Nikolaistr. 44.
Botschka, Karl, Schndr., Gertrudstr. 53
— J., Kwh., Kurmanowstr. 11.
— Jan, Töpfer, Kurmanowstr. 11W1.
Botschkarew, Th., Schuhm., Smolensker Str. 8.
Botschkin, Em., Brothdl., Säulenstr. 59
Botschkow, Iw. Jak.', chem. Bmt., Suworowstr. 80.
Botschkowsky, L., Hsb., Grandstr. 4.
Botura, N., Tschlr., Moskau. Str. 100.
Botwa, J., Maurer, Rumpenhöf. Str.23
Botwinin, T. S., Artellschtsch., Helenenstr. 1, W. 2.
Botz, Wilh., Maurer, Laborat. Str. 23.
Botzki, Friedr., Schlosser, Sprenkst.56a.
— Aug., Kellner, Gertrudstr. 125W43.
Bouchez, Jeanne, Albertstr. 0/13W16.
— Rob., Albertstr. 0/13W16.
Bouthillier, Franz, Werkmstr., Windst.22.
Bowell, Matr., Hebamme, Bärenstr. 3.
— Rob., Exped., Bärenstr. 3.
„Hermes", L. Bowschower 2. G., Kistenfabrik, Kommanditges., Leib Bowschower, einz. offener Gesellsch., Uferstr. 77, ☎ 1632.
Bowschower, Jankl., Hdlr., Schützenstr.19
— Leib., einz. off. Gesellsch. d. Kommanditges. „Hermes", Mosk. Str. 116, W 8, ☎ 5513.
— Selik, Holzhdl., Holstenhöf. Str. 2, ☎ 6089.
Bowtowitsch, Steph., Hsb., Holzhdlr., Mitauer Ch. 29, ☎ 4497.
— St., Eisen- u. Lederhdl., Mit. Ch. 29.
Bozanowski, Bolesl., Bahnbmt., Schreyenbusch 5,1.
Bozanski, Iw., Hg., Felliner Str. 2aW4.
Braakische, Ed., Vorarb., Hospitalstr. 21.
Braatz, Alw., Wwe., kl. Lagerstr. 8.
Brachfelder, Karl, Dw., Marienstr. 124.
Brachmann. Sieh auch Brackmann und Brakmann.
Brachmann, Alb. Hans', Buchhltr., Karolinenstr. 16W17.
— Ais., Kwh., Sprenkstr. 49.
— Aisik, Holzhdl., Sprenkstr. 49, ☎ 3578 und Hansastr.
— Christ., Fuhrm., Heinrichstr. 18, W. 13.
— Christ., Magazinverw., Unionstr. 1.
— Dor., Gemüsehdl., Pernauer Str. 14b
— Heinr., kl. Vegesacksholm 32.
— Hel., Taubst.-Lehrerin, Marienstr.4
— J., Bürstenb., Revaler Str. 85, W. 1
— Jan, Ankern., Seestr. 15.
— Jan, Bmt., Ritterstr. 73aW16.
— Jan, Hsb., Pleskodahlstr. 1.
— Jan, Zollbes., Newastr. 25, W. 22.
— Jndr., Hdlr., Alexanderstr. 78W59.
— Joh., Oekonom, Klüversholm. Str.1
— Joh., Reisender, Schloßstr. 18W14.
— Käth. Dav.', Fabr.-Bmtn., kl. Vegesacksholm 32, W. 1.
— M. A., Schnittschule, Dorpaterstr.
— Marta, Buchhltrn., Kirchhofsstr. 10.
— Minna, Strickanst., Ritterstr. 53.
— Paul, Direktrice, Kirchhofsstr. 10.
— Paul., Wwe., Kirchhofsstr. 10.
— Selma, Wwe., Säulenstr. 57W5.
— Theod., Stellm., Sadownikowstr. 2
— Wilh., Wwe., Alexanderstr. 124.
— Wold., Hsb., Zimm.-Mstr., Matthästr. 99, W. 17.
Brachvogel, Gotth., Bürodiener, Romnowstr. 65.
— Joh., Tapez., Marienstr. 107W8.
v. Brackel, Jak., Bmt., neue Ritterstr. 3
— Math., Frl., Albertstr. 11W9.
— Paul, Sekr. d. Livl. adl. Güter-Kr ditsoz., neue Ritterstr. 3a.
Bracker, W., Glockenstr. 7W9.
Bradis, Anna, Waschanst., Revalerstr.
Brackmann. Sieh auch Brakmann u Brachmann.
— Joh., Zimm., Matthäistr. 99, W.
— Karl, Schlosser, kl. Milchstr. 8W6.
— Osk., Kfm., Elisabethstr. 3W5, ☎ 46
— Pet., Zimmerm., Oskarstr. 1W40.
Bradauski, Jak. Jak.', Lagerdiener, Wistr. 1, W. 2.
Braddin, Karl, Oekonom, Nikolaistr.
Brade, Friedr., Bmt., Marienmühlestr. 14W8.
Braden, Hugo Karl', Prof. der Fir Rich. Rijs, Schulenstr. 25, W. 3.
Bradin, M., Wwe., Bärenstr. 17W18.
Bradley, George, Korresp., Elisabestr. 6W9.
Bradowski, Ilse, Wwe., Wäsch., Muckholmstr. 29, W. 9.
Bräger, Noch., Hg., Mosk. Str. 54W
Braemer. Sieh auch Bremer.
— Arv., Disp. Dir. d. Ges. „Konsum Mühlenstr. 68W3.
— Emma, Wwe., Pauluccistr. 12W3.
— Ferd. Dittmar', Bevollm. der A. Wayß & Freitag, Pauluccistr. 12W
Bräutigam, Eug. Andr.', Ing., H Gymnasiststr. 16.
— Osk. Jak.', Exped., Karolinenstr.7W
Bräutigam-Kodritsch, Aurelie, Inh. Balt. Musikinstituts, Elisabethstr.1 W3, ☎ 5345.
Bragin, J., Buchh., kl. Newastr. 13W
— Serg., Steinsetzer, Jarosl. Str. 10.
Brahker, Jak., Diener, Zeltstr. 10W5.
Brahle, Ernst Jak.', Hg., Nikolaistr.
Brahlit, Hans, Bmt., Rodenpois. Str.4
— J., Zimmerm., Soldatenstr. 10.
Brahmann. Sieh auch Bramann.
— J., Brothdlg., Jakobstädt. Str. 1.
— Karl, Mech.-Werkst., Schulenstr. 6
Brainin, Abel, Klempn., Romanowstr.1
— Feige, Hdlrn., Smolensker Str. 1.
— Leibe, Bmt., Mosk. Str. 61W17.
— M., Klempner, Romanowstr. 113W
Braker, E. B., Kol.-Hdl., Sadownikostr. 16.
— Pet., Schaffn., Sprenkstr. 26W7.

G. A. Schweinfurth, Weingrosshandlung, Rathausplatz 3 Telefon 485

— Pet., Schlosser, Sadownikowstr. 37.
Brakeris, Jan, Kwh., Jakobstädt. Str.1.
Brakhusen, Jan, Fleischer, Pernauer Str. 24W34.
Brakkis, Jan, Fb., Suworowstr. 120W10
Brakmann. Sieh auch Brachmann und Brackmann.
— Alex., Tschlr., Treyden. Str. 6W19.
— Ans, Dw., Strefowstr. 1.
— E., Zimmerm., Rübenstr. 4.
— Jak., Buchhltr., Duntenhöf. Str. 7.
— Joh., Prof. d. Firma Joh. Taube, Duntenhöfsche Str. 7.
— Kasp., Zimmerm., Fuhrmannsstr. 30.
— Ludw., Messerschm., Krusenh. Str. 36
— Mart., Maurer, Duntenhöf. Str. 34.
— S., Kfm., Arsenalstr. 7, W. 5.
Brakowski, Jan, Bmt., Tuckumer Str.7a
Braksch, Pet., Hsb., Alschwangerstr. 21.
— Pet., Lehrer, Artilleriestr. 21, W. 8.
Brakshe, Lisa, Wärterin, Nikolaistr. 44.
— Heinr., Tschlr., Hospitalstr. 10W23.
— Jan, Mälzer, Adolfstr. 15W8.
— Pet., Tschlr., Revaler Str. 51, W. 25.
Bramann. Sieh auch Brahmann.
— Alw., Kassir., Alexanderstr. 76W8.
— Aug., Maurerpol., Alexanderstr. 76W8.
— Aug., Schuhm., Gerberstr. 8W8.
— Dav., Maler, Helenenstr. 27W39.
— J., Vertr. f. Pfinders Fußbodenöl, Dorpater Str. 33, ☎ 3664.
— Jak., Hausbes., Mosk. Str. 172, Q. 1.
— Jak., Tschlr., kl. Lagerstr. 44cW16.
— Jul., Kupferschm., Helenenstr. 27.
— Karl, Mech., Alexanderstr. 76W8.
— Krist., Wäsch., Matthäistr. 69W7.
— Marie, Glockenstr. 10.
— Olga, Frau, Petersb. Ch. 27W8.
— P., Hdlr., Hermannstr. 13.
— Pet., Schuhw.-Hdl., Alte Mit. Str. 29.
— Wilh., Tschlr., Wolmar. Str. 39W31.
— Wold., Maurerpol., Alexanderstr. 76.
Brambat, D., Schuhm., Depkinstr. 4W25.
Brambe, Elsa, Hgn., Matthäistr. 51W2.
Bramberg, Jan, Tschlr., Gymnasiumstr. 22aW4.
— Jndr., Tschlr., Ritterstr. 151, Q. 16.
— Joh., Kesselschm., Matthäistr. 58.
— Jw., Hsb., Maurer, Matthäistr. 96.
— Krischj., Zimmerm., Grenzstr. 18a.
— Mart., Hausbes., Matthäistr. 74, Q. 13.
— Theod., Hg., Dünamünd. Str. 32.
Bramschreiber, K., Friseur, Kalnezeemsche Str. 99a.
O. Brand, 2. G., Damenkleider, Jnh.: Olga Brand, Scheunenstr. 6.
Brand. Sieh auch Brandt.
— Ed., Färber, Petersb. Ch. 122.
— J., Kfm., Schiffsstr. 13.
— J., Schlosser, Petersb. Ch. 6, W. 18.
— M., Empfangsdame, Scharrenstr. 19.
— Olga, Jnh. d. Firma O. Brand, Scheunenstr. 6.
Brandau, Edm., Prof., Nikolaistr.69aW5.
Richard Brandenburg, 2. G., Tuch-W., Jnh.: Gustav Richard Brandenburg, Scheunenstr. 6, ☎ 4188.
Brandenburg, Armand Ernst', Bankbmt., Felliner Str. 10W17.
— Henr., geb. Müller, Kfm.-Wwe., Stegstr. 2.
— Irma, Frl., Mühlenstr. 34aW26.
— Rich., Jnh. d. Firma Richard Brandenburg, Andreasstr. 5, W. 7, ☎ 3420.
Brandenburger, Ed. Heinr.', Prof. der Firma W. Eickert, Lazarettstr. 5W7.
Brander, Benj., Zunahtm., Sprenkstr.10

Brandmann, Gentel, Frl., Sprenkstr.25.
Brandt. Sieh auch Brand.
— Alex., Schlosser, Wolmar. Str.32W12
— Berta, Lehrerin, Suworowstr. 85.
— Christ., Bürstenm., Eliasstr. 14W1.
— Ed., Musiker, Gertrudstr. 70W32.
— Ed., Postbmt., Mühlenstr. 64W5.
— Emma, Wwe., Pens., Alexanderstr. 34
— Erich Karl', Kand. chem., 1. Weidendamm 13W7.
— Erika Andr.', Bankbmtn., Alexanderstr. 36W14.
— Ernst, Böttcher, Mühlgraben. Str. 4.
— Ernst, Fleischer, Zeltstr. 12.
— Fritz, Hg., 1. Weidend. 15W5.
— Georg Ed.', Mstr.-Geh., Kaisergartenstr. 6aW13.
— Hans, Bmt., Dünamünd. Str. 20a.
— Heinr., Dünamünd. Str. 20a.
— Heinr., Kfm., Mühlenstr. 60, W. 13, ☎ 3308.
— J., Wächter, Thronfolgerboul. 9, W. 3.
— Jan, Schmied, Wolmarsche Str. 37.
— Joh., Schlosser, Feldstr. 3W10.
— Joh., Schuhm., alte Mitauer Str.46
— Jul., Kassir., Romanowstr. 42W6.
— Karl, Böttcher, Zementstr. 11.
— Karl, Former, Augustenstr. 19, W. 19.
— Karl, Hg., Moskauer Str. 45.
— Karl, Schlosser, Rumpenhöf. Str.5W4
— Konst. Konst.', SR, Friedensr., Nikolaistr. 18W9.
— M., Frl., Karolinenstr. 15W15.
— M., Kleiderhdl., Zaunstr. 1.
— Marie, geb. Thieme, Wwe., Schützenstr. 7W2.
— Math., Musiklehr., Kirchenstr. 4a.
— Osk., Kassir., Mühlenstr. 64.
— Paul, Buchhltr., Matthäistr. 44W35.
— Pet., Dreher, Pernauer Str. 9.
— Pet., Dw. Dorotheenstr. 16.
— Pet., Schuhm., Mitauer Ch. 45a.
— R., Kwh., Marienstr. 65.
— Schmul, Priv., Palissadenstr. 33W16.
— Simon, Amts-Klempnermstr., kl. Newastr. 12, ☎ 1106.
— Wilh., Fleischer, Zeltstr. 12.
— Wilh., Schmied, Adlerstr. 12 .
— Wilh., Vorarb., Schreyenbusch 2,11.
— Wold., SR, Marinearzt, Hsb., Taubenstr. 30, W. 1.
Brandvers.-Verein, Städt., Königsstr. 3. ☎ 2074.
Brange, K., Vorarb., Turmstr. 21, W. 6.
Brangeli, Lotte, Aufw., Karlsstr. 7W10.
Branin, Abr., Klempn., Romanowstr. 70b.
Brank, Jan, Kol.-Hdl., Rumpenh. Str. 8.
— Anna, Wwe., Schreyenbusch 8,12.
Branka, Marie, Wwe., Sprenkstr. 2W18.
— Sanne, Aufw., Jakobsstr. 30.
Brankschewitz, Hugo, Hg., Mühlenstr.59.
Branow, Ason., Dreher, Unionstr. 3.
Krons-Branntwein-Depot, Pionierstr. 6, ☎ 1166.
Branzfeldt, Jul., Weber, kl. Lagerstr. 12.
Brasau, Joh., Korkenschndr., Pernauerstr.27
— Karl Jw.', Werkmstr., Sprenkstr. 73.
Brasauski, Andr., Verw., Gartenstr. 1.
Brasch, Friedr. Fried.', Hg., kl. Neustr. 2. ☎ 2486.
— Joh., Schlosser, Romanowstr. 38W5.
— Nik., Amt-Tschlr.-Mstr., Mühlenstr. 53W14.
— W., Dw., Schulenstr. 5, W. 6.
Brasche, Andr., Hsb., Moorstr. 44.
— Christ., Wwe., Rutzau. Str. 3a.
— Fritz, Vorarb., Moorstr. 44.
— Heinr., Schuhm., Rumpenhöf. Str.8.
— M., Hebamme, Sprenkstr. 13W8.
— M., Schiffskapt., Ballastdamm 68.
— Mart., Bierhdl., kl. Sandstr. 5.
— R., Jng., Schloßstr. 9, W. 7.
— Osw., Litogr., Moorstr. 44.
— W., Verw., Marienstr. 3.
Braschewitz, Fritz, Dw., Wallstr. 16.
Braschgus, Jan, Schndr., Elisabethstr.16
Braschin, Jak., Hsb., Wolgund. Str. 98
— Nik., Bmt., Säulenstr. 78W19.
Braschinski, Joh., Schndr., Königsstr. 12
Braschis, Jw., Maler, Sadownikowstr. 18
Braschka, Ed., Schuhm., Pet. Ch. 113.
Braschke, Jan, Maur., Rumpenhöf. Str.8
Braschkewitz, Jur., Fuhrm., Revalerstr. 61.
Braschkis, Barb., Wäsch., Finkenstr. 3.
— Krist., Kol.-Hdlr., Fuhrmannsstr. 17.
Braschmann, Sam., Buchb., Kapselstr. 3a.
Braschnewitz, Jan, Mech., Spargelstr. 5.
B. Braschnik, 2. G., Agentur, Jnh.: Benj. Braschnik, Wallstr. 12, ☎ 1399.
Braschnik, Benj. Sal.', Hsb., Jnh. d. Firma Benj. Braschnik, Elisabethstr. 24W4.
— Benj., Hsb., Exped., Uferstr. 63, ☎ 1301.
Braschunas, Kas., Schuhm., Altenburger Str. 4.
— K. J., Gef.-Bmt., Korrekt.-Gef., Matthäistr.
Brasewitz, Osf., Schmied, Hospitalstr. 7.
Brashinski, Ed. Dietr.', Fabrikbmt., Bärenstr. 26W28.

BRASIL

„Brasil", Mech.-Werkst., Jnh. Moritz Freysinger, Schlockiche Str. 28, ☎ 4015.
Brasil, Krist., Wäsch., Artilleriestr.61W12
Brasilianisches Vizekonsulat, kl. Schloßstr. 3, ☎ 407.
Brasla, J., Expreß, Mitauer Ch. 18.
Braslau, Fritz, Arrend., Plettenbergstr., Rig. Baugesellsch.
Brasle, Andr., Kolport., Gymnasiumstr.14.
— Andr., Buchhdlr., Steinstr. 8.
— Elis., Hsbn., Fuhrmannsstr. 11W1.
— Elis., Hdlrn., Mittelstr. 6W6.
Braslin, Jan, Schlossermstr., Marienstr. 113.
— Ant., Fuhrhltr., Petersb. Ch. 26a.
— Jan, Bierhdl., Alexisstr. 11.
— Jndr., Hsb., Schreyenbusch 1,12a.
— Jnd., Kol.-Hdl., Schreyenb. 2, 14.
Brasolis, Joh., Schndrn., kl. Lagerstr.22
Brasowski, Fr., Fleischhdl., Holmstr. 1.
— Mich., Schutzm., kl. Palissadenstr.8W45
— Osf., Holzwr., Jaroslaw. Str. 6W6.
Braß, Dora, Wwe., Wasastr.
— Anna, Frau, Rodenpoiser Str. 13W50
— Joh., Hsb., Wasastr.
— Julie, Wwe., Wachholderstr. 2, W. 1.
— Karl, Hsb., Wasastr.
— Theod., Arrend., Bikkern. Str. 77.
A. Brassholz, vorm. Sander Martinsohn, 2. G., Manuf.-Waar., Jnh.: Anna Braßholz geb. Martinsohn, Dorpater Str. 18.
Braßholz, Anna geb. Martinsohn, Jnh. d. Firma A. Braßholz vorm. Sander Martinsohn, Fabrikantenstr. 1.
Brassmann, Alex., Tschlr., Maxenstr. 6.
— Anna, Blumenm., Mit. Ch. 35.
Brastin, Rich. Petr.', Priv., Lagerstr. 47
Bratenas, Nikif., Schloss., Dorotheenstr.37

Karl Grünberg, Die besten Gummireifen der Welt, Matthäistr. № 54, im eigenen Hause.

Russ. u. ausländ. Weine in grosser Auswahl, Schnäpse der Firma JAEGER & Co., Natürliche Mineralwasser

— Just., Schndr., kl. Lagerstr. 44cW5.
Bratin, S. L., Zahnarzt, Spr. 10—2 u. 3—7, Marienstr. 43, W. 1.
Bratkus, Lisa, Wwe., Katharinend. 11.
— Jan Christ.', Packmstr., Goldinger Str. 11.
Bratsch, Marz, Hdlr., Schreyenb. 5,14.
— Jul., Hg., Matthäistr. 40.
— Moritz, Elektrotechn., Seestr. 17.
Bratschas, Kas., Drucker, Bauske. Str.9.
Bratsche, Karl, Hsb., Altenburger Str. 2
Bratschka, Karl, Agent, Marienstr. 74.
— Fritz, Priv., Alexanderstr. 161, W. 6.
— Mich., Maurer, Färberstr. 13W29.
Bratschke, Pet., Maurer, Rabenstr. 11.
— Jan, Pförtner, Artilleriestr. 26W16.
Bratschko, Jur, Kol.-Hdl., Kalkofenstr. 9b.
— Elis., Wwe., Gertrudstr. 89W11.
Bratuschko, Dom., Tschlr., Gertrudstr.99
Brauberg, Jak., Bmt., Alexanderstr. 54.
Braude, E. J., Stud., Marienstr. 33W10.
— Benzel, Dr. med., Privatdoz. d. Univers. Charkow, Ohren-, Hals- u. Nasenkr., Spr. 9—11 u. 4—6, Suworowstr. 24W19.
— J., Uhrm., Marstallstr. 13, ☎ 5561.
— Jak., Goldschm., Wallstr. 31, W. 5.
— Leon Nik.', Exp., Alexanderstr.35W20
— Meier Ch., Ing., Gertrudstr. 103W6.
— N., Alexanderstr. 35, ☎ 7539.
— N., Exped., Gogolstr. 7, ☎ 1639.
— Pinne, Holzhdlr., Uferstr. 63, W. 7.
Brauer, Anna, Wwe., Newastr.27, W.14.
— Aug., Putzhdl., Bausk. Weg 1.
— Emil, Mech., Newastr. 25.
— J., Hg., Mosk. Str. 104.
— Jak., Expreß, Olivenstr. 11.
— Jak., Hsb., kl. Lagerstr. 41W1.
— Jan, Bmt., alte Mitauer Str. 16.
— Jan, Schuhm., Mosk. Str. 171W7.
— Joh., Bäckermstr., Lagerstr. 1, ☎ 4031.
— Lina, Wwe., Hsbn., kl. Lagerstr. 40.
— Wilh., Glasm., Bockstr. 9W4.
Brauereiverein, Livl., Mühlenstr. 55, ☎ 5795.
Brauge, Joh., Schlosser, Mühlenstr. 3.
Brauk, Jos., Gärtner, Gartenstr. 4a.
Braukil, Pet., Schlosser, Säulenstr. 91.
Braumann, Marie, Wwe., Gertrudstr.62
Hermann Braun, 1. G., Agent. u. Kommiss.-Gesch., Inh.: Oskar Nagel, Scheunenstr. 9, ☎ 713.
Joh. M. Braun, 2. G., Sägemühle, Fabr. Landwirtschaftl. Maschinen, Inhaber: Joh. Braun, Prok.: Alex. Post, Kojenholmsche Str. 12, ☎ 67, Fabrik ☎ 6267, Stadtkontor: Herderplatz 3, ☎ 262.
M. J. Braun & Co., 2. G., Elektrotechn. Büro, Inh.: Moissei Braun, Kirchenstr. 1, ☎ 4144.
Moses Braun & Sohn, 1. G., Zucker, Inh.: Judel Braun, Mühlenstr. 13, ☎ 52.
Robt. Braun & Co., 1. G., Holz-Export, Agentur der Russischen Versich.-Gesellsch. in St. Petersburg, Inh.: Alfred Rob.' Braun, Prok.: Arthur Christ.' Henckel, Sünderstr. 3, ☎ 295, Kundsingsholm ☎ 1885.
Braun, Abr., Kfm., Mühlenstr. 13W2.
— Elektromech.-Werkst., Hospitalstr. 28.
— A., Maurerpol., Ritterstr. 73.
— Alb. Joh.', Kapellmstr. d. 16. Irkutsker Husarenreg., Mühlenstr. 131W40.
— Alfons, Kfm., Nikolaistr. 25, W. 2, ☎ 1855.
— Alfr. Rob.', Inh. d. Firma Robt. Braun u. Ko., Dir. d. A.-G. d. Rig. Dampf-Oelmühle vorm. Wm. Hartmann u. d. Dampfschiff.-Ges. A. Augsburg, 1. Weidendamm 18W2, ☎ 5209
— Andr., Maler, Trinitatisstr. 6W4.
— Andr. Joh.', Priv., Thronf.-Boul.21.
— Anna, Hsb., Friedensstr. 19, W. 6.
— Anna, Wwe., Suworowstr. 25.
— Ark., Hdlr., Säulenstr. 20W15.
— Art., Schmied, Wolmarsche Str. 41.
— Doroth., geb. Caspary, Aelt.-Wwe., Wallstr. 28a, W. 4.
— Ed., Priv., Nikolaistr. 25W2.
— Elis. Rob.', Hgn., Kalnez. Str. 33.
— Emmeline, Kass., Todlebenboul.10W19
— Erich Ludw.', Hg., Scharrenstr. 18
— Eva, Geh. im Kinderasyl, Asylstr. 8.
— G., Gravör, Ernestinenstr. 9.
— Gust., Buchhdlr., Kalnezeem. Str. 1
— J., Kfm., Schützenstr. 11W1.
— J., Holzhdl., Mosk. Str. 229.
— Jan, Hsb., Bauuntern., Ritterstr. 73, ☎ 3418.
— Ilse Wwe., Matthäistr. 71W4.
— Joh., Bürstenb., Gertrudstr. 109.
— Joh., Frl., Mühlenstr. 110, Q. 1.
— Joh. Ferd.', Gend., 2. Weidend. 8W4
— Joh. Mart.', Inh. d. Firma Joh. M. Braun, einz. offener Ges. d. Firma Exportzentr. d. vereinigt. russ. Holzdrahtfabr., Dir. d. Ges. gegens. Kred d. Rig. Landw. Zentralver., Nikolaistr. 15, ☎ 5767.
— Judel, Inh. d. Firma Moses Braun u. Sohn, Mühlenstr. 13W2, ☎ 52.
— Laser., Schndr., Jakobstädt. Str. 13.
— M., Hdlr., Romanowstr. 131.
— Mart., Bmt., Kojenholmsche Str. 12.
— Nik., Bautschlr., Marienstr. 142W13.
— Nik., Fuhrm., Revaler Str. 41W16.
— Mos., Inh. d. Firma M. J. Braun & Ko., Mühlenstr. 13W2.
— Oskar Karl', Hg., Mühlenstr. 110.
— Phil., Schreibw.-Hdl., Peterholmstr.14
— Thusn., Hsbn., Fruchtstr. 10.
Braunberg, Ed. Franz, Korresp., Margaretenstr. 14W3.
— Karl, Hg., Mühlenstr. 67W16.
Brauner, Herm., Amts-Schuhm.-Mstr., Kirchenstr. 37.
— Karl, Amtsbote, Gerberstr. 8W52.
— Leonh. Jw.', Stationschef, Karlsstr. 27
— Marg. Leonh.', Bahnbmt., Karlsstr. 27
Braunfeldt, Arno Mich.', Fabrikbmt., Mühlenstr. 33.
— Villa, Wwe., Friedensstr. 15.
— Karl, Maurer, Wolmar. Str. 28.
— Sim., Fb., Helenenstr. 17W3.
— Wilh., Badstub.-Pächter, Bachstr. 1.
Braunroth, Joss., Schuhm., Jakobstädt. Str. 13W2.
Brauns, Ad., Maurer, Revaler Str. 35.
Braunsberg, A., Bmt., Gertrudstr. 115.
— Alex., Kassir., Säulenstr. 86W27.
— Ernst Wilh.', Anglikanische Str. 5.
— Wilh., Kassir., Antonienstr. 11.
v. Braunschweig, Frommh., Cand. jur., Sekr. d. Stadtgüterverw., 1. Weidendamm 1W12.
Braunstein, Andr., Tischlermstr., Gertrudstr. 106.
— Jul., Wwe., Felliner Str. 7, W. 17.
— W., Handarb.-Lehr., Nikolaistr. 85.
Braunz, Erna, Hgn., Thronf.-Boul. 2.
Brausch, Willum, Schndr., Helenenstr.6.
Brauser, Ella, Frl., Schulenstr.27a, W.5
Brausin, Marie, Schndrn., Artilleriestr.34
Brauska, Dav., Maurer, Rabenstr. 7W
— J., Galant.-Hdl., Schreyenb. 3,16.
— Joh., Maurer, Petersb. Ch. 66dW1
Brauslit, E., Schlosser, Pernau. Str.1
— Karl, Färber, Pokrowstr. 11.
Brauwerk, Alex. Jur', Telegr.-Mech., Wolgundsche Str. 16W4.
Brauzei, Krisch, Fuhrm., Färberstr.4W2
Brechmann, Maler, Helenenstr. 23W2.
— J., Kellner, Klosterstr. 19W7.
— Joh., Former, Revaler Str. 89W6.
Breckis, Karl, Tschlr., Karolinenstr.21W
Breckmann, Karl, Hsb., Olivenstr. 13.
— Rob., Hdlr., Kalugasche Str. 16.
J. Breckoff, 2. G., Fabrik f. Spazierstöcke, Inh.: Julius Ludwig Breckoff, Säulenstr. 44, ☎ 1968.
Breckoff, Arv., Säulenstr. 56W19.
— Gust. Karl', Fabrikbmt., alte Mitauer Str. 62.
— Herm., Kassir., Luisenstr. 5.
— Jul., Inh. der Firma J. Breckoff, Säulenstr. 44W20.
— Lina, Lomb.-Bmtn., Säulenstr. 44W2
— Ludw., Priv., kl. Lagerstr. 5.
— Marie, Kfm.-Wwe., Romanowstr.5
— Marie, Lehrerin, Säulenstr. 49a.
— Otto, Kassier., Laubstr. 22.
— Rob., Tschlr. Säulenstr. 56W19.
Brecker, Andr., Hsb., Zimm., Säulenstr. 86.
— Emma, Bürobmtn., Säulenstr. 86.
— Olga, Frl., Lehrerin, Säulenstr. 8
Bredak, Jan, Schlosser, alte Mitauer Str. 42/44.
Bredau, Alex., Hg., Grabenstr. 38.
— Alex., Hg., Dorp. Str. 57W35.
— Willis, Schndr., Ludwigstr. 1aW18.
Brede, sieh auch Breede.
— Art., Schlosser, Trinitatisstr. 18W7.
— Ed. Friedr.', einz. off. Gesellschafter d. Kommanditgel. Ed. Udam & Ko., Sommerstr. 3, ☎ 6876.
Bredenfeld, J., Hg., Dorp. Str. 23W1
Bredensen, Gottfr., Kontordiener, Alexanderstr. 53.
Bredermann. Sieh auch Brödermann.
— Th., Schndr., Kalnezeem. Str. 73.
Bredick, W., Handschuhhdlg., kleine Schmiedest. 25.
— Alice, Fbn., Schlocksche Str. 51.
— J., Tischlerei, Wenden. Str. 31W2.
— Mar., Wwe., Schlocksche Str. 51.
Breding, Joh.', Maur., Meisterstr.16W
— Theof., Wwe., Meisterstr. 16W5.
E. H. Breede, 2. G., Fuhrgesch., Inh. Eduard Breede, Eliasstr. 23, ☎ 116
Breede, sieh auch Brede
— Zimmerm., Windstr. 32W15.
— A., Buchhltr., Karolinenstr. 39.
— A., Hg., Romanowstr. 18W19.
— Alex., Schmied, Schreyenb. 2,31a.
— Ans, Priv., Pernauer Str. 12, W.
— Aug., Fb., Turmstr. 23W5.
— Aug., Fuhrm., Hospitalstr. 6.
— Aug., Mech., Essenhös. Str. 2a.
— Aug., Tschlr., Kalnezeem. Str. 100.
— Aug., Werkmstr., Nikolaistr. 47.
— Chr., Amts-Bäckermstr., Nikolaistr.1
☎ 3934.
— Ed., Buchb., Pleskodahlsche Str. 7.
— Ed., Galant.-Hdl., Unionstr. 23.
— Ed., Maurer, Karolinenstr. 21, W.1
— Ed., Platzmstr., Hilchenstr. 1.
— Ed. Georg, Inh. d. Firma E. H. Breede, Eliasstr. 23.

Karl Grünberg, Matthäistr. № 54, im eigenen Hause. Telephon № 2402. Die besten Gummireifen der Welt.

Daniel Schweinfurth, Champagnerkellerei, Dorpater Str. 15/17 Telefon 483

— Elisab., geb. Sonnitz, Hsbn., Dorotheenstr. 8a.
— Ernst, Fb., Turmstr. 23W5.
— Eug., Hg., Rodenpoiser Str. 9aW26.
— Friedr., Auff., Dorotheenstr. 8a, W. 5.
— Friedr., Bmt., Ritterstr. 52W17.
— Friedr., Zuschndr., Lermontowstr. 6.
— Fritz, Tschlr., Pernauer Str. 22aW28
— Hel., Wwe., Hdlrn., Witebsker Str.5.
— J., Tschlr., Ritterstr. 65, Q. 10.
— J. A., Kwh., Karolinenstr. 17.
— Jak., Buchb., Gesellenstr. 6.
— Jak., Expreß, Matthäistr. 72W27.
— Jak., Hsb., Vogelstr. 18.
— Jan., Ankern., Hasenholm. Ufer 19a.
— Jan, Buchhdlr., Matthäistr. 43W16.
— Jan, Hsb., Schreyenbusch 7, 5.
— Jan, Hsverw., Stationsstr. 3.
— Jan, Maurer, Zementstr. 11.
— Jan, Tschlr., Rabenstr. 8W21.
— Jeannot, Mitinh. d. Firma A. Ferling u. Ko., Sprenkstr. 56a, W. 2.
— Ilse, Wwe., Schreyenbusch 4, 11.
— Joh., Fleisch- u. Wursthdl., Alexanderstr. 153.
— Joh. Friedr.', Bürobmt., Dorotheenstr. 8a.
— Jos., Vorarb., Petersb. Ch. 35cW6.
— Jur., Hsb., Pleskodahlsche Str. 7.
— Jur, Zunahtm., Asylstr. 24W55.
— Karl, Bahnbmt., Altonaer Str. 16.
— Karl, Bierverl., Grabenstr. 19.
— Karl, Feldsch., Unionstr. 8, W. 8.
— Karl, Hausv., Salwensche Str. 31.
— Karl, Schndr., Sprenkstr. 23a, Q. 32.
— Karl Andr.', Fabrikbmt., Ritterstr. 52
— Karl Jak.', Prok. d. A.-G. Kriegsmann Korkenfabr., Säulenstr. 52a.
— Karol., Wwe., Reval. Str. 55, W. 9.
— Krisch, Vorarb., Mastenstr. 3W2.
— Lisa, Schndrn., Kirchhofstr. 4.
— M., Kwh., Bikkern. Str. 52.
— Marie, Wwe., Gertrudstr. 24W22.
— Marie, Wwe., Hsverw., Adsel. Str.6.
— Minna, Frau, Sternstr. 20W13.
— Olga, Frl., Marienstr. 76.
— Otto, Schlosser, Essernsche Str. 2.
— Paul., Schndrn., Wwe., Pernauerstr.20
— Pet., Former, Schreyenbusch 4, 11.
— Pet., Sattler, Bersohnsche Str. 4.
— Pet., Schlosser, Dorpater Str. 88.
— Reinh., Vers.-Bmt., Gertrudstr. 41.
— Theod., Tschlr., Revaler Str. 96W22.
— W., Hsb., Amts-Tischlermstr., Schulenstr. 23, ☎ 2933.
— Wold., Pension, Newastr. 8W20.
— Wold., Schmied, Pilgerstr. 8, W. 8.
— Wold., Techn., Schreyenb. 7,5.

Breedis, 2. G., Eisen- u. Stahlwar., Inh.: Iwan Breedis, Sprenkstr. 40, ☎ 6275.

Breedis, A., Elektrot. Bedarfsart., Gertrudstr. 30, ☎ 7540.
— Alex., Fuhrhltr., Bikkern. Str. 53.
— Alex., Hg., Kurmanowstr. 14W6.
— Alw., Wwe., Alexanderstr. 121W17.
— Andr., Klempner, Rodenpoiser Str.13
— Andr. Jan', Vorarb., Talsen. Str.10
— Anna, Frl., Marienstr. 55.
— Anna, Wwe., Alexanderstr. 192.
— Anna, Wwe., Elisabethstr. 85a.
— Ans, Kutscher, Marstallstr. 19.
— Ant., Kutscher, Pernauer Str. 23W4.
— Aug., Schlosser, Ritterstr. 75.
— Aug., Werkmstr., Gertrudstr. 98W7.
— Aug., Zuschndr., Nordstr. 6W13.
— Christ., Hebamme, Gertrudstr. 77.
— Dav. Marz', Schornsteinf., Wenden. Str. 23W14.
— Ed., Fuhrm., Marienstr. 132.
— Elisab., Schndrn., Kalugasche Str. 16.
— Ella, Schndrn., Gertrudstr. 113W14.
— Fr., Maurer, Mühlenstr. 64W9.
— Franz, Fuhrm., Laboratoriumstr. 29.
— Fritz, Heizer, Frauenburg. Str. 16.
— Fritz Fritz', Gürtler, Säulenstr. 84.
— J., Buchhdl., Matthäistr. 43.
— J., Fleischhdl., Wenden. Str. 43.
— Jak., Bauuntern., Mühlenstr. 12W21.
— Jan, Hsb., Aststr. 65.
— Jan, Inh. d. Firma J. Breedis, Sprenkstr. 38W6.
— Jan, Maurermstr., Matthäistr.41W44
— Jan, Schausp., Artilleriestr. 41W22.
— Jan, Schlosser, Wolmarsche Str. 20.
— Jan, Vorarb., Hagensberger Str. 4.
— Jan, Zimmerm., Rumpenhöf. Str.3.
— Jan Pet.', Tschlr., Artilleriestr. 51.
— Joh., Geschäftsf., Gertrudstr. 26W6.
— Joh., Maurer, Säulenstr. 78W2
— Jos., Maurer, Blumenstr. 5, W. 11.
— Jul., Maler, Mühlenstr. 84.
— Karl, Kutscher, Dünamünd. Str. 22.
— Karl, Masch., Steinstr. 14.
— Karl, Vorarb., Oskarstr. 10.
— Karl Andr.', Postbmt., Gertrudstr. 77
— Kath., Wwe., Gerberstr. 9, W. 10.
— Krist., Tschlr., Artilleriestr. 55.
— Lisa, Schndrn., kl. Lagerstr. 26.
— Luise, Wwe., Augustenstr. 19.
— M., Schlosser, Artilleriestr. 68.
— Mich., Kistenm., Bockstr. 5.
— Mich. Karl', Bmt., Torgel. Str. 10.
— Nik., Fleischhdlr., Matthäistr. 97.
— Pet., Maler, Helenenstr. 27W10.
— Pet., Maurer, Wolmar. Str. 26W19.
— Pet., Vorarb., Moritzstr. 13.
— Pet., Zuschndr., Petersb. Ch. 37W10.
— Pet. Fritz', Mech., Säulenstr. 84.
— Pet. Indr.', Bahnbmt., Parkstr. 6W6.
— Rob., Maurer, Artilleriestr. 44W61.
— Rud., Hg., Teichstr. 9.
— Rud., Schlosser, Marienstr. 52W8.
— Sim., Heizer, Katharinend. 17W32.
— Theod., Bahntr., Thronfolgerboul.31.
— Trine, Hsbn., Pilgerstr. 8.
— Urs., Wwe., Dünaburger Str. 49W56
— Wilh., Schlosser, Gertrudstr. 129.

Breedit, Emma, Schndrn., Sprenkstr. 25.
— Ant., Kutscher, Wolmar. Str. 43W10.
— Fritz, Bmt., Färberstr. 13.
— Jak., Tschlr., Matthäistr. 65W9.
— Ottil., Wwe., Parkstr. 8, W. 11.
Breekis, Bernh., Verk., Jarosl. Str. 85.
Breesche, Jan, Schlosser, Zeltstr. 4W10.
— Indr., Hg., Gesellenstr. 23.
Breeschkaln, Aug., Kwh., Bienenstr. 7.
Breger, Behr, Hdlr., Romanowstr.114W45
Bregis, Ed., Maurer, Karolinenstr. 40W3
Bregowski, Anna, Kindergarten, Suworowstr. 4, W. 7.
— G., Vers.-Insp., Suworowstr. 4. ☎ 767.
Brehde, John, Kfm., Nikolaistr. 43W2. ☎ 7176.
Brehdel, L., Wwe., Sternstr. 5.
v. Brehm, Marie, Dr.-Wwe., Mühlenstr. 34W11.
— W., Wwe., Alexanderstr. 31.
Brehm, Aug., Kfm.-Wwe., Kirchenstr. 35.
Brehmann, Joh., Lehrer, Kalnez. Str. 97
— Paula, Lehrerin, Kalnezeem. Str. 97.
Breier, Anna, Frl., Newastr. 31W4.
— Emma, Wwe., Revaler Str. 50W9.

Jakob Breiksch, 2. G., Getränke, Gogolstr. 19, ☎ 5248.

Breiksch, Bmt., Seestr. 17W7.
— A., Kwh., Dorotheenstr. 16, ☎ 5505.
— Erich, Lehrer, Architektenstr. 1, W. 3.
— J., SR, Vorst. d. Navigat.-Schule, Mühlgraben, Seemannsschule.
— J. Wwe., Alexanderstr. 60W51.
— Jak., Hdlr., Wolgundsche Str. 96.
— Jak., Hsb., Exped., Jesuskirchenstr.13
— Jan, Schaffn., Feldstr. 4.
— Luise, Wwe., Sprenkstr. 7W8.
— P., Schndr., Dorotheenstr. 16.
— Pet., Bahnbmt., Kirchhofsstr. 18W4.
Breimann, Pet. Mich.', Hg., Ritterstr.66
Breitberg, Joh., Priv., Matrosenstr. 4.
Breitenstein, Aug., Rohrl., Reval. Str.30
— C., Wwe., Alexanderstr. 94W56.
— Emil, Leutn., Säulenstr. 29W49.
— Gust. Adolf', Betriebsl. d. Städtisch. Elektr. Werkes, Andreasholm.
— Kath., Wwe., Artilleriestr. 33.
— Maxim. Helmut Gust.', Bürobmt., Andreasholm, Elektr. Werk.
— Rich. Gust.', Buchhltr.-Geh., Andreasholm, Elektr.-Werk.
Breitfeld, Al. Max', Hg., Alexanderstr.152
Breitfuß, Ed., Hg., Hospitalstr. 5W31.
— K., Fb., Hospitalstr. 5W3.
Breitz, Fritz, Maurer, Ritterstr. 73bW15.
— Jan, Fuhrhltr., Ritterstr. 73W4.
Breiwast, Jan, Stauer, kl. Milchstr. 7.
Breke, Karl, Hg., Moskauer Str. 5.
Brekin, Anna, Schndrn., Hamannstr. 5.
Brekoff. Sieh Breckoff.
Breksch, Karl, Korkenschndr., Marienstr. 110.
Breksche, Ant., Fleischer, Elisabethstr. 81
Brekte, Otto, Portier, Domplatz 15, W. 6.
Bremann, E., Kol.-Hdl., Rodenpoiserstr. 45.
— Aug., Fuhrm.-W., Rodenpoiserstr. 62
— Jan, Hsb., Rodenpoiser Str. 47a.
— Otto, Bahnbmt., Säulenstr. 108.
Bremer. Sieh auch Braemer.
— Art., Mech., Petersb. Ch. 4W6.
— Elsa Georg', Hgn., Rathausplatz 3.
— Emma Georg', Hgn., Rathauspl. 3.
— Marie, Wwe., Pionierstr. 4.
— Wilh., Kapellmstr., Newastr. 5W8.
Bremfeldt, Georg, Buchhltr., Lubahnsche Str. 38.
— Gust., Hsb., Lubahnsche Str. 38.
Bremiker, Karl, Hsverw., Bausk. Str. 41.
Bremmer, Topogr., Mühlenstr. 87.
Brempel, Ed., Töpfer, Matthäistr. 93.
— Anna, Schndrn., Mitauer Ch. 39.
— Anna, Wwe., Petersb. Ch. 79W4.
— Bruno, Tapez., Wiesenstr. 9W7.
— Emil., Wwe., Wenden. Str. 25, W.3.
— Friedr., Glasfabrik, Mosk. Str. 196a ☎ 4838.
— Georg, Buchhltr., Lubahnsche Str. 38.
— Gust., Portier, Schlocksche Str. 24.
— Joh., Bahnbmt., Gertrudstr. 93W5.
— Joh., Schlosser, Gerberstr. 2, W. 10.
— Karl, Feuerwehrm., Gertrudstr. 119.
— Livia Karl', Auff., Wenden. Str. 25
— Lucie Friedr.', Auff., Asylstr. 29W1.
— Ludw., Former, Bersohn. Str. 2.
— Luise, Wwe., Asylstr. 29W1.
— Rob., Schmied, Schlocksche Str. 63.
— Rud., Mstr., Karolinenstr. 39.
— Wold., Glasm., Bockstr. 7.
Bremsch, Karl, Hdlr., Dorpater Str. 88.
— Ernst Karl', Dorp. Str. 88W73.
Bremschmidt, Alfr., Kwh., Romanowstr.61
— Joh., Bmt., Kurmanowstr. 9W13.
— Joh., Lehrer, Mühlgrab. Str. 14a.

Karl Grünberg, Matthäistr. № 54, im eigenen Hause. Telephon № 2402. Die besten Gummireifen der Welt.

Moussirender Burgunder, weiss und rot; Bowlensect, Isabella gr. mousseux rosé; mouss. Rhein- und Moselwein; Champagner aus russ. und franz. Weinen, Maitrank usw. usw.

Karl Grünberg, Matthäistr. № 54, im eigenen Hause. Telephon № 2402. Die besten Gummireifen der Welt.

— Joh., Tschlr., Moskauer Str. 129W8.
Brengul, R., Frl., Lehrerin, Romanowstr. 18W3.
— Alex. Andr.', Vertr. d. Ges. K. & S. Popow, Säulenstr. 29.
Brenholm, Ad., Auss., Simonstr. 14.
Brenke, Herm., Ing., Felliner Str. 8W10
Brenneisen, Karl, Werkmstr., Nordstr. 12
— Friedr., Schuhm., Matthäistr. 91W5.
Brenner, Amal., Frl., Marienstr. 140W13
— Christ., Frl., Gymnastikstr. 15.
— Ed., Vorarb., Alexanderstr. 151.
— Hirsch, Kfm., Marienstr. 3W5.
— Lilly, Klavierlehr., Säulenstr. 54W3.
— Lina, Kol.-Hdlrn., 1. Weidend. 5W11.
Bremis, Joh., Wwe., Hausverw., Brückenstr. 3a.
Brennschmidt, Mart. Joh.', Bankbmt. Matthäistr. 38W39.
— Pet., Vorarb., Hapsaler Str. 16W4.

Brennsohn, J., Dr. med., Orthopäd. Heilanstalt. Schule für Massage, Heil- und pädagog. Gymnastik. Samariter-Krankenpflege-Kurse. Spr. 10—12 u. 4—5. Mühlenstr. 64, Tel. 4411. Während des Sommers: Edinburg 2, Jermolowprosp. 6.

Brennsohn, J., Orthopäd. Heilanstalt, Schule f. Massage, Heil- u. pädagog. Gymnastik, Spr. 10—12 u. 4—5, Mühlenstr. 64, ☎ 4411.
— Alex., Dw., Matthäistr. 18W35.
— Erich, Hg., Suworowstr. 87W7.
— J., Diener, Romanowstr. 23W15.
Brenntuch, J., Schndr., Kathol. Str. 33.
Brenschitz, Pet., Hdlr., Lagerstr. 42W2.
Brentz. Sieh auch Brenz.
Brentz, Alex., Tschlr., Alexanderstr. 50.
— Aug., Techn., Ritterst. 17W13.
— Joh., Lehrer, Kirchhofsstr. 14.
— Pet., Gießer, Obststr. 10.
— Rud., Cand. rer. merc., Alexanderstr. 50.
— Schmul, Tintenfabr., Schiffsstr. 14.
Brenz. Sieh auch Brentz.
— A., Montör, Matthäistr. 90W5.
— J., Lehrer, Schlockische Str. 47a.
— Jan, Ankern., Dampfstr. 98W9.
— Jan, Steinh., Matthäistr. 101W9
— Karl, Tschlr., Mitauer Ch. 38a.
— Krist., Fuhrm., Marienstr. 74W33.
— Pet., Korkenschndr., Theringerstr. 17
— Rein, Getränkehdl., Asylstr. 18.
— Rein, Hg., Asylstr. 18.
Brenzan, Ign., Weber, kl. Lagerstr. 17.
Brenzen, Karl, Lehrer, Tempelstr. 6.
Brenzit, Jan, Dw., Wasastr., Sportverein.
Brenzow, Karl, Setzer, Alexanderstr. 154
Bresche, Wilh., KR-Wwe., Romanowstr. 60
Breschinski, Andr., Tapez., Gerberstr. 6.
— Ans, Fleischer, Wolgund. Str. 112.
— Franz, Hg., Ballastdamm 54.
— Fritz, Schlosser, 2. Weidend. 15W34.
— Georg Joh.', Fabrikbmt., Bockstr. 9.
— Jan, Vorarb., Katharinend. 20aW16.
— Joh., Fuhrm., Suworowstr. 85, W. 3.
— Th. Wilh.', Hg., Gerberstr. 1W12.
Breschke, Jan, Dw., Bausk. Str. 21a.
— Leonh., Zimmerm., Vogelstr. 11.
Brese, Jan, Schmied, Segelstr. 11.
Bresinski, A., Frau, Nikolaistr. 52W8a.
— J., Hg., Alexanderstr. 85W24.
Breslaw, Berka, Schuhm., Smolensker Str. 4.
Breslaw, Chatz., Hg., Romanowstr. 112a.
— Meier, Klempn., Romanowstr. 110.

Bressem, Wilh. Wilh.', Reisender, Suworowstr. 30W4, ☎ 5174.
Brestermann, Adam, Schlosser, Windauer Str. 1W9.
Bretling, Julie, Schndrn., Suworowstr. 36W16.
Bretmann, Ark. u. Leonid, Kb., Moskauer Str. 259.
Bretschka, Pet., Fuhrm., Dorp. Str. 78W9
Bretscht, J., Schndr., Jakobsstr. 24W20.
Bretschneider, Marie, Wwe., Säulenstr. 100W3.
— Rud., Kunstmaler, Wiesenstr. 2W5.
Bretzke, Fabrikbmt., Rjäsansche Str. 5W1.
— Rob. Karl', Fb., Schreyenb. 1,17b.
Breuer, Rud., Dreher, Laboratoriumstr. 17W5.
Brey, Gottl., Frisirsalon, Marienstr. 112
Breyer, Alex., Feldscher, Alexanderstr. 34.
— Anna, Hausbes., Grotenstr. 12.
— Anna Wwe., Rodenpoiser Str. 9aW31
— Ed., Masch., Matthäistr. 131, W. 5.
— J., Frisör, Alexanderstr. 103W33.
— Friedr. Mart.', Diener, Kirchenstr. 45
— Karol., Frau, Suworowstr. 51bW4.
— Marie, Schndrn., Grotenstr. 12.
— O., Korbw.-Hdl., Nikolaistr. 21.
Brjantschikow, Feod., Maler, Abguldensche Str. 21.
Brjanzew, Alex. Iw.', Reichsb.-Bmt., Friedensstr.
— D. P., KR, Insp. am Geistl. Seminar Puschkinboul. 9.
Brickmann. Sieh auch Brikmann.
Brickmann, Fritz, Masch., Torfstr. 5.
— Ernst, Werkmstr., Goldinger Str. 11.
— Joh., Schmied, Dorpater Str. 57W24
— K., Schlosser, Pernauer Str. 25W23.
— Otto, Hsb., Jaroslaw. Str. 55, W. 7.
— Pet., Seemann, Artilleriestr. 17.
Brickische, Jan Mik.', Auss., Charlottenstr. 36W2.
Bridin, J., Hsb., Untermstr., Irmlausche Str. 2.
— J., Kol.-Hdlr., Kaisergartenstr. 4.

H. A. Brieger,

Seifen- und Parfümerie-Fabrik.

Fabrik und Niederlage:

Säulenstrasse Nr. 10, Telephon 350.

Engros-Lager in der Stadt:

Kalkstr. 1. Tel. 339.

Magazine: Säulenstrasse 10. Kalkstrasse 1.

H. A. Brieger, 1. G., Seifen- u. Parfümeriefabrik. Inh.: Florentin Gottl. und Wilh. Brieger, Koll.-Prof.: Wilh. Wilkens u. Wilh. Hintzenstern. Fabr.: Säulenstr. 10, ☎ 350, Kontor u. Niederl.: Kalkstr. 1, ☎ 339, Postfach 64.
Brieger, Eug., geb. Lambert, Hebamme, Newastr. 9W44.
— Florentin G., Mitinh. d. Firma H. A. Brieger, Alexanderstr. 31, ☎ 3268.
— K., Wwe., Alexanderstr. 31W11y.
— Klara, geb. Göschel, Wwe., Revaler Str. 23W2.
— Marie, Frau, Waisenstr. 7W59.
— Mary, Hg., Revaler Str. 23W21.
— Rich., Kfm., Alexanderstr. 35W18.

— Wilh. E., Mitinh. d. Firma H. Brieger, neue Ritterstr. 3W2, ☎ 3...
Brieling, Friedr. Karl, Buchhltr., Alb...str. 3W2.
Bries, John Joh.', Hsb., Werkmstr., Suworowstr. 109W25.
Briese, Emil Joh.', Werkmstr., Sch...manderstr.
— Friedr., Werkmstr., Petersb. Ch.
— Leop., Tschlr., Talsensche Str. 17.
Brieser, Emil, Hg., Peterholmstr. 1...
— Joh., Schmied, Peterholmstr. 19.
Brigader, Anna, Frl., Schriftst., Alexanderstr. 24.
— Jan, Kwh., Bauskesche Str. 17.
— Joh. K.', Buchhdlr., Direktor Vierten Ges. gegens. Kred., Stadtordn., Alexanderstr. 24W7.
— Marie, Hgn., Alexanderstr. 174W...
— Sam. Iw.', Hg., Muckenh. Str.
J. Brigant, 2. G., Traktör, Inh.: Brigant, Dorpaterstr. 5, ☎ 39...
Brigant, Jan, Maurer, Wolmar. Str.
— Joh., Inh. d. Hotel Bristol, Dorpater Str. 5, ☎ 3965.
Brigg, Andr., Hsb., alte Mitauer Str.
Brigge. Sieh auch Brügge.
— Alwine, Wwe., Zeltstr. 5.
— Dav., Hdlr., Gartenstr. 38.
— Ernst, Briefstr., Lemsalsche Str. 1.
— J., Fuhrm., Stintseestr. 13W3.
— J., Hdlr., Jakobsstr. 28, W. 27.
— Jak., Dw., Milchstr. 5, W. 3.
— Joh., Tempelstr. 1.
— Joh., Techn., Würzausche Str. 1...
— Krisch, Hsb., Petersb. Ch. 133.
— Maria, Wwe., Fruchtstr. 8aW11.
— Theod. Joh.', Petersb. Ch. 133W...
Briggen, Mart., Schlosser, Suworowstr. 122.
Briggeneek, Emilie, Diakonisse, ...densstr. 3.
— Rob., Schuhm., Pernauer Str.
Briggis, Ans Dav.', Instr.-M., ...lenstr. 49W15.
— Jan, Gerber, Kalkofenstr. 28.
Briggmann, Mart., Masch., Champ...sche Str. 53.
Brigsne, Hans, Werkmstr., Säulenstr...
Brihdak, Aug., Dw., Sprenkstr. 16a...
— Karl, Former, Schreyenb. 4W1.
Brihdin, Ernst Tennis', Bote, Obststr...
Brihksch, Minna, Wwe., Pens., Suwo...str. 7, W. 8.
Brihwmann, Emilie, Frl., Paulucci...
— Georg, Schlosser, Unionstr. 24W4.
— Jan, Hsb., Unionstr. 44.
— Joh., Hsb., Rabenstr. 4W29, ☎ 7...
— K., Schuhm.-Mstr., Alexanderstr.
— Math., Wwe., Unionstr. 44.
Brihwul, Andr., Hsb., Kownosche Str.
— A., Wwe., Revaler Str. 61W19.
— Andr., Tschlr., Säulenstr. 108W2...
— Ed., Schlosser, Jutestr. 5.
— Jak. Mart.', Baptisten-Predi...Sommerstr. 11W3.
— Jan, Brauer, Segelstr. 13W2.
— Karl, Meier, Spargelstr. 5W24.
— Pet., Schmied, Ritterstr. 77, Q. 2...
— Pet. Ans', Werkmstr., Pet. Ch. 4...
Brikmann. Sieh auch Brickmann
— Ed., Schlosser, Revaler Str. 24.
— Franz, Schuhm., Waggonstr. 3.
— Fritz, Maurer, Pernau. Str. 14b
— Karl, Tschlr., Adlerstr. 12W61.
Brikow, Alex., Bahnbmt., Romanowstr.
Briksch, Joh., Flachswr., Sprenkstr.

Jaeger & Co., Weingrosshandlung, Sünderstr. 3 Telefon 60

Brikſche, Joh., Vorarb., Hospitalstr. 13.
Brikschen, Anna, Wwe., Bersohn. Str. 2.
Brikschmann, J., Dw., Marstallstr. 8.
Brikstein, Jak., Zimmerm., Lemsal. Str. 7
Brikschinski, Karl, Huim., Dorp. Str. 38
Brill, 1. G., Sägemühle, Inh.: Feiwel Brill, Hasenholm. Uferstr. 4/6, ☎ 3867.
Brill, Feiwel, Inh. d. Firma F. Frill, Hasenholmsches Ufer 4.
— Jan, Tschlr., Newastr. 21W30.
Brille, Karl, Montör, Schmiedestr. 54W9
Brillin, Jak., Schlosser, Zeltstr. 2.
Brilowski, Andr., Uhrm., Suworowstr. 51
Brimann, Jan, Schloss., Appricken. Str. 6
— Joh., Schaffn., kl. Lubahn. Str. 17W3
Brimmer, J., Dw., Mitauer Ch. 78.
— Ed., Kellner, Säulenstr. 83W13.
— Jan, Gärtner, Alexanderstr. 78W28.
Brin, Chaim, Fleisch., Mosk. Str. 32W21
— Isr., Schuhm., Mosk. Str. 43W8.
Brinck. Sieh auch Brink.
— Esse, Hdlr., Wenden. Str. 5W8.
— Jul., Frau, Waldstr. 12.
— N., Gouv.-Heim, Stellenverm., Thronfolgerboul. 33W2.
— Wilh., Fabrikbmt., Nußstr. 7.
— William Rich.', Buchhltr., Antonienstr. 9W8, ☎ 7640.
Brinckenhoff, Ludw., Bmt.-Wwe. Alexanderstr. 36, W. 16.
— Nik. Wass.', Cand. rer. merc., Buchhltr., Alexanderstr. 36.
Brinckert, Alex., Kfm., Suworowstr. 12, ☎ 1421.
Bringen, D., Vorarb., Petersb. Ch. 124
Bringis, Pet., Buchhltr., Romanowstr. 42
Briningsfeldt, Marie, Wwe., Petersburger Ch. 127W11.
Brinitzki, Nik., Feldscher, Mosk. Str. 82.
Brink. Sieh auch Brinck.
— A., Schuhm., Gertrudstr. 42.
— Anna, Hsb., Lubahnsche Str. 2, W. 1.
— Ant., Tschlr., Matthäistr. 57W34.
— Aug., Hdlr., Dorotheenstr. 16.
— Frdr., Fleischer, Lubahnsche Str. 2.
— Jak., Dreher, Schützenstr. 5.
— Karl, Fleischer, Lubahnsche Str. 14.
— Karl, Fuhrm., Charlottenstr. 17.
— Konst., Lehrerin, Katholische Str. 21.
— Mart. Pet.', Hsb., Lange Str. 7a.
— Mich., Mech., Suworowstr. 131W17.
Brinkenfeld, Paul, Mont., Simonstr. 3.
Brinkert, Erich, Hg., Revaler Str. 57b.
— Georg, Privat., Nutzausche Str. 21.
— Osk., Schaffner, Gymnasiumstr. 15.
J. Brinkmann & Ko., 2. G., Sägemühle, Inh.: Jahn Brinkmann, Ans Brinkmann, Jahn Lugge, Kojenholmsche Str. 15, ☎ 3101.
Julius Brinkmann, 2. G., Agenturgesch., Inh.: Jul. Brinkmann, Theaterb. 6, ☎ 4595.
Brinkmann, Amalie, Frau, Karlsstr. 19W9
— Andr., Böttcher, Mitauer Ch. 39.
— Ans, Hsb., Lubahn. Str. 3W1.
— Ant. Kasp.', Braumstr., Ritterstr. 2. ☎ 6401.
— Aug., Vorarb., Schreyenbusch 3,16.
— Dav., Former, Schreyenbusch 2, 46.
— H., Dr. med., Spr. 9—1 u. 5—8, Sandstr. 34W4.
— J., Montör, Plettenbergstr. (Dragunshof).
— J., Schuhm.-Mstr., Dorpater Str. 55a.
— Jan, Mitinh. d. Firma J. Brinkmann u. Ko., Lubahn. Str. 1.
— Joh., Hebamme u. Massöse, Romanowstr. 70aW13.
— Joh., Vorarb., Dampfstr. 98.
— Jos., Schuhw.-Hdl., Alexanderstr. 49.
— Jul., Bmt., Romanowstr. 70a.
— Jul., Inh. d. Firma Jul. Brinkmann, Theaterboul. 6W1.
— Karl, Steuerm., Kohlenstr. 24.
— Karl, Zimmerm., Albertstr. 2a.
— Mart., Montör, Ritterstr. 75bW42.
— Pet., Arrend., Plettenbergstr. 13.
— T., Wwe., Helenenstr. 7W4.
Brinkus, Jan, Kassir., Suworowstr. 84.
Brinkwirth, Gottl., Werkmstr., Dünamünd. Str. 22.
Brinn, Chaim, Fleischer, Uferstr. 15.
— Chaim, Fleischer, Mosk. Str. 32.
Brinning, Anna, Wwe., Matthäistr. 68.
Brischke, Karl, Dw., Laubstr. 1.
Brischken, Fritz, Schlosser, Laborat. Str. 19
Brise, Aug., Ankern., Bauskescher Weg 8
Brisinski, K. J., Unters.-Richter, Albertstr. 8, W. 2, ☎ 5140.
Briske, Mart., Schlosser, Kaugern. Str. 11
v. Briskorn, Eug., Hsb., Mühlenstr. 15.
Briskorn, Aug., Maler, Zeltstr. 5.
— Anna, Wwe., Zeltstr. 5.
Brisky & Groß, Kleiderhdlg., Wallstr. 20. ☎ 1524.
Brisky, Karl, Schndr.-Mstr., Matthäistr. 18.
Brisnik, Nik., Bmt., Abguld. Str. 3.
Brisow, Theod., Buchdr., Dahlen. Str. 4.
Brisowski, Dietr., Töpfer, Maurerstr. 8.
Brissen, Hel., Wwe., Katharinend. 22W7.
Britan, Anna, Hdlrn., Säulenstr. 70W19
— Krisch, Expreß, alte Mitau. Str. 20W4
Britschka, Joh., Hg., Andreasstr. 1W16.
— Jan, Hsb., Kaukasische Str. 12.
— Mart., Hsb., Emmastr. 7.
Brittan, Krisch, Maurer, Mit. Ch. 39.
Britz, Anna Charl., Schndrn., Gertrudstr. 23.
— Ant., Schuhm., Säulenstr. 49W19.
— L., Kol.-Hdl., Romanowstr. 47.
— Lisa, Gemüsehdl., Säulenstr. 36.
— Pet., Schaffn., Säulenstr. 49W19.
— Sak., Bahnbmt., kl. Palissadenstr. 21.
— Wik. Wik.', Bahnbmt., kl. Palissadenstr. 21W3.
v. Britzke, Rich., Ing., Nikolaistr. 27, ☎ 1999.
Britzke, Ed. Joh.', Fabrikbmt., Alexanderstr. 114, W. 9.
— Erh. Vikt.', KR, Adj.-Prof. am Pol., Felliner Str. 4W15.
— Marie, Wwe., Romanowstr. 73, W. 18
— Ottilie, Wwe., Mühlenstr. 3.
Britzmann, Arth. Otton.', Fabrikdir., Prof. d. Firma Carl Revermann & Co., 2. Weidendamm 19, ☎ 4674.
Briwmann. Sieh Brihwmann.
Briwul. Sieh Brihwul.
v. Brixen, Konst., ält. Justierer, Karolinenstr. 15W24.
Brixius, Jos., Priv., Kirchenstr. 33W5.
Brock, Alex., Kfm., Elisabethstr. 9a.
— Aug., Fuhrm., Kurmanowstr. 20b.
— Erwin Pet.', Ing.-Chem., Brückenstr. 15
— Franz, Schuhm., Schreyenb. 1,26a.
— Joh., Wächt., Muckenholm. Str. 15W19.
— Pet. Jak.', Bürobmt., Salamanderstr.
— Wilh., Fabrikbmt., Wenden. Str. 2W6
Brockensammlung, Wolmarsche Str. 23, sieh Register Seite 2.
Brockert, Alw., Hsverw., Palaisstr. 9W8.
Brockhardt, Karl, Schlosser, Kohlenstr. 2a.
W. Brockhausen & Co., 2. G., Fabrikation v. Korsets. Inh.: Lydia Thieme, Scheunenstr. 16, ☎ 2015.
Brockhausen, Friedr., Rentn., Fabrikantenstr. 2, ☎ 1890.
— Wilh. Friedr.', Rentn., Fabrikantenstr. 2.
Brockhus, Joh., Kellner, Gerberstr. 8W27
Brockhusen, Hel., Wwe., Matthäistr. 19.
Brockmeyer, Felix Theod.', Hg., Alexanderstr. 91, ☎ 6385.
Brod, Abr., Holzhdlr., Gogolstr. 16W5.
— Aron, Hg., Mosk. Str. 43.
— Jan, Hg., Mühlenstr. 107W13.
— Pet. Jan', Werkmstr., Dorotheenstr. 15
Brode, Jan, Fuhrm., Kurmanowstr. 13W11
— Pet., Hsb., Talsensche Str. 17.
Brodel, Marie. Wwe., Laubstr. 3b.
— Math., Schndrn., Alexanderstr. 124.
Broder, Abr., Hdlr., Mosk. Str. 52W61.
— Jan, Zuschndr., Schreyenbusch 1,8a.
Brodin, Ilse, Wwe., Gymnasiumstr. 11.
Brodnitzki, Wladisl., Bahnbmt., Gerberstr. 5
Brodow, Serg., chem. Feldw., Wasserstr. 26
Brods, Jan, Maurer, Depkinstr. 4W11.
v. Broecker, Charles, Arzt, Spr. 11—1 u. 5½—7 Mosk. Str. 112, 9—10 u. 4—5 in der Wohnung Alexanderstr. 34, ☎ 3338, täglich 10—11 in der Diakonissenanst., Friedensstr. 3.
Brödermann. Sieh auch Bredermann.
Brödermann, Joh., Hebamme u. Massöse, Artilleriestr. 4, W. 6.
— Karl Ed.', Fb., Mühlenstr. 18W14.
— Th., Hsb., Champetr. Str. 86.
Bröse, **Hedw., Wirtin, kl. Münzstr.** 12.
— Jul. Karl', Bankbmt., Romanowstr. 66
— L. M., Wwe., Romanowstr. 66W52.
Broida, Jank., Hdlr., Jesuskirchenstr. 6W6
Broide, A., Dr. med., Spr.: 9—11 u. 4—6, Thronfolgerboul. 25, ☎ 3392.
— A., Hg., Herrenstr. 20W4.
Broido, Schm., Zahnarzt, Romanowstr. 70 ☎ 6796.
Broidte, Nat., Handarb.-Atel., Königsstr. 15W3.
A. Broitmann, 2. G., Sägemühle, Inh.: Alex. Broitmann, Bausk. Weg 31, ☎ 2961.
Broitmann, J. W., Pauluccistr. 6, ☎ 2661
Broka, Franz. Schuhm., Petersb. Ch. 24a
— Jan, Schuhm., Säulenstr. 110W9.
Brokarew, Ant. Ter.', Bahnbmt., Station Kriegshospital.
Brombach, G., Wwe., kl. Palissadenstr. 6.
J. Bromberg, 2. G., Trakteur, Inh.: Joh. Bromberg, Elisabethstr. 65, ☎ 859.
Bromberg, J., Inh. d. Firma J. Bromberg, Elisabethstr. 65.
— Fritz, Hg., Elisabethstr. 65.
— Jul. Georg', Fb., Säulenstr. 88W4.
— Karl, Tschlr., Abguldensche Str. 6.
— Marz, Maurer, Pernauer Str. 23a.
Bronewski, Andr., Maurer, Säulenstr. 51
Bronin, Mich., Hg., Slavenstr. 5a, W. 1.
— Filipp, Unternehm., Slawenstr. 5a.
Bronitzki, N., Bahnbmt., Palissadenstr. 14
Bronka, Iw., Dw., Hamburger Str., Villa Tenffer.
Bronkewitsch, Krisch, Maurer, Ludwigstr. 2W26.
Bronsert, Jur., Hsb., Gerberstr. 11.
Brosch, Anna, Wwe., Suworowstr. 100.
— Jak., Schlosser, Pernauer Str. 25W56
— Marz, Bierhdl., Suworowstr. 66.
— Tenis, Dir. d. A.-G. Osk. Wildenberg, Bauskesche Str. 4, ☎ 6550.
Broschawski, Marta, Wwe., Windau. Str. 5

Karl Grünberg, Matthäistr. № 54, im eigenen Hause. Telephon № 2402. Die besten Gummireifen der Welt.

Eigene Filialen: Alexanderstr. 40, Telefon 4707. Basteihof, Sandstr. 31
:-: Dorpater Strasse Nr. 15/17, Telefon 483 :-:

Karl Grünberg, Matthäistr. № 54, im eigenen Hause. Telephon № 2402. Die besten Gummireifen der Welt.

Thomas Brosche, 2. G., Kolonialwar., kl. Schmiedestr. 10.
Brosche, Ant., Schuhm., Nordeckshöfsche Str. 2.
— A., Priv., Marienstr. 99W10.
— Fr., Hdlr., kl. Schmiedestr. 9W1.
— Karl, Zollartellscht., Suworowstr. 80
— Th., Hdlr., Pferdestr. 17.
Broschell, G., Fleischw.-Hdl., Kirchenstr. 27, ☎ 7421.
— Joh., Drehermstr., Baldohn. Str. 5a
Broschenas, Felix, Vorarb., Kiefernstr. 4.
— Magd., Frl., Brückenstr. 7W3.
Broschinski, Anna, Wwe., Seestr. 21W6.
— Stan., Schuhm., Bergstr. 16W3.
Broschowski, Chaim., Schuhm., Smolensker Str. 10.
Broschowski, Wik., Maurer, Revalerstr. 69
Brosgal, B., Zunahtm., Sprenkstr. 13.
Brosgul, Mowscha, Schndr., Moskauer Str. 104, W. 51.
Brosin, Friedr., Kanzleibmt., Ritterstr. 7
— Gust., Kutscher, Basteiboul. 15W18.
— Otto, Küfer, Pferdestr. 21W8.
— Otto Friedr.', Küfer, Mosk. Str. 96.
Brosko, H., Uhrm., Schulenstr. 7.
— Friedr., Schuldien., Kommerz-Schulgeb., Todlebenboul.
— Karl, Schweizer, Parkstr. 8, W. 19.
Brosowski, Ed. Stan., Hg., Trinitatisstr. 2W10.
— Fritz, Fleischer, Bürgerstr. 6aW11.
Brosse, Sin., Frau, Säulenst. 51W2.
Brotschitsch, J., Bmt., Bausk. Str. 4.
Browik, Hirsch, Schndr., Gertrudstr. 48.
Browkillo, Matw. Sigism.', Bahnbmt., Kemmern. Str. 4W3.
Browkin, Alex., Schuhm., Mosk. Str.147
Brschewsky, B., Hsb., Wolgundsche Str. 108.
Bruch, Joh., Montör, Rodenpoiserstr. 3
Bruchmann, Henr., Wwe., Dorotheenstr. 28
Bruchno, Sch., Holzhdlr., Revaler Str.28
v. Brucken-Fock, Elisa, Frl., Mühlenstr.3a
— Luise, Frl., Mühlenstr. 3aW3.
Bruder, Jan, Priv., Pokrowstr. 13, W. 3.
— J. M., Gerichtsbmt., Steinstr. 16.
Brudermann, Osk., Erbl. Ehrenb., Bahnbmt., Nikolaistr. 24W25.
Bruders, Wilh. Wilh.', Hg., Dünamünd. Str. 47.
— Amalie, Hgn., Gertrudstr. 41W9.
Brudne, Nik., Friseur-Amtsmstr., Gesch.: Theaterstr. 14, ☎ 2839, wohnt Thronfolgerboul. 21, W. 15.
Brudnoch, K., Buchb., kl. Schmiedestr. 19.
— Leop. Wilh.', Kunstmaler, Newastr. 21
— S., Schndr., kl. Sandstr. 3W4.
Brudschikowski, Karl, Elektromont., Alexanderstr. 135W7.
— Wilh., Seiler, Alexanderstr. 135W7.
Brück, Alex. Joh.', Hg., Golding. Str.17
— Johs. Ernst', Fb., Goldinger Str. 17
Brücke, Mart., Bürstenhdl., Pferdestr. 13. wohnt kl. Schmiedestr. 13, W. 3.
Brückel, Thom., Priv., Trinitatisstr. 12.
Brückenwächterhaus, Pontonbrücke, ☎ 1496.
Brücker, Wold., Kellner, Matthäistr. 43.
Brückmann, Alex., Schuldiener, Nikolaistr. 2.
— Alex., Malermstr., Säulenstr. 52aW10
— Artur, Hg., Fuhrmannsstr. 42.
— Aug., Wwe., Hsb., Suworowstr. 30.
— Ernst Christ.', Werkmstr., Goldinger Str. 11.
— Friedr., Drahtz., Wasserstr. 4
— Friedr., Portier, kl. Schmiedestr. 17.
— Joh., Dw., Ritterstr. 41.
— Karl, Schlosser, Pilgerstr. 2W15.
— Karl, Schlosser, Revaler Str. 36.
— Krisch, Schuldiener, Todlebenboul., Börsen-Kommerzschule.
— Marz Marz', Gärtner, Salamanderstr.
— Pet., Schuhm., Alexanderstr. 45W8.
Brückner, Heinr. Buchb.-Mstr., Kirchhofsstr. 14.
Brüdergemeinde, Schmiedestr. 8, sieh Register Seite 2.
Brüderl. Hilfe, Unterst.-Ver., Narwastr. 1
Brüderlin, Otto, Ing., Sandstr. 16W4.
Brügge, Alex. Andr.', Marienstr. 31.
— Ernst, Briefstr., Mühlgr. Str. 18.
— Fr., Kwh., Revaler Str. 85.
— Fritz, Postbmt., Revaler Str.85W41.
— Heinr., Kontordiener, Helenenstr. 14.
— Jul., Werkmstr., Glockenstr. 1.
— Jul., Wwe., Matthäistr. 103.
— Karl Jul.', Vers.-Bmt., Glockenstr. 1
— Olga, Frl., Glockenstr. 1.
— Rob., Chorist, Gertrudstr. 23W2.

H. Brüggemann, 1. G., Agentur- und Kommissionsgesch., Inh.: Heinr. Brüggemann, Prok.: Otto Stricker, Gildstubenstr. 4, ☎ 580, Kontor u. Garnabt.: ☎ 4580, Speicher: Küterstr. 13, ☎ 1659.
Brüggemann, Heinr., Inh. d. Firma H. Brüggemann, Dir. d. A.-G. Jägelmanufaktur, Nikolaistr. 9, ☎ 1390.
— Alex., Buchdr., Waldstr. 9.
— Jan, Schlosser, Taubenstr. 8.
— Nad., Wirtin, Dorpater Str. 7W10.
v. d. Brüggen, Alice, Baronesse, Elisabethstr. 7W4.
— Gabriele, geb. v. Heyking, Baronin, 1. Weidendamm 3.
— Ella Baronesse, Elisabethstr. 7W4.
— Hilda, Baronesse, 1. Weidend. 3W16.
Brühmann, A., Fuhrm., Katharinenstr.2.
v. Brümmer, Anna, Frl., Kirchenstr. 11.
— Hedw., Wwe., Albertstr. 0/13W22.
— Herm., Generalmajor, Felliner Str. 7.
— Irene, geb. Baronesse Funk, Alexanderstr. 86W24, ☎ 7156.
— M., Gen.-Maj.-Wwe., Elisabethstr. 10
— Magn., Priv., Albertstr. 8W1.
— Michael, Besitzer d. Gutes Odensee, Thronfolgerboul. 4, W. 3.
— Olga, Gutsbes.-Wwe., Mühlenst. 42a
— Osk., Bes. d. Gutes Dewen, Kirchenstr. 35.
— Viktor Rud.', Bes. d. Gutes Alt-Kalzenau, Nikolaistr. 8W6, ☎ 579.
Brünn, Phil., Holzhdl., Gesellenstr. 6, ☎ 4893.
Brünning, Wilh., Hausv., Duntenhöfsche Str. 1/5W6.
— Wilh. Wilh.', Hg., Duntenh. Str. 1.
Brüske, Ad. Moritz', Fabrikbmt., Ernestinenstr. 17W11.
— Moritz, Montör, Ernestinenstr. 17W11
Brugen, Joh., Hg., Alexanderstr. 192W57.
Bruhn, Karl, Tschlr., Kalnezeem. Str.83.
Bruhnin, Anna, Wwe., Helenenstr. 6W16.
— Emilie, Hsbn., Abguldensche Str. 1.
E. Bruhns, 2. G., Buch-, Kunst- und Lehrmittelhdlg., Inh.: Eugen Bruhns und Max Bruhns, Kaufstr. 15, ☎ 1079, Postfach 65.
Bruhns, Frdr., Rig. Vertr. des Revaler Ver. der Brennereibes. Rosen u. Ko., Packhausstr. 5W7, ☎ 3208.
— Eugen, Mitinh. d. Firma E. Bruhns, Puschkinboul. 10W6, ☎ 5787.
— Fritz, Masch., Mühlstr. 9W15.
— Marie, geb. v. Junowicz, Lehr.-Wwe., Kalnezeemsche Str. 5.
— Max, Mitinh. d. Firma E. Bru Stralsunder Str. Haus Redlich.
— O., Modew. u. Wäschehdl., Elisab str. 21a.
— Ottilie, Frl., Königsstr. 16W7.
— Otto, Buchhdl., Rumpenhöf. Str.
Bruhse, Jak., Hsb., Vegesacksholm 15
Bruhtgan, Jak., Maler, Laboratoriumst
— Anna, Hdlrn., Marienstr. 79W17.
Bruhwel. Sieh auch Bruwel.
— Ed., Buchb., Hospitalstr. 3W14.
— Fel. Ans', Zollbmt., Helenenstr. 7
— Jak., Maurer, Moorstr. 46.
— Jan, Schmied, Petersb. Ch. 103.
— Jan, Stadtbmt., Ritterstr. 67W6.
— Joh., Wwe., Kalnezeem. Str. 11
— Marie, Schndrn., Lermontowstr.
Bruhwer. Sieh auch Bruwer.
— Anna, Wwe., Asternstr. 2.
— Franz, Tschlr., Oskarstr 5W3.
— Jak., Braumstr., Moskauer Str. 1
— Krisch, Bäcker, Muckenh. Str. 29.
— L., Wwe., Marstallstr. 25W7.
— Lisa, Hsverw., Peters. Ch 118.
— Mar., Milchhdlrn., Charlottenstr.
— Mart., Tschlr., Oskarstr. 5, W. 3.
— Ottilie, Wwe., Ludwigstr. 5.
— Pet., Kellner, Gymnastikstr. 11b.
— Pet., Schlosser, Alexanderstr. 161.
Bruik, Wilh., Brauer, Suworowstr.92
Bruiningk, Herm. Aug.', Baron, Dire d. Ritterschafts-Archivs, Spr. M u. Freitags 12—3½, Sonnabends bis 4, Packhausstr. 3, Wohn.: Thr folgerboul. 23W8.
Bruk, Karl, Vorarb., Nordstr. 8.
Bruka, E., Kol.-Hdl., Kalkofenstr. 26
Brukarschtschok, M., Hdlr., Sadowni str. 15, W. 4.
Bruklis, Kas., Schlosser, Pokrowstr. 2
Bruklit, Rom. Georg', Fb., Peterho Str. 4.
Brukow, Kir. Alex.', Bahnbmt., Gerb str. 5W27.
Brukowski, Karl, Tschlr., Polotzkerstr.
Brukisch, Joh., Tschlr., Matthäistr. 93W
Brukische, K., Elektrotechn., Matthäistr.
Brumberg, Brenz, Hsb., Feldstr. 1.
Brummel, Pet., Hdlr., Matthäistr. 10
Brun, Auster, Schiffszimm., Staarstr.
Brunau. Sieh auch Brunnau.
— Ans, Sattler, Rumpenhöfsche Str.
— Alb., Kellner, Wenden. Str. 23W2
— Christ., Werkmstr., Petersb. Ch. 9
— Joh., Schmied, Moorstr. 60.
— Minna, Wwe., Bärenstr. 19W2.
— Otto, Hdlr., Gertrudstr. 98W6.
Bruneneck, Jan, Priv., kl. Vegesacksh
Brunewski, Feod., Dw., Matthäistr.
Brunin, Jul., Maler, Unionstr. 10.
Brunkewitsch, Jos., Frl., Romanowstr.
F. Brunnau, 2. G., Traktör, Inh.: F. Brunnau, Marienstr. 60, ☎ 54
Brunnau. Sieh auch Brunau.
Brunnau, Andr., Hsb., Annenhof. Str
— A., Holzhdlr., Romanowstr. 65.
— Anna, Hdlrn., Alexanderstr. 167W
— Anna, Schndrn., Annenhöf. Str.
— Ed., Hg., Dorpater Str. 57W39.
— Karl, Hg., Ritterstr. 16, W. 7.
— Kath., Wwe., Färberstr. 25W22.
— M., Hebamme, Herrenstr. 28W10.
— Marta, Hgn., Färberstr. 25W22.
— Rob., Schlosser, Annenhöf. St. 8
Brunner, Melanie, Wwe., Schulenstr.
— Krist., Fleischer, kl. Bärenstr. 9W

Jaeger & Co., Destillatur, Sünderstrasse Nr. 3
Telefon 60

runnert, Ant., geb. Sajonskowski, Kfm.-Wwe., Alexanderstr. 31W19, ☎ 5525.
— Rob. Rob.', Inh. d. Firma Alex. Loß & Ko., Kaufst. 13W3.
running, Paul., Wwe., Färberstr. 17W2
runnow, Amalie, Baron., Dorp. Str. 65
— Alice, Baronin, Wwe., Schützenstr. 5.
runnow, Otto, Maler, Artilleriestr. 68.
— Pet., Hsb., Alexanderstr. 143, Q. 7.
runowski, Ernst, Buchh., Gertrudstr. 113
— Joh., Rentner, Alexanderstr. 50.
— Karl, Fotogr., Elisabethstr. 69W18.
— Wilh., Schlosser, Gertrudstr. 106.
uard Bruns & Co., 1. G., Erzeugnisse der Papierfabrik Jägelmühle, Inh.: Ed. Ottomar Bruns, Prof.: Jakob Schneiders, Küterstr. 1, ☎ 152, Papierfabrik, ☎ 4183, Postfach 66.
uard Bruns & Co., Papierfabrik, 2. G., Erzeugnisse der Fabrik Jägelshof, Inh.: Friedr. Rich. Laurentz, Joh. Friedr. Rohloff, Prof.: Aug. Heinrichsen, Kontor: Küterstr. 1, ☎ 152, Fabrik: Jägelshof, Bickernsche Str. 85, ☎ 130, Postfach 66.
uns, Ed. Ottom., Inh. d. Firma Eduard Bruns & Co., Andreasstr. 2, W. 4.
— A., Schulenstr. 4W25.
— Kath., Buchhltr.-Wwe., Albertstr. 3W9
runseet, Jak., Expreß, Gerberstr. 11W8.
— Jan, Expreß, Färberstr. 6W9.
usbard, Jan, Schaffn., Alexanderstr. 107
— Gert, Kwh., Schreyenbusch 1,8a.
— Jak., Hsb., Expreß, Katharinend. 19.
— R., Werkmstr., Mosk. Str. 124W3.
rusch, Mikus, Jng.-Techn., Hsb., Elisabethstr. 21aW3, ☎ 3973.
ruschan, Jan, Dw., Atlasstr. 2.
ruschas, Jw., Zimmerm., Dorotheenstr. 35.
rusche, Ludw., Brothdl., Schlock. Str. 35a
ruschewitz, Joh., Schmied, Pokrowstr. 11
— Franz, Sattler, Suworowstr. 108W7.
ruschinski, Georg, Mech., Matthäistr. 72
— Jan, Maurer, Kalnezeem. Str. 102.
ruschkin, J., Bäckermstr., Mosk. Str. 121
ruschnis, Adam, Maurer, Neubadsche Str. 3W10.
ruschtin, Leibe, Lehr., Dünam. Str. 40.
ruschus, Jw., Silberarb., Andreasstr. 1.
ruse, Dav., Hdlr., Helenenstr. 3W5.
— Paul, Amtsbote, Königsstr. 5.
rusendorf, F., Bmt., Gertrudstr. 3W14.
rusgal, Jan, Tschlr., Oskarstr. 2.
rusinski, Aug., Feuerwehrm., Kurische Str. 8W17.
— Fritz, Schmied, alte Mitauer Str. 6.
— Julie, Wäsch., Kohlenstr. 6.
— Karl, Maurer, Suworowstr. 51bW9.
rusis, Dav., Hsb., Wolgund. Str. 17a.
— Dav., Hsb., Laboratoriumstr. 28, W. 5
rusletti, Jakob, Rentn., Mühlenstr. 53.
ruskin, M., Buchb., Sprenkstr. 34W22.
rusnikin, A., Schndrn., Alexanderstr. 123.
rusowanski, Mow. Selik, Priv., Alexanderstr. 33W33.
— Selik Joss.', Kfm., Suworowstr. 14W12
ruß, A. J., Kanzleibmt., Gertrudstr. 99.
— Wilh., Drechsler, Kaugernsche Str. 9.
rusting, Mich., Tintenm., Jesuskirchenstr. 1, W. 4.
rutt, Fritz, Schloss., Friedensstr. 35.
ruttan, Franz, Cand. jur., Sekr. des Bauamts, Alexanderstr. 13, ☎ 6693.
— Georg Andr.', KA, Zollbmt., Nikolaistr. 1a, Zollgeb. W. 8.

Brutten, Emma, Lehrerin, Alexanderstr. 34
Brutto, Elias, Hdlr., Mosk. Str. 162.
Brutz, Georg, Feuerwehrm., Ritterstr. 91
— Marie, Wwe., Färberstr. 6a, W. 19.
Brutzas, W., Bahnbmt., Dünaburger Str. 57.
Brutzer, Joh., Maurer, Tuckumer Str. 8
— Greg. Cand. hist., Redakteur d. Rig. Tagebl., Kaiserwald, Lübecker Str. ☎ 3572.
— Karl, Arzt, Chirurg u. Orthopäd., Spr. 12—1 in der Wohnung, Kirchenstr. 13W16, ☎ 4617.
— Ottil., Frl., Ritterstr. 68W22.
— Pet., Schuhm., Ritterstr. 72.
Bruwel. Sieh auch Bruhwel.
Bruwel, F., Hsb., Abguldensche Str. 24.
— Ans, Schlosser, Feldstr. 4W21.
— Jak., Schuhm., Steinstr. 26.
— Joh. Petr.', Gertrudstr. 53.
— Otto, Schndr., Kapselstr. 2.
Bruwer. Sieh auch Bruhwer.
Bruwer, Anna, Wwe., Johamishof 6.
— Jak., Zimm., Grobinsche Str. 4.
— Kath., Wwe., Helenenstr. 14W18.
— Lene, Wwe., Elisabethstr. 89W16.
— Mart., Hg., Dampfstr. 68W6.
— Pet., Bierhdl., Marienburger Str. 3.
— Pet., Hsb., Säulenstr. 99W2.
Bruhnseraede, Maggi, Wwe., Nikolaistr. 11
— Konst., Hg., Nikolaistr. 11W14.
v. Brzezinski, B., Nikolaistr. 57W9.
Bubbet, Kasp., Hsb., Kandauer Str. 7.
— Alfons, Hg., Alexanderstr. 40W37.
— Rud., Uhrm., Schiffsstr. 16.
— Wold. Kasp.', Bankbmt., Nikolaistr. 57
Bubel, Paul, Schndr., Bausk. Weg 10.
— Matth., Tschlr., Pernauer Str. 12a.
Bubelis, Stef., Maur., Revaler Str. 63.
Bublewski, Kas., Dw., Rancksdamm 2/4.
Bublewitz, Jw., Gärtner, Apothekerstr. 13
Bublikow, Alex. Karl', Masch., Mühlenstr. 12W33.
— Alex., Lokomotivf., Karlsstr. 7.
Bublitz, Heinr., Hg., Säulenstr. 45.
Bubne, Jos., Zimmerm., alte Mitauer Str. 40W9.
Bubnew, Greg. Alex.', Leutn., Marienstr. 117W17.
Bubnow, Ferd., Fleischer, kl. Vegesacksholm 66W5.
— Irina, Schndrn., Sprenkstr. 43W30.
Bubnowitsch, Mich., Farbenmüller, Kuckucksstr. 16.
— Lukj., Schaffn., Palissadenstr. 25W2.
Bubrich, Wlad. Fed.', SR, Oberlehrer, Dorpater Str. 20.
Apotheke von Th. Buchardt, 2. G., Inh.: Gust. Weiß u. Axel Kreuzstein, Kalkstr. 26, ☎ 203, Postfach 896.
Buchanenko, Stan. Jewst.', Stationschef, Station Thorensberg.
Buchardt, Friedr., Arzt, Spr. 9—11 u. 5—6, Martinsstr. 5a, ☎ 1930.
— A., Gasanst.-Bmt., Karolinenstr. 39.
— Leontine, geb. Weiß, Apoth.-Wwe., Basteiboul. 4W3, ☎ 3998.
— Reinh. Th.', Dr. jur., Sekr.-Geh. d. Wehrpflichtsbeh., Romanowstr. 15, ☎ 6570.
— Walter, Dipl.-Jng., Grasstr. 12a.
Buchbinder, Anna, Wwe., Artilleriestr. 52
— Aug., Gärtner, Bausk. Str. 59.
— Joh., Zimmerm., Artilleriestr. 43.
— L., Hsb., Baumt., Jabelnsche Str. 5.

Buchdruckerei-Bes., Bolt. Ges. der, Schloßstr. 13W1.
Bucher, Gottfr. Ant.', Vizedir. d. Rig Kommerzbank, Schulenstr. 10W3. ☎ 5762.
Buchholtz, Joh., Priv.-Rechtsanw., Dir d. Rig. Spar- u. Vorschuß-Ver., Newastr. 17.
Buchholz. Sieh auch Bucholtz.
— Alwill Jw.', Jng. Assist., am Polyt., Artilleriestr. 4, W. 5.
— Anna, Wwe., Hilfsstr. 13W30.
— Ed., Jng. u. Surveyor to Lloyds Register of Shipping, Muckenh. Str. 37, ☎ 3878.
— Ferd., SR, Dr. med., Spr. 9—10 u. 4—5, Ritterstr. 8b, ☎ 287.
— Jan, Zimmerm., Dorp. Str. 88.
— Joh., Gerber, Depkinstr. 4W10.
— Karl, Maler, Artilleriest. 34W6.
— L., Fb., Säulenstr. 20W20.
— Nik., Techn., Mühlgraben, Emmastr. 243.
— Pet., Waschanst., Pernauer Str. 21.
— Rich., Brautechn. Versuchsstat., Jägerstr. 6aW1, ☎ 4904.
— Theod. Friedr.', Hg. u. Imker, Alt-Mühlgraben, Emmastr. 243.
Buchhorn, Karl Fed.', Hsb., Talstr. 8.
Buchmann, Christ. Karl', Fabrikbmt., Asylstr. 24.
— Jul., Schlosser, Ritterstr. 121.
— Severin, Werkmstr., Petersb. Ch. 127a
Bücholb, Alex., Bierhdl., Sprenkstr. 15.
Bucholtz, Th. Wlad.', SR, Prof. am Pol., Mag. d. Botanik, Elisabethstr. 7, ☎ 1091.
Buchreiter, Friedr., Schlosser, Torfstr. 8.
— Anna, Wwe., Nußstr. 5.
— Karl, Schlosser, Gartenstr. 11.
Buchroth, Arn., Schloss., Petersb. Ch. 35a
— Aug., Schlosser, Pernauer Str. 23a.
— Jak., Schndr., Ritterstr. 68W2.
— Jak., Zimmerm., Pionierstr. 1W44.
— Joh., Kwh., Petersb. Ch. 35a
— Karl, Schlosser, Bärenstr. 13W56
— Karl, Schmied, Pionierstr. 1W21.
— Mart., Schlosser, Rumpenhöf. Str. 8
— Wilh. Jak.', Fb., Matthäistr. 26W7.
Buchstab, Oss. Alex', Schausp., Felliner Str. 3W21.
Buck, Art. Joh.', Werkmstr., Wendensche Str. 5.
— Jak., Zimm., Suworowstr. 92W15.
— Jan, Hsb., Unionstr. 61.
— Jan, Schndr., Adlerstr. 12W49.
— Jan, Tschlr., Romanowstr. 71W12.
— Joh., Malermstr., Marienstr. 87W12.
— Joh. Saw., Kutscher, Walzwerkstr. 3
— Karl, Wächter, Artilleriestr. 66.
— Krust, Hdlr., Schreyenbusch 2, 35.
Buckalder, Karl, Maurer, Duntenhöfsche Str. 15/17, W. 1.
— Jak., Maler, Jakobstädt. Str. 5W15.
Buckau, Jur, Portier, Antonienstr. 4.
Bucke, Jan, Gärtner, Marienstr. 89W22.
Buckel, Ant., Maurer, Sofienstr. 2W15.
Buckin, Joh., Kol.-Hdl., Dorp. Str. 49.
Buckmann, Andr., Schloss., Wenden. Str. 32
Bucks, Pet., Maurer, Tuckumer Str. 8.
Buczynski, A., Materialverw., Elisabethstr. 3.
Budberg, Anna, Baronin, geb. v. Engelhardt, Antonienstr. 1, ☎ 4727.
— Alfr. Baron, Rentn., Elisabethstr. 3W9.
— Olga, Baronin, geb. Baronesse Tiesenhausen, Felliner Str. 2a, W. 6.

Karl Grünberg, Matthäistr. № 54, im eigenen Hause. Telephon № 2402. **Die besten Gummireifen der Welt.**

Alle Sorten Schnäpse: Kümmel, Pomeranzen, engl. Bitter, Kirsch, Pfeffer-minz, Njeshinskaja, Rjabinowka, Rig. Balsam usw.

Karl Grünberg, Matthäistr. № 54, im eigenen Hause. Telephon № 2402. Die besten Gummireifen der Welt.

Budberg, Kath., Wwe., Dorotheenstr. 26.
v. Budde, Valerie, Frl., Elisabethstr. 69.
Chr. Budde, 2. G., Trakteur, Inh.: Chr. Budde, Romanowstr. 68, ☎ 2577.
Budde, Chr., Hsb., Kojenholm. Str. 19.
— Ferd.., Elektrotechn., Treyden. Str. 6.
— Georg, Amts-Zimmermstr., Baldohnsche Str. 2.
— Jan, Fuhrm., Helenenstr. 16, W. 2.
Bude, Otto, Fleischer, Wiesenstr. 3W4.
— Paul, Brauer, Dampfstr. 96, W. 6.
Budenowitz, Karl, Tschlr., Sprenkstr. 62.
Buder, Andr., Tschlr., Popowstr. 5.
Budermann, Gust., Schndr., Sprenkstr. 40
Buders, Jan, Schuhm., kl. Lagerstr. 26.
Budewitz, Ans, Maurer, Adlerstr. 8.
— Georg, Schmied, Windauer Str. 6.
— Otto, Zimm., Gertrudstr. 79W6.
— Pet., Zimmerm., Romanowstr. 68W12
Budgin, Alex., Hg., kl. Altonaer Str. 26.
— Pet., Hsb., kl. Altonauer Str. 26W2.
Budillo, Alex., Wwe., Sadownikowstr. 11
Budin, Mart., Kol.-Hdlg., Bienenstr. 14.
Budinski, Krisch, Fleischhdlr., Grandstr. 7.
Budkin, Jur, Kwh., Windauer Str. 19a.
Budkis, Iw., Buchhdlr., Waffenstr. 12.
v. Budkowsky, Charl., Hsbn., Kirchhofsstr. 28, W. 2.
— Bruno, Kanzleibmt., Ritterstr. 3.
Budkus, Ant., Heu u. Haferhdlg., Revaler Str. 55, W. 2.
Budlewski, M., Wwe., Mühlenstr. 64W3.
Budnewitsch, J., Kol.-Hdl., Romanowstr. 96.
Budnik, Otto, Hdlr., kl. Lagerstr. 29.
Budnikow, Anna, Frl., Lehrerin, Säulenstr. 67, W. 8.
v. Budo, Napoleon, Hausbes., Thalstr. 6
— Valerie, Hsb., Talstr. 6.
„Livljandija" Gebr. Budo. 2. G., Zunahtmacherei, Inh.: Judel und Berka Budo, Kunststr. 1, ☎ 6095.
Budo, Berka, Kapselstr. 27, ☎ 3078.
Budowitz, Anna, Schndrn., Brauerstr. 6.
— Anna, Frau, Gerberstr. 2, W. 15.
— Sal., Uhrenhdlg., Mosk. Str. 22.
Budowski, Aug., Kassir., alte Mitauer Str. 28.
— Iw., Bäcker, Rodenpoiser Str. 65.
Budreika Joh., Schlosser, Kuckuckstr. 2.
— Ossip, Werkmstr., Ringen. Str. 1.
Budrewitsch, Joh., Zimmerm., Sprenkstr. 52W19.
— Joh. Andr.', Priv.-Rechtsanw., Revaler Str. 29.
— Karl, Maurer, Färberstr. 19W18.
Budrich, A., Wwe., Matthäistr. 18.
Budrik, Ign., Fuhrm., Laborat. Str. 13.
Budris, Jan, Hsb., Alschwang. Str. 10
— Just., Schlosser, Petersb. Ch. 4.
Budse, Jan, Priv., Fabrikantenstr. 2.
Budselis, Iw., Hdlr., Steinstr. 14W46.
Budsit, A., Klavierstimmer, Sprenkstr. 40
Budsko, Ant., Schlosser, Paliss. Str. 23.
Budylin, Georg Jesim.', Packmstr., Petrifriedhof 25.
Bühnenverein, Lett., Romanowstr. 25. ☎ 5866.
Bührin, Joh., Vorarb., Nordstr. 8.
Bührmann, Christ., Wwe., Konv. z. heil. Geist 3W10.
— Abel, Hdlr., kl. Milchstr. 10.
— Abel, Hdlr., Peterholm. Str. 2.
— Heinr. Eug.', Bankbmt., Magnushof-Mühlgraben, Villa Bührmann.
— Henr., Priv., 2. Weidendamm 19.
— Julie, Wwe., Mühlenstr. 32, W. 1.
— Kurt Eug.', Kaufstr. 1W5a, ☎ 1911.
— Leonie, Korresp., Konv. z. hl. Geist 3
— Theod. Ernst', Hg., Mühlenstr. 30.
Büjanhoff, Ludw., Inh. d. Firma: Leo Wissor, Romanowstr. 19, ☎ 1624.
Bükte, Ed., Bäcker, Ritterstr. 91.
Büller, K., Tischlerei, Inh.: J. Kruhse, Turmstr. 35.
v. Buengner, Adolf Rob.', Dr. chem., Direkt. der Bierbrauerei „Waldschlößchen", A.-G., d. A.-G. Maschinenfabr. vorm. Felser u. Co., d. A.-G. „Glover", Präses d. Verw.-Rats d. Rig. Kommerzbank, Dampfstr. 104.
— Rob. Rob.', Dr. jur., Präses d. Direktion d. Stadt-Diskontobank. Dir. d. Bierbrauerei „Waldschlößchen" A.-G., und der Russischen Gesellschaft zur Fabrikation von Stahlfedern, Dir. d. Rig. Baugesf., Stadtverordn., Büro Johannisstr. 3, Spr. 9½—11½, ☎ 3941, wohnt Nikolaistr. 15, ☎ 3266
Buer, Frdr., Setzer, Zeisigstr. 4.
Bürgel. Sieh auch Birgel.
Bürgel, Anna, Wwe., Hsbn., Talsensche Str. 7.
— Artur, Vorarb., Unionstr. 19.
— Fritz, Zimmerm., Marienstr. 40.
— Marie, Frl., Nordstr. 6.
Bürger, Aug., Wwe., Milchstr. 2.
— Ed., Kellner, Gertrudstr. 99W36.
— Elis., Wwe., Sofienstr. 4W55.
— Eug., Maler, Bienenstr. 4W7.
— Fried., Maurermstr., Kandauer Str. 19a, ☎ 3430.
— Heinr., Hsb., Champetresche Str. 111.
— J., Zahnarzt, Spr. 9—1 u. 3—8, Alexanderstr. 28W10, ☎ 7152.
— Jan, Hsb., Unionstr. 64.
— Karl, Bmt., Milchstr. 2W56.
— Karl, zünft. Maurerges., Maurerstr. 6.
— Leont., Frl., Gerberstr. 8W9.
— M., Obsthdl., kl. Münstereistr. 6.
— Marie, Wwe., Hasenholmsches Ufer 9.
— Meer Hirsch', Hdlr., Elisabethstr. 103.
— Paul., Fabrikbmtn., Milchstr. 2.
— Sim., Fuhrm., Wolmar. Str. 26.
— Wik., Zimmerm., Mühlenstr. 167W7.
— Wilh., Sattler, Matthäistr. 90, W. 5.

Rigaer
Bürstenfabrik
sieh Georg Lenk.

Büschel, Karl, Maler, Wolmar. Str. 27.

Buette & Duberg
Generalagentur
für die Ostseeprovinzen
der Gegenseitigen
Versicherungsgesellschaft
„Russ"
Sünderstr. 25a. Tel. 7363.
Postfach 1204.
Tel.-Adr.: „Glawnoruss".

Buette & Duberg, 2. G., Versicherungen, Inh.: Georg Buette und Alwill Duberg, Sünderstr. 25a, ☎ 7363.
Buette, Georg Sim.', Mitinh. d. Fi[rma] Buette & Duberg, Hasenholm. Ufer
— Karl, Maurer, Schwanenstr. 1.
Büttner, Alfons, Buchhltr. am Oek.-A[…] Schulenstr. 34W2.
— Christ., Wwe., Ritterstr. 75aW8.
— Joh., Maler, Rumpenhöf. Str. 2[…]
— Ottil., Wwe., Konv. z. hl. Geist 3[…]
— Walter, Dr. med., Magen- u. Da[rm]krankh., Spr. 10—12 u. 5—6, Th[ron]folgerboul. 23, ☎ 1635. Unbem[ittelte] Dienst. u. Freit. 2—3 kl. Jungf[ern]str. 2.
„Buff", Kinematogr., Mitauer Ch. 2[…]
„Buffalo", Schuhw.-Hdl., Sandstr. […] ☎ 7616.
Buga, Nath., Kassenb., Sofienstr. 1[…]
Buga-Schemtschuschikow, Olga, Frau, A[lex]anderstr. 97.
Bugailischkis, Anna, Frau, Wiesenstr[…]
— N., Kellner, Schmiedestr. 21W5.
Bugailow, J., Revierauff., Kathol. St[r…]
Bugen, Stan. Jos.', Bahnbmt., Ka[…]zeem. Str. 62.
Bugien, K. L., KS, Bmt., Gertrudstr[…]
Bugis, Jan, Schlosser, Rabenstr. 8.
— Alb., Zuschndr., Hapsaler Str. 2[…]
— Gust., Schmied, Revaler Str. 96W[…]
Bugowitz, Ans, Dw., Segelstr. 13.
— Nik., Fleischhdlr., Kurische Str. […] wohnt Fruchtstr. 8.
Bugrow, P. Sem.', Hsb., Kowno. S[tr…]
Buhde, Karl, Werkmstr., Nordstr. 22.
Buhde, Jan, Maurerstr. 14W11.
Gustav Buhje, 2. G., Näh- u. St[…]maschinen, Inh.: Gust. Buhje, […]renstr. 34, Sarghdl., Karlsstr. 3[…]
Buhje, Gust., Inh. der Firma G[…] Buhje, Fruchtstr. 1W19.
Buhmann. Sieh auch Bumann.
— Anna, Hsbn., Wwe., Wolfsstr. 3
— Christ., Fleischer, Apothekerstr. 31
— Christ., Milchhdl., Schreyenb. 2, […]
— Ed., Privat., Fruchtstr. 16.
— Ed., Tschlr., Schulenstr. 27.
— Emma, Frl., Schreyenbusch 2, 15
— Fr., Masch., Ballastdamm 48.
— Heinr., Fleischer, Suworowstr. 113[…]
— Jan, Hsb., Schreyenbusch 2, 15.
— Jan, Kutscher, Falckenstr. 3.
— Jan, Maler, Ritterstr. 65.
— Jan, Schmied, Petersb. Ch. 107.
— Joh., Kassir., Pension, Ritterstr.
— K., Maurer, Suworowstr. 113.
— Karl, Auff., Fruchtstr. 16W4.
— Karl, Maler, Gertrudstr. 86W3.
— Karl, Tschlr., Schreyenb. 2, 15.
— Karl Adam,, Vorarb., Fruchtstr. 2W[…]
— Kasp., Schiffskapt., Ballastdamm 46
— Krist,, Fleischhdlg., Apothekerstr. 3[…]
— Krist., Hsb., Solitüdenstr. 12.
— Made, Hsb., Kasernenstr. 1.
— Pet., Rentn., Schreyenbusch 1, 20
— Pet., Tschlr., Färberstr. 12.
— Rob., Hg., Finkenstr. 3.
Buhr, Georg Nik.', Bankbmt., Schwarz[…]höfsche Str. 17W2.
— Karl, Hsb., Asuppensche Str. 18.
Buhre, Georg, Stintseestr. 17, W. 6.
— J., Wwe., Altonaer Str. 1W6.
Buhrmann, Math., Wwe., Hsbn., M[üh]lenstr. 123.
— Aug. Rob.', Kassier., Mühlenstr. […]
— Roch., Manuf.-Hdl., Schreyenb. 1[…]
— Rob., Tischlermstr., Rodenpoiserstr.
— W., Tschlr., Pauluccistr. 7W14.

G. A. Schweinfurth, Weingrosshandlung, Rathausplatz Telefon 485

W., Tschlr., Pauluccistr. 5, W. 22.
uhtische, Christ., Hsb., Moorstr. 3.
uhzen, Fr., Baptistenpred., Tempelstr.2a
Ulr., Dw., Schützenstr. 19W9.
ujak, Marie, Frau, Kurmanowstr. 15.
ujakewitz, Anna, Wwe., Bikkern. Str.11
ujan, Emil, Schuhw.-Hdl., Schreyenbusch 3,16.
ujanower, Isak, Mützenm., kl. Jungfernstr. 7W1.
ujewitsch, Anna, Frl., Palissadenstr. 13
Anna, Wwe., Katholische Str. 1W3.
Ludwiga, Frau, Palissadenstr. 9.
Xenia, Hdlrn., Jaroslaw. Str. 14.
Wladisl., Feldscher, Dampfstr. 60W10
uika, Ant., Böttcher, Moskauer Str. 82.
uile, Emma, geb. Weyde, Wwe., Dorotheenstr. 10.
uinitzki, Ant., Schaffner, Romanowstr. 88
Nikita, Teeh., Moskauer Str. 66.
uisa, Joh., Maler, Hasenholm. Ufer25.
uit, Gust., Balt. Sargfabrik, Tuckumer Str. 8.
uiwa, Georg Sim.', Klavierst., Säulenstr. 88.
uiwe, Alw., Schndrn., Mühlenstr. 67.
uiwit, Ant., Dw., Hermannstr. 5.
A., Bäcker, Kunststr. 3.
Ant., Lehrer, Schloßplatz 5, W. 13.
J., Blumenhdl., Alexanderstr. 10, ⊶ 7357.
Fr., Schmiedemstr., Lagerstr. 57.
Friedr., Hg., Kirchenstr. 35W13.
Karl, Hsb., Abguldensche Str. 16.
Kath., Wwe., Revaler Str.69, W.42.
Lina, Wwe., Grenzstr. 8.
Mich. Ant.', Hg., Hermannstr. 5.
Oss., Schlosser, Petersb. Ch. 4W47.
Oss. Dom.', Packmstr., 2. Weidend.15
Stan., Schndr., Romanowstr. 66W59.
uka, Adam, Maler, Rabenstr. 6.
ukain, Adam, Hdlr., Schreyenb. 2,23.
Pet., Dw., Kirchenstr. 14W5.
ukan, Pet., Schuhw.-Hdl., Sprenkstr.53
ukanow, M., Maurer, Kurmanowstr.14
ukate, Iw., Zimm., Palissadenstr. 45.
ukau, J., Fuhrm., Mosk. Str. 67W8.
Jan, Maler, Bärenhöf. Str. 16.
uke, Mikk., Hg., Kurische Str. 8W14.
Pet., Hdlr., Bürgerstr. 7a.
ukeiko, Alex., Bierhdlr., Romanowstr.113
Kas., Bahnbmt., Romanowstr. 113.
ukewitz, Aug., Buchhltr., Marienstr.24.
Paul, Reisender, Ritterstr. 12.
ukin, Jak., Werkmstr., Unionstr. 3W8.
ukkau, Jak., Tschlr., Bikkern. Str. 50.
Pet., Schlosser, Fischerstr. 7.
Pet., Schuhm., Rumpenhöf. Str.8W5
Rob. Pet.', Oekonom, kl. Altonaer Str. 6, ⊶ 2214.
ukke, Anna, Wwe., Petersb. Ch. 22W6.
Ed., Malermstr., Marienstr. 121.
ullewitsch, Joh., Hsb., Kassir., Suworowstr. 20.
ukold, Joh., Dir. d. 2. Livl. Gesellsch. gegens. Kred., Alexanderstr. 12W10.
ukont, Ant. Ustin', Bahnbmt., Gertrudstr. 70W12.
ukow, Aug., Platzmstr., Fischerstr. 5.
Ant., Schlosser, Suworowstr. 140.
Jan, Feilenh., Suworowstr. 80, W. 54
ukowitzki, Gr. L., WSR, Insp. d. Rig. Lehrbez., Präs. d. Examinat.-Kom., Schloßplatz 2.
ukowski, Ad., Teeh., Romanowstr.127a
Iwan, Schuhm., Katharinend. 3.
Kas., Montör, Katholische Str. 17W12
Ludw., Bankbmt., Felliner Str. 13W3.

— Stan., Gerber, kl. Paliss. Str. 8W29.
— W. J., WSR, Glied d. Bez.-Ger., Elisabethstr. 10W10.
Bukrabo, Warw., Wwe., Lerchenstr. 1.
Buks, Ans, Lagerverw., Marienstr. 26W9
Bukse, J. D., Mech. Werkst., Alexanderstr. 152.
— Pet., Tschlr., Fruchtstr. 16W17.
Bukul, Lena, Wäsch., Pernauer Str. 20.
Bulagin, Wass., Stuhlm., Marienstr.44.
Bulaschew, Iw., Hg., Mosk. Str. 261.
Bulat, R., Bahnbmt., kl. Palissadenstr.8
Bulat, Pawel, Schaffn., Palissadenstr. 25.
Bulatow, Hel., Frau, Alexanderstr. 125.
— Andr. Feod.', jüng. Gouv.-Ing., Pauluccistr. 12W6.
— Jewg. Alex.', Wwe., Revaler Str. 11
— Wass. Alex.', Kb., Newastr. 29W8.
Bulau, Jan, Maurer, Helenenstr. 3W7.
Bulawas, Jos., Schndr., Gertrudstr. 133.
Bulawski, Jan, Schndr., Ritterstr. 68W32
— W., Auss., Alexanderstr. 161W24.
Bulder, Andr., Bierbude, Färberstr. 16
— Joh., Schndr., Alexanderstr. 32.
— Math., Frau, Eliasstr. 16W11.
— Math., Wwe., Smolensker Str. 1W21
Buldmann & Weiss, 2. G., Agentur, Inh.: Franz Buldmann und John Weiß, Bremerstr. 11, ⊶ 3419.
Buldmann, Franz Karl', Mitinh. der Firma Buldmann u. Weiß, Nikolaistr. 27W11, ⊶ 5590.
— Herm., Betriebsleiter, Revaler Str.59
Buldur, Josefine, Wwe., Rabenstr.22W21
Bulen, Joh., Zimm., Waffenstr. 12W8.
Bulgakow, Alex., Dw., Pauluccistr. 3.
Bulin, Konst., Hdlr., Mosk. Str. 6W17.
— Joh., Kwh., Newastr. 12, ⊶ 7630.
Buljuk, Ant., Holzhdlr., Jakobst. Str. 1.
Bulke, Joh., Hsb., Michaelstr. 25.
Bulko, Nap., Schndr., Petersb. Ch. 23.
Bullan, John, Vers.-Bmt., Säulenstr.83.
— Dora, Hebamme, Säulenstr. 83W1.
Bullari, Jan, Bauuntern., Alexanderstr. 125W16.
Bulle, Andr. Andr.', Buchdr., Säulenstr. 13, W. 12.
— Anna, Wwe., Fischerstr. 12a.
— Aug., Schlosser, Revaler Str. 3.
— Christ., Bmt., Schreyenb. 2,44.
— Christ., Hsb., Salvensche Str. 110.
— Christ., Schndrn., Säulenstr. 13.
— Ed., Koch, Elisabethstr. 33W2.
— Emma, Frisöse, Elisabethstr. 33W2.
— Ernst, Bürodiener, Mittelstr. 11W3.
— Herb., Hdlr., Nikolaistr. 69a.
— Jan., Hsb., kl. Bullensche Str. 13.
— Jan, Hsb., Rumpenhofsche Str. 23. ⊶ 6206.
— Jan, Kutscher, Mosk. Str. 9W22.
— Jan, Portier, Mühlenstr. 83.
— Jan, Vorarb., Mittelstr. 11W23.
— Krisch, Fleischhdl., Heinrichstr. 18.
— Krist., Schuhm., Ballastdamm 54.
— Luise, Wwe., Hdlrn., Artilleriestr. 67.
— Prokof., Kontordiener, Palaisstr.9W3
— Theod. Joh., Werkmstr., kl. Milchstr. 10W10.
Bulling, Joh., Hsb., Schiffsstr. 2.
— Alex. Aug.', Mech., Stintseestr. 5W11.
— Anna, Wwe., Revaler Str. 13.
— Joh., Kol.-Hdl., Newastr. 12.
— P., Hdlr., Mühlenstr. 82W4.
— Wilh., Portier, Dorpater Str. 14.
Bullis, Ans, Maurer, Unionstr. 12.
— Aug., Schmied, Milchstr. 6W7.
— Jan, Fuhrm., Marienstr. 17.
— Rob., Schndr., Lagerstr. 48.

Bullit, Andr., Zimm., Schiffsstr. 28.
— Anna, Wwe., Alexanderstr. 114.
— D., Maurer, Bärenstr. 17W37.
— Dora, Markthdlrn., Oskarstr. 17.
— Ed., Elektrotechn., Struktorstr. 5.
— Hans, Zollbmt., Laubstr. 3b.
— Joh., Korkenschndr., Säulenstr. 105.
— Jur, Sleeperh., Gertrudstr. 113.
— Iw. Jan', Pförtner, Alexanderstr. 153
— Pet., Maler, Waggonstr. 8.
Bullwerk, Elfr. Pianistin u. Klavierlehr., Kirchenstr. 37, W. 8.
— Magd., Wwe., Kirchenstr. 37, W. 8.
v. Bulmerincq, Ant., Wwe., Ritterstr. 6.
— Aug., Dr. jur., Thronfolgerboul. 4.
— Elis., Wwe., Albertstr. 4, W. 5.
— Ernst, Dr. phil., Albertstr. 4.
— Georg Mich.', vereid. Rechtsanw., Spr. 10—11 u. 3—4, Basteiboul. 8, ⊶ 3333.
— Luise, Wwe., Thronfolgerboul. 4, W. 4, ⊶ 4687.
— Wilh., Stadthauptkoll., Ehrenfriedensrichter, Präses d. Stadtgüter-Verw., Andreasstr. 6W16.
Bulowsky, Emma, geb. Wunder, Schwalbenstr. 2, ⊶ 3306.
— Rob., Rentn., Winkelstr. 1.
— Vikt. Fed.', Hsb., Nikolaistr. 57W11, ⊶ 7795.
Bulson, Jan, Tschlr., Windstr. 9.
Bulte, Paul., Hsbn., Abaushof. Str. 3.
Bulwan, Kl., Hsb., Blumenstr. 4.
Bulwin, Georg, Dw., Mühlenstr. 121W5.
Bulwit, Otto, Fleischer, Pokrowstr. 10.
Bulygin, Wass., Vorarb., Milchstr. 2W31
Bumagin, Marie, Bäckerei, Dünaburger Str. 18.
— Marie, Gemüsehdl., Jarosl. Str. 35.
Bumagow, F. A., Hsb., Gertrudstr. 104.
— J., Privat., Gertrudstr. 104.
— Mak., Hdlr., Gertrudstr. 110W3.
Bumann. Sieh auch Buhmann.
Bumann, Ad., Maler, Adlerstr. 12W17.
— Andr., Maler, Romanowstr. 53W10.
— Anna, Kochschule, Säulenstr. 81W13.
— Christ., Tschlr., Ludwigstr. 5.
— Herm., Zimmerm., Färberstr. 13.
— Jan, Kesselschm., Gustavstr. 1, W.12.
— Joh., Schuhm., Marienstr. 74W15.
— Jur., Schlosser, Artilleriestr. 40W89.
— Karl, Mitauer Ch. 11.
— Karl, Konditor, Sprenkstr. 56aW20.
— Kath., Frl., Ebelshöf Str. 4a.
— Wilh., Maler, Ritterstr. 54.
Chr. Bumbeer, 2. G., Kolonialw., Inh.: Christ. Bumbeer, Katharinendamm 10, ⊶ 5473 und Marienburger Str.5
Bumbeer, Andr., Hsb., Schreyenbusch 6, 5.
— Berta, Wwe., Gertrudstr. 99W58.
— Christ., Galant.-Hdl., Katharinend.6.
— Emilie, Frl., Werrosche Str. 5.
— H., Speiseh., Kramerstr. 10W1.
— Jan, Maurer, Schreyenbusch 1, 9.
— Jan, Stauer, Muckenholmsche Str. 15.
— Joh., Bauuntern., Marienstr. 83W19.
— K., Vorarb., Matthäistr. 22W25.
— Krist., Tschlr., Matthäistr. 131, W. 7.
Bumberg, Hans, Masch., Romanowstr. 29
Bumbis, F., Hdlr., Jakobstädt. Str. 23.
Bumblis, Ant., Bahnbmt., Palissadenstr. 26W18a.
Bumbur, Friedr. Andr.', Zollbmt., Dorotheenstr. 16W6.
Bumeister, Anna, Wwe., Sprenkstr. 7W6.
Bumert, H. G., Telegr.-Mech., Ritterstr. 73aW6.
Bunak, Iw., Fuhrm., Wolmar. Str. 15.

Karl Grünberg, Die besten Gummireifen der Welt.
Matthäistr. № 54, im eigenen Hause. Telephon № 2402

Russ. u. ausländ. Weine in grosser Auswahl, Schnäpse der Firma JAEGER & Co., Natürliche Mineralwasser

Karl Grünberg, Matthäistr. № 54, im eigenen Hause. Telephon № 2402. Die besten Gummireifen der Welt.

Bunde, Jan, Montör, Artilleriestr. 52.
Bunder, Ans Fritz', Diener, Säulenstr.53
Bunding, Nik. Hugo', Prof. d. Russisch-Asiat. Bank, Säulenstr. 19W32.
Bundsche, Jewd., Hdlrn., alte Mitauer Str. 20.
— Anna, Wäsch., Zabelnsche Str. 1b.
— J., Dw., Romanowstr. 42.
— Krist., Schndr., Romanowstr. 65W24.
Bundschu, S., Frau, kl. Jungfernstr. 7.
Bundse, Alex., Maurer, Treyden. Str. 5.
Bundsin, K., Tschlr., Matthäistr.89, W.6
— Jan, Priv., Sommerstr. 9.
— Minna, Priv., Sommerstr. 9.
Bundul, Georg, Schndr., Gertrudstr. 29
— Ant., Tschlr., Matthäistr. 103.
Bundur, Anna, Wwe., Friedensstr. 29W8
— Jak., Tschlr., Fuhrmannsstr. 8.
Bunewitsch, Leon, Zuschndr,, kl. Milchstr. 5W9.
Bunga, Jan, Schuhm., Bauskesch. Weg 7
Bunge, Alex., Vorarb., Rabenstr. 1W13.
Bunger, Anna, Wwe., Dorotheenstr.14W3
— Ernst, Klarirer, Dorotheenstr. 14W3.
Bungert, Jak., Expreß, Dorotheenstr. 50
Bunis, Dan., Tschlr., Petersb. Ch. 6W42
— Mich., Schlosser, Petersb. Ch. 6W39a
— Raf., Bahnbmt., kl. Altonaerstr. 19.
Bunitzki, Vikt., Auss., kl. Milchstr. 10W4
Bunkas, Mart., Diener, Grabenstr. 8.
Bunke, Karol., Wwe., Holmstr. 1.
— Adam, Tschlr., Elisabethstr. 9a, W.23
Bunkis, Christ., Wwe., Nikolaistr. 48.
— Jan, Kwh., Wilnasche Str. 1.
Bunksch, Hans, Dw., Kirchenstr. 37, W. 16
— Jan, Diener, Baumstr. 5W10.
— Krisch, Maler, Matthäistr. 50.
Bunne, Andr., Fleischhdlr., Stintseestr. 23.
— Fritz, Rentn., Zaunstr. 1.
— Mart., Masch., Gesellenstr. 22.
Bunsche, Jan, Schuhm., Küterstr. 8.
— Adam, Schuhm., Sprenkstr. 7W11.
— Joh., Schuhw.-Hdl., Sprenkstr. 7.
— Rob., Schlosser, Pernauer Str.15W35
Bunte, Adam, Kellner, Gertrudstr. 121.
— Jahn, Zimmerm., Adlerstr. 12, Q. 2.
— Karl, Holzhdlr., Mühlenstr. 27.
— Mart., Former, Katharinend. 13W9.
— Wilh., Hsb., Bullensche Str. 7a.
Buntik, Paul, Feilenh., Petersb. Ch. 66d
Buntlach, Aug., Feuerwehrm., Peterholm. Str. 3.
Buntz, Joh., Schlosser, Hospitalstr. 10.
Buntze, Karol., Frau, Theaterstr. 2W7.
— Wold., Frisör, Sternstr. 22W39.
Burach, Mord., Hg., Hasenh. Ufer 21a.
Burago, Leont. Alex.', Reichsb.-Bmt., Gertrudstr. 38W6.
Burak, Alex., Maler, Ehstenstr. 4, W. 4.
— A., Waschanst., Gertrudstr. 99.
— Alex., Zimmerm., Wilnasche Str. 17.
— Ludw., Hg., Revaler Str. 28W91.
Burakas, Konst., Schlosser, Eliasstr. 26.
Burakewitz, Alex., Zimm., Schreyenb. 1, 5.
Burakow, T., Hdlrn., Jaroslaw. Str.21.
Buran, Joh., Schlosser, Laboratoriumstr. 2.
— Bernh. Mich.', Lagerverw., alte Mitauer Str. 52.
— Leonh., Mech., Rodenpois. Str. 5W19
— Mich., Maler, Marienstr. 97W11.
— Wass., Tschlr., Marienstr. 97W14.
Buratsch, Ant., Hsb., Fockenh. Str. 12a.
Buratschewski, Alex., Heizer, Elisabethstr. 103W17.
Buratschinski, Konst., Schlosser, Schreyenbusch 5,12.
Burau, Jan, Portier, Bikkern. Str. 5.

v. Burba, Kas., vereid. Rechtsanw., Spr. 9—11 u. 5—6, Elisabethstr. 75, ☎ 6771.
Burba, Jan, Former, Alexanderstr. 174.
Burbe, Karl, Montör, Adlerstr. 6W10.
— Ludw., Setzer, Gregorstr. 2.
— Pet., Kesselschm., Schützenstr. 15.
Burberg, Mart., Hsb., Schreyenb. 1, 22.
— Nat., Hsbn., Bergstr. 56W1.
— Wilh. Wilh.', Hg., Schlocksche Str. 5.
Burbo, Clem., Schlosser, Krusenh. Str. 15
Burbulis, J., Färber, Fuhrmannsstr. 20a
— Kas., Schlosser, Gertrudstr. 123.
E. F. Burchard, 2. G., Handelsverm., Inh.: Eugen Ferd. Burchard, Schloßstr. 17, ☎ 62.
J. Burchard. 1. G., Kommissions- und Agentur-Geschäft, Inh.: Frau Ida Burchard, geb. Tottien, Julius Eug. Anton Ferdinand Burchard und Otto Homfeld, Prof.: Osk. Ullrich, Altstadt 19, ☎ 300, 4938, 6738 und 2017. Postfach 755.

J. Burchard
Altstadt 19.
Tel. 300, 2017, 4938, 6738.
Agenturen,
Generalvertretung finnländischer Papierfabriken
Feuer- und Seeversicherung
Manufakturwaren en gros.
КАРЛЪ БАЛКЪ
КАРЛЪ БАЛКЪ

Burchard, Alex., Pastor an der Gertrudkirche, Spr. ½5—½6, Matthäistr. 16, ☎ 3740.
— A., Fabrikdir., Nikolaistr. 67aW12.
— Alfr., Hsb., Baldohnsche Str. 13.
— Aug., Frl., Nikolaistr. 67, ☎ 5081.
— Bruno Jul.', Bmt. d. Gas- u. Wasserw., Albertstr. 7W1, ☎ 3927.
— Eug. Eug.', Inh. d. Firma E. F. Burchard, Gen.-Ag., d. St. Petersb. Feuerversf.-Ges., Lübecker Str.
— Ida, geb. Tottien, Mitinh. d. Firma J. Burchard, Romanowstr. 17W2, ☎ 1474.
— Julius, Mitinhaber der Firma J. Burchard, Nikolaistr. 23, ☎ 2335.
— Max, Kfm., Romanowstr. 17W2.
— Osk., Dr. med., Spr. 9—12 u. 4—5, Basteiboul. 4, W. 5, ☎ 3316.
— Vikt., Prok. der Firma Alex. Wulff, Baldohnsche Str. 13.
Burchardt, Ernest, Fbn., Felliner Str. 3.
Burda, Dan., Hsb., Mühlenstr. 134/136.
— Adam, Schlosser, Gerberstr. 8W21.
— Ed. Karl', Maurer, Mühlenstr.131W6
— Jw., Bmt. Schulenstr. 8W16.
— Mich., Bmt., Dorpater Str. 55aW3.
Burdenkow, S., Tapez., Kathol. Str.28.
Burdin, Tim., Bahnbmt., Palissadenstr. 26W13
Burdschanadse, Joh. Aug.', Bez.-Ger.-Bmt., Alexanderstr. 124.

Burdunow, Jw., Bahnmstr., Katharin[...] str. 5W2.
Burduschka, Oss., Fuhrm., Obststr. 10
Bureiko, Anna. Frau, Stahlgießereist[...]
— Eva, Wwe., Holstenhöf. Str. 2.
Burel, Silv., Schlosser, Rodenp. Str[...]
Burenstamm, Georg Feod.', Stabs[...]mstr., Marienstr. 55W23.
Burgas, J., Schuhm., Felliner Str.
Burge, Krist., Dw., Matthäistr. 26W5
Burgel, Fritz, Holzwr., Edwahl. Str.
F. Burgis, 2. G., Kolonialw. u. W[...] Inh.: Franz Burgis, Alexanderstr. ☎ 4453.
R. Burgis, 2. G., Trakteur, Inh.: [...]bert Burgis, Petersb. Ch. 6.
Burgis, Alfr., Weinhdl., Marienstr. ☎ 3341.
— Franz, Inh. d. Firma F. Burg[...] Alexanderstr 53, W. 10.
— Rob. Fr.', Hg., 1. Weidend. 2aW9. ☎ 1258.
Burgmann, Joh., Wwe., Hdlrn., M[...]thäistr. 77.
— Anna, Wwe., Talsen. Str. 21b.
— Karl, Heuhdl., Matthäistr. 77.
— Norb., Walzmstr., Goldinger Str. 1
— P., Techn., Bärenstr. 26W19.
— Pet., Rentn., Gertrudstr. 103W8.
Burin, Abr., Lehrer, Kurmanowstr.12
— Adam, Kwh., Marienstr. 110.
— Kath., Postbmtn., Gertrudstr. 99W
Burinow, Ant., Montör, Industriestr.
Burk, Jan, Schmied, Hospitalstr. 35
Burka, Andr., Schmied, Rumpenhöf Str. 19.
— Aug., Strb.-Schaffn., Suworowstr
— Jak., Schuhm., Karolinenstr. 34W
— Otto, Hsb., Augustenstr. 12, Q. 4
Burkant, Alfr., Tschlr., Dünab. Str.
— Alfr., Schlosser, Rumpenhöf. Str.
— Amalie, Hebamme, Dünaburg. Str.
— Eug., Klempner, Gertrudstr. 127W
Burke, Ottilie, Marienstr. 4, W. 15.
— Kath., Wäsch., Laboratoriumstr. 2
— Rud., Gärtner, Charlottenstr. 17.
Burkewitz, A., Wwe., Petri-Friedhof
— Ed. Wilh.', Exped., Artilleriestr.
— Ernst, Schmied, Unionstr. 24.
— Friedr., Tschlr., kl. Mosk. Str. 2[...]
— Friedr. Wilh.', Inh. d. Firma Hempel u. Ko., Ritterstr. 12W12.
— Fritz Jak.' Schlossermstr., Obststr.
— Georg, Schlosser, Holmstr. 3.
— Gerh., Tschlr., Suworowstr. 38W9.
— J., Fb., Artilleriestr. 3W24.
— J., Fb., Nikolaistr. 53W25.
— Jak., Bierhdlr., Mosk. Str. 287W1
— Jan, Dreher, Maistr. 7W7.
— Jan, Masch., kl. Altonaer Str. 20.
— Joh. Joh.', Spinnmstr., Juteman[...] am Stintsee.
— Jw., Rohrleger, Schreyenbusch 8,
— Jw., Tschlr., Dünab. Str. 41W3.
— Karl, Hg., Petrikirchenplatz 13W7.
— Karl, Hg., Romanowstr. 27W20.
— Karl, Hsb., Bausk. Str. 15.
— Karol., Wwe., Hsb., Holmstr. 3, Q.
— Kasim., Hdlr., Asternstr. 2.
— Kath., Kurzw.-Hdl., Alexanderstr. 14[...]
— Krisch, Schlosser, Segelstr. 9W10.
— Marie, Wwe., Margaretenstr. 3.
— Mart., Steuerm., Sprenkstr. 23bW
— Mich., Steller, Alexanderstr. 192.
— Oss., Fuhrm., Friedensstr. 29W8.
— W., Frau, Ritterstr 12W12.
Burkin, Mart., Töpfer, Suworowstr.
— Anna, Wwe., Gertrudstr. 73.

Daniel Schweinfurth, Champagnerkellerei, Dorpater Str. 15/1 Telefon 483

— Joh., Vorarb., Bärenstr. 15W24.
— Marie, Hdlrn., Jungfernstr. 10W3.
Burkowski, Hel., Schlossermstr.-Wwe., Dünamünd. Str. 18a.
— Konst., Kwh. Kathol. Str. 48.
— S., Teeh., Dünaburger Str. 68.
Burlakow, Th., Dw., Paulucciſtr. 19.
— Marie, Wwe., Palissadenstr. 4W11.
Burlewitz, Stan., Tschlr., Artilleriestr. 40.
Burlow, Jw., Hsb., Kol.-Hdl., Moskauer Str. 168a.
— Jw., Kol.-Hdl., Kischinewsche Str. 7.
— Mich., Hsb., Kol.-Hdl., Altonaerstr. 28.
— Step., Kwh., Altonaer Str. 28.
Burmann, Abr., Hdlr., Mosk. Str. 42.
— A., Kleiderhdl., Marienstr. 16.
— Channe Hdlrn., Jaroslaw. Str. 3.
— Dav., Hsb., Subbathsche Str. 6.
— Jsaisch Leib', Hdlr., Newastr. 5W2.
— Henoch, Hdlr., Sprenkstr. 8W1.
— Jtzka, Hdlr., Mosk. Str. 6.
— Noah, Zunahtm., Sprenkstr. 34aW10.
— Rub., Hdlr., Moskauer Str. 42.
Burmeister, Emma, Aufs., Ritterstr. 7.
— Luise, geb. Gerstfeldt, Wwe., Nikolaistr. 20W17.
— Phil., Stadtingen., Peter-Paulstr. 2.
— Serg., Werkmstr., Gertrudstr. 106.
— Theod., Architekt, Waldstr. 1.
— Theod., Jng., Disp. Dir. der Balt. Leinen-Manufakt.-Comp., Kischinewsche Str. 6.
Burmistow, Jw., Bahnbmt., Palissadenstr. 18W8.
— Nad., Wäsch., Bärenstr. 5W10.
Burneas, Rud., Port., Hospitalstr. 26W9.
Burnetzki, Karl, Maler, Helenenstr. 13.
Burnow, Paul, Maurer, Matthäistr. 115
Burnowski, Jan, Hsb., Salvensche Str. 80.
Burow, Anna, Wwe., Aufw., Grenzstr. 4.
— Joh., Kassenbote, 2. Weidend. 24.
Burowski, Dom., Feuerwehrm., Petersburger Ch. 4.
Bursakow, Tem., Speiseh., Mühlenstr. 138
Bursch, Ed., Weber, Windstr. 10, W. 3.
— Elis., Wwe., Alexanderstr. 78W29.
— Fritz, Wächter, Mitauer Ch. 22.
— Julie, Wwe., Ritterstr. 63.
Burscheit, Schndr., Waldstr. 12.
Burschinski, Ant., Hdlr., Schiffsstr. 28.
Bursian, K., Frau, Nikolaistr. 39W6.
— Osk. Paul', Chem., Mühlgrabener Str. 14a.
Bursk, Jw., Dw., Turgenjewstr. 13.
Burstein, B., Posament., kl. Münzstr. 11
— Jos., Hdlr., Palissadenstr. 32, W. 2.
— Juda Leis.', Buchhltr., Peterholmstr. 3
— Rochla, Frau, Elisabethstr. 22W27.
— Theod., Maschinenb., Grabenstr. 47W4.
Burt, Boulton & Haywood, 2. G., Dampfsägemühle u. Holzhdl., Jnh.: Samuel Bagster Boulton, Harald Edwin Boulton, Oskar Evan Boulton, Charles Burt Haywood und Frederic Murison. Bevollm.: William Henry Laslett. Mühlgrab. Str. 7, ☎ 1305, Kontor: Sünderstr. 30, im Hof, ☎ 1304.
Burtkewitsch, Jan, Korbm., Gabrielstr. 7
Burtneek, Jw., Kol.-Hdl., Hospitalstr. 7.
Burtschenko, Jlja Lawr.', Feldscher, 2. Weidendamm, Güterbahnh.
Burwe, Fritz, Kutscher, Bauske. Str. 72.
Burwikow, Mich., Zollbes., Artilleriestr. 46.
Burzew, Feod., Fb., Matthäistr. 109W26
— Naf., Schuhm., Bausk. Str. 45.
— Step., Zimmerm., Grabenstr. 28.

Burzynski, Otto, Verw. d. Handels- u. Industrieges. J. J. Hagen, Säulenstr. 19W5, ☎ 6794.
Busajew, Nik., Buchdr., Parkstr. 1, W. 27.
Busanow, Jw., Zollbes., Eliasstr. 22W10.
Busarow, Jw., Diener, Schloßplatz 2.
Busas, M., Frau, Grabenstr. 15.

Erste Baltische Fabrik zur Anfertigung von Hufbeschlägen und Nägeln Busch, Wagel & Classen, 2. G., Jnh.: Karl Busch, Georg Wagel, Joh. Classen, Altonaer Str. 7, ☎ 5903.

Zweite Rigaer Molkerei A. Busch, 2. G., Jnh.: Alex. Busch, Matthäistr. 67, ☎ 2011.

Gebrüder Busch, 1. G., Fabrik v. Metallwaren, Jnh.: Eugen Busch, Prok.: Wold. Stange, Bauskesche Str. 21b, ☎ 1235.

Metallwaren-Fabrik
und
Kaltwalzwerke
Gebr. Busch
Spezialität:
Charniere.
Riga-Thorensberg,
Bauskesche Strasse 21B.
Telefon 1235.
КАРЛЪ БАЛКЪ
КАРЛЪ БАЛКЪ

Alf. Th. Busch, 1. G., Blattgold, Drogen und Farben, Jnh.: Theod. Busch, Erich Busch und Charles Zapp, kl. Jungfernstr. 8, ☎ 151, Drogen-Exportabt. ☎ 4251, Kontor: kl. Jungfernstr. 11, ☎ 5051.

Karl Busch, 2. G., Trakteur, Jnh.: Karl Busch, Krebsstr. 23, ☎ 5751.

M. Busch, 2. G., Trakteur, Jnh.: Matthias Busch, Kaisergartenstr. 1, ☎ 3865

Martin Busch, 2. G., Trakteur, Jnh.: Mart. Busch, Dorp. Str. 22, ☎ 4583

Busch, Ad., Techn., Alexanderstr. 28.
— A., Waschanst., Kathol. Str. 1.
— A., Bmtn., Kirchenstr. 37.
— Adam, Aufs., Suworowstr. 91.
— Adele, Frau, Ankerstr. 5.
— Alb., Vorarb., Emmastr. 12.
— Alex., Fabrikbmt., Trinitatisstr. 2.
— Alex., Jnh. d. Firma Zweite Rig. Molkerei, Dir. d. Rig. Ges. gegens. Kred. für Handel u. Gewerbe, Matthäistr. 67.
— Alex., Maler, Marienstr. 109W3.
— Alex., Waschanst., Mosk. Str. 75.
— Aline, Wwe., Newastr. 12.
— Amalie, Hsbn., Nummersh. Str. 13.
— Andr., Fischermstr., Holmstr. 9, W. 4.
— Anna, Real-Progymn., Dünamündesche Str. 1.
— Anna, Wwe., 2. Weidendamm 25W26.
— Aug., Kol.-Hdlg., Pionierstr. 4, W. 3.
— Aug., Schndr., Kalnezeem. Str. 7a.
— Aug., Töpfer, Artilleriestr. 52W20.
— Chr., Exped., Kaugernsche Str. 9.
— Christ., Priv., Wolmarsche Str. 39.
— Christ., Wwe., Marienstr. 120W11.
— Ed., Hsb., Marienstr. 104.
— Ed., Schlosser, Maurerstr. 14W20.
— Ed., Setzer, Gertrudstr. 43W21.
— Emilie, Frau, Adolfstr. 13a.
— Emilie, Frl., Gertrudstr. 70W11.
— Emma, Wwe., Sprenkstr. 5.
— Erich Theod.', Cand. oec. pol., Mitinh. d. Firma Alfr. Th. Busch, Schulenstr. 4W15.
— Ernst, Agronom, Brunnenstr 2W12.
— Ernst Pet.', Fabrikbmt., Schreyenb. 8,1
— Eug. Rich.', Jnh. d. Firma Gebr. Busch, Elisabethstr. 23W7, ☎ 3636.
— Ewald Joh.', Hg., Marienstr. 47W8.
— Fanny, Wwe., Mühlenstr. 48, W. 16.
— Felix Alex.', Hg., Zementfabr. Poderaa.
— Fr., Kellner, Nikolaistr. 47W6.
— Franz, Wäsch., Trinitatisstr. 6.
— Frieda, Hsverw., kl. Jakobsstr. 2W9.
— Georg, Hausbes., Mosk. Str. 281.
— Gert, Schreibw.-Hdlg., Waldstr. 4a, wohnt Lagerstr. 1W2.
— Gotth., Fleischer, Säulenstr. 98.
— Gust., Stadtbmt., Windauer Str. 5.
— Hans Adam, Hg., Paulucciſtr. 1W6.
— Heinr., Hdlr., Mosk. Str. 203, W. 6.
— J., Schndr., Königsstr. 15, ☎ 6137.
— J., Schndr., Marienstr. 39.
— Jak., Fleischhdl., Karolinenstr. 28.
— Jak., Hsb., Stationsstr. 16, Q. 1.
— Jak., Pächter, Goldinger Str. 27a.
— Jak., Werkmstr., Windauer Str. 5.
— Jan, Fabrikbmt., Obststr. 12W23.
— Jan, Hdlr., Elisabethstr. 16.
— Jan, Schlosser, Adlerstr. 12W29.
— Jan, Zimmerm., Falckenstr. 5W45.
— Jan Jan', Bankbote, Matthäistr. 28a
— Jenny, Wwe., Bartausche Str. 2.
— Jndr., Hdlr., Rumpenh. Str. 19W50.
— Joh., Bürodiener, Kaugern. Str. 9.
— Joh., Fleischer, Kathol. Str. 34W30
— Joh., Hsb., Wolgundsche Str. 73.
— Joh., Hsb., Fleisch., Pleskodahlstr. 4.
— Joh. Karl', Werkmstr., Peterholmsche Str. 7W11.
— Joh., Schndr., Pernauer Str. 21W31.
— Johs Paul', Koll.-Prok. d. Firma Ed. R. Lange, Nikolaistr. 69aW2.
— Jul., Schuhw.-Hdl., Marienstr. 53.
— Jul., Tschlr., Färberstr. 19W15.
— K., Bierhdl., Revaler Str. 85.
— Karl, Bäckerei, Pionierstr. 4, ☎ 4301.
— Karl, Gärtner, Milchstr. 11W8.
— Karl, Hsb., Mitinh. d. Firma Busch, Wagel u. Classen, Altonaer Str. 7.
— Karl Jnh. d. Firma Karl Busch, Krebsstr. 23W38.
— Karl, Kass., Dünamünd. Str. 34.
— Karl, Kellner, Marienstr. 1W12.
— Karl, Maler, Unionstr. 8, W. 11.
— Karl, Maurer, Suworowstr. 80.
— Karl, Schlosser, Peterholm. Str. 3.
— Karl, Vorarb., Mastenstr. 3W4.
— Krist., Hg., Suworowstr. 21.
— Krist., Schndr., Kandauer Str. 1.
— Krist. Heinr.', Hsb., Champetresche Str. 117.
— Luise, Schndrn., Baldohn. Str. 6.
— Louise, Wwe., Fuhrmannsstr. 39.
— Louise u. Emma, Wwe., Burschenstr. 1.
— Marie, Hsbn., Brunnenstr. 2.
— Marie, Rentn., Kalnezeem. Str. 16.
— Max., Wwe., Artilleriestr. 52.

Karl Grünberg, Matthäistr. № 54, im eigenen Hause. Telephon № 2402. **Die besten Gummireifen der Welt.**

Moussirender Burgunder, weiss und rot; Bowlensect, Isabella gr. mousseux rosé; mouss. Rhein- und Moselwein; Champagner aus russ. und franz. Weinen, Maitrank usw. usw.

Karl Grünberg, Matthäistr. № 54, im eigenen Hause. Telephon № 2402. Die besten Gummireifen der Welt.

— Marie, Stadtbmt.-Wwe., Goldinger Str. 45.
— Marie, Wwe., Ritterstr. 77.
— Marie, Wwe., Schlocksche Str. 43.
— Mart., Amtsbote, Schiffsstr. 24, W. 30
— Mart., Auff., Mühlenstr. 67W12.
— Mart., Hsb., Pleskodahl. Str. 22.
— Matth., Hsb., Dorpater Str. 97.
— Matth., Inh. der Firma M. Busch, Kaisergartenstr. 1, W. 2.
— Mik., Vorarb., Schreyenb. 1,8.
— Minna, Wwe., Suworowstr. 140W7.
— Nik., Hdlr., Falckenstr. 5W22.
— Nik. Nik.', Kand. hist., Stadt-Bibliothekar, Kirchenstr. 37W5.
— Oskar, Dr. med., Frauenkrankheiten, Spr. 10—12 u. 5—6, Theaterboul. 6, ☎ 2622. Unbemitt. Dienst. u. Freit. 9—11½, kl. Jungfernstr. 2, ☎ 1901. Privatklinik Elisabethstr. 21b, ☎ 5358
— Ottil., Wwe., Suworowstr. 80.
— Paul, Hg., Gartenstr. 4a.
— Paul Wlad.', Buchhltr., Kalnezeem. Str. 25b.
— Pet., Drahtz., Stintseestr. 5.
— Pet., Hdlr., Säulenstr. 74, W. 12.
— Pet., Holzhdlg., Uferstr. 23, W. 1.
— Pet., Holzwr., Mühlgrab. Str. 9W49.
— Pet., Kwh., Suworowstr. 85.
— Pet., Schndr., Suworowstr. 85W23.
— Pet., Schuhm., Hasenholm. Ufer 13.
— Pet., Schuhm., Kämmereist. 14.
— Pet. Pet.', Schndr., Thronf.-B. 6.
— Rom., Lehrer, Brunnenstr. 2W14.
— Th., Maler, Wenden. Str. 41W5.
— Th., Schmied, Martinshöf. Str. 3.
— Theod., Maler, Champetre. Str. 117.
— Theod. Christ.', Aeltester u. Notär d. Großen Gilde, Stadtverordn., Mitinh. d. Firma Alfr. Th. Busch, Wallstr. 22a, ☎ 6073.
— Vikt. Ludw.', Prok. d. Firma Doflein & Otto, Schwartzenhöf. Str. 14W7.
— W., Wallstr. 22a.
— W., Galanteriew.-Hdl., Bienenstr. 14
Busch-Osol, Karl, Dw., Romanowstr. 3.
Buschbaum, Karl, Kfm., Felliner Str. 10.
Buschelmann, Wilh., Vorarb., Torgelsche Str. 10.
Buscher, Karl, Maler, kl. Königsstr. 13.
Buschermann, Jak., Rentn., Gesellenstr. 25.
— Liebe, Hsbn., Gesellenstr. 25, W. 1.
Buschewitz, Jur, Zuschndr., Grenzstr. 9.
— Karl Jak.', Zeit.-Hdlr., Grabenstr. 45.
— Krisch, Hg., Alexisstr. 12W23.
Buschkin, Jank., Schuhm., Romanowstr. 118, W. 40.
Buschland, Jule, Hsbn., Kol.-Hdlrn., Simonsstr. 1.
Buschma, Ant. Onufr.', Hg., Dünaburger Str. 41W2.
— Jewg. Onufri', Hg., Dünab. Str. 41.
Buschmann, Alex. Karl', Buchhltr., Kapselstr. 8.
— Andr., Wr., Ambothen. Str. 4.
— Ant., Hg., Newastr. 12.
— Artur Karl', Buchhltr., Industriestr. 1cW14.
— Aug., Hdlr., Gerberstr. 11.
— Aug., Schndrn., Steinstr. 7.
— Aug. Karl', Dw., Newastr. 27W24.
— Christ., Dreher, Schreyenb. 1,41.
— Ed., Rent., Nikolaistr. 69bW11.
— Ed., Stauer, Dorotheenstr. 26.
— Fr., Hsb., Fuhrmannsstr. 17a, Q. 1.
— Heinr., Kb., Nikolaistr. 39W9.
— J., Exped., Romanowstr. 29W11.
— Jak., Dw., Sprenkstr. 5W17.
— Jan, Musiker, Artilleriestr. 19W3.
— Jan, Zimm., Nordstr. 21.
— Indr., Feilenh., kl. Altonaer Str. 20
— Joh., Feilenh., Schreyenb. 1, 41.
— Irmg., Frl., Ritterstr. 6W24.
— Jur, Korkenschndr., Oskarstr. 13.
— Karl, Hsb., Wilnasche Str. 13, Q. 1.
— Karl, Tischlermstr., Industriestr. 1cW14
— Karl, Werkmstr., Plettenberg. Str. 9.
— Karl Heinr.', Hg., Matthäistr. 63.
— Krisch, Müller, Milchstr. 14W1.
— Lisa, Wwe., Pernauer Str. 9W23.
— Magda, Frl., Matthäistr. 63W13.
— Magda, Kassir., Schützenstr. 5W18.
— Otto, Buchhdlr., Andreasstr. 1, W. 7
— Theod., Montör, Feldstr. 3W63.
— Theod., Schlosser, Unionstr. 20W8.
— Wold., Dw., Kalkstr. 12W15.
Busdis, Oss., Hsb., Jaroslaw. Str. 27.
Buse, Anna, Frau, Bischofsstr. 1W15.
— M., Hdlr., Bischofsstr. 1W15.
Busekist, Max Bruno', Buchhltr., Feuerw.-Hauptm., Seestr. 21.
— Harald Max', Korresp., Kramerstr. 10
— Walter Max', Korresp., Neustr. 25W4.
Buserow, Berthul, Hsb., Nußstr. 22.
Buska, Step., Dw., Annenstr. 2.
Busko, Jos. Jos., Bahnbmt., Katharinenstr. 7W6.
Busorowsky, Iw., Heizer, Kreßlerstr. 3.
Buß, Eug., Frl., Handarb.-Lehrn., Säulenstr. 31.
Busse, Iw., Untern., Milchstr. 9.
Busz, Ed. Georg.', Ing.-Techn., Mitges. d. Kommanditges. L. W. Goegginger, Schulenst. 12aW3, ☎ 2016.
Butan, Jan, Hsb., Appusensche Str. 4.
Buten, Joh., Schlosser, Sprenkstr. 17W5.
Butenas, Pet., Bahnbmt., Libauer Str. 1.
— Jos., Dw., Ebelsh. Str. 4a.
— Vikt., Schlosser, Steinstr. 14W20.
Butenko, D., Heuhdlr., Alexanderstr. 69
Butin, S., Hebamme, Reval. Str. 31W6.
Butiskin, Iw., Schlosser, Grabenstr. 35.
Butka, Pet., Zollauff., Kohlenstr. 30.
Butkaln, Jur., Maurer, Weißenh. Str. 1.
Butkarn, Matth. Fritz', Werkmstr., Kundsingsholm 1, 22.
Butke, Herm., Konditor, Jakobsstr. 5.
Butken, Wilh., Fuhrhltr., Jaroslawsche Str. 77.
v. Butkewitsch, Ant., Wwe., Zollstr. 2W18
Butkewitsch, Ad., Kontrol., Bahnhof Nordeckshof.
— A. A., Bmt., Romanowstr. 53W9.
— Anna, Wwe., Schiffsstr. 4.
— Hedw., Hgn., Elisabethstr. 7, W. 16.
— J., Bahnbmt., Mühlenstr. 13W7.
— J. A., Kanzlist, Kurmanowstr. 11.
— Jan, Schiffsmasch., Amalienstr. 9.
— Jos., Schaffn., Romanowstr. 123W40.
— Jos. Stan.', Tierarzt, Mühlenstr. 9W11
— Iw., Schmied, Maurerstr. 8W8.
— Iw. Mich.', Bahnbmt., Elisabethstr. 89
— Mar., Wwe., kl. Palissadenstr. 4.
— Raf., Schlosser, Bärenstr. 21.
— St., Bahnbmt., kl. Palissadenstr. 21.
— Stan., Gießer, Friedensstr 29W21.
— Vikt., Bahnbmt., Jägerstr. 1W6.
— W. A., Kanzlist, Konradstr. 4W1.
— Wik., Oekonom, Newastr. 19.
— Wilh. Karl', Stationsvorst., Station Nordeckshof.
Butkewitz, Alex., Vorarb., Adolfstr. 15.
— Aug., Buchhltr., Marienstr. 24W9.
— Jos., Vorarb., 2. Weidendamm 14W1.
— W., Deckenstepp., Domplatz 15W4.
Ignati Butkiewicz, 2. G., Lampen Glasw., Inh.: Ignati Butkiewi[cz] Alexanderstr. 114, ☎ 5693.
Butkiewicz, G., Frisirsalon, Suworo[w]str. 17, wohnt Mühlenstr. 93W15.
— G., Schreibw.-Hdl., Suworowstr.
— Ign., Inh. d. Firma Ign. Bu[tkie]wicz, Alexanderstr. 114W7.
— K., Schndrn., kl. Schmiedestr. 10 ☎ 6792.
— Val., Bmtn., Kalnezeem. Str. 82a.
— W., Zollbes., Thronf.-Boul. 2W25
Butkin, Pelag., Teehaus, Jarosl. Str.
— Hirsch, Hdlr., Romanowstr. 123.
Butkis, Adolf Bened.', Rechtsanw[alt] Str. 9—10 u. 4—6, Pauluccistr. 8 ☎ 4173.
— Anna, Wwe., Abguld. Str. 13.
— M., Hebamme, Waffenstr. 12W1.
Butko, Georg, Fleischhdl., Bausk. Str
Butkow, Mich., Zimmerm., kl. Alton[aer] Str. 13.
Butkus, Alb., Polier, Nikolaistr. 52W
— Ant., Dw., Artilleriestr. 35.
— Ant., Schmied, Petersb. Ch. 6W37
— Franz Stan.', Bahnbmt., Schütz[en]str. 17W2.
— Oss., Heizer, Schreyenbusch 2, 5.
— St., Schmied, Schlocksche Str. 55.
— Stan., Schuhm., Kathol. Str. 42W
Butnor, Kas., Kutscher, Alexanderstr. 1
Butor, Anna, Frau, Säulenstr. 92.
Butoschin, J., Bahnbmt., Gregorstr. 1
— Iw., Bahnbmt., Jakobstädt. Str.
Butrin, Jos., Fleischer, Kalnez. Str.
— Eug., Artellschtsch., Gertrudstr. 70
— Joh. Alex.', Exped., Schützenstr. 1
Butscha, Wlad. Sem.', Bahnbmt., N[iko]laistr. 66W5.
Butschel, J., Tschlr., Dorp. Str. 68W
Butschenkow, Fil., Maler, Mosk. Str. 2
Butschewski, Matw. Dreher, Gertr[ud]str. 123W12.
Butschin, Leib, Schndr., Jakobstädt. S
Butschinsky, Baltr., Schlosser, Suwor[ow]str. 111.
— Jtz., Schndr., Romanowstr. 94, W
— Iw., Hg., Kurmanowstr. 27W20.
— Kalm., Hdlr., Romanowstr. 161.
— Leon, Maurer, Suworowstr. 79.
— Rom. Alex.', KS, Reichsb.-B Alt-Mühlgraben, Haus Kehse.
Butte, Alex. Heinr.', chem. Fabrik- Puschkinboul. 10, W. 4.
— A., Wallstr. 21W4.
— A. vorm. Dettloff, Klempnerei, [...]str. 1. ☎ 3679.
— Aug., 1. Kassirer am Stadtthea[ter] Hsb., Schulenstr. 10W5, ☎ 586
— E., Kapt., Talsensche Str. 14.
— Franz Ferd.', Hg., Fruchtstr 10.
— Harald, Ferd.', Alexanderstr. 32.
— J., Maschinenb., Augustenstr. 8.
— Jan, Bahnbmt., Gertrudstr. 85, W
— Joh., Auff., Grabenstr. 43.
— Joh., Hsb., Rutzau. Str. 9a.
— Ludm., Wwe., Pionierstr. 1W1.
— Malw., Pens., Alexanderstr. 34W
— Rob., Vorarb., Mosk. Str. 245
— Rob. Alex., Kassir., Puschkinboul.
— Wilh. Alex.', Puschkinboul. 1 ☎ 4134.
Buttel, Fritz, Dw., 1. Weidendamm
— Andr., Maler, Pokrowstr. 5W5.
— Marie, Fbn., Pokrowstr. 5W5.
Butterweck, Bernh., Insp. am Sta[dttheater] Säulenstr. 35W12.
— Malw., Chorist, Säulenstr. 35W1

Jaeger & Co., Weingrosshandlung, Sünderstr. 3[0] Telefon 60

Buttgereit, Anna, Wwe., Ritterstr.77W19
Buttig, O., Fabrikbmt., Nußstr. 7a.
Buttkus, Stan., Schndr., Ludwigstr. 2.
Buttler, Emil, Hausverw., Rodenpoiser Str. 66.
— A., Pension, Hasenh. Ufer 10.
— Alex., Fbn., Lagerstr. 46.
— F., Wwe., Scharrenstr. 22, W. 9.
— Jan, Hsb., Tschlr., Wolgund. Str. 53.
— Joh., Hsb., Stauer, Gypsstr. 3a.
— Krist., Wwe., Mühlenstr. 147W13.
— Mich., Schiffsinh., Kohlenstr. 4.
— Olga, Kassir., Gertrudstr. 41W16.
— Paul, Dreher, Petersb. Ch. 125.
— Theod. Dav.', Fb., alte Mit. Str.62.
Butto, Christ., Hdlr., Wenden. Str. 43.
Buttowitz, Anna, Wwe., Schmiedestr. 36.
— Eug., Bmt. Mittelstr. 9W14, ☎ 6934
— Franz, Färber, Seestr. 37W3.
— Heinr. Rich.', Bankbmt., Antonienstr. 9W12.
— Henr., geb. Sprink, Elisabethstr. 3, ☎ 1053.
— Kurt Heinr.', Korresp., Antonienstr. 9.
Butuls (Buttel), Ad., Dr. med., Spr. 8—11 u. 4—6, Kalkstr. 13, W. 3, ☎ 4478, wohnt Mühlenstr. 25, W. 2.
Butwillo, Anna, Wwe., Moskau. Str.98
— Anna, Frl., Lärmstr. 3W1.
Butwilowski, Alfons, Pförtner, Färberstr. 6W16.
Butze, Andr., Kol.-Hdl., Hasenholm. Ufer 12.
— Dor., Wwe., Holmstr. 4.
— Mich., Schlosser, Holmstr. 3.
Butzel, Ossip, Vorarb., Schreyenb. 2, 39a.
— Oss., Hei er, Holstenhöf. Str. 2.
Butzka, Ossip, Dw., Romanowstr. 48W18.
Butzki, Pet., Schlosser, Bausk. Str. 45.
Butzkus, Jos. Franz', Brandmstr.-Geh., 2. Weidendamm 31.

M. Butzler & Co.
Fachgeschäft für Photographie,
Alexanderstr. Nr. 2,
Eingang von der Elisabethstr.
Telefon 2161.
Filiale:
Majorenhof, Johmenstr. 13.

M. Butzler & Co., 2. G., Photograph. Artikel, Inh.: Martin Butzler, Alexanderstr. 2, ☎ 2161.
Butzler, Mart., Inh. d. Firma M. Butzler u. Ko., Alexanderstr. 60W47.
Buwin, Pet., Maurer, Gertrudstr. 90W7.
Buwmann, Joh., Schloss., kl. Bauskesche Str. 27.
Buxe, Gust., Montör, Alexanderstr. 26W8
— J., Mech.-Werkst., Alexanderstr. 144.
Buxel, Heinr. Heinr.', Prok. der Firma Thos Firth u. Sons, Salamanderstr.
Buxhoevden, A. Baronin, Kapselstr. 3a.
— Baronin, Alexanderstr. 2.
— Baron, Leutn., Mittelstr. 3.
— E. K., Gertrudstr. 12W14.
Buzel. Sieh Butzel.
Buzeneek, Nik., Löter, Gerberstr. 8.
Buzewitsch, A., Waschanstalt., Schmiedestr. 76W9.
Buzin, J. Butterhdlr., Mühlenstr. 78W8
Bychanow, Konst. Jewg.', Pristawsgeh., Reeperstr. 9.

Bychowitsch, A. K., Frisörgesch., Kalnezeemsche Str. 86.
Bychowsky & Ko., 2. G., Holz, Kommanditges. Usiel Bychowsky's Nachlaß. Nachlaßkurator: Dav. Bychowski, Kramerstr. 10, ☎ 3985, 2. Weidendamm 19, ☎ 2009, Holzplatz, alte Mitauer Str. 12a, ☎ 5185.
Beinus Bychowsky, 2. G., Früchte, Inh.: Beinus Bychowski, Münstereistr. 11.
Bychowski, Dav., Holzhdlr., Kramerstr.10 ☎ 2944.
— Leib, Tschlr., Jakobstädt. Str. 15.
— M. N., Holzhdlr., Elisabethstr. 101W2
— Schowin, Elisabethstr. 101, ☎ 4028.
Bykow, A., Tschlr., Mosk. Str.79, W.26
— Alex. Nik.', Stationsvorst.-Geh., Gerberstr. 1W28.
— Filemon, Schuhm., Witebsker Str. 13.
— Iw., Maurer, Revaler Str. 82.
— Karl, Steinh., Revaler Str. 82W18.
— Mark., Hsbn., kl. Mosk. Str. 17.
— Mend., Schuhm., Romanowstr. 112.
— Pet., Maurer, Revaler Str. 82W18.
— Polik., Tschlr. Moskauer Str. 46W6.
— Sem., Schlosser, kl. Palissadenstr. 6.
— W. L., Pauluccistr. 5W19, ☎ 7870.
Bykowski, Sch., Kfm., Romanowstr. 18.
— E. F., Frau, Mühlenstr. 18W2.
Bylinski, A., Wallstr. 30.
Bylow, Pet., Schaffn., Dünaburg. Str.70
Byström, Adrian, Ing., Chef d. Eisen- u. Stahlgießerei d. A.-G. „Phönix", Petersb. Ch. 14.
Bystrow, Alex. Alex.', Zollbmt., Hofesstr. 8.
— Ant., Bmt., Oskarstr. 1W13.
— Jermol., Zimmerm., Dünaburger Str. 11W6.
— Iw., Schuhm., Twersche Str. 9W5.
— Iw., Karl', Lehrer, Schulgeb. Nikolaistr.
— Konst., Postbmt., Sprenkstr. 16W3.
— N. N., Gl. d. Bez.-Ger., Elisabethstr. 10a, ☎ 2267.
Bytschew, Wass. Iw., Bmt., Ritterstr.61
Bytschichin, Alexei Kusma', Hg., Ritterstr. 28W29.
— W., Werkmstr., Ritterstr. 75bW10.
Cabot, L., Wwe., Wasserstr. 1. Eingang BW7.
— Edg. Alex.', Kb., Wasserstr. 1. Eingang BW7.
Sibirisches Pelz-Magazin Cahn & Preiss, 1. G., Inh.: Eruch Preiß, Prok.: Paula Preiß, Weberstr. 2, ☎ 1254 und 3526.
Abram M. Cahn, 2. G., Häute und Felle, Inh.: Abr. Cahn, Nikolaistr. 28, ☎ 3906, Postfach 826.
Ch. B. Cahn, 1. G., Eisenwaren, Inh.: Chaim Boruch Cahn, 1. Weidend. 4, ☎ 1117.
Jakob Cahn, 2. G., Manufakturw.-Hdl., Inh.: Abram Jakob Cahn, Marstallstr. 7, ☎ 5452.

Pelzhandlung
M. S. Cahn
Herrenstr. 3, im eigenen Hause.
Telefon 1444.
Gegründet 1860.
Lager roher und fertiger Pelzwaren.
Eigenes Atelier.

M. S. Cahn, 2. G., Pelzwaren, Inh.: Frau Reisa Cahn, geb. Rabinowitsch, Herrenstr. 3, ☎ 1444.
S. Cahn, 2. G., Glas und Farben, Inh.: Samaria Cahn, Kalkstr. 11, ☎ 2644.
„Karton" S. L. Cahn, 2. G., Kartonnagenfabr., Inh.: Selig Leib Cahn, Säulenstr. 97, ☎ 4441.
Selig M. Cahn, 2. G., Leder und Eisen, Inh.: Moses Selig Mendelew Cahn, Schwimmstr. 26, ☎ 1272.
Cahn, sieh auch Kahn.
— Abr., Inh. d. Firma Abram M. Cahn, Nikolaistr. 28, ☎ 3906.
— Chaim Boruch, Inh. d. Firma Ch. B. Cahn, 1. Weidendamm 4, W. 1, ☎ 1117.
— Herm., Masch.-Ing., Inh. d. Firma Bernheim u. Ko., Reeperstr. 6W2, ☎ 393.
— M., Schndr., Herrenstr. 28W17.
— Mendel, Kfm., Moskauer Str. 70W1, ☎ 1913.
— Nanny, Korsetthdl., Herrenstr. 20.
— N., Wwe., Mühlenstr. 157W2.
— Reisa, geb. Rabinowitz, Inh. d. Firma Michel Schmerl Cahn, Herrenstr. 3.
— S. M., Bankbmt., Mühlenstr. 157.
— Samaria, Inh. d. Firma S. Cahn, Kalkstr. 11, ☎ 2644.
— Selig, Inh. d. Firma „Karton" S. L. Cahn, Säulenstr. 97W4.
— Selig M., Inh. d. Firma Selig M. Cahn, Schwimmstr. 26W8.
— Sigism., Kfm., Rathauspl. 3, ☎ 5651
Calep. Sieh auch Kalep.
— Jak., Exped., Dünamünd. Str. 34.
Campe. Sieh auch Kampe.
— P., Architekt, Basteiboul. 9W3.
Campenhausen, Balth., Baron, Antonienstr. 14W1.
— Ernst, Baron, Bes. d. Gutes Loddiger, Alexanderboul. 1W5, ☎ 3513.
— Gerh. Baron, Geschäftsf. Dir. der Livl. Gesellsch. zur Verbesserung der Flußverbindung, Hollershof, ☎ 2108, Marstallstr. 24, Postfach 1126.
— Mary Baronesse, Nikolaistr. 21, W. 1.
Campenhausen's Elend, Scharrenstr. 20, sieh Register Seite 2.
Camrad, Joh., Kellner, Alexanderstr.81.
Cantor. Sieh auch Kantor.
— Leib Jos.', Oberrabbiner, Elisabethstr. 20W5, ☎ 1502.
Caprano, W., Wwe., Schiffsstr. 22.
v. Carenga, Alexandrine, geb. v. Weitbrecht, Wwe., Gertrudst. 61W3.
v. Carlberg, Nik. Herm.', Stadtsekretär, Stadtverordn., Gertrudstr. 23W9.
v. Carlblom, Elise, Bmt.-Frau, Kirchenstr. 14 W. 1.
H. H. M. Carlile, 1. G., Import, Agentur u. Kommiss., Steinkohlen, Inh.: Hugh Heinrich Maximilian Carlile, Thronfolgerboul. 17, ☎ 753, Postfach 256.
Carlile, H. H. M., Inh. d. Firma H. H. M. Carlile, Elisabethstr. 23, ☎ 3153.
Elisabeth Carlsohn, 2. G., Traktör, Gertrudstr. 88, ☎ 1282.
Carlsohn. Sieh auch Karlsohn u. Karlson.
— Elisab., Traktörin., Gertrudstr. 88.
Carlson, Emilie, Kastell., Duntenh. Str. 16
— E., Wwe., Theaterboul. 2W11.

Karl Grünberg. Die besten Gummireifen der Welt.
Matthäistr. № 54, im eigenen Hause.

Eigene Filialen: Alexanderstr. 40, Telefon 4707. Basteihof, Sandstr. 31 :-: Dorpater Strasse Nr. 15/17, Telefon 483 :-:

Karl Grünberg, Matthäistr. № 54, im eigenen Hause. Telephon No 2402. Die besten Gummireifen der Welt.

— Erhard, Korresp., Revaler Str. 57.
— Ernst Alex.', Hg., Mühlenstr. 104W6
— Georg, Schlosser, Revaler Str. 57W33
— Jos., Exped., Industriestr. 11W2.
— Lucie, Bmtn., Mühlenstr. 104W6.
— Lydia, Oberin, Duntenhof. Str. 16.
— Mart. Joh.', Bankbmt., Jakobsstr. 16
— Wilh., Bmtn., Mühlenstr. 104W6.
Carlsonn, Aug., Lagerverw., Fruchtstr.16
Carlstein, Chr., Aeltester der St. Joh.-Gilde, Hsb., Brunnenbauer, Aeltermann des Drechsleramts, Taubenstr. 16. ⊶ 2314.
Carnall, James Georg', Werkmstr., Salamanderstr.
Caroe, Mary, Kfms.-Wwe., Elisabethstr. 35, W. 7.
— Viggo Axel', Mittelstr. 10W4, ☎ 7622
Carpentier, Wilh. Franz', Drehermstr., Rumpenhof. Str. Fabr. Gebr. Klein.
Carrolien, Herm. Ernst', Ing.-Techn., Alexanderstr. 13W5.
„Carton", sieh S. L. Cahn.
Carton, Alfr., Hg., Romanowstr. 35W26. ⊶ 5773.
Casas y Vinyas, Mitinh. d. Firma Löffler, Casas y Vinyas u. Ko., Kalnezeemsche Str. 1.
Casenina, Jul., Wwe., Alexanderstr.88.
Caspar. Sieh auch Kaspar.
— Ad., Hsb., Zimmermstr., Kalnezeemsche Str. 12a, ☎ 6503.
— Alb., Korresp., Kaiserwald, Villa Waja.
— Fr., Buchhdl., Weberstr. 20, ⊶ 5560. Schreibw.-Hdl., Kalnezeem. Str.12a.
— Friedr., Buchhdlr., Theaterboul. 9.
— Ida, Schndrn., Alexanderstr. 81W8.
— Nik. Wilh.', Hg., Kalnez. Str. 12a.
J. Caspary, 2. G., Holz, Sägemühle, Inh.: Jak. Caspary, alte Mitauer Str. 7. ⊶ 1613.
Caspary, Aug., Hsb., Dünamündesche Str. 18d.
— Alex., Student, alte Mit. Str. 7.
— Jak., Inh. d. Firma J. Caspary, Dir. d. 4. Rig. Gesellsch. gegens. Kred., alte Mitauer Str. 7W1.
— Jul. Wilh.', Bartausche Str. 2.
— Math., Frl., Schmiedestr. 9, W. 8.
— T., Kwh., Bartausche Str. 2.
Casperský, N. F., Exped., Karolinenstr. 19W1.
E. Caspersohn, 2. G., Putzw.-Hdl., Inh.: Elisab. Caspersohn, Kalkstr. 13.
Caspersohn, sieh auch Kaspersohn.
Caspersohn, Alex. Iw.', Fabr.-Bmt., Kalkstr. 13.
— Erich Alex.', Bankbmt., Kalkstr. 13W5.
v. Cassano, Fritz, Photogr., Dünamündesche Str. 28.
— Heinr. Georg', Kb., Antonienstr.4W13
— Luise, Pens., Kirchenstr. 4a.
L. Cassel, 2. G., Modew., Inh.: Leib Cassel, Sünderstr. 11, ☎ 2509.
Cassel. Sieh auch Kassel.
Cassel, Abr. Joss.', Reisender, kl. Neustr. 4W7, ⊶ 2464.
— Leib, Inh. d. Firma L. Cassel, Parkstr. 1, W. 4.
Russische Anilinfarbenfabrik Leopold Cassella & Co., 1. G., Inh.: Geh. Commerzienrat Dr. Leo Gans und Dr. Arthur v. Weinberg in Frankfurt a. M. Leiter der hiesigen Firma u. Prokur. Dr. Heinr. Kempte, Koll.-Prof.: Wold. Bernhoff, Erich Hasenkamp u. Aug. Kallning, Dünamünd. Str. 51a, ☎ 845 und 2145, Postfach 255.

Russische Anilinfarbenfabrik
Leopold Cassella & Co.
Dünamündesche Str. 5la,
Telefon 845 u. 2145.
Postfach 255.
Vertreter:
Victor Duerst & Rehwald,
Wallstr. 28b. Tel. 6969.

Caviezel, Heinr., Priv., Schulenstr. 25.
Ceberg, E., Hgn., Marienstr. 24W3.
— Paul, Bankbmt., Marienstr. 24W2.
Cederbaum, Fritz, Bmt., Matthäistr. 17.
Cellarius, Rich. Georg', Dr., techn. Leiter der A.-G. der Ersten Russischen Superphosphatfabr., Mühlgraben, Seestr. 9.
Cellin, Joh., Maler, Bürgerstr. 7.

Gesellschaft der
Baltischen Cellulosefabrik
in Schlock bei Riga.
Kontor in Riga:
Basteiboulevard 6, Tel. 1095.
Direktion: ebenda, Tel. 3795.
Fabrikkontor in Schlock:
Telefon 3495.

Gesellschaft der Rigaer
Cementfabrik und Oelmühle
C. Ch. Schmidt.
Act.-Ges.
Cementfabrik: Poderaa, Telefon 38.
Oelfabrik: Alte Mitauer Str. 62, Tel. 16.
Comptoir: kl. Schwimmstr. 4, Tel. 34.

Celm. Sieh auch Zelm.
— Joh. Joh.', Hg., Suworowstr. 30W12
— Vikt., Christ., Reisend., Pauluccistr.2
Celmin. Sieh Zelmin.
Centkowski, Wlad. Ed.', Bahn-Telegr.-Chef, Dir. d. Rig. Telefon-Netzes, Antonienstr. 2, ☎ 251.
Centnerszwer, Meisch. Gawr.', KR, Mag. chem., Doz. am Polyt., Alexanderstr. 38W10.
Central-Feuertelegraphenstation, Moskauer Str., ☎ 321.
Central-Waren-Depots, sieh Zentral-War.-Depots.
Cerpitzky, Bolesl. Ad.', Hg., Reimersstr.1
Ceumern, Friedr. Paul' Baron, Gutsbes., Albertstr. 11W8.
Chabas, Noch., Apoth.-Geh., Bärenstr.13
Chaja, Jank., Schndrn., Mosk. Str. 42.
Chajet, Jank., Zunahtm., Mosk. Str.76.
Chaike, Chaim, Hdlr., Moskauer Str. 70.
Chaifetz, Abr., Hdlr., Moskauer Str. 42.
— Boruch, Hg., Moskauer Str. 61, W. 12
— Dav., Auss., Bellenhöf. Str. 3.
— G., Posament., Mühlenstr. 84.
— Jank., Hdlr., Uferstr. 15, W. 1.
— Jtz., ebr. Lehrer, Mosk. Str. 97W21.
— Mend., Hg., Moskauer Str. 39, W. 5.
— Rob., Goldschm., Schmiedestr. 17.
— Sam., Hdlr., Sadownikowstr. 2.
S. R. Chaikewitsch, 1. G., Lieferungen, Inh.: Salman Rachmielewitsch Chaikewitsch, Todlebenboul. 1, ☎ 90
Chaikewitsch, Mowscha, Kfm., Albertstr.
— Salman, Inh. d. Firma S. R. Chaikewitsch, Todlebenboul. 1, W. 1.
Chaikin, Abr., Hdlr., Mühlenstr. 159.
— Chaim, Holzhdlr., Moskauer Str. 5
— Chaim, Sattler, Nordstr. 16W2.
— Dav., Glaser, Romanowstr. 123W6
— Jank., Hdlr., Palissadenstr. 39W7.
— Ilja, Hdlr., Katharinend. 20aW4.
— Joss., Schuhw.-Hdl., Mosk. Str. 42
— Leibe, Hdlr., Turgenjewstr. 11.
— Leibe, Klempner, Nordstr. 16W2.
— Leib, Schuhm., Mosk. Str. 71W22.
— Mend., Hdlr., Kurmanowstr. 29W2
— Raf., Schuhm., Nordstr. 16W2.
— Sal., Reisender, Industriestr. 3W1 ⊶ 2229.
— Sch., Hdlr., kl. Münstereistr. 5W3.
— Sonja, Hdlrn., kl. Schwimmstr. 2.
Chaima, Rud., Schiffskapt., Hsb., Laubstr. 6.
Chaimowitsch, F., Schndr., Gartenstr.17
— Deborah, Wwe., Mosk. Str. 101.
— Jos., Musiker, Ritterstr. 102W27
— M., Schndr., Kathol. Str. 48.
— Riwka, Wwe., Marienstr. 26W27.
— Srol, Holzhdlr., Kathol. Str. 48W1 ⊶ 6270.
Chainatzki, Kath., Schndrn., Katholische Str. 31W3.
Chainin, Selig, Schndr., Romanowstr.11
Chainitzki, Jos., Priv., Grenzstr. 2a.
Chainowski, Iw., Kwh., Kreßlerstr. 3a
Chairow, F., Hdlr., Sprenkstr. 65, W. 1
Faiwusch Jossel Chait, 2. G., Manufakturwaaren, Inh.: Faiwusch Jossel Chait, Marienstr. 13, ⊶ 7103.
Chait u. Popljanski, Fruchthdl., Marienstr. 14, ⊶ 5531.
Chait, A., Kurzw.-Hdlg., Scharrenstr.2, ⊶ 6881.
— A., Uniform.-Gesch., Herrenstr. 15.
— A., Schndr., kl. Schmiedestr. 22, ☎ 5937, wohnt Wallstr. 4/6W6.
— Abel, Hdlr., Gertrudstr. 62W32.
— Abel, Zunahtm., Dampfstr. 82W1.
— Abr., Feldscher u. Massör, Marstallstr. 15W3.
— Abr., Hdlr., Marienstr. 10bW6.
— D., Hg., Schmiedestr. 72, W. 17.
— Dav., Klempnerei, kl. Bergstr. 19.
— Dav., Schndr., Suworowstr. 66/6
— Ehster, Schndrn., Ritterst. 75W11.
— Ezchiel, Koll.-Prof. d. Firma Sime Chait, Theaterst. 11W5, ☎ 5062.
— Feige, Kfm.-Wwe., Goldingerstr. 2b.
— Gebr., Manuf.-Hdl., Marienstr. 15.
— H., Schndr., Königsstr. 9.
— Hirsch, Schndr., Schiffsstr. 14, W.1
— J., Hdlr., Sünderstr. 5, W. 4.
— J., Klempner, Moskauer Str. 173.
— J., Modew.-Hdl., Marienstr. 18.
— Jank., Schndr., Romanowstr. 149W
— Joss., Hdlr., Romanowstr. 94W13.
— Joss., Klempner, Mosk. Str. 171W
— L., Schndr., Weberstr. 10W8.
— Leibe, Exped., Suworowstr. 106.
— Leiser, Hg., Elisabethstr. 22W37.
— M., Hdlr., Mühlenstr. 82W6.
— Max, Hg., Marienstr. 5, W. 15.
— Mend., Glaser, Sadownikowstr. 27.
— Moritz Hirsch', Bmt., Königsstr. 9W

Jaeger & Co., Destillatur, Sünderstrasse Nr. 30
Telefon 60

— Mos., Glaser, Sadownikowstr. 21.
— Mos., Kurzw.-Hdl., Alexanderstr. 116 ☎ 7261.
— Mowscha, Glaser, Romanowstr. 143.
— Owsei, Schndr., Sadownikowstr. 24W6
— P., Fruchthdl., Marienstr. 14.
— Ph., Hg., Elisabethstr. 22W37.
— Phil., Wäschanst., Herrenstr. 19.
— Salke, Glaser, Sprenkstr. 10.
— Schmul, Kfm., Elisabethstr. 22W9.
— Schmul, Schuhw.-Hdlg., Marienstr. 4,
— Scholom, Schndr., Jaroslaw. Str. 12.
Chaitin, R., Schreibw.-Hdl., Theaterb. 10
— Mend., Hdlr., Jesuskirchenstr. 6W2.
Chaikin, Jtz., Schndr., Twersche Str. 1.
— Ber., Schuhm., Petersb. Ch. 36W11.
— Jtz., Makler, Romanowstr. 74W6.
Chaitowitsch, Abr., Schndr., Moskauer Str. 42W35.
Chajutin, Sarah, Hsbn., Duntenh. St. 42
Chalaisky, Alex., Bmt., Obststr. 6.
Hirsch & Leib Chalfin, 2. G., Säcke, Inh.: Hirsch u. Leib Chalfin, Mühlenstr. 138, ☎ 3643.
J. L. Chalfin, 2. G., Gummiw., Inh.: Jankel Chalfin, Marstallstr. 18, ☎ 6671, und Mosk. Str. 32/34.
Chalfin, Hirsch, Mitinh. d. Firma Hirsch & Leib Chalfin, Mühlenstr. 138.
— Ch., Schndr., Romanowstr. 100.
— Jankel, Inh. d. Firma J. L. Chalfin, Packhausstr. 3W13.
— Leibe, Mitinh. d. Firma Hirsch & Leib Chalfin, Mühlenstr. 138, W. 1.
— Leibe, Schuhm., Smolensker Str. 16.
Chalkiopow, Lilli, geb. Gensz., Leut.-Wwe., Matthäistr. 40W39.
Challand, Paul, Dr. chem., Ing., Schlocksche Str. 12b.
Champon, Ed., Ing., Seestr. 2.
— Eleonore, Hsbn., Seestr. 2.
Chan, J., Hdlr., Heinrichstr. 18W7.
Chanin, Leibe, Schuhm., Bausk. Str. 17.
— Selig, Fleischer, Strusenstr. 2W11.
Chankin, Jank., Hdlr., Säulenstr. 36W12.
Channopukki, Andr., Zimmerm., Windstr. 23W8.
Chanow, Andr. Andr.', Postchefs-Geh., Theaterboul. 15.
— Anna, Hsbn., Wwe., Palissadenstr. 43
— Olga, Lehrerin, Katholische Str. 27.
— Wl., Priester, Religionslehr., Katholische Str. 27.
Chanowitz, Hirsch, Hdlr., Mosk. Str. 52
A. Chantoff, 2. G., Papier, Inh.: Adolf Chantoffs Erben, Nachlaßkurator: Paul Markuse, Neustr. 18, ☎ 399. Postfach 599.
Chantoff, Gertr., Kfm.-Wwe., Antonienstr. 13W23, ☎ 5049.
Chanutin, Aw. D., Kfm., Parkstr. 1.
— Elias, Marienstr. 17, ☎ 6972.
— Dav., Hdlr., Wallstr. 24, W. 5.
Chapajew, Alex. Step.', Mech., Alexanderstr. 89W11.
Charab, Abr., Zunahtm., Emmastr. 12.
— J., Hsb., Emmastr. 12, Q. 1.
Chariton, And., Montör, Petersb. Ch. 64
Charitonow, Milit.-Kapellmstr., Wendenr Str. 43W25a.
— Stabs-Rittmstr., Kosakenstr., ☎ 616.
— Alex., Vogelhdl., Säulenstr. 16.
— Fed., Ankern., Twersche Str. 1.
— Mich., Zimmerm., Schreyenb. 3,3a.
— Prask., Hsb., Simonstr. 2.
Charitschkin, Wera, Frl., Nikolaistr. 21.

Charlamow, Sem., Schlosser, Katholische Str. 58W97.
Charlip, E., Fabr.-Bmt., Mühlgr. Str. 7.
— Mord., Holzhdlr., Moskauer Str. 52.
Charschewski, Ant. Paw.', Bahnbmt., Romanowstr. 61W26.
— Petron. Adam', Bahnbmtn., Romanowstr. 61W26.
Chasan, Elie, Synagogendien., Moskauer Str. 52.
— Esra, Holzwr., Moskauer Str. 6.
— R., Suworowstr. 63W3.
M. Chasanowsky, 2. G., Handelsverm., Inh.: Mowscha Chasanowsky, Herrenstr. 19, ☎ 1447.
M. M. Chasanowsky, 2. G., Leder, Inh.: Mendel Chasanowsky, Münsterreistr. 4, ☎ 4906.
Chasanowsky, Channe, geb. Berkowitz, Hsb., Jesuskirchenstr. 14, W. 1.
— Mendel, Inh. d. Firma M. M. Chasanowski, Herrenstr. 28W6.
— Mowscha, Inh. d. Firma M. Chasanowski, Theaterstr. 9.
Chasen. Channe, Hebamme, Mosk. Str. 37
Chasensohn, A., Wraker, Säulenstr. 30.
— Benj., Kfm., Suworowstr. 64W6.
du Chastain, Jean, Pianist, Schulenstr. 32W9, ☎ 5782.
Chatilowitz, J., Schndr., Palissadenstr. 10.
A. G. Chatkewitsch, 2. G., Fayencew. u. Lampen, Inh.: August Chatkewitsch, Sandstr. 24, ☎ 4864 u. Kalkstr. 27 ☎ 3289.
Gabriel Chatkewitsch, 2. G., Stahl- u. Eisenw., Inh.: Alexander Chatkewitsch, Sprenkstr. 34a, ☎ 1718.
Chatkewitsch, Alex., Hsb., Inh. der Firma Gabr. Chatkewitsch, Sprenkstr. 34a.
— Aug., Inh. der Firma A. G. Chatkewitsch, Sandstr. 22.
— Helene, geb. Bohnert, Hgn., Jungfernstr. 3.
Chatzel, Tew., Hdlr., Jesuskirchenstr. 16.
Chatzkelewitsch, Sim., Maler, Mosk.Str.47
— H., Holzhdlr., Gertrudstr. 123W2.
— P., Wwe., Jesuskirchenstr. 7W8.
— U., Priv., Jungfernstr. 15W4.
Chatzkowski, Agn., Kwh., Sadownikowstr. 19.
de la Chaux, Olga, Wäschehdl., Rathausplatz 3W3.
— Jean, Hg., Alexanderstr. 121W8, ☎ 249.
Itzik Meier Chawesohn, 2. G., Manufakturw., Lagerstr. 63.
Chawesohn, Jtz., Hsb., Inh. d. Firma Jtzik Meier Chawesohn, Bürgerstr. 4. ☎ 2516.
— Alb., Buchhltr., Bürgerstr. 4.
— H. D., Schndrn., Gertrudstr. 105W6.
J. M. Chawkin, 2. G., Sägemühle, Inh.: Israel Mendel Chawkin, Lübeckshulm, ☎ 169.
Chawkin, E. R., Kfm., Suworowstr. 64.
— Isr. Mowscha', Inh. d. Firma J. M. Chawkin, Romanowstr. 36, ☎ 4123.
— Z., Holzhdlr., Marienstr. 41W3.
Chazewitsch, Joh., Kellner, Thronf.-W. 2.
Cheifetz, Aron, Tschlr., Katharinend. 8.
— Afroim, Hdlr., Marienstr. 56W1.
— Dav., Holzhdlr., Mosk. Str. 62W12 ☎ 6678.
— Dreisa, Wwe., Romanowstr. 117W28.
— J., Posament., kl. Sandstr. 15.
— Mord., Fleischer, Romanowstr. 123.

— Rota, Hdlr., Mosk. Str. 6W6.
— R., Goldschmied, kl. Schmiedestr. 16.
— Sch., Hg., Säulenstr. 33W29.
Aktien - Gesellschaft für chemische Holzindustrie, 2. G., A.-Ges. in Riga, Direktore: O. Kohlhase, E. Blumenbach, R. Minuth, K. Pychlau, Fabrik in Aulizeem, Niederlage: Petrikirchenplatz 15, ☎ 328.
Chennensohn, Jak., Kleiderhdl., Elisabethstr. 85a, Laden 38.

F. Chertek,
Inhaber: Forstmann & Spunde,
Kaufstr. 12.

„Chic", (Arth. Bäckmann) Equipag.-verm., Alexanderstr. 16, ☎ 1407. und 723.
Chichalowski, Heinr., Tschlr., Bauskesche Str. 66.
— Reinh., Maler, Bausk. Weg 8.
Israel Chitrik, 2. G., Agentur. Inh.: Jsr. Chitrik, Romanowstr. 61, ☎ 2219
Chitrik, Jsr., Hutm., Gerberstr. 6, W. 22.
— Jsr., Inh. d. Firma Israel Chitrik, Romanowstr. 61W5, ☎ 2219.
— Laser, Reisender, Hospitalstr. 55.
— Lewin, Hsb., Hospitalstr. 55.
— M., Schlossermstr., Sadownikowstr. 19.
— Mich., Kol.-Hdl., Hospitalstr. 55.
— Mord., Schmiede, Romanowstr. 127.
Chlebnikow, Alexei A., HR, Glied d. Bez.-Ger., Kaisergartenstr. 6a, W. 10.
Chlopow, Nik., Schuhm., Kaluga. Str. 3.
Chludi, Anna, Wwe., Sprenkstr. 36W3.
Chmelenkow, Alex., Fb., Kathol. Str. 48.
Chmelewski, W., Stadtbmt., Mühlenstr. 101.
v. Chmielewski, Vincent., Not. publ., Spr 9—3, Scheunenstr. 17, ☎ 564.
Chmielewsky, Ant., Hsb., Kol.-Hdl., Moskauer Str. 69, W. 9.
— Ant., Schaffn., Katholische Str. 18.
— Julian W., HR, Kontrolh.-Bmt., Marienstr. 3, W. 7.
— Ludw., Frisirsalon, Romanowstr. 110,
— Michalina, Hsbn., Lagerstr. 6.
— Stan. Jul.', KR, Oberkassirer der Rentei, Marienstr. 3, W. 7.
Chnyrkow, Alex. Serg.', Bahnbmt., Romanowstr. 100W22.
Chochlow, Alex., Tschlr., Dorp. Str. 85.
— Grig., Lehrer, Katholische Str. 55
— G. J., Untermstr., Dünaburgerstr. 19.
— Mich., Schuhm., Dünamünd. Str. 66.
— Prof. Wass.', Lehrer, Alexanderstr. 92
— Tatj., Wwe., Hsb., Marienstr. 25/27.
— W., Tschlr., Waisenstr. 7W15.
Chocholkow, A. Mich.', Akzisebmt., Kronenstr. 12W15.
— Eug., Frau, Suworowstr. 31aW14.
— Jak. Mich.', Reichsb.-Bmt., Treydensche Str. 4.
— M. M., Akzisebmt., Kronenstr. 2W4.
— Maxim. Jw.', Hg., Palissadenstr. 26.
— Mich., Hsb., Gärtnerei, Treydensche Str. 4.
— Pet., Gärtner, Unionstr. 64.

Karl Grünberg, Matthäistr. № 54, im eigenen Hause. Telephon № 2402
Die besten Gummireifen der Welt.

Alle Sorten Schnäpse: Kümmel, Pomeranzen, engl. Bitter, Kirsch, Pfeffermint, Njeshinskaja, Rjabinowka, Rig. Balsam usw.

Karl Grünberg, Matthäistr. № 54, im eigenen Hause. Telephon № 2402 Die besten Gummireifen der Welt.

Chocholski, K. P., Frl., Bmtn., Unionstr. 64.
Chodakow, B., Lehrer, Mühlenstr. 159.
— Benj., Manufakt.-Hdl., Moskauer Str. 197.
— Hirsch Abr.', Holzwr., Kurmanowstr. 29W18.
— Isr., Hg., Mühlenstr. 157, W. 21.
— M. S., Holzwr., Uferstr. 15, W. 15.
— W., Holzhdlr., Gertrudstr. 54W9.
Chodakow-Goldin, Rosal., Zahnheilkab., Spr. 10—1, 3—7, Alexanderstr. 83.
Chodatowitsch, M., Hdlr., Gertrudstr. 99
Chodjuk, Park., Bahnbmt., Palissadenstr. 26W47.
— Sem., Bahnbmt., Palissadenstr. 26.
Chodkewicz, Ant. Franz', Kanzl.-Bmt., Schlocksche Str. 40a.
— J., Böttcher, Schlocksche Str. 40a.
Chodorenok, Ign., Schaffn., Katholische Str. 46W14.
Chodorowski, Adam, Schaffn., Schreyenbusch 1,30.
Chodosowzew, Nik., Techn., Mühlenstr.135
M. J. Chodscheinatow 2. G., Kaukas. Magazin, Manufakturwaren, Inh.: Mich. J. Chodscheinatow, Scheunenstr. 11, ☎ 6636.
Chodscheinatow, Mich., Inh. d. Firma M. J. Chodscheinatow, Georgenstr.3.
Chodussewitz, Gabr., Tschlr., Alexanderstr. 125.
Chojnowski, Tadd., Ing., Alexanderstr. 151W16.
— W., Ing., Alexanderstr. 151W16.
Cholewo, Ad. Iw.', HR, Akzisebmt., Dorpater Str. 33, W. 43.
— Iw. Iw.', vereid. Rechtsanw., Spr. 9—11 u. 4—6, Sandstr. 16, ☎ 1427
Cholitsch, Julj., Schndr., Palissadenstr.41
Cholmansky, Marie, Wwe., kl. Altonaer Str. 8.
Cholod, Step., Portier, Pionierstr. 6.
Cholodkow, Fil., Schuhm., Rodenpoiser Str. 50W3.
Cholodkow, Gabr., Kwh., Lubahn. Str.1
Cholopow, Andr. Alex.', Bahnbmt., Margaretenstr. 16W2.
Chomjakow, Georg Jerm.', Bahnbmt., Romanowstr. 110W5.
— Ark. Jerm., Bahnbmt., Säulenstr. 99
— Wlad. Jerm.', Bahnbmt., Säulenstr. 92.
Chomow, Alex., Zollbmt., Kaisergartenstr. 2W29.
Richard Chomse, 1. G., Manufakt.-W., Inh.: Richard Chomse, Kaufstr. 6, ☎ 205.
Chomse, Aug., geb. Hannemann, Hsbn., Newastr. 15, W. 4.
— A., Auss., Alexanderstr. 186.
— Rich., Inh. d. Firma Rich. Chomse, Kirchenstr. 25, ☎ 1851.
— Valerie, Frl., Revaler Str. 15W1.
Chomski, Vikt., Zimm., Kathol. Str. 46.
— Marz, Zuschndr., Brückenstr. 5W23.
Chomtschewski, A., Kol.-Hdl., Zementstr.5
Chondsinski, Sigism. Apoll.', Tischvorst. d. Polizeiverw., Dir. d. Poliz.-Zensur, Nikolaistr. 67a.W7.
Chordas, Ilja, Bonbonfabr., Marienstr. 5, ☎ 4671, wohnt Elisabethstr. 83W3.
Choref, Grig., Tschlr., Wasserstr. 26.
Lasar Chorol, 1. G., Stauergewerbe, Inh.: Lasar Chorol, Schloßstr. 17, ☎ 1445, Jesuskirchenstr. 7.

Chorol, Lasar, Inh. d. Firma Lasar Chorol, Parkst. 4, ☎ 2174.
Choroschew, Franz, Böttcher, Dünamünd. Str. 40.
Chorostscho, Nik., Bahn-Postchef, Säulenstr. 68W3.
Chorschenowski, Oss., Schaffn., Schreyenbusch 5,6.
Chotkewitsch, Marie, Wwe., Alexanderstr. 94W53.
Chramenko, Wlad., Wwe., Moskauer Str. 164W8.
Chramzow, Wlad. Wass.', KA, Insp. d. Rig. Telefonnetzes, Bahntelegr.-Chef, Schwalbenstr. 1a, ☎ 1184.
— Hen. Al.', Buchhltr., Säulenstr. 9.
Chrapow, Konr., Speiseh., Hansastr.
— Melanie, Schndrn., Lubahnsche Str.8.
Chrapowitzki, Mar., Frl., Säulenstr. 44.
Chrapunow., Iw., Kb., Mosk. Str. 259.
Chrenkow, A., Kassenbote, kl. Lagerstr 12
— Sergei, Schuhm., kl. Lagerstr. 12.
Chrenowski, M., Auss., Invalidenstr.4W11
Christ, Hugo, Hsb., Gartenstr. 18.
Christensen, Asmus Jens', Korresp., Romanowstr. 24W17.
— Christ. Pet.', Werkmstr., kl. Lagerstr.4
Christian, Karl, Buchhltr., Torgel. Str.10
— Olga, Wwe., Simonstr. 1W5.
Christiani, B., Kindergarten, Lehrerin, kl. Altonaer Str. 3.
Christianowitsch, Alex. Serg.', Gouv.-Kanzl. Dir.-Geh., Schloßplatz 3W43, ☎ 4822.
Christiansen & Pettersen, 2. G., Agentur, Inh.: Carl Christiansen und Einar Pettersen, Küterstr. 9, ☎ 6855
Christiansen, Carl, Mitinh. d. Firma Christiansen u. Pettersen, Küterstr. 9, ☎ 6855.
— Georg, Mech., Dorp. Str. 99W9.
Christiansenn, Harry F., Vertr. d. A.-G. A. M. Luther, Todlebenboul. 10W8
Christlieb, A., Heizer, kl. Vegesacksh. 11.
— Joh., Frisörgesch., Nikolaistr. 67aW1.
— Wold. Aug.', Bankbmt., Uferstr. 19a.
Christmann, Olga, Auss., Ziegelstr. 5W17
— Alfr., Schndr., Romanowstr. 77W37.
Christop, Roch., Hdlr., Mosk. Str. 42.
Christopsohn, Jak. Heinr.', Auss., Brückenstr. 3W2.
— Joh. Heinr.', Vorarb., Pilgerstr.2W13
Christowski, Dor., Wwe., Revaler Str. 2.
Chrol, Alfons, Schndr., Ritterstr. 75W2.
— Andr., Mech., Grünstr. 7W11.
— Iw., Bmt., Palissadenstr. 23W18.
— Th., Bahnbmt., Gertrudstr. 127W7.
Chromow, W., Mech., Kahnstr. 1W10.
Chronewetzki, Franz., Schndrn., Romanowstr. 48, W. 6.
Chrschtschenowitsch, Jos., Tschlr., Simonstr. 2W15.
Chrustalew, Jul., Wwe., Hsbn., Suworowstr. 45.
— Konst., Hg., Suworowstr. 93W28.
— Pet. Aw.', Zollbmt., Suworowstr. 47.
Chrustschew, Alex., Schlosser, Katholische Str. 38.
v. Chryczkewicz, Natalie, Kalnezeemsche Str. 23.
Chudaley, F., Zollartellschtsch., Todleben-Boul. 10, W. 27.
— Alex., Kassirerin, Seestr. 21.
Chudnitzki, M., geb. Sackson, Vorbereit.-Schule, Sandstr. 20.
— Wass., Postbmt., Sandstr. 20W4.
Chudobka, Jeg., Hsb., Jaroslaw. Str.45

Chudobkin, Iw. Ilar.', Bahnbmt., Heinrichstr. 20W3.
Chustljonok, Stan., Oberschaffn., kl. Palissadenstr. 21.
Chustnodynow, K., Restaurat., Romanowstr. 110.
— Sch., Fleischhdlr., Sadownikowstr.17
Chwalensky, Wass. Iw.', SR, Oberlehrer Packhausstr. 3W9.
Chwaß, Ad., Makler, kl. Schmiedestr. 1 W19, ☎ 6325.
Chyrosz, Olga, Wwe., Romanowstr. 60
Jos. Cimbura, 2. G., Konditorei, Inh.: Jos. Cimbura, Marienstr. 9 ☎ 3112, Königsstr. 6, ☎ 3106.
Cimbura, Jos., Konditor, Inh. d. Firma Jos. Cimbura, Parkstr. 2W2.
Ciron, Herm., Werkmstr., Alexanderstr. 78, W. 5.
— Heinr., Mech.-Werkst., Marienstr. 9
Citronenbaum, Abr. Euchel', Buchhltr Gertrudstr. 74.
— Jos., Hsb., Gertrudstr. 74.
Claassen. Sieh auch Classen u. Klassohn.
— Bernh. Korn.', Ing., Karolinenstr. 3
Clapier de Colongue, Wolfg. Pet.', Bankbmt., Pauluccistr. 21, 3 Tr.
Clark. Sieh auch Klark.
— Bruno Joh.', Ing.-Techn., Ass. am Pol., Direkt. d. Gewerbeschule, Theaterboul. 11.
— Charles Iw.', SR, Prof. am Polyt. Alexanderstr. 97, ☎ 2830.
— Wilh., geb. v. Haffner, Prof.-Wwe. Elisabethst. 35W2.
Classen, Erich, Hg., Dorotheenstr. 12W3.
— Ernst, Hsb., Offizierstr. 4.
— Johannes, Mitinh. d. Firma Busch Wagel u. Classen, Altonaer Str. ☎ 5903.
— Olga, Frau, Dorotheenstr. 12.
Clearing-Haus, Reichsbank, ☎ 4318, Nikolaist.
Cleemann. Sieh auch Kleemann.
— Artur, Hg., Ritterstr. 12W41.
— Friedr., Börsenmakler, Nikolaistr.67
— Gust., Pastor an der Jesuskirche, Spr. 11—1, Pauluccistr. 8W5.
— Gust., cand. theol., Oberlehrer Schützenstr. 2W9.
Clemens, Christ., Masch., Nikolaistr. 6.
— Marie, Kassir., Pferdestr. 21W9.
Clementz, Luise, Frl., Antonienstr. 9W9.
Clodt, A., Baronin, Mühlenstr. 11W1.
Coddo, gen. Code, Alex., Fabrikbmt., Weidendamm 21, W. 1a.
S. Cohn, 2. G., Manufakturw., Inh. Simche Cohn, Petersb. Ch. 129.
Cohn. Sieh auch Kohn.
— Schifra, Frl., Apoth.-Geh., Rumpenhöf. Str. 1W3.
— Simche, Inh. d. Firma S. Cohn Petersb. Ch. 129a.
W. Collan & Ko., 2. G., Verzink- u. Verzinnungsanstalt, Inh.: Wold. Collan u. Rubin Itzikson, Kapselstr. 1 ☎ 3840.
Collijn, Helge Gabr.', Kfm., Prok. d. Firma Silfverhjelm u. Ullgren, Elisabethstr. 23W20.
Collo, Dor., Wäschehdl., Stegstr. 8.
Commende, Leop., Kontorbmt., Marktstr.
— Elise, Wwe., Katharinendamm 15W
„Concordia Rigensis", Polytechniker-Korporation, Brauerstr. 7, ☎ 2375.
Confection pour les dames. Sieh A. Weinberg.

G. A. Schweinfurth, Weingrosshandlung, Rathausplatz 3 Telefon 485

Connard, Leo, Schausp., Dorpaterstr. 8.
Conrad. Sieh auch Konrad.
— Joh., Portier, Neustr. 22.
— Marie, Frl., Alexanderstr. 124W1.
— Mart. Wilh.', Werkmstr., Mühlenstr. 20W24.
— Rich., Geschäftsf. im Wöhrmannschen Park, Dorpater Str., Wöhrm. Park.
Conradi u. Stammberg, Fotografie, Alexanderstr. 32, ☎ 7493.
Conradi. Sieh auch Konradi.
— Adam Herm.', Bankbmt., Mühlenstr. 18W4.
— Alex. Alex.', erbl. Ehrenb., Fotograf, Alexanderstr. 32W2.
— B., Klavierlehrerin, Mühlenstr.34W2
— C., Fb., Alexanderstr. 114W4.
— Ed., Provis., Nikolaistr. 72, W. 4. ☎ 4833.
— F., Frisörgesch., Elisabethstr. 69.
— Felix Alex.', erbl. Ehrenb., Korresp., Nikolaistr. 62.
— Georg, Gen.-Leutn. a. D., Schulenstr. 13W9.
— Th., Telegr.-Bmt., Säulenstr. 46W26.
Conradt. Sieh auch Konrad u. Conrad.
— Chr., Tschlr., Suworowstr. 140, W. 32.
Constant, Jan, Kutscher, Seestr. 9.
Constantinowitsch, Geschw., Hsb., Sadownikowstr. 39.
Consum-Verein. Sieh Konsum-Verein.
Corneljuk, Marie, Lehrerin, Industriestr. 1aW10.
Cornelius, Georg, Oberförster a. D., Geschäftsf. d. Deutschen Ver., Felliner Str. 3a, W. 3.
— Amalie, Direktrice, Dorotheenstr. 6W9
Corty, A., Schulvorst., Elisabethstr. 97. ☎ 5105.
Cosse, Luise, Wwe., Helenenstr. 23W5.
Coueté, Pauline Georg', Frau, Kassirn., Basteiboul. 2, W. 7.
Coulane, Friedr., Mstr., Wenden. Str. 3.
Cramer, George, Felliner Str. 4W6.
— Mary, Gesanglehrn., Spr. 12—2, Alexanderstr. 31W26.
— Nik., SR, Dir. d. Kanzlei d. Börsenkomit., Ehrenfriedensr., Mitglied des Reichsrats, Kirchenstr. 32, ☎ 2918.
Crauel, Arv., Setzer, Sünderstr. 25W10.
— Ida, Hsbn., Muckenholmsche Str. 7.
Creditverein der Hausbesitzer. Sieh Kreditverein.
Cremanns, Wilh. Matth.', Werkmstr., Alexanderstr. 158, W. 4.
Creutzburg, Harald, Organist am Dom, Arsenalstr. 7W7, ☎ 6888.
— Olga, Frl., Zaunstr. 1, W. 11.
de la Croix, Heinr. Priv., Albertstr. 3W2.
— Hel., Obersten-Wwe., Schwartzenhöf. Str. 10W5.
— Leonid, Priv., Industriestr. 1aW10.
— M., Frl., Lehrerin, Newastr. 9W.28.
— Marie, Frl., Lermontowstr. 4aW12.
Croon, Elisab., Frl., Rentn., Bäckereistr. 10
— Gottfr., Architekt, Säulenstr. 18.
— Karl, Stud.-Ing., Schulenstr. 32W4.
Crown, Nik. Nik.', Insp. d. Typo- und Lithogr., Spr. Mittw. u. Sonnab. 11½—12½ im Schloß, W 55.
Cichtey, Aug., Privat., Königsstr. 51.
— Wilh., Wwe., Margaretenstr. 14.
Cummerow, Malw., geb. Butte, Wwe., Todlebenboul. 11W9.
— Natalie, Wwe., Elisabethstr. 69W13.

Cyron, Elis., Wwe., Scharrenstr. 22.
Czechowicz, B., Schulenstr. 13, ☎ 3994
— Sigism. Joh.', Bevollm. Abt.-Chef d. Ges. Prowodnik, Gertrudstr. 46W22.
Czerny, Ottok., Elektrotechn., Ritterstr.6.
Czerski, Joh. Joh.', Taubenstr. 27.
Arved Cziesch, 2. G., Agentur, Inh.: Arved Cziesch, Elisabethstr. 10, ☎ 6041.
Cziesch, Arv., Inh. d. Firma Arved Cziesch, 1. Weidend. 20, ☎ 2876.
— L., Frl., Romanowstr. 40W2.
— Ther., Wwe., Hsbn., Hilfsstr. 9.
Czipul, Heinr., Buchhltr., Lagerstr. 41.
Biegon von Czudnochowski, Wilh., geb. Wulffius, Mühlenstr. 34aW36.
Czwalina, Rob. Rob.', Fabr.-Bmt., Antonienstr. 10W11.

Dabar, P., Bankbmt., kl. Newastr. 14W4.
Dabbert, Ernst, Bankbmt., Mühlenstr.5.
— Maria, Frau, Newastr. 26W77.
Dabol, Andr., Schmied, Milchstr. 2W38.
— Bernh., Vorarb., Katharinend. 6W6.
— Dav., Feldscher, Taubenstr. 28W5.
— Joh. Ernst', Artist, Kirchenstr. 36.
— Iw. Nik.', Bahnbmt., Taubenstr. 28.
— Krischj, Schmied, Friedrichsholm, Uferstr. 11.
— Mart., Aufs., kl. Vegesacksholm 48W10
Dabolin, Alex., Gärtner, Matthäistr. 74.
— Anette Fritz', Altonaer Str. 1W5.
— Ed., Hdlr., Witebsker St. 22.
— Herm., Schndrn., Windauer Str. 45.
— Jak., Schmied, Matthäistr. 135W7.
— Jan, Hdlr., Apothekerstr. 22W9.
— Joh., Sortierer, Wassenstr. 16, W. 6.
— Mart., Tschlr., Sternstr. 16W21.
— Minna, Bierhdlrn., Mosk. Str. 271.
— R., Dw., Karlsstr. 7W9.
Dabolit, Adam, Tschlr., Feldstr. 2, W. 4.
Dabra, Jan, Maurer, Revaler Str.88.
Dabre, Marie, Schndrn., Hospitalstr.41.
— Luise, Frisöse, Romanowstr. 61W2.
— Marie, Frl., Hapsaler Str.. 30W3.
— Minna, Hebamme, Peterholmstr. 2.
Dabrikas, Wik., Schlosser, Kurische St.8.
— Julj., Bahnbmt., Irmlausche Str. 4.
Dabsche, Hermine, Kass., Dorp. Str.55a.
— Lawise, Wwe., Dorp. Str. 55aW21.
Dabsches, Ant., Schmied, kl. Palissadenstr. 6, W. 10.
Dabschis, Stanisl., Bäcker, Kreuzstr. 4.
Dabulin. Sieh Dabolin.
Dach, S., Klempner, Mosk. Str. 104.
Dachell, M., Frau, Schmiedestr. 39W2.
Dacher, Anna, Wwe., Marienmühlenstr. 4
Dachia, Max., Schndr., Johannisstr. 8, ☎ 3127.
Dachwitz, Aug., Schlosser, Ritterstr. 111.
Dacker, Pet., Schndr., Bullen. Str. 22.
Dadaschew, Alex. Grig.', KR, Prok.-Geh., Mühlenstr. 15, ☎ 2110.
Dadonkin, Iw., Böttcher, Artilleriestr.55
Dadschin, Iw., Buchhltr., Strusenstr.2W8
Dadse, J., Kellner, Alexanderstr. 160W8
— J., Portier, Alexanderstr. 160W8.
— Jak., Landw., Schreyenbusch 3,11.
— Joh., Schuldiener, Nikolaistr. 1W2.
— K. J., Hdlr., Mühlenstr. 18W22.
Dadsin, Mowscha, Hdlr., Ritterstr. 80.
Dadsis, Anna, Holzhdlr., Schreyenbusch 1, 19.
— Fr., Schlosser, Bürgerstr. 5.
Dadsit, E., Handarb.-Schule, Romanowstr. 62.
— Dav., Vorarb., Felliner Str. 3a,
— Ernst, Portier, Martastr. 5.

— Mich. Andr.', Bahnbmt., Friedensstr. 43.
Dänemark, Lis., Einfahrt, Steinstr. 14.
— Mart., Vorarb., Bärenstr. 19.
Dänische Butterhdlg., Münzstr.3, ☎ 3382.
Dänisches Konsulat, Konsul: Jens Ant. Ad.' Herskind, Palaisstr. 3, ☎ 7656
Dagajew, Mich. Konst.', HR, Cand., Lehrer am Geistl. Seminar, Artilleriestr.21
— N. K., Insp. am Geistl. Seminar, Gertrudstr. 1W2.
Dagat, E., Schuhm., Wolmar. Str. 28.
Dage, Jan, Fuhrm., Windauer Str. 48.
Dagel, Vikt., Gießer, Schreyenb. 1,4.
Dagis, Kwh., Lagerstr. 21.
— Franz, Bmt., Dorp. Str. 55aW30.
— Jak., Schndr., Romanowstr. 17.
— Iw., Hg., Romanowstr. 53W29.
— Mich., Fleischer, Matthäistr. 91W26.
— Mich., Frisörgesch., Albertstr. 0/13.
— Mik., Hsb., Altonaer Str. 34a.
— Ossip, Zuschndr., Schreyenb. 2, 11.
— Thom., Telegr.-Bmt., Sprenkstr.52W5
Dagowitz, Chaim, Ausr., Mühlenstr. 107
— Gessel, Hdlr., Mühlenstr. 171W4.
Dahl, Jan, Hdlr., Schreyenb. 5, 20.
— Amalie, Wwe., Ernestinenstr. 2W9.
Dahlberg, Erich, Buchhltr., Gertrudstr43
— Darie, Wwe., Konradstr. 1W17.
— Em., Wwe., Newastr. 26, W. 58.
— Jak., Masch., Dünamünd. Str. 64.
— Karl, Kwh., Revaler Str. 1, ☎ 2601.
— W., Kol.-Hdlg., Suworowstr. 25.
— Wilh., Bäcker, Newastr. 26, Q. 62.
Dahle, Karl, Hsb., Marienstr. 30W4.
— Marie, Hgn., Petersb. Ch. 27W1.
Dahlfeld, Elis., Frl., Moskauer Str. 11.
— Jul., Agronom, Mitinh. d. Firma August Lyra, Stadtrat u. Stadtverordneter, Kaufstr. 3W5, ☎ 7454.
— Karl, Dr. med., Kirchenstr. 35, W. 1.
— Nat., geb. Freyberg, Mitinh. der Firma Aug. Lyra, Kaufstr. 3W5.
Dahlke, Heinr., Gärtner, alte Mit. Str. 62.
— A., Hg., Bärenstr. 13W30.
— Wilh., Fabrikbmt., Talsen. Str. 15.
Dahlmann, A., Hebamme, Gertrudstr. 98
— Alex., Student, Gertrudstr. 98W5.
— Joh., Gärtner, Dorotheenstr. 26.
Dahlwitz, Auguste, Wwe., Alexanderb. 6.
— Karoline, Wwe., Conv. z. hl. Gst. 11.
— Serg., Bautechn., Jesuskirchenstr.13W8
Dahme, Dav. Jak., Notar.-Bmt., Schlocksche Str. 16a.
Dahnis, Karl, Schuhm., Alexanderstr. 34
Dahts, M., Schlosser, Schmiedestr. 32W5
Dahw, Ewald, Wagenb., Dorp. Str. 97.
— Marie, Telegr., Säulenstr. 29W42.
— Paul K., Lehrer, Säulenstr. 29W42.
Dahwis. Sieh Davis.
Dahz, Trine, Wwe., Zeisigstr. 4.
Dailaz, Hans Bäcker, Lagerstr. 26.
Dailum, Jak., Schlosser, Hospitalstr.49W8
Daise, M., Stadtarb., Talstr. 5W1.
Daksche, Krisch, Modew.-Hdl., Alexanderstr. 170.
— Fritz Fuhrm., Matthäistr. 59W15.
Daksis, Marz, Zimmerm., Marienstr. 87
— Pet., Schaffn., Persohn. Str. 6W34.
Dakstin, Krist., Zimmerm., Segelstr.13W6
Dakter, Anna, Plätt., Segelstr. 7.
— Aug., Schreibw.-Hdl., Lagerstr. 29.
— J., Schndr., Augustenstr. 11W10.
— Jul., Bierhdl., Pernauer Str. 7.
— Karl, Fuhrm., Marienstr. 39W16.
— Lisa, Frl., Segelstr. 7.
Daktin, Jak., Tschlr., Nikolaistr. 21W36
— Karl, Waschanst., Matthäistr. 31W14.

Karl Grünberg, Matthäistr. № 54, im eigenen Hause. Telephon № 2402. Die besten Gummireifen der Welt.

Russ. u. ausländ. Weine in grosser Auswahl, Schnäpse der Firma JAEGER & Co., Natürliche Mineralwasser

Karl Grünberg, Matthäistr. № 54, im eigenen Hause. Telephon № 2402. Die besten Gummireifen der Welt.

Dal Orso, Konst. Jw.', Kornet, Alexanderstr. 110, ⊶ 3195.
— K., Hdlr., Romanowstr. 66W44.
Daladas, Jul., Wwe., Alexanderstr. 178.
— Emilie, Hsbn., Ehstenstr. 8W1.
Dalbin, Ed., Hsb., Schreyenbusch 7, 7a.
— Dav., Maler, Schreyenbusch 1,6.
— Jak., Weber, Altonaer Str. 30.
— Joh., Korkenschndr., Gymnastikstr. 2.
— K., Schlosser, Marienstr. 117W15.
— Karl, Schlosser, Schwartzenhof. Str. 1.
— Mart., Maurerpol., Matthäistr.41W38
— Pet., Zimmerm., Atlasstr. 13W11.
Dalder, Alw., Kwh., Suworowstr. 76.
— Anna, Hdlrn., Mühlenstr. 20W15.
— Jak., Tischlr., Färberstr. 12W17.
— Jan, Fuhrhltr., Wiesenstr. 4W1.
— Jan, Maler, Pernauer Str. 23W43.
— Karl, Zimmerm., Petersb. Ch. 103.
— Otto, Maler, Sprenkstr. 69.
— Trine, Hdlrn., Färberstr. 10.
Dalezki, Jan, Schlosser, Marienstr. 144.
Dalin, Alex., Mitinh. d. Firma Lange & Dalin, Elisabethstr. 83W6.
Dalitschkin, Jw., Böttcher, Pionierstr. 7.
Dalitz, Friedr., Setzer, kl. Jakobsstr. 2W6
— Osk., Buchhlt., Wenden. Str. 5.
Dalk, Herm., Schlosser, Bausk. Str. 17.
Dalke, Ed., Gerber, Soldatenstr. 1.
— Joh., Maurer, Heinrichstr. 6W7.
Dallit, Karl, Telef.-Mech., Romanowstr. 73, W. 13.
— Jur, Maler, Artilleriestr. 43W19.
— Rich., Schlosser, Mosk. Str. 185W4.
Dalmazki, J. O., Dir. d. Spar- u. Vorschußkasse d. Rig. Russ. Gewerbeart., Hsb., Bauskesche Str. 84a.
Damarowski, J., Masch., Puschkinboul., im Polytechnikum.
— A., Hgn., Puschkinboul. Polytechn.
— Julie, verw. Osolin, Hsbn., Ballastdamm 58.
— Nik., Fischerwirt, Ballastdamm 58, ⊶ 6439.
Dambe, Aug., Kutscher, Säulenstr.58W13.
— Bernh., Schlosser, Nummersh. Str.10
— Ernst, Schuhm.-Werkst., Ritterstr. 6.
— Fritz, Tischlr., Pionierstr. 1W7.
— J., Hdlr., Peterholmstr. 6W4.
— Jak., Wächter, Poststr. 5W6.
— Jan, Schuhm., Suworowstr. 4, W. 22
— Jan, Zimmerm., Bürgerstr. 8.
— Joh., Holzwr., alte Mit. Str. 28.
— Jur, Ankern., Abselsche Str. 8W10.
— Maxim., Kb., Newastr. 29W13.
— Paul, Tapez., Mühlenstr. 107W11.
— Paul., Wwe., Marienmühlenstr. 14.
— Pet., Färber, Nußstr. 1.
— Rein, Dw., Schulenstr. 19W9.
Dambekaln, A., Kontordiener, Schiffsstr. 25
— Ed., Dw., kl. Bischofsstr. 1W3.
— Jan Heinr.', Rechtsanw., Sp. 8—½9, 4—5 u. ½8—½9, Alexanderstr.35W11
— Joh. G., Reichskontr.-Bmt., Romanowstr. 14.
— Otto, Bildh., Säulenstr. 23W7.
Dambeneek, Sim., Maurer, Gymnastikstr.5
Damberg. Sieh auch Dammberg.
— Aug., Maurer, Wolmarsche Str. 3.
— Aug. Jw.', Buchhltr., Altstadt 3W19
— Bernh., Werkmstr., Kalnez. Str. 33.
— Christ., Gutsbes., Albertstr. 6W2.
— Chr., Uhrm., Schlocksche Str. 18.
— E., Hg., Nikolaistr. 39W3.
— Ede, Wwe., Kuckucksstr. 20.
— Erna, Bmtn. Kalnezeem. Str. 33W3.
— Friedr., Glaser, Marienstr. 110W17.
— Fritz, Dreher, Mühlenstr. 37W34.
— Grete, Schndrn., Nikolaistr. 52W27.
— Gust., Frisör, Fruchtstr. 8aW8.
— Joh., Exped., kl. Schloßstr. 13W7.
— Jul., Musiker, Pet. Ch. 6W7.
— K., Schndr., Romanowstr. 27, W. 14
— Karl, Tischlr., Seestr. 17W6.
— Karl, Magazinverw., Weberstr. 1.
— Karl, Zuschndr., Bockstr. 4W4.
— Konst., Hgn., Kalnezeem. Str. 33W3
— Pet., Hg., Lazarettstr. 6W8.
— Ros., Hebamme, Schlocksche Str. 18.
— Ten., Dreher, Annenhöf. Str. 13b.
Damberg & Ko., J., Mech.-Werkst., Marienstr. 56.
Dambit, Aug., Tischlr., Wiesenstr. 7W22.
— Anna, Wwe., Suworowstr. 85W23.
— Bernh., Messerschmied, Fuhrmannsstr. 4W7.
— Ed., Kol.-Hdlg., Asylstr. 18.
— Ed., Schlosser, Ritterstr. 44W35.
— Jan, Maler, Revaler Str. 70W28.
— Joh., Schlosser, Revaler Str. 75W5.
— Lisa, Wäsch., Pernauer Str. 23aW15.
— Paul, Tapez., Mühlenstr. 87W27.
Dambitz, Karl Karl', Kalkulator, Goldinger Str. 33.
Dambran, J., Kol.-Hdl., Steinstr. 8.
— Georg. Hdlr., Nikolaistr. 41W11.
— J., Kol.-Hdl., Steinstr. 18.
— Krischj., Gravör, Dorpater Str. 57.
Dambrese, Friedr., Mech. Werkst., Marienstr. 110.
— Wilh., Mech., Dünamünd. Str. 14.
Dambrow, Rud., Schuhm., Schreyenb.1,3
Dambrowsky, A., Hutm., Kathol. Str. 1.
Dambur, Ed., Schndr., Revaler Str. 77.
Damdach, Lihbe, Glanzplätt., kl. Lagerstr. 39aW1.
Damiko, Luigi, Kolport., Artilleriestr. 50.
Damkaln, Emilie Heinr.', Korresp., Säulenstr. 29W17.
— Theophile, Lehrerin, Säulenstr.29W17
Dammberg. Sieh auch Damberg.
— F., Reepschl., Jakobstädt. Str. 5.
— Jenny, Wwe., Sprenkstr. 62W14.
— Karl, Hsb., Wolgund. Str. 47.
— Leop. Dav.', Hg., Sprenkstr. 62W21.
Damme, Jan, Schndr., Pauluccistr. 2W13
Damnowski, Pet., Vorarb., Milchstr. 5.
Damowski, Aug., Fuhrm., Säulenstr.112
Dampel, D., Fabr.-Bmt., Schlocksche Str. 37.
Dampfer-Verkehr, Städt., Neupforte, ☎ 1097, Hagensb. Dampfersteg, ⊶ 1096. Sieh Register Seite 2.
Damrose, Emil, Heizer, Bausk. Str. 54.
— Friedr., Marienstr. 74W6.
— Karl Ansch', Teleg.-Bote, Säulenstr. 70W21.
Damschkaln, E., Hdlr., Suworowstr. 29
— E., Wäschegeschäft, Karlsstr. 25.
— Fritz, Maurer, Rabenstr. 4W46.
— Osk., Rohrleg., Pernauer Str. 14W13
Damsen, Hel., Hebamme, Friedensstr. 3.
Damski, M., Damenschndr., Mosk. Str. 71
— Meier, Kleiderhdlr., Romanowstr. 70.
— P., Hebamme, Romanowstr. 70W9, ⊶ 5349.
— Salm., Schndr., Mosk. Str. 64W4.
Damson, W., Amtsbote, Schwartzenhöf. Str. 10W4.
Dancke. Sieh auch Danke.
— Anna, Hsbn., Säulenstr. 29W15.
Danden, Pet., Dw., Wolmar. Str.19W14
Dander, Alex., Maurer, Rumpenh. Str. 8
— Jan, Tischlr., Krebsstr. 21W3.
Danelis, Krist., Wwe., Katharinend. 4.
Daneljus, Paw., Strb.-Masch., Ebe[...]höfsche Str. 9aW27.
Danewitsch, Jan Hdlr., Sprenkstr. 67
Danewski, J. K., Architekt der Or[...] Bahn, Valentinstr. 1.
Daniel, Marie, Wäsch., Ritterstr. 59W
— Dietr., Hsb., Schmiedemstr., Bull[...]sche Str. 12b.
— Pet., Buchhltr., Bockstr. 5.
— Pet., Hg., Steinstr. 20.
— Reinh., Gerber, Hospitalstr. 3W33.
— Wilh., Maurer, Feldstr. 4W26.
A. D. Danielsen & Ko., 2. G., Ko[n]servenfabr., Inh.: Anna Dan.' Da[ni]elsen, Newastr. 29, ⊶ 5958.
Danielsen, Anna Dan.', Inh. d. Fir[ma] A. D. Danielsen u. Ko., New[a]str. 29W1.
— Dan., Hsb., Newastr. 29W1.
Danilewitsch, Hel., Schndrn. Reva[ler] Str. 36W16.
Danilewitz, L., Masch., Säulenstr. 93W
Danilewski, Hugo, Hdlr., Schmiedestr.
— Wlad. Jw.', Reichskontr.-Bmt., D[or]pater Str. 20.
Danilin, Nik., Hdlr., Artilleriest. 26W
Daniller, Benj. Ans', Hdlr., Marie[n]str. 29W25.
— W., Schndr., Kurmanowstr. 2.
Danilow, Fed., Mech., Sternstr. 30.
— Anna, Schuldir.-Frau, Matthäistr.
— Jan, Hsb., Schreyenbusch 3, 6.
— Jw., Schlosser, Marienstr. 140, W
— Kath., Wwe., Thronf.-Boul. 3W34
— Marie, Wwe. Suworowstr. 68W1
— P., Masch., Kahnstr. 1W13.
— S., Tischlr., Hospitalstr. 5W32.
— Stef., Hdlr., Romanowstr. 73W15.
— W., Teleg.-Bote, Alexanderstr. 154W
Danilowitsch, Emil, Former, Hospit[al]str. 19W11.
— Fel., Kwh., Ritterstr. 58W10.
Chasse Danin, 2. G., Manufakturware[n], kl. Münstereistr. 5, ☎ 7349.
E. Danin, 2. G., Lederhdl., Inh.: E[...] Danin, kl. Münstereistr. 5.
Danin, Else Abr.', Kfm., Herrenstr. 3
Danischewski, Ad., Schndr. Alexand[er]str. 122.
— Jan, Lehrer, Ritterstr. 20W38.
— Rud. Jw.', KA, Zollbmt., Nikol[ai]str. 67aW11.
— Theod., Modelltschlr., Matthäistr.1
Danke. Sieh auch Dancke.
— Joh. Pet.', Hg., Dorpater Str. 49W1
— Karl, Schlosser, Säulenstr. 50W7.
— Karl, Zimmerm., Alexanderstr. 69.
— Marie, Wwe., Säulenstr. 105W4.
Danken, Aug., Dreher, Versohnsche Str.
Dankewitz, Friedr., Setzer, Säulenstr. 7
Dankin, Juk., Maurer, Essenhöf. Str.
Dankow, Julie Jw.', Hebamme, Rom[a]nowstr. 101, W. 3.
— Nik. Jeg.', Bahnbmt., Station Dre[i]lingsbusch.
Dankus, Kasim., Fuhrm., Waffenstr. 1
Dannberg, Emilie, Wwe., Hsbn., Gr[...]tenstr. 3.
— Georg, Priv., Thronf.-Boul. 5W20
— Jan, Kupferschm., Dampfstr. 96W1
— Joh., Tschlr., Mitauer Ch. 77.
Danne, Jan, Dw., Mosk. Str. 11.
P. Danneberg. 1. G., Holzexport u[nd] Reederei, Inh.: Peter Danneber[g]. Prof.: Karl Ohß, kl. Schloßstr. 2 Ecke der Klosterstr., Kontor ⊶ 72 u. 4203, Lutzausholm ☎ 2731, Grünhol[m] ⊶ 4954, Kundsingsholm 2354.

Daniel Schweinfurth, Champagnerkellerei, Dorpater Str. 15/I Telefon 483

Danneberg, Pet., Inh. d. Firma P. Danneberg, Mühlenstr. 3W5.
— Elvire, Bmtn., Mittelstr. 9W15.
— Jan, Former Maurerstr. 5W8.
— Joh., Frisör, Säulenstr. 71W11.
— Pet., Zimmerm., Schreyenb. 2,18a.
Dannehl, Marta, Frl., Säulenstr. 18W2.
A. Dannemann, 2. G., Galanteriewaren, Inh.: Abraham Dannemann, Schwimmstr. 10, ☎ 3149.
Dannemann, Abr., Inh. d. Firma A. Dannemann, Schwimmstr. 24W6.
— J., Klempnerei, Sprenkstr. 4W13.
— Karl, Schmied, Unionstr. 26aW10.
— Rud., Schlosser, Kalnezeem. Str. 84.
Dannenberg, Eug., Exped., Mühlenstr. 3.
— Franz, Schuhm., Matthäistr. 54.
— Helene, geb. Seck, Alexanderstr. 103.
— J. F., Frisör-Amtsmstr., Königsstr. 4
— Karol., Wwe., Kirchenstr. 24.
— Klara, Wwe., Petersb. Ch. 127aW45.
— Marie E., Rentn., Wend. Str. 15.
— Mart., Tschlr., Soldatenstr. 2W7.
— Rob., Hg., Schulenstr. 25W19.
— Sofie, geb. Bar. Uexküll-Güldenbandt, verw. Gymnasialdir., Vorst. der H. Langermannschen Schule, Dorpater Str. 65W5.
— Wilma, Frl., Gertrudstr. 2W10.
Ch. Dannenhirsch, 2. G., Manufakturw., Inh.: Ch. Dannenhirsch, Dorp. Str. 41 ☎ 5912.
B. Dannenhirsch, 2. G., Manufakt.- u. Modewaren, Inh.: Jossel Dannenhirsch, Marienstr. 41, ☎ 6810
Dannenhirsch, Ch. G., Hdlr., Gertrudstr. 30W15.
— Chonel, Inh. d. Firma Ch. Dannenhirsch, Gertrudstr. 19.
— Jos., Hdlr., Gertrudstr. 19.
— L., Hg., Romanowstr. 66W45.
— Leib., Kfm., kl. Lagerstr. 12W12.
— S., Hdlr., Säulenstr. 76W4.
Danner, A. E., Ing., Vize-Dir. d. Internat. Harvester-Komp., Abt. Riga, Säulenstr. 19W21.
Dannewald, A., Frl., Alexanderstr. 33W16
Dannik, P. G., Gerichtsvollz., Spr. 9—11 u. 6—7, Newastr. 21, W. 7.
Danninger, Ida, Frl., Bartau. Str. 17
Dannus, Elisab., Pension, Kaufstr. 3. ☎ 5575.
Danschewski, Anna, Wwe., Salwen. Str. 31
— Aug., Journalist, Mühlenstr. 42W1.
Danschin, Iw., Artellschtsch., 1. Weidendamm 39.
Danske, Karl, Gärtner, Kathol. Str. 19.
Danson, Andr., Bürodiener, Küterstr. 1.
Dantschausk, K., Kutscher, Roman. Str. 97
Dantschauski, Elsa, Lehrn., Dorp. Str. 6.
Dantsche, Jndr., Tschlr., Artilleriestr. 54.
Dantschik, Leib., Zunahtm., Romanowstr. 143W14.
Danunas, Wik., Maurer, Färberstr. 2W5.
Danz, Adam., Schndr., Dorp. Str. 33W49
— D., Hdlr., Gertrudstr. 99W54.
— Karl, Zimmerm., Pionierstr. 4W10.
— M., Glaser, Falckenstr. 5W52.
Danzberg, Bernh., Koch, Bürgerstr. 7.
— Eug., Hdlr., Bürgerstr. 7.
— Reinh., Hsb., Schiffskapt., Bürgerstr. 7
Danze, Joh., Packer, Hapsaler Str. 17W9
— Ernst, Kassenbote, kl. Schloßstr. 4.
— Jan, Dw., Bischofstr. 3W13.
Danziel, Karol., Wwe., Sprenkstr. 23aW9

A. Danziger, 1. G., Dampf-Färberei u. chemische Waschanstalt, Inh.: Luise Danziger, geb. Friedrich, Prokur.: Georg Danziger und Harald Raeder, Revaler Str. 5, ☎ 4045, Priv.-Kontor, ☎ 4250, Herrenw.-Abt. ☎ 6111, Kontor u. Buchhalt. ☎ 4267, Färberei u. Fabrik, ☎ 507, Annahme: Scharrenst. 4, ☎ 506, Alexanderst. 31 ☎ 1698, Dorpater Str. 20, ☎ 1697, Kaufstr. 11, ☎ 1924, Suworowstr. 17, ☎ 3137, Nikolaistr. 17, ☎ 4459, Alexanderstr. 89, ☎ 172, Marienstr. 33, Sprenkstr. 23a, Kalnezeem. Str. 10, Mosk. Str. 66 und kl. Kommunikationsstr. 1.
Georg Danziger, 2. G., Modew., Inh.: Hosias Georg Danziger, Kalkstr. 28. ☎ 2685.
Herm. Danziger, 1. G., Schreibmat., Inh.: Hermann Danziger und Jeannot Jacobsohn, Weberst. 12, ☎ 522 und 4082.
Danziger, Dav., Priv. Elem. Schule, Sprenkstr. 71.
— Georg, Inh. d. Firma Georg Danziger, Romanowstr. 36, W. 5.
— Georg, Prok. d. Firma A. Danziger, Revaler Str. 5, ☎ 4250.
— Herm., Mitinh. d. Firma Herm. Danziger, Weberstr. 12, ☎ 4082.
— Louise, geb. Friedrich, Inh. d. Firma A. Tanziger, Revaler Str. 5.
Danzit, P., Kwh., Unionstr. 26a.
Daragan, Jos. Fed.', WSR, Ing. d. Wegekommunikation, Chef d. Oreler Bahn, Georgenstr. 2, ☎ 9111.
— Iw. Mich.', KA, Glied d. Bauern-Agrarb., Reimersstr. 1W2.
— Kath., Generals-Frau, Säulenstr. 19.
„Darbs", Konsumver., Kwh., Lubahnsche Str. 14.
— Konsumver., Kwh., Säulenstr. 91.
— Konsumver., Wiesenstr. 1, ☎ 6952.
Dardanski, Fr., Maler, Wolmar. Str. 15
Dardeds, Kath., Wwe., Kathol. Str. 28.
Dargel, Fab., Dw., Mosk. Str. 62W37.
— Alex., Schlosser, Mosk. Str. 160.
— Hilar., Chaufför, Romanowstr. 74W5.
— Oss., Maurer, Dünaburg. Str. 49W65
Dargewitsch, Jul., Kirchendiener, Libauer Str. 10.
— Jul., Polier, Bürgerstr. 7a.
Darginowitsch, Kas. Ferd.', Bahnbmt., Margaretenstr. 16.
Dargis, Antonie, Wwe., Tuckum. Str. 7a
— Adam, Dw., Matthäistr. 64b, W. 14.
Dargusch, Klemenz, Bierhdl., Sofienstr. 1
Dargushinski, Jos., Schlossermstr., Marienstr. 113, W. 25.
Darkewitz, Auguste, Galanteriew.-Hdl., Kaufstr. 16.
— Auguste, Pension, Romanowstr. 14W2.
— Fritz, Schlosser, Talsen. Str. 12W7.
— Iw., Fuhrm., Offizierstr. 1.
— Karl, Buchhltr., Färberstr. 13W38.
— Selma, Hgn., Romanowstr. 14W2.
Darkis, Jan, Ger.-Diener, Schloßplatz 3
Darmark, M., Hdlr., Konradstr. 16.
Darsin, Alex., Hsb., Nußstr. 10.
— Jan, Tschlr., Krebsstr. 23W4.
— Joh., Pension, Dorpater Str. 15W8.
— Joh., Tschlr., Suworowstr. 133.
— Karl, Maurer, Hospitalstr. 19W6.
— Otto, Tschlr., Sprenkstr. 56aW14.
— Wilh., Dw., Hirtenstr. 1W29.
Darsneck, A. P., Ger.-Bote, Dorp. Str. 20

— Ant., Fleischer, Adlerstr. 20W16.
— Jak., Dreher, Feldstr. 3W64.
— Jan, Zimmerm., Wenden. Str. 43W30
— Jule, Wwe., Krusenhöf. Str. 2a.
— Karl, Dw., Adlerstr. 14W20.
— Karl, Schuhm., Krusenh. Str. 2a.
— Karl, Werkmstr., Rodenpois. Str. 11a
— Mart., Maurer, Gertrudstr. 115W25.
— Minna, Wäsch., Artilleriestr. 40W119.
— Otto, Hsb., Ritterstr. 151W2.
— Otto, Maurer, Ritterstr. 151.
— Paul., Schndrn., Krusenh. Str. 2a.
— Pet., Tschlr., Färberstr. 13W22.
— Pet., Werkmstr., Petersb. Ch. 111.
— R., Expreß, Elisabethstr. 10W31.
Dartau, Gottfr. Georg', Hg., Asylstr. 16.
— Helene, Hsb., Marienstr. 39, Q. 5.
Darulitza, K., Kwh., Jakobstädt. Str. 21
Daschker, Anna, Wwe., kl. Vegesacksh. 50.
v. Daschkewitsch, Albert, Wenden. Str. 18.
Daschkewitsch, Agaf., Wwe., Palissadenstr. 26W54.
— B., Gend., Ebelshöf. Str. 5W17.
— Kasim., Schassn., Schreyenb. 1, 38.
Daschkow u. Kolossow, Restaurat., Reussische Str. 6.
— Ant., Apoth.-Geh., Alexanderstr. 36.
— Marta, Frl., Palmstr. 7W4.
Daschutta, Jos., Kwh., Gertrudstr. 105.
Dat-Datz, Theod., Bahnbmt., Meisterstr. 4
Datkunas, W., Kontor, Turmstr. 13.
Datnowski, Herm., Assistenzarzt, Ritterstr. 3.
Datschewski, A., Frau, Alexanderstr. 31.
Datt, Math., Ing.-Frau, Mit. Ch. 58.
Datzenkow, Feod., Marienstr. 121W2.
Daube, Ernst Wilh.. Korresp., Nikolaistr. 72.
— Jul. Wilh.', Buchhltr., Säulenstr. 64
— Jür, Fuhrm., Ritterstr. 115W55.
— Karl, Schmied, Rumpenhofsche Str. 17.
— Pet., Monop.-Verk., Hospitalstr. 39.
Dauberas, Iw., Priv., Muckenholmstr. 15
Daubert, H., Hg., Romanowstr. 29W5.
Daude, Julie, Kwh., Martinshöf. Str. 4.
— Paul., Frl., Rübenstr. 5W1.
Dauden, Math., Wwe., Artilleriestr. 40.
Dauder, Alex., Hgn., Antonienstr. 15W7.
— J., Hg., Antonienstr. 15W38.
— Osk. Joh.', Hg., Sprenkstr. 57W14.
Daudert & Jansen, 2. G., Handelsverm., Inh.: Karl Hammond, Wallstr. 23, ☎ 515.
Daudisch, Bened., Packer, Gertrudstr. 113
Daudisel, Stan., Masch., Emmastr. 21.
Daudschel, Krisch, Hsb., Schndr., Michailstr. 8.
Daudse, Ilse, Wwe., Hsbn., Marienstr. 80
Daudseet, Joh., Kwh., Säulenstr. 59W1.
Daudseschan, J., Hg., Suworowstr. 49W18
Daudsin, Aug., Vorarb., Hapsaler Str. 7
— Karl, Bierhdl., Katholische Str. 34.
— Karl Joh.', Fb., Alexanderstr. 158W13
— Paul, Fb., Arsenalstr. 7W13.
Dauert, Krist., Kol.-Hdl., Reimersstr. 1.
Daugaweet, Anna, Wäsch., Gertrudst. 107
— Georg, Vorarb., Adolfstr. 17W2.
Daugawin, Wilh., Wwe., Marienstr. 78.
Dauge, gen. Daugmann, Julie, geb. Schütz, Hsbn., Mühlenstr. 72W1.
— Livia, Korresp., Mühlenstr. 72W1.
— Magd., Hsb., Newastr. 26, W. 16.
— Paul And.', SR, Ing.-Chem., Doz. am Pol., Newastr. 26W26.
— Wally, Frl., Mühlenstr. 72W1.
Daugull, Anna, Hsbn., Nordstr. 1.
— Anna, Wwe., 1. Weidendamm 18W7.
— Ed., Kesselschm., Fischerstr. 1a.

Karl Grünberg, Die besten Gummireifen der Welt.
Matthäistr. № 54, im eigenen Hause. Telephon № 2402

Moussirender Burgunder, weiss und rot; Bowlensect, Isabella gr. mousseux rosé; mouss. Rhein- und Moselwein; Champagner aus russ. und franz. Weinen, Maitrank usw. usw.

Karl Grünberg, Matthäistr. № 54, im eigenen Hause. Telephon № 2402. Die besten Gummireifen der Welt.

— Eug., Bmt., Revaler Str. 17W1.
— Jak., Arrendator, Gypsstr. 4.
— Jan, Bahnbmt., Ritterstr. 93W15.
— Joh., Hsb., Petersb. Ch. 21W1.
— Joh., Vorarb., Teichstr. 3W21.
— Lotte, Waschanst., Alexanderstr. 174.
— Rich., Besitzer des Gutes Hollershof, Hollershof ☎ 2600.
Daugwillo, Konst., Feldscher, Turgenjewstr. 2W29.
Dauken, Jur, Tschlr., Waffenstr. 9W17.
Daukſch, Ant., Fuhrm., Bergstr. 3.
— Jak. Maurer, Lubahn. Str. 10W3.
— Joh., Hdlr., Schlocksche Str. 36.
Daukscha, Julie, Frau, Mosk. Str.29W10
— K., Hausverw., Jakobsstr. 18W6.
— Wlad. Wlad.', Unters.-Richter, Dorpater Str. 63W7.
Daukſche, Julie, Wwe., Mühlenstr. 169.
— Mart. Marz', Hg., Thronfolgerboul.6
Daum, Otto Wilh.', Prok. der Firma Jul. Potempa, Dampfstr. 56.
Daumann, Joh., Schuhm., Lagerstr. 49.
— Bernh., Hg., Alexanderstr. 182.
— Kath., Wwe., Altenburger Str. 10.
— Leonh., Steinh., Adlerstr. 20W37.
Dauper, Alex. Vicent., Fabrikbmt., Suworowstr. 98, W. 6.
— Anna, Hgn., Suworowstr. 98W6.
— Wik., Pol.-Bmt., Suworowstr. 98.
Daus, A., Agent, Falckenstr. 5W48.
Dauschkaln, J., Hdlr., Grabenstr. 4W13.
Dauschkan, A., Schuhm., Matthäistr. 61.
— J., Wwe., Sternstr. 9W20.
Dause, J., Holzwr., Wolmarsche Str. 45.
David, Alb., Maler, Gertrudstr. 121W45
— Alb., Reisender, Marienstr. 70W38.
— Ant., Zimmerm., Alexanderstr. 106W21
— Christ., Frau, Marienstr. 35W3.
— H., Zunahtm., Mosk. Str. 59.
— J., Galant.-Hdl., alte Mit. Str. 29.
— Joh., Dw., Bäckereistr. 6W7.
— Jos., Schndr., alte Mitauer Str. 29.
— Jul. Pet.', Maurer, Revaler Str. 70
— Konst., Maler, Feldstr. 2.
— Marie, Wwe., Marienstr. 40.
— Paul Paul, Bankbmt., 1. Weidend. 2
Davidowitz, Schm., Hdlr., Mühlenstr. 100

L. Davidsohn, 2. G., Manufakturwaren, Inh.: Lea Davidsohn, Mosk. Str. 93

M. F. Davidsohn, 1. G., Bankgesch., Inh.: Morduch Davidsohn, Thronfolgerboul. 5, ☎ 1690.

R. M. Davidsohn, 2. G., Gold- u. Silberwaren, Inh.: Rocha Lea Davidsohn, Marienstr. 8a, ☎ 3071.

Davidsohn, Anna, Wwe., Hsbn., Mühlenstr. 10W8.
— E., Moskauer Str. 104W43, ☎ 6837.
— Jak., Fuhrm.-W., Matthäistr. 73.
— Joh., Steller, Suworowstr. 81.
— Karol., Hdlrn., Artilleriestr. 19W7.
— Leib, Bäckerei, Romanowstr. 157W10.
— Lew. Mar.', Kfm., Romanowst. 18, ☎ 5175.
— M., Kfm., Jungfernstr. 13.
— Mend., Uhrm., Sprenkstr. 7W3.
— Minna, Wwe., Kathol. Str. 54W1.
— Morduch, Inh. d. Firma M. F. Davidsohn, Thronfolgerboul. 5W6.
— N., Mühlenstr. 153, ☎ 5373.
— Schm., Kfm., Romanowstr.18, W. 12 ☎ 5175.
Davidson, Joh., Hsb., Alexanderstr. 108.
— Karl, Waschanst.-Inh., Rumpenhöfsche Str. 25W37.

Davis, Joh. Jak.', HR, Hsb., Säulenstr. 37W6.
Daw. Sieh Dahw.
Dawain, Kas., Hsb., kl. Vegesacksh. 52.
Dawajnowsky, A., Klavierst., Marienstr. 4. ☎ 4199.
Dawdenas, Mart., Sattler, Augustenstr.3
Daweikis, Ustin, Fuhrhltr., Augustenstr. 2W11.
Dawelis, Jan, Schuhm., Kathol. Str. 33
Dawidaitis, B., Privat., Ludwigsstr. 2.
Dawidat, Christ., Masch., Grabenstr. 29.
— Franz, Drahtz., Wenden. Str. 15.
Dawideitis, Kas., Hdlr., kl. Bärenstr. 7W2
Dawidjalo, Amalie, Wwe., Laubstr. 23a.
Dawidon, Joh., Mech., Alexanderstr. 165
Dawidonis, Andr., Schuhm., Fuhrmannsstr. 20a.
— Ad., Tschlr., Talstr. 5W37.
— Adam, Fuhrhltr., Wolmar. Str. 31.
— Mart., Zimmerm., Marienstr.124W15

N. Dawidow, 2. G., Manuf.-Waren, Inh.: Nathan Dawidow, Suworowstr. 14, ☎ 6806.

Dawidow, Ant., Wwe., Ritterstr. 88W7.
— J., Kfm., Schiffsstr. 22W45.
— Ibrahim, Priester, Mosk. Str. 66W7.
— J. Ost.', Schuhm., Jakobstädt. Str.8
— Paw., Kleiderhdlg., Mosk. Str. 103.
— Ulj., Zimmerm., Dünaburger Str.35
— Wass., Reepschl., Baldohn. Str. 9.
— Wenz., Hg., Marienstr. 110W8.
Dawidowicz, Ant., Kol.-Hdl., Wolgundsche Str. 29.
Dawidowitsch, Jank., Glaser, Steinstr. 8.
— Alex., Bahnbmt., Turgenjewstr. 6W4.
— Ant., Kwh., Wolgund. Str. 34.
— H., Hdlr., Sadownikowstr. 17.
— M., Hdlr., Gertrudstr. 99W41.
— Mowscha, Lehrer, Popowstr. 3aW73.
— Sch., Hdlr., Mosk. Str. 62W27.
— Sim., Hdlr., Kurmanowstr. 18W20.
— Wjätsch., Bahnbmt., Sappeurstr. 1a.
Dawidowitz, A., Kwh., Wolgund. Str.29
— J., Kwh., Moskauer Str. 62.
— Math., Feuerwehrm., Alexisstr. 5.
— Schmul, Mützenm., Sadownikowstr. 17.
Dawidowski, Ant., Fotogr., Schmiedestr. 27W3.
Dawjew, Belm., Hdlr., Parkstr. 1a, W.8
Dawis. Sieh Davis.
Dawkandt, Otto Ant.', Kb., Falckenstr. 5.
Dawlin, Karl, Fuhrm., Romanowstr. 77.
Dawnin, Ossip, Dw., Hasenh. Ufer 13.
Dawnis, Wik., Kutscher, Dorotheenstr. 19.
— Franz, Tschlr., Gertrudstr. 119W6.
— Konst., Schlosser, Revaler Str.58W25
— Leon, Maurer, Dünaburger Str. 70.
Dawnorowitsch, Jos., Hausverw., Gertrudstr. 89W29.
Dawrudbach, Ernest., Wwe., Newastr.12.
Dawwe, Doroth., Wwe., Schwimmstr. 23.
— Alex. Joh.', Schwimmstr. 23W10.
Dawydow, sieh Dawidow.
Dayna, Mart. Jan.', Fb., Kundsingsholm 3,22.
Debel, Ilse, Wäsch., Pernauer Str. 23a.
Debes, Pet., Hsb., Sternstr. 31, W. 28.
v. Debler, Ew., Apoth., Gertrudstr.30W5.
Dechter, Karol., Frl., Milchstr. 14W4.
Dechterew, Nikon, Schlosser, Grabenstr.43
Decker, J., Schndr., Neustr. 28, ☎ 2558.
Dedahr, Jos., Stauer, Theringer Str. 37
Dedda, Gust., Hsb., Solitüdenstr. 31.
Dedel, Alex., Tschlr., Mosk. Str. 117.
Dedelow, Wlad., Steuerinsp., Matthäistr. 40W24.

Dedetzki, Pet., Schlosser, Bausk. Str. 6
Dedicke, Platon, Buchhltr., Küterstr. 4.
Dedow, Jeg. Paul', Leutn., Kaisergartenstr. 2W7.
— Wlad., KR, Arzt, Ordinat. Kriegshosp., Ritterstr. 20W4.
Dedse, Fotogr. Atel., Dünam. Str. 32
— Betti, Hsbn., Zementstr. 11W1.
— Jan, Vorarb., Essenhöf. Str. 11.
— Otto, Hg., Dünamünd. Str. 32.
Dedussow, Akulina, Hsbn., Moskauer Str. 67W1.
— L., Wwe., Hsb., Mosk. Str. 110.
Deeg, Ludw., Klempner, Alexanderstr.1
Deena, J., Drechsler, Bärenstr. 26W6.
Deenin, Ged., Zimmerm., Artilleriestr. 54, W. 8.
Deerin, Heinr., Expreß, Matthäistr. 69
Deeters, Math. Wlad.', Bahnbmt., Sa[…]str. 1W17.
— Fanny, Kunstgew. Handarb.-Schu[…] Sandstr. 1W17.
Deewabehrns, Anna, Wwe., Thronf.-B[…]
— Ed., Holzhdlr., Mühlenstr. 103W6.
— Wold., Kellner, Sprenkstr. 11W10.
Deewkohzin, Pet. J., KR, Volksch.-Ins[…] Spr. Dienst. u. Freit. 3—5, Kaisergartenstr. 16.
Degener, Herm., Werkmstr., Ehstenstr.
Degge, Jan, Schlosser, Färberstr. 26.
— Ant., Kwh., Gertrudstr. 98.
— Marie, Wwe., Steinstr. 6, W. 9.
— Osk., Schlosser, Fuhrmannsstr. 3.
— Otto, Dreher, Waggonstr. 9W4.
Degis, Andr., Zollbes., Marienstr.54
Degis-Kurpneek, M., Bmt., Kahnstr.
Deglau, Aug., Hsb., Rumpenh. Str.
— Aug., Frau, Ritterstr. 28W13.
— J., Bmt., Wendensche Str. 5W40
— Karl, Hg., Seestr. 17W15.
— Karl Jul.', Hg., Ritterstr. 28W13.
Deglis, Jan, Hdlr., Matthäistr. 17W2
— Jan, Tschlr., Färberstr. 25W42.
Degner, Alex., Bürodiener, Rumpenhsche Str. 27W13.
Degterew, A., Verkäuf., Alte Mit. Str.
— P., Bmt., Alte Mitauer Str. 19.
Degul, Christ., Wwe., Marienstr. 29.
Degut, Jeannot Adam', Knecht, Asupp[…] Str. 7W2.
Dehken, A. E., Hebamme, Säulenstr.
— Jak., Buchhltr., Säulenstr. 81W22.
Dehl, Joh., Vorarb., Dampfstr. 76.
Dehlin, Jurre, Hsb., Salwensche Str.
v. Dehn, Bernh. Alex.', Ing., Nikolaistr. 67bW10.
— Konrad, Bmt., Nikolaistr. 67bW[…] ☎ 2105.
— Leonid, Student, Albertstr. 3W2.
Dehn, Osk. Joh.', Hg., Oskarstr. 7.
— Emilie, Frau, Katholische Str. 1W[…]
Dehne, Rud., Schiffer, Grabenstr. 5.
Dehring, Gust., Buchhdl., Matthäistr.6
Dehritz, Andr., Handelsgärtnerei, Kukschische Str. 1, ☎ 4628, Blumenh[…] Wallstr. 22, ☎ 7126.
Deichholz, Joh. Paul', Zeichner, Suworowstr. 106W5.
— Sim., Techn., Suworowstr. 106W5.
Karl Deider, 2. G., Maschinenfab[…] Kandauer Str. 45a, ☎ 7014. Sta[…]kontor: Alexanderstr. 2, ☎ 6727.
Deider, Karl, Fleischer, Kalnez. Str.
Dejeigo, Dmitr., Vorarb., Dünamündsche Str. 11.
Deigel, Julie, Hebamme, Matthäistr.
Deimontowicz, Franz., Kol.-Hdlg., Philippstr. 3.

Jaeger & Co., Weingrosshandlung, Sünderstr. 3 Telefon 60

in, Karol., Frl., Ritterstr. 20W35.
Marie, u. Math., Frl., Ritterstr. 20.
inhardt, Aug., Buchhltr., Hilchenstr. 3
enroth, Wilh., Sägemühl.-Verw., Kojenholm. Str. 1.
Wilh. Wilh.', Bankbmt., Lenzstr. 2W18
itschmann, sieh Deutschmann.
itz, Ch., Klempnerei, Mosk. Str. 11.
Joh., Klempn., Marienstr. 103W5.
ius, Thom. Mich.', Hsb., Buchdruckwalzen-Gieß., Talsen. Str. 14, ☎ 4868
kat, J., Hg., Romanowstr. 36W22.
apolitow, Alex. Iw.', SR, Oberarzt d. Riga-Oreler Bahn, Ritterstr. 75b, W 4, ☎ 9125.
ken, Karl, Lehrer, Marienstr. 106W27.
klau, Krist., Schlosser, Dorp. Str. 55a.
klaw, Ernst, Setzer, Wenden. Str. 5W40
kowitz, A., Maurerpol., Marienstr. 55.
kschan, Joh., Portier, Marienstr. 59.
kschneek, Krisch, Gärtner, Hospitalstr. 3
ksne, J., Priv., Karolinenstr. 8W31.
Jan Jan', Fb., Säulenstr. 16W7.
Mart., Kol.-Hdlg., Drosselstr. 2.
Pet., Hsb., Champetresche Str. 90.
ksnis, Anna, Auss., Brückenstr. 3W3.
Eva, Schndrn., Sprenkstr. 67, W. 1a.
Jak., Schndr., Gertrudstr. 3W33.
Iw., Schlosser, Hospitalstr. 9.
Kas., Fuhrm., Wenden. Str. 11W14.
Pet., Hsb., Matthäistr. 82W7.
Wlad., Lehrer, Reval. Str. 28, W. 6.
lewitz, Joh., Schlosser, Artilleriestr. 34.
linden, Alex., Handarb.-Lehrerin, Katholische Str. 2.
Franz, Waisenger.-Bmt. u. Rathaus-Auss., Rathausplatz 17, II.
Franz Karl', Rentn., Matthäistr. 15.
Manfred, Bankbmt., Rathaus.
ling, Joh., Hsb., Windstr. 29, Q. 5.
Ernst, Fb., Windstr. 29W3.
lle, Ango, Maurerpol., Wolfsstr. 1.
Ans, Werkmstr., Tuckumer Str. 7a.
Edg. Nik.', Korresp., Mühlenstr. 2W16
Elsa, Bürobmtn., Mühlenstr. 2W16.
Emilie, Wwe., Hsbn., Drosselstr. 29W1
Fr., Amtsbote, Moordorfstr. 91, W. 3.
Hugo Joh.', Lehrer, Baumw.-Manuf. Strasdenhof.
Jak. Jan', Lehrer, Säulenstr. 70W23
Jette, Frl., Hsverw., Pet. Ch. 81W7.
Joh., Bmt., Dorp. Str. 33W3.
Joh. Joh.', Bahnbmt., Mittelstr. 4.
Jur Jak, Gärtner, Revaler Str. 70.
Nik. Joh.', Kassir., Mühlenstr. 2W16.
llemann, Artur, Mech., Säulenstr. 41
Emilie, Frau, Säulenstr. 88W26.
llert, Karl, Schlosser, Alexanderstr. 156.
lmont, Iw., Bmt., Alexanderstr. 174.
lsky, Hirsch, Schndr., Sadown. Str. 21.
Isaak H., Wäschehdl., Puschkinb. 10. ☎ 6331.
lwar, Jan, Tschlr., Ebelshof. Str. 2.
lwer, Jak., Schlosser, Helenenstr. 27W5
lwig, Joh., Fuhrm., Torgel. Str. 4.
Nik., Hsb., Petersb. Ch. 71.
Wilh., Masch., Dampfstr. 39W9.
Demant, 2. G., Konservenfabrik, Inh.: Simon (Max) Demant oder Dimant, Ritterstr. 75, ☎ 1751.
mant, Anna, Wwe., Adlerstr. 8, Q. 13.
Aug., Hdlr., Wendensche Str. 23W18.
Ernst, Baumtern., Wenden. Str. 23.
Marie, Kurzw.-Hdlg., Wendensche Str. 23.
Sim., Inh. d. Firma S. Demant, Dorpater Str. 33, ☎ 3132.

Demasius, Theod., Prok. d. Firma Emil Schuppe, Marienstr. 52W11.
— Wold., Hsb., Inh. d. Firma Emil Schuppe, Marienstr. 52W1.
Dembinsky, Karl, Glasm., Dünamündesche Str. 36W29.
J. Dembo, 2. G., Papier, Inh.: Itzik Dembo, Sandstr. 5, ☎ 1436, Postfach 187.
Dembo, Itzig, Inh. der Firma J. Dembo, Bevollm. der Revaler Papierfabr. E. J. Johannson, Newastr. 5W11.
Dembowsky, Georg Georg', Hg., alte Mitauer St. 11.
— Ant., Maurer, Hospitalstr. 9.
Dembski, Eug. Alex.', Zollbmt., Marienstr. 5W3.
— Wjät. Mar.', Oberlehrer, Alexanderstr. 12W11.
Dementi, Grig., Telegr., Stintseestr. 9.
Dementjew, Dim., Hsb., Jaroslaw. Str. 83
— F., Schuhm., Witebsker Str. 10, W. 8
— Konst. Alex.', Bahnbmt., Sadownikstr. 28.
— Marie, Hsbn., Jaroslawsche Str. 61.
— Maxim., Maler, Mosk. Str. 67W20.
Demeschenko, Dan., Schaffn., Katholische Str. 44W4.
Demfeld, John, Dw., kl. Münzstr. 21.
Demian, Iw., Hdlr., Turgenjewstr. 21.
Demjanow, Kusma, Kutsch., Rujen. Str. 2
Demjanowitsch, Adam, Diener, Romanowstr. 141W3.
Demjanowski, Rob., Bmt., Falckenstr. 5.
— Theod. Wlad.', Lithogr., Alexanderstr. 144W9.
Demidow, Klawd., Schndrn., Katholische Str. 44W7.
— Konst., Schmied, Kaugern. Str. 17W2.
— Marie, Frl., kl. Lagerstr. 8.
— Mart., Maurer, Bausk. Str. 54.
Demin, Wass., Zollbes., Seestr. 19W8.
Demme, Ernst, Fleischer, Ritterstr. 44.
— Fr., WSR, Direkt. d. Kommerzschule des Börsenvereins, Todlebenboul. im Schulgebäude, ☎ 1440.
— Karl, Dr. med., Spr. 9—11 u. 4 bis 5, Alexanderstr. 2, ☎ 3386.
— Karl, Schlosser, Bärenstr. 14W5.
— Wilh., Dr. med., Frauenkrankh., Spr.: 9—11 u. 4—5, Thronf.-Boul. 3, W. 2, ☎ 3381.
Dempewolf, Rob. Wilh.', Ing., Taubenstr. 26aW10.
Demtschenko, Pet. Nik.', Bahnbmt., Romanowstr. 92W7.
— Alex., Schuhm., Mosk. Str. 30W4.
Demus, Alex., Werkmstr., Petersb. Ch. 99
Demuth, Joh., Fuhrm., Suworowstr. 77.
— Joh., Fuhrm., Suworowstr. 73W12.
— Pet., Fuhrm., Marthastr. 3, W. 5.
Denau, Andr., Wagenb., Helenenstr. 19.
— Andr., Zimmerm., Alexanderstr. 192.
— Jak., Hsb., Teichstr. 20.
Denatschenko, J., Bahnbmt., Marienstr. 32W21.
Dendenberg, J., Hg., Suworowstr. 109W8
Dendrowitsch, Iw., Masch., Pet. Ch. 4
Denewitsch, Boleil., Schlosser, Segelstr. 9W15.
v. Denffer, Paul Vikt.', Prof. am Pol., Kaiserwald, Hamburger Str., Villa Denffer.
— Kornelie, Wwe., Thronfolgerboul. 15.
Dengas, Oss., Schlosser, Jarosl. Str. 14
Denis, Paul., Frau, Peterholm. Str. 9.
Denisewitsch, Paul, Bahnbmt., Helenenstr. 27.

— Iw., Zimm., Kathol. Str. 33.
— Nik., Hg., Krebsstr. 5W15.
— Theod., Hg., Gertrudstr. 113W81.
Denissow, E., Postbmt., Romanowstr. 64.
— J. F., Kapt., Zitadelle 47.
— Irina, Hsbn., Witebsker Str. 6W1.
— Ludw. Jak.', Hg., Dorpater Str. 55a.
— Serg. J., KA, Postbmt., Kurmanowstr. 23, W. 32.
— Terent., Dw., Thronf.-Boul. 29.
— Wass., Schndr., Palissadenstr. 10.
— Wera Andr.', Zollbmtn., Nikolaistr. 1aW10.
Denissow-Aristarchow, Fed. Georg', Bahnbmt., Säulenstr. 77W14.
Denks, Rob. Heinr.', Kassir., Kalnezeemsche Str. 41.
Dennerlein, Georg, Gerberei, Bickernsche Str. 78, ☎ 6920.
Dennis, Jur, Diener, Bischofsstr. 1W25.
Dentz, Jul., Buchdr., Suworowstr. 73W7.
Depkin, Ch., Hg., Romanowstr. 112aW2.
Depree, Ferd., Masch., 2. Weidendamm, Schlachthaus.
— Chr., Hg., Martinsstr. 7.
— Wilh., Stadtbmt., Nikolaistr. 69W25. ☎ 5637.
v. Dercks, Hel., Gutsbes., Champetre, ☎ 6066.
Derdat, Karl, Dreher, Lagerstr. 51.
Derensch, Karl, Tschlr., Matthäistr. 40W19
Derepazkow, Wlad., Student, Alexanderstr. 124W19.
Deres, Wulf, Holzhdlr., Romanowstr. 114
Dereschkewitz, Ant., Kwh., Revalerstr. 19
Deretais, Krist., Maurer, Frauenb. Str. 8
Dergatsch, Adam, Kutscher, Turgenjewstr. 2W33.
Dergaschew, Pet., Wächter, Sprenkstr. 50.
— Iw., Tschlr., Dünaburger Str. 28.
Dergatschew, Pet. Andr.', Techn., Bahnbmt., Elisabethstr. 12W5.
Dergonski, Jos., Hutm., Gertrudstr. 109.
Deringer, Walter, Steuerkassir. d. Ok.-Amts, Elisabethstr. 6, ☎ 4294.
Derkowitz, F. K., Sattler, Krusenhöfsche Str. 1.
Dermann, Rob., Schlosser, Augustenstr. 1.
Derres, Raf., Hg., Marienstr. 31W38.
Derrum, Georg, Masch., Adolfstr. 19.
Derschenowski, Val., Konditor, Romanowstr. 107, W. 5.
Derum, Rob., Maurer, Petersb. Ch. 124.
— Alb., Werkmstr., Rodenpoiser Str. 1.
— Fr., Fleischer, Wenden. Str. 5W37.
— Rud., Maurer, Petersb. Ch. 124.
Derup, Fritz, Bäcker, Schreyenb. 2, 15.
— Jan, Schndr., Sprenkstr. 30W33.
— Karl, Kellner, Sprenkstr. 47, W. 5.
— Kath., Wwe., Matthäistr. 103W11.
Deruschinski, Sem., Bmt., Petersb. Ch. 37
Desamari, Louis Franz', Fabrikdir. der Akt.-Ges. vorm. Holm u. Co., kl. Lagerstr. 6.
Desante, Ed. Ed.', Flachswr., Popowstr. 1.
Dessjatnik, Isaak, Schuhm., Romanowstr. 120.
Desinfektionsanstalt, Städtische, Mosk. Str. 72, ☎ 605. Sieh Register Seite 2.
Desinfektionsbüro d. Telefon-Apparate, Suworowstr. 14, ☎ 6699.
Desmitneek, Jan Mart.', Kwh., Grabenstr. 31a.
Despréaux, V. E., 8 kl. Mädchen-Gymnasium, Gildstubenstr. 4, W. 6 u. 7. ☎ 5632.
Dessain, Dor., Hsb., Kalnezeem. Str. 65.
— Andr., Maler, Färberstr. 11.

Karl Grünbergs Die besten Gummireifen der Welt.
Matthäistr. № 54, im eigenen Hause. Telephon № 2402

Eigene Filialen: Alexanderstr. 40, Telefon 4707. Basteihof, Sandstr 31
:-: Dorpater Strasse Nr. 15/17, Telefon 483 :-:

Karl Grünberg, Matthäistr. № 54, im eigenen Hause. Telephon № 2402. Die besten Gummireifen der Welt.

— Karl, Hdlr., Wenden. Str. 23W27.
— Karl, Schmied, Schreyenbusch 2,6.
Dessel, Karl, Maur., kl. Vegejacksh. 63.
Dessler, Kas., Kartonnagenfabr., Artilleriestr. 47, ☎ 2156, wohnt Newastr. 21W5, ☎ 7501.
Detektivpolizei, Theaterboul. 16, ☎ 322. Sieh Register Seite 2.
v. Detenhoff, Georg Joh.', Priv., Schwartzenhöffsche Str. 14.
— Ottilie, Wwe., Säulenstr. 58W15.
Detenhoff, Georg, Bmt., Heinrichstr. 4.
— Emilie, geb. Goertz, Wwe., Felliner Str. 8W10.
— H., Glasw.-Hdl., Schmiedestr. 54, ☎ 501.
— Hugo, Bmt., Felliner Str. 1W11.
— Joh., Bierhdl., Romanowstr. 124.
— Joh., Hdlr., Mosk. Str. 53W11.
Detke, Pet., Mus., kl. Mosk. Str. 11W1.
Detlaw, Jan, Bankbmt., Wenden. Str.23
Detschkus, Oss., Tschlr., Gertrudstr. 123.
Dettloff, Adolf, Agent, Schwartzenhöfsche Str. 11W5.
— A., Schndrn., kl. Petrikirchenstr.3W10
— Amalie, Wwe., Alexanderstr. 85W12.
— Anna, Wwe., Ritterstr. 93W34.
— Elis., Kassir., Thronfolgerboul. 23W15
— Friedr., Monteur, Marienstr. 144.
— Heinr., Buchh., Ritterst. 49W2.
— Heinr., Priv., Meisterstr. 6.
— J., Pernauer Str. 2W17.
— Iw., Zimmerm., Schreyenb. 3,21.
— Karl, Agent, Revaler Str. 40W62.
— Kath., Lehrerin, Katholische Str. 24.
— Kath., Schndrn., Augustenstr. 15.
— Krist., Frisöse, Gertrudstr. 39W25.
— Paul, Setzer. Schwartzenhöf. Str. 9.
— Rud., Schlosser, Pernauer Str. 11.
— W., Priv., Alexanderstr. 30W5.
— Wilh., Rentn., Schlocksche Str. 3.
— Wilh. Pet.', Buchhltr., Alexanderstr. 30W5.
Heinr. Dettmann, 2. G., Optisches Magazin, optisch-mechanische Werkstätten, Telefonbau, Fabrik. geodät. Vermess.-Instr., Inh.: Heinr. Dettmann Kaufstr. 4, ☎ 563.

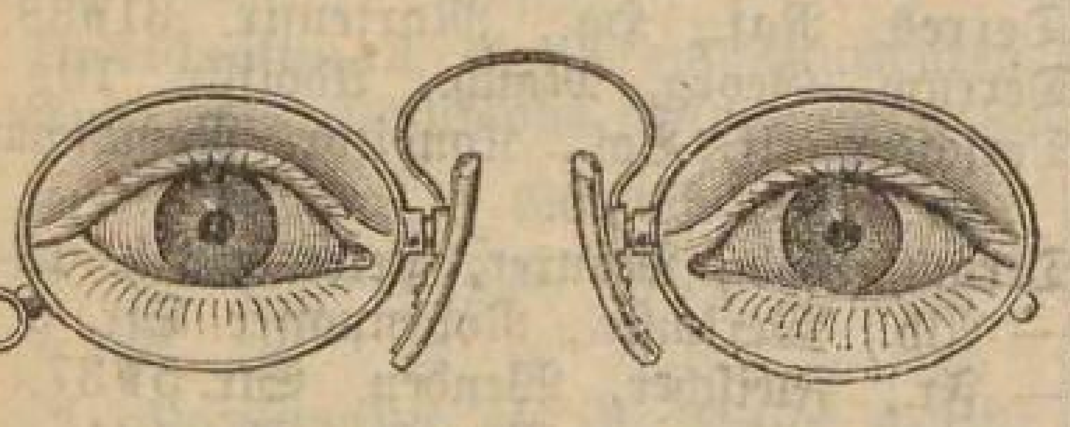

Heinr. Dettmann,
Optisches Magazin.
Mechan. Werkstatt.
Telefonbau.
Kaufstrasse Nr. 4,
Telefon 563.

Dettmann, Hartwig, Kfm., Nikolaistr. 11, ☎ 5484.
— Hans, Dipl.-Ing., Koll.-Prof. der Firma O. Miedtke, Taubenstr. 27W3.
— Heinr., Inh. d. Firma Heinr. Dettmann, 1. Weidendamm 6W4, ☎ 824.
— Otto, Priv., Mitauer Ch. 52.
— Otto, Schuhm., Gymnasiikstr. 9W6.
Dettmer, Friedr. W., Hg., Elisabethstr.6

J. Deubner, 2. G., Buch- u. Kunsthdl., Inh.: Moritz Deubner, Kaufstr. 14, ☎ 1058.
Chemische Fabrik W. Deubner, 2. G., Inh.: Ing.-Techn. Wilh. Deubner, Bergstr. 23, ☎ 7254.
Deubner, Ella, geb. Kerkovius, Sekr.-Wwe., Nikolaistr. 61W8, ☎ 2152.
— Felix, Kfm., Nikolaistr. 67aW8.
— Friedr. Karl', Hg., Alexanderstr. 57.
— Henr., Wwe., Hsb., Romanowstr. 9.
— Karl, Dr. med., Dir .d. Stradtkrankenh., Spr. 4—5, Alexanderstr. 57.
— Malw., Hsbn., Scharrenstr. 6, W. 2.
— Max, Ing.-Archit., Kirchenstr. 13W7. ☎ 7538.
— Moritz, Inh. d. Firma J. Deubner, Peter-Paulstr. 2.
— Paul., Wwe., Gregorstr. 10a.
— Rich., Kfm., Büro: Jungfernstr. 13, ☎ 911, Wohn.: Neustr. 35.
— Wilh. Alex.', Ing.-Techn., Oberlehrer, Inh. d. Chem. Fabr. „Vinosa", Schulenstr. 18W1, ☎ 3432.
Gebr. Deutsch, 2. G., Hülsenfabrik, Inh.: Abram und Schmul Deutsch, Elisabethstr. 24, ☎ 3253.
M. Sch. Deutsch, 2. G., Papierhdl., Inh.: Meier Susmann Deutsch, Herrenstr. 25, ☎ 1249.
R. & S. Deutsch, 2. G., Tischlerei, Inh.: Ruwel u. Schmul Deutsch, Wendensche Str. 29, ☎ 7012.
Deutsch, Abr., Mitinh. d. Firma Gebr. Deutsch, Elisabethstr. 24W7.
— Ant., Hdlr., Revalerstr. 28W83.
— Ch., Klempnerwerkst., Mosk. Str. 11.
— Chatze, Geschirrhdlg., Mosk. Str. 42.
— F., Buchdruckerei, Marstallstr. 1, ☎ 330.
— Georg, Packer, Hilfsstr. 13.
— J., Uhrm. Gertrudstr. 81W8.
— Jan Jan', Kutscher, Laboratoriumstr. 21W9.
— Jefr., Bäcker, Moskauer Str. 70.
— Joh., Fleischhdlr., Dorpater Str. 80.
— Joh., Maurer, Laboratoriumstr. 21.
— Joh., Schlosser, Bikkern. Str. 11W12.
— Jul., Vers.-Insp., Hilfsstr. 5W14.
— Karl Theod., Rentn., Hsb., Säulenstr. 88W14.
— Leib., Klempn., Revaler Str. 66W9.
— M., Uhrm. Sprenkstr. 30W39.
— Meier Susm., Inh. d. Firma M. Sch. Deutsch, Revalerstr. 32, W. 4.
— Pet., Amtsbote, Hsb., Mit. Ch. 45a.
— Rob., Hdlr., Bärenstr. 9.
— Ruwel, Mitinh. d. Firma R. u. S. Deutsch, Elisabethstr. 24W10.
— S. M., ebr. Lehrer, Moskauer Str. 70.
— Schmul, Mitinh. d. Firma Gebrüder Deutsch, Elisabethstr. 24W6.
— Wulf, Klempner, Säulenstr. 78.
Deutsch-Amerikan. Photohaus, Wallstr. 19, ☎ 2103.
Deutscher Frauenbund, Geschäftsst.: Romanowstr. 8, geöffnet v. 10—12, ☎ 166, Luisenschule. Vorst.: Frl. Kath. Marschalk, 1. Weidendamm 4. Dorotheenschule, Vorst.: Frl. D. Feyerabend, Kandauer Str. 2, Krippe Suworowstr. 60, ☎ 3766, Kinderhort, Gartenbau-Verein, verläng. Ritterstr. Leihbibliothek Albertstr. 8W11a.
Deutscher Handwerkerverein, Sprenkstr.57
Deutscher Kellnerverein, Suworowstr. 34, ☎ 4042.

Deutscher Liberal. Klub, Alexanderbo
Deutscher Studentenverband, Basteiboul W15, ☎ 6654.
Deutscher Verein in Livl., Bürostun 10—5, Anglikan. Str. 5, ☎ 28 Stellenverm.-Büro, geöffnet 10- kl. Schmiedestr. 1W11, ☎ 3866. K manns-Lehrlingsheim Anglikan Str. 5W5, ☎ 7474, Schülerwe Antonienstr. 18, Handwerker-Le lingsheim, Antonienstr. 18, ☎ 3
Deutsches Konsulat, Bremerstr. 9. Tel.
Deutschmann, Alex., Schlosser, Matt str. 52a, W. 5.
— Anna, Wwe., Marienburger Str.
— D., Maurer, Matthäistr. 52a, W.
— Fritz, Schndr., Ritterstr. 123.
— Fritz, Schlosser, Matthäistr. 99W11
— Hans, Klempn., Gertrudstr. 99W1
— Heinr. Hsb., Windauerstr. 13.
— Heinr., Oekonom, Sprenkstr. 4 ☎ 4989.
— Jak., Fuhrm., Karolinenstr. 38W1
— Jan, Heizer, Schreyenbusch 2, 22
— Joh., Auss., Muckenholmsche Str.
— Joh., Techn., Marienburger Str.
— Jul., Frau, Goldinger Str. 25.
— Karl, Schndr., Matthäistr. 31W17
— Minna, Hdlrn., Matthäistr. 44W1
— Pet., Maurer, Maurerstr. 2W23.
— Th., Dreher, Revaler Str. 35W71.
Devkeis, R., Masch., Sandstr. 22W16
Devrient, Carl W., Arzt, Spr. 9—11 5—6, Schlock. Str. 12a, ☎ 972.
— S., Jägerstr. 6W3.
Devriese, Emil, Agent, Alexanderstr. ☎ 3748.
Dewald, Pet., Schmied, Mitauer Ch.
Dewel, Nik. Fed., WSR, Korps-A Alexanderstr. 2W13.
Dewelis, Sigism., Sortir., Brückenst
Dewelles, Kl., Dw., Kalkstr. 13, W.

Bautechnisches Bureau
H. R. Dewendrus
gr. Schmiedestr. 6,
Telefon 3917.
Uebernimmt die Anfertigung von Bau- u. Drainageplänen und Kostenanschlägen (in kürzester Zeit), die gesetzliche Bauleitung und Ausführung aller Art neuer Bauarbeiten u. Drainagenanlagen, sowie Neubauten und Remonten.

Architektur-Büro H. Dewendrus, 2. Inh.: Heinr. Dewendrus, Schmie str. 6, ☎ 3917.
Dewendrus, Fr., Lomb.-Bmt., Karolin str. 17W27.
— Emil Aug.', Techn., Hermannsstr.
— Heinr., Inh. d. Firma Architekt Büro H. Dewendrus, Schulenstr.8
Dewet, Wilh., Frau, Pens., Mühlenstr.
Dewjatko, Ign., Steuerm., Kalugasche
— Iw., Schmied, Kalugasche Str. 3.
Dewjatsch, Elisar, Elektrotechn., Ro nowstr. 92W8.
Dewirtz, D. L., Schwimmstr. 22W3.

Jaeger & Co., Destillatur, Sünderstrasse Nr. 3
Telefon 60

konissen-Anst., Friedensstr. 3, ☎ 3010
Sieh Register Seite 2.
konissen-Anstalt, Kindergarten, Friedensstr. 7.
akonow, Alexei, Revieraufs., Ogerstr. 2
Elis., Frl., Popowstr. 1W2.
low, Paul., Wwe., Kurmanowstr. 20b.
akowski, Simone, Oberst-Wwe., Marienstr. 70W57.
Wlad. Alex.', Leutn., 1. Weidend. 13.
mant, W., Wwe., Parkstr. 1a, W. 16.
Harald, Parkstr. 1aW16.
Lydia Wilh.', Hgn., Parkstr. 1aW16.
M., Wwe., Neustr. 21W3.
Mik., Wächter, kl. Königsstr. 17W4.
mentyjzko, W., Hg., Kurmanowstr. 24.
iana", Rig. Metallfabrik. Sieh L. B.
Reißer u. Co., Helenenstr. 1, ☎ 1530.
tkow, Alex., Auss., Duntenh. Str. 2.
tlowski, Ant., Vorarb., Seestr. 25.
tschkow, Anna, Hgn., Adolfstr. 17.
Alex. Joh.', Hg., Lagerstr. 42W5.
Wass. Nik.', Kassir., Kalnez. Str. 62
Franz, Karl, Schlosser, Kalnez. Str. 95.
hmann, Karl, Ing.-Chem., Elisabethstr. 21W2.
Hugo's Wwe., Konv. z. heil. Geist 7W2
Jan, Zimmerm., Adlerstr. 12W45.
Magd., geb. Wiessner, Wwe., Romanowstr. 9, W. 4.
stein, Dor., Wäsch., Hapsalerstr. 10.
cht, Marie, Oberst.-Wwe., Nikolaistr. 60
. Sieh Dik und Diek.
ide, Emil, Tischlerei, Georgenstr. 3.
dinson, Walter, Spinnmstr., Champetre. Str. 1.
kmann. Sieh auch Dikmann u. Diekmann.
kmann, Grewna, Hg., Eliasstr. 19W20
Ksm., Marstallstr. 11W4.
Bernh., Romanowstr. 100W4, ☎ 6908.
Hirsch, Holzhdlr., Romanowstr. 70W4.
Joh. Andr.', Buchhltr., Matthäistr. 52
Karl, Exped., Steinstr. 2, W. 13.
Olga, Wwe., Dünamünd. Str. 14.
S. A., Ksm., kl. Neustr. 4, ☎ 3549.
Salm., Kwh., Romanowstr. 100.
Sam., Delikat.-Hdlg., Scharrenst. 18, ☎ 5837.
Sch., Ksm., Gogolstr. 4, ☎ 2407.
kner, Rud., Setzer, Gertrudstr. 85.
Dicks & Co., 1. G., Holzexport, Inh.: Jul. Dicks, Prok.: Pet. Rosenberg, Altstadt 3, ☎ 5016.
Debulidse, Alex. Jos.', Ing.-Techn., Ass. am Pol., kl. Newastr. 13W17.
delis, Pet., Tischl., Talstr. 7W48.
disohn, Jan, Schuhm., Alexanderstr. 93
drichsohn, Mart., Wächter, Romanowstr. 71.
Anna, Plätterin, Salwen. Str. 103.
bulewitsch, Elis., Wwe., Bausk. Str. 11
bold, Friedr. Herm.', Ksm., Kaiserwald, Danziger Str.
ebrich. Sieh auch Dietrich.
Alex., Amts-Zimmermstr., Theaterstr. 2
Alex., Schlosser, Matthäistr. 103.
Anna, Strickanst., Theaterstr. 2W5.
edrichsohn, Dietr., Hsb., Moskauer Str. 197, W. 23.
Hans Jak.', Schlosser, Schreyenb. 1,20
edrichson, Ott., Wwe., Laubstr. 3b.
ebunik, Wlad. Andr.', HR, Gouv.-Archit., kl. Schmiedestr. 18W5, ☎ 4651
ek, Jak., Dreher, Wolmar. Str. 30.
ele, Wilh., Schlosser, Feldstr. 11W14.
ekmann, R., Bahnbmt., Mühlenstr. 49

H. D. Diemantstein, 1. G., Heringe. Inh.: Hirsch Diemantstein, Herrenstr. 33, ☎ 1912, Andreasholm, ☎ 1934.
Diemanistein, Sim., Prokurist, Kaisergartenstr. 6a, ☎ 3537.
— Hirsch, Inh. der Firma H. D. Diemantstein, Herrenstr. 33W3.
— J. L., Ksm., Fellin. Str. 12, ☎ 6651
Dienenthal, A., Ksm., Kramerstr. 4W9.
Diener, Jank. Sal.', Lehrer, Sprenkstr. 47W11.
— Karl, Gärtner, Industriestr. 36W13.
Dienewald, J., Drahtz., Goldingerstr. 2.

Dienstmann-Artell
„Dritter Rigaer"
Brauerstr. 2/4, Tel. 7720
empfiehlt sich zu jegl. Möbel-Transport, Verpackung ders. etc. unter Garantie prompter und sicherer Ausführung.

Dienstmann-Artell, sieh auch „Expreß".
Diercks, Grete, Schausp., Pauluccistr. 2.
— Hugo, Buchh., Kurmanowstr. 6W16.
Djergunow, Pet., Böttcher, Pionierstr. 7.
Djeschkow, Elis., Wwe., Burschenstr. 7.
Diesenberg, Karl, Amts-Klempnermstr., Pferdestr. 18, ☎ 5415.
Adolf Diesfeld & Co., 2. G., Techn. Büro, Inh.: Ad. Diesfeld, Schmiedestr. 4, ☎ 4305, Postfach 789.
Diesfeld, Ad., Inh. d. Firma Ad. Diesfeld & Ko., Nikolaistr. 57.
Diessner, Hugo Alb.', Prof. der Firma Frisk & Ko. G. Dittmar Nachf., Alexanderstr. 40W36.
— Anna, Frl., Säulenstr. 52W29.
— Karl, Buchhltr., Säulenstr. 60, W. 22
v. Dieterich, Theod. Leon', Nikolaistr. 57/59W10.
Dietl, Joh., Werkmstr., Antonienstr. 15.
Dietrich. Sieh auch Diedrich.
— Art., Kellner, Alexanderstr. 88W11.
— Aug. u. Marie, Frl., Dorp. Str. 63.
— Dora, Diakonisse, Friedensstr. 3.
— Heinr., Hsb., Salvensche Str. 65.
— J., Dr. med., Magen- u. Darmkr., dirig. Arzt d. therap. Abt. d. 2. Stadtkrankenh., Spr. $2^1/_2$—4, Donnerstags keine Spr., Todlebenboul. 10, ☎ 2950
— Karol., Wwe., Alexanderstr. 88W11.
— Kath., Wwe., Waldstr. 4aW14.
— Luise, Hausv., Wwe., 2. Weidend. 17
— Marie, Hausb., 2. Weidend. 17.
— O. u. A., Alexanderstr. 91W13.
— Reinh., Priv., Säulenstr. 83W2.
— Werner Herm.', Buchhdlr., Schmiedestr. 27.
— Wilh., Bmtn., Industriestr. 10W3.
Dietrichs, P., Marktauss., Andreasholm.
Dietrichsohn, Karol., Hsbn., Salvensche Str. 90.
— Theod., Fb., Wenden. Str. 5W14.
Dietsch, Benj. Benj.', Techn. Dir. und Prok. d. Firma Gebr. Duboscq, Aahofsche Str. 1.
Dietschkaln, Oss., Hdlr., Kalugaschestr. 1.
Dietz, Matth., Masch., 2. Weidend. 21b.
— Jan, Kol.-Hdl., Matthäistr. 125.
Dietze, Friedr., Materialverw., Revaler Str. 47W13.
Dietzmann, Andr. Joh.', Inh. d. Farbenfabr. „Universal", Schlock. Str. 12c.

Farbenfabrik „Universal"
A. Dietzmann, Riga
Eugenienstraße 15.
Tel. 7836, Postfach 478.
Spezialitäten:
Stoff-Farben, Eierfarben, Holzbeizen.

E. Diezmann, 2. G., Buchhdl., Inh.: J. Rominsky, Scheunenstr. 11, ☎ 6588
Diezmann, Anna, Schndrn., Sprenkstr. 7.
— Ernst, Schlosser, Revaler Str. 85.
— Georg, Holzhdlr., Gertrudstr. 71W10.
— J., Buchhltr., kl. Königsstr. 9W1.
— K., Holzhdlr., Marienstr. 127b.
— Krisch, Holzhdlr., Marienstr. 134.
— Mart. Ten.', Automob.-Garage, Matthäistr. 17W7.
Dihrik, Ans, Zimmerm., Wolmar. Str. 8.
— B., Buchdruckerei, Todlebenboul. 2, ☎ 660.
— Dav., Fuhrm., Charlottenstr. 6.
— Ed., Postbmt., Moritzstr. 13W4.
— Ernst, Wraker, Moritzstr. 13.
— Joh., Hsb., Holzhdlr., Moritzstr. 13.
— K., Maurer, Gertrudstr. 115W18.
— Karl Pet.', Fb., Friedensstr. 23W6.
Dihrin, Jan, Bäcker, Unionstr. 3W19.
Dikis, J., Kwh., Suworowstr. 120W27.
Dikmann. Sieh auch Dickmann.
— Andr., Bierbude, Wolmar. Str. 32.
— Aug., Hg., Wolmar. Str. 32W3.
— Pet., Hsb., Matthäistr. 90.
Dilewitsch, Berta, Schndrn., Säulenstr. 112W32.
Dilger, B. Orgelbauer, Klavierstimmer, Theaterstr. 4, Q. 4.
— Harry, Kellner, Wenden. Str. 13W55
— Leo, Masch., Wenden. Str. 13W55.
Dillband, Ida, Hebamme, Säulenstr. 75.
Dillberg, Ed., Stauer, kl. Milchstr. 6W4.
— Jak., Briestr., Mühlgr. Str. 18.
Dille, Emma Jan', Hgn., Nikolaistr., Museum.
— Ad., Maler, Nikolaistr. 41W11.
— Elis., Wwe., Sprenkstr. 33W15.
— Ottilie, Wwe., Wasastr. Haus Meese.
— Pet., Kutscher, 2. Weidendamm 27.
Dillig, Kath., Frl., Elisabethstr. 75W24.
Dimant, Joh., Masch., Wenden. Str. 37.
— Jan, Tischlr., Meinhardstr 1aW10.
— Leiba, Schndr., Steinstr. 8.
— Leibe, Zunahtm., Marstallstr. 17.
— N., Techn., Wenden. Str. 37W14.
Dimantstein, Osws., Hdlr., Herrenstr. 28.
Dimberg, Jak., Priv., Teichstr. 2W3.
Dimbris, Mart., Maurer, Hospitalstr. 57
Dimburg, Artur, Lieferant, Gertrudstr. 98
Dimde, Mich., Schndr., Poststr. 5W8.
— Emilie, Hausverw., Bachstr. 12.
Dimdin, Karl, Maler, Augustenstr. 4W21
Dimischinski, Lisa, Wwe., Rumpenhöffsche Str. 15W9.
Dimitrijew, sieh Dmitrijew.
Dimitris, E., Hsb., Tischlermstr., Sternstr. 1W1, ☎ 4722.
Dimkin, Dav., Schndr., Sprenkstr. 16.
Dimmin, J., Montör, Dorp. Str. 88W89
— Oss., Maler, Bürgerstr. 6aW12.
Dimotschenko, Mich., Bahnbmt., Palissadenstr. 23W40.
Dimow, O., Schuhm., Jaroslaw. Str. 68.
Dimowitsch, Anat., Schuhm., Fuhrmannsstr. 42.

Karl Grünberg, Matthäistr. № 54, im eigenen Hause, Telephon № 2402. Die besten Gummireifen der Welt.

Alle Sorten Schnäpse: Kümmel, Pomeranzen, engl. Bitter, Kirsch, Pfefferminz, Njeshinskaja, Rjabinowka, Rig. Balsam usw.

Karl Grünberg, Matthäistr. № 54, im eigenen Hause. Telephon № 2402. Die besten Gummireifen der Welt.

Dimpen, Eda, Bierhdl., Schreyenb. 2, 43
Dimperan, Jan Aug.', Port., Martinshöfsche Str., Salamander.
Dimse, Friedr., Zuschndr., Lermontowstr. 6W11.
— Elisab., Wwe., Thronfolgerboul. 5.
— Hans, Schlosser, Schreyenbusch 2,33.
— Jan, Schuhm., Ritterstr. 73aW10.
— Joh., Schiffskapt., Peterholm. Str.4
— Olga, Frau, Revaler Str. 64W18.
— Wlad., Schndr., Hospitalstr. 3W39.
Dimsen, Ed., Hg., Bausk. Str. 54.
Dinaburg, J., Kwh., Suworowstr.109W6
Dinberg, Alfr. Kasp.', Bahntelegr.-Bmt., Ritterstr. 58/60W17.
— Jan, Fuhrm.-W., Rujensche Str. 6.
Dinbier, Math., Wwe., Romanowstr. 70.
Dindon, Jak., Schaffn., Kathol. Str. 46
— Jan, Zimmerm., Sternstr. 31, W.19.
— Joh., Hsb., Weißenhöf. Str. 8a.
— Pet., Kfm., Industriestr. 3aW6.
Dineiko, Jw., Zim., Brückenstr. 3a, W. 19.
Dinewitsch, Adam, Waschanst., Segelstr. 25.
— Adele, Frl., Segelstr. 25W2.
— Jos., Hsb., Asuppensche Str. 13.
Dinewitz, Jos., Hsb., Dachsstr. 1.
— Oss., Former, Dachsstr. 1.
B. Dinkin. 1. G., Getreide, Inh.: Benzion Dinkin, Schloßstr. 9, ☎ 2078.
Dinkin, B., Inh. d. Firma B. Dinkin, Marienstr. 18, ☎ 1942.
— H., Hg., Elisabethstr. 24, W. 3. ☎ 7089.
Dinweet, Jak., Buchhdl., Marienstr. 127.
Diokas, Alex., Uhrenhdlg., Marienst.106
Dipner, Karl Ludw.', Hg., Elisabethstr.6
Dipon, Alfr., Hg., Wolmar. Str. 35W9.
Dippan, Otto, Vorarb., Kaisergartenstr.2
— Andr., Maler, Friedensstr. 4W9.
— Marie, Schndrn., Hospitalstr. 21.
Dirbe, Jan, Knecht, Mosk. Str. 128.
Dirdo, Matth., Wächt., Lermontowstr. 8
Diringshoff, Alex., Exped., Kalnezeemsche Str. 16, W. 1.
Dirmantin, R. J., Techn., Wendensche Str. 37W13.
Dirse, Andr., Dw., Revaler Str. 38W16.
Dirt, Eva, Wwe., Gertrudstr. 69W1.
Dischereyt, Leop., Fuhrhltr., Atlasstr.19.
Dischewitz, Kaj., Vorarb., Pernauerstr.10b
Dischgalw, Pet., Holzhdlr., Petrifriedhof 13W9.
Dischkat, Rud., Schlosser, Dorp. Str.33.
Dischler, Andr., Bierhdl., Rodenpoiserstr.15
— Andr., Tschlr., Rodenpoiser Str. 15.
— Anna, Auff., Katharinend. 12.
— Dore, Frau, Atgasen. Weg 14.
— Elisab., Wwe., Suworowstr. 42, W. 4
— Ernst, Kol.-Hdl., Gertrudstr. 23W12.
— Fritz, Elektrotechn., 2. Weidend. 15.
— Fritz, Weber, Grotenstr. 8.
— Georg, Sargmag., Mosk .Str. 112.
— J., Tschlr., Romanowstr. 51.
— Jan, Diener, Grotenstr. 8.
— Jan, Dw., Thronfolgerboul. 25W21.
— Joh., Tschlr., Petersb. Ch. 42aW6.
— Joh. Karl', Hg., Suworowstr. 42.
— Jur Joh.', Hsb., Gesellenstr. 31a.
— Mart., Hdlr., Elisabethstr. 16W19.
— Mart., Müller, Katharinend. 12.
— Mik. Jan', Wäger, Fruchtstr. 14.
— Nik., Tschlr., Petersb. Ch. 22.
— Pet., Pappd., Matthäistr. 67, W. 6.
— Pet., Tschlr., Atlasstr. 19W13.
— Th., Schiffskapt., Ritterstr. 63, W. 3.
Dischmann, Wilh., Kwh., kl. Vegesacksholm 4W2.

Dischur, Karl, Kfm., Matthäistr. 32W10.
— L., Tabakhdl., Alexanderstr.10, ☎4569
— P., Hg., Gertrudstr. 29W7.
Disentschik, Sal., Hg., Smolensk. Str. 3.
— Abr., Hdlr., Suworowstr. 40W11.
Diskontobank. Sieh Rigaer Diskontob.
Dison, Sch., Kwh., Mosk. Str. 40.
— Sch., Kwh., Moskauer Str. 80.
Ditkowski, Jak., Schreiberstr. 1.
Ditmar, Louise, Schndrn., Elisabethstr. 29.
Ditschkow, Mich., Hdlr., Mosk. Str. 70.
Ditschmann, Magd., Wwe., Reval.Str.45
Ditterle, Ludw., Hsb., Vogelstr. 41.
Dittmann, Aug., Tschlr., Pernauer Str. 23a, W. 8.
v. Dittmar, Alex. Ad.', Hg., Schulenstr. 27W2.
Dittmer, Ernst Joh.', Goldschm., kl. Kandauer Str. 4.
— Karol., Hausverw., kl. Kandauerstr. 4.
Djuba, A., Frl., Teleg., Marienstr.110.
— Vikt., Schmied, Marienstr. 110W31.
Djukanow, Jw. Pet.', Bahnbmt., Ritterstr. 89W12.
Djukow, Jw. Alex.', Oberlehrer, Kaisergartenstr. 20W3.
Diwejew, Bor. Nik.', Fürst, WSR, Präses d. Friedensr.-Plenums, Alexanderstr. 28W5, ☎ 582.
Dizus, Wik., Masch., Schreyenbusch 1, 7.
— Agn., Frl., Schreyenbusch 6, 8.
Dlin, Ester-Bela, Drog., Palissadenstr.26
Dlugoborski, Ant., Feuerwehrm., Turgenjewstr. 2W30.
Dmitrijew, Afan., Kassir., Pionierstr. 4
— Alex., Schndrn., Dorpater Str. 66.
— D., Hdlr., Moskauer Str. 8, W. 1.
— Jeg., Maurer, Katholische Str.28W24
— Jw. Tim., Hsb., Todlebenboul. 10W2.
— Matw. T., Gef.-Chefsgeh., Talstr. 6.
— Nasar Diejew', Rechtsanw. - Geh., Elisabethstr. 67, ☎ 2190.
— Nik. Wass.', Bahnbmt., Säulenstr.84.
— Pet. Serg.', Oberstleutn., Milit.-Topogr., Margaretenstr. 15W2.
— Step., Hdlr., Uferstr. 7W6.
— Uljana, Frl., Jarosl. Str. 10W9.
Dmitrijewski, M., Frl., Lehrerin, Suworowstr. 49W22.
Dmitrijuk, Nik. Dan.', Bahnbmt., Säulenstr. 108W7.
Dmitris, J., Former, Bärenstr. 13W33.
Dmitrowitsch, J., Maur., Wolmar. Str.5
Dmochowski, F. G., SR, Geh. d. Dirigir. im Zollamt, Nikolaistr. 1aW10.
Dmowski, M., Wwe., Laborator. Str. 2.
Dmuchowsky, Alfr., Bankbmt., Lazarethstr. 5
— Hippol., Geschäftsf., Lazarethstr. 5.
— Pet., Zimmerm., Gertrudstr. 121.
Dobbert, Ed., Zaunstr. 1, ☎ 5365.
— L., Wwe., Konv. z. hl. Geiste 11.
— Minna, Frl., Puschkinboul. 6, W. 7.
— Rich., Schriftsteller, Zaunstr. 1.
— Theod. Paul', Oberlehr., Alexanderstr. 40W30.
Dobej, Emilie, Frl., kl. Lagerstr. 44cW25
— Luise, Frl., Petersb. Ch. 95W3.
Dobel, Anna, Frau, Frauenburgerstr. 5.
— Anna, Wwe., Grenzstr. 28a.
— A. K., Polier, Artilleriestr. 68.
— Ernst, Dw., Altstadt 3, W. 14.
— Jan, Schiffsvorarb., Jakobsstr. 3W7.
— Joh., Strb.-Schaffn., Gymnastikstr.9.
— Jur., Hdlr., Mitauer Ch. 18, W. 9.
— Pet., Stauer, Muckenholm. Str. 15.
Dobelneek, Anna, Wwe., Sprenkstr. 2.
— Jw., Hsb., Petersb. Ch. 90W1.
Dober, Pet., Heizer, Bärenhöf. Str. 2a.

Doberck, Wilh. Aug.', Uhrm., Nikolaist[…]
Dobilinski, Jos. Jos.', Polizeibmt., A[…]anderstr. 88W9.
Dobin, Aug., Mech., Romanowstr. […]
Dobkaln, Jan, Tschlr., Rumpenh. Str[…]
J. A. Dobkewitsch, 2. G., Koloni[…] Getränke, Inh.: Jos. Wold. D[…]witsch, Alexanderstr. 74, ☎ […] Scharrenstr. 2, ☎ 1556, Alexan[…]str. 145, ☎ 1818.
Dobkewitsch, Jos., Inh. der Fi[…] Schaar und Kaviezel u. J. A. […]kewitsch, Nikolaistr. 38, ☎ 465[…]
— Charl., Frl., Gertrudstr. 63W9.
— Karl, Schuhm., Sprenkstr. 24.
— Kath., Wwe., Matthäistr. 18W33.
Dobkin, Abr., Hdlr., Säulenstr. 51W[…]
Doblis, Jak., Hsb., Destillat., kl. V[…]sacksholm 20.
Doboschinski, Jw. Kaetanow., Kapt., [Su]worowstr. 45.
Dobrand, Franz, Kondit., Sternstr.[…]
Dobranski, Math., Tech., Dünab.St[…]
— Ossip, Bankdiener, Kathol. Str. […]
Dobrejanow, N. P., Bmt., Antonienst[…]
Dobrenko, Mich., Zimmerm., Oskarst[…]
Dobrenski, Krist., Bmt., Alexanderstr[…]
Dobrjakow, Marie, Wwe., Fuhrmann[…]
Dobrin, Hirsch, Schndr., Romanowstr[…]
Dobrinski, Nik., Revierauff., Pet. Ch[…]
Dobris, Gottfr., Gießer, Teichstr. 3[…]
— Jan, Dreher, Katharinendamm 1[…]
— Karl, Vorarb., Bersohn. Str. 6[…]

Vom Min. für Handel u. Industr[…] best. kunstgewerbliche Kurse f[…] Schnittzeichnen, Nähen und weibl[…] Handarbeiten

O. Ch. Dobrodeje[…]

Marienstr. 41, W. 5 u. Gertrudstr.[…]
In den Kursen werden Schnitt[…] neuester Fasson angefertigt.

Dobrodejew, Olimpija, Schnittschule, [Ma]rienstr. 41W5.
— Pet. Jw.', Reichsb.-Bmt., Ma[…]str. 41W5.
Dobromyslow, M., Mützenm., Scha[…]str. 25.
— Alter, Hdlr., Romanowstr. 96W1[…]
Dobroshinski, W. E., Bez.-Ger.-B[…] Marienstr. 55.
Dobrosinski, Konst. Andr.', Hg., M[…]str. 1W2.
Dobrosrakow, Jw. Feod.', Oberle[…] Kirchenstr. 4aW7.
— Maria Feod.', Wwe., Lagerstr. […]
Dobrotworski, M., Diakon, Mosk[.] Str. 124W5.
Dobrow, Jan Jak.', Hg., Mosk. St[…]
— Rob. Rom.', Wwe., Dünamünd[…] Str. 18, ☎ 6454.
v. Dobrowolski, Julie, Frau, Palaisst[…]
Dobrowolski, Gabr., Wwe., Graben[…]
— Jur., Hg., Brückenstr. 16W1.
— M., Hdlrn., Trinitatisstr. 30.
— Phil. Jw.', Bmt., Grünstr. 5.
Dobschinski, Wera, Musiklehr., Fried[…]str. 11.
Dobschis, Wik., Kol.-Hdlg., Moorst[…]
Dobulan, Jan, Kwh., alte Mit. Str[…]
Dobulski, Jp., Zuschl., Kathol. Str.[…]
Dobum, Math., Wwe., Oskarstr. 1W1[…]
Dock, Jan, Schmied, Pionierstr. 1.
Dodek, Friedr., Auff., Teestr. 3.
Doebel, Marie, Wwe., Gertrudstr.55[…]

G. A. Schweinfurth, Weingrosshandlung, Rathausplatz Telefon 485

Doebel, Elis. Wilh.', Gertrudstr. 55, W. 16.
Döbeli, Louis Ludw.', Werkmstr., Walzwerkstr. 3.
Doebler, Emel., Frl., Friedensstr. 4.
— E., Pastor, Felliner Str. 10.
— Jul., Lehrerin, Friedensstr. 4, W. 15
— Karl Karl, Klavir., Mühlenstr. 34W14
— Matth., Bankbmt., Friedensstr. 4W15
Doebner, Math., Vorsteh. d. Krippe, Schienenstr. 8.
— Frieda, Past.-Wwe., Elisabethstr. 31a.
— Theod., Pastor emer., Kaisergartenstr. 20.
Alexander Döhring. 2. G., Fuhrgesch., Inh.: Alex. Döhring, 2. Weidend. 3, ☎ 1798.
„Puritas" Oskar Döhring, 2. G., Reinigungsgesch., Inh.: Oskar Döhring, Brauerstr. 11, ☎ 1452.
Döhring. Sieh auch Döring.
— Alex., Inh. d. Firma Alex. Döhring, 2. Weidendamm 3W5.
— Karl, Kassir., Petersb. Ch. 42W1.
— Osk., Inh. d. Firma „Puritas" Oskar Döhring, Schulenstr. 4W7.

— M. P., Frau, Kirchenstr. 35W25.
Dogis, Pet., Schuhm., Rabenstr. 8W31.
Dohls, Mat., Hsb., Marenstr. 8.
Dohmann, A., Tschlr., Pokrowstr. 7W29.
— Berta, Wwe., Lagerstr. 32.
— Karl, Töpfer, Romanowstr. 38, W.1.
v. Dohnberg, Andr., KA, Bmt., Kirchhofsstr. 13, W. 2, ☎ 4905.
Dohnberg, Emmy, Wwe., Antonienstr.12
— Karl, Vers.-Bmt., Säulenstr. 23W10, ☎ 1679.
— Rud., Architekt, Spr. 10½—11½ u. 2—3, Säulenstr. 23, ☎ 1207.
— Paul, Schiffskapt., Taubenstr. 31W1.
Dohne, Al. Friedr.', Hg., Newastr.27W18
— Friedr., Insp. d. Herderschule, Romanowstr. 5.
— Mart., Kb., Katholische Str. 1W12.
Dohnis, Karl, Kellner, Gertrudstr. 48.
Dohrandt, E., Hg., Kirchenstr. 12W8.
— Karl, Oberförster, neue Ritterstr.3W5.
Eugen Dohrmann, 2. G., Hagensberger Apotheke: Inh.: Provisor Eug. Dohrmann, Dünamündesche Str. 3, ☎ 1271.

A. W. Döllen
Agentur.
Pauluccistr. 17. Telefon 617. Postfach 83.
Musterlager von Luterma-Kontormöbeln d. A.-G. A. M. Luther, Reval.
Vergleiche auch die Annonce auf Seite 16.

A. W. Döllen, 2. G., Agentur, Inh.: Alex. Karl' Döllen u. Arvid Meching, Prok.: Theod. Rosenbaum, Pauluccistr. 17, ☎ 617.
Döllen, Alex. Karl', Doz. u. Kanzleichef am Polyt., Mitinh. d. Firma A. W. Döllen, Vertr. d. Vers.-Ges. L'Urbaine, Elisabethstr. 8, W. 5.
— Hel., Prov.-Frau, Alexanderstr. 103
— Wilh. Friedr.' (Fedorowitsch), vereid. Rechtsanw., Spr. 9—11 und 4—5, Stadtverordn., Thronf.-B.3, ☎ 1975.
Döllert, Theof., Hsverw., Hg., Laubstr.14
Doelling, Rampe & Ko., 2. G., Molkereiprodukte u. Kunstbutter, Inh.: Reinh. Rampe, Jürgen Doelling, Willi Bremer, Viktor Menzel, Windstr. 4, ☎ 5645.
Doelling, Jürgen, Mitinh. d. Firma Doelling, Rampe u. Ko., Windstr. 4, ☎ 5645.
Doepner, J., Tschlr., Gertrudstr.106W35
Dörfling, Amal., Aufw., kl. Lagerstr. 19.
Dörges, Art., Mech., Alexanderstr. 128.
— Ew., Hg., Alexanderstr. 128W18.
— Helmuth., Zeichner, Nikolaistr.69bW26
Döring. Sieh auch Döhring.
— G. A., Tapez.-Amtsmstr., Herrenstr. 13
— Jul., Lithogr., Alexanderstr. 108W17.
Doflein & Otto, 2. G., Brauerei-Maschinen, Inh.: Konst. Otto, Prok.: Victor Busch, Brauerstr. 2/4, ☎ 955.
v. Dogilow, Alex., Kapt.-Wwe., Kirchenstr. 35, W. 24.

Dohrmann, Eug., Provisor, Inh. d. Hagensb. Apotheke, Orgelstr. 1.
Dokter, Joh., Former, Bikkern. Str. 31.
— Andr., Tschlr., Schreyenb. 8,8.
— Ed., Zimmerm., Petersb. Ch. 100W4.
— Karl Andr.', Fabr.-Bmt., Rodenpoiserstr. 15, W 24.
— Osk., Intend.-Geh., Pauluccistr. 13.
— Rud. Andr.', Klavirer, Pauluccistr.13
Dokurin, Kath., Lehrerin, Suworowstr.13
— Nik., Bmt., Suworowstr. 13.
Doilidow, Dem., Hg., Lermontowstr.6W18
Dolbeschkin, E., Hdlr., Dünaburg. Str. 30.
Dolch, Ed., Tschlr., Schützenstr. 15W7.
Doleet, Emma, Hebamme, Schreyenb. 1, 38
— Jan, Vorarb., Petersb. Ch. 34W4.
— Pet., Schlosser, Schreyenbusch 1,38.
Doletzki, Marie, Frl., Sägerstr. 1W4.
— Paul, Packer, Dampfstr. 96W6.
Dolfy, Karl, Stadt-Revisorsgeh., Fruchtstr. 8aW6.
— Paul, Monitör, Petersb. Ch. 226W16.
— Pet., Hsb., Unionstr. 52.
Dolgädis, Ustin, Chem., Seestr. 33.
Dolgais, Andr., Dw., Industriestr. 10.
Dolgich, P. A., Mädchen-Gymn., Suworowstr. 11, ☎ 5147.
Dolgis, Elise, Frl., Ritterstr. 6, ☎ 7627.
— Karl, Maurer, Artilleriestr. 44W36.
— Pet., Schuhm., Pernauer Str. 18W36.
F. Dolgizer, 2. G., Stricke u. Matten, Inh.: Faiwusch Dolgizer, Smolensker Str. 13, ☎ 2743.

Dolgizer, Benj., Hdlr., Sadownikowstr.11
— F., Inh. d. Firma F. Dolgizer, Moskauer Str. 7W10.
— K., Geschäftsf., Romanowstr. 61W15.
— K., Hdlr., Schiffsstr. 22W34.
— Leibe, Hg., Romanowstr. 123W75.
— Mend., Hdlr., Mosk. Str. 54W46.
— Schmul, Hdlr., Romanowstr. 110W23.
— Zelka, Hg., Eliasstr. 19W6.
M. Dolgopolski, 2. G., Holz, Inh.: Mendel Dolgopolski, Gogolstr. 6, ☎ 4408.
Z. Dolgopolski, 2. G., Holz, Inh.: Zodik Dolgopolski, Sadownikowstr. 4, ☎ 3987.
Dolgopolski, A., Kfm., Sadownikowstr. 11
— Berka, Holzhdlr., Sadownikowstr. 11.
— Gilja, Apoth.-Geh., Ritterstr. 7.
Stachij Jossifowitsch Dolgow, 2. G., Lederfabrik, Inh.: Stachij Jossifowitsch Dolgow, Prok.: Sisoi Zwetkow, Säulenstr. 89, ☎ 758.
Dolgow, Iw. Stach.', Reichsbank-Bmt., Säulenstr. 89.
— J., Schlosser, Dünaburger Str. 5.
— Jew., Kb., Mosk. Str. 259.
— Phil. Stachij.', Gerberei-Praktikant, Säulenstr. 89W1.
— Stachij Joss.', Inh. d. Firma Stachij Jossifowitsch Dolgow, Säulenstr. 89, W. 1.
Doljka, Karl, Schndr., Soldatenstr. 1W5.
Dolin, Leo Dr., Zahnarztschule, Elisabethstr. 55, wohnt Elisabethstr. 10a. ☎ 4107.
Dolinski, Jos. Luk.', Werkmstr., Windstr. 16.
Dollaz, Joh., Schlachthofbmtn., Wwe., Suworowstr. 60W12.
Dollee, Max, Fb., Ritterstr. 28W66.
Dolmat, Alex., Hsb., Bmt., Dorotheenstr. 16.
Dolmatzki. Sieh auch Dalmatzki.
Dolmatzki, Ign., Privat., Bausk. Str.43
Dolnik, Ch., Hdlr., Romanowstr. 117W2.
Dolowin, Andr., Schmied, kl. Vegesacksholm 49W3.
Dolt, Herm., Ing., Rumpenh. Str. 1.
Dom-Museum, Herderplatz ☎ 2878.
Domänen-Verw., Balt., Mühlenstr. 87, ☎ 1596. Sieh Register Seite 2.
Domanowski, Joh., Zollbmt., Gertrudstr. 39W21.
— Jur, Former, Spargelstr. 5W10.
Domanski, Theod., Zuschndr., Dorpater Str. 27.
Domaratzki, Mich., Bahnmstr., 2. Weidendamm 6.
Domarowitsch, Iw., Fuhrm., Kalnezeemsche Str. 99.
Domarowski, Karl, Fischer, Ballastd. 34.
— Marg., Hsbn., Wwe., Matrosenstr. 2.
Domaschewitsch, J., Frisör, Pernauer Str. 23W52.
Domaschewski, Osk. Ed.', Hg., Schützenstr. 6W10.
— Alide Ed.', Hgn., Schützenstr. 6W10.
— Ottilie, Auff., Schützenstr. 6W9.
Dom-Kirchen-Schule, Packhausstr. 5W9.
Domberg, Gust., Reisender, Taubenstr.5.
Dombroschkis, Rob., Pernaub., Teichstr.3.
August Dombrowsky, 1. G., Sägemühle, Dampferbetrieb, Inh.: August Dombrowsky u. Karl Plaht. Kontor: Schloßstr. 13, ☎ 597. Sägemühle: Alt-Mühlgraben, ☎ 598. 2. Weidendamm 25, ☎ 705.

Karl Grünberg. Die besten Gummireifen der Welt.
Matthäistr. № 54, im eigenen Hause.

Russ. u. ausländ. Weine in grosser Auswahl, Schnäpse der Firma JAEGER & Co., Natürliche Mineralwasser

Karl Grünberg, Matthäistr. № 54, im eigenen Hause. Telephon № 2402. Die besten Gummireifen der Welt.

Dombrowski, Kol.-Hdl., kl. Mosk. Str. 13
— A., Brothdl., Gertrudstr. 125.
— A., Kwh. u. Schreibw.-Hdl., Sprenkstr. 34, ⊶ 4960.
— A., Schlosser, Petersb. Ch. 25W21.
— Amalie, Hgn., kl. Stationsstr. 9.
— Andr., Bäcker, Gertrudstr. 125W13.
— Andr., Bäckerei, Mosk. Str. 45, W. ! ⊶ 5134.
— Andr., Walker, Gymnastikstr. 2.
— Andr. Christ.', Holzhdlr., Alt-Mühlgraben, Magnushof. Weg 8, ⊶ 3767.
— Anna, Schndrn., Antonienstr. 6, W. 10.
— Anna, Wwe., Fischerstr. 18.
— Ant., Fuhrm., Säulenstr. 96W6.
— Ant., Heu- u. Haferhdl., Steinstr. 18, wohnt: Steinstr. 14W30.
— Aug., Dir. d. 1. Livl. Volkskonservatoriums, Spr.1—3, kl.Schwalbenstr.3, ⊶ 870.
— Aug., Tischlermstr., 2. Weidend.15W39
— Chr., Heizer, Dünaburg. Str. 62.
— Dav., Masch., Mühlenstr. 3, W. 17.
— Ed., Telegr.-Bmt., Palissadenstr. 35.
— Elis., Kurzw.-Hdl., Kalnez. Str. 71.
— Emilie, Frl., Georgenstr. 5.
— Emilie, geb. Priem, Kfm.-Wwe., Jakobsstr. 20, ⊶ 1520.
— E., geb. Seemel, Hsbn., Mit. Ch.61
— Eva, Wwe., Rübenstr. 4.
— F., Hdlr., Kahnstr. 1W23.
— Franz, Kfm., Säulenstr. 81W18.
— Franz, Schlosser, Gerberstr. 6W27.
— Fritz, Hsb., Kartoffelstr. 2a.
— Georg, Hg., Sportver. „Kaiserwald".
— Georg, Maurer, Pokrowstr. 20W16.
— Gerh., Heizer, Talsensche Str. 25.
— Helene, Wwe., Rübenstr. 5W3.
— Herm., Diener, Sprenkstr. 69W13.
— Hugo Karl', Bmt., Bersohn. Str. 2W2
— J., Hsb., Asuppensche Str. 22.
— J., Maler, Schulenstr. 36, Q. 10.
— J., Mützenm., Eliasstr. 22W24.
— J., Tschlr., Andreasstr. 3, W. 24.
— J., Tischlerei, kl. Jakobsstr. 2.
— Jak., Färber, Gymnastikstr. 2.
— Jak., Hsb., Moskauer Str. 142b.
— Jak., Gelbgießer, Schlocksche Str.65a
— Jak., Schmiede, Mitauer Ch. 61.
— J., Topogr., Sportver. „Kaiserwald"
— Jan, Hdlr., Ritterstr. 109.
— Jan, Hdlr., Trinitatisstr. 22.
— Jan, Hg., Säulenstr. 92W1.
— Jan, Schlosser, Kaugern. Str. 9.
— Jndr., Schmied, Bikkern. Str. 39W15
— Jndr., Tschlr., Bausk. Str. 17.
— Joh., Hg., Marienstr. 17W21.
— Joh., Hsb., Installatör, Taubenstr.9
— Joh., Kfm., kl. Schwalbenstr. 3.
— Joh., Maurer, Säulenstr. 86W9.
— Joh., Schiffer, Ritterstr. 85.
— Joh., Tschlrmstr., Anglikan. Str. 3.
— Joh. Georg, Maschinenb., Dampfstr. 98
— John, Korresp., Alexanderstr. 156W4.
— Jos., Müller, Färberstr. 22W12.
— Jos., Schuhm., Bausk. Str. 8.
— Julie, Pension, Parkstr. 1aW9.
— Jw., Maler, Hospitalstr. 23W11.
— Jw., Hsb., Maschinenstr. 4.
— Jw., Vorarb., kl. Bärenstr. 9W1.
— K., Stauer, Muckenholm. Str. 33.
— Karl, Dw., Bersohnsche Str. 2, W.3.
— Karl, Sägemühle, Mosk. Str. 196, ⊶ 4008.

— Karl, Schlosser, Dorp. Str. 88W11.
— Karol., Wwe., Honigstr. 2, W. 7.
— Krist., Töpfer, Bausk. Weg 8.
— Leonh., Tschlr., Dorotheenstr. 25.
— M., Hsb., Friedrichstr. 5W1.
— M., Pension, Frau, Sandstr. 12W7.
— Marg., Hsbn., Woronesher Str. 11.
— Marg., Wwe., Dampfstr. 98.
— Marie, Bäckerei, Schlocksche Str. 14.
— Marie, Frl., kl. Altonaer St. 2.
— Marie, Hsb., Revaler Str. 13.
— Marie, Frl., Glockenstr. 7W7.
— Marie, Lehrerin, Dampfstr. 98W1.
— Marie, Wwe., Säulenstr. 94.
— Mart., Dw., Antonienstr. 2W9.
— Mik., Hdlr., Schlocksche Str. 32.
— Minna, Hdlrn., Nikolaistr. 60.
— Nik., Dw., Brunnenstr. 2W19.
— Olaw, Uhrenhdl., Mitauer Ch. 26.
— Oss., Fuhrm., Torgel. Str. 6W28.
— Pet., Böttcher, Windstr. 14, W. 6.
— Pet., Glaser, alte Mit. Str. 29.
— Pet., Kutscher, 2. Weidendamm 21W5.
— Pet., Tschlr., kl. Stationsstr. 9.
— Rob., Zimm., Talsensche Str. 6.
— Rud., Hdlr., Schreyenb. 6,6.
— Sof., Frau, Thronfolgerboul. 7.
— Wik., Schuldiener, Peter-Realschule, Puschkinboul.
— Wik., Tschlr., Dünaburger Str.39W4.
— Wilh., Tapez., Kandauer Str. 15.
— Wilh. Otto, Kwh., Mühlenstr. 9.
— Wlad., Tschlr., Dünaburg. Str. 29W3
— Wlad., Zimm., Dünaburg. Str.25W18
Domela, Doroth., Wwe., Ernestinenstr. 15
— Ed., Gesellenstr. 29W16.
— Ed. Gottfr.', Feuerwehr-Hauptm., 2. Weidendamm 31W1.
Domeneek, Made, Wwe., Rodenpoiser Str. 50W22.
— Pet., Schlosser, Petersb. Ch. 104W2.
Domeretzki, Jsid., Bahnbmt., Palissadenstr. 43W17.
Domeyko, Rom., Photogr. Atelier, Hospitalstr. 5, wohnt: Mosk. Str. 104W3.
Domin, Pet., Hdlr., Gertrudstr. 65W22.
— Wilh., Jng., Mitinh. der Eisengießerei Kalnin, Domin & Neumeri, Suworowstr. 104W9.
Dominas, Elis., Wwe., Pilgerstr. 4W3.
Dominisch, Dmitr., Schloss., Pionierstr.1
Dommerstern, Karl Ludw.', Zeichner, Sommerstr. 4W2.
— Herm., Buchhltr., Suworowstr. 17W13
— Marie, Pension, Elisabethstr. 20W10.
— Marie, Pens.-Vorst., Wwe., Marienstr. 13.
— Reinh., Hdlr., Romanowstr. 65W16.
— Wilh., Frl., Pension, Albertstr. 7W3.
Domnick, Ad., Hg., Schulenstr. 28W13.
Domoratzki, Mich., Ant.', Bahnbmt., Bahnhof Riga.
Dompalm, Karl Karl', Nordstr. 12W17.
Domscheidt, Ed., Kupferschm., Feldstr. 5.
— Ernst, Zimmerm., Feldstr. 5W14.
— R., Stuckfabrik, Ranckßd. 8, ⊶ 2521.

Don-Agrarbank
Generalagentur
für die Ostseeprovinzen
Riga, Albertstr. 11 Telefon 5506.
Näheres sieh Register Seite 16.

Don-Agrarbank. 2. G., Generalagent S. A. von Sadonski, Albertstr. ⊶ 5506.
Donath, Ed., Mitinh. d. Firma C. Pfler u. d. Firma Hugo Bergfeldt Ed. Donath, Alexanderstr. 97W7, 3388.
— E., Fotograf. Atelier, Talsen. Str.
— Joh., Hsb., Talsensche Str. 15.
Donchin, Ch., Wwe., Mosk. Str. 5
Donde, Gust. Ferd.', Kb., Elisabethstr.
Done, Dav., Portier, Romanowstr.
— Alex., Stauer, Gymnastikstr. 6.
— Jan Andr.', Postbmt., Gymnastikstr. 24a.
Donijach, Schmul Mend.', Lehr. Sprenkstr. 6W1.
Donis, Jan, Postbmt., Gymnastikstr.
Schirmfabrik „Victoria", J. Donner, 2. G., Jnh.: Joh. Donner, Schwimmnenstr. 5, ⊶ 4963.
Donner, Johs Karl', Jnh. d. Firma „Victoria" J. Donner, Stegstr. 1W4.
— Mary, Bankbmtn., Lagerstr. 33.
— Vikt. Andr.', Buchhltr., Romanowstr. 27, W. 25.
— Wilh., Dr.-Wwe., Lagerstr. 33, Q.
— Wold., GS, Lehrer, Vorst. d. Holländerschule, Lagerstr. 33.
Donoik, Fil., Montör, Unionstr. 41W
Donorski, Nik. Wiss.', Bahnbmt., Gubin. Str. 4W30.
Donow, S. P., Gef.-Auss., Grabenstr.
Donowski, Pet., Tschlr., Palissadenstr.
Donskoi, Hirsch, Hdlr., Gogolstr. 19.
— Jw., Hg., Mühlenstr. 153, W. 10.
— Mow., Fb., Mühlenstr. 82W8.
Dordik, Faib., Hdlr., Mosk. Str. 75W
Dorfakmen, Dav., Schlosser, Kalug.Str.
Dorfmann, St., Schndr., Mosk. Str. 1
Dorges, Elise, Frl., Brückenstr. 1.
Dorian, Karl, Schlosser, Kandau. Str.
Dorin, Dm. K.', Diakon, Pauluccistr.
— Andr., Monop.-Verk., Waldstr. 6.
— Wulf, Schndr., Dünaburger Str.
Dormann, Karl, Schl., Bikkern. Str.
Dorn, Jan, Masch., Mosk. Str. 273a.
— A., Brothdl., Bikkern. Str. 39a.
— Ad., Buchhltr., Säulenstr. 81W21.
— Jur, Fuhrm., Hospitalstr. 17.
— Karl, Tschlr., Schreyenbusch 3, 17.
— Mart., Hsb., Bergstr. 6W3.
— Nat., Hgn., Romanowstr. 78.
Dorofejew, Jeg., Schaffner, Romanowstr. 101W7.
Dorogoi, H., Hdlr., Kurmanowstr. 29.
Dorogow, Matw., Schmiedemstr., Witebsker Str. 15, W. 2.
Doronin, Nad., Kassir., Suworowstr. 5
Doroschewitsch, Teleg.-Bote, Alexanderstr. 92.
Doroschka, Al., Kolport., Gertrudstr. 6
Doroschke, Pet., Kurier, Sandstr. 11.
Doroschkewitz, K., Lehr., Schlock. Str.4
Doroschko, Viktor, Fb., Mühlgrab. Str.
Dorotheen-Schule. Sieh deutscher Frauenbund.
Dorotschenko, Pet., Zimm., Ebräerstr. 2
Dorsch, Anna, Wwe., Artilleriestr.33W
Dorster. Sieh auch Torster.
Dorster, J., Fleischhdl., Oskarstr. 12.
— Ed. Tschlr., Säulenstr. 98, W. 5.
— Theod., Aeltester d. St. Johannis-Gilde, Suworowstr. 41.
Dortholz, Ed., Kol.-Hdl., Brauskt. Str.
Dortz, Onufr., Zuschndr., Brückenstr.2
Doruk, Jan, Kutscher, Bauske. Str. 5

Daniel Schweinfurth, Champagnerkellerei, Dorpater Str. 15/1 Telefon 483

...ul, Jos., Bahnbmt., Dünaburger Str. 57, W. 19.
...ulis, Kas., Kwh., Palissadenstr.12W20
...chkin, Dora, Hsb., Wolgundsche Str. 38.
...chter, Eva, Wwe., Suworowstr. 106.
...e, Sam., Damenschndr., Mühlenstr. 84.
P., Hdlr., Scharrenstr. 25W16.
...s, Bruno Karl, Dr. phil., SR, Prof. am Polyt., Schulenstr. 13, W. 19.
Matth., Cand. jur., Rend. d. Kreditver. d. Hsb., Sekr. d. Diskontobank, Dir. der lit.-prakt. Bürgerverbindung, Mühlenstr. 58W10.
...tolenko, Elis., Wwe., Felliner Str. 4
...i, William, Konsul der Vereinigten Staaten v. Nord-Amerika, Albertstr.11, ☎ 4980.
...uglas, Wilh., Student, Albertstr.3W2.
...urmann, Mend., Lehrer, Marienstr.59
...obort, Franz, Masch., Pet. Ch. 4.
...ver, Gust., Mälzer, Jägerstr. 5W5.
...vet, Wilh., Frau, Orgelstr. 2W3.
...ogelowitsch, Gawr., Fuhrm., Wenden. Str. 11W25.
...ogiallo, Leont., Zugf., Palissadenstr. 23.
Alex., Bahnbmt., Schreyenb. 1,24.
Alex., Frisirsalon, Romanowstr. 88.
Jw., Klempn., Apothekerstr. 36W4.
...ogilis, Jw., Schloss., Kurmanowstr.14
...ogird, Adam, Jng., Industriestr. 1b.
Kasimira, geb. Korybut-Daczkiewiczow, SR-Wwe., Industriestr. 1bW4.
...ojat, Christ., Tschlr., Rumpenh. Str.17
Sander, Schloss., Rumpenhöf. Str.17
...onorowitsch, F., Dw., Elisabethstr.59.
Theod., Wwe., Hapsaler Str. 24W8
...oschka, Anna, Frau, Brückenstr. 26W3
...ofurd, Alex., Wwe., Dorotheenstr. 25.
A. Joh.', Kontord., Hapsal. Str.22W7
...kaln, Ant., Mont., Rodenpois. Str.9a
...abin, Joh., Kol.-Hdl., Nikolaistr. 67a.
Trine, Hdlrn., Trinitatisstr. 6.
...abkin, Leib, Buchb., Mühlenstr.66W21
...henfels, C., Baronesse, Elisabethstr. 9a
Gertrude Baronesse, Antonienstr. 5.
Karl, Baron, Georgenstr. 4, ☎ 1504.
Nik. Karl', Baron, KA, Bmt. zu besond. Auftr., Elisabethstr. 31aW10.
...henhauer, Anna, Frl., Schulenstr. 25.
...eger, Emma, Frl., Windstr. 7.
Ludw., Bankbmt., Hsb., Windstr. 7.
...ssen, Fritz, Montör, Marienstr. 8.
Jenny, Pension, Marienstr. 8W6.
...gelis, Jos., Holzwr., Peterholmstr.11
...theim, Jul., Schlosser, Bachstr. 11.
Karl, Amts-Bäckermstr., Brückenst. 12.
Wilh., Wwe., kl. Münzstr. 5W2.
...gis, Jw., Tschlr., Romanowstr.71W15
...nnewitsch, J. J., WSR, Dirigirender d. Kontrolhofs, Todlebenboul. 2, W. 17, ☎ 2561.
...gon, Nik., Schlosser, Grenzstr. 36.
...gun, Jurii, Getreidehdl., Sadownikowstr. 17.
J., Hsb., Mehlhdl., Jarosl. Str.73W1
...agunas, M., Böttcher, Suworowstr.80
Wold. Matth.', Kb., Suworowstr.80.
...r. Dragunow, 2. G., Kolonialwaar., Inh.: Nikolai u. Jwan Dragunow, Mitauer Chaussee 15, ☎ 4219.
...agunow, Jw., Mitinh. d. Firma Gebr. Dragunow, Schlocksche Str. 30.
A., Hdlr., Schlocksche Str. 43.
Nik., Mitinh. d. Firma Gebr. Dragunow, Schlocksche Str. 30.
...hke, Jak., Werkmstr., Matthäistr. 50.
Joh. Pet.', Hg., Revaler Str. 79.

Drahtin, Dav., Steinh., Petersb. Ch.28.
Draitscher-Schloßberg, Mowscha, Bäckerei, Parkstr. 6W23.
Drake, Jak., Masch., Brückenstr. 7.
Drall, Alex., Hg., Alexanderstr. 106W2.
— Erna, Fbn. Pokrowstr. 20W10.
— Lisa, Glanzplätt., Pokrowstr. 20W10.
Dranow, Timof, Schlosser, Sprenkstr.43
Drapan, Joh., Schndr., Dorpaterstr. 25.
— K., Schuhw.-Hdl., Sprenkstr. 20, W. 7.
— Karl, Schuhm., Säulenstr. 84, W. 10
— P., Schndr., Basteiboul. 7.
— Paul, Expreß, Kaufstr. 10, W. 4.
Drapkin, M., Makler, Säulenstr.91W16.
— Sim. Hirsch', Buchhltr., Marienstr.26
Draptsch, Jan, Hsb., Tischlerei, Schreyenbusch 3,12, ☎ 6878.
Drapun, Wass., Strb.-Schaffn., Bauskesche Str. 8.
Drase, Abr., Schuhm., Ritterstr. 102.
Drasne, Abr., Schuhm., Sprenkstr. 44.
Draudaweet, A., Fuhrhltr., Wiesenstr.4.
Draude, L., Postbmt., Revaler Str. 35.
Drauding, Kath., Hsbn., Marienstr. 125.
— Pet., Hsb., Absel. Str. 9W1.
Draudsin, Jan, Hsb., Matthäistr. 127W4
— Jan, Reisender, Hospitalstr. 3W32.
— Nat. Mädchen-Gymnas., Gertrudstr. 32, ☎ 7193.
— Otto, Hg., Taubenstr. 16.
— Pet., Dw., kl. Schloßstr. 21W9.
Draule, Karl, Postbmt., Säulenstr. 55.
Draumann, H., Malermstr., Schulenstr.4, ☎ 5677.
— H., Maler, Schulenstr. 28W17.
Drawan, Andr., Hdlr., Elisabethstr. 83.
Drawant, Friedr., Hsb., Unionstr. 29W1
— Wilh., Priv., Unionstr. 29W5.
Drawel, Alex., Bmt., Mosk. Str. 227W6.
Drawen, W., Markthdlr., Schulenstr.36
Drawin, Jak., Schlosser, Zementstr. 10.
Drawin-Draweneek, J., Journ., Thronfolgerboul. 3W18.
Draweek, A., Kleiderhdl., Schlocksche Str. 16a.
— Ed., Buchdr., Gertrudstr. 70.
— Ed., Fuhrm., Rumpenhöf. Str. 27W7.
— Ernst, Schlosser, Schlock. Str. 41.
— Fritz, Kellner, Suworowstr. 104W14.
— Herm., Schuhm. Dorpater Str. 97.
— J., Diener, Ritterstr. 75bW38.
— Jak., Montör, Helenenstr. 4W45.
— Jak., Schlosser, Fockenhof. Str. 12a.
— Jak. Joh.', Bürobmt., Gertrudstr. 70.
— Jan, Hdlr., Zementstr. 12.
— Jahn, Hsb., Birkenstr. 12.
— Jan, Kellner, Säulenstr. 55W10.
— Jan, Schmied, Petersb. Ch. 127aW13
— Joh., Schuhm., Marienstr. 120W4.
— Jur, Schmied, Krusenhöf. Str. 1.
— Karl, Böttcher, Ambothen. Str. 18.
— Karl, Hsb., Jnh. d. Firma Adolf Schölting, Bausk. Str. 94.
— Karl, Zimmerm., Tuckumer Str. 7a.
— Krisch, Fuhrm., Matthäistr. 30, W.8.
— Krisch, Stauer, Laubstr. 6, W. 6.
— Luise, Wwe., kl. Schloßstr. 17W2.
— Mart., Gießer, Rodenpoiser Str. 27.
— Mart., Hsb., Schaulensche Str. 4.
— Mart., Schiffskapt., Ritterstr. 75b.
— Mart., Vorarb., Schreyenbusch 2, 6.
— R., Maler, Revaler Str. 61W18.
— Reinh., Maler, Färberstr. 4.
Drechsler. Sieh auch Drexler.
— Joh., Maler, Talstr. 5W24.
Dreesche, Luise Joh.', Hgn., Mühlenstr. 3a, W. 14.
— Marie, Hgn., Mühlenstr. 3aW14.

Dreese, Paul., Frau, DünaburgerSt.43.
Dreewin, Franz, Dreh., Rodenpois. Str.3
Dreews, K., Schloss., Alexanderstr. 151.
Dreger, Theod., Hg., Struktorstr. 3W5.
— Wilh., Fb., Essenhöf. Str. 2a.
Dreher, Otto Jul.' Dien., Walzwerkstr.3
— Marie, Frau, Ritterstr. 115W106.
Drei, Jan, Zimm., Adolfstr. 15.
— J., Tschlr., Stintseestr. 13W22.
— Pet., Tschlr., Stahlgießereistr. 7W11.
Dreiband, M., Tschlr., Wiesenstr. 1
— Jan, Fuhrm., Unionstr. 25W5.
— Schmul, Mützenhdl., Schreyenb: 1,19.
Dreiberg, Ernst, Bankdiener, Dorotheenstr. 8a, W. 4.
— Ernst, Kwh., Kalnezeem. Str. 18.
— Fritz Joh.', Schlosser, Alexanderstr.153
— K., Diener, Jakobsstr. 2, W. 14.
— Karl, Postbmt., Dorotheenstr. 8aW15.
— Mich., Schmied, Auguststr.9, W.16
— Nik. Jan', Vorarb., Baldohn. Str.2.
Dreiblatt, Friedr., Apoth., Mit. Ch. 66a.
Dreier. Sieh auch Dreyer.
Dreier, Ed., Hdlr., Moskauer Str. 139.
— Amalie, Wwe., Ritterstr. 151W2.
— Emil, Zimmerm., Rabenstr. 8W12.
— Karl, Maurer, Färberstr 25W50.
— Max, Former, Schreyenbusch 1,40.
Dreiersdorf, Herm. Friedr.', Maler, Wolmarsche Str. 15.
Dreija, Pet., Schloss., Petersb. Ch. 31W7
Dreika, Joh., Hsb., Dondangen. Str. 2.
Dreike, Henr., Wwe., Alexanderstr. 156.
— Pet., Dw., Werrosche Str. 2, W. 6.
— Pet., Materialverw., Frauenb. Str. 12
v. Dreiling, Rom. Konst.', Kapt. im Generalstab, Suworowstr. 63W6.
Dreiling, Minna, Frl., Schwimmstr. 23.
Dreimann, sieh auch Dreymann.
— Alex., Tschlr., Ritterstr. 75bW43.
— Anna, Frl., Alexanderstr. 176W8.
— Anna, Hsbn., Pilgerstr. 10.
— David, Fuhrm., Mitauer Ch. 14.
— David Pet.', Viehpfl., Artilleriestr.34.
— Ed., Schlosser, Baumstr. 7.
— Edw., Kapt., Glockenstr. 7.
— Emma, Frl., Hapsaler Str. 18W3.
— Ernst Jak.', Werkmstr., Säulenstr. 91
— Fritz, Koch, Marienburger Str. 5W7.
— Fritz, Speiseh., Marienburger Str. 5
— Fritz, Vorarb., Brückenstr. 9W18.
— Jak., Vorarb., Petersb. Ch. 113W6.
— Jan, Holzhdl., Hansastr.
— Jan, Schlosser, Schreyenbusch 5, 20.
— Jan, Schmied, Petersb. Ch. 79W5.
— Jndr., Hsverw., Marienstr. 117W5.
— Joh., Amts-Tischlermstr., Ritterstr. 81, ☎ 2924.
— Joh., Schlosser, Ankerstr. 5.
— John, Kutsch., Rumpenhöf. Str.8W36
— Karl, Sattler, Revaler Str. 80W9.
— Karl, Schmied, Rodenpoiser Str.65.
— Kath., Wwe., Rabenstr. 9W2.
— Karl Otto', Bahnbmt., Matthäistr.57.
— Marie, Wwe., Wenden. Str. 23W54.
— Mart., Fleischer, Schreyenb. 3,15.
— Mart., Schmied, Schreyenb. 1, 35.
— Mart., Töpfer, Schreyenb. 2,6.
— Mich., Tischlerei, Ebelsh. Weg 11a.
— Nik., Bierhdl., Meinhardstr. 11.
— Minna, Kwh., Revaler Str. 72.
— Paul, Maler, Artilleriestr. 40.
— Pet., Hg., Färberstr. 2, W. 22.
— Pet. Dav.', Schlosser, Thronfolgerboul. 27W17.
— Rob., Student, Gertrudstr. 113W7.
— Sch., Postbmt., Marienstr. 117W5.
— Wilh., Diener, Ritterstr. 111W50.

Karl Grünberg, Matthäistr. № 54, im eigenen Hause. Telephon № 2402. Die besten Gummireifen der Welt.

...ussirender Burgunder, weiss und rot; Bowlensect, Isabella gr. mousseux rosé; mouss. ...ein- und Moselwein; Champagner aus russ. und franz. Weinen, Maitrank usw. usw.

Karl Grünberg, Matthäistr. № 54, im eigenen Hause. Telephon № 2402. Die besten Gummireifen der Welt.

— Wilh., Hdlr., Goldinger Str. 3.
— Wilh., Schndrn., Thronfolgerboul.27
Drejna, M., Laborant, Petersb. Ch.127a
Dreinfeldt, Krisch, Hsb., Palissadenstr.23
H. Dreispul, 2. G., Lederwaren, Inh.: Henoch Dreispul, Marstallstr. 22.
Dreispul, Jak., Lederhdlr., Moskauer Str. 110, ☎ 5665.
— Schwimmstr. 14W1.
— Henoch, Inh. d. Firma H. Dreispul, Romanowstr. 18W17.
Dreivogel, Otto, Telegr.-Bmt., Bahiensche Str. 2.
Dreizehn, Fr., Schloss., Schreyenb. 3,16.
Dreling, Jos., Zuschndr., Brückenstr. 3.
Drema, Adele, Näht., Alexanderstr. 122.
— Kas., Bahnbmt., Dünaburger Str. 53
Dremeikis, Urs., Wwe., Romanowstr.143.
Drenger, H., Tschlr., Petersb. Ch. 226.
— Joh., Gärtner, Soldatenstr. 7W12.
— Mart., Töpfer, Maurerstr. 14W1.
Drescher, Jan Bäcker, Altonaer Str. 24.
— Edg. Jul.', Bankbmt., Nikolaistr. 23.
Dresden, Karl, Hg., kl. Petrikirchenstr. 1
Dresdener Hutfabr., Wallstr.28a, ☎ 7332
Dressler, Edg., Vers.-Bmt., Elisabethstr. 75W6, ☎ 204.
— Eduard, Kontorbmt., Revalerstr. 40.
— Elise u. Hel., Frl., Todlebenboul. 10.
— Fr. Alex.', Buchhltr., Laubstr. 22. ☎ 5035.
— Joh., Kellner, Suworowstr. 53.
— Joh., Portier, Schloßstr. 24.
— Reinh., Techn., Kalnezeem. Str. 42.
— Thom., Böttcher, Wenden. Str. 10.
Dreßmann, Joh., Postbmt., Sprenkstr. 5.
— Otto, Bierbude, alte Mitauer Str.15.
vom Dreusche, Karl, Hg., Dünamündesche Str. 22.
— Wilh., Bur.-Bmt., Dünamünd. Str. 22.
— Wilh., Frl., Dünamünd. Str. 22.
Drewes, Pet., Musiker, Bäckereistr. 10.
— Alfr., Techn., Pokrowstr. 15W6.
Eugen Drewing, 1. G., Versicherung, Agentur u. Kommission, Inh.: Eugen Drewing, kl. Jakobsstr. 1, ☎ 1808.
Drewing, Alfr. Alfr.', Kontorbmt., Mühlenstr. 42.
— Alex., Schlosser, Marienstr. 113.
— Alfr. Pet.', Kb., Mühlenstr. 42.
— Andr., Tschlr., Kurmanowstr. 6W13.
— Anna, Wwe., Apothekerstr. 30W14.
— Aug., Zimmerm., Bachstr. 9W8.
— C., Glasfabr., Mosk. Str. 293. ☎ 5719.
— Boris, Diakon a. d. Himmelfahrtskirche, Friedensstr. 11.
— Charl., Wwe., Bausk. Str. 44.
— Christ., Glasm., Kiefernstr. 6W3.
— D., Sattler, Obststr. 2, W. 12.
— David, Schlosser, Alexanderstr. 170.
— Ed., Hg., Matthäistr. 50aW2.
— Elisab., Wwe., Bausk. Str. 44.
— Ernst Wold., Kontordiener, Gertrudstr. 68W17.
— Eug., Glasm., Asylstr. 29W13.
— Eug., Inh. d. Firma Eug. Drewing, Säulenstr. 19W13.
— Friedr., Böttcher, Bausk. Str. 44.
— Georg Jul.', Hg., Philippstr. 4W2.
— Hulda, Oberauss., Asylstr. 18W17.
— Joh., Hg., Alexanderstr. 104W13.
— Joh., Hsb., kl. Bärenstr. 5.
— Johs, Hg., Alexanderstr. 92W16.
— Jul., Vorarb., Schreyenb. 8, 5a.
— Karl, Sattler, Sternstr. 3
— Karl, Töpfer, Revaler Str. 47.
— Karl Ad.', Fb., Taubenstr. 6W3.

— Karol., Pens., Alexanderstr. 104W13.
— Lilly, Kanzleibmtn., Duntenh. Str. 16.
— Marissa, Hgn., Philippstr. 4.
— Paul, Gießer, Petersb. Ch. 37W12.
— Rich., Vorarb., Schreyenbusch 6,11.
— Wilh., Schuhm., Revaler Str. 47.
Drews, Alfr. Wilh.', Mitinh. d. Firmen Louis Lundmann u. Ko. u. Krafft u. Jenckel, Matthäistr. 21, ☎ 286.
Drexler. Sieh auch Drechsler.
— Ant., Kapellmstr., Organist a. d. Reformirt. Kirche, Arsenalstr. 3W8.
— Friedr. Joh.', Prov., Dorotheenstr. 18
Drey, Aug., Bmt., Torgel. Str. 10W24.
— Ernst, Amts-Buchh.-Mstr., Gertrudstr. 40W3.
Dreyberg, Joh., Lehrer, Brückenstr. 30.
Dreyer & Grollmann, 2. G., Galant.- u. Modew., Inh.: Leiser Dreyer u. Gerson Grollmann, Weberstr. 6, ☎ 5052.
Dreyer. Sieh auch Dreier.
— Alfr. Hugo, Hg., Steinstr. 10, W. 2.
— Berka, Mech., Mühlenstr. 157, W. 4
— Ernst, Dw., Albertstr. 5, W. 15.
— G., Vorarb., Alexanderstr. 76W9.
— Georg, Elektrotechn., Grabenstr. 28.
— Georg Georg', Werkmstr., Säulenstr.77
— Karl, Drahtz., Schreyenb. 3, 18.
— Karl, Schuhm., Wolmar. Str. 34W8.
— Leiser, Mitinh. d. Firma Dreyer u. Grollmann, Ritterstr. 28W10.
— Paul Otto', Ing., Dorpater Str.55a.
— Th. Georg', Werkmstr., Säulenstr.77.
— Zila, Wwe., Newastr. 29W3.
Dreyfeld, Christ., Zeichner, Palissadenstr.23
Dreyka, Joh., Hg., Thronf.-Boul. 25.
— Marie, Hgn., Thronfolgerboul.25W10
Dreyling. Sieh Dreiling.
Dreymann. Sieh auch Dreimann.
— Ad., Untermstr., Pokrowstr. 11.
— Alex., Kellner, kl. Newastr. 2.
— Alide, geb. Greil, Wwe., Altstadt 15.
— E., Hgn., Marienstr. 8.
— Friedr., Blockm., Inh. d. Speiseh. „New York", Kämmereistr. 3W3.
— Fritz, Hausverw., Heimrichstr. 18.
— Georg, Schlosser, Gertrudstr. 62W28.
— Heinr., Schmiedemstr., Revalerstr. 76.
— J., Schuhw.-Hdl., Schiffsstr. 16W8.
— Jak., Hsb., kl. Bergstr. 32W1.
— Jak., Maler, Fischerstr. 18.
— Jan, Dreher, Sternstr. 29, W. 8.
— Jan, Holzhdlr., Färberstr. 9, ☎ 1204.
— Jan, Zimmerm., Soldatenstr. 13W8.
— John John', Rechtsanw.-Geh., Spr. 10—12 u. 5—7, Altstadt 15, ☎ 2615.
— Karl, Hsb., Heinrichstr. 18W20.
— Karl, Holzwr., Mittelstr. 4W14.
— Karl Fritz', Rechtsanw., Heinrichstr.18.
— Karl, Tischlermstr., Schlock. Str. 79.
— L., Lehrerin, Sprenkstr. 16W19.
— Lida, Frl., Heinrichstr. 18W19.
— Math., Schiffskapt.-Frau, Karolinenstr. 7W7.
— Pet., Maler, Suworowstr. 53.
— Wold., Fleischer, Duntenh. Str. 2.
Dribba, Pet., Vorarb., Kiefernstr. 9.
Dribbe, D., Tschlr., Laboratoriumstr.17
— Ed., Hsb., Wolgund. Str. 33a.
— K., Schndrn., Nikolaistr. 16W2.
Drickis, Joh., Schndr., Gertrudstr. 29W9.
— Andr., Brauer, Hapsaler Str. 9W12.
— Joh., Schndr., Romanowst. 17.
— Karl, Schlosser, Torfstr. 2.
Driconi, Marie, Kassir., Böttcherstr. 5W1
Drigott, Zipr., Zeichner, Gertrudstr. 121.
Drikan, Fritz, Schaffn., Mühlenstr. 102.

Driksmann, Emilie, Schndrn., Alexanderstr. 28W13.
Driksner, Jan, Zimmerm., kl. Lagerstr.
Drilsohn, A., Tschlr., Kurmanowstr. 20
Drill, J., Dw., Dünamünd. Str. 36.
— Georg, Fuhrm., Talstr. 10.
— Ottilie, Schndrn., Harrasstr. 1.
Drille, Hans, Expreß, Matthäistr. 65W
— Karl Joh.', Mont., Schulenstr. 25W
Drippe, An., Wäsch., Hospitalstr. 31.
Drischa, Jos., Hsb., Rumpenhöf. Str.
Drise, Ros., Hg., Sadownikowstr. 17W
— Schol., Holzhdlr., Mosk. Str. 59W
Drishaus, Charles, Inh. der Firma Goldschmidt & Co., Glied d. Börsenkom., Andreasstr. 5, W. 8, ☎ 23
Drisin, Alex., Schuhm., Bienenstr. 2.
— Chaim, Schndr., Romanowstr.114W
— Isr., Tschlr., Katharinendamm 8W
— Mend., Auss., Katharinendamm 8W
Drismann, J., Mützenhdl., Marienstr. 1
Drissohn, Hillel, Hdlr., Uferstr. 9.
Dritte Rig. Ges. gegens. Vers. gegen Feuer, Alexanderboul. 2, ☎ 386.
Dritter Dienstm.-Artell, Brauerstr. 2 ☎ 7720.
Driwin, J., Heuhdl., Mühlenstr. 128.
Drobaschewski, M., Wwe., Säulenstr.
Drobin, Jw., Gärtner, Smolensker St
Drobyschew, W. A., Reichskontrolbmt. Alexanderstr. 44.
Drohn, Behr, Hdlr., Grabenstr. 5.
Drohne, Pet., Hsb., Grabenstr. 9, W.
Drohnis, Karl, Hsb., Eisenbahnstr. 14
Drommert, E., Wwe., Romanowstr.
— Ed., Oberförster, Felliner Str. 3W
Dron, Ant., Tschlr., Artilleriestr. 51W
Dronka, Oss., Dw., Mosk. Str. 26W3
Drons, Karl, Hsb., Gertrudstr. 86W1
Dronseiko, Alex., Hdlr., Ritterstr. 89W
— P. J., Ober-Dw., Theaterboul. 15
Droschprat, Karl, Vorarb., Nordstr.
Drosd, Jul., Färber, Dondanger Str.
— Karl Mich., Färber, Dondang. St
Drosdow, Dmitr., Hausverw., Moskauer Str. 106.
— Jefros., Frau, Romanowstr. 143W
— Sch., Holzwr., Mosk. Str. 89W2
— Wass. Jw.', Bahnbmt., Alexanderstr.
Drosdowitsch, Bolesl., Schmied, Wolmar. Str. 13W8.
Drosdowski, Ant., Exped., Petersb. Ch.
— Felix, Gießer, Schreyenbusch 6,
— Jos., Masch., Kathol. Str. 48.
— Jw., Träger, Kathol. Str. 38W7.
— Kas., Maurer, Gertrudstr. 91W14
— Leonh., Mech., Pernauer Str. 2aW
— Marie, Wwe., Säulenstr. 83W30.
— Nik. Eug.', Kontordiener, kl. Sacksholm 16W3.
Akt.-Ges. „Droshshi", 1. G., Hefefabrik, Direktore: N. J. Tschokol, M. L. Scherschewski, J. A. Müll, Dir.-Kand.: J. Post, B. Swenschetzki. Disp. Dir.: J. Duke, Alexanderstr. 28, ☎ 5588.
Droß, Harry Alex.', Hg., kl. Münzstr.
Drossel, G. Georg', Ing., Walzwerk
Droßmann, Amal., Wwe., Färberstr.
Drost, Wlad., Färber, Bullensche St
v. Drowetzki, Melanie Nik.', Hg., Schlocksche Str. 12a.
— Charl., Wwe., Schlocksche Str.
— Julie, Frl., Puschkinboul. 6W7.
Droz1owski, A., Kassir., Sprenkstr. 23
Drubas, Mart., Tschlr., Hospitalstr.
Druck, A. G., Frl., Alexanderstr. 33
— Ed., Former, Ernestinenstr. 45.

Jaeger & Co., Weingrosshandlung, Sünderstr. 3 Telefon 60

— J., Dw., Ritterstr. 65W14.
— Wilh., Maler, Sprenkstr. 11W35.
Drucke, J., Kol.-Hdlg., Soldatenstr. 8.
— Jak., Hdlr., Steinstr. 3.
Drucker, Alb. Wilh.', Hg., Thronfolgerboul. 4, W. 10.
— St., Tschlr., Mühlenstr. 153W30.
Druckis, Jan, Tschlr., Dorotheenstr. 26.
Druckmann, Jan, Schuhm.-Mstr., Schlocksche Str. 7.
Drucks, J., Kwh., Schreyenbusch 6, 8.
Drude, F., Hsb., Nikolaistr. 63, W. 2.
Druds, Jan, Werkmstr., kl. Lagerstr. 22.
Drudse, Wilh., Schuhm., Kaugern.Str.13
Drudsis, Jak., Fb., Pernauer Str. 22a.
Hermann Drübin, 1. G., Felle, Inh.: Frau Feige Drübin, Prok.: Jefim Herm.' Drübin, Marstallstr. 20, ⊶ 1411. Privat-Kontor, ⊶ 4311.
Drübin, Feige, Wwe., Inh. d. Firma Herm. Drübin, Elisabethstr. 10aW5, ⊶ 4087.
— Jef. Herm.', Prok. d. Firma Herm. Drübin, Elisabethstr. 10aW5, ⊶ 4087
Drückert, Joh., Fb., Waisenstr. 7W56.
Drühl, Alide, Ernestinenstr. 36.
Drugai, Klaw., Tschlr., Moorstr. 36a.
Druge, D., Schlosser, Artilleriestr. 40W31
Drugis, Jan, Maurerpol., Matthäistr. 50
— Jan, Wagenb., Ritterstr. 149W38.
Drugnowo, J., Hsb., Moorstr. 38.
Druja, Georg, Kutscher, Dorpater Str. 83.
— Wilh. Joh.', Dir. d. Sägemühle Th. Pychlau, Oskarstr. 7, W. 1.
Drujan, Esther, Frau, Newastr. 27W11.
— Mow., Mützenm., Romanowstr. 86.
Drukaln, M., Zimm., Muckenholmstr. 33.
Drukstein, A., Hebamme, Alexanderstr.132
Drulis, Jgn., Fuhrm., Wenden. Str. 19.
Drull, Andr., Kwh., Mosk. Str. 150.
Drulle, Joh. Krist.', Schlosser, Theringer Str. 4.
— Jak., Hsb., Grenzstr. 13.
Druma, Ans, Schlosser, Bausk. Str. 25
Drumme, Eug., Hg., Matthäistr. 40W13.
Drumstas, W., Schuhm., Säulenstr. 104.
Drupan, Fritz, Maurer, Bauske. Weg 3.
Druppal, Mart., Malermstr., Helenenstr. 27W1.
Druschekutschenko, Wass., Psalmens., Zitadelle 3W2.
Druschilowski, J., Teehaus, Rabenstr. 8.
Druschkow, Alex., Oekonom, Romanowstr. 127a.
— A. O., Bmtn., Schwanenstr. 1.
— Arkadi, Bmt., Sadownikowstr. 37W4.
— Jewd., Wwe., Theringer Str. 36.
Druschnikow, H., Wwe., Mosk. Str. 40.
Drusd, Marie, Bmtn., Milchstr. 16W13.
Druse, J., Kwh., 1. Weidendamm 13.
Druseiko, Andr., Stauer, Ludwigstr. 2.
Drushinski, Iw. Iw.', KR, Volksschulen-Insp., Kurmanowstr. 24W5.
Druska, Jak., Hdlr., Marienstr. 64W9.
— Jan, Kwh., Marienstr. 56, ⊶ 6384.
Druske, Pet., Bauschlr., Helenenstr. 18.
Druss, Jul., Vorarb., Peterholmstr. 9.
— Paw., Auss., Nordstr. 3W22.
Drust, Joh., Werkmstr., Alexanderstr. 129
Druw, Emilie, Frl., Seestr. 19W6.
"Druwa", Gesangverein, Suworowstr.92
Druwa, Fritz, Artellschtsch., Kreuzstr. 8.
— Math., Tschlr., Augustenstr. 9.
Druwal, Lis., Hebamme, Schreyenb. 1, 41a
— Ernst, Zimm., Schreyenbusch 1,41a.
Druweneck, Fritz, Postbmt., Bausk. Str.94
Druweskaln, Greta, Hsbn., Irmlausche Str. 13.
— Jan, Hsb., Jurjewer Str. 2.
Druwin, Ed., Buchb., Marienstr. 24.
Druwitsch, Jan, Vorarb., Milchstr. 5.
Druwkaln, Ad., Zeichner, Laboratoriumstr. 15W17.
Druy, Frieda, Wwe., Kurmanowstr.29W21
Druzas, Off., Schuhm., Simonstr. 3a.
Dryzho, K., Schndrn., Wolgund. Str. 8.
— Wass., Hg., Wolgund. Str. 48.
Dryzsenn, Kas., Priv., Kalnez. Str.23W12
Drzewetzki, Wlad., Feuerwehrm., Wolmar. Str. 17W6.
D. Dschaparidse, 2. G., Wein, Inh.: Dementi Dschaparidse, Alexanderstr. 2, ⊶ 3804.
Dschaparidse, Dem. Greg.', Inh. der Firma D. Dschaparidse, Alexanderstr.2
Oskar Dschengel, 2. G., Modewaren, Inh.: Osk. Dschengel, Sünderstr. 20, ⊶ 4222.
W. Dschengel, 2. G., Drogen, Inh.: Wilh. Dschengel, Kurische Str. 1.
Dschengel, Osk., Inh. d. Firma Osk. Dschengel, Sünderstr. 20W2.
— Wilh., Provis., Inh. d. Firma W. Dschengel, Kurische Str. 1, W. 3.
Dscheren, Pet., Dw., Gertrudstr. 59W5.
Dschense, Jak., Schlosser, Windstr. 7.
Dschindscha, Jan, Hg., Falckenstr. 5W35.
Dschindsche, Joh. Pet.', Bankbmt., Pauluccistr. 11W9.
Dsedatais, Gust., Kwh., Königsstr. 43W1
— Andr., Kesselschm., Hsverw., Mastenstr. 2W1.
— Aug., Steuerm., Bienenstr. 15W13.
— Ernst, Maler, Helenenstr. 14.
— Ernst, Tschlr., Rodenpoiser Str.5W24.
— G., Bierhdlr., Schiffsstr. 13.
— Jan, Dreher, Mastenstr. 2W1.
— Jur, Briefstr., Sprenkstr. 13W29.
Dsedsit, Emilie, Strickerin, Wolmarsche Str. 34.
Dsedul, Jan, Zuschndr., Spatenstr. 17.
— Alfr. Ad.', Jng., Bahnbmt., Parkstr.4
Dseedre, K., Hsb., Schaulensche Str. 15.
Dsegilewitsch, Jw., Revieraufs., Matthäistr. 68, W. 14.
Dsegus, Dor., Kontorbmt., Pauluccistr. 9.
— Alex., Maler, Matthäistr. 45W46.
— Fritz, Dw., Ritterstr. 20W45.
— Gedd., Schmied, Petersb. Ch. 96W3.
— J., Dw., Pauluccistr. 9, W. 17.
Dsehrwe, sieh auch Dserwe.
— Joh., Hsb., Petersb. Ch. 88.
— Osk., Bmt., Petersb. Ch. 88W11.
Dselse, Rob., Schlosser, Dorotheenstr. 31.
Dselsgalw, Jan, Verk., Matthäistr. 105.
Dselsin, M. Jan', Sattl., Friedensstr.23.

Tiefbautechniker
J. M. Dselsit
Tiefbau-Unternehmung.
Spezialität:
Straßenbauten
Kanalisationen
Wegebauten
Gründungen.
Lager: Hospitalstr. 57,
im eigenen Hause.
Bureau: Waffenstraße 9, Tel. 1406.

J. M. Dselsit, 2. G., Bauunternehm., Tiefbauten, Inh.: Jan Mart.' Dselsit, Hospitalstr. 57, ⊶ 1406.
Dselsit, Christ., Wwe., Grabenstr. 18.
— Jan, Tschlr., Artilleriestr. 40, W. 43.
— Jan Mart.', Hsb., Inh. d. Firma J. M. Dselsit, Waffenstr. 9, ⊶ 1406.
Dselskalei, Amalie, Benj., Mühlenstr. 95.
— Andr., Bierhdl., Schreyenbusch 1,10.
— Aug., Maler, Sprenkstr. 50W13.
— Benj., Maler, Ritterstr. 66W4.
— Fritz, Kwh., Wolmar. Str. 26.
— Jan, Vorarb., Marienmühlenstr.2W6.
— Jan Jak.', Buchhdl., Dünamündesche Str. 32.
— Karl Mart.', Schuhm., Fruchtstr. 2W4
— Krist., Wwe., Bullensche Str. 7a.
Dselskaln, Anna, Hsbn., Mosk. Str. 186.
— Alex., Maurer, Marienstr. 104W10.
— Anna, Wwe., Marienstr. 74W36.
— Ed., Hg., Moskauer Str. 142a.
— G., Maurer, Segelstr. 2.
— Jak., Hsb., Moskauer Str. 186W2.
— Jan, Schndr., Matthäistr. 92W5.
— Jndr., Hsb., Mosk. Str. 200, W. 1.
— Karl, Hsb., Mosk. Str. 289.
— Krist., Jng., Marienstr. 42W6.
— Mich., Exped., Mosk. Str. 146.
— Pet., Schlosser, kl. Bausk. Str. 28.
Dseltin, Nik., Schlosser, Matthäistr.89a
Dselwit, Franz, Kwh., Milchstr. 1.
Dselwitz, Fritz, Kassenbote, 2. Weidend.14
Peter Janow Dsen, 2. G., Waschanstalt, Inh.: Peter Janow Dsen, Goldinger Str. 9, ⊶ 1025, Schützenstr. 2, ⊶ 2283.

Dampf-
Waschanstalt und Plätterei
P. Dsen
Goldinger Strasse Nr. 9,
Telefon 1025.
Empfangsstellen:
Weberstrasse 1
Parkstrasse 2
Elisabethstrasse 33
Schützenstr. 2, Tel. 2283

Dsen, Ossip, Zimmerm., Jaroslaw. Str.6
— A., Schuhw.-Hdl., Gertrudstr. 125.
— Alex., Fleischhdlr., Färberstr. 15W41.
— Pet., Inh. d. Firma Pet. Janow Dsen, Goldinger Str. 9.
Dsenis, B., Hg., Karolinenstr. 15W7.
— Daw., Schlosser, Färberstr. 23W3.
— J., Kwh., Schreyenbusch 1,24.
— Jak., Bäcker, Schreyenbusch 1,24.
— Jak., Hdlr., Milchstr. 16W4.
— Jak., Makler, Helenenstr. 25.
— Jak. Joh.', Buchhltr., Duntenhöfsche Str. 44.
— Jan, Hsb., Stintseestr. 13W6.
— Jan, Zimmerm., Altonaer Str. 26.
— Karl, Buchhdlr., Waffenstr. 9W15.
— Mart., Priv., Stintseestr. 13W13.
— Otto, Dw., Schiffstr. 25.
— Pet., Maurer, Kaisergartenstr. 6a.

Karl Grünberg. Die besten Gummireifen der Welt.
Matthäistr. № 54, im eigenen Hause.

Eigene Filialen: Alexanderstr. 40, Telefon 4707. Basteihof, Sandstr 31
:-: Dorpater Strasse Nr. 15/17, Telefon 483 :-:

Karl Grünberg, Matthäistr. № 54, im eigenen Hause. Die besten Gummireifen der Welt

— Pet., Schulvorst., Pauluccistr. 15, ☎ 5161, Töchterschule, Parkstr. 6W7.
— P., Töpfer, Konradstr. 1W20.
— Sander, Portier, Schiffsstr. 25.
— W., Vorarb., Romanowstr. 29W36.
Dsenit, Lisa, Frl., Dorp. Str. 85W2.
— W., Zeichner, Adlerstr. 20W27.
Dsenkowski, J., Schmied, Petersb. Ch.119
Dsenn, A., Mech., Säulenstr. 80W22.
— Christ., Wwe., Friedensstr. 12W19.
— Ed., Hsb., Gabrielstr. 1, W. 6.
— Joh., Omnibusuntern., Pet. Ch. 110.
— Jul., Maler, Marienstr. 89W21.
— Jw., Schuhm., Maurerstr. 5W20.
— Oskar, Vorarb., Adselnsche Str. 2.
— Pet., Fuhrm., Polotzker Str. 7W8.
— P. Adam', Bahnbmt., Gertrudstr.125
Dsenne, Ed., Tschlr., Mitauer Ch. 38a.
— Herm. Joh.', Ing.-Chem., Wisby-Prosp., Haus Steinbach.
— Jan, Maurer, Sprenkstr. 34bW11.
— Jndr., Dw., Adlerstr. 20, W. 27.
— Theod. Jak.', Apoth.-Geh., Alexanderstr. 34W28.
Dsennis, Andr., Tschlr., Revaler Str. 68.
— Aug., Maurer, Färberstr. 15, W. 5.
— Ed., Hg., Seestr. 13.
— Emil., Schndrn., Frl., Kaisergartenstr. 6aW30.
— G., Maurer, Wenden. Str. 13W26.
— J., Tschlr., Matthäistr. 109W28.
— Jak., Walzer, Duntenhofsche Str. 44.
— Jan, Fuhrm.-W., Rabenstr. 6W9.
— Jan, Notar.-Bmt., Rabenstr. 20W41.
— Ilse, Kol.-Hdl. 1. Weidendamm 39,
— Karl, Zollbes., Revaler Str. 61.
— S., Hdlr., Wenden. Str. 13W53.
Dsennit, A. Joh', Ladendien., Newastr.11
— Ant., Vorarb., Alexisstr. 3W6.
— Jur, Müller, Milchstr. 3.
— Lene, Schndrn., Dorpater Str. 85.
— Pet., Tschlr., Rabenstr. 7, W. 12.
Dsennuschka, Jur., Bmt., Kathol. Str. 28.
Dsensch, Jak., Kassir., Dorpaterstr. 29.
Dsenstein, Alex., Untermstr., Tuckumer Str. 13.
Dserdsejewski, J. J., Generalmajor a. D., Alexanderstr. 33W12.
Dserel, Konst. Kas.', Schaffn., Gertrudstr. 106W37.
— Jan, Modelltschlr., 2. Weidend. 3W32
Dserewjago, W. A., Geschäftsf. d. Hafenb.-Verw., Dorotheenstr. 14W2.
— Mich., Werkmstr., Kathol. Str. 24W5.
Dserin, Aug., Kelln., Matthäistr. 89aW21
Dsersit, Joh., Musiker, Theaterboul. 9.

J. Dserwe
offeriert in bester Qualität und großer Auswahl
Näh- und Stickmaschinen, Zentrifugen, Fahrräder, Grammophone, Patephone
und PLATTEN in russ. und anderer Sprache etc. etc.
Marienstr. 41. Tel. 5944.
Karlsstr. 33, Tel. 5945.
Engroslager:
Schreyenbusch 1. Linie 30a
im eigenen Hause.

J. Dserwe, 2. G., Nähmaschinen, Inh.: Jndr. Dserwe, Karlsstr. 33, ☎ 5945, Niederlage: Marienstr. 41, ☎ 5944. Mech.-Werkst., Schreyenbusch 1,30a.
Jurre Dserwe, 2. G., Getränke, Inh.: Jurre, Dserwe, Dünaburger Str. 47, ☎ 7146.
Dserwe, sieh auch Dsehrwe.
— Alma, Pianistin, Romanowstr. 29W20
— Brenz, Tschlr., Gertrudstr. 109, W. 13.
— Friedr. Hans', Fabrikbmt., Jute-Manufaktur am Stintsee.
— Jak., Schuhm., Revaler Str. 75W10.
— Jan, Expreß, Mosk. Str. 193W13.
— Jndr., Inh. d. Firma J. Dserwe, Gertrudstr. 46W17.
— Joh. Jak.', Hg., Alexanderstr. 145.
— Jur, Inh. d. Firma Jurre Dserwe, Dünaburger Str. 47.
— K., Priv., Romanowstr. 29W20.
— Karl, Schlosser, Apothekerstr. 32W8.
— Karl, Tschlr., Suworowstr.140, W.19
— Karl, Vorarb., Adolfstr. 15W8.
— Krist., Hsb., Rodenpoiser Str. 71W2
— Lisa, Wwe., Olivenstr. 1W12.
— Paul, Maler, Pernauer Str. 28.
Dserwit, Fritz, Hg., Kalugasche Str. 16.
— Dav., Fuhrm., Färberstr. 15W4.
— Georg, Schuhw.-Hdl., Katharinend. 6
— Heinr., Setzer, Revaler Str. 31, W. 13
— Karl, Schaffn., Rodenpoiser Str. 15.
Dsershanowski, Val., Bmt., Säulenstr.34
Dsjanowski, W., Wäger, Sprenkstr. 50W6
Dsjaren, Jw., Masch., Teichstr. 8.
Dsjatkowski, J., Priv.., Kurmanowstr.23
Dsjewitzki, Eleon., Klavierl., Tempelstr.8
Dsikowitsch, Ant., Böttcher, alte Mitauer Str. 13.
— Ant., Hdlrn., kl. Lagerstr. 44cW30.
Dsikowitzki, Wold., Taxat., Bahnhof Mühlgraben.
Dsildser, Lisa, Hdlrn., Matthäistr. 99.
Dsilna, Karl, Postbmt., Gertrudstr.23W7.
Dsilne, A., Kassir., Marienstr. 26W3.
— Amal., Pension, Marienstr. 26W3.
— Grete, Wwe., Albertstr. 8, W. 10.
— Joh., Maurer, Hospitalstr. 9W4.
— Karl Karl', Buchhltr. d. Rig. Balt. Gesellsch. gegens. Kred., Alexanderstr. 60W60.
— P., Schndrn., Gertrudstr. 113W41.
— Phil. Heinr.', Dien., Säulenstr.30W39
„Dsimtene", lett. Ges.-Verein, Marienstr. 8aW3.
„Dsimtenes Wehstnesis", Kontor: ☎ 660 u. Redakt.: ☎ 5232, Setzerei und Stereotypie am Todlebenboul. 2, Expedition, ☎ 6774, Suworowstr. 7, ☎ 3051.
Dsinnis, Marta, Direktrice, Wenden. Str. 13W53.
Dsinter, Fritz, Frisörgesch., Petersburg. Ch. 40.
— Karl, Kutscher, Artilleriestr. 11.
Dsirkal, Dav., Hsb., Mühlenstr. 66.
— E. A., Fleischer, Artilleriestr. 66.
— Jak., Hsb., Schreyenbusch 1,35.
— Joh., Schlosser, Wenden. Str. 16.
— Karl, Schuhm.-Mstr., Romanowstr. 13, W. 12.
— Krist., Hdlr., Unionstr. 27.
— Luise, Hsbn., Unionstr. 27.
— Minna, Wwe., Sternstr. 14W10.
— P., Tschlr., Matthäistr. 61W11.
— Pet., Bahnbmt., Wolmarsche Str. 5.
— T., Strb.-Schaffn., Wenden. Str.43.
Dsirne, J., Bierhdl., Bikkern. Str. 41.
— Aug. Herm.', Auss., Kiefernstr. 9W10.
— Ed., Kutscher, Ziegelstr. 7W14.
— Ed., Postbmt., Mühlgrab. Str. 18.
— J., Hdlr., Bikkern. Str. 41.
— Jak., Tischlerei, Schlocksche Str. 3.
— Karl, Vorarb., Kiefernstr. 4W17.
Dsirnekel, Dav., Zimm., Grabenstr. 2
— Ed., Kwh., Wolmar. Str. 13.
— Eva, Schndrn., Popowstr. 3aW154
— Lisa, Kwh., Bausk. Str. 48a.
Dsjugas, J. J., Bez.-Ger.-Bmt., Goldinger Str. 18.
— Jw., Bmt., Bartausche Str. 5.
Dsiwit, Andr., Bahnbmt., Steinstr.1 W4
Dubaka, Stan., Hg., Talstr. 5W12.
Dubakow, Abr., Kassier., Mosk. Str.26
Dubanow, Pet., Masch., Palissadenstr.1
Dubau, Jur, Kutsch., Martinshöf. Str.
Dubbelstein, Grete, Hausverw., Wolgundsche Str. 74.
Duberg, Alwill Gust.', Mitinh. d. Firma Buette u. Duberg, Romanowstr.39W
— Jan, Schuhm., Obststr. 12.
— Marie, Wwe., Konv. z. heil. Geist 11
Dubianski, Alex. Andr.', Oberlehrer Thronfolgerboul. 3.
M. Dubin, 2. G., Trogen, Inh.: Mowscha Dubin, Dünaburger Str. 10.
Sch. J. Dubin, 2. G., Holz, Inh.: Schmul Itzik Dubin, Wolmarsche Str. 2 ☎ 2698.
Dubin, Berka, Makler, Säulenstr.108W2
— Chaim, Hg., Badstubenstr. 8W6.
— Dav., Hdlr., Wolmarsche Str. 22W4.
— Mowscha, Inh. der Firma M. Dubin Dünaburger Str. 10.
— Schmul, Hsb., Marienstr. 103.
— Schmul, Inh. d. Firma Sch. J. Dubin, Alexanderstr. 85W22.
— Srol, Schndr., Palissadenstr. 39W5.
Dubinin, W., Teeh., Jakobstädt. Str.1
Dubinski, Alex. Nik.', GS, Lehrer, Alexanderstr. 2W13.
— Joh., Postbmt., Maurerstr. 6W3.
— Lida, Frl., Dorpater Str. 57W77
— Marie, Frau, Schwimmstr. 23W13
Dubitschenko, Feodosia, Hsbn., Segelstr. 2
Dubko, Konst., Kb., Mosk. Str. 259
— Minna, Frl., Schreyenbusch 1,27.
Dublis, Joh., Maurer, Mosk. Str. 65
Dubner, M. u. Sch. Rattner, Petersb. Ch. 66, Kontor: Kurmanowstr. 11 ☎ 5259.
Dubnetz, Felix, Bmt., Mosk. Str. 263
Dubois, Luc. Ulis.', SR, Doz. am Pol. Alexanderst. 11W3.
Dubok, Ludw., Kutscher, Kathol. Str. 46
Gebrüder Dubosc, 1. G., Fabrik von Farbholz- u. Gerbstoff-Extrakten, Inh. Gebrüder George und Albert Dubosc Koll.-Prof.: Benjamin Dietsch u. Aug. Schwartz, Mühlgraben, ☎ 394.
v. Dubotschinski, Fanny, Frl., Thronfolgerboul. 15W8.
Dubow, Feod., Frl., Lehrer., Essenhöfsche Str. 1.
— Andr., Maurer, Kathol. Str. 33W3
— Dan. Jw.', Bahnbmt., Katharinenstr. 5W3.
— Geschw., Priv.-Elem.-Schule, Essenhöfsche Str. 1.
— Grig., Bahnbmt., Essenhöf. Str. 1.
— Jul., Wwe., Essenhofsche Str. 1.
— Mal., Kfm., Essenhöf. Str. 1.
— Olga Jw.', Hgn., Essenhöf. Str. 1.
— Paw., Hg., Ritterstr. 52W11.
— Pet., Schmied, Ballastdamm 60.
— Sachar, Bahnbmt., Essenhof. Str. 1

Jaeger & Co., Destillatur, Sünderstrasse Nr. 30
Telefon 60

— Tim., Maurer, Schreyenbusch 5,5.
Dubowik, Pet., Bahnbmt., Dünaburger Str. 49W62.
Dubowitz, Ernst, Bmt., Adlerstr. 16W8.
— Joh., Zimmerm., Säulenstr. 34W3.
— Karol., Wwe., Alexanderstr. 68.
J. Dubowitzky, 2. G., Manufakturw., Inh.: Jewsei Dubowitzky, Moskauer Str. 23, ☎ 5427.
Dubowitzky, Jews., Inh. d. Firma J. Dubowitzky, Moskauer Str. 21, W. 9.
Dubowski, Hipp., Lackir., Schreyenb.1,26
— Jw., Zollbes., Gertrudstr. 121.
— Mik., Zimmerm., alte Mitau. Str.30
— Wik., Weber, Konradstr. 12W1.
Dubra, D., Dw., Säulenstr. 51W23.
Dubrow, Schmul, Eisenhdl., Moskauer Str. 34.
— Rob., Maurer, Matthäistr. 95.
Rigaer Dampf-Makkaroni-Fabrik M. A. Dubrowicz, 2. G., Inh.: Markus Chaim Herzberg-Dubrowicz, Kühleweins Graben 1, ☎ 2425.
Dubrowicz, Mark. Chaim', Inh. der Firma M. A. Dubrowicz, Bevollm. d. Firma John Rücker u. Ko., Kühleweins Graben 1, ☎ 2425.
Dubrowin, And., Diener, Mosk. Str.261
Dubrowitz, Pet., Schndr., Hospitalstr. 41.
Dubrowski, Elis., Priesters-Wwe., Friedensstr. 17a, W. 12.
— Ant., Schmied, Mosk. Str. 71W2.
— Elsbeth, Wwe., Grenzstr. 2aW22.
— Gezel, Lehrer, Popowstr. 3aW61.
— Jul., Zunahim., Artilleriestr. 53W39.
— Leibe Mord.', Holzhdlr., Ritterstr.28.
— Mark. Mich.', Kfm., Gertrudstr. 77W1.
Edg. Dubucq, 1. G., Holz, Inh.: Edgar Dubucq, Alexanderboul. 3, ☎ 3186.
Dubucq, Edg., Inh. der Firma Edg. Dubucq, Alexanderboul. 3.
Dubult, Ernst, Stauer, Moorstr. 28.
— Mart., Tschlr., Wiesenstr. 2W25.
— P., Fleischer, Sprenkstr. 40W8.
Dubur, Pet., Schlosser, Pokrowstr. 11.
Duchan & Gamse, 2. G., Manufakturw., Inh.: Abraham Gamse, Sünderstr. 27
Duchan, Abr., Schndr., Uferstr. 7W4.
Duchnowitz, Jul., Wwe., Schreyenb. 5,13
Duchow, Ferd., Maurer, Mosk. Str. 255
— Mich., Dw., Moskauer Str. 255.
Duchowski, Vikt. Mich.', Oberstleutn. a. D., Todlebenboul. 10, W. 1.
— M., Schndr., Gertrudstr. 91W9.
— Mich., Priv., Kalnezeemsche Str. 141
Duck, Jan, Maler, Ritterstr. 93, W. 12.
— J. L., Untermstr., Säulenstr. 99W4.
— Mart., Vorarb., Katharinend. 17W18
— Sim., Maler, Wendensche Str. 8.
Duckat, Ed., Fleischermstr., Dorpater Str. 33W34, ☎ 5199.
Ducker, Jak., Schlosser, Hofesstr. 5.
Ducommun, Luise, Pension, Albertstr. 3.
— Magda, franz. Sprachlehr., Albertstr.3
Duda, Ant. (vorm. Popp), Vereinigungsgesch., Bärenhof. Str. 1, ☎ 2798.
Dudat, Alex., Schuhm., Holstenhöf. Str.2
— Gust., Frisörgesch., Schützenstr. 13.
— Jak., Zimmerm., Unionstr. 22.
— John Alex.', Hg., Holstenhöf. Str. 2.
Dude, Wlad., Maler, Marienstr. 120W10
Dudek, Paul, Werkmstr., Kalnez. Str. 3.
Dudelo, Alex., Dw., Brückenstr. 8, W. 9.
— Ant., Masch., Duntenhöf. Str. 15W4.
Duder, Joh., Schlosser, Eugenienstr. 20.
Dudin, Hel., Wwe., Holmstr. 2.
— Jan, Vorarb., Stintseestr. 23, W. 13.

Dudkin, Alex., Friedensr.-Wwe., Popowstr. 3a, W. 126.
— Faima Raf.', Bahnbmtn., Popowstr. 3a, W. 126.
— Tim., Zollbes., Segelstr. 11.
Dudsinski, Georg, Maur., Gertrudstr.115
— Sofie, Hdlrn., Dünaburg. Str.25W19
Düll, Georg Georg', Kfm., Prok. der Firma A.-G. Schuckert u. Ko., Thronfolgerboul. 3W10.
Dümmert, Karl, Maurer, Baumstr. 9.
Dümow, Wera und Ant., Krankenpfleg., Thronfolgerboul. 7.
Düna-Aa-Kanal-Gesellschaft, Geschäftsführ. Gerh. Baron Campenhausen, Hollershof, ☎ 2108, Marstallstr. 24, Postfach 1126.
Dünberg, Alfr. Kasp.', Telegr., Ritterstr. 58W17.
— Aug. Jan', Fb., Wolmar. Str. 35W2.
Dünfeldt, Annette, Hsbn., kl. Bullensche Str. 3.
V. Dünges & Co., 2. G., Handelsverm., Inh.: Frau Kathar. Dünges, geb. Fahrbach, Prok.: Carl Fahrbach, Marstallstr. 8, ☎ 615.
Dünges, Kath., geb. Fahrbach, Inh. d. Firma V. Dünges & Co., Nikolaistr. 7.
Dünser, Kurt, Fb., Säulenstr 20W1.
Dünwaldt, Anna Wwe., Mittelstr. 10W1
— Karl, Schmied, Dünamünd. Str. 42.
Dünweit, Jan, Buchhltr., Ritterstr.123W1
Düpan, Jur, Werkmstr., Sprenkstr. 50.
Dürbach, Rob., Hsb., Wolgund. Str. 82.
Düring, Andr., Gerber, Ebelsh. Str. 5.

Victor Duerst & Rehwald
Wallstr. 28B, Tel. 6969.
Generalvertreter für die Ostseeprovinzen der
LEDERFABRIK „GRAVENHAIDE“
u. der Adler u. Smith-Visible-Schreibmaschinen. — Amerik. Kontormöbel, Rechenmaschinen, Zentesimal- u. Dezimal-Wagen, amerikan. System „Fairbanks“ Geldschränke, Hydrofix-Feuerlöscher, sämtl. Zubehör für Schreibmaschinen usw. usw.

Viktor Duerst & Rehwald, 2. G., Schreibmaschinen, Inh.: Vikt. Duerst u. Karl Rehwald, Wallstr. 28b, ☎ 6969.
Duerst, A., Maschin.-Mstr., Marienmühlenstr. 2.
— Eug., Setzer, Marienmühlenstr. 2.
— Joh., Hsb., Marienmühlenstr. 2, W. 1.
— Lucie, Auff., 2. Weidendamm 15W7.
— Theod., Ing.-Techn., Goldinger Str. 4
— Vikt., Mitinh. d. Firma Viktor Duerst u. Rehwald, Wallstr. 28b.

H. A. Düsing
Amts-Malermeister,
Marienstr. 42, W. 20.
Telefon 7748.

Düsing, H. A., Amtsmalermstr., Bürstenhdl.: Schmiedestr. 3, ☎ 2448, wohnt Marienstr. 42W20.

— J., Schulenstr. 10W12.
Düsterlohe, E., geb. v. Segercrantz, Baronin, Elisabethstr. 27, W. 2.
— Fr., Baron, Mühlenstr. 18W20.
v. Duffing, R., Priv., Kirchhofsstr.20W2
Dugge, Karl, Agent, Taubenstr. 28.
Duhbaum, Marg., Hdlrn., Altonaer Str. 9.
Duhdum, Jur, Dw., Mittelstr. 11W1.
— Kath., Massöse, Ritterstr. 6W26.
Duhkis, Karl Tschlr., Werrosche Str. 4.
Duhks, Georg, Tschlr., Ritterstr. 10.
Duhm, J. Fritz', Werkmstr., Nikolaistr.58
— Krist., Wwe., Artilleriestr. 43W14.
Duhme, Fritz Fritz', Kontordiener, Katholische Str. 54W13.
— Joh. Fritz', Kontordiener, Basteib. 6.
Ed. Duhmin, 2. G., Manufakturwaren, Inh.: Ed. Duhmin, Sprenkstr. 53.
Duhmin, Anna, Wwe., Dorpaterstr. 55a.
— Anna, Frl., Suworowstr. 104W27.
— Ernst, Feilenh., Gesellenstr 22.
— Jak., Lithogr., Holmstr. 4.
— Karl, Portier, Puschkinboul. 10W20.
— Karl, Töpfer, Rumpenhöf. Str.15W13
— Krisch, Hdlr., Moskauer Str. 141.
Duhn, A., Wwe., Newastr. 28, W. 8.
Duhna, Fritz, Bmt., Säulenstr. 59W30.
— Ant., Fuhrm., Gertrudstr. 90W8.
— J., Tschlr., Dorp. Str. 82W2.
Duhne, Mart., Untermstr., Milchstr.2W57
— Karl, Dachd., Schreyenb. 8, 2.
— Pet., Hsb., Schreyenbusch 8, 2.
— Pet., Kol.-Hdl., Schreyenb. 8, 2.
— Rob., Vorarb., Schreyenbusch 8, 2.
Duhschel, Rob. Mik.', Mstr., Kaisergartenstr. 4.
Duhse, Jak. Krisch.', Masch., Bauskesche Str. 14.
— Krisch, Feilenh., Hasenstr. 7W5.
Duje, A., Schlosser, Gerberstr. 13, W. 10.
— Julie, Hsbn., Suworowstr. 73, W. 1.
Duk, Franz, Fuhrm., Katharinend. 10.
— Ant., Bmt., Petersb. Ch. 113W10.
— Rob., Hg., Alexisstr. 1.
Dukalski, Ant. u. Karl, Zollartellschtsch., Felliner Str. 1.
— Karl J., Bmt., Elisabethstr. 7W13.
— Mich., Mag. theol., Religionslehrer, Schloßplatz 5, W. 10
— Mich. Pet.', Gerichtsvollz., Säulenstr. 49aW6.
Dukarewitsch, L. L., Kfm., Säulenstr. 59, ☎ 7323.
Dukat, Christ., Maler, Marienstr. 127.
— J., Maurer Laboratoriumstr.25W33a.
— Jan, Zimmerm., Kalnezeem. Str. 90.
— Mart., Hsb., Nordstr. 15W11.
— Olga, Delikat.-Hdlg., Weberstr. 19.
— Olga, geb. Schmidtchen, Wwe., Theaterstr. 12W3.
— Pet., Landw., Matthäistr .101W8.
— Wilh., Goldschmied, Gertrudstr.99W72
Dukelski, J., Disp. Dir. d. A.-G. Droschki, Alexanderstr. 33W11, ☎ 1112.
Dukert, Karl, Goldschmied, Gerberstr. 5.
K. Dukka, 2. G., Trakteur, Inh.: Karl Dukka, Romanowstr. 72, ☎ 2539.
Dukka, Karl, Inh. d. Firma K. Dukka, Revaler Str. 61W1.
Dukke, Andr., Bleilöter, Sprenkstr. 35W9
Dukker, Ans, Maurer, Zeltstr. 12.
Duklau, M., Hsb., Kandauer Str. 62.
— Ad., Träger, Ludwigstr. 1aW11.
— Ernst, Newastr. 9W9.
— L., Priv., Newastr. 9W9.
— Paul, Frau, Waldstr. 4a.
— Wold., Koch, Torgelsche Str. 10.

Karl Grünberg, Die besten Gummireifen der Welt
Matthäistr. № 54, im eigenen Hause.

Alle Sorten Schnäpse: Kümmel, Pomeranzen, engl. Bitter, Kirsch, Pfefferminz, Njeshinskaja, Rjabinowka, Rig. Balsam usw.

Karl Grünberg, Matthäistr. № 54, im eigenen Hause. Telephon № 2402. Die besten Gummireifen der Welt.

v. Dukmassow, Jew., WSR-Wwe., Nikolaistr. 67aW17.
Duks, Jan, Schiffszimm., Helenenstr. 14.
Duks-Muischneck, P. Wrak., Segelstr. 25
Duksit, Otto, Hsb., Moorstr. 41a.
Duksteneek, Marie, Wwe., Schmiedestr. 68
Dukul, Karl, Dw., Marienstr. 43W13.
— Marie, Wwe., Schreyenbusch 2,3.
— Sam., Dw., Elisabethstr. 21bW13.
Dukur, Aug., Zuschndr., Spatenstr. 13W10
— Pet., Schlosser, Schreyenbusch 2,15.
— Reinh., Kwh., Laboratoriumstr. 21.
Dulbe, Alex. Petr.', Privat-Rechtsanw., Suworowstr. 5W4, ☎ 7366.
— H., Wwe., kl. Königsstr. 13, W. 5.
Dulckeit, Carl Joach.', Ing., Alexanderstr. 28W17.
— Charly, Wwe., Säulenstr. 29W29.
— Eug. Joach.'. Bankbmt., Alexanderstr. 28, W. 17.
— Friedr., Amts-Maurermstr., Hsb., Säulenstr. 45W1.
— James, Zahnarzt, Spr.: 8—9 u. 3—4, Kirchenstr. 17, Q. 1.
— M., Wwe., Mühlenstr. 2W6.
— W., Säulenstr. 45.
Duleba, Kasim., Hsb., Theringer Str. 33
Dulewitsch, Ant., Dw., Kurische Str. 1W10
Dulke, J., Frisörgesch., Bauskesch. Weg 4
Dulkis, K., Gürtler, Hospitalstr. 10.
Dulko, Ant., Frisörgesch., Holmstr. 2.
Dullo, Eug., Wwe., Ritterstr. 71, W. 5.
Dulow, Joh., Kellner, Marienstr. 35W4.
Dulpin, Andr., Hsb., Kemmern. Str. 13
Dulski, Alex. Sigism.', Bahnbmt., Dorpater Str. 26W4.
Dultz, Meinh. Wold.', Aeltester gr. Gilde, Inh. der Firma J. Hofmann, Dir. d. Stadtsparkasse u. des Lombards, Nikolaistr. 20W7, ☎ 4152.
Dumanski, Jes. Konst.', Oberlehr., Alexanderstr. 40W14.
Dumber, K. J., HR, Postbmt., Theaterboul. 15.
— Pet., Feldscher, Petersb. Ch. 9W11.
Dumberg, Eug. Joh.', Hg., Suworowstr. 61, W. 5.
— E., Frl., Elisabethstr. 9aW16.
— Heinr. Mart.', Bankbmt., Elisabethstr. 9aW16.
— Jan, Kwh. alte Mitauer Str. 7.
— Joh., Werkmstr., Suworowstr. 61.
— Lisette, Hgn., Lermontowstr. 6W6.
— Mart., Holzhdl., Suworowstr. 114.
— Mart. Nik.', Dw., Antonienstr. 2.
— Marz, Holzhdlr., Revaler Str. 52W21
Dumbre, Wilh., Frl., Dorotheenstr. 31.
Dumbrit, Stan., Träger, Twersche Str. 3
Dumerow, Nik., Priv. Matthäistr. 103.
Dumin, Jan, Maurer, Artilleriestr. 62W7
— J. M., Konditorei: Petersb. Ch. 21, Kol.-Hdl.: Petersb. Ch. 23.
— Jak., Diener, Alexanderstr. 77.
— Jan, Jak.', Schlosser, Fruchtstr. 2W37
— Joh., Masch. Holmstr. 4.
— Karl, Tech., Romanowstr. 94W1.
— Wilh., Maurer, Ebelshöf. Str. 2.
Dump, Jak., Kalkhdlr., Kathol. Str. 48.
— Karl, Kutscher, Matthäistr. 38W24.
Dumpe, G., Maurer Wenden. Str. 8W26
— Adam, Maler, 1. Weidendamm 1.
— Anna, Glanzplätt., Hospitalstr. 7.
— Anna, Wwe., Suworowstr. 124.
— Gust., Töpfer, Ritterstr. 41.
— J., Teleg., Ritterstr. 81W10.
— Jak., Hsb., Michailstr. 26.
— Jan, Schndr., Hamannstr. 7.
— Joh., Werkmstr., Unionstr. 6W2.
— Ludw., Maurer, Thüringen. Str. 44.
— M., Priv., Schulenstr. 25W28.
— Pet., Maurer Zeltstr. 4W16.
— Pet., Schlosser, Ambothen. Str. 21.
— Pet., Schmied, Alexanderstr. 161.
— Theod., Postbmt., Ritterstr. 81W10.
— Willis, Zimmerm., Gustavstr. 4W2.
— Wlad. Iw.', Werkmstr., Säulenstr. 92.
Dumpf, Art., Hg., Gertrudstr. 109W4.
— Elise, Wwe., Schützenstr. 5W18.
— Karol., Wwe., Gertrudstr. 109.
Dumpff, Alice, geb. v. Vorkampff, Wwe., Pens., Brunnenstr. 6, W. 3.
— Alex., Korresp., Gertrudstr. 22.
— Ilse, Wwe., Taubenstr. 13.
— Paul Georg', Pristawsgeh., Kalnezeemsche Str. 23 ☎ 1817.
Dumpeneek, J, Frisörgesch., Sprenkstr. 60
Dumpis, J. Jak.', Bahnbmt., Marienstr. 71W15, ☎ 9143.
— Fritz, Fuhrm., Hilfsstr. 15.
Dumscha A., Bierhdl., Lubahn. Str. 12.
— Isid., Müller, kl. Milchstr. 3W5.
Dunajew, Alex., Büstenfabr., Alexanderstr. 124W34.
— Iw., Schmied, Schreyenbusch 3,7.
Dunal, Dmit., Maler, kl. Milchstr. 7W22
Duncker, Br. Alb.', Fb., Golding. Str. 43
— Marie, Wwe., Kalnezeemsche Str. 8
Dunda, Konst., Schndrn., Schlock. Str. 46.
— Aug., Bürodiener, Mühlenstr. 79W4.
— Jan, Bäcker, Hasenstr. 5W25.
Dunde, Mart., Vorarb., Marienburgerstr. 5
— Pet., Kwh., Schreyenbusch 6,9.
Dunder, Jan, Schlosser, Adlerstr. 4W8.
Dundo, Jak., Zollartellschtsch., Matthäistr. 82, W. 21.
— Karl, Bmt., Marienstr. 5W10.
Dundur, Ad., Frisör, Sprenkstr. 11W20.
— D., Schlosser, Marienstr. 117W12.
— Ernst, Dreher, Rabenstr. 22W11.
— Jak., Zimmerm., Rodenpoiser Str. 15.
— K., Schuldiener, Marstallstr. 21.
Dunelt, Ed., Former, Wiesenstr. 9.
Dunetzki, Ant., Bildh., kl. Newastr. 12W7
Dunga, Krisch, Schlosser, Rumpenhöfsche Str. 3, W. 13.
A. Dunje & K. Wilhelms, 2. G., Manufakturwaren, Inh.: Abram Dunje u. Karl Wilhelms, Suworowstr. 26, ☎ 6290.
Dunje, Abr., Mitinh. d. Firma Dunje & Wilhelms, Suworowstr. 24W4.
— Morische, Bäcker, Grabenstr. 5W1.
Dunin, Alfr., Geschäftsf., Revalerstr. 37
Dunis, Karl, Töpfer, Bachstr. 12.
Dunkel, Jan, Schuhm., Säulenstr. 28W5.
— Indr., Maler, Dorp. Str. 33W55, ☎ 6307.
Dunoch, N. Bahnbmtn., Gertrudstr. 68.
Dunowski, Klem., Uhrm., Revalerstr. 90.
— Ant., Tischlr., Strusenstr. 2W13.
— Mich., Kwh., Mühlenstr. 114.
— Mich., Schloss., Jakobstädt. Str. 31W3
Duntau, J. M., Hsb., kl. Lagerstr. 53.
— Aug., geb. Peterson, Hsbn., Kalnezeem. Str. 42W10.
— Joh., Baumat.-Hdl. Hagensberg, Dampfersteg, ☎ 2027, wohnt Kalnezeemsche Str. 42, ☎ 2315.
— Joh., Feilenh., Oststr. 2.
— Joh., Petr.', Postbmt., Romanowstr. 59
— Marg., Hsbn. Ebelshöf. Weg 18.
Dunz, Joh., Sattler, Matthäistr. 109W15
— Lisa, Wwe. Färberstr. 6aW40.
Dunze, A., Kurzw.-Hdl., Schlock. Str. 81
— Alex., Schmied, Marienstr. 46W14.
— Jan, Vorarb., kl. Vegesacksh. 45W2
— Indr. Hg., Bullensche Str. 6.
— Karl Jak.', Schuhm., Gertrudstr. 51W
— Otto, Schlosser, Bullensche Str. 6.
Dunzis, Rich., Schuhw.-Hdl., Marienstr. 12.
Dunzmann, Herm., Hg., Mosk. Str. 20
Duppel, Jur, Schloss., Schlock. Str. 40
J. Dupper & Co., 2. G., Handelsverm. Inh.: Joh. Dupper, Wallstr. 1 ☎ 3762.
Dupper, Joh. Georg', Inh. d. Firma J. Dupper u. Ko., Mühlenstr. 104W1.
Duppur, Andr., Kol.-Hdl., Thronf.-B.
— A. J., Kurier, Herrenstr. 28W1.
— Andr., Hsb., kl. Bergstr. 27W1.
— Fritz, Stauer, Grabenstr. 5.
— Jan, Dw. Herrenstr. 28W1.
Durakow, Grig., Schndr., Palissadenstr. 26W46.
Durbe, Anna u. Ella, Schlachthofbmt. Gertrudstr. 75, W. 6.
— Otto, Montör, Gregorstr. 2.
Durban, Fr., Frisörgesch., Wolgundsche Str. 29.
Durdis, Georg R., Pred. d. Bischöfl. Methodist.-Kirche, Ritterstr. 20W5.
Durens, Andr., Hsb., Wolfsstr. 2.
Durgis, Jan, Maurer, Romanowstr. 80W
Durilow Ter., Zimm., Mosk. Str. 78W
Durin, Andr., Wächt., Ritterstr. 64W19
Duris, Sofie, Wwe., Krusenh. Str. 1
Durlow, Nik., Auff., Alexanderstr. 94W
Durst, **Harald Theod.'**, Hg., Scheunenstr. 9, W. 5.
— Theod., Kassir., Pferdestr. 27.
— Th., Pension, Scheunenstr. 9.
Dusch, Pet., Tschlr., Petersb. Ch. 127
Duschardt, Joh., Wwe., Schützenstr. 13.
Duschat, Aug., Maurer, Nußstr. 2.
Duscheck, Alex. Müller, Altonaer Str.
Duschels, K., Konditor, Bischofsstr. 1W
Duschenko, Heinr., Stanzer, Alexanderstr. 78W46.
Duschert, Joh., Schlosser, Gertrudstr. 4
Duschin, Krist., Zimmerm., kl. Vegesackholm 30W8.
Dusel Ed., Hsb., Revaler Str. 69W21
Dusenberg, G., Glasm., Alexisstr. 11
Duskin, Riwka, Wwe., Palissadenstr. 8W
Duth, Krisch, Former, Schreyenb. 6,1
Dutke, Am., Schndrn., Suworowstr. 9
Dutkewitsch, W. F., HR, ält. Geschäftsf. d. Gefängnis-Abt. der Livl. Gouvern.-Reg., Kurmanowstr. 20a, W. 7.
Dutzen, Julie, Frau, Pension, Romanowstr. 24, W. 11.
— A., Platzmstr. Thronfolgerboul. 33W
— Rud. Karl', cand. rer. merc., Oberbuchhltr. der ökonom. Gesellsch. Lettischer Landwirte Königsstr. 28, ☎ 3641.
— Theod. Karl', Königsstr. 28W6.
Dutzmann, Joh., Schuhm.-Mstr., Alexanderstr. 145a, W. 4.
— Heinr. Joh.', Hg., Pauluccistr. 17W
— Jan, Vorarb., Bärenstr. 13W15.
— Krisch, Hdlr., Schreyenbusch 4, 5.
— P., Zimmerm., Friedensstr. 35W2
— Pet., Bierhdlr., Moskauer Str. 20
— Pet., Hg. Suworowstr. 92W6.
— Pet. Pet.', Schlosser, Fruchtstr. 1
— Wilh., Hg., Margaretenstr. 13W2.
Duwe, Fanny Aug.', Wwe., Bankbmt. Alexanderstr. 28W7.
Duwe, Otto, Schausp., kl. Sandstr. 12
Duwert, Pet., Tschlr., Dünaburg. Str.

G. A. Schweinfurth, Weingrosshandlung, Rathausplatz 3 Telefon 485

Dwarisch, Jos. Fuhrhltr., Rumpenhöfsche Str. 27W2.
Dwarischkis, Anna, Lehrn., Säulenstr. 20
— Jos. Jos.', Techn., Säulenstr. 20W19.
— Zollbes., Sandstr. 28W9.
— Mich., Fuhrm., Sadownikowstr. 39W29
Dwelge, Jwan, Zimmerm., Mitauer Ch. 30.
Dwelis, Wik., Tschlr., Feldstr. 12W10.
Dwerde, Beril, Hdlr., Jakobstädt. St. 13
Dwilus, Jos., Dw., Nikolaistr. 38.
Dwina, sieh Lewitas.
Dworkin, M., Hdlr., Romanowstr. 114.
— Jossel, Buchb., Jaroslaw. Str. 4.
Dwormann, M. Kwh., Marienstr. 16.
Dwornik, Pet., Klempn., Dorpaterstr. 99
Dworski, Wik., Fleischer, Färberstr. 13W28
Dworzow, Sam., Holzhdlr., Peterholmsche Str. 13.
Dybowski, Wlad., Ing., Salamanderstr.
Dychowitsch, Ant., Hsb., Frisöramtsmstr., Kalnezeem. Str. 137.
Dydsulis, Pet., Fuhrhltr., Marienstr. 118
Dyk, Karl Joh.', Fb., Alexanderboul. 1W8
— Ernst, Tschlr., Treydensche Str. 5.
— Lydia, Aufs., Treyden. Str. 5W7.
v. Dymcza, Jos. Kleof.', KR, Glied des Zollamts Reimersstr. 1, W. 7.
Dymschütz, Max, Agent, Albertstr. 11, W20, ⊶ 1296.
— Mendel, Hdlr., Gogolstr. 19.
Dyrdo, G., Schndrn., Suworowstr. 5W5.
Dyrksky, Herb., Buchhltr., Talsen. Str. 14
Dyschowitz, D., Dw., kl. Petrikirchenstr. 1
Dziewicki, Wilh., Hsb., Wwe., Tempelstr. 8
Ebel, Ant., Dreher, Suworowst. 140.
— Pet., Dreher, Suworowstr. 140W29.
Ebend, Joh., Schlosser, Hsb., Charlottenstr. 44.
— Joh., Montör, Unionstr. 26aW6.
— Paul, Schlosser, Marienstr. 76, W. 8
Eberberg, Jakobine, Schndrn., Revaler Str. 55, W. 5.
— Wilh., Schuhm., Arsenalstr. 3, W. 10.
Eberhardi, Emma, Wwe., kl. Schmiedestr. 24W3.
— Jak. Heinr.', Dir. der 1. Rig. Ges. gegens. Kredits, Mitinh. der Firma R. Lobeck, Mitauer Ch. 8, ⊶ 4517.
— Karl, Kutscher, Alexanderstr. 129.
— Lilly, Bürobmtn., Münzstr. 9, W. 2.
— Marie, Hsbn., Soldatenstr. 7W9.
— Marie, geb. Poljakow, Hsb., Alexanderstr. 52, W. 5.
— W., Stellenverm.-Büro, Königsstr. 15.
Eberle, Herm., Webereitechn., Kischinewsche Str. 6.
— Anna, Krankenpfleg., Gertrudstr. 82.
Eberlein, Wlad. S., Fotogr., Elisabethstr. 81W11.
Ebersperger, Emilie, geb. Küster, Kfms.-Wwe., Gertrudstr. 10W3.
Ebert, Joh., Priv., Kalnezeem. Str. 25a
— Alfr. Rom.', Dr., Chem., Dünamündesche Str. 51a.
— Joh. Georg, Hsb., Mitinh. d. Firma O. Loewicke, Sandstr. 9.
— Marg., Putzm., Sandstr. 9.
Ebold, Karl, Schndr., Feldstr. 3W49.
Ebräische Gemeindeschule, Romanowstr. 141.
Ebräische Handwerkerschule, Kosakenstr., ⊶ 2905.
Ebr. öffentl. Bibliothek u. Lesehalle, Kosakenstr.
Ebr. Schule, Hapsaler Str. 34.
Ebr. Schule, Industriestr. 3a.
Ebr. Schule, Vorst. d. Rochow, Gogolstr. 19.
Ebräische Volksküche, Mühlenstr. 124.
Ebräischer Friedhof, ⊶ 1710.
Ebr. Handlungsgeh.-Hilfsverein, Sünderstr. 25.
Ebräischer Klub, Pauluccistr. 11, ⊶ 3928
Ebr. Bethaus, Dünamünd. Str. 42.
Ebräisches Bethaus, Eliasstr. 15.
Ebr. Bethaus, Hapsaler Str. 34.
Ebr. Bethaus, Industriestr. 9.
Ebr. Bethaus, Lagerstr. 18, W. 15.
Ebr. Bethaus, Marienstr. 13W20.
Ebr. Bethaus, Matthäistr. 41W27.
Ebr. Bethaus, Mühlenstr. 92.
Ebräisches Bethaus, Säulenstr. 63.
Ebr. Bethaus, Suworowstr. 112.
Ebr. Bethaus, Wacholderstr. 5a.
Ebr. Bethaus, 1. Weidendamm 9W4.
Ebr. Kinderasyl u. Krippe, Smolensker Str. 17.
Ebräischer Krankenpfleg.-Verein, Jesuskirchenstr. 21, ⊶ 3256.
Ebr. Privat-Knabengymn., Elisabethstr. 47, ⊶ 7321.
Ebr. Spar- u. Vorschußver. gegr. v. weiß-russ. Juden, Mühlenstr. 165, ⊶ 6865.
Ebr. Verein, Sandstr. 11, ⊶ 5939.
Ebr. Ver. „Karmel", Mühlenstr. 117W7.
Ebril, Meier, Hdlr., Alexanderstr. 109.
Ebuldin, Mich. Mich.', SR, Gl. d. Bez.-Ger., Alexanderstr. 60W44.
Echemowitsch, Ed., Hdlr., Sprenkstr. 52W1
Eck. Sieh auch Ekk.
— A., Kesselschmied, Sternstr. 3, W. 27.
— A., Schuhm., Matthäistr. 51, W. 7.
— Alex. Karl', Hg., Schlocksche Str. 10b.
— Aug., Schlosser, Ritterstr. 83W14.
— Eug., Frisör-Amtsmstr., Alexanderstr. 152.
— Eva, Wwe., Mühlenstr. 102, W. 6.
— J., Speiseh., kl. Königsstr. 10.
— Joh., Hg., Dorpater Str. 26W20.
— Joh., Hsb., Grenzstr. 42.
— Karol., Hebamme, Revaler Str. 24.
— Karol., Wwe., Fruchtstr. 11.
— M., Kwh., Wolgund. Str. 1.
— Marie, Schndrn., Lagerstr. 55.
— Mart., Bauuntern., Wolgund. Str. 1.
— Matth., Koch, Dorp. Str. 26W20.
— O., Zeichner, Karolinenstr. 34.
— Otto, Zimmerm., Birkenstr. 7.
— Wilh., Schlosser, Dorotheenstr. 27W8.
Eck's Witwen-Konvent, Scharrenstr. 22, sieh Register Seite 2.
Eckardt & Ko., 2. G., Holz, Kommanditges., Harald v. Eckardt einz. offener Gesellschafter, Kontor kl. Sandstr. 2/4, ⊶ 6583.
v. Eckardt, Harald Joh.', einz. off. Ges. d. Kommanditges. Eckardt u. Ko., Mitges. d. Firma Russ. Vertriebsges. Schwedischer Masch., Stettiner Str., ⊶ 783.
— Hedw., Säulenstr. 7W13.
Elisabeth Eckardt, 2. G., Pension, Andreasstr. 1, ⊶ 788.
Eckardt, sieh auch Eckhardt.
— Anna, Frl., Elisabethstr. 12W7.
— Elisabeth, Dr.-Wwe., Pension, Andreasstr. 1W3—6, ⊶ 788.
— Guido, Red. an d. Rig. Rundschau, Elisabethstr. 12W7, ⊶ 5908.
Eckberg, Sch., Lehrer, Palissadenstr. 35.
Ecke, Joh., Müllermstr., Bausk. Str. 46.
— Hermine, Frisöse, kl. Königsstr. 3.
— Magda, Frl., Konv. z. hl. Geist 2.
— Nik. Jul.', Buchhltr., Alexanderstr. 49.
— Otto, Prok d. Firma F. L. Mertens, Pauluccistr. 5, W. 8.
— Paul Jul.', Dr. phil., Oberlehr., Nikolaistr. 23W17.
— Reinh. Nik.', Hg., Alexanderstr. 96W4.
Eckelt, Karl Hugo', Werkmstr., Kurische Str. 1.
Eckers, Marie, Lehrerin, Elisabethstr. 33.
Joh. Eckert, 2. G., Getränke, Inh.: Joh. Eckert, Marienstr. 71.
Eckert, Ad., Galanteriew.-Hdl., Nowoja Gorka.
— Aug., Frl., Kurmanowstr. 16W7.
— Dietr., Vorarb., Talstr. 7.
— Herm., Klempn., kl. Palissadenstr. 9W6
— Joh., Inh. d. Firma Joh. Eckert, Matthäistr. 31W34.
— Joh., Priv., Trinitatisstr. 12W9.
— Joh., Sattler, Unionstr. 18.
— Jos., Frl., Kurmanowstr. 16W7.
— Jos., Hdlr., Mosk. Str. 18W3.
— Karl, Hdlr., Schiffsstr. 14W7.
— Marie, Wwe., Wenden. Str. 41W2.
— Otto, Drogist, Ballastdamm 22.
— Wilh., Maler, Helenenstr. 25W14.
Eckhardt, sieh auch Eckardt.
— Aug., Pastor am Dom, Spr. 10—12, Palaisstr. 2, ⊶ 688.
— Paul., Frl., Rentn., Bienenstr. 10.
— Wilh., Fb., Krusenhöf. Str. 3.
Eckhoff, Jul., Frl., Charlottenstr. 64.
Eckis, Jan, Gärtner, Nikolaistr. 5W10.
Ecklau, Paul, Hsb., Matthäistr. 72W32.
Eckmann, A., Lampenw., Thronfolgerboul. 9W9.
— Alfr. Joh.', Bankbmt., Fellin. Str. 4.
— Aufier, Maurer, Fruchtstr. 14.
— E., Kol.-Hdl., Schreyenbusch 2, 21.
— Emma, Wwe., Antonienstr. 12W4.
— Jan, Dw., Königsstr. 35.
— Jan, Vorarb., Jutestr. 1W10.
— Mich., Priv., Schreyenbusch 1, 29.
— Paul., Wwe., Marienstr. 37W6.
— Rob., Hsb., Duntenhöf. Str. 48, W. 1
Eckstein, Anna, Wwe., Hsbn., alte Mitauer Str. 11.
— Bernh., Bürodiener, Dünam. Str. 14.
— Bernh., Kb., Suworowstr. 84W3.
— Bernh. Joh.', Prok. d. Firma Aug. Lyra, kl. Lärmstr. 2.
— Emilie, Frl., Romanowstr. 42W1.
— Emilie, Lehrerin, Alexanderstr. 103.
— Emma, Wwe., Suworowstr. 84W3.
— Fritz, Dw., Pernauer Str. 14b.
— Georg Wilh.', Exped., Mühlenstr. 3W11
— Hel. Karl', Bürobmtn., Elisabethstr. 9W40.
— Jndr., Masch., Suworowstr. 120W9.
— Karl, Sleepermstr., Muckenholm. Str. 15
— Kath., Wwe., Laubstr. 12.
— Marie, Frau, Rabenstr. 22W14.
— Pet., Maurer, Gertrudstr. 109W20.
— Wilh. Jak.', Hg., Johannisstr. 10W3.
Eckwall, Karl Gust.', Jng., Schlocksche Str. 15.
Ede, Ad. Aug., Kontorbmt., Schloßstr. 6
— Hermine, Frl., Schmiedestr. 9, W. 13.
— Marie, Kassir., Schloßstr. 6, W. 5.
Edel, Ferd. Friedr.', Kassir., Lermontowstr. 3W4.
— Friedr., Hg., Timotheusstr. 1, W. 3.
— Lieb., Advok., Rumpenhöf. Str. 1W9.
— Phil., Rechtsanw.-Geh., Spr. 10—12 u. 5—7, Marstallstr. 20, ⊶ 1812.
Louis Edelberg, 2. G., Gold- u. Silbersachen, Inh.: Louis Edelberg, Ale-

Karl Grünberg, Die besten Gummireifen der Welt.
Matthäistr. № 54, im eigenen Hause.
Telephon № 2402

Russ. u. ausländ. Weine in grosser Auswahl, Schnäpse der Firma JAEGER & Co., Natürliche Mineralwasser

Karl Grünberg, Matthäistr. № 54, im eigenen Hause. Telephon № 2402. **Die besten Gummireifen der Welt.**

xanderstr. 2, ☎ 1726.
S. **Edelberg,** 2. G., Gold- u. Silberw., Inh.: Sarah Edelberg, Kalkstr. 21.
Edelberg, Abram, Makler, Mühlenstr. 115.
— B., Kfm., Kaufstr. 16, W. 6.
— J., Hg., Nikolaistr. 57W47.
— Louis, Inh. d. Firma Louis Edelberg, Alexanderstr. 2W24.
— Max Gers.', Student, Thronf.-B.1W5
— Minna, Wäschehdl. u. Wohn., Alexanderstr. 3, W. 4.
— Paul, Kellner, Thronfolgerboul. 33.
Edelhaus, S., Weißnähterei, Böttcherstr.5
Edelmann, Alex., Exped., Suworowstr.14
— Artur, Kfm., Bikkern. Str. 7.
— Art., Prov., Schlocksche Str. 10a.
— Ed., Zimmerm., Marienstr. 117W28.
— Joh., Fleischer, Sprenkstr. 44W5.
— Osk., Sargmagazin, Sprenkstr. 23a.
— W., Schuhm., Artilleriestr. 37, W. 24.
Edelsohn, Adolph., Wwe., Mühlenstr. 102.
— Felix, Hg., Mühlenstr. 102W1.
— Hirsch, Hg., Marienstr. 31W35.
— Jos. Jul.', Kb., Mühlenstr. 102W1.
Edelson, Soph., Frl., Felliner Str. 3.
— Arkad., Bmt., Felliner Str. 3W14.
— Nik., Bmt., Felliner Str. 3W14.
Edelstein, Channe, Wwe., Hsb., Laubstr. 4.
— J., Hdlr., Gogolstr. 16.
Edelweiß, J., Hg., Küterstr. 9.
Ederewitsch, Kasp., Maurer, Schreyenbusch 2,35.
Krisch Edolf, 2. G., Traktör, Mühlenstr. 9, ☎ 2911.
Edolf, J., Pferdestr. 3W2, ☎ 3417.
— Jak., Bmt., Suworowstr. 106, W. 6.
— Jak., Masch., Friedrichstr. 3W7.
— Juliane, Hsbn., Marienmühlenstr. 12.
— Krisch, Inh. d. Firma Krisch Edolf, Mühlenstr. 9, ☎ 2911.
Edsberg, Axel, Kfm., Kalnez. Str. 1W3.
Eduard, Alex., Fleischer, Adlerstr.20W48.
— Paw., Fleischer, Adlerstr. 20W47.
Edulf, Jan, Dw., Jungfernstr. 13W7.
Eeck, Heinr., Schlosser, Talsen. Str. 9.
— Karl Paul', Werkmstr., Ritterstr. 111
— Theod., Kutscher, Unionstr. 26aW20.
— Wilh., Buchhltrn., Schützenstr. 15W18.
Eegriwe, Joh., Mitinh. d. Firma J. Holck & Co., Alexanderstr. 51, W. 6.
— Edw. Joh.', Ing.-Techn., Ass. am Pol., Alexanderstr. 51, W. 6.
Eelei, Karl, Einfahrt, Suworowstr. 18.
— Aug., Brothdl., Dorotheenstr. 10.
— Jan, Einfahrt, Mühlenstr. 101.
Eesal, Jan Pet.', Schndr., Ritterstr. 58.
Eesalin, Jan, Sleeperh., Segelstr. 7.
Eesalmann, Jan., Hsb., Grotenstr. 6.
— Thom., Dw., Tschlr., Pernau. Str.23
Eesalneek, J., Hdlr., Elisabethstr. 22.
— Andr., Hdlr., Windauer Str. 19.
— Christ., Dw., Romanowstr. 7W11.
— Jak., Former, Salwensche Str. 6.
— Joh., Oekonom, Marienstr. 8a, W. 9. ☎ 3889.
— Kath., Hdlrn., Lagerstr. 28, W. 6.
Eewin, A., Wwe., Artilleriestr. 67W26.
— Anna, Wwe., Alexanderstr. 121W41.
— Ernst, Schlosser, Kirchhofsstr. 4.
— Eva, Schndrn., Windauer Str. 19.
— Jak., Tschlr., Alexanderstr. 124W33.
— Joh., Fleischhdl., Mittelstr. 10, ☎ 7579, wohnt: Industriestr. 26.
— Karol., Hdlrn., Marienstr. 124W7.
— Krischj., Bmt., Marienstr. 124W16.
— Krisch, Schlosser, Marienstr. 124.
— M., Priv., Gustavstr. 1W8.
— Pet., Schuhw.-Hdl., Alexanderstr. 135
Effel, Frume, Wwe., Sadownikowstr. 13.
— Herm., Kapellmstr., Brunnenstr. 6.
Effert, Agnes, Wwe., Hsbn., Theresenstr. 10, W. 1.
— Otto, Feldscher, Marstallstr. 17.
Efram, Alex., Vorarb., Grenzstr. 28.
Egath, D., Bauuntern., Kurmanowstr.24
Eger, Jan, Hsb., Matthäistr. 102.
— Nik., Zimmerm., Pionierstr. 1W12.
Egert, Rud., Korresp., Revaler Str. 36.
Egge, Wilh., Wwe., Schiffsstr. 28W13.
Eggendorf, A., Hsb., Livenstr. 6.
— Ed., Selters- u. Kwaßfabr., Dünamündesche Str. 38.
— Jak., Bmt., Dünamünd. Str. 38.
— Paul, Bmt., Dünamünd. Str. 38.
Eggers, Elis., Wwe., Kalnezeem. Str. 45.
— H., Kalnezeem. Str. 45, ☎ 1287.
— Wilh., Klempn. Ritterstr. 77W13.

E. v. Eggert
Inh.: Walter Kauffmann.
Allerhöchste Auszeichnung
Seiner Majestät des Kaisers.
Photographische Kunstanstalt.
Alexanderstrasse 6, Tel. 867.

v. Eggert, E., (Inh. Walter Kauffmann), Photograph.-Atelier, Alexanderstr. 6, ☎ 867.
Marie Eggert, 2. G., Traktör, Theaterstr. 3, ☎ 1002.
Eggert, Dav., Kwh., Bergstr. 52.
— Emilie, Schndrn., Jungfernstr. 21.
— Ferd., Oekonom, Jungfernstr. 21.
— Georg, Buchhlt., Alexanderstr. 118.
— Grete, Wwe., Königsstr. 9W9.
— Jul. Mich.', Bahnbmtn., Alexanderstr. 154W4.
— Konst. Franz', Stationsvorst.-Geh., Station Alexanderpforte.
— L., Petrifriedhof 15W2.
— M., Fleischer, Petrifriedhof 15W4.
— N., Oekonom, Schaalstr. 3W7.
— Rud., Traktörinh., Schmiedestr. 9.
Egink, Alice Iw.', Provis.-Wwe., Nikolaistr. 67b.
Egintow, A. S., Kürschner, Theaterstr. 4, ☎ 6477.
— S., Schuhw.-Hdlr., Marstallstr. 17W8
Eglau, Jak., Kontordiener, Turgenjewstr. 23W7.
— Jan, Kol.-Hdlg., Nordstr. 8.
Egle, Andr., Schiffszimm., Matrosenstr.4
— Ans, Mech., Pokrowstr. 20W28.
— Ed., Maurer, Sprenkstr. 69W38.
— Ed., Schlosser, Säulenstr. 84W32.
— Ernst, Schuhm., Kalnezeem. Str. 41.
— Ernst, Werkmstr., Petersb. Ch. 31W1
— Friedr., Bierhdl., Sternstr. 27.
— Friedr., Stauer, Abguld. Str. 1.
— Fritz, Fabrikbmt., Weißenhof. Str. 3.
— J., Hsb., Champetresche Str. 82.
— Jan, Expreß, Rujensche Str. 5, W. 9.
— Jan, Hsverw., Hasenholm. Ufer 29.
— Indr., Lieferant, Wolfsstr. 3.
— Joh., Hausverw., Schwartzenh. Str.5
— Joh., Schlosser, Bachstr. 10, W. 13.
— Karl, Feilenh., Petersb. Ch. 127W14
— Karl, Hdlr., Nikolaistr. 69bW2.
— Karl, Kol.-Hdl., Ritterstr. 75.
— Karl, Kwh., Unionstr. 6.
— Karl, Schuhm., Laubstr. 15.
— Karl, Zimmerm., Appricken. Str.
— Pet., Fleischer, Windauer Str. 4.
— Pet., Hdlr., Kathol. Str. 4.
Eglin, Karl, Taxat. a. Stadtlom Taubenstr. 37W11, ☎ 3099.
— Jur, Tschlr., Ernestinenstr. 35.
Eglin-Weglin, Jan, Hsb., Ernestinstr. 35.
Eglit, sieh auch Eglith.
— A., Mech.-Werkst., Mühlenstr. 11
— Adam, Bierhdl., Schreyenbusch 4, 2
— Alex., Maurer, Matthäistr. 115W3.
— Ambr., Zuschndr., Schreyenbusch 1
— Andr., Fuhrm., Säulenstr. 43W7.
— Andr., Kwh., Marienstr. 24.
— Andr., Kwh., Säulenstr. 71.
— Andr., Schlosser, Schreyenb. 4, 1
— Andr., Schndr., kl. Newastr. 14W1
— Andr., Wächter, alte Mitauer Str
— Andsch, Schlosser, Schreyenb. 8,
— Anna, Fleischermstr.-Wwe., Ernenenstr. 3.
— Anna, Hdlrn., Goldinger Str. 2.
— Anna, Hsbn., Weißenhöf. Str. 1
— Anna, Pens., Dorpater Str. 33W3
— Anna, Wwe., Adlerstr. 20W12.
— Anna, Wwe., Lagerstr. 32.
— Anna, Wwe., Säulenstr. 88, W.
— Ans, Hdlr., Holmstr. 9.
— Ant., Kellner, Kurmanowstr. 20bW
— Aug., Fuhrm., Gertrudstr. 85W15.
— Aug., Krons-Tierarzt, Dorpaterstr. ☎ 6820.
— Berta, Schndrn., Subbath. Str.
— Christ., Dw., Konv. z. hl. Geist 10W
— Christ., Wwe., Revaler Str. 51W
— Dav., Schndr., Schreyenbusch 3, 3.
— Daw., Töpfer, Gertrudstr. 99W49.
— Dietr. Joh.', Fb., Pilgerstr. 4W15.
— Dora, Wwe., Friedensstr. 2W9.
— Ed., Feldscher, Katholische Str. 1W
— Ed., Hg., Lange Str. 12.
— Ed., Kol.-Hdl., Schreyenbusch 1, 3
— Ed., Untern., Revaler Str. 41W7.
— Ed., Zimmerm., Revaler Str. 91W
— Ed. Jak.', Schlosser, Feldstr. 7W10.
— Elsa, Buchhltrn., Marienstr. 128W
— Emilie, Strickerin, Gesellenstr. 31
— Emilie, Wwe., Sternstr. 16, W. 10.
— Emma, Frl., Ritterstr. 90, W. 13.
— Ernst, Former, Rabenstr. 6W18.
— Ernst, Schuhm., Appusenche Str. 4
— Ernst F., Ger.-Bmt., Suworowstr.
— Ernst Iw.', Tschlr., Marienstr.134W
— Fritz, Bmt., Hospitalstr. 24.
— Fritz, Zimmerm., Adolfstr. 15W12.
— G., Kol.-Hdl., Schlocksche Str. 54.
— Gabr. Pet.', Dom.-Verw.-Bm Hilfsstr. 13, W. 13.
— Georg, Dw., Artilleriestr. 34, Q.
— Grete, Hsbn., Kalnezeemsche Str. 15
— Gust., Schmied, kl. Mosk. Str. 25.
— H., KA, Telegr., Herrenstr. 33W7.
— Heinr., Spark.-Bmt., Herrenstr. 33.
— Heinr., Wächter, Gertrudstr. 101.
— Herm., Schlosser, Säulenstr. 67.
— J., Equipagenvermiet., Suworowstr. 78, ☎ 3166.
— J., Frau, Sandstr. 20, W. 6.
— J., Hdlr., Alexanderstr. 146W14.
— J., Hdlr., Marienstr. 17, W. 26.
— J., Kol.-Hdl., Marienstr. 22, ☎ 540
— J., Kol.-Hdlg., Petersb. Ch. 77.
— J., Schndr., Suworowstr. 8W5.
— Jak., Matthäistr. 71W37.
— Jak., Kellner, Grabenstr. 29W59.
— Jan, Ankern., Friedrichsstr. 7W1.
— Jan, Arrendat., Bikkern. Str. 75.

Daniel Schweinfurth, Champagnerkellerei, Dorpater Str. 15/1 Telefon 483

— Jan, Bierhdlr., Hospitalstr. 35.
— Jan, Bierhdl., Petersb. Ch. 77.
— Jan, Böttcher, Fischerstr. 12a.
— Jan, Diener, Baumstr. 7.
— Jan, Dreher, Ebelshöf. Str. 7.
— Jan, Expreß, Marienstr. 110W29.
— Jan, Former, Schreyenbusch 2, 14.
— Jan, Fuhrm., Karolinenstr. 44.
— Jan, Fuhrm., Rabenstr. 8.
— Jan, Fuhrm., Weißenhöf. Str. 6.
— Jan, Hsb., Schlocksche Str. 46, W. 1.
— Jan, Kutscher, Bauskesche Str. 1..
— Jan, Kutscher, Sprenkstr. 62W70.
— Jan, Masch., Grotenstr. 6.
— Jan, Maurer, Dorotheenstr. 1.
— Jan, Maurer, Ritterstr. 44W30.
— Jan, Maurer, Rodenpois. Str. 65W23
— Jan, Priv., Maistr. 2.
— Jan, Schlosser, Helenenstr. 13.
— Jan, Schlosser, Meinhardstr. 9W8.
— Jan, Schmied, Peterholm. Str. 4W9.
— Jan, Schuhm., Ritterstr. 121W19.
— Jan, Tschlr., Artilleriestr. 44W25.
— Jan, Tschlr., Ernestinenstr. 11.
— Jan, Weber, Schreyenbusch 9,3.
— Jan, Zimm., Hapsaler Str. 28W17.
— Jan, Zimmerm., Ritterstr. 28W68.
— Jan, Zimmerm., Rujen. Str. 5W5.
— Ilse, Wwe., Schreyenbusch 1, Querl.6
— Indr., Priv., Mitauer Ch. 35a.
— Joh., Bankdien., Schwartzenh. Str.5.
— Joh., Dreher, Mitauer Ch. 35a.
— Joh., Dw., Mühlenstr. 25.
— Joh., Former, Suworowstr. 122W7.
— Joh., Hg., Newastr. 8.
— Joh., Maurer, Feldstr. 4.
— Joh., Tschlr., Alexanderstr. 87.
— Joh., Werkmstr., Pilgerstr. 12W1.
— Joh., Zimm., Wendensche Str. 3.
— Julie, Hsb., Ehstenstr. 1.
— Julie, Wwe., Ritterstr. 44W59.
— Jul., Bierhdl., Revaler Str. 69.
— Jul., Hdlr., Feldstr. 3W28.
— Jul., Zimmerm., Rabenstr. 11W10.
— Karl, Bier- u. Kwh., Kalnez. Str.189
— Karl, Dw., Bäckereistr. 12.
— Karl, Dw., Kirchenstr. 41, W. 4.
— Karl, Dw., Pauluccistr. 8, W. 28.
— Karl, Fuhrm., Goldinger Str. 1.
— Karl, Fuhrm., Pernauer Str. 25W64
— Karl, Hg., 1. Weidendamm 13W14.
— Karl, Kutscher, Uferstr. 11W6.
— Karl, Maurer, Gertrudstr. 35W9.
— Karl, Milchhdlr., Jakobstädt. Str.25.
— Karl, Schlosser, Schreyenbusch 1, 42.
— Karl, Schlosser, Suworowstr. 113.
— Karl, Schndr., Bienenstr. 1.
— Karl, Tschlr., Friedensstr. 35W22.
— Karl, Tschlr., Jesuskirchenstr. 2W1.
— Karl, Tschlr., Talstr. 5W8.
— Karl, Zimm., Meinhardtstr. 1aW23.
— Karl, Zimm., Petersb. Ch. 4,66.
— Karol., Schndrn., Wolgund. Str. 24.
— Kath., Wwe., kl. Newastr. 2W8.
— Krist., Strickerin, Feldstr. 4W13.
— Krist., Wwe., Hospitalstr. 39W22.
— Krist., Wwe., Rabenstr. 8.
— Lene, Wwe., Ritterstr. 91, W. 5.
— Leonh., Hg., Simonstr. 8W5.
— Luise, Hebamme, Marienstr. 83W1.
— M., Wwe., Ritterstr. 75bW44.
— Marie, Frl., Alexanderstr. 54W33.
— Marie, Frl., Stahlgießereistr. 5W7.
— Marie, Hdlrn., Alexanderstr. 78W28.
— Mar., Hausverw., Bockstr. 1, W. 1.
— Marie, Schndrn., Alexanderstr. 161.
— Marie, Wwe., kl. Altonaerstr. 16.
— Mart., Bauuntern., Laborator. Str. 21, ☎ 5604.
— Mart., Fuhrm., Kalugasche Str. 8.
— Mart., Hdlr., Poltawasche Str. 6.
— Mart., Hsb., Gertrudstr. 99W5.
— Mart., Zimm., Hapsaler Str. 3.
— Mart., Zimmerm., Wolmar. Str. 28.
— Marz, Schlosser, Säulenstr. 86W8.
— Math., Wwe., kl. Schmiedestr. 16.
— Mik., Hsb., Maistr. 5.
— Mik., Maurer, Gertrudstr. 99W47.
— Minna, Hgn., Schlocksche Str. 54.
— N. Andr.', Buchhltr., Romanowstr.31
— Osk., Hg., Alexanderstr. 40W19.
— Osw., Hg., Wenden. Str. 3W18.
— Otto, Dw., Gertrudstr. 79W16.
— P. K., Weberstr. 15, ☎ 2525.
— Pauline, Hsb., Pilgerstr. 12.
— Pet., Agent, Ritterstr. 90W7.
— Pet., Amts-Schuhm.-Mstr., Suworowstr. 7.
— Pet., Dw., Hospitalstr. 7W15.
— Pet., Fleischer, Duntenhöf. Str. 2W5.
— Pet., Hsb., Bikkern. Str. 33.
— Pet., Hsb., Hapsaler Str. 24.
— Pet., Hsb., Meinhardstr. 14.
— Pet., Hsb., Schreyenbusch 3,19.
— Pet., Hsb., Vorarb., Fuhrmannsstr. 9
— Pet., Kutscher, Turgenjewstr. 2.
— Pet., Landw., Bikkernsche Str. 36.
— Pet., Lehrer, Pokrowstr. 8.
— Pet., Linienauff. d. Telefonges., 1. Weidendamm 13W14, ⊶ 2525.
— Pet., Masch., Dorotheenstr. 13.
— Pet., Maurer, Katholische Str. 28.
— Pet., Maurer, Matthäistr. 50, W. 38.
— Pet., Sch'osser, Friedensstr. 29, W. 4.
— Pet., Schlosser, Mühlenstr. 10W12.
— Pet., Schlosser, Schlocksche Str. 22.
— Pet., Schuhm., Seestr. 15W7.
— Pet., Tschlr., Uferstr. 11W7.
— Pet., Zimmerm., Gertrudstr. 99W16.
— Rein, Wächter, Revaler Str. 6.
— Sim., Portier, Newastr. 38, W. 9.
— Sophie, Schulvorst., Annenstr. 2.
— Tennis, Bmt., Unionstr. 52.
— Tennis, Hsb., Bikkernsche Str. 79.
— Trine, Wwe., Wolmar. Str. 28.
— Viktor, Schriftsteller, Säulenstr. 20.
— W., Schndrmstr., Pferdestr. 7W2.
— Wilh., Bierhdl., Rodenpoiser Str. 9a
— Wilh., Schuhm., Kalnezeem. Str. 34.
— Wilh. Andr.', Fb., Sprenkstr. 52W3.
— Wold., Schuhm., Mittelstr. 10W21.
Eglith, Alfr. Joh.', Lagerverw., Grobinsche Str. 4.
— Emma, Schndrn., kl. Altonaer Str. 7.
Eglow, Hans, Hdlr., Marienstr. 17W22.
Ehber, Luise, Hsbn., Marienstr. 54.
Ehdol, Karl, Hsb., Woronesher Str. 1.
Ehk. Sieh auch Eck.
— Ernst Friedr.', Elektrotechn., Goldinger Str. 11.
— Jan, Kwh., Schreyenbusch 2,4a.
— Joh., Stadtbmt., Ritterstr. 91W21.
— K., Zimmerm., Olivenstr. 13W20.
— Rob., Hsb., Kurische Str. 4, Q. 1.
— Wilh., Zimmerm., Mitauer Ch. 26.
Ehke, Wilh., Kutscher, Dorpater Str. 83
— Jan, Baumstr., Theaterboul. 1W1a.
Ehkis, Dore, Wwe., Hsbn., Schulzenhöf. Str. 6.
— Aug., Schuhm., Schulzenhöf. Str. 6.
— Joh., Schlosser, Säulenstr. 34W39.
— Karl, Schlosser, Bikkern. Str. 39W8.
Ehlers, Paul, SR, Oberlehr., Kirchenstr. 4a.
v. Ehlert, Alex. Wold.', Fotogr., Brunnenstr. 6.
Ehlert, Annette, Wwe., Kurmanowstr.20
— Anna, Aufw., Marienstr. 83W30.
— Ant. Krist.', Werkmstr., Gertrudstr.28
— Arv., Hg., Romanowstr. 54W47.
— Christ., Buchhltr. d. Stadt-Dampferverk., Revaler Str. 41.
— Ernest., Wwe., Alexanderstr. 94W46.
— Ernst, Fleischer, Kalnezeem. Str. 129.
— Karl, Fabr.-Bmt., Lagerstr. 28.
— Karl, Fleischer, Pokrowstr. 14, W. 4.
— Karl, Lokomotivf., Kurmanowstr. 20.
— Karl, Zuschndr., Fuhrmannstr. 20a.
R. Hugo Ehlertz. 2. G., Manuf.-War., Inh.: Rob. Hugo Ehlertz, Matthäistr. 64a, ☎ 2090.
Ehlertz, Aug., Buchhltr., Suworowstr. 31,
— Alex., Hg., Lagerstr. 46W2.
— Emma Aug.', Prok. d. Firma J. G. Pladde & Ko., Alexanderstr. 74.
— M., Schndrn., Marktstr. 7.
— Rob. Hugo, Inh. d. Desinfekt.-Anst. „Sirene" und der Firma R. Hugo Ehlertz, Matthäistr. 64a, ☎ 8001.
Ehmcke, Art., Hg., Bikkernsche Str. 9.
— Dor., Wwe., Ruthern. Str. 7W3.
— Heinr., Archit., Elisabethstr. 13W4. ⊶ 4446.
— Marg., geb. Holm, Schwartzenh. Str. 12
— Wilh., Frl., Hospitalstr. 9W18.
— Wilh., Hsb., Agent, Schlock. Str. 22, ☎ 5594.
Ehmsen, Emil, Hsb., Hg., Pferdestr. 7.
— Berta, geb. Grünberg, Inh. d. Firma A. Grünberg, Basteiboul. 8W9.
— Friedr., Kfm., Basteiboul. 8W9.
— Friedr., Schlosser, Alexanderstr. 151.
Ehnbohm, Marie, Wwe., Pension, Kalkstr. 35.
Ehnke, Mart., Rentn., Adolfstr. 13W16.
Ehrbeck, A., Dentiste, Spr. 10—12 und 2—4, Jakobsstr. 30.
Ehrberg, Aug. Jan', Hg., Waffenstr. 8.
— Joh., Fuhrm.-W., Waffenstr. 8.
— Sim: Iw.', Hsb., Lagerverw., Waffenstr. 8.
Ehrenfeldt, Bertul, Masch., Romanowstr. 62
— Alex., Schlosser, Grenzstr. 18a.
— Sophie, Wwe., Hsbn., Drosselstr. 27.
Ehrenfeucht, Vikt. Emil', SR, Adj.-Prof. am Polyt., Mühlenstr. 3a.
Ehrenpreis, E., Holzhdl., Marienstr. 64, wohnt Suworowstr. 72W1.
Ehrenstreit, Joh., Telegr.-Bmt., Marienstr. 32W31.
Ehrfeldt, Alw., Schndrn., Revaler Str.70
Ehrgel, Rob., Böttcher, Wenden. Str.13.
Ehrgelneek, Jak., Maler, Laubstr. 3.
Ehrgle, Jan, Fuhrm., Gertrudstr. 71W12
— Alfr., Maurer, Bienenstr. 13.
Ehrglis, Alex., Vorarb., Pokrowstr. 11.
— Alb., Hg., Nikolaistr. 70, W. 3.
— Ernst, Maler, Kaukasische Str. 18W6.
— Fritz, Bierhdlr., Trinitatisstr. 18.
— Georg, Maler, Revaler Str. 64.
— Kath., Hdlrn., Petersburg. Ch. 12.
— Pet., Waschanst., Ritterstr. 20.
Ehrhardt, Friedr., Hsb., Schiffskapt., Hapsaler Str. 2.
Ehringhaus, Friedr. Theod.', Werkmstr., Schützenstr. 6.
Ehritz, Minna, Wwe., Alexanderstr. 161.
Ehrle, Franz Franz', Werkmstr., Kurische Str. 1.
Ehrlich. Sieh auch Erlich.
— Alex., Kol.-Hdlr., Katharinend. 12.
— Andr., Friedr.', Bahnbmt., Gertrudstr. 133W12.

Karl Grünberg, Matthäistr. № 54, im eigenen Hause, Telephon № 2402
Die besten Gummireifen der Welt.

Moussirender Burgunder, weiss und rot; Bowlensect, Isabella gr. mousseux rosé; mouss. Rhein- und Moselwein; Champagner aus russ. und franz. Weinen, Maitrank usw. usw.

Karl Grünberg, Matthäistr. № 54, im eigenen Hause. Telephon № 2402. Die besten Gummireifen der Welt.

— Fritz, Maurer, Sprenkstr. 61, W. 5.
— Joh., Privat., Elisabethstr. 75, W. 2
— Krist., Maurer, Elisabethstr. 89W19.
— Lisa, Kwh., Gertrudstr. 106.
Ehrmann, Anna, Hebamme, Revalerstr.61
— Anna, Hsbn., Versohnsche Str. 6.
— Elvire (Ella), geb. Graatz, Kfm.-Wwe., Schulenstr. 10W10.
— J., Dw., Mitauer Ch. 2.
— Jndr., Maurer, Peterholmstr. 14W8.
— Joh., Vers.-Bmt., Revaler Str. 61.
— Jul., Hsb., Marienstr. 115W2.
— Pet., Schmied, Pernauerstr. 18, W.6
Ehrmannsohn, Rob., Schlosser, Ernestinenstr. 2W5.
— Karl V., Posament., Talsen. Str. 4.
— Theod., Hsb., Berg.-Ing., Schlocksche Str. 13.
Ehrtmann, Ludw. Joh.', Konsul, Nikolaistr. 23W21.
Ehrwald, Anna, Wwe., Matthäistr.38W41
— Pet., Zimmerm., Unionstr. 25aW8.
Ehrz, Ans, Hsb., Assietensche Str. 1.
Ehsal, Karl, Tischlr., Marienstr. 79W12.
Ehsing, Lisette, Frl., Wallstr. 27W14.
Ehstischer Bildungsverein, Elementarschule, kl. Lagerstr. 17.
Ehstischer Konsumverein, kl. Lagerstr. 24, ☎ 3241.
Ehstischer Mäßigkeitsver., Lagerstr. 18.
Ehstn. Russ. Peter-Paul-Schule, Lagerstr. 18W13.
Ehwel, Marie, Strickerin, Matthäistr.67
Ehwing, Elfr., Frl., Bankbmt., Kalnezeemsche Str. 42.
— Fr., Lehrer, Lermontowstr. 2a.
— Friedr., Exped. d. Kanzl. d. Oekon.-Amts, Kalnezeemsche Str. 42.
— John Friedr.', Klarirer, Kalnez.Str.43
Eibutis, Bened., Zimmerm., Windstr. 16
Eichbaum, Andr., Hsb., Champetr. Str. 113
— Ed., Kwh., Schwartzenhöf. Str. 7.
— Ed. Joh.', Hg., Suworowstr. 104W23.
— Eug. Ernst', Hg., Martinshöf. Str. 1.
— Georg Karl', Hg., Bienenstr. 6W10.
— Herb., Alexanderstr. 152.
— Jan, Mech., Obststr. 6, W. 7.
— Karl, Kalkulator, Alexanderstr. 152.
— Math., Kwh., Wenden. Str. 33.
Heinrich Eiche, 2. G., Stempelfarben und Tinte, Inh.: Heinr. Eiche, Dorotheenstr. 38, ☎ 1240.
Leopold Eiche, 2. G., Reepschlägerei, Inh.: Leop. Eiche, Petersb. Ch. 27, ☎ 3398. Niederlagen: kl. Sünderstr. 4, ☎ 7101, Neupforte 7, ☎ 989.
Leopold Eiche, vorm. Iw. I. Nowikow, 2. G., Manufakturw., Schiffsprovision, Inh.: Leop. Eiche, Kämmereistr. 6, ☎ 1747.
Eiche, A., Dw., Talstr. 5W23.
— Adam, Schndr., kl. Jungfernstr. 5W3.
— Alex., Bmt., Kaufstr. 9, W. 4.
— Alex. Jeg.', Mühlenstr.71W12, ☎ 8096
— Arn., Kunstmaler, kl. Lagerstr. 40.
— Bruno Jak.', Dorotheenstr. 38.
— Christ., Schiffsexped., Fuhrmannsstr. 9
— Edg. Pawl.', Archiv. d. Russ.-Balt. Waggonfabr., Wolgund. Str. 18.
— Ernst, Drechsler, Mühlenstr. 71W12.
— Friedr., Hg., Sünderstr. 28.
— Gust., Bierbudeninh., Romanowstr. 117
— Heinr., Hg., Gregorstr. 5.
— Heinr. Christ.', Fuhrmannsstr. 9W3.
— Heinr. Jak.', Inh. d. Firma Heinrich Eiche, Dorotheenstr. 38.
— Jak., Hsb., Dorotheenstr. 38.
— Joh., Fb., Ringen. Str. 5.
— Karl, Materialverw., Kalnezeemsche Str. 80aW4.
— Konst., Hsb., Expedient, Dünamündesche Str. 20, ☎ 1189.
— Leop., Amts-Seilermstr., Inh. der Firma Leopold Eiche, Petersb. Ch. 27
— Ludw., Tischlr., Säulenstr. 33.
— Malw., Buchhltrn., Alexanderstr. 154.
— Mart., Lehrer, Lermontowstr. 3.
— Nik., Buchhltr., Wallstr. 22aW9.
— Paul, Böttcher, Fuhrmannsstr. 39.
— Pet., Instr.-M., Säulenstr. 49a, W. 23
— Theod. Alex.', Agent, Mühlenstr. 71, W12, ☎ 8096.
— Theod. Theod.', Ing.-Techn., Direkt. der Firma Thos Firth u. Sons, Salamanderstr. ☎ 1198 u. 4717.
— Wold., Lehrer, Kalnezeem. Str. 45.
Eichel, M., Plissiranst., Suworowstr.60
Eichelmann, E., Frl., Romanowstr.71W8.
Eichenbaum, Aug., Gärtner, Katharinendamm 11, W. 11.
— Dav., Fuhrm., Fuhrmannsstr. 36.
— Kath., Schndrn., Ritterstr. 58, W. 21.
Eichenberg, Bert., Ladendiener, Suworowstr. 21W7.
— Ernst, Maler, Zementstr. 10.
— Jan, Hsb., Schreyenbusch 1, 29a.
— Kath., Schndrn., Matthäistr. 89aW33.
— Krist., Tischlr., Kurmanowstr. 25W2.
— Lisa, Frl., Lärmstr. 13.
— Lotte, Wwe., Dorotheenstr. 19.
— Mang., Schndr., Schreyenbusch 1, 29.
— Marie, Wwe., Friedensstr. 23W2.
Eichenheim, Duntenhof. Str. 28, Kinderasyl, ☎ 3234. Sieh Register Seite 2.
Eichenthal, Aug., Tischlr., Abguld. Str. 9.
Eichert, Karl, Schlosser, Rabenstr. 10W13
Eichfeld, Alex., Hg., Stralsunder Str.
Eichfuß, Rob., Materialverw., Peterholmstr. 6, W. 17.
Eichholz, Ed., Kutscher, Bausk. Str. 10.
— Aug. Matth.', Bankbmt., Annenhöfsche Str. 5. Linie 2.
— Jan Jan', Hg., Adjelsche Str. 7.
Eichkammer, Nikolaistr. 57/59, ☎ 1694.
Eichler, Emilie, Kontorbmtn., Schloßplatz 3, W. 22.
— Aug. Ernst', Hgn., Schloßplatz 3W22.
— Ed., Montör, Adolfstr. 15.
— Fritz, Geschäftsf., Schwartzenh. Str. 1.
— Karl, Bmt., Schloßplatz 3, W. 22.
Eichmann, A., Bb., Nikolaistr. 69aW33.
— Alex., Bbn., Holmstr. 8.
— Andr., Geschäftsf., Holmstr. 8.
— Anna, Kanzleibmtn., Mühlenstr. 71W8
— Anna, Wwe., Helenenstr. 2, W. 5.
— Christ., Dw., Zimm., Gipsstr. 10.
— Ed., Bankbmt., Nikolaistr. 69aW33.
— Fritz, Kapt., Hasenholm. Ufer 19.
— Fritz, Schmied, Revaler Str. 65, W. 2.
— H. Wilh.', Fb., Schwartzenh. Str.5.
— Jan, Bahnbmt., Matthäistr. 89a.
— Jan, Schlosser, Pionierstr. 7W2.
— Joh. Rud., Hsb., Amts-Malermstr., Revaler Str. 50W8.
— Karl, Hg., Bienenstr. 5, W. 5.
— Karl, Tischlr., Gertrudstr. 75.
— Krist., Stauer, Dorotheenstr. 2.
— Lisa, Wwe., Erlenstr. 4W10.
— Osk. Osk.', Hg., Helenenstr. 2, W.1.
— Thom., Schlosser, Oskarstr. 8, W. 14
— Vikt. Eman.', Fb., Mühlenstr. 71W8.
— W., vorm. A. Ahbrandt, Kalkniederlage, Suworowstr. 8W5, Stadtkanal 11, ☎ 600.
— Wilh., Hsb., Kontorbmt., Gypsstr.
— Wilh. Wilh., Fabrikbmt., Bienenst. 5
Eichthal, Rob., Maler, Hasenstr. 3W
Eichwald, Ad., Hg., Wallstr. 27W4.
— Alex., Schlosser, Rumpenh. Str.
— Ans Indr., Wächter, Bischofstr.
— Chr., Kutscher, Stegstr. 8W9.
— Hans, Schmied, Sprenkstr. 56W6.
— Sam., Schlosser, Schlocksche Str.
v. Eichwaldt, Olga, Oberst-Wwe., Jä str. 4W9.
— Paul, Lehrerin, Jägerstr. 4, W.
Eickelberg, Paul Otto', Mitinh. d. Fi Blankemann u. Lange, Windo Str. 59, ☎ 4067.
W. Eickert, 1. G., Kommissions-Agenturgeschäft, Großhandel mit Wo garnen und Watten, Inh.: Julius gelsang, Prok.: Fedor Ludw.' B mann, Koll.-Prok.: Ed. Heinr.' Br denburger u. Rich. Fedor' Bettma Pferdestr. 25, ☎ 12.
Eickert, Chr., Exped., Domplatz 13, W
— Gust., Gertrudstr. 3, ☎ 4106.
— J. G., Hsb., Wolgund. Str. ☎ 6465.
— Jan, Hsb., Salwensche Str. 41.
— Wally, Hsb., Wolgund. Str. 46.
Eide, Andr., Maler, Kathol. Str. 1W
Eidelmann, P., Hdlr., Alexanderstr.
Eidenson, Iser., Hg., Grabenstr. 28.
Eidenstein, Benz., Schuhm., Mar str. 106W13.
Eidison, Sch., Kfm., Mosk. Str. 47.
Eiduk. Sieh auch Eyduck.
— Alex., Schlosser, Bauskesche Str.
— Aug., Schlosser, Pokrowstr. 18W2.
— J., Steinh., Stintseestr. 7W6.
— Jan, Zimmerm., Soldatenstr. 11W
— Pet., Hsb., Bauskesche Str. 9.
— Pet., Schlosser, Dünab. Str. 37.
— Pet., Schmied, Mühlenstr. 121W3
Eidus, Taube, Wwe., Moskauer Str.
— B., Fleischer, Elisabethstr. 103.
„Eifer", Unterstützungskasse d. Eisen her, Kurmanowstr. 3.
Eigenhäuser, Friedr. Fritz', Werkm 2. Weidendamm 40.

A. Eigenmann
Turmstrasse 9
Telegramme: Agir—Riga.
Telefon: 5017, Postfach 12.
Butter, Käse, Eier, Wild, Geflügel etc. en gros.
Eigene Einkaufsstellen in Sibirien
Verkauf von Molkerei-Zubehör.

A. Eigenmann, 2. G., Landespr Inh.: Anton Eigenmann, Tu str. 9, ☎ 5017.
Eigenmann, Ant., Inh. d. Firma Eigenmann, Schulenstr. 14W22.
Eigert, W., Konfektfabr. „Ulei", Ro nowstr. 135.
Eigner, Elis., Hgn., Honigstr. 1W1.
Eiken, Fritz, Hsb., Fleischhdlr., Do theenstr. 29.
Eikne, Ans, Masch., Dünamünd. St
Eikus, Chr., Buchdr., Wolmar. Str.
Eilenberg, Ged., Zimmerm., kl. Vegesa holm 26W2.
Eimann, Theod., Bmt., Gogolstr. 19W
— Willy, Tischlr., Säulenstr. 33.

Jaeger & Co., Weingrosshandlung, Sünderstr. 3 Telefon 60

…in, Emilie, Diakonisse, Friedensstr. 3.
…nath, Friedr., Maurer, Goldinger Str. 10.
— Friedr., Tschlr., Philippstr. 2.
— Theod., Bauuntern., Karolinenstr. 31, ☎ 6133.
…inberg, E., Hebamme, Marienstr. 56W25, ☎ 5658.
— J. J., Geschäftsf. des Lomonossow-Gymn., Matthäistr. 50, W. 33.
— Joh., Schndr., Wendensche Str. 23W4.
— Jw. Karl.', vereid. Rechtsanw., Spr. 9—10, Suworowstr. 11, W. 6.
— Karl, Zimmerm., Peterholm. Str. 8W3
— Paul., Schndrn., Revaler Str. 41.
— Rob., Schlosserei, Marienstr. 56W25, ☎ 7265.
…inbinder, Lein., Hdlr., Porchowerstr. 2W9
…inblut, Joh., Steuerm., Säulenstr. 70
…inemann, Joh., Hsb., Grenzstr. 20.
…inert, Paul Aug.', Kfm., Dir. d. Allg. Elektr.-Ges., Versohnsche Str. 1.
…infeldt, R., Maler, Smolensk. Str. 9W41
…inhorn, Nosson, Klempn., Moskauer Str. 56W15.
— Sim., Assistenzarzt, Ritterstr. 3.
…inig, Winz., Zollbes., Schiffsstr. 26.
„…inigkeit", Hilfs- u. Beerdig.-Kasse, Elisabethstr. 93.
…inik, Franz, Bahnbmt., Kathol. Str. 28
— Jw., Maurer, Petersb. Ch. 4W90.
…inisch, P., Steinh., Gertrudstr. 109.
…inok, Jan, Maurer, Artilleriestr. 73W8.
…inrath, Aug., Wäsche-Annahme, Dünaburger Str. 3.
…inzen, Anna, Konditorei, Malerstr. 2.
…ipert, Anna, Wwe., Gertrudstr. 26W2.
— Alw., Bmtn., Gertrudstr. 26W2.
…ipur, Mart., Hsb., Wolgund. Str. 15a.
…irosch, Ad. Joh.', Exped. und Materialverw., Kalnezeem. Str. 18W4.
…isa, Karl, Maler, Newastr. 26, W. 73.
— Jul., Schuhm., Bikkern. Str. 34W4.
…isan, Rud., Fleischer, Matthäistr. 70.
…isberg, Fritz, Dw., Elisabethstr. 3.
— Olga, Schndrn., Antonienstr. 15.
…ischitzki, Anna, Frl., Felliner Str. 3.
…ischmidt, Aug., Maler, Petersb. Ch. 11.
— Joh., Maurer, Rodenpois. Str. 11W1
— Mich., Schlossermstr., Dampfstr. 60W12
…rstes Rig. Beerdigungs-Büro J. Eisen, E. Plöger & J. Solowoi, 2. G., Metall-Särge, Inh.: Jul. Eisen, Erich Plöger, Iwan Solowoi, Alexanderstr. 44, ☎ 6982.
…isen, E., Hebamme, Kemmernsche Str. 10
— Eva, Wäsch., Artilleriestr. 17W32.
— Jos., Drechsl., kl. Vgesacksholm 42W1.
— Jul., Kfm., Mitinh. d. Firma Erstes Rig. Beerdigungs-Büro, Kirchenstr. 45
— Osk., Schlosser, Marienstr. 138W2.
— Th., Hg., Kemmern. Str. 10.
— Wold., Schlosser, Birkenstr. 4.
…d. **Eisenberg**, 2. G., Bauunternehm., Inh.: Ed. Eisenberg, Feldstr. 3, ☎ 2188.
…isenberg, Ed., Amts-Zimmermstr., Inh. d. Firma Ed. Eisenberg, Dir. d. Rig. Ges. gegens. Kredits f. Handel und Industrie, Feldstr. 3W1.
— Jan, Maurer, Pokrowstr. 15W11.
— Jank., Eisenhdl., Revaler Str. 55.
— Jtz., Hdlr., Wendensche Str. 15.
— Marie, Frl., Romanowstr. 45W5.
— Mich., Eisenhdl., Wendensche Str. 9.
…isengrauding, K., Hg., Wenden. Str. 13

Eisenschmidt, Heinr., Pastor an der Jakobikirche, Pauluccistr. 6.
— Leop., Hg., Baumw.-Manuf., Strasdenhof.
Eisenstadt, K., Dentist, Suworowstr. 24.
Eisenstein, J. J., Kol.-Hdl., Petersburger Ch. 107.
— Mich., SR, Ober-Ing., Nikolaistr. 6W7, ☎ 2484.
Eisenthal, Ed., Tschlr., Helenenstr. 4W19
— Jul., Bürochef, Kojenholm. Str. 12W5
— Jul., Zimmerm., Helenenstr. 4W24.
— Karl, Dw., Marienmühlenstr. 9.
— Karl, Zimmerm., Struktorstr. 7.
Eisikmann, Leibe, Schndr., Färberstr. 24
Eisimont, L., Hgn., Annenhöf. Str. 1a.
Eising, Arv., Hg., Dorpaterstr. 88W18.
— Aug., Maler, Sprenkstr. 23, W. 14.
Eisler, Joh., Schlosser, Alexanderstr. 143
Eismont, Franz., Wwe., Steinstr. 26.
— Jan, Provisor, Ritterstr. 20W2.
— Jul., Schaffn., Polotzker Str. 5W7.
— Mart., Fuhrhltr., Augustenstr. 2.
Eismund, Tadd., Schlosser, Dünamündesche Str. 30.

Adolf Eisolt

Holzwolle-Versand.

Agentur- u. Kommission

Paulucccistr. 3, Tel. 414.

Postfach 668.

Adolf Eisolt, 2. G., Agentur u. Kommission, Holzwolle-Versand, Inhaber.: Adolf Eisolt, Paulucccistr. 3, ☎ 414.
Eisolt, Ad., Inh. d. Firma Adolf Eisolt, Nikolaistr. 24W2.
Eispur, Joh., Hg., Bauskesche Str. 8.
Eiste, Alex. Reinh.', Betriebsleiter der Elektr. Kraftstat., Samsonstr., Villa Eiste.
Eister, K., Drechsler, Grenzstr. 8, W. 12.
Eisup, Fr., Schmied, Säulenstr. 94W32.
Eitelberg, Chaim, Reisend., Sünderstr. 24
Eitminowitsch, Alfons, Frisörgeschäft, Brückenstr. 10/12 u. Alexisstr. 1.
Eitwid, Edm., Bmt., kl. Palissadenstr. 8.
Eitwin, J., Damenschndr., Scharrenstr. 9.
— Pet., Damenschndr., Scharrenstr. 9W1.
Ekberg, E., Frl., Theaterboul. 9.
Ekis, Jndr., Wächter, Wolmar. Str. 28W6
Ekion, Jan, Schuhm., Suworowstr. 53.
— Adam, Fuhrm.-W., Hsb., Schreyenbusch 8, 16.
— Jan, Zimmerm., Palmstr. 9W3.
— Krist., Schreibw.-Hdl., Lagerstr. 47.
Ekohn, Jan, Schuhm., Kalugaschestr. 17.
Ekonomow, Mich., Fleischhdl., Kurmanowstr. 29 u. Bikkern. Str. 45a.
Ekstrow, Jw. Jw.', Reisender, Suworowstr. 7W6.
Ekus, Alb., Setzer, Felliner Str. 7W26.
Ekuß, A. J., Lehrer, Thronfolgerboul. 19
— Jan, Diener, Thronfolgerboul. 19.
S. Elbeck, 2. G., Oriental. u. Manuf.-W., Inh.: Sarkis Elbeck, Scheunenstr. 12/14, ☎ 4191.
Elbeck & Ko., Kaukas. Mag., Kalkstr. 13.
Elbeck, Sarkis, Inh. der Firma S. Elbeck, Scheunenstr. 12W1.
Elberg, Joh., Fb., Wenden. Str. 43W2
Elbing, Minna, Frl., Sünderstr. 12.
— E., Frisöse, Schwimmstr. 5W7.
Elbinski, Alex., Schmied, Schreyenb. 1,3

Elchimow, A., Klempn., Petersb. Ch. 24a
„Elegance", Frisörgesch., Schmiedestr. 25.
Eleks, Malw., Wwe., Säulenstr. 78W30.
— Marie, Waschanst., Sprenkstr. 19W4 und Suworowstr. 40.
Elektrizitätswerk, Andreasholm, ☎ 2532. Direktion u. Betriebsbüro, Andreasholm, ☎ 5982, Verw. Basteiboul. 10, ☎ 2859.
„Elektro", Elektr. Werkst. (Inh.: A. Schulz), Gertrudstr. 19, ☎ 5935.
Eleschunas, Oss., Brauer, Sadownikowstr. 26, W. 4.
Elevator in Riga, 2. G., Oeff. Lagerh. der Stadtverw. u. des Börsenkomités der Stadt Riga. Verwaltung: Eug. Schwartz, Präses; F. Baron Lieven, Vizepräses; M. Jwanow, J. Müller, A. Sellmer. Getreideinsp.: Karl Wilde v. Wildemann, Andreasdamm, ☎ 632 und 7466.
Elex, W., Bmt., kl. Palissadenstr. 11W8.
Elfenbein, Elise, Frl., Alexanderstr. 44.
— Karl Karl', Bevollm. Abt.-Chef d. Ges. Prowodnik, Andreasstr. 3W2.
Elfert, Adele, Kbn., kl. Sünderstr. 3W4.
— Arth., Hg., Domplatz 9, W. 5.
— Friedr. Eug.', Lagerverw., Suworowstr. 76W18.
Elfrechten, Anette, Wwe., Bärenstr. 14.
Eljanow, Mendel, Kfm., Paulucccistr. 12. ☎ 6062.
Elias, Christ. Gotth.', Bahnbmt., kl. Sandstr. 11W12.
— Dan., Former, Gerberstr. 13.
— Hans, Schlosser, Marienstr. 121W17.
— Joh., Kassir., Zoologischer Garten.
— Marie, Strickerin, Ritterstr. 54W28.
— Paul., Kassir., Zoologischer Garten.
— Pet., Masch., Helenenstr. 6, W. 20.
Moissei Eliasberg, 1. G., ohne Handelsbranche, Pinsk.
Eliasberg, Jul., Dr. med., Spr. 9—11 u. 4—6, Reimersstr. 1W12, ☎ 3396.
— Julie, Wwe., Reimersstr. 1, W. 1.
— Miron, Augenarzt, Spr. 10—2 und 5—7, Klinik u. Wohnung Theaterboul. 8, ☎ 1903.
Eliaschew, J. S., vereid. Rechtsanw., Spr. 8—10 u. 4—7 Theaterboul. 9W7, ☎ 3399.
— Jak., Sattlerwerkst., Dorpaterstr. 33.
— Jankel, Kfm., Dorpater Str. 20.
— Jsr., Dr. med., Nerven- u. innere Krankh., Romanowstr. 70a, ☎ 6008.
— Veron., Putzhdl., Wallstr. 30.
Eljaschow, Eug., Kfm., Nikolaistr. 27, ☎ 3165.
Eliaschunas, Pet., Tech., Steinstr. 4.
Eliassohn, Schmul, Korbm., Moskauer Str. 45, W. 11.
B. Eliasstamm, 2. G., Gold- u. Silberw., Inh.: Benj. Eliasstamm, Alexanderstr. 5, ☎ 6024.
S. Eliasstamm, 2. G., Möbel, Inh.: Schlaum Eliasstamm, Kaufstr. 9, ☎ 4346.
Eliasstamm, Elias, Hdlr., Sadownikowstr. 29, W. 8.
— B., Hdlr., kl. Schwimmstr. 2W9.
— J., Arzt, Spr.: 10—12 u. 4—6, Paulucccistr. 17, ☎ 3632, Trocken-Inhalatorium, geöffnet 12—1 und 4—6 Schulenstr. 22W7.
— Jul., Hdlr., Ritterstr. 28W53.
— L., Schmiedestr. 62, ☎ 6396.
— Schlaume, Inh. d. Firma S. Eliasstamm, Wallstr. 28aW9.

Karl Grünberg, Die besten Gummireifen der Welt.
Matthäistr. № 54, im eigenen Hause. Telephon № 2402.

Eigene Filialen: Alexanderstr. 40, Teleton 4707. Basteihof, Sandstr. 31 :-: Dorpater Strasse Nr. 15/17, Telefon 483 :-:

Karl Grünberg, Matthäistr. № 54, im eigenen Hause. Telephon № 2402. Die besten Gummireifen der Welt.

Eljew, Boruch, Agent, Marienstr. 26W19
Eljowitsch, B., Wwe., Mühlenstr. 130.
— Leib., Schuhm., Smolensker Str.9W33.
Elisabethschule d. Frauenvereins, Romanowstr. 60.
Elison, Wendela, geb. Hernmarck, Frau, Basteiboul. 6W8, ☎ 250.
Elk, M., Bmt., Talstr. 5W51.
B. Elkan, 2. G., Lederwaren, Inh.: Benjamin Glaser oder Elkan, Marienstr. 5, ☎ 1352.
Elkan, A., Zunahtm., Sprenkstr. 38.
— Benj., Inh. d. Firma B. Elkan, Marienstr. 5, ☎ 1352.
— Chait, Lederhdlr., Sprenkstr. 60W13.
— R., Wwe., Romanowstr. 66W49.
— Phil., Klempnerei, Gertrudstr. 12W24, ☎ 5494, wohnt: Gertrudstr. 24W21
— Raf., Zunahtm., Münzstr. 4W3.
— S., Hdlr., Herrenstr. 33, W. 11.
Elkenrohl, Karl, Dreher, Alexanderstr. 151.
— K., Dw., Stintseestr. 21.
— Wilh., Schlosser, Alexanderstr. 151.
— Wilh., Werkmstr., Meinhardstr. 1aW5.
Elkin, R., Auff., Peterholmsche Str. 3.
— Abram, Tschlr., Uferstr. 31.
— Jochwed, Hdlr., Romanowstr. 120W6.
— Pet., Hdlr., Asylstr. 24W43.
— Sal., Buchhltr., Parkstr. 8, W. 9.
Elkind, A., Ing.-Techn., Parkstr. 4a ☎ 2690.
— Hirsch, Hdlr., Peterholm. Str. 5W17.
Emilie Elks. 2. G., Buchdruckerei, Inh.: Inh.: Emilie Elks, Parkstr.3, ☎ 6994
Elks, Anna, Wwe., Matthäistr. 92.
— Emilie, Frl., Hgn., Gertrudstr. 46.
— Ernst, Gesanglehr., Alexanderboul. 1, ☎ 4490.

КАРЛЪ БАЛКЪ.

A. Elksne
Baumaterialien - Lager
Düna-Ufer
Moskauer Str. 1
gegenüber dem Heumarkte.
Telefon Nr. 2413.
Firma besteht seit 1888.

Elksne, Alex., Wwe, Alexanderstr. 122.
— Andr., Baumater.-Hdl. Helenenstr. 19W1, ☎ 7095.
— Andr., Schlosser, Holmstr. 9.
— Anna, Kurzw.-Hdl., Annenhöf. Str. 1a
— Ed., Fleischer, Romanowstr. 63.
— Gotth., Hsb., Artilleriestr. 54.
— Jak., Dw., Alexanderstr. 74, W. 7.
— Jan, Fuhrhltr., Katharinend. 33W5.
— Jan, Masch., Matthäistr. 135W4.
— Joh., Hsb., kl. Lagerstr. 32.
— Karl, Masch., kl. Bärenstr. 1.
— Karl, Modelltschlr., kl. Lagerstr. 32.
— Kath., Wwe., Kandauerstr. 28, Q. 1.
— Mart., Hdlr., Annenhöf. Str. 1a.
— Paul, Verw. d. Kauf. Krons-Mineralw.-Niederl., Alexanderstr. 6W4.
— Pet., Tschlr., Salwensche Str. 68.
Elksneek, Jan, Dw., Mosk. Str. 43W50.
Elksnin, Aug., Zimm., Romanowstr. 143.
Elksnis, Pet., Kol.-Hdl., Sternstr. 22W1
— Mart, Zimmerm., kl. Lagerstr. 1.
— Paul, Kellner, Mühlenstr. 131W36.
Elksnit, Aug., Töpfer, Matthäistr. 109W4
— Herm., Tschlr., Sternstr. 8W11.
— Jak., Hsb., Appusen. Str. 19.
— Jur., Dw., Gogolstr. 11, W. 10.
— Karl, Strb.-Schaffner, Kreuzstr. 8.
— Mich., Hsb., Maschinenstr. 11W1.
— Mich. Mich.', Exped., Seestr. 33.
— Pet., Hausverw., Meinhardstr. 11W6
— Pet., Mech., Sprenkstr. 13.
Karl Ellei, 2. G., Einfahrt, Suworowstr. 18.
Eller, Jul., Bahnkontrol., Marienstr.106
Chr. Ellermann, 2. G., Lumpen-, Granit- u. Marmor-Import, Inh.: Vikt. Idelsohn, Thronf.-Boul. 21, Eing. Architektenstr., ☎ 811.
Ellermann, J., Wwe., Lagerstr. 15.
— Emma, Wwe., Glockenstr. 14.
— Joh, Frl., Lazarettstr. 5W5.
Ellert, Lina, Fbn., Duntenh. Str.48W14.
„Elley", Bierniederl., Marienstr. 72, ☎ 2959.
Elley, Nik. Iw.', Revierauff., Marienstr. 113W45.
Eduard Elling, 2. G., Tapeten, Inh.: Eduard Elling, Zaunstr. 1.
Elling, Ed. Joh.', Bahnbmt., Nikolaistr. 72W1.
— Franz, Schlosser, Brückenstr. 24W6.
— Jan Jan', Bäcker, Hospitalstr 3W16.
— Karl Joh.', Bahnbmt., Nikolaistr. 72.
Charles Ellis, 2. G., Agentur, Inh.: Charles Ellis, Prok.: Thomas Ellis, Jakobsstr. 5, ☎ 5458.
Ellis, Anna, Wwe., Pauluccistr. 6, W. 6.
— Anna, Wwe., Säulenstr. 113W10.
— Charles, Inh. d. Firma Charles Ellis, Säulenstr. 19W15.
— Thomas, Prok. d. Firma Charles Ellis, Nikolaistr. 67a.
Elliskaln, Dw., Revaler Str. 61.
Ellmann, Krist., Wwe., Helenenstr.27W12
Elman, Jak., Schuhm., Kathol. Str. 17.
— Alex., Klempn., Gerberstr 6W15.
— Karl, Vorarb., Rabenstr. 8W29.
Elmantrun, Herm., Frau, Bausk. Str.11
Elper, Wold. Andr.', Fabr.-Bmt., Mühlenstr. 18W18.
Elperin, Jochim Ossip', Ing., Kalnezeemsche Str. 19W4.
Elpert, E., Delikat.-Hdl., Parkstr. 1.
— Emilie, Pension, Parkstr. 1aW7.
— Karl, Hsb., Fabr.-Bmt. Schreyenbusch 1, 20.
Els, Heinr., Schmiedemstr., Brückenstr.11
— Adam, Hausverw., Brückenstr. 3W2.
— Krist., Wwe., Bockstr. 7W2.
— Marie, Hsbn., Hdlrn., Simonstr. 4.
— Wold., Vorarb., Petersb. Ch. 35cW3.
Elsholz, Joh., Schlosser, Rumpenhöffsche Str. 3, W. 3.
Elsig, Kurt Ad.', Bankbmt., Gertrudstr. 43W12a.
Elsin, J., Schlosser, Wenden. Str. 8W28
— Joh., Amts-Schornsteinf.-Mstr., Revaler Str. 23.
— Joh., Rohrleger, Hospitalstr. 10.
— Mart., Zollbes., Schulenstr. 27.
— Pet., Amts-Töpfermstr., Hsb., Marienstr. 83W2, ☎ 3317.
Elsing, H. Hans', Werkmstr., Waldstr.4a.
Elsis, M., Ger.-Bmt., Asylstr. 18.
— A., Ger.-Bmt., Asylstr. 18.
Heinr. Elsner, 2. G., Bäckerei, Kaufstr. 8, ☎ 4368.
Elsner, Heinr. Heinr.', Bmt., Zaunstr. 1.
— Amalie Charl., geb. Scheel, Hsbn., Champetre. Str. 103.
— Heinr., Bäckermstr., Kaufstr. 8.
— Jos., Dw., Revaler Str. 36.
Elsohn, Andr., Milchhdlr., Jakobs Str. 25.
— Dav., Maurer, Augustenstr. 12W
Elster, Anna, Wwe., Revaler Str. 6
— Jan, Bäcker, Rabenstr. 11W23.
— Kath., Wwe., Katharinend. 2W5.
Elstin, Amalie, Aufw., Marienstr. 83
— Ed., Dachd., Matthäistr. 97W7.
— Karl, Schndr., Suworowstr. 92.
Ernst Elte, 2. G., Fleisch, Scharrenst
Elte, Ansche, Fleisch- u. Wurstw.-H Säulenstr. 30, ☎ 4439.
— Alex., Fleischhdl., Dünaburg. Str.
— Karl, Fleischer, Moskauer Str. 1
Eltermann, Andr., Landw., Arrend Bikkernsche Str. 10.
— Andr., Schlosser, Schwanenstr.
— Ernst, Pharmaz., Sprenkstr. 23a
— Georg, Müller, Pernauer Str. 2
— J., Schiffswerft, Poderaa, ☎ 2 Wohn.: Industriestr. 1cW1, ☎ 23
— Jan, Teehaus, Marienstr. 113,
— Jan, Vorarb., Bausk. Weg 9.
— Joh., Fleischer, Hilfsstr. 13, W.
— Joh., Schndr., Gertrudstr. 113.
— Jos., Hdlr., Mosk. Str. 138aW3
— Jur., Hdlr., Grabenstr. 29W2.
— Karl, Heizer, Schwanenstr. 1.
— Kath., Kwh., Grabenstr. 29.
— Otto, Hdlr., Bikkern. Str. 53.
— Rob., Former, Bürgerstr. 10.
Eltmann, Christ., Schloss., Ernestinenst
v. Eltz, Privatgymnas., sieh Nik. v. deböhl.
Eltzberg, Th. H., HR, ält. Akziseb Schulenstr. 13W3.
Eltzen, Friedr., Monteur, Säulenstr.
— Ed., Amtsbote, Schloßstr. 24, W.
— Sinaide, Bb., Teichstr. 2W1.
— Wilh., Hsb., Teichstr. 2.
Eltzer, Friedr., Maurerpol., Matthäist
— Ernst, Maler, Trinitatisstr. 6.
— Karl Heinr.', Geschäftsf., d. Börsenbank, Andreasstr. 2W4.
— Rob. Aug.', Fb., Mühlenstr. 131

I. Rigaer
Theater- und Maskenkostüm-Verleih-Institut
A. Elvers
gr. Jakobsstr. 28, part.
Tel. 1220.
Größtes Lager mietfreier Kostüme.

Elvers, A., Mech.-Stickerei u. Mas kostüm-Atelier, Jakobsstr. 28, W ☎ 1220.
Elwig, Aug., Auff., 1. Weidendamm
Emann, Artur Madd.', Hg., Brunnens
Emanuel, Vikt., Inh. d. Firma Atlas u. W. Emanuel, Smolen Str. 14.
— Benj., Hg., Moskauer Str. 50W22
Ematowitsch, Math., Wwe., Fruchtstr.
Embach, Stan., Vorarb., Invalidens
Emberg, Wold. Joh.', Auff., Harras
Embowitz, Karl, Schloss., Alexanderstr.
Embrik, Wilh. Ernst', Magazinve Petersb. Ch. 80.
Emkljanow, Marie, Wwe., Maurerstr
Emiljanzow, Alex., Archit., Kalnez. St
Emka, Karl, Steins., Feldstr. 6W13.
Emmar, Girt, Postbmt., Romanowstr
Emmin, Jur, Tschlr., Matthäistr. 31W
Emmrich, H., Stadtbmt., Pernauerstr.

Jaeger & Co., Destillatur, Sünderstrasse Nr. 3
Telefon 60

olin, Chr., Delikat.-Hdl., Ritterstr. 6.
Ed., Dw., Herderplatz 1.
mpir" **Kamen & Lasar**, 2. G., Damen-Kleider, Inh.: Hirsch Kamen u. Oscher Lasar, Wallstr. 26, ☎ 5927
ns, Aug., Zimmerm., Ebelshöf. Str. 4a
Fritz, Schlosser, Matthäistr. 83W3.
njin, Aug., Hdlr., Rodenpois. Str. 40W1
Emilie, Kwh., Hospitalstr. 11.
Fritz, Kesselschm., Theringer Str. 9.
Hans Aug., Vorarb., Katharinend. 17.
Jan, Schlosser, Feldstr. 4.
Joh., Oberheizer, Jutemanufaktur am Stintsee.
Karl, Dw., Romanowstr. 131.
Marie, Wwe., Petersb. Ch. 127aW23
ugo **Emsing**, 2. G., Drogen, Inh. Hugo Emsing, Schlocksche Str. 40a.
sing, Arv., Bankbmt., Matthäistr. 85.
Masch.-Geh., Matthäistr. 8.
Fritz, Schuhm., Ritterstr. 79W2.
Hugo, Inh. d. Firma Hugo Emsing, Schlocksche Str. 40a.
Joh., Gießer, Kalnezeem. Str. 100.
M., Hebamme, Ritterstr. 79W2.
nsis, Luise, Hgn., Artilleriestr. 41W10
Jan Kasp.', Rent., Fruchtstr. 2W21.
njohn, Marie, Wwe., Hsbn., Kaisergartenstr. 18, W. 1.
S., Wwe., Karolinenstr. 15W23.
ndel, W., Säulenstr. 18W28.
nder, Gust., Kesselschm., Schreyenb. 2,15
nderich, Karl, Kultur-Ing., Kalnezeemsche Str. 1, ☎ 5974.
nders, Marie, dipl. Masseuse, Alexanderstr. 11, W. 2.
ndl, Jos., Werkmstr., Gertrudstr. 67W18
ndler, Friedr., Maler, Helenenstr. 27.
Friedr., Vorarb., Rjasan. Str. 2.
Joh. Joh.', Werkmstr., Tuckumer Str. 11.
ndrik, Jur., Fuhrhltr., Milchstr. 2W37.
ndriß, K., Konditor, Marienstr. 134W10
ndrulis, Ad., Masch., Turgenjewstr. 9W3
ndrup, F., Elektrot., Alexanderstr. 64W32
ndse, Mich., Zimmerm., Bockstr. 3W24.
nfiadschiantz, Barsam Owak.', Konstruktör, Revaler Str. 40W6.
ngalitschew, Paw. Val.', Fürst, Elisabethstr. 33W3.
Pet. Wlad.', Fürst, KA, Ehrenfriedensr., Elisabethstr. 33, ☎ 3540.
ngberts, N. H., KR, Glied des Bez.-Ger., Kirchenstr 7, W. 8, ☎ 4692.
Engel, Engeline, Ing.-Wwe., Taubenstr. 30, Q. 1.
F., Dr.-Wwe., Kirchenstr. 27W29.
Engel, 2. G., Trakteur, Inh.: Peter Engel, Schreyenbusch, 8. L. 1/3, ☎ 1850.
ngel & Ko., Gastron. Präparate, kleine Jungfernstr. 8, ☎ 151.
Emma, Schndrn., Suworowstr. 36W29
Herb., Buchhltr., Gertrudstr. 77W7.
Herm., Priv., Taubenstr. 31W4.
J., Kalfaktor, Martinsstr. 9.
Joh., Hsb., Mech., Suworowstr. 81.
Joh., Töpfer, Laubstr. 22.
K., Maurer, Torgel. Str. 2W10.
Kurt Emil', Ing., Schlocksche Str. 12a
Natalie, Wwe., Schwimmstr. 17, Q. 5.
Ottilie, Wwe., Wendensche Str. 25.
P., Masch., Marienstr. 55W7.
Paul., Wwe., Revaler Str. 3W15.
Pet., Inh. d. Firma Pet. Engel, Schreyenbusch 8, 1, ☎ 1850.

— Therese, Hsb., Wendensche Str. 25.
Engeland, Karl, Kutscher, Ludwigstr. 1a.
Engelbert, Sch., Holzhdl., Suworowstr. 140, ☎ 7227.
Engelbrecht, Anna, Dw., Gertrudstr. 14.
— Heinr., Hsb., Annenhöf. Str. 15a.
— Joh. Leonh.', Hg., Hermannstr. 7.
— Karl, Dreher, Invalidenstr 4W1.
— Wilh. Heinr.', Techn., Annenhöfsche Str. 15aW1.
Engelhardt, Alex. Reinh.', Baron, Dir.-Kand. der A.-G. der Rig. Papierfabr., Elisabethstr. 23, ☎ 776.
— Benita, Baronesse, Klavierlehrn., Antonienstr. 14W3.
— Georg, Baron, Industriestr. 1aW10.
— Georg Rob.', Baron, Bmt. d. Livl. Adel. Güter-Kred.-Soz., Albertstr. 1W16.
— Helene, Baronesse, Talsensche Str. 14
— M., Baronin, Antonienstr. 14W4.
— **M. Baronin, geb. v. Oettingen, Prof.**-Wwe., Georgenstr. 8, W. 3.
— Marie, Baronesse, Antonienstr. 14W3
— P., Baron, Hsb., Säulenstr. 16W6.
— Roderich Moritz', Baron Dr. med., innere Krankh., Spr. 9—10 u. 4—5, Andreasstr. 6, ☎ 3770 u. von 12—1 in der Klinik Gertrudstr. 18, dort auch Radiumemanatorium.
— W., Baron, Nikolaistr. 22W1.
Engelhardt, Ad. Karl', Ing., Revaler Str. 23, W. 4.
— Alex., Bankbmt., Säulenstr. 22W1.
— Amanda, geb. Heß, Wwe., Marienstr. 10b.
— Artur Ferd.', Kalnezeem. Str. 25a.
— F. H., Hsb., Säulenstr. 22W1.
— Fanny, Kindergarten, Säulenstr. 22W3
— Ferd. Fedor.', Kommerzb.-Bmt., Säulenstr. 22W1.
— Ferd Ferd.', Buchhltr., Säulenstr. 22.
— Georg, Exped., Marienstr. 113, ☎ 6030.
— Jewgr. Wilh.', Buchhltr., Elisabethstr. 22W17.
— Joh., Werkmstr., Peterholm. Str. 14.
— John Georg', Bankbmt., Suworowstr. 31aW5, ☎ 6767.
— L., Korrektr., Gertrudstr. 28.
— Melanie Ferd.', Bankbmtn., Säulenstr. 22W1.
— Osk., Buchhltr., Säulenstr. 56W3.
— Percy Ferd.', Bb., Säulenstr. 16, ☎ 6543.

Engelhardtshof
Milch-Hygiene.
Klot-Engelhardtshof.
Eigene Niederlagen:
Sandstrasse, gegenüber dem Pulverturme, Telefon 2982.
Alexanderstr. 14, Telefon 4068.
Expedition:
Romanowstr. 78, Telefon 260.
Majorenhof:
Johmenstrasse 36, Telefon 23
Bilderlingshof:
Gr. Prospekt 62, Telefon 46.

„Engelhardtshof", Molkereiprod.-Hdl., Sandstr. 29, ☎ 2982, Alexanderstr. 14, ☎ 4068, Romanowstr. 78, ☎ 260.

Engelke, O., Friseur, Schmiedestr. 8. u. Karolinenstr. 25W22.
v. Engelmann, G., Dr. med., Dirig. Arzt der Abteil. für venerische, Haut- u. Harnkrankheiten am Stadt-Krankenhause, Spr. 9—10 u. 4—6, Thronfolgerboul. 6W3, ☎ 4925. Privatklinik: Säulenstr. 6, ☎ 5882.
— Wilh., Bmt., Mittelstr. 3W13.
Engelmann, Emma, Wwe., Elisabethstr. 11
— Ed., Schlosser, Artilleriestr. 55W32.
— Paul, Friedensr., Elisabethstr. 11W9. ☎ 3542.
— Wilh., Setzer, Wasserstr. 12.
Engels, Aug. Herm.', Turnlehrer, Newastr. 3W11.
Schmul Engelsohn, 1. G., Tabak, Inh.: Schmul Engelsohn, Suworowstr. 10. ☎ 1214.
Engelsohn, Isr., Kfm., Suworowstr. 10.
— Joh., Maler, Versohnsche Str. 6.
— Schmul, Inh. d. Firma Sch. Engelsohn, Suworowstr. 10W5, ☎ 1214.
Enger, Aug., Schuhm., Petersb. Ch. 96W4
Engert, Sim., Hdlr., Hsb., kl. Vegesacksholm 22W1.
Enggießer, Alw., Instr.-M.-Wwe., Elisabethstr. 89W25.
Engler, B. J., Militär-Unters.-Richter, Mühlenstr. 3aW6, ☎ 7566.
Englischer Klub, Schloßstr. 11, ☎ 1621. Sieh Register Seite 2.
Englisches Konsulat, Paulluccistr. 21W8, ☎ 1531.
Englisex, Wold., Töpfer, Marienstr. 121.
Entowitz, Ed. Ernst', Hg., Kurmanowstr. 21W3.
— Edg., Hg., Kurmanowstr. 21W3.
„Enkuris", Schifferhilfsverein, Palaisstr. 8, ☎ 4344.
Enne, Nat., Milchhdlrn., Schreyenb. 1, 8.
— Anna, Wwe., Matthäistr. 57W10.
— Marie, Wwe., Schreyenb.. 1,8.
— Pet., Kellner, Matthäistr. 53W3.
Ennert, Jur., Hsb., Schlocksche Str. 38.
Ennin, Christ., Weber, kl. Lagerstr. 22.
— E., Bmt., Sprenkstr. 63, W. 9.
— Pauline, Kwh., Pernauer Str. 20.
— Jan, Kwh., Feldstr. 4.
— R. P., Schndr.-Werkst., Alexanderstr. 20.
Joh. Enno, 2. G., Getränke, Dorotheenstr. 17.
Ernst G. Ennöhr, 2. G., Handelsverm., Inh.: Ernst G. Ennöhr, Säulenstr. 13, ☎ 2311.
Ennöhr, Ernst, Inh. d. Firma Ernst Ennöhr, Säulenstr. 13W2.
Ennof, Elmar Aug.', Hg., Hilchenstr. 3W2
Enok, Jak., Expreß, Helenenstr. 25W40.
Ens, Alide, Hebamme d. Fabrik Prowodnik, Schienenstr. 8, W. 1.
— Anna, Hebamme, Asylstr. 24, W. 2.
— Dav., Schornsteinf., Säulenstr. 46.
— Joh., Hsb., Amts-Schornsteinfeger-Mstr., Asylstr. 24, W. 2.
— Lydia, Oberin, Schienenstr. 8.
— Marie, Schornsteinfeg.-Mstr.-Wwe., Säulenstr. 46.
Ensberg, Jndr., Masch., Schoonerstr. 5.
Enselin, Jan, Hdlr., Revaler Str. 70.
Entin, Nachm., Zunahtm., Schmiedestr. 25
Entze, Karl, Schndr., Newastr. 28, W. 11 ☎ 4508.
— Ed., Hsb., Jutestr. 7.
— Jan, Frisörgesch., Petersb. Ch. 127a.
— Jan, Kol.-Hdl., Petersb. Ch. 131.

Karl Grünberg, Matthäistr. № 54, im eigenen Hause. Telephon № 2402. Die besten Gummireifen der Welt.

Alle Sorten Schnäpse: Kümmel, Pomeranzen, engl. Bitter, Kirsch, Pfefferminz, Njeshinskaja, Rjabinowka, Rig. Balsam usw.

Karl Grünberg, Matthäistr. № 54, im eigenen Hause. Telephon № 2402. Die besten Gummireifen der Welt.

Enzinger, Julie, Schausp., Wallstr. 27.
Epalt, Osk., Tschlr., Ludwigstr. 5.
Epel, Abr., Hdlr., Schiffsstr. 13W8.
Eppel, Isr., Hutm., Dampfstr. 74.
Eppermann, Pet., Fuhrm.-W., Adlerstr. 12W53.
— Aug., Setzer, Adlerstr. 12W76.
Johann Eppinger & Co., 2. G., Gewehre u. Jagdgerätschaften, Inh.: Joh. Friedr. Eppinger und Ludw. Ostwald, Sandstr. 26, ⊶ 3517.
Eppinger, G. R., Techn. Büreau: Karlsstr. 9, ⊶ 800.
— Friedr., Uhrm., Newastr. 9.
— Joh. Friedr.', Mitinh. d. Firma Joh. Eppinger & Ko., Amts-Büchsenschm.-Mstr., Thronf.-Boul. 2W23.
— Rob., Mech., Riesingstr. 39.
„Pariser Chik“, N. Epstein, 2. G., Inh.: Notel Epstein, Weberstr. 1. ⊶ 4982.
Epstein, Beine, Gal.-Hdl., Mosk. Str. 59
— Benz. Mord.', Lehr., Kurmanowstr. 18
— Chaje, Wwe., Smolensker Str. 6W12.
— Dreina, Wwe., Sandstr. 11.
— E., Hebamme, Steinstr. 14.
— F., Wäschehdlg., Marienstr. 44.
— J., Musiklehrer, Suworowstr. 24W3.
— J., Uhrm., Gesch.: Steinstr. 9, Wohn.: Steinstr. 12, W. 3.
— Jossel, Schndr., Romanowstr. 104.
— M., Kfm., Marienstr. 29W5.
— M. J., Schreibw.-Hdlg., Königsstr. 16
— Mend., Hdlr., Kurmanowstr. 20bW28.
— Mow. Jtz.', Kfm., Paulucci str. 19W24 ⊶ 7210.
— Notel, Inh. d. Firma „Pariser Chik“, N. Epstein, Weberstr. 1W7.
— Sal., Buchhltr., Sandstr. 11.
— Sch., Dentist, Marienstr. 55W6.
— Uria Benj.', Kb., Kurmanowstr. 1W1.
„Equator“, Kinematogr., Brückenstr. 32.
Equist, Dor., geb. v. Schwech, Lehrers-Wwe., Kirchenstr. 8, W. 6.
— Alex. Karl', Pförtner, Altonaer Str. 6
— Emmy, Klavierlehrn., Kirchenstr. 8.
Erack, Pet. Zuschndr., Säulenstr. 49W25
Erakas, Abr.-Gawr.', Sortiermstr., Marienstr. 117W24.
Syrolit-Werke L. Erasmus & Ko., 2. G., Syrolitfabrikat., Kommanditgesellsch., Leonh. Erasmus einz. offener Gesellschafter, Kirchhofsstr. 7,
Erasmus, Alex. Karl', Prof. d. Firma J. Hofmann, Elisabethstr. 29W6.
— Artur, Dr., Assistenzarzt, Thronfolgerboul. 7.
— Ed. Karl', Oberstleutn., Bat.-Kom., Suworowstr. 63W4, ⊶ 6844.
— Ella, Bmtn. Philippstr. 3W5.
— Emma Pet.', geb. Michaelis, Kfm.-Wwe., Alexanderstr. 47, W. 2.
— Ernst Friedr.', KR, Stadtarzt, Spr. werktägl. 4—5, Elisabethstr. 89, ⊶ 4644, Armenpraxis 9½—10, Moskauer Str. 29.
— Joh., Oberst, Bauskesche Str. 2.
— Leonh., einz. offener Gesellsch. d. Kommandit-Gesellsch. Syrolit-Werke L. Erasmus u. Ko., Grobinsche Str. 1, ⊶ 6121.
— M., Frl., Telegr., Paulucci str. 7W10.
— Marie, Wwe., Brunnenstr. 6W5.
Eraft, Karl, Bmt., Alexanderstr. 165W19
Erat, Sofie, Schndrn., Feldstr. 3W60.

Aktien-Gesellschaft der Feilen- und Werkzeugfabrik Otto Erbe, 1. G., Direkt.: Alex. v. Goetz, Frdr. Metzner, Alfr. Intelmann, Dir.-Kand.: Rich. Kjs, Carl Rahlenbeck. Prok.: Friedr. Sacks, Revaler Str. 6/10, Büro: ⊶ 434, Direktion: ⊶ 3475.
Erbe, Hans, Tschlr., Frauenburg. Str. 3.
— C. W., Materialverw., Petersburg. Ch. 112.
— Elise, geb. Krause, Wwe., Taubenstr. 27W1.
— Leop., Buchhltr., Kaisergartenstr. 6a.
— Luise, Wwe., Kaisergartenstr. 6a.
Erbs, Anna, Hsb., Champetr. Str. 150.
— E., Bmt., Newastr. 25W24.
— Friedr., Monteur, Kirchenstr. 5.
— Jan, Privat., Champetr. Str. 150.
Erchin, Bon., Schloss., Gertrudstr. 98W29.
v. Erdberg, Alfr. Ant.', Kassir., Felliner Str. 13W8.
— Hugo Ant.', Bankbmt., Neustr. 10W4.
— Paula, geb. Gennert, Kbn., Felliner Str. 13W8.
— Wold., Translatör d. Börsenkom., Alexanderstr. 18W14.
— Xav., Dr. med., Spr. 9½—10 und 4—5, Thronf.-Boul. 2, W. 5, ⊶ 1723
Erdelewski, Paul, Jng., Suworowstr. 32.
Erdfeldt, K., Schreibw.-Hdl., Suworowstr. 27.
Erdfuß, Anna, geb. Martin, Wwe., Peterholm. Str. 3W17.
— Emmy, Frl., Peterholm. Str. 3W17.
— John Ed.', Fb., Peterholm. Str. 3W17
v. Erdmann, Emel., Adm.-Wwe., Kirchenstr. 32W1.
— Nik., Fabr.-Bmt., Lagerstr. 59.
K. Erdmann, 2. G., Manufakturwaren, Inh.: Kristine Erdmann, Dünamündesche Str. 46.
Erdmann, Anna, Hebamme, Ritterstr. 67
— Alex., Postbmt., Dorotheenstr. 18W7.
— Amalie, Wwe., Mühlenstr. 82W10.
— Ant., Kutscher, Lübecksholm 6W1.
— Arn., Montör, Unionstr. 3.
— Bernh., Pastor, Religionslehr., Elisabethstr. 9W25.
— Bronisl., Frau, Ludwigstr. 1aW21.
— Bruno, Redakteur d. Rig. Tageblatt, Schützenstr. 7, W. 8.
— Chr., Handelsgärtn., Kandauerstr. 2.
— Ed., Seiler, Suworowstr. 122, W. 31.
— Ed., Tschlr., Pernauer Str. 28, W. 8.
— Emilie, Advok.-Wwe., Schützenstr. 7.
— Emma, Hsbn., Schreyenbusch 2, 5.
— Fritz, Briefstr., Dorotheenstr. 18, W. 4.
— Fritz, Messerschm., Hofesstr. 3.
— Geddert, Buchhltr., Schreyenb. 2, 5.
— Georg, vereid. Rechtsanw., Spr. 9 bis 11½ u. 4—5, Thronf.-Boul. 17, ⊶ 2748.
— Gilb., Hg., Marienstr. 121W12.
— Gust., Drahtz., Goldinger Str. 1.
— Hugo, Former, Matthäistr. 66W8.
— Jan, Hdlr., Talsensche Str. 26.
— Jan, Hsb., kl. Vegesacksholm 43.
— Jda, Weberin, Moorstr. 5.
— Joh., Bildh., Suworowstr. 89.
— Joh., Mech., Revaler Str. 57cW40.
— Joh., Montör, Rumpenhöf. Str. 15W7
— Jos. Jos.', Stationsvorst.-Geh., 2. Weidendamm 8.
— Jurri Karl', Exped., Dorotheenstr. 50.
— K. M., Feldscher, Romanowstr. 51W4
— Kath., Manuf.-Hdl., Weißenhöf. Str. 2
— Korn., Bmt., Lagerstr. 14.

— Kristine, Inh. d. Firma K. Erdmann, Dünamündesche Str. 46.
— L., Frau, Matthäistr. 63W9.
— Marie, Gesanglehr., Paulucci str. ⊶ 6628.
— Mart., Korkenschndr., Artilleriestr.
— Mart., Schmied, Laboratoriumstr.
— Mart. Jndr.', Maurerpol., Dünamündesche Str. 46W17.
— Natalie, Wwe., Thurmstr. 7, Q.
— O., Schndrn., Revaler Str. 17.
— Osw., Pastor am Dom, Spr. 10— Herderplatz 4, ⊶ 6444.
— Paul, Biblioth.-Geh., Hamannstr.
— Paul, Direktor, Bikkern. Str. 5.
— Paul Karlow., vereid. Rechtsanw., Spr. 10—12 u. 4—5, Thronfolgerboul. 9, W. 4, ⊶ 2945.
— Pet., Weber, Bullensche Str. 30.
— Rob., Böttcher, kl. Vegesacksholm
— S., Schulvorst., Hamannstr. 2, W.
— Sander, Briefstr., kl. Altonaerstr.
— Sofie, Hebamme, Marienstr. 121W
— W. W., Tischvorsteher, Schloßstr.
— Wilh. Alex.', Bmt., Ritterstr. 12
— Wold. Wik.', KA, Bmt., Romanowstr. 52W12.
Erdmannsohn, Moritz, Schmied, Hospitalstr. 10, W. 1.
— Mar., Hsb., Hospitalstr. 10.
Erenkraut, E. E., Heuhdl., Jarosl. Str.
Erenstein, A. Schuhw.-Hdl., Moskauer Str. 32.
Ergelneek, Mart., Hsb., Salvenstr. 7
Ergle, Emilie, Schndrn., Romanowstr.
— Minna, Wwe., Helenenstr. 14W10.
Erglis, Jan, Hdlr., Petersb. Ch. 31
— J., Fuhrm., Laborator. Str. 25.
— Jak., Fuhrm., Rabenstr. 6.
— Pet., Zimm., Rumpenhöf. Str. 6
Erhardt, Anna, Wwe., Moskauer Str.
— Edg. Joh.', Bürodiener, Adolfstr.
— Elly, Hgn., Johannishof 9.
— Friedr., Tschlr., Moskau. Str. 23
— G. O., Schndr., Georgenstr. 2a.
— Georg, Schlosser, Pokrowstr. 19
— Georg, Schmied, Asylstr. 10.
— Gottfr., Schndr., Matthäistr. 99
— Heinr., Steinh., Alexanderstr. 13
— J. S., Schndr., Sadownikowstr. 1
— Jak., Aelt. Gr. Gilde, Stadtrat, Stadtverordn., Mitinh. d. Firma John Hafferberg, Dir. der Firma Balt. Leinen-Manuf.-Comp. u. Rigaer Schnelldampfer-Gesellsch., Georgenstr. 1W5, ⊶ 24.
— Jak., Schndr., Matthäistr. 99W27.
— Jeg., Schndr., Matthäistr. 81W6.
— Joh., Fleischer, Altenburger Str.
— Joh. Pet.', Werkmstr., Adolfstr.
— Rob. Jak.', Dr. oec. pol., Mitinh. Firma R. John Hafferberg, Dir. A.-G. Brauerei Waldschlößchen u. A.-G. d. Rig. Straßenbahnen, Alexanderstr. 40W7, ⊶ 6901.
— Rob., K., Lehrer, Mühlenst. 74.
— Rosine, Schndrn., Dorotheenstr.
Erichsohn, Eva, Hdlrn., Holmstr. 1.
— Karl Friedr.', Schmied, Pernauerstr.
— Wilh., Schlosser, Pernauerstr. 11
Ericsson, Anani Andr.', Meierei-Instrukt., Wolgund. Str. 34W9.
Erik, Andr., Stallmstr., Matthäistr.
— Anna, Wwe., Adolfstr. 7.
— Wold., Postbmt., Lazarettstr. 8W
Eriksohn, Jahn, Hsb., Schlocksche Str.

Erik… Agent… on Mas… chem…

Erikson … Eriksohn … Eringhaus … Erinhof … Erlewitsch … Erlin … Erkowski … Erlich … Erm … Ermann … Ermanowitsch … Ermannsohn … Ermel … Ermick … Ermuisch … Ermus … Ermusch … Ern … Ernastin … Erngreen … Ernst … Ernst, J. … Ernstein …

G. A. Schweinfurth, Weingrosshandlung, Rathausplatz Telefon 485

Erikson & Block
Agentur, Import und Lager von Maschinen, Kolonialwaren u. chemisch-pharm. Produkten
Schloßstr. 18, Tel. 2061.
Postfach 677.
Tel.-Adr.: Eriksonblock.

Erikson & Block, 2. G., Handelsverm., Kolonialw., Inh.: Reinh. A. Erikson u. Konst. A. Block, Schloßstr. 18, ☎ 2061.
Erikson, Reinh., Mitinh. d. Firma Erikson u. Block, Mühlenstr. 55W1.
— Anna, Wwe., Hapsaler Str. 10W7.
— Jan, Priv., Adolfstr. 5W21.
— Pet., Former, Wenden. Str. 18W17.
Eringhaus, Aug., Frl., Taubenstr. 23.
— Fried., Frl., Taubenstr. 23.
Erinhof, Friedr., Kellner, Dampfstr. 49W3
Erken, Karl, Maurerpol., Artilleriestr. 68.
— Ernst, Bmt., Philippstr. 4.
Erkewitsch, Nik., Musiker, Gartenstr. 11.
— Wilh., Vorarb., Weißenhöf. Str. 6.
Erkin, Jul., Wwe., Gertrudstr. 129.
— K., Klempner, Dünaburger Str. 2.
Erkowski, N., General a. D. Romanowstr. 70aW11.
Erkscha, Mich., Dw., Kalnezeem. Str. 24.
Erlich. Sieh Ehrlich.
Erm, Anna, Wwe., Antonienstr. 3W18.
— Fed. Samuil', Direktor, Asylstr. 32.
— Georg, Feldscher, Industriestr. 1.
— Georg, Strb.-Schaffn., Sternstr. 15W10
Ermann, Aug., Vorarb., Brückenstr. 7W4
— Jan, Maurer, Dorotheenstr. 28.
Ermanowitsch, K., Bahnbmt., Bärenstr. 26
— Dom., Bierhdl., Brückenstr. 24.
Ermanowitz, Ant., Hsb., kl. Vegesacksholm 16W1.
Ermannsohn, Kr., Laternenw., Charlottenstr. 30, W. 2.
— Anna, Wwe., Schreyenbusch 2,31.
Ermannson, Bernh., Fuhrhltr., Petersb. Chaussee 26aW7.
— Ed., Mützenm., Petersb. Ch. 26aW7.
— Wold., Schndr., Petersb. Ch. 26aW7.
Ermel, Dor., Hsbn., Wwe., Schreyenbusch 7, 8.
Ermick, Aug., Zimmerm., Rabenstr. 8W7.
Ermuisch, Jak., Dachd., 2. Weidend. 7.
Ermus, Marie, Wwe., Windauerstr. 9.
— Karl, Tschlr., Färberstr. 6aW33.
Ermusch, Jan, Masch., Matthäistr. 71.
— Paul, Zimmerm., Gerberstr. 8W20.
Ern, Joh., Maler, Pokrowstr. 11W4.
Ernastin, P., Maler, Augustenstr. 1
Erngreen, Grete, Frau, Hasenholm. Ufer 19a.
Ernst, A., Schlosser, Elisabethstr. 10.
— Alb. Ad.', Fabrikbmt., 2. Weidend. 15
— Ans Ans', Hdlr., Mühlenstr. 82.
— Ferd., Werkmstr., Suworowstr. 106W32
— Fritz, Bahnbmt., Altenburg. Str. 16.
— Joh., Postbmt., Suworowstr. 106W32
J. **Ernstein**, 2. G., Kolonialw., Inh.: Jul. Ernstein, Dampfstr. 94, ☎ 4813 und Brückenstr. 12.
Ernstein, Anna, Kol.-Hdlg., Apothekerstr. 26.
— Arn., Portier, Dampfstr. 104.
— Joh. Joh.', Portier, Dampfstr. 104.
— Jul., Inh. d. Firma J. Ernstein, Dampfstr. 94.

Eduard Ernstson, vorm. **F. N. Jagodkin**, 2. G., Kolonialw., Inh.: Ed. Ernstson, Alexanderstr. 96, ☎ 2643.
Julius Ernstson, 2. G., Kol.-W., Inh.: Julius Heinr. Ernstson, Herrenstr. 1, ☎ 2529.
Ernstson, A., Korbw.-Hdl., Scheunenstr. 16
— A., Hdlr., Matthäistr. 19W6.
— Ed. Heinr.', Inh. d. Firma Ed. Ernstson, vorm. F. N. Jagodkin, Elisabethstr. 31a, ☎ 6648.
— Fritz, Drahtz., Hamannstr. 7.
— Heinr., Hsb., Lagerstr. 23.
— J., Hg., Johannisstr 8W3.
— Jan, Diener, Dorotheenstr. 19.
— Jul., Inh. d. Firma Julius Ernstson, Marstallstr. 24, ☎ 4258.
— Karl Karlow.', Buchhltr., Sommerstr. 3
Ernststern, Wilh., Kutscher, Peterh. Str. 7
Erpik, Mich., Schlosser, Wolgund. Str. 26
Err, Emil, Schiffskapt., Lagerstr. 12.
— Ada Emil.', Hgn., Lagerstr. 12.
Ersahm, Joh., Schmied, Mittelstr. 5.
— Karl, Maurer, Katharinendamm 17.
Erskal, Andr., Zimm., Revaler Str. 85W6
Erst, Emil, Goldschm., Fuhrmannsstr. 7.
— J., Dw., Nikolaistr. 7W4.

Erste Baltische Hufeisen- und Stollenfabrik
RIGA
Altonaer Strasse 7, Telefon 5903
Telegramm-Adresse: Baltpodkowa

Erste gegens. Lebensvers. Gesellsch. in Charkow, Balt. Bezirksverw. in Riga. Vertreter: Karl Karl' Weberg, Alexanderstr. 18W11, ☎ 5597.

Erstes Musik-Institut in Riga
Marienstr. 12, W 8, Tel. 7620.
Direktor: G. Pein.
Vollständige Ausbildung in Fächern der Musik,
Musiktheorie, Schauspiel, sowie im Orchesterspiel.
Aufnahme jeder Zeit.

Erstes Rigasches Beerdigungsbüro, Alexanderstr. 44, ☎ 6982.
Ert, Alex., Zimm., Kalnezeem. Str. 127.
Hans Ertack, 2. G., Manufakturwar., Inh.: Hans Ertack, Sprenkstr. 34c.
Ertack, E., Wwe., Theringensche Str. 14.
— Alb. Kasp.', Fb., Alexanderstr. 170W8
— Ed., Priv., Bauskesche Str. 2.
— Edg., Buchhltr., Irmlausche Str. 5W7.
— Hans, Hsb., Inh. d. Firma Hans Ertack, Sprenkstr. 34b.
Ertack's Minna-Stift, Elisabethstr. 75, sieh Register Seite 2.
Ertell, Ed., Zimmerm., Windstr. 26W3.
— Joh., Fuhrm., Altonaer Str. 26.
Ertin, Ed., Schiffskapt., Küterstr. 12.
— Klara, Biblioth.-Geh., Küterstr. 12W3
Ertmann, Dorot., Wwe., Windstr. 29.
— Ludw., Kettenschmied, Windstr. 29.
Ertner, Jan, Holzwr., Doblensche Str. 1.

v. Ertzdorff-Kupffer, Alex. Edm.', KR, ehem. Glied d. Zollamts, Elisabethstr. 7
Erwald, Jur, Mitinh. d. Firma Kluga u. Erwald, Dorpater Str. 14W9.
— Jurre Rein.', Lagerauff., Soldatenstr. 8, W. 11.
— Trine, Wäsch., Dorp. Str. 56W10.
Erwin, William Thom.', Vertreter der Firma John Preston u. Ko., Georgenstr. 3W6, ☎ 1941.
— James, Ing., 2. Weidendamm 3.
v. Erzen-Gleron, Alex., HR, ehem. Bmt., Lagerstr. 16, W. 8.
Erzog, Jan, Schlosser, Ernestinenstr. 47
Esbach, Ernst, Schloss., Grabenstr. 29W41
Eschankin, M., Schm., Petersb. Ch. 28W26
Eschenberg, Jak., Wächter, Fruchtstr. 14
Eschenlohr, J., Fb., Karolinenstr. 15W11
Eschmidt, Joh., Dw., Artilleriestr. 11W35
— Pet., Auff. Duntenhöf. Str. 7W24.
Eschot, Berta, Fbn., Marienstr. 25W3.
Eschstamm, Joh., Bankdiener, Gerberstr. 8W46.
— Olga, Wwe., Turmstr. 19W3.
Eser, Karl, Maurer, Säulenstr. 93.
— Gust., Adlerstr. 20W6.
Esergail, Anna, Wwe., Revaler Str. 51.
— A., Bmt., Ritterstr. 72W51.
— A., Dw., kl. Lagerstr. 50a.
— Fritz, Stellm., Revalerstr. 51.
— Fritz, Zimm., Artilleriestr. 70, W. 27.
— Gust. Gust.', Hg., Ritterstr. 72W51.
— Jak., Schlosser, Suworowstr. 108W5.
— Jak. Jak.', Töpfer kl. Lagerstr. 18.
— Jan, Bierhdl., Schreyenbusch 9,1.
— Jan, Maurer, Marienstr. 144.
— Jan, Schlosser, Adlerstr. 20W4.
— Jan, Schndr., Artilleriestr. 59, W. 10.
— Jan, Schuhm., Helenenstr. 5W22.
— Jan, Vorarb., Hapsaler Str. 36W13.
— Jan, Vorarb., kl. Vegesacksholm 29W2
— Joh., Hg., Ritterstr. 65W7.
— Joh., Portier, Romanowstr. 52W17.
— Joh., Schlosser, Helenenstr. 27W11.
— Joh. Joh.', Werkmstr., Ritterstr. 65.
— Jur, Brauer, Marienstr. 135W5.
— Jur, Töpfer, Wolmarsche Str. 32.
— Iw., Schlosser, Sprenkstr. 57, W. 15.
— K., Modew.-Hdl., Suworowstr. 32, ☎ 4784.
— Karl, Maurer, Grenzstr. 36.
— Karl, Orgelb. u. Klavierstimmer, Alexanderstr. 28W39.
— Karl, Tschlr., Suworowstr. 114.
— Karl Alex.', Töpfer, Marienstr. 135W9
— Karol., Wwe., Newastr. 12W4.
— Krisch, Dw., Alte Mitauer Str. 46.
— Mart., Hsb., kl. Vegesacksholm 50W8.
— Otto, Fuhrm., Friedensstr. 8W33.
— P. G., Diener, Theaterboul. 15.
— Pet., Holzhdl., Hansastr., wohnt: Friedensstr. 15.
— Pet., Schlosser, Suworowstr. 114W6.
— Rob., Tschlr., Romanowstr. 36.
Eserin, Ed., Kutscher, kl. Lagerstr. 44g.
— A., Hsb., Gartenstr. 20aW1.
— Andr., Priv., Suworowstr. 93W47.
— Gust., Maurer, Adlerstr. 20W33.
— Jan, Hsb., Aststr. 40.
— Jan, Landw., Bikkern. Str. 39W6.
— Jan, Vorarb., Schreyenbusch 4,18a.
— Jan Ans', Töpfer, Kalnez. Str. 103.
— Jeg., Exped., Mühlenstr. 131W11.
— Joh., Buchb., Mühlenstr. 25.
— Jul., Malermstr., Dünamünd. Str. 46
— Karl, Böttcher, Behnensche Str. 4.
— Karl, Maurer, Trinitatisstr. 2.

Karl Grünberg, Matthäistr. № 54, im eigenen Hause, Telephon № 2402. Die besten Gummireifen der Welt.

Russ. u. ausländ. Weine in grosser Auswahl, Schnäpse der Firma JAEGER & Co., Natürliche Mineralwasser

Karl Grünberg, Matthäistr. № 54, im eigenen Hause. Telephon № 2403. Die besten Gummireifen der Welt.

— Karl Andr.', Wagenb., Säulenstr. 94.
— Karl Petr.', Bahnbmt., Dorpater Str. 49W13.
— Mart., Priv., Suworowstr. 93W47.
— Olymp., Wirtin, Moritzstr. 15.
— Peter, Maurer, Färberstr. 6a.
— Peter, Vorarb., 2. Weidend. 10.
— Pet., Hausvater d. Straßenmission, Moritzstr. 15.
— Rein, Hsb., Champetresche Str. 71a.
— Rud., Bauuntern., Trinitatisstr. 24W5
— Wilh., Hg., Subbathsche Str. 3.
Esering, E., Wwe., Elisabethstr. 89W8.
— Frieda, Hgn., Elisabethstr. 89W8.
— Wold., Hg., Rauden. Str. 8.
Eserkaln, Jak., Dw., Atgasen. Weg 22.
Eserlihz, Joh., Mech., Suworowstr. 133.
Esermann, Krisch, Färber, Davidstr. 1.
Eserneek, Hans, Tischlr., Obststr. 12.
Esers, Karl, Fleischhdl., Mosk. Str. 144a
Eserstarp, Franz, Glasm., Simonstr. 3a.
Esertehw, Fr., Fleischhdl., Mosk. Str. 201
Esis, Jan, Kwh., Soldatenstr. 13.
Esit, A. Andr.', Maurer, Artilleriestr. 37.
Eskildsen, Otto Joh.', Leiter d. Nord. Dampfschiff.-Gesellsch., Rigaer Filiale Alexanderstr. 12W12, ☎ 4259.
Eskin, A. Ch., Schndr., Schmiedestr. 74W2
Espe, Joh., Destillat., Katharinenstr. 8.
— Karl, Vorarb., Schreyenbusch 8,2.
Espero-Verein, Büro: Scheunenst. 19, I.
Esput, Helene, Wwe., Mosk. Str. 103W6.
Esroki, Elias, Mech., Romanowstr. 36.
Essan, Kath., Wwe., Revaler Str. 45W9.
Eßbach, Karl, Hausverw., Barbierstr. 1.
Essen, Karl, Schlosſ., Alexanderstr. 176.
Essenberg, Emilie, Kassir., Muckenholmsche Str. 31, W. 2.
— Chaim, Hdlr., Romanowstr. 120.
— Paul., Frl., Kass., Romanowstr. 27.
Esser, Georg, Bahnbmt., Ritterstr. 36.
— Jur, Priv., Hapsaler Str. 5.
— Luise, Wwe., Parkstr. 4W26.
— Marie, Putzm., Hospitalstr. 3W48.
— Mart., Vorarb., Nordstr. 21, W. 3.
— Pet., Maurer, Rujensche Str. 6.
Essert, Emma, Frl., Sadownikowstr. 35.
— Gust., Krukenm., Ambothen. Str. 16.
— N. U., Postbmt., Romanowstr. 117.
Essiedt, Einjahrt, Dorpater Str. 4.
Essig, Krisch, Former, Bikkern. Str. 29W3
Essipowitsch, Iw., Auff., Elisabethstr. 14.
Essmann, E., Frau, Basteiboul. 9, W. 9.
Essersohn, Mich., Schmiedestr. 43, W. 4, ☎ 3579.
Estrow, Mowscha, Hdlr., Wolmar. Str. 19
Estrup, Nat., Frau, Heinrichstr. 6W4.

Georg von Etholén
Schwedische Heilgymnastik und Massage.
Schulenstr. 25, Tel. 4242.

v. Etholen, Georg, Heilgymnast., Schulenstr. 25, ☎ 4242.
Etkin, Mend., Hg., Romanowstr. 112a.
— Mend., ebr. Sänger, Mosk. Str. 45
Etmann, Jan, Bäcker, Bienenstr. 11.
Etmanowitsch, Bron., Tischlr., Gertrudstr. 108W4.
— Jgn., Zimmerm., Revaler Str. 28W61
Etmenas, D., Nadler, Alexanderstr. 174.
Etminas, Franz, Gießer, Alexanderstr. 122
A. S. Etschin, 2. G., Glaswaren, Inh.: Aron Etschin, Sandstr. 29, ☎ 2988, Speicher: Neustr. 29,

Etschin, Abr., Stahlw.-Hdl., Zaunstr. 1, ☎ 6265.
— Abr., Eisenhdl., Lagerstr. 1.
— Abr., Goldschm., Poststr. 6.
— Aron, Inh. d. Firma A. S. Etschin, Sandstr. 29, ☎ 2988.
— Berka, Hdlr., Sadownikowstr. 13.
— Sim., Schndr., Romanowstr. 94.
Ettelsohn, Berka, Eisenhdlr., Fruchtstr. 5.
— B., Eisenhdlr., Lagerst. 57.
Ettin, Hirsch Jank.', Exped., Moskauer Str. 17, ☎ 2373.
— J. G., Bankbmt., Moskauer Str. 17.
Ettingen, L. N., Bevollm. d. Ges. Masut, Basteiboul. 11W4, ☎ 1177.
— Mend., Strickw.-Hdl., Sprenkstr. 30.
— N. Ch., Fabrikant, Albertstr. 1, ☎ 3493.
Ettinger, Boris, Ing.-Techn., Elisabethstr. 9aW3, ☎ 7150.
— Join, Mitinh. d. Firma Berlin und Ettinger, Kaisergartenst. 4, ☎ 2947
Etzhold, Joh., Schmied, Petersb. Ch. 25.
— Rud., Elektrotechn., Unionstr. 26aW5.
Eugenie, Mme., Putzhdl., Sandstr. 36.
Eun, Alex., Klempn., Gerberstr. 13.
Eusler, Bolesl., Schmied, Alexisstr. 10W3.
Eußler, Wilh. Karl', Bankbmt., Kaufstr. 3.
Eutschin, Ad., Hg., Hospitalstr. 15W23.
Euz, Dav., Schndr., kl. Schmiedestr. 13W1
Eva, Rob., Obergärtn., Bullen. Str. 8W9
Evang. Ver. „Bethanien", Ritterstr. 52, ☎ 5638.
Evang. Ver. jung. Männer (Jünglingsver.), Alexanderstr. 61, ☎ 4744, Zweigver.: Taubenstr. 35.
„Evangelist", Nüchternheitsver., Moskauer Str. 197.
Evangelisten-Bethaus, Mühlenstr. 115.
Evensen & Frey, 2. G., Handelsverm., Inh.: Eivind Evensen und Wilh. Rud. Frey, Küterstr. 14, ☎ 6090. u. 2376.
Evensen, Eivind, Mitinh. d. Firma Evensen & Frey, Albertstr. 12, ☎ 6524.
Everling, John, Ing.-Techn., Industriestr. 1bW6.
Wold. Evermann, 2. G., Galanterie- u. Tuchw., Inh.: Wold. Evermann, Scheunenstr. 26, ☎ 2481.
Evermann, Wold., Inh. d. Firma Wold. Evermann, Marienstr. 10bW5.
— Heinr., Bürstenm., Schreyenb. 2,28.
— Maria, Aufw., Ritterstr. 115W48.
Evers. Sieh auch Ewers.
— Pet., Priv.-Rechtsanw., Mühlenst. 60.
Eversohn, Jan, Müller, Bullen. Str. 11.
— Ans, Gießer, Rujensche Str. 7.
— Dav., Montör, Pernau. Str. 14bW27
Evin, Jul., Hg., 2. Weidendamm 1, W. 1.
Evst, Jak., Fleischhdlr., Auguststr. 19.
Ewa, Jan, Maurer, Moritzstr. 2.
Ewald, Artur, Vorarb., Hospitalstr. 9W27
— Andr., Makler, Trinitatisstr. 6.
— Friedr., Hsb., Torfstr. 2, W. 1.
— Jan, Bierhdl., Wolmar. Str. 35W36.
— Ilse, Wäsch., Feldstr. 3W48.
— Johanna, Müllermstrs.-Wwe., Todlebenboul. 10, W. 19.
— Jos., Maurer, kl. Palissadenstr. 8W28.
— Kath., Hsb., Baldohnsche Str. 6W1.
— Lucie, Frl., Kalnezeem. Str. 23W7.
— Ludw., Elektromech., Baldohn. Str. 6.
— Made, Frl., Popowstr. 3a.
— Mart., Maler, Ritterstr. 145.
— O., Zimmerm., Hermannstr. 3.

— Otto, Portier, Alexanderstr. 35W
— Rud. Wilh.', Ing., Nikolaistr. 55.
Ewaldsohn, Georg, Hsb., Windauer Str.
Ewaldt, Otto, Reisender, Weißenhöff Str. 3/7.
Ewan, A. K., Bez.-Ger.-Bmt., Fr drichsholm. Ufer 6.
— Emma, Wwe., Gertrudstr. 82, W.
— Krust., Hdlr., Sprenkstr. 31W2.
Ewardsohn, Fritz, Schmied, Katharinend.
— Wilh., Bäcker, Katharinendamm 12
Ewardt, Karl, Tischlr., Elisabethstr. 10a
— Aug., Tischlr., Matthäistr. 86.
Ewart, Liese, Wwe., Mitauer Ch. 14.
— Mart., Maurer, Suworowstr. 93W7
Ewel, Willum, Schmied, Bikkern. Str. 1
Ewelit, Karl, Maler, Alexanderstr. 16
Ewelsohn, Jan, Heizer, Dünam. Str. 6
Ewers. Sieh auch Evers.
— E., Schndr., Kurmanowstr. 11, W. 3
— Emilie, Hausverw., Wolmar. Str. 1
— G., Dw., Klosterstr. 21W10.
Ewersohn, Alex., Rentn., Grabenstr. 2
Ewert, Alw., Frucht u. Delikat.-Hdl Theaterstr. 14, wohnt Theaterboul.
— Joh., Tapez., Suworowstr. 53W30.
— Klawe, Hsb., Bauskesche Str. 52, Q.
— Pet. Friedr.', Masch., Säulenstr. 6
Maria Ewerts, 2. G., Zimmermannsarb Alicenstr. 1, ☎ 841.
Ewerts, Aug., Frl., Nikolaistr. 8W2.
— Emma, Diakonisse, Friedensstr. 3.
— Marie, Inh. d. Firma Maria Ewerts Alicenstr. 1, ☎ 841.
— Marie, Wwe., Färberstr. 12W9.
— Wilh., Bäckerei u. Konditorei, Mos kauer Str. 93.
Ewerisohn, Anna, Hsbn., Schlocksch Str. 43.
— Joh. Georg', Kassir., Brauerstr. 12W
Ewertz, Alex., Amts-Schuhm.-Mstr., Su worowstr. 44.
Ewin, Aug., Buchhdl., Matthäistr. 70.
— Jan, Schuhm. Dorotheenstr. 19W1
— Jewd., Bankbmt., Revaler Str. 34
Ewing, Ernst, Kaffee-Surrog.-Fabr. Ma rienstr. 140.
Ewitz, A., Wwe., Kreuzstr. 8, W. 15.
Ewkaln, Karl, Kutscher, Petersb. Ch. 26
— Trine, Waschanst., Petersb. Ch. 38.
Ewzer, O., Hdlr., Säulenstr. 91W36.
Ex-Dienstmann, Gelbe, d. Albert-Trans port-Artells, Sandstr. 19, ☎ 4746.
Exe, Hel., Wwe., Küterstr. 14.
„Export", Restaur., Katharinendamm 2 ☎ 4986.
Exportzentrale der vereinigten rus sischen Holzdrahtfabrikanten, 1 G., Kommanditges., Joh. Braun, ein ziger öff. Gesellsch., Bevollm.: Pau Nik.' Maksimow, Kojenholm. Str. 1 Herderplatz 3, ☎ 262.
Rigaer Dienstmann-Artell „Express" 1. G., Pferdestr. 17, ☎ 267.
„Expreß", 2. Rigaer Dienstmann-Artell Wallstr. 28a, ☎ 843.
Eyduck, sieh auch Eiduk.
— Alma, Inh. d. Stellmacherei, Elias str. 19W2, Werkst.: Mosk. Str. 25.
Eylandt, Art., Zahnarzt, Spr. 10—12 u 3—5, Sonnt. 11—1, Alexanderstr. 13
— Jan, Hsverw. Pleskodahl. Str. 4.
— Eug., Zahnarzt, approb. an der Uni vers. Berlin, Spr. nach Vereinbarung Basteiplatz 8W6, ☎ 3211.
Faber, Eug., Bürobmt., Mittelstr. 11W

Daniel Schweinfurth, Champagnerkellerei, Dorpater Str. 15/17 Telefon 483

— Frida, Bbn., Plettenberg Str. 5.
— H., Frau, Gertrudstr. 3W20.
— K., Musikalienhdl. (Inh.: Karol. Faber u. Ida Kulmbacher), kl. Schmiedestr. 20
— Karol., Laubstr. 23.
— Paul, Dr. med., Spr. 10½—12, Schmiedestr. 9/11. Haus 10 im Hof, ☎ 2411, wohnt Danziger Str., ☎ 969
— Paul Eug.', Fabrikbmt., Mittelstr. 11.
Fabian, Fritz, Werkmstr., Essenhöf. Str. 2a
— Fritz, Hsb., Wilnasche Str. 5.
Fabjanowitz, Franz, Dielenbohner, Gertrudstr. 70W23.
Fabricius, Fritz, Hsb., Mitauer Ch. 68.
— Jenny, Pens., Sandstr. 16W4.
Fabrikant, Mich., Hdlr., Jesuskirchenst. 7
Fabrikanten-Verein, kl. Sünderstr. 1. ☎ 2440.
Fabrikinspektion. Sieh Register Seite 2.
Fadejew, Alex., Fleischer, Färberstr. 13.
— Jeg., Wächter, Katharinend. 20W11.
— Marg., Wwe., Bierhdl., Plettenbergstr. (Dragunshof).
— Nik., Bierhdl., Plettenbergstr., Dragunshof.
— Paw. Iw.', Buchhltr. am Dek.-Amt, Säulenstr. 29aW18.
Fadin, Fewron., Schndr., Romanowstr. 118
Färber, Ida, Wwe., Ritterstr. 75b.
Fagerström, Leont., Frl., Schiffsstr. 14.
Fahlberg, Hugo, Maler, Helenenstr. 2W2.
— Gotth., Hdlr., Matthäistr. 87.
— O. Gotth.', Pharmaz., Matthäistr. 87
Fahne, Hilfsverein verabschied. Untermilitärs, Romanowstr. 127a, ☎ 4240.

J. G. Fahrbach
Agentur und Kommission.
General-Agentur:
Moskow. Feuer-Ass.-Komp.
Russischer Lloyd, Transporvers.
Equitable, Lebensversicherung.
Gildstubenstr. 4, Tel. 192.

J. G. **Fahrbach**, 1. G., Agentur- und Kommission, Hopfen-Lager, Generalagentur d. Moskow. Feuerassekuranz-Komp. u. d. Ges. „Russ. Lloyd", Inh.: Georg Frdr. Fahrbach, Prok.: Reinhard Friedrich, Gildstubenstr. 4, I, ☎ 192.
Carl **Fahrbach**, 2. G., Handelsverm., Gildstubenstr. 4.
Fahrbach, Carl Georg', Prok. d. Firma B. Dünges u. Co., Stellvertr. Generalagent der Mosk. Feuer-Assekur.-Komp., Nikolaistr. 23, ☎ 2307.
— Georg Fr., Aeltester Gr. Gilde, Inh. der Firma J. G. Fahrbach, Generalagent der Mosk. Feuer-Assekur.-Komp., Nikolaistr. 27, ☎ 1767.
— Paul, Arzt, Spr. 9—11 u. 4—5, Elisabethstr. 31a, W. 3, ☎ 3456.
— Rob. Georg', Mitinh. d. Firma A. Höflinger & Ko., Nikolaistr. 7, ☎ 671
Faisenbinder, Sora, Wwe.., Peitaustr. 9.
B. **Fain**, 2. G., Strickw., Inh.: Boruch Fain, Prok.: Eta Fain, Weberstr. 6, ☎ 3553.
L. **Fain**, 2. G., Lampen, Inh.: Leib Fain, Marstallstr. 7, ☎ 6749.
Fain. Sieh auch Fein.
— Berke, Suworowstr. 20, ☎ 6049.
— Boruch, Inh. d. Firma B. Fain, Königsstr. 12W25.
— Jankel, Kfm., Elisabethstr. 77W14.
— Leib, Inh. der Firma L. Fain, Schmiedestr. 66, W. 15.
— Louis, Mech., Valentinstr. 1.
Fainburg, B. A., Holzhdlr., Sprenkstr. 34 ☎ 6615.
Fainmann & Goldmann, Holzhdl., Marienstr. 130, ☎ 4165.
Faiwusch, G., Hdlr., Holmstr. 4.
Falck. Sieh auch Falk.
— Paul, GS, Privat-Gelehrter, Jakobsstr. 20/22, W. 8.
Falckenberg, Ernst Konst.', Erbl. Ehrenbürger, Prok. der Rig. Kommerzbank, Kirchenstr. 3, ☎ 642.
Falejew, Nik., Oberst, Elisabethstr. 13W3, ☎ 2460.
— Alex., Tschlr., Palissadenstr. 13, W. 9
Faleum, Mart., Kol.-Hdl., Schreyend. 2, 6
Falew, M. F., Kanzl.-Bmt., Kalnezeemsche Str. 21.
Falin, Alex., Klempner, Petersb. Ch. 24a.
Falk. Sieh auch Falck.
— Boris, Bankbmt., Säulenstr. 16W9.
— Gerh. Ernst.', Bankbmt., Gertrudstr. 24, W. 20.
— H., Klempner, Rabenstr. 7W3.
— Heinr. Konr.', Kb., Ebelshöf. Weg 1a
— Jan, Steinh., Gertrudstr. 73W31.
— Joh., Hsb., Hospitalstr. 35W32.
— Leontine, Wwe., Marienstr. 21W9.
— Marie, Wwe., Gertrudstr. 73W34.
— Mart., Zimmerm., Suworowstr. 131.
— Mend., Schndr., Matthäistr. 74, W. 56.
— Nik., Werkmstr., Plettenbergstr., Stahlw.
— Walter, Bmt., 1. Weidendamm 3W12.
Falkan, Otto, Schndr., Sprenkstr. 30.
Falkenberg. Sieh Falckenberg.
Falkmann, Jak., Böttcher, Ludwigstr. 1a.
Falkow, Itzig, Kleiderhdl., Marienstr. 17.
Falkowski, Wik. Mich.', Ing., Gutsbes., Kirchenstr. 33W12.
— Jos., Hdlr., Dünaburger Str. 27.
Falmann, Iw., Feldscher, Apothekerstr. 13
Falt, A., Wwe., Kaugern. Str. 17W8.
Faltin, Rich. Paul', Mitinh. d. Firma J. Vogel, Mühlenstr. 34W21.
— Jan, Maurer, Katholische Str. 34W39
— Rud., Propst emer., Albertstr. 1.
Falzmann, Wlad., Hg., Gertrudstr. 56W22
Familienverein, Russ., Thronfolgerboulevard 2, ☎ 4382.
— lett., Elisabethstr. 91, ☎ 3315.
Faminski, Vikt., Lehrer, Mühlenstr. 5W7
Fandejew, Serg. Mitrof.', Gouv.-Bmt., Lazarettstr. 5W2.
Farbmann, Jos., Geschäftsf., Matthäistr. 48W11.
Farin, Jos., Vorarb., Mühlgr. Str. 9.
Farnast, Nik. Fritz', Hg., Basteiboul. 8
— Jan, Hg., Asylstr. 25W3.
W. **Fassbender**, 2. G., Handelsvermittl., Inh.: Wilh. Faßbender, Thronfolgerboul. 3, ☎ 7322.
Faßbender, Wilh., Inh. d. Firma W. Faßbender, Thronfolgerboul. 3W16.
Fasskessel & Müntmann, 2 G., Herrengard., Inh.: Aug. Thiele u. Herm. Hentzler, Thronfolgerboul. 11, ☎ 631
Fasthobel, Jos., Werkmstr., Walzwerkstr. 1
Faugust, Joh., Schuhm., Werrosche Str. 2
Faulbaum, Hel., Wwe., Matthäistr. 64a.
— Jan, Tschlr., Artilleriestr. 44.
— Max, Inh. d. Firma James Siering & Ko., Küterstr. 9W6.
Faust, Emilie, Wwe., Todlebenboul. 11.
— Eug., Buchhltr., Küterstr. 19W10.
— Gust. Bernh.', Bankbmt., Gertrudstr. 39, W. 6.
— M., Frl., Bankbmtn., Konv. zum heil. Geist 10, W. 8.
Faustein, Ant., Friseur, Amtsmstr., Hsb., Kalnezeemsche Str. 20.
— Charl., geb. Schröder, Frau, Theaterboul. 9W20.
— E., Pens., Pferdestr. 9W11.
— Jul., Zimmerm., Färberstr. 13.
— Wilh., Kfm., Kalnezeem. Str. 20W1, ☎ 6887.
Fechner, Hel., Frau, Turmstr. 27W3.
— Jul., Generalmajor, Mittelstr. 10W10
Fecter, A., Diener, Schwimmstr. 23W16.
Fedder, Mart., Auss., Hospitalstr. 14.
Fedeikin, Jos., Schuhm., Emmastr. 7.
Feditschkin, Iw., Zimm., Sadownikowstr. 37.
Fedjuschenko, Anani Filat.', Kassir., Lagerstr. 56.
Fedjuschenok, T. Steinh., Friedensstr. 29
Fedke, Olga, Wwe., Mühlenstr. 108.
Fedor, Pet., Hsb., Mitauer Ch. 56a.
— Wass., Schuhm., kl. Palissadenstr. 8.
Fedorow. Sieh auch Feodorow.
— Alex., Messerschm., Ernestinenstr. 31.
— Alex., Schlosser, Gertrudstr. 57W6.
— Alex. Iw.', Fabrikbmt., Fruchtstr. 1.
— Andr., Bahnbmt., Kathol. Str. 38.
— Eufros., Frl., Gerberstr. 2W18.
— Hel., Frau, kl. Vegesacksholm 39.
— Iw., Masch., Gertrudstr. 57.
— Iw. Maurer, Katholische Str. 58W101
— J. Phil., Kommiss., Fuhrmannsstr. 24
— M., Bahnbmt., Palissadenstr. 10W11.
— M., Kwh., Jarosl. Str. 21.
— Marie, Wwe., Karolinenstr. 25W16.
— Mich., Musiker, Karolinenstr. 23W14.
— Nik., Marktauss., Katholische Str. 20.
— Nikif., Mech., Alexanderstr. 176.
— Oss., Gärtner, Baumstr. 3W21.
— Pet., Kassir., Gertrudstr. 121W7.
— Pet. Alex.', KR, Prok.-Geh., Newastr. 5W6, ☎ 2393.
— Reinh. Jan', Priv., Sprenkstr. 4W33
— Rod., Auss., Mühlgrab. Uferstr.
— Rud., Exped., Georgenstr. 6.
— Serg. Iw.', Bahnbmt., Ritterstr. 59W5
— W. K., Korresp., Gerberstr. 5W13.
— Wass., Kapt., Säulenstr. 46, W. 25.
— Wlad. Fed.', Ing., Chef d. Radio-Stat., Kundsingsholm.
Fedorowitsch, Fed. Fed.', Kontrolh.-Bmt., Gertrudstr. 113W28.
— Kas., Schuhm., kl. Palissadenstr. 8.
— Mik., Heizer, Apothekerstr. 30.
— Stan. Wass.', Bmt., Kirchenstr. 37.
Fedossejew, Alex., Schuhm., Marienstr. 104W19.
— Nik. Paw.', Sekretär, Petersb. Ch. 14
Fedossow, Fedosl. Lasar', Dir. d. Walzwerk „Phönix", Säulenst. 18W6. ☎ 4215.
Fedotow. Sieh auch Feodotow.
— Alex. Pet.', Bahnbmt., Kurmanowstr. 23
— Jegor, Hsb., Kalugasche Str. 7.
— Jemelj., Schaffn., Krebsstr. 23W11.
— Ilja Ign.', Kirchhofsauss., Mitauer Ch. 34.
— Iw., Dünaburger Str. 35, W. 11.
— Leonid, Kwh., Matthäistr. 88, ☎ 7371
— Luka, Zimmerm., kl. Falckenstr. 1W11.
— Mar., Wwe., Helenenstr. 25.
— Mich., Hsb., Matthäistr. 123.
— Minna, Wwe., Dünaburger Str. 7.
— N., Schuhm., Dorotheenstr. 15.
— Nik., Tschlr., Ludwigstr. 5.

Karl Grünberg, Matthäistr. № 54, im eigenen Hause. Telephon № 2402. Die besten Gummireifen der Welt.

Moussirender Burgunder, weiss und rot; Bowlensect, Isabella gr. mousseux rosé; mouss. Rhein- und Moselwein; Champagner aus russ. und franz. Weinen, Maitrank usw. usw.

Karl Grünberg, Matthäistr. № 54, im eigenen Hause. Telephon № 2402. Die besten Gummireifen der Welt.

— P., Gerber, Hospitalstr. 3, W. 21.
— Wlad., Untern., Mosk. Str. 162.
Fedotowski, Darja, verw. Konowalow, Hsbn., Romanowstr. 101W1.
— Paul Theod.', Korresp., Mühlenstr. 6

Gustav Fedrowitz
Vergoldungs-Atelier:
Wallstr. 12, Tel. 4369.
Werkstatt:
Malerstrasse 12.

Fedrowitz, Gust., Vergoldergesch.: Wallstr. 12, ☎ 4369, Werkst.: Malerstr. 12, wohnt Jakobsstr. 28W8.
— Aug., Karolinenstr. 4W2.
— Herm. Gust.', Buchhltr., Jakobsstr.28
— Joh., Kwh., Alexanderstr. 121.
Fedulow, Jw., Hsb., Wilnasche Str. 6W1
— Fed., Zimmerm., Dünaburger Str. 1.
Fedussow, Grig., Untern., Mosk. Str.103
Fehlnagel, Grig., Postbmt., 1. Weidendamm 10W10.
Fehnhahn, Andr., Masch., Schmiedestr. 2
Fehnhann, Dor., Wwe., Rodenpoif.Str.13
— Edg., Hg., Pokrowstr. 21W17.
— Edg., Hg., Säulenstr. 46W15.
— Ernst, Werkmstr., Säulenstr. 46W16.
Fehre, Charl., Frl., Schriftf., Jägerstr.4,
— Ed., Mag., Sekr. d. Großen Gilde, Jägerstr. 4, W. 13.
Gustav Fehrlin, 2. G., Agentur, Inh.: Gust. Fehrlin, kl. Schmiedestr. 10, ☎ 7267.
Fehrlin, Gust., Vertr. d. Anciens Etablissements A. Combet, Fils u. Cie, Paris, Societee Anonyme, kl. Schmiedestr. 10.
J. Fehrmann, 1. G., Import von Steinkohlen u. Koks, Inh.: Jul. Fehrmann, Prok.: Karl Siedel. ☎ 847 u. 893. Kontor, Sandstr. 5. ☎ 3410. Lager, Andreasholm. ☎ 4487. Lager, Industriestr. 8. ☎ 5887. Lager, Badeholm.
Fehrmann, Jul., Inh. der Firma J. Fehrmann, Nikolaistr. 20, ☎ 3618.
Fehser, Friedr., Rentn., Elisabethstr.6W5, ☎ 6712.
Feichner, R., Zimmerm., Romanowstr. 62, W. 12.
Feierabend. Sieh Feyerabend.
Feierabendhaus für deutsche evangel. Lehrerinnen, Puschkinboul. 6.
Feiertag, J., Dr. med., Spr.: 10—2 u. 4—5, Kalkstr. 11, W. 3, ☎ 3683.
— Moritz, Doctorand, (Geh. v. J. Feiertag) Kalkstr. 11, Q. 3.
Feigel, Jenny, Kbn., Elisabethstr. 95W4.
— Mend., Elisabethstr. 95W4.
S. Feigelmann, 1. G., Mehl, Inh.: Sch. Feigelmann, Säulenstr. 87, Hauptkontor: Pauluccistr. 8, ☎ 1746.
Feigelmann, Jtz., Hdlr., Friedrichsholm. Ufer 11.
— Jtzig, Kwh., Hasenholm. Ufer 21a.
— Mend., Hg., Säulenstr. 77.
— Sch., Hdlr., Pferdestr. 17W3.
— Schapscha Leib', Inh. der Firma S. Feigelmann, Newastr. 31W7.
— Schm., Kofferm., Jesuskirchenstr. 2W4
Feigelsohn, Isr., Kfm., Gogolstr. 16W3.
Feigin, Bille, Wwe., Moskauer Str. 66.
— Anna, Bankbmtn., Romanowstr.35W7.
— Bernh., Hdlr., Romanowstr. 66W58.
— Chaim, Holzhdlr., Uferstr. 5, W. 17.
— Dasja, Hdlr., Mosk. Str. 43.
— Hirsch, Holzhdl., Mühlenstr. 171.
— Hirsch, Holzhdlr., Smolensker Str. 16.
— Hirsch Schew.', Holzhdlr., Industriestr. 3W2.
— Marie, Sam.', Doktorin, Alexanderstr. 13W4, ☎ 4579.
— Mord., Holzhdlr., Sprenkstr. 5W13.
— Moritz, Hg., Sprenkstr. 5W13.
— Sam., Reisender, Sprenkstr. 5W13.
— Wlad. Jak.', Dir. d. Reichsbank, KA, Romanowstr. 35W7.
Feigmann, Julie, Wwe., Laubstr. 36.
Feil, Karl, Mech.-Werkst., Säulenstr. 81, ☎ 1998.
Feiler. Sieh auch Feyler.
— Alb., Konditor, Thronf.-Boul. 21.
Fein. Sieh auch Fain.
— Ch., Holzhdlr., Mühlenstr. 100W27.
— Hirsch, Mitinh. der Firma J. S. Bagg und H. Fein, Mitgesellsch. d. Kommanditges. „Merkur“, Karlsstr. 13.
Feindt, Ernst, Hsb., Amts-Schuhm.-Mstr., Gymnasitkstr. 11a.
Feinmann, Rachm., Holzhdlr., Palissadenstr. 14W1, ☎ 4109.
— Salm., Dentist, Sprenkstr. 34.
Feiring, Paul Jan', Tschlr., Marienstr.39
— Anette, Dw., Mühlenstr. 71.
Feisack, Henr., Frau, Nikolaistr. 67bW12.
— Leop., Bankbmt., Nikolaistr. 67bW12.
Feischner, Rom., Klarirer, Elisabethstr.25
Feit. Sieh auch Feith und Veith.
— Sal., Hdlr., Kuckucksstr. 28.

Aktien-Gesellschaft
Moritz Feitelberg,
Modewaren und Garne
en gros und en détail.
Sünderstr. 6. Telephon 379.

Moritz Feitelberg, Akt.-Ges. 1. G., Modewaren u. Garne en gros u. en detail, Sünderstr.6, ☎ 379 u. ☎ 757, Kontor: ☎ 3961, Fabrikabt. ☎ 2716. Direktore: Frau Mara Feitelberg, Cand. rer. merc. Henry Moritz Feitelberg, Herm. Jak.' Herzberg, Prok.: Jng. Eug. Moritz' Feitelberg und Cand. rer. merc. Arnold Mintz.
Feitelberg, B., Postkartenhdlr., Alexanderstr. 28, ☎ 3240.
— Eug. Moritz', Jngen., Prok. d. A.-G. Moritz Feitelberg, Georgenstr. 2, ☎ 6971.
— Henry Moritz', Cand. rer. merc., Dir. d. A.-G. Moritz Feitelberg, Georgenstr. 2W6, ☎ 5330.
— Mara, geb. Hirschmann, Dir. d. A.-G. Moritz Feitelberg, Georgenstr. 2, ☎ 4351.
Feitelberg & Gotz, Schreibw.-Hdl., Herrenstr. 5 u. Alexanderstr. 28, ☎ 3240.
H. B. Feitelsohn, 2. G., Modewaren, Inh.: Hirsch Feitelsohn, Sandstr. 34. ☎ 6263.
J. B. Feitelsohn, 1. G., Getreideexport, Inh.: Jsaak Feitelsohn, Scheunenstr. 17, ☎ 411.
J. H. Feitelsohn, 2. G., Modew., Inh.: Jsrael Feitelsohn, Suworowstr. ☎ 3603.
Feitelsohn, Hirsch Inh. d. Firma H. Feitelsohn, Industriestr.3aW7, ☎ 61…
— Jsaak, Inh. d. Firma J. B. Feitelsohn, Scheunenstr. 17W2.
— Jsaak, Mech.-Werkst., Reformierte Str. 12, ☎ 960.
— Jsr., Inh. d. Firma J. H. Feitelsohn, Suworowstr. 8W1.
— L., Drogenhdl., Schiffsstr. 11.
— L., Uhrm., Schiffsstr. 16.
— Leib, Fabrikant, Marienstr. 50W38
— S., Hdlr., Marienstr. 44W5.
Feith. Sieh auch Feit und Veith.
— Wilh., Wwe., Goldinger Str. 27a.
Feixner, M., Petersb. Ch. 26a, ☎ 48…
Fekete, R., Frl., kl. Newastr. 13W11.
Fekimow, Tim., Hdlr., Witebsker Str.
Fekliftow, Alex., Hsb., Jaroslaw. Str. …
— Feod., Wwe., Mosk. Sar. 79W20.
— G., Schuhw.-Hdl., Alexanderstr. 1…
— Mar., Hsb., Tulasche Str. 19, Q.
— Pet., Hdlr., Schwimmstr. 21W7.
— Wass., Dw., Palissadenstr. 31.
Feld. Sieh Feldt.
Wold. Feldberg, 2. G., Mediz.-Apparate, Inh.: Wold. Joh.' Feldberg, Wallstr. 30, ☎ 3570.
Feldberg, Aug., Klempn., Alexanderstr. 152W11.
— Berta, Frl., Romanowstr. 37.
— Fritz, Mech., Altonaer Str. 9.
— Jan, Hsb., Marienstr. 129, W. 2.
— Joh., Schmied, Baumstr. 9.
— Mary Joh.', Korresp., Marienstr. 1…
— Mik., Tschlr., Kalnezeemsche Str. …
— Paul, Hsverw., Sprenkstr. 67.
— Wold. Joh.', Inh. d. Firma Wold. Feldberg, Wallstr. 30.
— Wold. Schuhm., Gertrudstr. 48, W. …
Felder, Sim., Hsb., Albertstr. 1…, ☎ 6805.
Feldermann, Jul., Schuhm., Newastr. …
Feldheim, Otto Alex.', Tschlrmstr., Alexanderstr. 152W20.
— Andr., Maurer, Lagerstr. 52.
— Th., Buchhltr., Säulenstr. 32W12.
R. Feldhuhn, 2. G., Manufakturwaren, Inh.: Rafael Feldhuhn, Marienstr. ☎ 6287.
R. H. Feldhuhn, 2. G., Modewaren u. Uniform-Gesch., Inh.: Raf. Feldhuhn, Herrenstr. 14, ☎ 5797.
Feldhuhn, Gertrud, Rentn., Elisabethstr. …
— Feiw., Exped., Romanowstr. 110.
— Hirsch, Hdlr., Romanowstr. 125, W. …
— J. A., Reisender, Marienstr. 50.
— Raf., Inh. d. Firma R. Feldhuhn, Marienstr. 60, ☎ 6287.
Feldin. Sieh Felldin.
Adolf Feldmann, 2. G., Kolonialwaren, Marienstr. 127, ☎ 6574.
Georg Feldmann, 2. G., Drogen, Inh.: Georg Feldmann, Sprenkstr. 40, ☎ 5179.
Joh. Feldmann, 2. G., Getränke, Mitauer Ch. 56, ☎ 5698.
Israel Feldmann, 2. G., Manufakturw., Inh.: Jsrael Feldmann, Alexanderstr. 112.
Feldmann. Sieh auch Feldtmann.
— A., Amtsbote, Alexanderb., Plenum…
— A., Schlosser, Wiesenstr. 7, W. 6…
— Ad., Inh. der Firma Ad. Feldmann, Marienstr. 127, ☎ 6574.

Jaeger & Co., Weingrosshandlung, Sünderstr. 3… Telefon 60…

— Alex., Koll.-Prof. d. Firma A. Leutner & Ko., Säulenstr. 19, ☎ 3760.
— Alex., Prof. der Russ. Bank für auswärt. Hdl., Rig. Filiale, Pauluccistr. 2W10.
— Alex., Vers.-Bmt., Hilfsstr. 12W15.
— Andr., Schndr., Elisabethstr. 10W12.
— Alfons, Kb., Alexanderstr. 94W14.
— Anna, Wwe., Helenenstr. 5W4.
— Anna, Wwe., Matthäistr. 89aW38.
— Anna, Hsbn., Wwe., kl. Vegesacksh.5
— Anna, geb. Kraft, Wwe., Elisabethstr. 75.
— Anna, Wwe., Ritterstr. 58W50.
— Anna, Wwe., Schmiedestr. 36.
— Aug., Stauer, Trinitatisstr. 18W23.
— C. W., Gas- u. Wasseranl., Amts-Gürtlermstr., Stegstr. 5, ☎ 2864 wohnt Stegstr. 3.
— Ch. J., HR, Oberlehrer, Peter-Real-Schulgeb., W. 3, Puschkinboul.
— Chaim, Hdlr., Schreyenb. 1,24.
— Chaim, Hg., Moskauer Str. 76W33.
— Chr., Asbestfabr., Hsb., Schreyenbusch 1,36.
— Christ., Vorarb., Seestr. 31W17.
— E., Frl., Pferdestr. 21W8.
— Elis., Wwe., Alexanderstr. 94W14.
— Elise, Frl., Konv. z. heil. Geist 2W11.
— Elisab., Fbn., Ritterstr. 12W38.
— Elsa, Verk., Hermannstr. 7, W. 3.
— Ernst, Hsb., Fuhrmannsstr. 13.
— Ernst, Stauer, Trinitatisstr. 18W16.
— Ernst Joh.', Hg., Romanowstr. 29W63
— Franz, Mechan., Mühlenstr. 125, W. 7.
— Friedr., Töpfer, Sprenkstr. 57.
— Fritz, Bürodiener, Gertrudstr. 19
— Fritz, Hsb., Brandenburger Str. 19.
— Fritz, Hsb., Moorstr. 12a.
— Fritz, Maler, Ritterstr. 82, W. 16.
— Fritz, Maurer, Stresowstr. 5.
— Georg, Provis., Inh. d. Firma G. Feldmann, Ritterstr. 75bW7.
— Georg, Reisender, Gregorstr. 1.
— H., Bmt., Alexanderstr. 60W65.
— H., Hdlr., Alexanderstr. 134W3.
— Hans, Mich.', Hg., Marienmühlenstr. 12W1.
— Heinr., Kellner, Nikolaistr. 5.
— Herm. Wilh.', Werkmstr., Hermannstr. 7, ☎ 3722.
— Hirsch, Milchhdlr., Popowstr. 5W3.
— J., Dw., Basteiboul. 9W14.
— J., Expreß, Suworowstr. 2, W. 12.
— J., Hg., Alexanderstr. 92W15.
— J., Kwh., Newastr. 3.
— Jak., Dw., Elisabethstr. 81.
— Jak., Hsb., Walterstr. 3.
— Jak., Maurer, Baumstr. 7.
— Jan, Bauuntern., Lagerstr.47, ☎ 1568
— Jan, Dw., Mittelstr. 3W17.
— Jan, Hsb., Krusenhof. Str. 16.
— Jan, Hsb., Selburg. Str. 7.
— Jan, Hsb., Zohden. Str. 2a.
— Jan, Maurer, Bärenhöf. Str. 16.
— Jan, Priv., Marienstr. 45W5.
— Jan, Vorarb., kl. Eichenstr. 1W22.
— Joh., Hdlr., Marienstr. 105.
— Joh., Hg., Wenden. Str. 32W6.
— Joh., Inh. d. Firma Joh. Feldmann, Mitauer Ch. 54b.
— Joh., Prof. d. Firma Karl Gottlieb u. Ko., Industriestr. 36W4.
— Joh., Rohrleger, Sprenkstr. 4W9.
— Joh., Wwe., Hsbn., Ludwigstr. 7.
— Jul. Jul.', Buchhltr., Dünamündesche Str. 47.
— K., Bmt., Mühlenstr. 37W24.
— Karl, Bmt., Hermannstr. 7.
— Karl, Gelbgießer, Säulenstr. 88W15.
— Karl, Schaffn., Kirchhofstr. 8.
— Karl, Strb.-Schaffn., Theresenstr. 4.
— Krisch, Maurer, Bienenstr. 13W10.
— Krist, Bmt., Säulenstr. 42, W. 1.
— Krist., Fuhrm., Romanowstr. 77W13.
— Leon, Elektrotechn., Marienstr.70W58
— Lisa, Auff., Wwe., Blumenstr. 3W7.
— Lisa, Wwe., Muckenholm. Str. 25W5.
— M., Wwe., Andreasstr. 1, Q. 12.
— M. E., Kanzleibmt., Gertrudstr. 10.
— Magd., Wwe., Gärtnereibes., Ludwigstr. 7.
— Marie, Hsbn., Hermannstr. 7.
— Marie, Wwe., Kandauer Str. 19.
— Marie Jul.', Korresp., Martinshöf. Str. Salamander.
— Mart., Bürodiener, Petersb. Ch. 114.
— Mart., Hsb., Grodnosche Str. 2a.
— Mart., Vorarb., Katharinendamm 1a
— Osk., Bäcker, Rumpenhöf. Str. 8W15.
— Otto Wilh.', Stadtbmt., Matthäistr. 18, W. 19.
— Paul., Wwe., Suworowstr. 74W3.
— Pet., Dw., Dorotheenstr. 32.
— Pet., Hsb., Schaulensche Str. 1, Q. 1.

Rob. Feldmann
cand. rer. merc.
Alexanderstr. 13, Tel. 7580.
Glas- und Metallbuchstaben.
„Urania"-Schreibmaschinen.
Wein-Vertretungen.

— R., cand. rer. merc., Buchhltr., Alexanderstr. 13, ☎ 7580.
— Rob., Hsb., Irmlausche Str. 25.
— Rob., Hsb., Kalnezeem. Str. 99b.
— Rud. J., KA, Postbmt., Marienstr.5.
— R. Jan.', Bahnbmt., Säulenstr. 6W22
— S. A., HR, Chef d. Korrekt.-Ges., Matthäistr., Korrekt.-Ges.
— Sander, Holzwr., Kownosche Str. 15.
— Th., Maschinenb., Suworowstr. 80.
— Trine, Hdlrn., Ritterstr. 89, W. 35.
— W., Wwe., Romanowstr. 48, W. 17.
— Wilh., Klempner, Schreyenb. 1,17a.
Feldmann u. Ko., Chr., Schreyenb. 1,36, ☎ 5440.
Feldner, Osk., Operns., Theaterboul. 10.
Feldschau, Emil, Frisirsalon, Suworowstr. 93.
— Karl, Agent, Peterholmstr. 8W5.
— Karl, Oberkassir., Petersb. Ch. 5W5.
Feldström, Balduin, Zahnarzt, Spr. 10 bis 1 u. 4—5, Sandstr. 18, ☎ 1495.
— Nik., Zahnarzt, Spr. 10—1 und 4—6, Alexanderstr. 33, ☎ 6857.
Feldt, Ed., Fabr.-Bmt., Goldinger Str.6
— Amilde, Frl., Mittelstr. 4W14.
— Gust., Schuhm., Mühlenstr. 102.
— J., Dw., Elisabethstr. 37, W. 10.
— Jan, Seemann, Mitauer Ch. 18.
— Jean, Hg., Mittelstr. 4W14.
— Leop. Wilh.', Bankbmt., Säulenstr. 23
— Mar. geb. Antonius, Pauluccistr. 6.
— Rob., Frisör, Kostrom. Str. 5W3.
— Rud., Spark.-Bmt., Pauluccistr.6W25
Feldtmann. Sieh auch Feldmann.
— Jak., Bahnbmt., Kirchhofsstr. 22.
— Joh., Hsb., Alschwangerstr. 23.
— Mich., Hsb., Tischlermstr., Falckenstr. 1.
— Paul, Zahnarzt, Spr. 10—1 u. 3—5, Alexanderstr. 8.
— Pet., Maurer, Talsen. Str. 12.
Feldweg, Reinh. Ad.', Ing.-Mech., Adj.-Prof. am Polyt., Hagensberg. Str.1 ☎ 5538.
Feliks, Sch., Kwh., Gertrudstr. 121.
Felitzki, J, Bahnbmt., kl.Altonaer Str.14
Felix, Iw., Tschlr., Jarosl. Str. 5W11.
Felko, Paul, Schloss., Suworowstr. 60.
Fellberg, Ernst, Zimm., Bausk. Str. 38.
Felldin, Anna, geb. Matwejew, Wwe., Pferdestr. 27.
Felldorf, Kath., Schndrn., Lermontowstr. 4W19.
Baltische Dampf-Oelmühle in Riga R. L. Fellmann, 2. G., Inh.: Rafael Fellmann, Unionstr. 17, ☎ 5905,
R. L. Fellmann, 2. G., Petroleum, Inh.: Rafael Leibow Fellmann, Suworowstr. 24, ☎ 1876.
Fellmann & Blumenfeldt, Turgenjewstr. 5, ☎ 1877.
Fellmann, M., Buchdruckerei, Marienstr. 3, ☎ 3141, wohnt Marienstr. 12
— H., Kurzw.-Hdl., Kurmanowstr. 29.
— M., Schndr., Romanowstr. 145, W. 12.
— N. L., Kfm., Marienstr. 22, W. 17.
— Raf. L., Inh. d. Firma Balt. Dampf-Oelmühle R. L. Fellmann, Suworowstr. 24W9.
— Sina, Wwe., Parkstr. 6W2.
„Fels", Beerdig.- u. Hilfskasse, Alexanderstr. 180.
Fels, Lisa, Frl., Pionierstr. 3W23.
Felsch, Joh., Fleischer, Revaler Str. 88.
Felsen, Alfr., Uhrm., Herrenstr. 28.
— Ambert, Schndr., Matthäistr. 31W21.
— Ilse, Wwe., Wiesenstr. 9W16.
— Julie, Wwe., Gertrudstr. 98W48.
— Rob., Schlosser, Unionstr. 27.
Ges. der Rigaer Eisengiesserei und Maschinenfabr. vorm. Felser & Co., 1. G., Direktore: Dr. A. v. Buengner, Kommerzienrat M. Schwarz, Geheimrat Dr. A. v. Rieppel, Kommerzienrat J. Vogelsang, Ing.-Techn. Carl Loeser, Ing.-Techn. L. Raasche, Generalmajor G. F. Schlesinger, Kandidaten: Professor N. Schiemann, Dr. jur. R. v. Buengner, Geheimrat Ernst Spieß. Techn. Direktor: Franz Blaschke, kaufm. Direktor: Edgar Schwerz. Fabrik Alexanderstr. 184 und Suworowstr. 136.
☎ 1707 Kaufm. Büro.
☎ 107 Fabrik u. Techn. Büro.
☎ 1807 Maschinenfabrik.
Felser, Emilie, geb. Berg, Wwe., Stralsunder Str.
— Alfons, cand. iur., Versicherungs-Bmt., Kaiserwald, Stettiner Str.
— Heinr., Dr. phil., Stralsunder Str.
— Karl Osw.', Bankbmt., Duntenhöfsche Str. 12.
— Lilly, Schndrn., Karolinenstr. 12W14.
— Max, Geschäftsf.-Geh. d. Stadt-Sparkasse, Stralsunder Str.
— Osw., Insp. d. Städt .Arbeitsstätte f. Erwachsene, Duntenhöfsche Str. 12, ☎ 92.
— Reinh., Wasserstr. 1W2, Eing. Schwalbenstr.
Felsko, Erna, Lehrn., Romanowstr. 17.
— Georg Alex.', Hg., Neuhof 1. Linie.
— Karl, Amts-Tischlermstr., Newastr. 20.
— Karl, Architekt, Kirchenstr. 3, W. 2.
— Ludm., Frau, Romanowstr. 17, W. 7.
— Wilh. Iw.', Prof. d. Rig. Kommerzbank, Elisabethstr. 31, W. 5.

Karl Grünberg. Die besten Gummireifen der Welt.
Matthäistr. № 54, im eigenen Hause.
Eigene Filialen: Alexanderstr. 40, Tele on 4707. Basteihof, Sandstr. 31
:-: Dorpater Strasse Nr. 15/17, Telefon 483 :-:

Karl Grünberg, Matthäistr. № 54, im eigenen Hause. Die besten Gummireifen der Welt

Felten-Berlin, Mosk. Str. 21, ☎ 1852.
Felz, Andr., Maurer, Feldstr. 10W6.
Fendel, Leibe, Hdlr., Steinstr. 6, W. 5.
— M., Lehrer, Schwimmstr. 21W3.
Fenger, Helga, Frl., Elisabethstr. 9aW1.
— Axel Nik.', Mitinh. der Firma A. Kriegsmann & Ko., Nikolaistr. 23, ☎ 4373.
Fengler, Julie, Wwe., Taubenstr. 8.
„Fenia", sieh M. Uller.
Fenko, Iw., Kwh., Schreyenbusch 1,12.
Fennberg, Berta u. Paula, Lehrn., Gertrudstr. 43, W. 16.
Fenner, Rich., Exped., Lindenruh, Haus Feldt.
Fentzelau, Rich., Platzmstr., 2. Weidendamm 23, W. 2.
Feodor, S., Bmt., Matthäistr. 63W10.
Feodorow. Sieh auch Fedorow.
— Akulina, Wwe., Mosk. Str. 108W9.
— Andr., Schuhm., Palissadenstr. 8.
— Anna, Wwe., Jarosl. Str. 11, W. 12.
— Ant., Hdlr., Jaroslaw. Str. 64W4.
— Dmitr., Hsb., kl. Moskauer Str. 18.
— Feod., Hdlr., Dünaburger Str. 21.
— Georg, Schlosser, Katholische Str. 18
— Joh., Schmied, Rumpenhöf. Str. 8.
— Iw., Hdlr., Jaroslawsche Str. 44.
— Karl, Schuhm., Bürgerstr. 6.
— Kath., Hsbn., Kalugasche Str. 18.
— Lisor, Hsb., kl. Bergstr. 23W1.
— Marie, Hsbn., Jaroslawsche Str. 30.
— Marie, Wwe., Revaler Str. 47W12.
— N., Marktauff., Katholische Str. 20.
— N., Theehaus, Katholische Str. 33.
— Nik. Georg', Reichskontr.-Bmt., Katholische Str. 32.
— Paw., Bmt., Jaroslaw. Str. 71.
— S. A., SR, Milit.-Arzt, Revaler Str. 17, W. 5.
— Seraf., Bahnbmtn., Karolinenstr. 26.
— Step., Amtsbote, Mühlenstr. 87, W. 5
— Tich., Hsb., Jarosl. Str. 71, Q. 1.
— Wass., Hdlr., Moskauer Str. 47.
— Wass., Restaurat., Mosk. Str. 49.
— Wera, Teehaus, Witebsker Str. 18
Feodorowitsch, Joh., Schuhm., Säulenstr. 114.
Feodossow. Sieh Fedossow.
Feodotow. Sieh auch Fedotow.
— Sofie, Hebamme, Augustenstr. 5.
Feofarow, Pet., Postbmt., Sprenkstr. 16.
Feoklistow, Nik. Konst.', Hg., Palaisstr. 3
Ferberg, Wold., Buchhltr., Trinitatisstr. 12
Ferchen, Gotth., Masch., Kommerzschulgeb., Todlebenboul.
Ferda, Lihbe, Hsb., Kirchhofsstr. 4.
— Amalie, Hsbn., Kirchhofsstr. 6.
Ferenzewitsch, Pet. Korn.', Leutn. a. D., Pristawsgeh., Sofienstr. 6.
Ferkowitsch, Aug., Schlosser, Pionierstr. 4
Ferle, Ernst Aug.', Bankbmt., Ernestinenstr. 2W4.
— Friedr. Aug.' Doz. am Polyt., Elisabethstr. 2W4.
— Wold., Prof. d. Zweigkont. d. Kommerzbank, Gertrudstr. 10, ☎ 1803.

A. Ferling & Co.
Atelier
eleganter Herren-Moden.
Scheunenstr. 16,
1 Treppe hoch.
Telefon 3098.

A. Ferling & Co., 2. G., Kleiderhdl., Inh.: Adolf Ferling u. Jeannot Breede, Scheunenstr. 16, ☎ 3098.
Ferling, Adolf, Mitinh. d. Firma A. Ferling & Ko., Suworowstr. 31aW7
— G., Romanowstr. 29W6.
— Julie, Hsverw., Konradstr. 11W6.
— Maria, Frisöse, kl. Jungfernstr. 4a.
Fernest, Indr., Maurer, Pernauerstr. 15.
Fersen, G. Baron, Andreasstr. 3, ☎ 950
Festerling, Marie, Wwe.., kl. Lagerstr. 32
Fetistow, Nik. Jak.', Bahnbmt., Kaisergartenstr. 4.
Fetler, Melanie, Hospitalstr. 24.
— Wilh., Prediger, Hospitalstr. 24, ☎ 7312.
v. Fetting, Elis., Wwe., Alexanderstr. 2.
— Sofie, Wwe., Alexanderstr. 31W27.
Fetzer, Karoline, Wwe., Muckenh. Str. 15.
— Karl, Fuhrm., Rabenstr. 13, W. 3.
— Karl, Kellner, Rabenstr. 15.
Feuereisen, Arnold, Stadtarchivar, Nikolaistr. 67bW7, ☎ 6188.
— Joh., dim. Gymnasiallehrer, Nikolaistr. 67bW7.
— Käthe, franz. Sprachlehr., Nikolaistr. 67bW7.
Feuerstein, Heinr., Schuhm., Moritzstr. 3.
Feuerwehr:
Feuermeldung ☎ 321.
1. Abt. Hauptwache: Turgenjewstr. 2, ☎ 320.
2. Abt. Hauptwache: Matthäistr. 9, ☎ 402.
3. Abt. Nebenwache: Jaroslaw. Str. 24, ☎ 403.
4. Abt. Nebenwache: Steinstr. 17, ☎ 404.
5. Abt. Nebenwache: , Hansastr. ☎ 401.
Altgasen, Gymnastikstr. 2a.
3. Kolonne d. Dorffeuerwehr, Gymnastikstr. 32.
Freiw. Alexander-Feuerw., Verw. Elisabethstr. 91.
Hagensb. Feuerwehr, Taubenstr. 15, ☎ 5610.
Nordeckshöf., Freiw., Dünamündesche Str. 28, ☎ 3221.
Patrimonial-Feuerwehr, Kirchhofsstr. 20
Peter-Feuerw., Romanowstr. 127a.
Petersb. Vorst. Freiw., Newastr. 10.
Vorstädt. Freiw., Martastr. 5, ☎ 3520.
Feuerwehrverein, Balt. Bez., Küterstr. 14, ☎ 3787.
Feustel, Fr., Ing., Bikkernsche Str. 85.
Fey, Joh., Frl., Schmiedestr. 39.
Feyerabend, Arv., Bankbmt., Dorpater Str. 50W5.
— Albert, Hefemstr., 1. Weidendamm 25.
— Arn., Hg., 1. Weidendamm 23W7.
— Arv. Karl', Hg., Stralsunder Str.
— D., Schulvorst., Kandauer Str. 2.
— Emilie, Mstrn., 1. Weidendamm 5W5.
— Emilie Wwe., Palissadenstr. 35W9.
— Erna, Frl., Kandauer Str. 2.
— Gust., Kalnezeem. Str. 175, ☎ 1182
— Hel., Wwe., Säulenstr. 108.
— Henr., Handarb.-Lehr., Martinstr. 9.
— Hugo Rud.', Hsb., Dir. d. 5. Rig. Gesells . gegens. Kred., Schulenstr. 4. ☎ 5023.
— Karl, Bautechn., Lermontowstr. 8.
— Karl Otto', Hsb., Oeseler Str. 4.
— Karl Paul', Fb., Oeseler Str. 4.
— M., Pastorin, Thronfolgerboul. 2.
— Mar., Wwe., Pension, Suworowstr. 4.
— Olga, Frau, Kandauer Str. 2.
— Otto, Mitinh. d. Firma Arnold Neumann & Ko., 1. Weidendamm 25W7
— Paul, Drogist, Oeseler Str. 4.
— Paul., Hsbn., Oeseler Str. 4.
— Rich., Hefemstr.-Geh., 1. Weidend. 25
— Rich., Küfer, Lermontowstr. 2W5.
— Wold., Korresp., Petersb. Ch. 127W4
Feyermann, Karl, Schmiedewerkst., Ballastdamm 54.
Feyler. Sieh auch Feiler.
Feyler, Heinr., Amtsbote, Sandstr. 27W
— Joh., Frl., Pension, Kirchenstr. 3
— Rud. Amts-Malermstr., Säulenstr.
Fialkow, J., Dentist, Marienstr. 33.
Fichte, E., Techn., Alexanderstr. 30W11.
Fichtel, Amts-Hutm.-Mstr.-Wwe., kl. Bischofsstr. 1W11.
— Herm. Jul.', Korresp., kl. Bischofsstr.
— Jul., Buchhltr., Nikolaistr. 83W3.
— Jul., Geschäftsf., Artilleriestr. 49W1
Fichtenberg, K. Joh.', Kassir., Newastr.
— Marie, Wwe., Romanowstr. 62W9.
— Tamara, Hgn., Elisabethstr. 29.
Fidora, Franz Franz', Prof. d. Firma Alex. Schwartz Söhne, Parkstr. 4, ☎ 3429.
Fiebig, Fritz, Werkmstr., Ambothen. Str.
— Ros., Schndrn., Säulenstr. 76.
Fieckerth, Marie, geb. Schwenn, Wwe. Hsbn., Romanowstr. 46W8.
Fiedler, Gottfr., Hdlr., Königsstr. 22.
— Marie, Frl., Konv. z. heil. Geist 5
— T., Wwe., Schulenstr. 22W5.
— Wold., Hausverw., Newastr. 18.
— Wold. Georg', Korresp., Kemmer Str. 6, W. 9.
Fiege, Sigism. Karl', Kb., Schienenstr.
— Karl Karl', Betr.-Leit. d. Glasfabr. Kerkovius u. Ko., Schienenstr. 6.
Fiehöfer, A., Wwe., Revaler Str. 11.
— Ernst Wilh.', Bmt., Bäckereistr. 10W2
— Karl Gust.', Exped., Säulenstr. 80W2
Fiehrad, Ferd., Diener am Polytechnikum, Säulenstr. 53, W. 7.
Fielhold, Paul Joh.', Hg., Oskarstr. 7.
Egon Fielitz, 2. G., Ag.-Gesch., Inh. Oskar Egon Fielitz, Palaisstr. 3, ☎ 3882.
Fielitz, Anna, geb. Mertens, Thronfolgerboul. 1, W. 1.
— Egon, Inh. d. Firma Egon Fielitz, Palaisstr. 3W7.
— Emma, Wwe., Conv. z. hl. Gst. 1, W. 3
— Geschw., Säulenstr. 18W13.
H. G. Fient, 1. G., Rohprodukte, Inh. Henry Gaspard Fient, Bevollm. Joh. Sivert, Butterniederl.: Peterpaulsstr. 2, ☎ 3152, Kontor: kl. Schloßstr. 5, ☎ 2591.
Fietinghof, Salom., Hdlr., Mosk. Str. 6
Figge, Sander, Hsb., Milchstr. 13, Q. 1
Figis, Jan, Maurer, Stintseestr. 15W7.
Figur, Theod., Tschlr., Revalerstr. 41.
Figus, Jan, Weber, Bausk. Str. 82.
Fihnert, Jan, Former, Pernauer Str. 35
Filaretow, Grig. Iw.', Kassir. d. Rentei Nikolaistr. 39.
Filatow, Andr., Restaurat., Gogolstr. 1
— Dor., Wwe., Kathol. Str. 46.
— Pet. Andr., Lehrer, Puschkinboul. Peter-Realschule.
— T., Hg., Wenden. Str. 8W16.
Filemonowitsch, J., Frl., Telegr.-Bmtn. Säulenstr. 77W22.
— Karol., Frau, Säulenstr. 77W22.
Filimonow, Andr., Fleischer, Talstr. 18
— J., Hg., Schloßstr. 20W9.

Jaeger & Co., Destillatur, Sünderstrasse Nr. 30
Telefon 60

— K., Fleischer, kl. Vegesacksholm 47.
— Kath., Wwe., Romanowstr. 59W49.
— Step., Hsb., Sadownikowstr. 43, Q. 1.
Filinger, A., Diener, Friedensstr. 21W6.
Filinski, Vikt., Schlosser, Alexanderstr.165
Filipow, Fed. Gawr.', Bahnbmt., Gertrudstr. 67W12.
— Bmt., Zitadelle.
— Andr. Jw.', HR, Gouv.-Revisor Dreilingstr. 6W4.
— Grig. Alex.', Student, Romanowstr. 42W7.
— Jes., Vorarb., Asylstr. 25.
— Jw., Bmt., Mosk. Str. 80W27.
— Jw., Psalmens., Alexanderstr. 21.
— Matw., Schlosser, Gertrudstr. 123.
— Mich., Werkmstr., Palissadenstr.20W12.
— Nik., Zimmerm., kl. Bergstr. 27.
— Pet., Akzisebmt., Säulenstr. 83W22.
— Pet., Zimmerm., Jaroslaw. Str. 4W5.
v. Filipowicz Malw., Hsb., Sommerstr. 11.
Filipowicz, Alex., Hsb., Grobin. Str. 6.
— B. A., GS, Kanzleibmt., Jungfernstr. 7
— Bron. Ant.', Bmt., Dorp. Str. 65W6.
— Nik., HR, Kreischefsgeh., Gut Lindenruh, ☎ 2042.
— Stan., Hsb., Salwensche Str. 79.
Filipowitsch, Ad. Ant.', Bahnbmt., Sommerstr. 11W2.
— B., Oberkellner, Säulenstr. 40W16.
— J. A., Akziseauss., Alexanderstr.125W8
— Jos., Werkmstr., Brückenstr. 5W13.
— K. G., Dom.-Verw..-Bmt., Schulenstr. 13.
— Mich., Bahnbmt., Kurmanowstr. 6W23
— Oss. Karl', Fb., Brückenstr. 5W13.
— W. H., Bahnbmt., Schulenstr. 13.
Filipowsky, Just., Polizeischr., Bärenstr. 9.
— Serg. Pet.', Oberst, Marienstr. 64W8
Filippow. Sieh Filipow.
Filipsohn, Heinr., Hsb., Mit. Ch. 37.
— K., Maurer, Bärenstr. 19.
— Kath., Wwe., Mitauer Ch. 37.
— Krist., Dw., Königsstr. 3.
Filipzik, Sim., Bahnbmt., Kiefernstr. 6.
Filkowski, Leon, Hdlr., Dünaburger Str. 32, W. 16.
Fillin, Marie, Wäsch., Ritterstr. 149.
Filmon, Alexei, Dw., Schiffsstr. 36.
Filonow, Andr., Zimm., Mosk. Str. 108
Filser, Dav., Prok. d. Firma Ges. L. Birmann u. B. Frank, Säulenstr. 9, W15, ☎ 6660.
— Joh., Ing., Alexanderstr. 31W5.
Filup, Jw., Auss., Suworowstr. 60.
— Julie, Kwh., Pernauer Str. 15.
Fimbauer, Joh., Schlosser, Säulenstr. 91
Fimber, Krisch, Masch., Mittelstr. 5W4.

Emil Fimian
sieh Th. Skribanowitz.
Kaufstr. 18, Tel. 1084.
Tapisserie- u. Galanteriewaren
en gros und en détail.

Fimian, Ernst Theof., S. R., Schlocksche Str. 10a.
Finagejew, Karl, Strb.-Schaffn.', Stintseestr. 11W3.
— Nik., Diener, Elisabethstr. 47.
— Th., Hg., Alexanderstr. 93W7.
Finarty, Jak., Zimm., Gertrudstr. 113.

Finberg, Abel, Lagerverw., Kurmanowstr. 11W11, ☎ 5259.
— Jos., Buchdr., Mühlenstr. 108W9.
— Leop., Prok. d. Firma Gebr. Steinberg, Felliner Str. 2aW11, ☎ 6791.
Finck. Sieh auch Fink.
Finck, Alex., Hausverw., Schulenstr. 1.
— Friedr. Karl', Fb., Antonienstr. 8W2.
— Karl, Böttchermstr., Hsb., Wendensche Str. 17.
— Karol., Frau, Romanowstr. 70W7.
— Pet., Dw., Pauluccistr. 5, Q. 21.
— Rich. Hans', Hg., Romanowstr. 70.
Fincke, Berta, Frl., Pens., Schulenstr. 8.
Findeisen, Friedr. Fr.', Werkmstr., Brückenstr. 3, W. 5.
— Karl, Schlosser, Kalnezeem. Str. 84.
— Pet., Agent, Brückenstr. 3W5.
Findekle, Karl, Bmt., Schlock. Str. 6W4.
— Meta, Buchhltrn., Schlocksche Str.6W4
Finser, Karl, Chaufför, Hamburger Str., Villa Petersen.
Fingelstein, Wulf, Hg., Theaterboul.10W4
Finger, Dav., Klempnerei, Mosk. Str.247
— Dav., Klempner, Säulenstr. 30.
— J., Maler, Schiffsstr. 22W5.
— M., Klempnerwerkst., Schiffsstr. 22.

Wiener
Konditorei und Kafe
J. L. Fingerhut
Inhaber F. Sokolowsky
Kleine Schmiedestr. 20, Tel. 1479

Fingerhut, Max, Holzbildhauer, Säulenstr. 40W12.
— Paul, Klavierstimmer, Säulenstr.60W2
Fink. Sieh auch Finck.
— Ad., Bmt., Taubenstr. 5W1.
— Herm., Fotografie, Kalnezeem. Str.10
— J., Fotografie, Moskauer Str. 171.
— Jak., Schmied, Bauskescher Weg 8.
— Joh., Böttcher, Artilleriestr. 43W4.
— John, Vorarb., Dünamünd. Str. 40
— Jul., geb. Lindikoff, Wwe., Marienmühlenstr. 4W8.
— Karl, Zimm., Ambothensche Str. 20.
— Marg., HR-Wwe., Hebamme, Kirchenstr. 45W12.
— Mart., Zuschndr., Nordstr. 17W15.
— Mich., Mech., Pionierstr. 9W30.
— Pet., Schmied, Bausk. Weg 3.

J. Finkelstein, 1. G., Kol.-W., Inh.: Idel Salmanow Finkelstein, Prok.: Zippe Finkelstein, Münstereistr. 10, ☎ 644.

S. M. Finkelstein, 1. G., Heringe, Inh.: Selmann Mendel Finkelstein, Marstallstr. 14, ☎ 3988.

Finkelstein, Idel, Inh. d. Firma J. Finkelstein, Münstereistr. 10.
— Avigdor, Kfm., Schützenstr. 2W16, ☎ 7449.
— M., Schndr., Jakobstädt. Str. 13W3.
— Oss., Rechtsanw.-Geh., Spr. 9—12, Theaterboul. 7W6, ☎ 2076.
— Selm. Mend., Inh. d. Firma S. M. Finkelstein, Marstallstr. 14W3.
v. Finkenstein, Amelie, Wwe., Elisabethstr. 31, W. 10.
Finkler, Pet., Hsb., alte Mitauer Str. 5.
Finkmann, H., Schuhm., Dünab. Str. 56.
— M., Schuhw.-Hdl., Kurmanowstr. 27.
— Mos., Schuhm., Sprenkstr. 16W2.
Finkowski, Oss., Auss., Wolmar. Str. 13.
Finks, Olga, Wwe., Mitauer Ch. 38a.
Finne, Konst. Nik.', Dr. med., Arzt im Kriegshosp., Ritterstr. 12W1, ☎ 1109

S. Finne-Thiis, 2. G., Holz, Inh.: Stian Finne-Thiis, kl. Schmiedestr. 10, ☎ 7182.

Fiol, Krist., Wächter, Matthäistr. 31.
Fircks, Alice, Baronesse, Kirchenstr.39W1.
— Ada, Baronesse, Privatklinik, Säulenstr. 6, ☎ 5882.
— Ch., Baronesse, Elisabethstr. 29W4.
— Ernst Otto', Baron, Bes. des Gutes Majorenhof, Schulenstr. 3a, ☎ 4270.
— Marie Baronin, geb. v. Brucken-Fock, Mühlenstr. 3aW3.
— Soph., Baronesse, Säulenstr. 23.
Firinowski, Jw., Schuhm., Bikkern.Str.51
Firks, Sch., Hdlr., Sadownikowstr. 11W14

L. Firkser, 2. G., Schuhw., Inh.: Leiser Firkser, Kalkstr. 16, ☎ 5491.

Firkser, J., Kfm., Weberstr. 10, W. 7.
— Leiser, Inh. d. Firma L. Firkser, Dorpater Str. 14W7.
Firsow & Fucki, Fruchthdl., Suworowstr.4 ☎ 8040.
Firsow, Al. Fedor', Kfm., Schmiedestr.30
— Alex., Kol.-Hdl., Schmiedestr. 22.
— Alex., Kwh., kl. Schmiedestr. 14, ☎ 6653.
— J. J., Leutn., Säulenstr. 93W27.
— Maxim, Schuhm., kl. Bergstr. 7W2.
— Paw. M., Bankbmt., Dorpater Str. 20.
— Pet. Paul', Student, Taubenstr.23W5.
— Warw., Wwe., Jarosl. Str. 10W11.

Thos Firth & Sons
Stahlwerke
Geschossfabrik
Feilenwerke.
Am Jägelflusse.
Telefon 1198 und 4717.
Postfach 576.

Tho-s Firth & Sons „Salamander Works", 1. G., Fabrik von Instrumental-Stahl, Inh.: Bernard Alexander Firth u. James Rossiter Hoyle, Direktor u. Generalbevollmächtigter für ganz Rußland: John G. Crookston St. Petersburg. Fabrikdirektor: Theod. Eiche, Salamander-Werke, ☎ 1198, ☎ 4717, Postfach 576

Fisch, Perez, Glaser, Moskauer Str. 97.
— Leib, Schndr., Jakobstädt. Str. 12.
— Mowscha, Schndr., Palissadenstr. 41.
Fischbach, Marie, Wwe., Basteiboul.8W4
Fischbein, A., Zahnarzt, Spr. 10—2 u. 4—8, Suworowstr. 3W2, ☎ 7717.
Fischberg, R., Hebamme, Ritterstr. 6W37.
v. Fischer's Institut, Schule: Palaisstr. 3. Sieh Register Seite 2.
Fischer, Abr., Vergold., Gertrudstr. 72.
— Montör, Klosterstr. 7W5.

Karl Grünberg, Matthäistr. № 54, im eigenen Hause. Die besten Gummireifen der Welt.

Alle Sorten Schnäpse: Kümmel, Pomeranzen, engl. Bitter, Kirsch, Pfefferminz, Njeshinskaja, Rjabinowka, Rig. Balsam usw.

Karl Grünberg, Matthäistr. № 54, im eigenen Hause. Die besten Gummireifen der Welt.

— Alex., Amts-Fleischermstr., alte Mitauer Str. 54.
— Alex., Bildh., Schützenstr. 6, ☎ 5486.
— Alex., Bmt., Dampfstr. 80W20.
— Alide, Wwe., Karlsstr. 27W7.
— Amelie, Kbn., Klosterstr. 7W5.
— Andr., Zimmerm., Bauske. Str. 58.
— Anna, Frl., Gertrudstr. 99W23.
— Anna, Wäsch., Wolmarsche Str. 31.
— Aug. Aug.', Kapellmstr., Säulenstr. 40, W. 5, ☎ 4159.
— Augustine, Musiklehr., Newastr. 9.
— Barnabas, Exped., Marstallstr. 24W10
— D., Bmt., Alexanderstr. 93, Q. 7.
— Ed., Masch.-Mstr., Dünam. Str. 64
— Elisab., geb. Blum, Wwe., Kirchenstr. 4a, W. 7.
— Emil Ernst', Kesselschm.-Mstr., Kaisergartenstr. 2W9.
— Emilie, Schausp., Fellinerstr. 3aW22.
— Emma, Auff., Alexisstr. 8.
— Eug., Spark.-Bmt., Schulenstr. 14W10
— Eveline, Frau, Konv. z. heil. Geist 7.
— F. E., Wwe., Wallstr. 4.
— Gerh. Karl', Buchhltr., Schulenstr. 14
— Jak., Tischlermstr., Todlebenboul. 10.
— Joh., Amtsbote, Küterstr. 14W11.
— Joh., Dw., Dorpater Str. 14W19.
— Joh., Gärtner, Ritterstr. 10, W. 4.
— Jul., Schlosser, Treydensche Str. 8.
— K., Dw., Thronfolgerboul. 11, W. 9.
— K., Pension, Marstallstr. 24, W. 10.
— Karl Friedr.', Hg., Wenden. Str. 43.
— Karl Joh.', Schlossermstr., Jute-Manufaktur am Stintsee.
— Louise, Klavierlehr., Marstallstr. 24.
— M., Theatergard.-Verm., Schwimmstr. 27, W. 3.
— Marg., Stenogr., Säulenstr. 40W5.
— Mart., Krankenpfleg., Hofesstr. 4.
— Math., Hsbn., Artilleriestr. 34.
— Mich., Vorarb., Wendensche Str. 25.
— Moritz, Schlosser, Marienstr. 46W12.
— Mowscha, Hdlr., Palissadenstr. 26.
— Osk., Ing.-Techn., Schwartzenhöfsche Str. 12, ☎ 7242.
— Osk., Oberlehrer, Nikolaistr. 53.
— Otto Alex.', Hg., Hofesstr. 4.
— Paul, Oberkellner, Säulenstr. 64W10.
— Paul, Geigenb., Dorotheenstr. 17W3.
— Rud., Klempnermstr., Fellinerstr. 3a.
— S., Schndrn., Newastr. 29W4.
— S., Tabakhdl., Alexanderstr. 109, ☎ 4549.
— Schmul, Schndr., Hasenh. Ufer 21a.
— Tatj., Wwe., Nikolaistr. 32, W. 1.
— Thom., Priv., Gertrudstr. 99W23.
— Wald. Maxim.', Dr. phil., Ass. am Pol., Polytechnikum, Puschkinboul.
Fischer-Roß, Charles, Ing., Andreasholm, Kühlhaus.
Fischermann, M., Althdlr., Mühlenstr. 27
Fischmann, L., Schndrn., Schwock. Str. 20
— Jak., Koch, Stegstr. 9.
— Leib, Lehrer, Romanowstr. 141, Q. 5. ☎ 4659.
— Mik., Kellner, Stegstr. 9W3.
— Minna, Frl., Gertrudstr. 92W1.
— Srol Hessel, Alexanderstr. 134, W. 6.
Fischmeister, Hans, Schlosser, Dünamünd. Str. 40.
— Jan, Hsb., Altonaer Str. 34.
— Mitsch., Schlosser, Dünaburg. Str. 48
Fiskin, G., Zuschndrn., Apothekerstr. 23.
Fisselsohn, Chaim, Schuhm., Sprenkstr. 47
Fissenko, M., Monop.-Bmt., Pionierstr. 1
Fisskin, Jank., Hdlr., Schmiedestr. 74.
Fissow, Jerm., Schuhm., Witebsker Str. 6

Fittig, Alex., Frl., Elisabethstr. 75.
Fittler, Friedr. Bernh.', Kontorbmt., Säulenstr. 60aW9.
— Erna Bernh.', Bankbmt., Säulenstr. 60aW9.
— Jul., Wwe., Säulenstr. 60aW9.
— Wilh., Hg., Lermontowstr. 6W5.

Akt.-Ges. der Dampfkessel- u. Maschinenfabrik W. Fitzner & K. Gamper, 2. G., Akt.-Ges. in St. Petersburg, Bevollm. in Riga: Ing.-Techn. Stanislaw Wielichowski, Alexanderstr. 1, ☎ 1130.

A. C. Fitzner, 2. G., Gas- u. Wasserleit.-Utensilien. Inh.: Karl Ernst Fitzner, Wallstr. 3/5, ☎ 202.

A. C. Fitzner
Gas- und Wasserleitungsanlagen
Messingdreherei und Giesserei
Wallstraße 3/5.
Telefon 202.

Fitzner. Sieh auch Pfützner.
— Carl Ernst, Cand. chem., Inhaber d. Firma A. C. Fitzner, Romanowstr. 35W13, ☎ 7257.
Flach, Anna, Frl., Gertrudstr. 46, W. 24.
— Alex., Maurer, Romanowstr. 58.
— Art., Provis., Agentur, Sünderstr. 15
— Joh., Maurer, Ritterstr. 85.
— Trine, Wwe., Matthäistr. 59, W. 2.
— Wold., Feuerwehrm., Turgenjewstr. 2
Flachs, L., Schuhm., Jesuskirchenstr. 18.
Flachsberger, Alex. Andr.', Reserve-Fähnr., Mühlenstr. 114.
— Nad., KA.-Wwe., Mühlenstr. 114W1.
Flamming, Rud. Gust.', Hsb., Windauer Str. 21.

Alexander Flatt
Agenturen und
Lager von Farben
und Chemikalien.
Marstallstr. 22, Tel. 3778.

Alex. Flatt, 2. G., Drogen, Inhaber: Alex. Flatt Marstallstr. 22, ☎ 3778.
Flatt, Alex., Inh. d. Firma Alex. Flatt, Marstallstr. 22.
Flaumann, Ed., Hsb., Bahnkassir., Sassenhöf. Str. 4.
— Osk., Postbmt., Newastr. 20W3.
Fledder, Law., Wwe., Gymnastikstr. 16.
Fleisch, Perez, Assist.-Arzt, Ritterstr. 6W6
Fleischbeschau-Station, Städt., Moskauer Str., ☎ 791.
Fleischer, C., Wwe., kl. Newastr. 2W9.
— Ella, Kwh., Marienstr. 94.
— H., Pens., Marienstr. 8W3.
— Heinr., Bmt., Revaler Str. 28W58.
— Ida, Lehrerin, Sünderstr. 23, W. 7.
— Karl Friedr.', Buchhltr., kl. Newastr. 2W9.
— Nik., Prok. d. Firma Karl Gottlieb u. Ko., Schulenstr. 4W9.

— Osk., Ing.-Techn., Elisabethstr. 3W10 ☎ 405.
— R., Speiseh., Mühlenstr. 92.
— Wilh. Hugo', Fb., Marienmühlenstr.
Fleischhauer, Friedr., Former, Suworowstr. 140, W. 16.
— Heinr., Former, Unionstr. 20.
— Olga, Frau, Alexanderstr. 147a.
— Rob., Former, Pokrowstr. 16.

Damen- Herren- Kinder- Hüte
Filz-Stroh-Pelz-Reisemützen
A. Fleischmann
gegründet 1887.
Marienstrasse 13, Magazin 17.
Filiale: 3. Linie 36, Telefon 3519.

Emilie Fleischmann, 2. G., Hüte, Marienstr. 13, ☎ 3519.
Fleischmann, Emil. Wwe., Inh. d. Firma E. Fleischmann, Gertrudstr. 39W3.
— Mik., Montör, Petersb. Ch. 26aW6.
— Mord., Makler, Amalienstr. 6.
— Nochem, Sackhdlg., Jesuskirchenstr. 9.
— Noch. Gersch', Hdlr., Smolenskerstr. 1[illegible]
Fleiß, Sal. Chaim', Hdlr., Säulenstr. 5[illegible]
Fleißner, Alex., Tschlr., Ludwigstr. 5
— Mich., Posament.-Amtsmstr., Tapezier Trinitatisstr. 22, W. 31.
— Rud., Rentn., Alexanderstr. 2W17.
— Wilh. Alex.', Fabrikbmt., Ludwigstr. 5
Flemming, Marie, Oberst-Frau, Elisabethstr. 2W6.
— Emeline, Hsb., Friedensstr. 8, W. 2
— Friedr., Modellör, Friedensstr. 8W28
Flemming-Jaeckell, Alfr. Nik.', Korresp., Mühlenstr. 21.
Fley, Rud. Friedr.', Buchdr., Reimershof. Str. 1aW1.
Fliegende Kolonne, Moskauer Str. ☎ 320.
Flint, Joh., Kellner, Maurerstr. 8.
Flintenheim, Heinr., Maurer, Seestr. 15
— Joh., Maler, Pernauerstr. 24W2.
Flinter, Jan, Ankern., Uferstr. 65W6.
— Jak., Restaurat., Mosk. Str. 69W1
— Mart., Kellner, Gertrudstr. 51W5.
Flintmann, Christ. Bernh.', Kassir., Suworowstr. 17W7.
— Jan, Schlosser, Ritterstr. 149.
— Joh. Joh.', Hg., Elisabethstr. 69W18
Flögel, Georg, Bmt., Artilleriestr. 21W3
Flöhrmann, James Theod.', Hg., Mittelstr. 10W19.
— Wilh., Tapez.-Mstr., Mühlenstr. 53b W. 26, Gesch.: Nikolaistr. 8.
Flor, Osk., Privat., Nikolaistr. 55.
— Bruno, Schlosser, Pionierstr. 3W21.
— Max, Lehrer, Schulenstr. 27W16.
— O. Osk.', Ko., Goldinger Str. 23.
Flor-Croon, Magda, Kunstgewerbl. Lehrerin, Säulenstr. 18W30.
Florentz, F., Tschlr., Alexanderstr. 151
Florenz, Ed., Bmt., Rodenpoiser Str. 1[illegible]
Florian, Aug., Kfm., Elisabethstr. 69W5
Florin, Mart., Kesselschm., Holmstr. 8.
Flotho, Th., Portier, Erlenstr. 2.
Flugien, E., Bier- u. Kol.-Hdlg., Goldinger Str. 1.
— Fritz Jak.', Stationsvorst.-Geh. Marienmühlenstr. 11, W. 2.

G. A. Schweinfurth, Weingrosshandlung, Rathausplatz 3 Telefon 485

— J., Telegr., Schulenstr. 27W23.
— Joh. Joh.', Bankbmt., 2. Weidend. 38
Flußpolizei:
1. Bez.: Holmstr. 11, ☎ 4575.
2. Bez.: Dünaufer 6, ☎ 1799.
v. Focht, Osk. Karl', Stadtreisender, Gartenstr. 1.
W. Fock, 2. G., Apotheken, Inh.: Wladislaw Fock, „Jägel-Apotheke", Petersb. Ch. 112, ☎ 1564, Verw.: Osk. Thalberg. „vorm. Krause's Apotheke", Alexanderstr. 2, ☎ 1181.
Fock, A., Hg., Romanowstr. 29W44.
— Emilie, Hg., Romanowstr. 29W44.
— Wlad. Joh.', Inh. d. Firma W. Fock, Alexanderstr. 2W5, ☎ 7681.
Carl Foege, 2. G., Badstube, Inh.: Carl Gottlieb Foege, Alexanderstr. 145.
Foege, Carl, Inh. d. Firma Carl Foege, Pokrowstr. 19, W. 1.
— Eug., Hausverw., Alexanderstr. 145. ☎ 7522.
— Fritz, Fleischer, Torgel. Str. 1W11.
— Julie, Hsbn., Oskarstr. 12, W. 1.
Fölker, Friedr., Austr., Ebelshöf. Str. 9a
— Joh., Schiffsb., Schiffsstr. 16W15.
Foelkersahm, Aug. Baron, Bes. d. Gutes „Friedrichswalde", Puschkinboul. 10, W 15, ☎ 477.
Foellmer, Willi, Kfm., Münzstr. 11W4.
Foerst, Franz Franz', Werkmstr., Grobin. Str. 1.
Herm. Foerster, 2. G., Handelsvermittl., Inh.: Johann Herm. Hugo Foerster, kl. Schloßstr. 1, W. 2, ☎ 315. Autogene Schweißung, Kurmanowstr. 15, ☎ 324.
Foerster, Emilie, Frau Dr., Thronfolgerboul. 11, W. 5.
— Emil, Fabrikbmt., Talsen. Str. 14.
— Georg, Montör, Bersohn. Str. 6W32.
— Herm., Inh. d. Firma H. Foerster, Elisabethstr. 31a, W. 7, ☎ 1669.
— Herm. Herm.', Elisabethstr. 31aW7, ☎ 1669.
— Joh., Techn., Schulenstr. 25W38.
— Percy Ed.', Hg., Schulenstr. 25W38.
— Rich., Hg., Nikolaistr. 41W17.
— Rob., Werkmstr., Walksche Str. 3.
— Wilh., Hsverw., Mühlenstr. 93W3.
Fogelmann, Sch., Buchb., Jungfernstr. 19
Fohrmann. Sieh auch Voormann.
— Jul. Mart.', Leiter der Rigaer Niederlagen der Ges. Prowodnik, Säulenstr. 113W12.
Fokin, Js., Hdlr., Revaler Str. 17W4.
Folger, Herm., Schlosser, alte Mit. Str. 29.
— Ad., Fb., alte Mitauer Str. 31W3.
Folkers, Hajo, Vertr. d. Berliner Maggi-Gesellsch., Gertrudstr. 34W25.
Folkert, Theod., Schuhm., Säulenstr. 95.
Folkmann, Karol., Wwe., Fellin. Str. 3a
Fomin, Alexandra, Kwh., Gymnastikstr. 13
— Aron, Manuf.-Hdl., Romanowstr. 52.
— Ar. Mord.', Schndr., Romanowstr. 52
— Muse, Schndrn., Pauluccistr. 8.
— Olga, Frl., Windstr. 32W9.
— P. N., Rentn., kl. Lagerstr. 46.
— Wass., Hsb., Maurer, Witebsker Str. 2
— W. S., Hsb., Dir. d. Spar- u. Vorschußkasse d. Rig. Russ. Gewerbe-Artells, Moskauer Str. 111.
Fomitschew, Pet., Fb., Marienstr. 64W15.
Fonarew, Schmul, Schndr., Sprenkstr. 65.
— Meier, Schndr., Kathol. Str. 58.
Formulewitsch, Anna, Schndrn., Säulenstr. 34W51.
Formalski, Eva, Wwe., Mitauer Ch. 56.

Paul Forostovsky

Spedition u. Zollklarirung.
St. Petersburg, Moskau, Reval, Riga, Windau.
Riga, Jakobsstrasse 20/22.
Telefon 497 und 4797.
Geschäftsleitung: Tel. 5732.
Postfach 583.

Paul Forostovsky, 1. G., Spedition u. Zollklarirung, Inh.: Paul Forostovsky, St. Petersburg, Alfred Gerwig, Moskau. Prok.: Fritz Beuster u. Viktor Hagen, Jakobsstr. 20/22, I, Postfach 583.
☎ 5732 Privat (Beuster, Hagen).
☎ 4797 Import und Kasse.
☎ 497 Export.
☎ 2297 Beregspeicher № 11.
☎ 2125 Heringswrake.
☎ 2119 F. Beuster (Privatwohn.).
☎ 1597 V. Hagen (Privatwohn.).
Forrer, Jak., Schlosser, Löwenstr., Wasserturm.
Forsch, Heinr., Papierblumenfabr., Gertrudstr. 50W4.
— Karl, Maler, Dorotheenstr. 41.
— Rosal., Frl., Romanowstr. 57W12.
Forschberg, G., Schndrn., Neustr. 14W9.
Forschuh, Jürgens, Zimmerm., Bausk. Str. 17.
Forsgren, Elis. Kartonnag.-Hdl., Neustr. 20W5.
v. Forßberg, Henr., Obristlieutn.-Wwe., Kaisergartenstr. 1aW8.
Forst, Eva, Schndrn., Mitauer Ch. 39.
— Forsttaxator, Mühlenstr. 87.
— Jak., Wraker, Hasenh. Ufer 20.
Forster, Kath., Wwe., Mühlenstr. 64W7.
Forstmann & Spunde, vorm. F. Chertek, 2. G., Porzellan- u. Glaswaar., Inh.: Woldemar Forstmann, Karl Spunde, Kaufstr. 12, ☎ 1768.
Forstmann, A. E., Reisender, Säulenstr. 33.
— Christ., Bmt., Nikolaistr. 60.
— Elisab., Frl., Elisabethstr. 75, W. 8.
— Gotth., Lehrer, Amalienstr. 5.
— Grete, Wwe., Duntenhöf. Str. 48W9.
— Karl, Buchhltr., Petersb. Ch. 85W3.
— Karl, Glasm., Asylstr. 18, W. 3.
— Karol., Dw., Königsstr. 26W8.
— O., Feuerwehrm., Petersb. Ch. 25.
— S. G., Priv., Matthäistr. 52a, W. 13
— Wold., Mitinh. d. Firma Forstmann & Spunde, vorm. F. Chertek, Newastr. 13, W. 12.
Forstock, Not., Schndr., Mosk. Str. 59.
„Fortuna", Petrol. u. Starklichtbau-Anst., Inh.: A. Selber, Dorp. Str. 45
„Fortuna". Nähmaschinen-Lager, 2. G., Inh.: Pet. Aboling, August Luhs u. Pet. Saling, Karlsstr. 19, ☎ 1841.
Forup, Gedd., Hsb., Schulenstr. 27a.
— Jak., Mech. Werkst., Gertrudstr. 87, ☎ 3688.
v. Fossard, Friedr., Cand. jur., Sekr. am Oek.-Amt, Alexanderstr. 11.
— Jenny, Frl., Antonienstr. 10, W. 4.
Foß, Susm. Leib', Holzhdl., Marienstr. 26
Foth, Friedr. Mart.' Holzwr., Marienburger Str. 5W21.
Fousu, Christ., Frau, Dorotheenstr. 32.
Fowelin, Walter, Ing., Säulenstr. 23W16
— Harald, Assist.-Arzt, Bürgerstr. 13.

Ch. P. Fradkin. 2. G., Kol.-W., Inh.: Chaim Perez Fradkin, kl. Sünderstr. 3, ☎ 2741.
Fradkin, Berka, Auss., Nordstr. 3W28.
— Berka, Hdlr., Moskauer Str. 53W10.
— Chaim Perez, Inh. d. Firma Ch. P. Fradkin, Sünderstr. 14W5.
— Feige, Schndrn., Theaterboul. 1W8a.
— Guido, Hdlr., Grabenstr. 16.
— M., Kurzw.-Hdl., Mosk. Str. 15.
— Schmul, Schndr., Moskauer Str. 26.
Gebrüder Fraenkel, 1. G., Agentur und Kommission. Generalagentur d. Vers.-Ges. „Pomoschtsch", und der „Nordischen Vers.-Ges. Inh.: Rob. Fraenkel, Kurator: Wilh. Kerkovius, Koll.-Prok.: Rob. Rob.' Fraenkel, Gust. Fuchs, Joh. Worm, Aug. Freyberg, kl. Neustr. 6, ☎ 13.
Fraenkel, Hans, Ing., Säulenstr. 18, ☎ 6027.
— Ida, Konst. u. Olga, Frl., Elisabethstr. 9aW10.
— Rob. Ed.', Aeltester Gr. Gilde, Mitinh. d. Firma Kerkovius u. Ko., Inh. d. Firma Gebr. Fraenkel, Vertr. d. Vers.-Ges., Pomoschtsch", Glied d. Diskontokom. d. Reichsb. Kirchenstr. 26W2.
— Rob. Rob.', Prok. d. Firma Gebr. Fraenkel, Kirchenstr. 26W2.
Fraimann, Efr., Kurzw.-Hdl., Alexanderstr. 109.
Frana, Franz', Seiler, alte Mitau. Str. 9
Franck. Sieh auch Frank.
— Anna, Wwe., Buchhltrn., Kirchenstr. 4aW20.
— Aug. Aug.', Hg., Schwimmstr. 18.
— Herb. Joh.', Hg., Kirchenstr. 4aW20.
— Otto Joach.', Hg., Nikolaistr. 39W21.
— Rud. Wilh.', Kontrolh.-Bmt., Marienstr. 32.
Benzel Frank, 2. G., Suworowstr. 4, ☎ 3148.
Frank. Sieh auch Franck.
— Abram, Schndr., Revaler Str. 24W12
— Aug., Wwe., Pilgerstr. 2.
— Auguste, Auss., Kiefernstr. 4.
— B. Itzig', Mitinh. d. Firma Ges. L. Birmann u. B. Frank, Suworowstr. 4. ☎ 3148.
— Egon Ludw.', Hg., Dünamünd. Str. 18
— Ernest., Auss., 2. Weidendamm 25W16
— F., Schuhw.-Hdl., Schonerstr. 3.
— Ferd., Steinh., Rumpenhöf. Str. 7.
— Friedr., Mech., Mühlenstr. 138.
— J., Geschäftsf.-Geh. d. Stadt-Lomb., Newastr. 9W4.
— Jan, Schlosser, kl. Bärenstr. 9.
— Jank., Schlosserwerkst., Mosk. Str. 75.
— Joh., Bankdiener, Gesellenstr. 29.
— Jul. Heinr.', Oberst a. D., Newastr. 9
— Karl, Hsb., Dorotheenstr. 31.
— Krisch, Maurer, Waggonstr. 3.
— Lina, Frau, Sprenkstr. 23a.
— Lisa, Wäsch., Hospitalstr. 16, W. 25.
— Sarah, Wwe., Reval. Str. 28, W. 41
— Wilh., Hsb., Kapselstr. 3a.
Franke, Emil, Steindr., Oskarstr. 1.
— Joh. Karl', Schriftf., Marienstr. 26W8
— Karl Friedr.', Masch.-Mstr., 2. Weidendamm 21a.
v. Franken, Kurt Hans, Kfm., Karolinenstr. 25W6.
Frankenstein, Anna, Frau, Pet. Ch. 4.
— Adele, Wwe., Goldinger Str. 6.
— Alex. Alb.', Hg., Konv. z. hl. G. 10.

Karl Grünberg, Matthäistr. № 54, im eigenen Hause, Telephon № 2402, Die besten Gummireifen der Welt.

Russ. u. ausländ. Weine in grosser Auswahl, Schnäpse der Firma JAEGER & Co., Natürliche Mineralwasser

Karl Grünberg, Matthäistr. № 54, im eigenen Hause. Telephon № 2402. Die besten Gummireifen der Welt.

— Alex., Wwe., Konv. z. heil. Geist 10.
— F., Lehrer, Falckenstr. 5W12.
— Fritz Christ.', Hg., Petersb. Ch. 6.
— Gust. Christ.', Buchhltr., Wolgund. Str. 16.
— Leop., Hdlr., Pernauer Str. 12.
— Lucie, geb. Menzendorf, Elementarschule, Petersb. Ch. 6.
— Paul., Kol.-Hdl., Irmlausche Str. 3.
Frankiewitz, Osk., Frisirsalon, Asylstr. 24
Frankmann, Anna, Wwe., Sandstr. 30.
— Ant., Fuhrm., Katholische Str. 48.
Frantz. Sieh Franz.
Anna Frantzen. 2. G., Buchdruckerei, Schwimmstr. 17.
Frantzen, Anna, Frl., Schmiedestr. 9W11
— Ant., Frl., Schmiedestr. 9W21.
— M., Frl., Krankenpfl., Schmiedestr. 9.
v. Franz, Anna, Wwe., Hsbn., Taubenstr. 33W4.

Arthur Franz
Sünderstr. 1
Kunstschmiede,
Bauschlosserei,
Geldschrank-Fabrikation.
Grosse Auswahl von
Muster-Zeichnungen.

Franz, Arth., Bau- u. Kunstschloss., Sünderstr. 1.
— Buchdr., Muckenholm. Str. 29.
— Ad., Kfm., Dorpater Str. 56W7.
— Ad., Pharmaz., Apothekerstr. 16.
— Art., Amts-Schlossermstr., Herrenstr. 13
— Arv. Wilh.', Fabrikbmt., Kirchenstr. 37
— Elis., Wwe., Kaugernsche Str. 11.
— Esup, Schlosser, Seestr. 25W8.
— Gotl., Bmt., Wolmarsche Str. 19W6.
— Hel., Frl., Mühlenstr. 6W16.
— J., Student, Dorpater Str. 66W3.
— Joh., Gerber, Soldatenstr. 2W6.
— Joh., Hausverw., Davidstr. 2, W. 1.
— Joh., Schmied, Petersb. Ch. 127aW66
— Karl, Hsb., Heinrichstr. 2, Q. 1.
— L. A., Leutn., Kosakenstr. 3.
— Paw., Bahnbmt., Jesuskirchenstr. 6.
— P., Schmied, Gymnastikstr. 8.
— Rich., Kalkulator, Rumpenhöf. Str. 1.
— S., Frau, Bmtn., Kosakenstr. 4.
— Silv., Goldschm.-Mstr., Mosk. Str. 28
— Uria, Leutn., Matthäistr. 38W23.
— Vikt. Karl', Holzwr., Marienstr. 110.
— Wilh., Kfm., Moskauer Str. 28 ⊶ 770.
Franzew, Bmt., Waffenstr. 12W2.
Franzewitsch, A., Klarir., Romanowstr. 97
Franzis, Karl, Kwh., Säulenstr. 76.
Karoline Franzke, 2. G., Modewaren, Alexanderstr. 79, ☎ 5029.
Franzke, K., Wwe., Hsb., Ritterstr. 79.
— Herm., Ritterstr. 79, ⊶ 7230.
Franzkewitsch. Sieh auch Franzkiewitsch.
— Heinr., Gasmstr., Ritterstr. 157.
— Jak., Auff., Apothekerstr. 13.
— Marie, Wwe., Sprenkstr. 35W17.
— Matw., Weber, Schreyenbusch 4, 17.
— Paul Adam.', Fabrikbmt., Wohlershof, Fabrik Thalheim.
— Th., Maurer, Talstr. 5W13.
— Vic., Schlosser, Kaukasische Str. 15.
— Vic., Tschlr., Rodenpoiser Str. 11.
Franzkiewitsch. Sieh auch Fronckiewicz.
— J., Privat-Rechtsanw., Spr. 8—10 u. 4—7, Suworowstr. 17, ☎ 3044.
— Maria, Frl., Gertrudstr. 35W4.
— Pet. Ed.', Kassir., Mariastr. 9W2.
Franzkunas, S., Fleisch., Ritterstr. 102W24
Franzmann, Fritz Fr.', Gerber, Soldatenstr. 9.
— Georg, Schuhm., Friedrichsholmer Ufer 11.
— Lisette, Wwe., Hdlrn. Hasenholmer Ufer 25.
Französisches Konsulat, Spr. 2—4, Marienstr. 29, W. 39.
Franzos, Fritz, Schlosser, Nikolaistr. 85.
— Ed., Hg., Friedensstr. 1W6.
— Fritz, Lithogr., Friedensstr. 1W6.
— Ludw., Setzer, Laboratoriumsstr. 5W6
Frasetti, Eug., Oberst a. D., Gertrudstr. 2W1.
„Frauenarbeit", Hilfsver., Spar- u. Vorschußk., Marienstr. 26.
Frauenbund. Sieh Deutscher Frauenbund
Frauenstein, Marta, Wwe., Gertrudstr. 97, W. 11.
— Ferd., Kunstmaler, Laubstr. 8.
— Fritz Alex.', Verw., Simonstr. 14.
Frauenverein. Sieh Register Seite 2.
Frederking, Eleonore, Wwe., Fellinerstr. 3a
— Karl Ernst', Hsb., Tempelstr. 10.
— Paul Ernst.', Prok. d. Firma R. H. Borchert, Ernestinenstr. 7W5.
— Wilhelm, Nikolaistr. 21, W. 3.
Fredholm, Charles, Königl. Schwedischer Konsul, Spr. 10—1, Andreasstr. 5, II. ☎ 4444.
Frehse, Heinr., Masch., Säulenstr. 96W18
Otto Freiberg, 2. G., Hotel Rossija, Inh.: Otto Freiberg, Marienstr. 8a, ⊶ 6517 u. 7509.
Freiberg. Sieh auch Freyberg.
— A., Maurerpol., Artilleriestr. 73W26.
— Amalie, Wwe., Kettlerstr., Villa, Agthes Erben.
— Andr., Vorarb., Hapsaler Str. 18W8.
— Anna, Wwe., Adlerstr. 20.
— Anna, Wwe., Krebsstr. 21W11.
— Christ., Amts-Tschlrmstr., Mühlenstr. 3aW13, ⊶ 2457.
— Dan., Schlosser, Kaugern. Str. 3.
— Ed., Schmied, Dünam. Str. 32.
— Emilie Christ.', Hgn., Mühlenstr. 3a.
— Ernst, Zimm., Schreyenb. 2W10.
— Ew., Goldschm., Salwen. Str. 50.
— Friedr., Zimmerm., Kalnez. Str. 78.
— Friedr. Mart.', Exped., Brückenstr. 20
— Heinr., Schmied, kl. Vegesacksholm 68
— J., Bmt., Rodenpoiser Str. 33W1.
— Jak., Fb., Sternstr. 27W15.
— Janis, Holzhdlr., kl. Palissadenstr. 8
— Joh., Strb.-Schaffn., Sprenkstr. 50.
— John Ernst', Reisender, Kalnezeemsche Str. 42W5.
— Karl, Vorarb., Hapsaler Str. 29W8.
— Karol., Wwe., Dünaburger Str. 17.
— Kath., Wwe., Schlocksche Str. 71.
— Luise, Schndrn., Industriestr. 1W29.
— Malw., Wwe., Adolfstr. 13b.
— Malw., Wwe., Lemsal. Str. 7W1.
— Marie, Choristin, Mühlenstr. 66W16.
— Marie, Frl., Scheunenstr. 17W4.
— N., Wwe., Säulenstr. 37W3.
— N. M., Hsb., Restaurat.-Inh., Alexanderstr. 163, ⊶ 5327.
— Nik., Schlosser, Wendensche Str. 11.
— Osk., Hg., Mosk. Str. 6W16.
— Osw., Maurer, Tulasche Str. 19.
— Otto, Inh. d. Hotels „Rossija", Marienstr. 8a, ☎ 6517.
— Paul, Frl., Ebelshöf. Str. 1.
— Paul, Wraker, Muckenholm. Str. 15.
— Pet., Böttcher, alte Mit. Str. 15.
— Pet., Maler, Duntenhof. Str. 48
— Pet. Ernst', Masch., kl. Vegesacksh.
— Rob., Schlosser, Ernestinenstr 29
— Rud., Bmt., Peterholmstr. 3.
— Theod. Mart.', Buchhltr., Alexandstr. 88W4.
— Wold. Feod.', Buchhdlr., Kaiserwa Villa Agthes Erb.
Freiborn, Jos., Tschlr., Matthäistr. 4
L. Freidberg, 2. G., Holz, Inh.: J Freidberg, Kontor Küterstr. 9.
Samuel Freidberg, 2. G., Billetverk für überseeischen Verkehr, Pauluccistr.
Freidberg, Benj., Parkstr. 4, W. 1 ⊶ 1670.
— Louis Kfm., Pauluccistr. 12W3 ⊶ 5753.
Freidenfeldt, Art., Schuhm., Matthstr. 93.
Freidkin, M., Eliasstr. 14, ☎ 6621.
Freidowitsch, Friedm., Fabrik f. Land Geräte, Brückenstr. 28, ☎ 2150.
Freidson, M., Hg., Revaler Str. 59W
Freier, Joh., Zimmerm., Matthäistr.
Freifeldt, Ij., Uhrm.-Werkst., Schlosche Str. 16a.
— E., Hebamme, Schlocksche Str. 44.
J. Freimann, 2. G., Mehl, Inh.: Jonis Gottfried Freimann, Alexandstr. 74.
Freimann. Sieh auch Freymann.
— A., Bmt., Sadownikowstr. 37W8.
— A., Wäsch., Vogelstr. 1b.
— A., Wwe., Matthäistr. 63W11.
— Ad., Hsb., Inh. d. Wichse- u. Tinfabrik Mylius & Ko., Kathol. Str. 4 ☎ 3198.
— Alex., Kfm., Alexanderstr. 78.
— Alw., Wwe., Alexanderstr. 144W23.
— Andr., Schmied, Peterb. Ch. 46W1.
— Anna, Brothdl., Peterholmstr. 5.
— Aug., Wwe., kl. Bärenstr. 3.
— Bernh., Korkenschndr., Lagerstr. 60.
— Bernh., Tschlr., Ritterstr. 49W14.
— Ed. Krist.', Schuhm., Fruchtstr. 2W
— Ed. Reinh.', Mälzer, Stintseestr.
— Edde, Wwe., Popowstr. 3aW90a.
— Ede, Hsb., Wwe., kl. Vegesacksholm
— Ernst, Buch- u. Schreibw.-Hdl., Alexanderstr. 35.
— Eug., Schlosser, Krusenhof. Str. 9.
— Friedr., Färber, Altonaer Str. 3.
— Fritz, Hsverw., Baumstr. 9.
— Fritz, Tschlr., Schlocksche Str. 35a
— Fritz, Zimmerm., Segelstr. 9W28.
— G., Schlosser, Petersb. Ch. 21W5.
— Gerson, Holzwr., Moskauer Str. 1
— Gottfr., Fuhrhltr., Maistr. 8.
— Hans, Vulkan, Katharinend. 20a.
— J., Hdlr., Alexanderstr. 127.
— J., Schlossermstr., kl. Königsstr. 1
— J. G., Kanzleibmt., Romanowstr. 5
— Jak., Hg., Kurmanowstr. 16, W. 1
— Jak., Hg., Schlocksche Str. 83.
— Jak., Hsb., Assietensche Str. 4.
— Jan, Kwh., Mitauer Ch. 58a.
— Jan, Portier, Gertrudstr. 32.
— Jan, Schlosser, Sprenkstr. 71W3.
— Jan, Schndr., Färberstr. 23, W. 8
— Jan, Vorarb., Alexisstr. 5, W. 8.
— Joh., Bahnbmt., Torgelsche Str. 1
— Joh., Maler, Matthäistr. 74, W. 1
— Joh., Vergolder, Kownosche Str. 1
— Joh., Wachtmstr., Katharinend. 26.
— Jos., Schlosser, Waggonstr. 3.
— Irma, Hgn., Suworowstr. 53W23.
— Jul., Buchhltr., Marienstr. 70W6

Daniel Schweinfurth, Champagnerkellerei, Dorpater Str. 15/1 Telefon 483

— Jur, Bmt., Schwarzenhöf. Str. 7W14
— Karl, Hg., Suworowstr. 53.
— Karl, Hsb., Schreyenbusch 1,16.
— Karl, Klempn., Wenden. Str. 23.
— Karl, Masch., Petersb. Ch. 22b.
— Karl, Maurer, Dorotheenstr. 50W7.
— Karl, Schlosser, Petersb. Ch. 31W1.
— Karl, Schlosser, Stresowstr. 5.
— Karl, Stellm., Marienstr. 140, W. 4.
— Karl, Zimmerm., Matthäistr. 87.
— Kath., Wwe., Bienenstr. 32.
— Kath., Wwe., Felliner Str. 7.
— Krist., Priv., Theringer Str. 37.
— Lene, Wwe., Karolinenstr. 19.
— Leont. Karl', Hgn., Schlocksche Str. 11
— Lisa, Hsbn., Marienstr. 1.
— Lisette, Wäsch., Schiffsstr. 28.
— Ludmilla, Wwe., Marienstr. 1, Q. 7.
— Marie, Bmtn., Revaler Str. 41W14.
— Marie, Frl., Bauske Str. 8.
— Marie, Wwe., Mühlenstr. 122, W. 6.
— Mart., Fuhrm.-W., Laboratoriumsstr. 26W1.
— Mart., Schmied, Matthäistr. 95W7.
— Marta, Wwe., Grünstr. 7W7.
— Matth., Kol.-Hdl., Adlerstr. 20W1.
— Olga, Wwe., Krankenpfl., Suworowstr. 53W23.
— Osk., Hsb., Schmiedemstr., Moskauer Str. 29.
— Osk., Schmiede, Mosk. Str. 53W23.
— Osk., Schmiede, Moskauer Str. 25.
— Ottilie, Aufw., Ritterstr. 119.
— Otto, Schndr., Alexanderstr. 88.
— Paul, Tschlr., Jaroslawsche Str. 9.
— Paul, Telef., Schreyenbusch 1,36.
— Pet., Frisör, Wenden. Str. 33.
— Pet., Fuhrm., Ritterstr. 65, W. 5.
— Pet., Hdlr., Soldatenstr. 4.
— Taube, Hdlr., Sprenkstr. 30W28.
— Trine, Wwe., Pernauer Str. 21.
— Wold., Maler, Revaler Str. 65W17.
— Wold., Schndr., Kalnezeem. Str. 75.
Freimannthal, Ans, Maurer, Gymna-stiftstr. 22b.
— Ed., Hsb., Langestr. 20.
— Jan, Hsb., Atgasenscher Weg 6, W. 1.
Freimuth, Heinr., Schuhm., kl. Lagerstr. 8
Freinberg, H., Journalist, Sprenkstr. 16a.
— Thekla, Korrektrice, Sprenkstr. 16aW5.
Freinert, Christ. Sam.', Bankbote, Schulenstr. 25W19.
Lagerhäuser „Argus", Ch. W. Freinkel, 1. G., Inh.: Chaim Viktor Freinkel, Bevollm.: Feige Drübin, Chaim Glückmann, Marstallstr. 20, ⊶ 1411, Mühlenstr. 128, ⊶ 4116.
Freischmidt, Joh., Mech., Pinckenhöfsche Str. 2.
Freit, Wilh., Buchb., Alexanderstr. 78.
Freitag, Osk., Massör, Malerstr. 4.
— Gust., Hg., Säulenstr. 108.
— Wold., Auff, Asylstr. 24W53.
Freiwald. Sieh auch Freywald.
— Dav., Kesselschm., Eugenienstr. 16.
— Ed., Kellner, Matthäistr. 64bW12.
— Jan, Gießer, Schreyenb. 6,3a.
— Jan, Postbmt., Matthäistr. 41W40.
— Karl Jw.', Werkmstr., Nikolaistr. 58.
— P., Bmt., Suworowstr. 73W9.
— Wold., Buchhltr., Steinstr. 18.
Frensdorff, Ed. Karl', Werkmstr., alte Mitauer Str. 62.
— Ed., Fleischhdlr., Suworowstr. 104W16
— J., Dünamünd. Str. 12W2.
Frenz, Willy, Musiklehr., Säulenstr. 60.
Frese, Jul., Fuhrm.-W., Asylstr. 10.

Fresk, Henrik Rob.', Kfm., Stettiner Str. Villa Ullmann.
B. Freudberg, 2. G., Eisen, Inh.: Benjamin Freudberg, Parkstr. 4a. ⊶ 1670.
Freudenberg, Andr., Geschäftsf., Brunnenstr. 2, W. 11a.
— Aug., Mitinh. d. Firma Lahz und Freudenberg, Newastr. 5W4.
— E., Wwe., Königsstr. 16, W. 7.
— Marie, Wwe., Schreyenbusch 2,6.
— Moritz, Kleiderhdl., Johannisstr. 5.
— Rob., Schlosser, Petersb. Ch. 125.
— Werner, Schlosser, Ritterstr. 50.
Freudendorf, Jak., Hsb., Teichstr. 5.
— Joh., Portier, Hsb., Dorotheenstr. 17
Freudendorff, J., Diener, Elisabethstr. 10
— Stella, Chorist., Elisabethstr. 10.
Freudenfeld, sieh auch Freydenfeld.
— Alfr., Hg., Ritterstr. 28W44.
— Alma, Aufw., Bikkern. Str. 41.
— Art. Joh.', Hg., Mit. Ch. 3.
— Emil Joh.', Exped., Reval. Str. 36W18
— Jul., Fleischer, Taubenstr. 5W6.
— Jur, Tischlr., Sprenkstr. 61, W. 11.
— Karl, Pastor an der Gertrudkirche, Spr. 11—1, Elisabethstr. 77W5, ⊶ 4401
— Karl Karl', Buchhltr.-Geh., Kaisergartenstr. 4W21.
— Kasp., Schmied, Laborator. Str. 18.
— Mart., Hg., Alexanderstr. 154W24.
— Meta, Kaisergartenstr. 4.
— Wilh. Karl', Kassirn., Kaisergartenstr. 4W21.
Freudenfeldt, Christ., Dw., Marstallstr. 24W14.
— Karl, Schlosser, Mit. Ch. 38.
— Karl, Zimmerm., Bauskesche Str. 8
— Ludw., Tschlr., Matthäistr. 125.
— Luise, Schndrn., Mitauer Ch. 38.
— N., Masch., Uferstr. 15.
Freulieb, Heinr., Amts-Schlossermstr., Wallstr. 22aW7.
— Sofie, Bankbmtn., Wallstr. 22aW7.
Freund, Emilie, Hausv., Brückenstr. 16/18.
v. Frey, Helga, Oberin, Mitauer Ch. 23.
— Wilh., Journalistin, Schulenstr. 4. ⊶ 7307.
Eugenie Frey, 2. G., Pension, Elisabethstr. 6 u. 29, ⊶ 4230.
J. A. Frey & Ko., 2. G., Buchdruckerei und Verlagsbuchhdl., Inh.: Joh. Alex. Frey, Alexanderstr. 13, ⊶ 3676.
Frey, Albin, Techn., Felliner Str. 2aW13
— Alf., Bmt. im Hypoth. Ver., Küterstr. 14W8.
— Alwill, Prof. d. Russ. Bank für auswärtigen Handel, Rigaer Filiale, Schwarzenhöf. Str. 12W9.
— Andr., Masch., Ernestinenstr. 13W24.
— Anna, Schndrn., Alexanderstr. 58W4.
— Art., Hg., Felliner Str. 2aW13.
— Art., Geschäftsf. d. 2. Rigaer Ges. gegens. Kred., Jakobsstr. 2.
— Aug., Zimmerm., Gertrudstr. 85W14.
— Ed., Spark.-Bmt., Ritterstr. 12W31.
— Elis., Möbelhdl., Kaufstr. 37.
— Elise, Wwe., kl. Lagerstr. 56W2.
— Ernest., geb. Magnus, Wwe., Romanowstr. 28, W. 9.
— Friedr., Sattler, Marienstr. 17, Q. 10.
— Friedr., Verk., Kalnezeem. Str. 3.
— Fritz Sim.', Hg., Mühlenstr. 66W34.
— Ged., Masch., kl. Milchstr. 6W2.
— Gust., Werkmstr., kl. Lagerstr. 56W2.
— Hel., Handarb.-Atelier, Scharrenstr. 21
— Herm., Schuhm., Andreasstr. 3.

— Hugo, 2. Kassirer am Stadttheater, Scharrenstr. 21.
— J., Hg., Kirchenstr. 6W11.
— J., Wraker, Dünaburger Str. 72.
— Jenny, Wwe., Pens., Elisabethstr. 6, und 29, ⊶ 4230.
— Joh., Schlosser, Tempelstr. 8, W. 3.
— Joh. Alex., Pred. d. Hagensb. Bapt.-Gem., Verlagsbuchhdl.- u. Buchdruckereibes., Stadtverordn., Alexanderstr. 13, ⊶ 3676.
— Jul., Wwe., Matthäistr. 50W32.
— K., Bauuntern., Waisenstr. 7W9.
— K., Schndrn., Gregorstr. 9.
— Karl, Maler, kl. Lagerstr. 56W2.
— Karl, Priv., Waisenstr. 1.
— Karl Hugo', Prof. d. Ges. Prowodnik, Schützenstr. 2W7.
— Karol., Wwe., Mühlenstr. 100, Q. 21.
— Lina, Hsbn., Asylstr. 31.
— Ludw., Betriebsleiter, Grasstr. 12a.
— M., Hebamme, Andreasstr. 3.
— M., Frl., Lomb.-Bmtn., Kalnezeemsche Str. 29W8.
— Marie, Schwimmstr. 34, W. 3.
— Mart., Tschlr., Marienstr. 50, W. 32.
— Paul, Sprenkstr. 2W16.
— Paul., Frl., Thronf.-Boul. 6, W. 7.
— Paul., geb. Schmieden, Wwe., Felliner Str. 2a.
— Pet. Wilh.', Bahnbmt., Gertrudstr. 68
— Thekla, Wwe., Tempelstr. 8.
— Theod., Techn., Felliner Str. 2aW13.
— Theod., Werkmstr., Mühlenstr. 26W4.
— Wilh., Mitinh. d. Firma Evensen u. Frey, Bullen. Str. 1a, ⊶ 6830.
— Wilh., Schlosser, Asylstr. 31.
August Freyberg, 2. G., Pflasterungsarbeiten, Inh.: August Freyberg, Säulenstr. 67.
Freyberg, sieh auch Freiberg.
— A., Bauuntern., Dorotheenstr. 27.
— Alb., Schndr., Sprenkstr. 29W23.
— Alex., Hg., Dorpater Str. 16W6.
— Alex., Hsb., Schreyenbusch 1, 1a.
— Anna, Wwe., Teresenstr. 4W7.
— Aug., Inh. d. Firma August Freyberg, Säulenstr. 67, W. 11.
— Aug. Mart.', Prof. d. Firma Gebr. Fraenkel, Lagerstr. 40.
— Christ., Kurzw.-Hdl., Revalerstr. 84.
— Darte, Wwe., Mitauer Ch. 18.
— Dav., Masch., Gertrudstr. 85, Q. 13
— E., Hg., Nikolaistr. 57W24.
— Emilie, Oberin im Kinderhospital, Mitauer Ch. 23.
— Eug. Karl', Kassir., Säulenstr. 16W8.
— Friedr., Zahnarzt, Spr. 4—6, Alexanderstr. 104.
— Friedr. Ernst', Jng., Ritterstr. 76W3.
— Fritz, Dw., Marstallstr. 28.
— Ged., Strb.-Bmt., Fruchtstr. 1W8.
— Heinr., Kellner, Marienstr. 21.
— Helene, Wwe., Kaugern. Str. 1.
— Jan, Vorarb., Dampfstr. 98.
— Jak., Vorarb., Nußstr. 15.
— Jak. Hans', Hg., Muckenholm. Str. 15
— Joh., Hsb., Wolmarsche Str. 22.
— Joh., Kesselschm., Ballastdamm 8.
— Joh., Wächter, Segelstr. 11.
— Joh., Wagenb., Augustenstr. 10.
— Jos., Maurer, Rodenpoiser Str. 9a.
— Jul. Karl', Bahnbmt., Antonienstr. 8
— Julie, Wwe., Hsbn., Abgulds. Str. 15
— Karl, Fuhrm., Gregorstr. 10.
— Karl, Hg., Klosterstr. 11, W. 3.
— Karl, Prof. d. Russ. Bank f. auswärt. Handel, Peterpaulstr. 2, W. 11

Karl Grünberg, Matthäistr. № 54, im eigenen Hause, Telephon № 2402
Die besten Gummireifen der Welt.

Moussirender Burgunder, weiss und rot; Bowlensect, Isabella gr. mousseux rosé; mouss. Rhein- und Moselwein; Champagner aus russ. und franz. Weinen, Maitrank usw. usw.

Karl Grünberg, Matthäistr. № 54, im eigenen Hause, Telephon № 2402. Die besten Gummireifen der Welt.

— Kasp., Zimm., Ernestinenstr. 9, W. 6.
— Kath., Frl., Mühlenstr. 3, W. 14.
— Krist., Kutscher, Dorpaterstr. 83.
— Kristine, Hsbn., Nußstr. 15.
— Lisa, Wwe., Kaugernsche Str. 9.
— Louise, geb. Blumenthal, Ballastd. 8.
— Marie, geb. Leo, Mühlenstr. 55aW8.
— Martha, Frau, Dorpater Str. 20.
— Mich., Buchhdl., Sprenkstr. 25, ☎ 3750, Wohn.: Gertrudstr. 64, W. 6.
— Minna, Frl., Elisabethstr. 81.
— N., Kfm.-Wwe. Elisabethstr. 75W3.
— Nik., Fuhrm.-W., Alexanderstr. 163.
— Otto, Inh. d. Hotel Lübeck, Elisabethstr. 81.
— Pet., Kellner, Dorpater Str. 38.
— Pet., Zimmerm., Ritterstr. 91.
— Rud., Schlosser, Obststr. 8, W. 13.
— Theod., Hg., Revaler Str. 26W4.
— Wilh., Schndrn., Alexanderstr. 135W3.
Freydenfeld, sieh auch Freudenfeld.
— Jur, Hdlr.., Steinstr. 8.
— Krist., Werkmstr., Bausk. Str. 31.
Freyfeldt, Ans, Hg., Dorotheenstr. 1W16
Freygang, Adolf, Malermstr., Inh. d. Firma Kurau u. Passil, Marstallstr.2. ☎ 5674.
— Henr., Frl., Lagerstr. 50.
— Konst., Kb., Artilleriestr. 52W18.
— Konstanze, Wwe., Steinstr. 26, W. 4.
— Malw., Kol.-Hdlg., Gustavst. 4, W.7.
— Osk., Hg., Matthäistr. 93W39.
— Paul, Hg., Artilleriestr. 52W18.
— R., Sattler, kl. Altonaer Str. 7.
Freyleben, Wold., Meier, Plettenbergstr.5
v. Freymann, A., Frl., Antonienstr.4W11.
— Ad., Frl., Elisabethstr. 12W12.
— Elis., Leutn.-Wwe., Gertrudstr.32W11
— Fr., Priv., Albertstr. 3W2.
— Ida, Klavierlehr., Elisabethstr. 12.
— Magn., Bmt., Gertrudstr. 54W16.
— Marg., Dr.-Wwe., Newastr. 2, W. 5.
Jahn Freymann. 2. G., Konditorei, Inh.: Jahn Freymann, Elisabethstr. 10, ☎ 2827.
Freymann. Sieh auch Freimann.
— Frau, Albertstr. 1W12.
— A., Wwe., Unionstr. 1W4.
— Alex., Schausp., Taubenstr. 37.
— Alex., Telegr.-Bmt., Herrenstr. 15W5.
— Alex., Zimmerm., Ambothensche Str. 6.
— Alide, Modew.-Hdl., Mühlenstr. 6.
— Andr., Tschlr., Laboratoriumstr. 21.
— Anna, Frau, Sprenkstr. 12W1.
— Anna, Wwe., Hsbn., Bullen. Str. 17
— Ant., Dw., Elisabethstr. 97W3.
— Arth., Hsb., Pleskodahlstr. 18.
— Artur, Schiffskapt., Hagensberger Str. 8W3.
— Christ., Hsb., Pleskodahlstr. 21.
— Ed., Buchhltr., Schwartzenstr. 7W14.
— Ed., Hg., Dorpater Str. 4, W. 4.
— Ed., Konditorei, Elisabethstr. 13.
— Ed., Masch., Piltensche Str. 1.
— Edg. Karl', Bürochef, Grenzstr. 26.
— Eman. Mich.', Fabr.-Bmt., Alt-Mühlgraben, Emmastr.
— Ernst, Hsb., Kandauer Str. 1, W. 1.
— Ernst, Hsverw., Schreyenb. 1,38.
— Ernst, Kol.-Hdlg., Alexanderstr. 119.
— Ernst, Kurzw.-Hdl., Gertrudstr. 85.
— Ernst, Oberlehrer, Ritterstr. 16, W. 1.
— Frdr., Schlosser, Wiesenstr. 3, W. 8.
— Fr. Friedr.', Korresp., Revaler Str.21
— Friedr. Heinr.', Korresp., Kemmern. Str. 6W8.
— Fritz, Bmt., Färberstr. 19.
— Fritz, Maurer, Kischinewsche Str. 5.
— Fritz, Töpfer, Schreyenbusch 4,23.
— Georg, Fabr.-Bmt., Alexanderstr. 188
— Georg Joh.', Exped., Schwartzenhöfsche Str. 7W14.
— Gertr., Frl., Emmastr. 25.
— Hans Mart.', Fabrikbmt., Dorotheenstr. 6.
— Heinr. Rob.', Lehrer, Säulenstr. 49.
— Heinr. Sam.', Buchhltr., Baumw.-Manufakt. Strasdenhof.
— J., Bmt., Marienmühlenstr. 10W11.
— J., Kol.-Hdl., Kandauer Str. 9.
— J., Leder-Färberei, Altonaer Str. 7.
— J., Lederhdl., Dorpater Str. 4.
— Jak., Bahnbmt., Schreiberstr. 2.
— Jak., Hdlr., Olivenstr. 5, W. 10.
— Jak., Tischlerei, Grünstr. 5.
— Jan, Bauunternehm., Ritterstr. 43, ☎ 3891.
— Jan, Hdlr., Kandauer Str. 9.
— Jan, Konditor, Inh. d. Firma Jan Freymann, Elisabethstr. 10W6.
— Jan, Maurer, Schreyenbusch 2,43.
— Jan, Schmied, Wilnasche Str. 9.
— Jeannot Joh.', Hg., Wallstr. 27W6.
— Indr., Maurer, Gertrudstr. 121W20.
— Joh., Böttcherei, Windstr.13, ☎ 4073
— Joh., Elektrotechn., Alexanderstr. 135. ☎ 4641.
— Joh., Hg., Gertrudstr. 55W12.
— Joh., Hsb., Olivenstr. 5.
— Joh., Kfm., Dorp. Str. 4, W. 5.
— Joh., Konditorei, Alexanderstr. 1, ☎ 2829.
— Joh., Masch., Dorpater Str. 83.
— Joh., Stauer, Gymnastikstr. 2.
— Joh., Tschlr., Hospitalstr. 16, W. 9.
— Joh. Indr.', Dw., Gertrudstr. 60W19.
— Irma, Hgn., Suworowstr. 53, W. 23
— Julie, Kurzw.-Hdl., Säulenstr. 91.
— Jur., Hsb., Suworowstr. 110, Q. 1.
— Justus, Buchhltr., Kaufstr. 8W4.
— Jw., Schlosser, Laboratoriumstr. 3.
— K., Bauuntern., Neustr. 16W2.
— K., Buchhltr., Thronfolgerboul. 31.
— Karl, Maler, Gertrudstr. 113W22.
— Karl, Schausp., Dünamünd. Str. 18c.
— Krisch, Brothdl., Kandauer Str. 1.
— Krist., Dw., Gertrudstr. 28.
— Krist., Priv., Sprenkstr. 14W1.
— Lene, Schndrn., Waggonstr. 1, W. 8.
— Leon Jak.', Buchhltr., Pokrowstr.15W1
— M., Hebamme, Sprenkstr. 14W3.
— Marga, Frau, Altenburger Str. 2.
— Margarete, Hsbn., Mit. Ch. 64.
— Marie Joh.', Hgn., Alexanderstr. 49
— Marie, Hgn., Taubenstr. 11.
— Marie, Hsverw., Dampfstr. 49W15.
— Marie, Oberin im Kinderhospital, Mitauer Ch. 23.
— Marie, Kond.-Frau, Schiffsstr. 2.
— Marie, Wwe., Säulenstr. 34W4.
— Marie Jak.', Zollbmtn., kl. Lagerstr. 12, W. 6.
— Mart., Böttcher, Nußstr. 2.
— Mart., Maurer, Mitauer Ch. 17.
— Martha, Frl., Romanowstr. 17.
— Math., Hsbn., Hebamme, Färberstr. 16, W. 1.
— Math., Wwe., Schlocksche Str. 87.
— Mich., Schmied, Kuckucksstr. 24.
— Mik., Fuhrm., Pokrowstr. 10, W. 13.
— Mikk., Tschlr., Fuhrmannsstr. 44.
— Milly, Ritterstr. 12W37.
— Osk., Amts-Schmiedemstr., Moskauer Str. 25, ☎ 5413.
— Osk., Oberexped., kl. Schloßstr. 1W4.
— Otto, Hsb., Champetresche Str. 77.
— Otto, Schlosser, Revaler Str. 85.
— Paul, Geschäftsf., Kalnez. Str. 4
— Paul, Zimmerm., Färberstr. 6.
— Pet., Hsb., Gymnastikstr. 2.
— Pet., Schuhm., Kemmernsche Str.
— R. P., Zeichner, Färberstr. 6W24
— Raph. Heinr.', Uhrm., Säulenstr.
— Reinh., Hdlr., Alexanderstr. 109.
— Rud., Hsb., Dünaburger Str. 10W
— Rud., Maurer, Goldinger Str. 10
— Rud., Sattlermstr., kl. Golding. St
— Selma, Alexanderstr. 124W1a.
— Sin., Wwe., Säulenstr. 91.
— Sofie, Wwe., Popowstr. 3aW94.
— Sofie, Wwe., Segelstr. 9W12.
— Th., Kol.-Hdl., Marienmühlenstr.
— Thekla, Wwe., Gertrudstr. 47W5.
— Tilla, Hebamme, Säulenstr. 72W9.
— Vikt. Ad.', Bürochef, Ritterstr. 12W
— Walter, Steuerverw.-Bmt., Herrenstr. 15W5.
— Wilh., Dreher, Königsstr. 37, W.
— Wilh., Hsb., Wwe., Fuhrmannsstr.
— Wilh., Hsb., Gertrudstr. 51W1.
— Wilh., Maurer, Fuhrmannsstr. 4W
— Wilh., Maurer, Zementstr. 11.
— Wilh., Schlosser, Alexanderstr. 192
— Wille, Schlosser, Augustenstr. 4.
— Wold., Privat., Suworowstr. 54.
Gummiwaaren-Fabrik „Russia" Ge **Freysinger,** sieh A.-G. Kautschuk.
„Brasil" M. Freysinger, 2. G., Me Werkst., Inh.: Mauritz Freysing Schlocksche Str. 28, ☎ 4015.
Freysinger, Jul. Jul.', Kaufm. Dir. A.-G. „Kautschuk", Schlocksche Str. ☎ 687.

КАРЛЪ БАЛКЪ

Mauritz Freysinger

— Mauritz, Hsb., Inh. d. Firma „Brasil" M. Freysinger, Schlock. Str. ☎ 4015.
— Rud. Jul.', Techn. Dir. d. A.-G. „Kautschuk", Schlocksche Str. 24, 1879.
Freytag-Löringhoff-Rawen, Eug. Bar Gutsbes., Todlebenboul. 3W1, ☎ 40
Freytag v. Loringhoven, Alfr. Bar Dir. d. Ges. „Selbsthilfe", Elisabethstr. 21, W. 7.
— Anna, Baronin, Nikolaistr. 23W27
— Anna, geb. v. Sebottendorff, Baronin, Wwe., Pauluccistr. 7, W. 3.
— Erh., Baron, Antonienstr. 13W11.
— Karl Karl', Baron, vereid. Rechtsanw., Spr. 10—12 u. 4—5, Andreasstr. 5, W. 1, ☎ 2408.
— Reinh. O., Baron, Ehrenfriedensrich cand. oec. pol., Albertstr. 0/13 ☎ 3646.
— Rob. Baron, Ing., Antonienstr. 13
Freywald, sieh auch Freiwald.
— Pet. Reinh.', Pol.-Bmt., Artilleriestr. 17, W. 4.
Frick, Arnold, Bankbmt., Jungfernstr.
— Alex., Feilenh., Petersb. Ch. 66e
— H., Dr. med., Spr. 9½—12 u. 4½—6, Dreylingstr. 6, ☎ 3345.
— Jak., Hg., Taubenstr. 19W6.
— Jan, Portier, Basteiboul. 8.
— Wilh., Hutm., Säulenstr. 83W33.
Fridjew, Eug. Alex.', Zeichner, Bahnbmt., Gertrudstr. 103W23.
Fridolin, Reinh. Jak.', Bmt., Kurische Str. 5aW6.

Jaeger & Co., Weingrosshandlung, Sünderstr. 30 Telefon 60

ieben, K., Bmt., kl. Altonaer Str. 3W1
ied, M. J., Rezeptor im Kriegshospi-
tal, Talstr. 13W2.
Off., Fb., Talstr. 13W2.
iedberg, Andr., Agronom., Dom.
Verw.-Bmt., Suworowstr. 40W5.
Anna, Priv., Jakobstädt. Str. 4W20
Anna, Wwe., Palissadenstr. 35W7.
Chaie, Hdlrn., Suworowstr. 5W8.
Charl., Wwe., Unionstr. 25W10.
Christ. Fritz.', Bankbote, Matthäi-
str. 50, W. 15.
Ed., Kellner, Marienstr. 20W7.
Ernst, Stauer, Windauer Str. 23.
Friedr., Kol.-Hdl., Maurerstr. 5.
Hirsch, Holzhdlr., Marienstr. 15, ☎
1099.
Jan, Fuhrhltr., Atlasstr. 19W20.
Joh. Rich.', Hdlr., Unionstr. 25.
Karl, Fuhrm., Revaler Str. 70W33.
Karl, Kellner, Doblen. Str. 2.
Klara, Suworowstr. 5W8, ☎ 1424.
Krist., Hg., Dünamünd. Str. 32.
M., Priv. Rechtsanw., Spr. 10—11
u. 3—5, Wallstr. 30, ☎ 2564.
Marie, Krankenpfleg., Rewastr. 15.
Mik., Wächter, Antonienstr. 3W12.
Paul Karl', Fabrikbmt., Peterholm-
str. 3W16.
Ros., Hgn., Marienstr. 20W7.
Sch., Tuchhdl., Herrenstr. 30.
Schmul, Kfm., Suworowstr. 21.
Scholem, Holzwr., Sadownikowstr. 13
Sore, Hdlrn., Palissadenstr. 35W16.
Val. Karl', Exped., Dampfstr. 104.
iede, Alb. Joh.', Techn., Hirtenstr. 6.
Alide, Frl., Elisabethstr. 75.
Elis., Frau Birkenstr. 3W6.
Hanne, Hebamme, Moskauerstr. 61.
J., Schmied, Alexanderstr. 98.
Jan, Hufschmiede, Alexanderstr. 96,
☎ 6243.
Isr. Salm.', Hdlr., Romanowstr. 52W4
K., Maler, Windauer Str. 21a.
Paul, Geschäftsf., Kalnezeem. Str. 29
iedeland, A., Lederhdl., Steinstr. 14.
iedenbach, Joh., Wwe., Mühlenstr. 4.
iedenberg, Andr. Chr.', cand. jur.,
Rechtsanw.-Geh., Spr. 8—9½ und
4—6, Suworowstr. 14W5, ☎ 6759.
Anna, Wwe., Sofienstr. 6W17.
Anna, Wwe., Hsbn., Walterstr. 1.
Aug., Wwe., kl. Newastr. 14W3.
E. Schaffn., Friedensstr. 21W8.
Ed., Schlosser, Windauer Str. 48.
Ed., Tischlr., Pokrowstr. 19, W. 7.
Emilie, Frl., Ritterstr 28W47.
Ernst, Maurer, Helenenstr. 19W3.
Friedr., Hsb., Irmlausche Str. 23.
J., Hg. Alexanderstr. 144W34.
Jak., Bürochef, Plettenbergstr., Rigaer
Baugef.
Jak., Maurer, Karolinenstr. 12, W. 19
Jan, Dreher, Kalnezeem. Str. 83.
Jan, Tw., Romanowstr. 71.
Joh., Schndr., Gertrudstr. 67.
K., Schlosser, Bärenstr. 17W11.
Krisch, Schmied, Zementstr. 12.
Marg., Wwe., Kalnezeem. Str. 77.
Matz, Hdlr., Moskauer Str. 8, W. 7.
Mich., Kutscher, Dünamünd. Str. 20.
Mik., Tischlr., Sprenkstr. 50.
Osw., Diener Bienenstr. 16.
R., Tischlr., Moorstr. 32.
Rud., Brauer, Neustr. 9W2.
Rud., Holzwr., Dampfstr. 96.
Selma Ed.', Druckerin, Pokrowstr. 19

Friedenfeldt, Alex., Fuhrm., Friedens-
str. 29.
— Jak., Aufs., Karolinenstr. 29W2.
— Karl, Schmied, Helenenstr. 8.
Friedensrichter. Adressen d. Kammern u.
Personalien suche man nach dem Re-
gister Seite 2.
— -Plenum, Alexanderboul., gegenüber d.
Kathedrale. Sieh Register Seite 2.
Friedenstein, Alex., Administrator, Felli-
ner Str. 3aW2, ☎ 4376.
— Helene, Klavierlehrn., Fellinerstr. 3a.
— J. Buchh., Schmiedestr. 50W6.
— Walter, Administrator, Fellinerstr. 3a.
☎ 4376.
Friedenthal, Ernst Paul', cand. jur.,
Gertrudstr. 22W12.
Friederich, Reinh., Pred. d. Apost.-Gem.,
Schulenstr. 8W17.
Friedfeldt, Alex., Brunnenb., Hermann-
str. 9, W. 4.
— Alex., Schausp., Romanowstr. 59.
— Charl., Gesanglehr., Hermannstr. 9.
— Ed., Maler, Matthäistr. 70.
— Olga, geb. Medne, Frau, Tauben-
str. 23.
Friedhofsverwalt., Stintseestr. Tel. 1353.
Friedländer, Alex., Geschäftsf., Marien-
str. 12.
— Ch., Schuhw.-Hdl., Elisabethstr. 33.
— Chaim, Hsb., Marienstr. 66W2.
— Etta, Kfm.-Wwe., Industriestr. 1a.
— Heinr., Mitinh. d. Firma K. M.
Holländer und H. E. Friedländer,
Albertstr. 13W12.
— Hugo, Hdlr., Säulenstr. 16W22.
— J. M., Geschäftsf., Schmiedestr. 66.
— James, Kfm., Marienstr. 22.
— Jos., Agent, Newastr. 26, W. 64.
— Isak, Elektrotechn. Apothekerstr. 40.
B. Friedland, 2. G., Getreide, Inh.:
Boruch Friedland, Albertstr. 5, ☎ 3243
F. Friedland, 1. G., altes Eisen und
Säcke, Inh.: Faiwusch Friedland,
Mühlenstr. 151, ☎ 1382.
F. A. Friedland, 2. G., Manufaktur-
Waren, Inh.: Faiw. Friedland, Mos-
kauer Str. 27.
Friedland, Boruch, Inh. d. Firma B.
Friedland, Albertstr. 5.
— Aug., Schlosser, Marienstr. 117.
— Boris, Buchhltr., Gertrudstr. 54.
— Faiw., Inh. d. Firma F. A. Fried-
land, Mosk. Str. 32W4.
— Faiwusch, Inh. der Firma F. Fried-
land, Mühlenstr. 151, ☎ 1382.
— Mow., Hsb., Turgenjewstr. 5, W. 1.
— Sch., Hdlrn., Moskauer Str. 59W30.
— Schaie, Hsb., Turgenjewstr. 7, W. 4.
Friedlieb, Jank., Holzhdlr., Sprenkstr. 2.

Friedmann & Plausche
Damen-Konfektion
Theater-Boulevard Nr. 2.
Telefon 7318.

Friedmann & Plausche, 2. G., Damen-
kleider, Inh.: Jak. Friedmann und
Christ. Plausche, Theaterboul. 2,
☎ 7318.
E. Friedmann, 2. G., Eisen- u. Stahlw.,
Inh.: Edidie Elias Friedmann, Gra-
benstr. 3, ☎ 2631.

Abram Friedmann, 2. G., Mützen und
Hüte, Inh.: Abram Friedmann, Sün-
derstr. 28, ☎ 2736.
Behr Friedmann, 2. G., Kleiderhdl.,
Marienstr. 8a, ☎ 5108 u. Suworow-
str. 14.
Isidor Moritz Friedmann, 2. G., Kra-
merstr. 2.
J. Friedmann & B. Gribeschok, 2. G.,
Manufakturw., Inh.: Isak Fried-
mann und Benedikt Gribeschok, Su-
worowstr. 20.
J. E. Friedmann, 2. G., Manufak-
turw., Inh.: Jenta Friedmann, We-
berstr. 13, ☎ 4941.
**M. M. Friedmann. Papierbeutelfabrik
„Select"**, 2. G., Inh.: Mich. Mo-
ritz' Friedmann, kl. Neustr. 4, ☎ 2045
**Gesellsch. für mechan. Holzbearbei-
tung, R. S. Friedmann**, 2. G., Kom-
manditges., Jecke Rubin Friedmann
einz. offener Gesellsch., Moskauer Str.
267, ☎ 2494.
S. Friedmann, 2. G., Schiefertafel-Fabr.,
Inh.: Schlaume Friedmann, Moskauer
Str. 265a, ☎ 2494, Postfach 581.
Schmul Friedmann, 2. G., Agentur,
Inh.: Schmul Friedmann, Marstall-
str. 24, ☎ 4007.
Friedmann, Modelltischlr., Marienstr. 142
— A., Kanzleibmt., Felliner Str. 7.
— A., Modew.-Hdlg., Marienstr. 43.
— A., Möbeltransp.-Ges., Newastr. 14,
☎ 6411.
— Abr., Hdlr., Säulenstr. 51, W. 3.
— Abr., Inh. d. Firma Abram Fried-
mann, Schwimmstr. 28W4.
— Anna, Wwe., Katholische Str. 56.
— B., Holzhdl., Wolmarsche Str. 19,
☎ 4218.
— B., Makler, kl. Sandstr. 3, W. 3.
— B., Putzw.-Hdl., Alexanderstr. 5.
— Behr, Inh. d. Firma Behr Fried-
mann, Marienstr. 12.
— Bernh., Kfm., Mühlenstr. 117W2.
— C., Kindergarderob.-Hdl., Königstr. 11.
— Ch., Hsb., Schmiedestr. 53, W. 1.
— Chr., Hebamme, Georgenstr. 3, W. 10.
— D., Stadtbmt., Sünderstr. 13, W. 4.
— Dav., Hg., Marstallstr. 14W3.
— E., Hdlr., Moskauer Str. 52.
— E., Uhrenhdlg., Brückenstr. 10/12.
— E., Wwe., Felliner Str. 7, W. 10.
— Eisak, Mitinh. d. Firma J. Fried-
mann u. B. Gribeschock, Säulenstr. 33
— Ernst, Maler, Ritterstr. 72W6.
— Feiw., Priv., Romanowstr. 104.
— G., Hdlr., Nikolaistr. 57W44.
— Gina, Wwe., Marienstr. 42W18.
— Gurw., Hg., Eliasstr. 7, W. 3.
— Hessel Behr, Schuhm., Peterholmstr. 4.
— Hillel, Dr. med., Ritterstr. 6W9.
— J. ,Agent, Sprenkstr. 2, Q. 42.
— J., Kfm., Grabenstr. 5.
— J. A., mech. Stickereianst., Schloß-
str. 22, ☎ 5219.
— Jank., Bmt., Marienstr. 103W2.
— Jank., Hdlr., Mühlenstr. 118aW4.
— Jenta, Inh. d. Firma J. E. Fried-
mann, Newastr. 9W53.
— Ilja, Bevollm. d. Firmen Gesellsch.
für mech. Holzbearb. R. S. Friedmann
u. S. Friedmann, kl. Münstereistr. 1,
☎ 3037, Postfach 1133.
— Joss., Schndr., Bienenstr. 2.
— Joss., Schndr., Peitaustr. 4W9.

Karl Grünberg, Die besten Gummireifen der Welt.
Matthäistr. № 54, im eigenen Hause, Telephon № 2402

Eigene Filialen: Alexanderstr. 40, Telefon 4707. Basteihof, Sandstr. 31 :-: Dorpater Strasse Nr. 15/17, Telefon 483 :-:

Karl Grünberg, Matthäistr. № 54, im eigenen Hause. Telephon № 2402. Die besten Gummireifen der Welt.

— Isid. Moritz, Kfm., 2. Gilde, Pauluccistr. 2W4, ☎ 101.
— L., Hdlr., Mosk. Str. 89W14.
— M., Hg., Kurmanowstr. 16W22.
— M., Holzhdl., Alexanderstr. 169, ☎ 4873.
— M., Schndr., Moskauer Str. 42W6.
— Meucha, Wwe., Sprenkstr. 43W6.
— Mich. Moritz', Cand. rer. merc., Inh. d. Firma M. Friedmann Papierbeutelfabr. „Select", kl. Neustr. 4.
— Moritz, Kfm., Parkstr. 4a, W. 19, ☎ 2690.
— Mowscha, Holzhdlr., Wenden. Str.43
— Raf. Roch.', Holzhdlr., Säulenstr. 93.
— Roche, Hausverw., Mosk. Str. 38.
— Roche, Kwh., kl. Sandstr. 10W1.
— Rubin, Ing., Einz. off. Ges. d. Firma Ges. f. mech. Holzbearb. R. S. Friedmann, Moskauer Str. 267, W. 1.
— S., Wwe., Romanowstr. 66W53.
— Sarah, Wwe., Kalkstr. 27, W. 7.
— Schlaume, Inh. d. Firma S. Friedmann, kl. Münstereistr. 1, ☎ 3037.
— Schmul, Inh. d. Firma Schmul Friedmann, Marstallstr. 24W6.
— Treine, Schndr., Sadownikowstr. 15.
— Wilh., Montör, Albertstr. 3W16.
— Wulf, Aufs., Lagerstr. 18.
— Wulf, Verwalter, Waggonstr. 7.
Friedrich, Alex., Bankbmt., Kirchenstr.33
— Alma, Dr.-Wwe., Inh. der Firma Hugo Müller, Alexanderstr. 18W15.
— E., Schreibw.-Hdlg., Alexanderstr.23
— Ernst Franz', Säulenstr. 20W18.
— Eug. Ludw.', Ing., Alexanderstr. 93.
— Franz Wilh.', Hg., Säulenstr. 20.
— Heinr., Werkmstr., Alexanderstr. 192.
— Karl, Tschlr., Konv. z. hl. Geist 7W2
— Karl Aug.', Buchhlr., Ritterstr. 17.
— Karl Karl', Bankbmt., Ritterstr. 17.
— Matthis, Hsb., Feldstr. 8.
— O., Frau, neue Ritterstr. 3bW14.
— Paul, Instr.-M.-Wwe., Johannisstr.7
— Reinh. Karl', Prok. d. Firma J. G. Fahrbach, Ritterstr. 17W 18.
— Wilh., Hg., Säulenstr. 20W18.
Friedrichow, Iw., Böttcher, Staarstr. 2.
Friedrichs, Helene, Frl., Elisabethstr. 14.
— Sam., Priv., kl. Lagerstr. 14.
Friedrichsberg, Jak., Frisirsalon, Alexanderstr. 99, W. 8.
Friedrichshöfsche Molkerei-Genossenschaft, Mühlenstr. 68, ☎ 4586, Mosk.Str.80
Friedrichsohn, Alfr., Kfm., kl. Schwimmstr. 4W8.
— Alex. Mart.', Korresp., Sternstr. 1W3
— Chr. Otto, Hsb., Laboratoriumstr. 15
— Emil, Maurer, Windauer Str. 35.
— Emil Ed.', Materialverw., Elisabethstr. 6W12.
— Ernst, Tschlr., Rutzausche Str. 7.
— Friedr., Malermstr., Ritterstr. 68W23
— Fritz, Bmt., Säulenstr. 30.
— Harriet, Kbn., Elisabethstr. 6W12.
— Herm., Wagenb., Unionstr. 24, W. 10.
— J., Schlossermstr.-Wwe., Revalerstr.57
— Joh., Heizer, Nordstr. 20W6.
— Lisa, Wwe., Sternstr. 28W2.
— Louise, Wwe., kl. Palissadenstr. 9.
— Marie, Hdlrn., Wwe., kl. Vegesacksholm 62W8.
— Osk. Iw.', Kontorbmt., Kand. Str. 59.
— Otto Jak.', Kontordiener, Fruchtstr.2.
— Wilh. Wold.', Aufs., Vegesacksholm 62
Friedrichson, Herm., Tschlr., Fischerstr.34
— Joh. Karl', Küfer, Mittelstr. 10W12.
— Magn., Priv., Nikolaistr. 66W1.
L. Friedsohn, 2. G., Gold- und Silberw., Inh.: Leiser Friedsohn, Alexanderstr. 60.
Friedsohn, Leiser, Inh. d. Firma L. Friedsohn, Alexanderstr. 60W2.
Friedwald, A., Kupferschm., Gertrudstr. 73.
de Fries, Frdr., Maler, Matthäistr. 52a, ☎ 5277.
— Jul., Buchdr., Talsen. Str. 9.
Friese, Emilie, Wwe., Elisabethstr. 89.
— Arth., Hg., Elisabethstr. 89, W. 20.
— Hulda, Weißnäht., 1. Weidendamm 1.
Friesen, Aug., Wagenbauer, Grünstr. 7. ☎ 3638.
— Theod., Amtsbote, Kurische Str. 1.
Friesendorff, Edg. Jul.', Ing.-Architekt, Alexanderstr. 2W25, ☎ 6102.
— Ernst Ed.', KR, Zivil-Ing., Livl. Gouv.-Architekt, Dir. des Livl. Ges.-Kom., im Schloß W. 45, ☎ 1092.
Frikis, Joh., Frisör, Kalnezeem. Str.102
Frikmann, J., Hdlr., kl. Altonaer Str.3.
Frisch, A., Klavierlehrerin, Schmiedestr. 39, W. 3.
— Alex., Telegr.-Bmt., Thronfolg.-B.31
— Berta, Frl., Antonienstr. 15, W. 23.
— Herb. Wold.', Hg., Wenden. Str. 3W5
— Jak., Hausverw., Rodenpoiserstr. 44.
— K., Zimmerm., Felliner Str. 1, W. 28.
— Luise, Diakonisse, Friedensstr. 3.
— Luise, Wwe., Jägerstr. 4W10.
— Paul, Fabr.-Bmt., Schmiedestr. 39W3
— Wilh., Masch., Kalnezeem. Str. 76.
Frischbier, Andr. Pet.', Ing., Bahnbmt., Dorpater Str. 55aW13.
Frischenbruder, Kr., Expreß, Parkstr 8.
Frischenfeldt, Anneliese, Wwe., Revaler Str. 23.
— Fritz, Hsb., Vogelstr. 31.
— Ida, Mart.', Aufs., Gertrudstr. 109.
— Karl, Zimmerm., Schreyenb. 2,40.
— Kath., Frl., Doblen. Str. 1.
— M., Gasanst.-Bmt., Gertrudstr. 109.
Frischfeldt, Jak., Böttcher, Nummersh. Str. 14.
— Jak., Rentn., kl. Lagerstr. 44.
— Joh. Joh.', Werkmstr., Sprenkstr. 36.
— Jur, Vorarb., Alexanderstr. 147a.
— Karl, Hsb., Bauuntern., Edwahlensche Str. 4.
— Mar. u. Berta, Schndrn., Lazarethstr. 1, W. 8.
Frischmann, Ch. J., Kanzleibmt., Gertrudstr. 109, W. 19.
— Ans, Baumat.-Hdl., alte Mit. Str.8.
— Emilie, Hsbn., Irmlausche Str. 5.
— Jur, Hsb., Zimmerm., Irmlausche Str. 5.
— R., Setzer, Sprenkstr. 40W16.
Frischmont, Nikod., Kutscher, Steinstr.14.
Frischmuth, Anna, Wwe., Petersb. Ch.93
— K., Schlosser, Hospitalstr. 5W13.
Frisenette, Axel Gunner', Kb., 1. Weidendamm 10W7.
Frisk & Ko. G. Dittmar' Nachf., 1. G. Asphalt-Dachpappen und Teerprodukten-Werk. Asphaltirung u. Baubedarfsartikel. Inh.: Alma Frisk, geb. Hampstroem und Eug. Joh. Ansohn, Prok.: Hugo Alb.' Dießner, Kontor: Jakobsstr.20, ☎ 221. Fabrik: Walzwerkstr. 2, ☎ 5221. E. Ansohn (Privat) Jakobsstr. 20, ☎ 5680.
Frisk, Alma, geb. Hampstroem, Wwe., Mitinh. d. Firma Frisk & Ko., G. Dittmar Nachf., Elisabethstr. 31aW1.
— Ed., Ing., Revaler Str. 2W3.
— Ingeborg, Kunststickerei, Nikolai…
— Karl Aug.', Kfm., Revalerstr. 2, ☎ 3320.
Fritsch, Ch., Priv., Wolfsstr. 2W2.
— Konst., Wwe., Mühlenstr. 35W5.
Fritsche. Sieh auch Fritzsche.
— Elis., Wwe., Hsbn., 1. Weidend…
— H., Dr., Dir. emer. d. Kaiserl. Observ. in Peking, Säulenstr. 40
— Joh. Wilh.', Bmtn., Lazarettstr. …
— Ottomar, Spark.-Bmt., Felliner S…
Fritz, Ludw., Hsb., Champetresche St…
— Gust. Gust.', Korresp., Alexanderst…
— M., Wwe., Conv. z. hl. Gst. 11, W…
Fritzberg, Fr., Schiffskapt., Ballastd…
— A., Hg., Schützenstr. 15W11.
— Alex., Buchhltr., Mühlenstr. 34a…
— Jak., Tschlr., Suworowstr. 89, W…
— Karl, Schmied, Hapsaler Str. 18…
Fritzenwanker, Karl, Mech., Maschi…str. 6.
Fritzkaln, Joh., Schloss., Ritterstr. …
Fritzlaff, Alex., Schlosser, Doroth…str. 3, W. 2.
Fritzlei, Alex., Schmied, Dondang. …
Fritznowitsch, Chr., Dw., Nikolaistr. 2…
— Elisab., Wwe., Sprenkstr. 7W7.
— Jak., Gend., Katharinendamm 8…
— Jak., Zimmerm., kl. Kandau. St…
Fritzon, Jak., Hsb., Gesellenstr. 23.
— Karl, Diener, Gesellenstr. 23.
Fritzsche. Sieh auch Fritsche.
Fritzsche, Herm., Koll.-Prof. d. F… Goldschmidt & Co., Kirchenstr. 4… ☎ 5359.
— Sophie, Wwe., Neustr. 37, W. …
Fritzsohn, Eva, Wwe., Ludwigstr. 5.
— Heinr., Bäcker, Rodenpoiser Str. …
— Jan, Bäcker, Revaler Str. 84, W…
— Jan, Hdlr., Grabenstr. 39.
— Jan, Zimmerm., Trinitatisstr. 3…
— Kath., Hebamme, Kirchenstr. 2… ☎ 6445.
— Marie, Frl., Bauske. Str. 86a.
— Wilh., Hsb., Kol.-Hdl., kl. Stati…str. 1.
H. Frobeen, 2. G., Handelsvermittl… Inh.: Heinr. Frobeen, Bremerstr… ☎ 1384.
Frobeen, Heinr., Inh. d. Firma H. …been, Geschäftsf. Dir. der Ersten Ges. gegens. Kredits, Dir. des …ditver. der Hausbes., Präses des …werbever., Stadtverord., Bremerstr… ☎ 1384.
— Rob., Kfm., Kalnezeem. Str. 12… ☎ 6995.
Fröberger, Axel, Prok. d. Firma A. …gengrün Successores, kl. Münzstr…
Fröding, Alide, Klavierlehr., Weber…
Fröhlich, Bernh., Mitinh. d. Firma …lin u. Fröhlich, Albertstr. 12W10.
— Arth., Hg., Matthäistr. 81W8.
— Emil Karl, Dr. Ing. Chem., … am Polyt., Albertstr. 0/13W14.
— Emma, geb. Dencks, Wwe., Pusch… boul. 10, W. 14.
— Fritz, Fleischer, Kalnezeem. Str. …
— Gustav, Schlosser, Matthäistr. 81.
— Nik., Fleischer, Rumpenhöfsche S…
Fröhlich-Sachs, Mary, Klavierlehr., …berstr. 0/13.
Froelich, Luise, Frl., Konv. z. Geist, W. 10.
Froese, Arth., Prof. d. Firma Knigge, Felliner Str. 13W7.
Froh, Eberh., Töpfer, Sprenkstr. 1…

Jaeger & Co., Destillatur, Sünderstrasse Nr. 3 Telefon 60

ohberger, N., Lehrn., Marienstr. 55.
ohmann, Eva, Wäsch., Suworowstr. 43.
olitsch, A., Milchhdl., Dünab. Str. 17
olow, Jak., Bierhdl., Aahöf. Str. 2. und Seestr. 17.
A., Modelltischlr., Pernauer Str. 23.
Em., Fischhdlr., kl. Lubahn. Str. 7.
Iw., Auff., Alexanderstr. 176W25.
Nik., Schuhm., Moskauer Str. 80.
Sofie, Wwe., Ritterstr. 86W3.
Vikt. Grig.', Hafenb.-Techn., Marienmühlenstr. 14W10, ☎ 7097.
oman, Krischj., Hdlr., Konradstr. 11.
br. F. & S. Fromhold, 1. G., Agentur, Inh.: Faiwel Fromhold u. Sergei (Selig) Fromhold, Sünderstr. 28, ☎ 3919.
omhold, D., Schndr., Säulenstr. 96W1
Dora, Frau, Schlocksche Str. 36.
E., Frau, Alexanderstr. 31.
F., Mitinh. d. Firma Gebr. F. u. S. Fromhold, Sünderstr. 28W3, ☎ 3864.
Heinr., Fleischer, Pokrowstr. 14W10.
Henr., Wwe., Romanowstr. 18W10.
Joh., Priv., Irmlausche Str. 5.
Jul., Masch., Alexanderstr. 129.
Karl, Marienstr. 4a, ☎ 6523.
Serg. Joach.', Ing.-Techn., Mitinh. der Firma Gebr. F. u. S. Fromhold, Romanowstr. 1W4, ☎ 5934.
omholdt-Treu, Adele, Frau Pastor, Felliner Str. 7, W. 5.
omitsch, Pet., Gemüsehdl., Werrosche Str. 4.
Nik., Hg., Werrosche Str. 4W11.
omkin, Marie, Schndrn., Friedrichsstr. 1W4.
omkow, Mart., Maler, Moskauer Str. 164W6.
Fromm, O., geb. Hartmann, Pastors-Wwe., Elisabethstr. 4W4.
Marie, Frl., Bmtn., Alexanderstr. 47.
onckiewicz, Alfons, Buchhltr., alte Mitauer Str. 25, W. 1.
osch, Boris, Schlosser, Grobin. Str. 4.
ose, Art. Jul.', Bahnbmt., Alexanderstr. 103W49.
ühjahr, Chr., Hg., Thronfolgerboul. 27
Friedr. Friedr.', Fabrikbmt., Suworowstr. 136.
Joh., Vorarb., Alexanderstr. 192.
Wass., Masch., Jakobsstr. 6, W. 3.
ühling, Adonis, Hdlr., Zeltstr. 2.
Joh., Kol.-Hdl., Felliner Str. 7.
ühlingsverein, Brückenstr. 32, ☎ 4066.
uhner, Ernst, Tschlr., Alexanderstr. 106, W. 18.
M. Frumkin. 1. G., Holz, Inh.: Ure Meierowitsch Frumkin, Moskauer Str. 21, ☎ 2441.
umkin, Ure, Inh. d. Firma U. M. Frumkin, Moskauer Str. 21.
Schimen, Auff., Apothekerstr. 40.
utko, K., Glaser, Romanowstr. 70b, ☎ 7358.
chs, Alb. Rud.', Buchhltr., Brückenstr. 20W7.
A., Kfm., Marienstr. 64W12.
Al. Karl', Werkmstr., Alexanderstr. 44
Chaim, Hdlr., Sadownikowstr. 21.
Christ., Maurer, Adlerstr. 14, W. 9.
Gust. Rud.', Koll.-Prok. d. Firma Kerkovius u. Ko. u. d. Firma Gebr. Fraenkel, Kapselstr. 27W2.
Herb. Gust.', Bankbmt., Kapselstr. 27.
Ida, Frl., Pension, Thronf.-Boul. 3.
Joh., Hausverw., Romanowstr. 25.

— Irmg., Wirtin im Diak. Hause, Friedensstr. 3.
— Jul. Karl, Zimmermann, Staarstr. 4.
— Karl, Schlosser, Artilleriestr. 55W14.
— Pet., Hsb., Wjatkasche Str. 2W1.
— Rob., Heizer, Wiesenstr. 9W19.
— Ther., Wwe., Lazarettstr. 6, W. 1.
— Wilh., Bahnbmt., Rumpenhöf. Str. 7.

O. J. Fuchsberg

Schulenstrasse 13.
Telefon 669 und 4449.
Lager von Eisschränken,
Vermietung v. Eisschränken,
Eislieferung im Abonnement.
Wegen Annonce sieh Seite 16.

O. J. Fuchsberg, 2. G., Eis und Eisschränke, Inh.: Otto Fuchsberg und Artur Henckel, Schulenstr. 13, ☎ 669. Eisschrankfabrik: Pernauer Str. 35, ☎ 4449.
Fuchsberg, Otto, Mitinh. d. Firma O. J. Fuchsberg, Schulenstr. 13, ☎ 669.
Fuchsmann, M., Hebamme, Marienstr. 4a
J. Fucki. 2. G., Früchte, Inh.: Isaak Fucki, Basteiboul. 7, ☎ 3686.
Fuckner, Heinr. Ernst', Korresp., Goldinger Str. 25.
Führer, Heinr. Herm.', Buchhdlr., kl. Newastr. 13W14.
Füllhase, Aug., Hebamme, Zaunstr. 1.
— Karl, Klempner, Lagerstr. 1.
Füllinger, Ant. Priv., kl. Vegesacksh. 47.

— Abr. Klempner, Hapsaler Str. 24.
— Abr., Schndr., Jakobstädt. Str. 8.
— Alex. Alex.', KA, Zollbmt., Mittelstr. 11W14.
— B., Eisenhdlg., Gogolstr. 16, W. 6, ☎ 4287.
— Dav., Klempn., Petersburg. Ch. 119.
— Ed., Taxator, Fabrikantenstr. 5, ☎ 3937.
— Emma, Lehrerin, Hospitalstr. 1.
— Friedr., Vorarb., Helenenstr. 15, W. 5.
— Gottfr. u. Lis., Hsb., Aststr. 48.
— Indr., Fuhrm., Helenenstr. 4.
— Joh., Ing., Industriestr. 3bW16.
— Joh., Postbmt. Maxenstr. 8.
— Joh., Schndr. Ritterstr. 115.
— Joh., Wagenb., Matthäistr. 71, Q. 1.
— K., Schuhm., Mühlenstr. 153.
— Karl, Tschlr., Dampfstr. 49.
— Kornel., Setzer, Matthäistr. 71W14.
— Leiser, Klempnerwerkst., Marienstr. 135.
— M., Hdlr., Schlocksche Str. 43.
— M., Mineralw.-Fabr., Matthäistr. 31
— Mart., Mitinh. d. Firma Fuhrmann Jacobsohn u. Ko., Schiffsstr. 11W21, ☎ 3354.
— Mord., Bäckerei, Matthäist. 31, W. 3 ☎ 6895.
— Nat., Setzerin, Bürgerstr. 7a.
— Nik. Heinr.', Suworowstr. 80W52.
— Owſ., Hsb., Klempn., Petersb. Ch. 119
— Sal., Klempner, Palissadenstr. 25W21
— Salom., Klempner, Marienstr. 135W2
— Wilh., Wwe., Suworowstr. 80W52.
Fuhrstein, Mow., Hdlr., Smolensker Str. 6
Funck, Elis. Baronin, geb. Baronesse Schröder, Elisabethstr. 27W3.
v. Funck, Karl, Gutsbes., Elisabethstr. 33, W 5 ☎ 2144.

Fünfte Rigaer Gesellschaft

gegenseitigen Kredits
Dorpater Strasse 7. — Vom 1. Oktober 1913 an
Sandstrasse Nr. 15
im eigenen Hause.

Fürsorge für gefährdete Kinder, Kirchenstr. 35, ☎ 6956.
Fürst, Franz, Schaffn., Säulenstr. 49a.
— Fritz Jan.', Bürodiener, Meisterstr. 14
— Julie, Wwe., Sprenkstr. 57W43.
— Jeannot, Dw., Atgas. Weg 16.
— S., Schndr., Sprenkstr. 36, W. 8.
— S., Schndr., Sprenkstr. 51W5.
— Sonja, Wwe., Romanowstr. 115W5.
Fufajew, Emma, Wwe., Konv. z. heil. Geist 5W7.
Fuhl, Emma, Wwe., Schmiedestr. 6.
Fuhr, Schlom, Mützenhdl., Alexanderstr. 88, W. 1.
— Leib, Mützenm., Ritterstr. 83, W. 5.
— S., Stahl- u. Eisenw.-Hdlg., kl. Sünderstr. 2, ☎ 6103.
Fuhrmann, Jacobsohn & Ko., Holzflößungs-Untern. Inh.: Mart. Fuhrmann, Karl Jacobsohn, Alexander Strauch, Hugo Weidenbach, Karl Abel, Ed. Skulte u. Jak. Grunde (Jungfernhof). Kontor: kl. Münstereist. 1, ☎ 355.
Fuhrmann, Adelh., Wwe., Alexanderstr. 152W2.
— A., Hg., Sprenkstr. 12W3.

Funcke, Kurt Ernst', Architekt, Albertstr. 13W9.
Funikow, Pors. Pet.', Hsb., Pleskodahlstr. 12.
Funk, Ad., Tschlr., Jungfernstr. 19.
— Friedr., Tapez., Matthäistr. 65W11.
— Jakobine, Wwe., Dorotheenstr. 5aW9.
— Minna, Wwe., Gertrudstr. 62W43.
Funke, T., Werkmstr., Matthäistr. 63W3.
Funker, Aug., Holzhdl., kl. Lagerstr. 58.
— Aug., Holzhdlr., Altonaer Str. 25.
— Karl, Hdlr., kl. Lagerstr. 58.
— Krist., Vorarb., Schlocksche Str. 18.
— M., Holzhdl., Kalnezeemsche Str. 2.
— Mart., Holzhdl., Kalnezeem. Str. 15.
Furs, Oss., Bmt., Rabenstr. 9W8.
Futlik, Schur, Mützenm., Marienstr. 121
Gaabe, Charl., geb. Huhn, Alexanderstr. 84, W. 5.
— Heinr. Wilh.', Mitinh. d. Firma Frdr. Stein, Alexanderstr. 86W16.
Ges. der Tabakfabrik S. Gabaja in Moskau, 2. G., A.-G. in Moskau, Bevollm. mit beschr. Vollm. Esra Mikei, Scheunenstr. 11, ☎ 333.
Gabai, A., Rabbiner, Revaler Str. 57c
— Selig, Lehrer, Popowstr. 4.

Karl Grünberg, Die besten Gummireifen der Welt.
Matthäistr. № 54, im eigenen Hause. Telephon № 2402

Alle Sorten Schnäpse: Kümmel, Pomeranzen, engl. Bitter, Kirsch, Pfefferminz, Njeshinskaja, Rjabinowka, Rig. Balsam usw.

Karl Grünberg, Matthäistr. № 54, im eigenen Hause. Telephon № 2402. Die besten Gummireifen der Welt.

Gabalin, Jak., Hsb., Kalnez. Str. 187.
— Jan, Zimm., Wenden. Str. 23W16.
— Nik., Hsb., Uferstr. 7W1.
Gabbaling, Joh., Hsb., Oskarstr. 23.
Gabalis, Vik. Stan.', Auff., Duntenhöfsche Str. 50.
Gaber, Krist., Tschlr., Alexanderstr. 141.
— Aug., Glasm., Dünamünd. Str 36.
— Marie, Frl., Segelstr. 9, W. 16.
Gaberel, Mlle., Lehrerin, Albertstr. 0/13.
Gabit, Pet., Maler, Talstr. 12W3.
Gablenz, Wilh., Amts-Schlossermstr., Königsstr. 13, W. 6.
— Alex., Bankbmt. Königsstr. 13W6.
Gablik, Jak., Tschlr., Pleskauer Str. 2.
Gablin, J., Vorsteh. d. Rettungsanstalt, Amts-Badermstr., Kämmereistr. 2.
— Jak., Friseur, Ranksdamm 3.
Gabran, Arv. Reinh.', Ing., Dorp. Str. 88
— Wilh., Wwe., Vorst. d. Kleinkinder-Bewahranstalt, Suworowstr. 48.
Gabrek, G., Schndr., Fuhrmannsstr. 12.
Gabrenas, Alois, Dw., Charlottenstr. 60
Gabrick, Kath., Wwe., Kalnezeem. Str. 91
— J. Dreher, Alexanderstr. 94W54.
Gabrilowitsch, Alb. Lwow', Arzt, Spr. 10—12 und 5—7, Sünderstr. 25 ☎ 3183.
— Olga, Wwe., Wenden. Str. 9, W. 8.
— Ossip Grig.', Hg., Anglikan. Str. 3W8
Gabrin, Jos., Schndr., Palissadenstr. 26.
Gabrioleitis, Ant., Schmiedemstr., Dünamünd. Str. 36.
Gabris, Jur, Hsb., Gymnastikstr. 21b.
Gabrjunas, Alex., Zimm., Mosk. Str. 52
Gabrow, Fad. Dw., Weberstr. 6W10.
Gabschewitz, Jul., Schuhm., Ziegelstr. 6.
Gabubi, Achm., Hdlr., Suworowstr. 44.
Gabuis, J., Fuhrm., Bärenstr. 7.
Gabusch, Klem., Zimm., Schreyenb. 2,17.
Gabylow, H., Dw., Moskauer Str. 82.
Gadaitis, Kaj., Feuerwehrm., Turgenjewstr. 2.
Gade, Aug., Wwe., Romanowstr. 59.
Gadilhe, Rob. Gust.', Fabrikbmt., Wendensche St. 9W19.
— Karl, Intendant i. Schützenver., Nikolaistr. 5W2.
— L., Stellenverm., Schulenstr. 8, ☎ 7302
Gadsjatski, Th., Dr. med., Duntenhöfsche Str. 4—10.
Gaedicke, Werner Aug.', Ing.-Techn. Dir. d. Firma Rigaer Knochenmühle, Moskauer Str. 245, ☎ 2620.
Gaehtgens, Arnold Wilh.', Kassierer, Alexanderstr. 40W20.
— Osk. Wilh.', Suworowstr. 19W2.
— Theophil, General-Superintendent von Livland, Spr. 11—12 und 6—7, Elisabethstr. 19, W. 6.
Gänger, Rob., Schlosser, Kalnez. Str. 187
Gärtner. Sieh auch Gertner.
— Alex., Schmiede, Bikkern. Str. 77.
— Apolon, Stellm., Krusenhof. Str. 38.
— Ernst, Klempner, Helenenstr. 23.
— Fritz, Fabrikbmt., Alexanderstr. 89.
— Joh., Hdlr., Artilleriestr. 21W7.
— Kath., Wwe., Holmstr. 6.
— Minna, Wwe., Mühlenstr. 66, W. 35
— Nat., Frau, Grotenstr. 1.
— O., Kwh., Suworowstr. 63.
— Otto Joh.', Kontrolh.-Bmt., Taubenstr. 23.
— Reinh., Hsb., Petersb. Ch. 89.
Gafanowitsch, Hel., Strickerin, Gertrudstr. 111W13
Gagrin, A., Wwe., Marienstr. 28a.
Gahler, Bernh., Webmstr., Weißenh. Str. 4

Gahrscha, Joh., Kwh., Waffenstr. 9.
— M., Hg., Waffenstr. 9W11.
Gahter, Otto, Maler, Helenenstr. 25W47.
Gaibo, Ant., Schloss., Artilleriestr. 48.
Gaidalenok, Nik. Pet.', Bmt. Emmastr. 29
Gaidamowitsch, Andr., Bahnbmt., Windauer Str. 30.
— Elis., Nähterin, Wenden. Str. 28.
— Elis., Schndr., Revaler Str. 19.
— Jul., Zimmerm., Wendensche Str. 28.
— Mich., Frisirsalon, Windstr. 33.
— Mich., Frl., Altonaer Str. 21.
— Nik., Kol.-Hdl., Moskauer Str. 219.
Gaidel, D. Drechsler, kl. Palissadenstr. 6
— Franz, Teeh., Dünaburger Str. 45.
Gaidelewitsch, Konst., Fleischer, 2. Weidendamm 15.
Gaidetsch, Karl, Vorarb., Dünam. Str. 40
Gaidies, Otto u. A., Schlossermstr., Mühlgrabener Str. 9.
— Ant., Schuhw.-Hdl., Revaler Str. 87
Gaidimowitsch, Iw., Schndr., Katholische Str. 28.
Gaidowski-Potapowitsch, Hipp. Mich.', Zollbmt., Mittelstr. 3W12.
Gaidukas, Georg, Hsb., Kostromasche Str. 2
Gaidukow, E., Bmt., Marienstr. 13.
Gaidurow, Wlad. Bahnbmt., Kurmanowstr. 23W21.
Gajewski, W., Buchhlt., Matthäistr. 44W6
— Iw. Iw.', Hg., Marienstr. 76, W. 12
Gaigal, Ad., Schloss., Kathol. Str. 46.
— Andr., Maurer Wolmar. Str. 13W50
— Jan, Fuhrm., Rabenstr. 14.
— Jan, Schuhm., Dorp. Str. 101W23.
— Jan, Zimmerm., Neubad. Str. 1.
— Jan Jan' Schuhm., Stintseestr. 7.
— Joh., Mech., Wolmar. Str. 32W6.
— Joh. Pet.', Lehr., Kurmanowstr. 18W14
— Karl, Schmied, Revaler Str. 11, W. 4.
— Oss., Walzer, Nordstr. 11, W. 1.
— Pet., Schlosser, Schreyenbusch 7,7a.
Gaigot, Wik., Fuhrm., Sprenkstr. 11W39.
Gaigul, Andr., Expreß Marienstr. 56W29
— Karl, Maurer, Marienstr. 113.
Gaike, Alw., Oekon., Thronf.-B. 7.
— Alw., Frau Mühlenstr. 104W7.
— Elis., Wwe., Pauluccistr. 17W9.
— Joh., Hdlr., Blumenstr. 1.
— Krist., Wäsch., Artilleriestr. 40.
— Olga, Frau, Dorpater Str. 80.
Gaikis, Ed., Bmt. Taubenstr. 37W10.
Gail, Aug., Kutscher, Mühlenstr. 79.
— Alide, Wwe., Säulenstr. 60W7.
— Andr., Schmied, Petersb. Ch. 107.
— Andr., Schuhm., Laboratoriumstr. 9W3
— Anna, Dw., Artilleriestr. 42.
— Anna, Wwe., Marienstr. 16W12.
— E. Schndr., Newastr. 25W11.
— Ed., Hsb., Kapselstr. 4.
— Emil, Kwh., Gregorstr. 9, ☎ 2443
— Ernst, Zuschndr., Schreyenbusch 6,10.
— Eva, Wwe., Krusenhöf. Str. 19.
— Fritz Andr.', Telegr.-Bmt., Hilfsstr. 12
— Herm., Tapez.-Werkst., Goldingerstr. 12
— Jak., Dw., Moskauer Str. 241W5.
— Jak., Maurer, Fischerstr. 3.
— Jan, Hdlr., Romanowstr. 71.
— Jan, Maler, Färberstr. 25W5.
— Jan, Pet.', Archit., Dorpater Str. 18 ☎ 6519.
— Indr., Dw., Sprenkstr. 50W14.
— Indr. Indr.'. Schndr. Marienstr. 42
— Joh., Fleischer, Friedensstr. 8W30.
— Joh., Hsb., Gregorstr. 9.
— Joh., Maurer, Essenhofsche Str. 3.
— Jul., Schndr., Romanowstr. 65W22.
— Iw., Zimmerm., Rumpenhöf. Str. 8.

— Karl, Hg., Matthäistr. 135W14.
— Kath., Schndrn., Theringer Str
— Ludw., Tapez., Schlocksche Str.
— Otto, Dw., kl. Schwimmstr. 4W
— Pet., Elektrotechn., Jutefabr., S
— Pet., Fleischer Laboratoriumstr
— Pet., Schlosser, Gertrudstr. 113.
Gaile, A., Sattlerei, Alexanderstr.
— Alex., Sattler, Matthäistr. 18W3
— Alfr., Hg., Nikolaistr. 83W6.
— Anna, Wwe., Hausv., Hapsalerst
— Anna, Kwh., Theresenstr. 6.
— Aug. Jak.', Betriebschef der R
Straßenb., Alexanderstr. 110, ☎
— Dor., Wwe., Olivenstr. 7W4.
— Ernst Jurj', Kassir. d. Gouv.-R
Thronfolgerboul. 33W9.
— Jak. Iw.', Hg., Hsb., Wend
Str. 6, W. 1.
— Jan Montör, Pernauer Str. 12
— Jan, Schlosser, Hospitalstr. 27.
— Jan, Schuhm., Grabenstr. 16.
— Indr., Wagenb., Rumpenh. Str.
— Karl, Böttcher, Hapsaler Str. 3
— M., Fleischer, Alexanderstr. 128
— Pet., Kwh., Dorotheenstr. 38.
— Pet., Tschlr., Suworowstr. 97,
— Seraf. Fed.', Bahnbmtn., M
str. 106.
— Wik., Schuhm., Grabenstr. 20.
— Wilh., Bahnbmt., Matthäistr. 6
Gailin, Karl, Vorarb., Berjohn. St
— Pet. Jan', Kwh., Dorotheenstr.

Ed. Gailis. 2. G., optische Anst., Ed. Gailis, Alexanderstr. 12.

P. Gailis. 2. G., Buchdruckerei, Peter Gailis, Johannisstr. 8, ☎

Gailis, A. J., Relig.-Lehrer, Sä
str. 95.
— Ad., Schaffner, kl. Lubahn. Str
— Ad., Schuhm., Dampfstr. 94W8.
— Alw., Schndrn., Sprenkstr. 73W
— Ant., Portier, Kirchenstr. 26W6.
— Ant., Zimmerm., Talstr. 18aW14.
— Aug. Maurer, Schreyenbusch 2,
— Ed. Sem.', Inh. d. Firma Ed.
lis, Nikolaistr. 9.
— Elis., Schndrn., Lagerstr. 23.
— Jan, Kellner, Schreyenbusch 8,1
— Jan, Masch., Kosakenstr. 2.
— Jan, Schuhm., Gertrudstr. 84,
— Jan, Tschlr., Palissadenstr. 23.
— Jan, Verw., Wjatkasche Str. 6.
— Krisch, Kellner, Gerberstr. 6.
— Pet., Buchhdlr., Johannisstr. 8
— Pet., Hsb., Schreyenbusch 8,10
— Pet. Tschlr., Suworowstr. 97.
— Paul Jan', Schndr., Säulenstr.
— Pet., Inh. d. Firma P. Gailis,
Schwalbenstr. 3.
— Wilh., Fuhrhltr., Färberstr. 6.
Gailit, Adam, Schlosser, Pernauerstr
— Alb., Schndr., Wenden. Str. 2
— Alfr., Hg., kl. Lagerstr. 47.
— Andr., Zimmerm., Schreyenb.
— Anna, Wwe., Marienstr. 14.
— Arn., Lehrer, Romanowstr. 29.
— Aug., Dw., Newastr. 9W13.
— Christ., Hdlr., Revaler Str. 57
— Friedr. Gust.', Bankbote, Grego
— Jak., Stauer, Pokrowstr. 7.
— Jan, Auff., Meinhardstr. 1aW3.
— Jan Fuhrm., Artilleriestr. 40W
— Jan, Schlosser, Färberstr. 12,
— Jan, Montör, Maistr. 4W1.
— Jan, Schmied, Gertrudstr. 129.
— Jan, Schmied, Rodenpoiser Str.

G. A. Schweinfurth, Weingrosshandlung, Rathausplatz
Telefon 485

— Jan, Tschlr., Augustenstr. 12W23.
— Jan Andr.', Masch.-, Gertrudstr. 125.
— Jan Andr.', Portier, Lagerstr. 18.
— Joh. W., Hsb., Karolinenstr. 35, W. 4.
— Jul., Buchhltr., Newastr. 25.
— Jul., Zimmerm., Bersohn. Str. 2.
— Julie, Wwe., Laboratoriumstr. 28W16.
— Karl, Diener, Mühlenstr. 71.
— Karl, Hsb., Maurerstr. 8.
— Karl Aug.', Tschlr., Säulenstr. 83W11
— Karl Indr.', Fabrikbmt., Kaisergartenstr. 4.
— Konst. Pet.', Bahnbmt., Matthäistr. 91
— Krist. Wwe., Färberstr. 25W16.
— Leop., Hdlr., Schreyenbusch 3,5.
— Login, Koch, Matthäistr. 129.
— Ludw., Dreher, Marienstr. 83W17.
— Marie, Frl., Vogelstr. 7W6.
— Marie, Schndrn., Artilleriestr. 11.
— Mar., Wwe., Hsbn., Matthäistr. 129.
— Mark. Thom.', Ing., Vers.-Insp., Dreylingsstr. 4W3.
— Mart., Hsb., Matthäistr. 46, W. 4.
— Minna, geb. Dserwe, Schulvorst., Olivenstr. 1.
— Nikod. Tschlr., Wolmar. Str. 5W9.
— P., Dreher, Alexanderstr. 188, W. 8.
— Pet., Diener, kl. Altonaerstr. 26.
— Pet., Dw., Schulenstr. 14, W. 26.
— Pet., Hsb., Kontord., kl. Palissadenstr. 15W1.
— Pet., Hsb., Eisenbahnstr. 5.
— Pet., Kutscher, Petersb. Ch. 108.
— Pet., Maurer, Torgelsche Str. 10.
— Pet., Tschlr., Ambothen. Str. 7.
— Pet., Tschlr., Säulenstr. 83W11.
— W., Oekonom., Rathausplatz 1.
Gailjus, Pet., Bahnbmt., Jakobstädt. Str. 6
Gailum, Andr., Brauer, Karolinenstr. 19
Gailunas, Jgn., Zollbes., Trinitatisstr. 22
Gainowitsch, Nik. Wlad.', Siegenauff., Matthäistr. 9.
Gais, Reinh., Hdlr., Ritterstr. 70W5.
Gaischum, S. P., Bankbmtn., Kojenholmsche Str. 4W4.
Gaischun, Anna, Dw., Jesuskirchenstr. 12
Gaischutis, Jw., Schuhm., Romanowstr. 125W12.
— Kas., Bahnbmt., Romanowstr. 123W41.
— Kas., Zimmerm., kl. Altonaer Str. 4.
— Konst., Schlosser, Talstr. 5W43.
Gaisenok, Jes., Amtsbote, kl. Neustr. 3.
Gaisutti, Anna, Schndrn., kl. Bärenstr. 3.
Gaiti, Bernh., Schlosser, Sprenkstr. 30.
Gakas, Mat., Tschlr., Katholische Str. 33.
Gakki, R., Kfm., Mosk. Str. 89W9.
Gakkit, Otto u. Gossios, Mich., Konfektfabrik, Moskauer Str. 75, ⊶ 5559.
Galabutzki, J. A., Dir. d. Kommerzschule Mironow, Elisabethstr. 23, W. 19.
Galanomati, Nik., Schuhw.-Hdlg., kl. Münstereistr. 1.
Galansky, Jtz., Hdlr., Schiffsstr. 5.
Galant, Hirsch, Hdlr., Romanowstr. 118
— Jan, Böttcher, Gartenstr. 11.
— Z., Kol.-Hdl., Palissadenstr. 31.
Galanternik, Sim., Hdlr., Mosk. Str. 66.
— Koch., Holzhdlr., Peterholmstr. 5.
Galaschka, Franz, Steller, alte Mitauer Str. 50.
Galatzer, Abr., Dentist, Alexanderstr. 64.
Galauski, Rub., Hdlr., Schiffsstr. 5.
Galding, Rein, Koch, Romanowstr. 27.
— Pet., Viehpfl. 2. Weidend., Schlachth.
Galdoschkin, Roche, Hdlr., Eliasstr. 2W10
Galds, Karl, Schndr., Newastr. 26, W. 50.
Gale, Ed., Bierniederl., Dorp. Str. 57.
Galeja, Korim, Hg., 1. Weidend. 3W5.

Galejew, Sawa, Dw., Mosk. Str. 97.
Galenko, Zion, Schuhm., Schreyenb. 1,41
Galgutowitsch, Jw., Dw., Mosk. Str. 21.
Galjatzki, Sach., Hdlr., Paliss. Str. 43.
Galilejew, P., Schuhm., Mosk. Str. 108.
Galin. Sieh auch Gallin.
— Alex. Fb., Säulenstr. 34W37.
— Anna, Wwe., Gertrudstr. 109W31.
— Anna, Wwe., Ritterstr. 71.
— Jak., Restaurat., Sprenkstr. 53W24.
— Jan, Schndr., Dorpater Str. 88.
— Jan, Schuhm., Mosk. Str. 180.
— Jul., Kol.-Hdl., Matthäistr. 74W1.
— Jul., Zimmerm., Hamannstr. 5, W. 7.
— Jw., Schlosser, Dünaburger Str. 21.
— Mart., Schuhm., Mosk. Str. 251a.
— Pet. Braumstr., Dampfstr. 86.
— S., Bmt., Moskauer Str. 263W9.
Galindom, Pet. Rein.', Untermstr., Petersb. Ch. 14.
Galindon, K., Schuhm., Dorpat. Str. 55a.
— J., Fleischhdl., Peterholmstr. 3.
— Jan, Fleischer, Katharinendamm 6.
— Pet., Schuhm., Pernauer Str. 20W29.
Galineek, Jak., Schndr., Färberstr. 19W16
Galinkin, Schm., Schndr., Gertrudstr. 115
Galinis, Marie, Wwe., Hospitalstr. 29.
Galinski, Andr., Schloss., Kathol. Str. 9.
Galischew, Wass., Vorarb., Teichstr. 6W6.
Galischewski, Wladisl., Dw., Artilleriestr. 47.
Galit, Aug., Hsb., Adlehnsche Str. 5.
Galitionow, Jw., Hdlr., Sprenkstr. 11W17
Galizki, A. T., Zeichn., Windauer Str. 34
— W., Hdlr., Smolensker Str. 10.
Galkin, Wlad. Wlad.', KR, Prof.-Geh., Newastr. 13, ⊶ 2295.
— Konr., Bankbote, Uferstr. 7.
Galko, Jgn., Hdlr., Alexanderstr. 24W6.
Gall, Ferd., Heizer, Schlock. Str. 76.
Galland, M-lle, Lehrn. d. franz. Spr., Alexanderstr. 31, W. 12.
Galle, Z., Herrenstr. 20.
Gallen, W. F., Fb., Sprenkstr. 53W6.
Galler, Paul Karl', Ing., Säulenstr. 20
— Hinda, Wwe., Moskauer Str. 100W2.
— Jan, Schuhm., Matthäistr. 57.
Gallert, Serg., Dw., Goldinger Str. 45.
Gallin. Sieh auch Galin.
Gallin, Alex., Kfm., Elisabethstr. 13.
— Mar., Schndrn., Mühlenstr. 4, W. 5.
— Minna, Wwe., Mühlenstr. 18.
Gallus, R. F., Uhrenhdlg., Sprenkstr. 13.
v. Galmeister, Emma, Buchhltrn., Alexanderstr. 2.
— Marie, Korrektrice, Alexanderstr. 2.
— Paul, SR-Wwe., Alexanderstr. 2.
Galowske, Nik., Zimmerm., Laboratoriumstr. 1.
Galson, Joh., Kontord., Unionstr. 25.
Galstein, Kaasen, Kfm., Albertstr. 11W22
Galtschuk, Charit., Schriftst., Jakobstäd. Str. 1.
Galubkin, Jraide, Frl., Schulvorst., Moskauer Str. 54.
„Galvano", Mech.-Werkst., Inh. Joh. Kramer, Jngeniörstr. 0/17, ⊶ 5572.
Galwan, Jan, Tschlr., Gertrudstr. 84W12
— Jgn., Tschlr., Dünaburger Str. 49.
— Jgn., Zimmerm., Matthäistr. 89a.
Galwanas, Dom., Kontord., Thronfolgerboul. 11W2.
Galwanowski, Dom., Schuhm., Gertrudstr. 121, W. 32.
— Jw., Schlosser, alte Mit. Str. 24.
— M. K., Schmied, Marienstr. 136.
— Pet., Dw., Kalkstr. 11.
Galweneek, J., Wagenb., Matthäistr. 131.

Galwin, E., Maler, Karolinenstr. 19W8.
— Ed., Expreß, Mühlenstr. 48W13.
— Ed., Hg., Sprenkstr. 5W15.
— Ernst, Maler, Hospitalstr. 24a.
— Jan, Maler, Augustenstr. 7, W. 10.
— Jan, Zimm., Alexisstr. 10W20.
— Joh., Materialv., Schützenstr. 19.
— Jul., Dw., Alexanderstr. 98.
— Jur, Maurer, Färberstr. 25W49.
— Karl, Hsb., Stadtverordn., Romanowstr. 35W11, ⊶ 4282.
— Karl Jan', Schuhm., Marienstr. 39.
— Mad., Wwe., Spargelstr. 5W26.
— Marie, Wwe., Laborator. Str. 28.
— Mart., Zimmerm., Schreyenb. 1,24.
— Pet, Bahnbmt., Smolensker Str. 16W9
Galwit, Lis., Wwe., kl. Altonaerstr. 11.
Galwneek, F., Bmt., Olivenstr. 1W8.
Galwnas, Jul., Zollbes., Windstr. 19.
Gambitzki, Konst., Priv., Alexanderstr. 147a
„Gambrinus-Bar", 2. G., Inh.: Jul. Kalning, Kramerst. 4, ⊶ 2836.
Gamper, Ant., Ing., Glockenstr. 9W8.
— Karl Heinr.', Chauffför, Schützenstr. 15
— Rud. Herm.', Bankbmt., Schützenstr. 15
Gamradt, Herm., Kontor: Anglikanische Str. 3 wohnt Taubenstr. 33W2.
— Kurt Herm.', Bankbmt., Taubenst. 33
Gamse, S., Inh. d. Firma Duchan u. Gamse, Schmiedestr. 43.
Gange, Christ., Wwe., Gymnastikstr. 12.
Gangis, A. R., Bmt., Hasenh. Ufer 9.
— K., Bierhdlg., Pernauer Str. 26.
— Karl, Zimmerm., Färberstr. 6a.
— Nik., Masch., Hasenholm. Ufer 9.
— Pet., Dw., Kaisergartenstr. 14.
— Reinh., Ankern., Hasenholm. Ufer 9.
Gangnus, A. F., Kanzl.-Bmt., Marienstr. 65W4.
— Alfr., Musiker, Ritterstr. 72W50.
— Andr., Handschuhm., Matthäistr. 67.
— Andr., Hsb., Atgasen. Weg 8, ⊶ 7422
— Anna, Wwe., Säulenstr. 94.
— Aug., Schndr., Gertrudstr. 127.
— Ernst, Tapez., Schulenstr. 20W8. ⊶ 7314.
— Ewald, Schndr., Gertrudstr. 127.
— F., Hutm., Ritterstr. 102W12.
— Fr., Schmied, Matthäistr. 99, Q. 7.
— Friedr., Schlosser, Wolmar. Str. 16.
— Gust., Schlosser, Ritterstr. 121W18.
— Gust. Georg', Stationsvorst., Station Kriegshospital.
— Herta Georg', Hgn., Revalerstr. 57c.
— Joh., Bäcker, Revaler Str. 57c.
— Joh., Kol.-Hdl., Eisenbahnstr. 12.
— Joh., Sattler, Ritterstr. 123W6.
— Joh., Schmied, Pionierstr. 2, W. 7.
— Joh., Schuhw.-Hdl., Dünam. Str. 30.
— Joh., Tschlr., Pernauer Str. 11.
— Joh., Wwe., Sprenkstr. 65W2.
— Jul., Masch., Turgenjewstr. 2W24.
— Karl, Kultur-Ing., vereid. Landm., Suworowstr. 63.
— Kath., Handschuhnäht., Mit. Ch. 35.
— Ludw., Schmied, Waggonstr. 9.
— Marta, Lombardbmtn., Säulenstr. 18
— Osk. Jak.', Bankbote, Scharrenstr. 9W2
— R., Bahnbmt., Karolinenstr. 16W3.
— Rob., Maler, Marienstr. 74W14.
— Theod., Dw., Marstallstr. 13.
— Wold. Amts-Sattlermstr., Basteiboul. 9aW15, ⊶ 6415, wohnt Basteiboul. 11W16.
— Wold., Walzer, kl. Milchstr. 10W6.
— Wold. Mich.', Hdlr., Säulenstr. 112.
Gangnus-Karnath, Berta, Frisöse, Scharrenstr. 9W2, ⊶ 6939.

Karl Grünberg, Matthäistr. № 54, im eigenen Hause, Telephon № 2402. Die besten Gummireifen der Welt.

Russ. u. ausländ. Weine in grosser Auswahl, Schnäpse der Firma JAEGER & Co., Natürliche Mineralwasser

Karl Grünberg, Matthäistr. № 54, im eigenen Hause. Telephon № 2402. Die besten Gummireifen der Welt.

Ganin, Mich. Iw., Geschäftsf., Moskauer Str. 259, Haus 5.
— Alb., Bäcker, kl. Bärenstr. 9W6.
— Alex., Kassier., Moskauer Str. 263.
— Pet., Lehrer, Marienstr. 83.
— Wass., Kb., Moskauer Str. 259.
Gans, Mart., Tschlr., Artilleriestr. 40.
— Owf. Peis.', Hdlr., Romanowstr. 58.
Gantscherjonok, Pet., Bmt., Alexanderstr. 125.
Sch. Gantscher, 2. G., Galanteriewar., Inh.: Schie Gantscher, Dorp. Str.14
B. Ganzko, 2. G., Wäsche u. Kindergard., Inh.: Bertha Ganzko, Kalkstr. 30.
Ganzko, Bertha, Inh. d. Firma B. Ganzko Theaterboul. 10, W. 5.
Ganzkow, Ida, Bmtn., Fellinerstr. 1.
— Joh., Kfm., Felliner Str. 1W20.
— Joh. Mart.', Hg., Pernauer Str. 2a
Ganzmann, Joh., Hg., Alexanderstr. 161.
— Ernst, Mech., Pernauer Str. 12W7.
Thos. J. Gara, 2. G., Handelsvermittl., Inh.: Thomas J. Gara, Puschkin-Boul. 10, ☎ 5470.
Garais, E., Hebamme, Newastr. 5.
— Ed., Kwh., Oskarstr. 8.
— Friedr. Pet.', SR, ehem. Steuerinsp., Thronfolgerboul. 2W4.
— Jan, Kwh., Asylstr. 29.
— Jan, Kol.-Hdl., Kiefernstr. 2.
— Jan, Kwh., Nordstr. 25.
— Karl, Schlosser, Nordstr. 26, W. 7.
— Karl, Tschlr., Matthäistr. 84W4.
— Lisa, Aufw., Elisabethstr. 31, W. 18
— Olga, Hebamme, Mühlenstr. 103W13.
— Rud., Zimmerm., Revaler Str. 80W7.
— Rud. Pet.', Agent, Wolmar. Str. 9W1
— Sander, Schndr., Newastr. 14.
Garalis, Konst., Schndr., Romanowstr.48.
Garanowitsch, Jan, Hdlr., Reval. Str.90
Garanz, Jan, Schndr., Matthäistr. 81.
— Pet., Kwh., Gerberstr. 13.
Garawski, Bron., Töpf., Mühlgrab.Str.2
Garbaschewski, Mich., Schuldiener, Popowstr. 4.
Garbe, Osk. Karl', Reisender, Schützenstr. 11W8.
— Reinh., Priv., Karolinenstr. 19.
Garbel, Amalie, Wwe., Romanowstr. 7.
— Joh. Mich.', Speicherarb., Marienmühlenstr. 4W2.
Garbenis, Jos., Maurer, Gustavstr. 1.
Garber, B., Lampenhdl., Marienstr. 70.
— D., Syrup- u. Couleurfabr., kl. Lagerstr. 46, ☎ 855.
— Efr., Klempn., Revaler Str. 56.
— Eliasch, Hdlr., Suworowstr. 93W16.
— Feod., Kfm., Valentinstr. 1.
— Mich., Blumenm., Mosk. Str. 43.
— Mowscha, Chem. techn. Anst., Sprenkstr. 13W3, ☎ 6237.
— Sam., Apoth.-Geh., Ritterstr. 7.
Garbinski, Ans, Wächter, Grabenstr. 38.
Garbowski, Js., Hdlr., Smolenskerstr. 3.
— Beile, Wwe., Romanowstr. 63W9.
— Jan, Dreher, Kalnezeem. Str. 100.
— Wilh., Bmt., Seestr. 15W15.
Garbul, Mark., Kwh., Rodenpoiserstr. 61
Garbusow, Konr., Zollbes., Milchstr. 2.
Gardel, Minna, Schndrn., Karolinenstr.7
Garder, Heinr., Schlosser, Karolinenstr. 33W5.
Gardewitsch, Alf., Agent, Asternstr. 2.
Gardsewitsch, Ed., Schl., Wolmar.Str.17
Alex. Gareise, 2. G., Ingenieur-Büro für Kraft, Licht u. Heizanlagen Inh.: Alex. Gareise, Herrenst. 28, ☎ 5075.

Gareise, Alex., Ing.-Techn., Inh. der Firma Alex. Gareise, Herrenst. 28.
Garelis, Konst., Wwe., Gertrudstr.73W12
Garfinkel, Jos., Kfm., Mühlenstr. 151.
— Noch., Holzhdl., Mosk. Str. 33.
Garfunkel. Sieh auch Gorfunkel.
— Mend., Hdlr., Romanowstr. 114W43.
— Joss., Hsb., Romanowst. 117.
— Nissen, Hsb., Goldinger Str. 43.
Gargaschin, Ant., Teeh., Mosk. Str. 78.
Gargurn, Alw., Wwe., Adlerstr. 12W44.
Garin, Wass. Xenoph.', Bankbmt., Mühlenstr. 74W17.
Garkahj, Herm., Schmiedewerkst., Bärenstr. 14W3.
Garkaln, Jak., Kindergard.-Hdl., Färberstr. 8.
— Karl, Kutscher, Suworowstr. 83.
Garklau, Mar., Krankenpfl., Revalerstr.51.
— Jan, Steller, 2. Weidendamm 3W33.
— Joh., Modew.-Hdl., Dünab. Str. 74.
— Karl, Hdlr., Säulenstr. 32W1.
— Sofie, Wäsch., Rumpenhöf. Str.7W10
Garklaw, H., Mehlhdl., Wolmar. Str.39
— Joh., Schlosser, Gertrudstr. 83.
— K., Frl., Ritterstr. 28W39.
— Meta, Lehrerin, Albertstr. 3W2.
— W., Wwe., Margaretenstr. 14W5.
Garkul, Nik., Kutscher, Gymnasiktstr.22a
Garljukas, Oss., Zimm., Kaugern.Str.5.
Garlukas, Ad., Maur., alte Mit. Str.15.
Garlunas, Ant., Zimmerm., Bauskesche Str. 20.
Garn, K. Ch.', Ger.-Bmt., Kirchhofsstr.8
Garnis, Alex. Teehaus, Palissadenstr.31.
— Jan, Böttcher, Segelstr. 25.
— Lilly, Frau, kl. Altonaer Str. 17W11.
— Marta, Hsbn., Palmstr. 8.
Garnowski, Nad., KR-Wwe., Alexanderstr. 91.
Garnt, Jan, Oekonom, Palaisstr. 8.
v. Garnysch, Konst., Hsb., Romanowstr. 43W2.
Garonsky, B., Stadtbmt., Wenden. Str.3
Garos, Jan, Kutscher, Marienstr. 54W6.
— Anna, Hsbn., Konradstr. 1.
— K., Maschinenb., Kalnez. Str. 83.
— Minna, Wwe., Revaler Str. 82W7.
— Pet., Hsb., Konradstr. 1.
Garosa, Jan, Wraker, Baumstr. 7.
— Jan, Schlosser, Hamannstr. 7.
Garro, Joh., Schlosser, Rodenpois.Str.31
Garrut, Joh., Portier, Gertrudstr. 14.
Garsch, A., Wwe., Marienstr. 48.
— Th. Pet.', Bankbmt., Revaler Str.34
Garschkow, Jan, Tschlr., Ritterstr. 121W9
Garschwo, Ign., Lärmstr. 15, W. 3.
Garsneek, J., Fuhrhltr., Bärenhöf.Str.14
Garten, Georg Wilh.', Fb., Säulenstr. 108
— Johs Joh.', Fabr.-Bmt., Helenenstr. 8
— Karol., Frau, Goldinger Str. 19.
— Maria, Wwe., Wenden. Str. 5W16.
Gartenbau-Verein, Riga, verläng. Ritterstraße. Sieh Register Seite 2.
Gartenverwaltung, Städt., Königsstr. 5, II. Sieh Register Seite 2.
Gartz, Felix, SR, Oberlehrer, Alexanderstr. 40W16.
— Hans Wlad.', Buchhltr. d. Hyp.-Ver., Danzigerstr. 1.
— Pauline, Lehrerin, Martinsstr. 9.
— Wilh. Ed.', Kontorbmt., Marienstr. 47
Garuschko, Iw., Schuhw.-Hdl., Asylstr.20
Garut, Nik., Priv., Dorpater Str. 16.
— Joh., Oekonom, Ritterstr. 68W9.

Gas- u. Wasserwerk, Basteiboul., ☎ 4...
Gasanstalt II, Ritterstr. 157, ☎ 13..
Gasometer-Stat. Mit. Vorst., ☎ 4..
Altes Wasserwerk Moskauer Str. 1.. ☎ 2512.
Grundwasserwerk, Bellenhof, ☎ 24..
Wasserwerk, Ritterstr. ☎ 2510, ..censtr. ☎ 6140.
Sieh Register Seite 2.
Gasarch, Chaim Berk.', Rigaer Büro Annoncen u. Reklame, kl. Köni.. str. 15, ☎ 5666, Postfach 1146.
— Susm. Berk.', kl.Königsstr.15, ☎ 5..
Gasch, Jak., Schmied, Rumpenh. Str. ..
Gaschewski, Ant., Zollbes., Elisabethstr..
Gaschilo, Marie, Wäsch., Wassenstr. 12
Gasewelski, Hirsch, Mützenm., Mühl.. str. 130W8.
Gasis, Kas., Kutscher, Wasserstr. 7.
Gasjul, Therese, Frl., Mosk. Str. 71..
Gasjunas, Elis., Wwe., Matthäistr. 6..
— St., Tschlr., kl. Palissadenstr. 6..
Gasmann, Ella, Frau, Talsen. Str. ..
Gasneek, Alex., Maler, Matthäistr. 7..
Gasowski, Bernh., Schmied, Maurers..
Gaspar, Karl, Schmied, Weißenhöf.S..
Gasparowitsch, E., Hsb., Altonaer Str. ..
— Franz, Schloss., Wolmar. Str.13..
Gasper, Alw., Wwe., Laborat. Str. 9..
Gasper, O. S., Bmt., Nikolaistr. 24..
Gasperenok, Iw., Hdlr., Mühlenstr. 3..
Gasperowitsch, Jur, Tschlr., Strusenst..
Gasperson, Karl, Töpf., Schreyenb.1,..
Gasperunas, Ros., Hdlrn., Dünabur.. Str. 13.
Gassilowski, Alex., Tschlr., Hasenstr. 3..
— Jan, Bmt., Moskauer Str. 61W18..
Gassner, Angel, Pens., Dorp. Str. 26..
— E., Vorarb., Seestr. 19W23.
— Marie, Wwe., Dorpater Str. 41.
— Otto, Schloss., Matthäistr. 107, ..
— Rob., Kesselschm., Hapsaler Str. 3..
Gastwirte-Verein, Stellenvermittel.-Bur.. Sünderstr. 15, ☎ 1396.
Gasul, A. E., Schndr., Hospitalstr. 19..
— Leibe, Schndr., Talstr. 18a.
Gasunas, Joh., Messerschm., Fuhrman.. str. 20.
— Jul., Bahnbmt., Alexanderstr.127W..
Gatow, Andr., Maurer, Säulenstr. 7..
Gater, Ernst Andr.', Korresp., Mar.. str. 83W16.
Gatschanis, Iw., Bahndiener, Färb.. str. 30W6.
Gatschin, Grig., Maurer, Wiesenstr. 2..
Gatter, Rud., Schndr., Turmstr. 23W..
— Wold., Mech., Turmstr. 23W2.
Gattersohn, Jan, Zimmerm., Palmstr...
— Nik., Schlosser, Jutestr. 6.
Gatting, Selma, Lehrerin, kl. Schmie.. str. 18.
Gau, Leont. geb. Jansau, Prov.- W.. Felliner Str. 2aW15.
Gauderer, L., Arzt f. Hals-, Nasen- Ohrenkrankheit., Spr. 9½—12 .. 5½—6½, Alexanderst. 31, ☎ 2.. In d. Klinik Gertrudstr. 18, Dien.. Donnerst. u. Sonnab. 3½—4½.
Gauer, Franz, Wagenb.-Werkst., Ka.. nenstr. 5, ☎ 7557, wohnt Friede.. str. 45W7.
— Joh., Hdlr., Dünaburger Str. 74..
Gaujel, Herm. Fleischhdl., Rabenstr...
Gaujer, Friedr. Matth.', Feldscher, Mü.. grabener Str. 20.
Gaumann, Julie, Hsb., Kiefernstr. 2.

Daniel Schweinfurth, Champagnerkellerei, Dorpater Str. 15/ Telefon 483

Gaumigs, Joh., Ritterstr. 50W19.
Gaurin, Jan, Buchb., Alexanderstr. 141.
Gaurut, Joh., Schlosser, Romanowstr.84
Gautsch, Vita, Albertinen-Schwester, Ritterstr. 7.
Gautzsch, Otto, Oberlehr., Schulenstr. 36
Gavel, Karl, Industriestr. 3b.
Gawar. A. O., Waschanst., Matthäistr.44
— Alex., Schlosser, Petersb. Ch. 26W3.
— Eda, Pens., Parkstr. 3W15.
— Jak., Fleischhdl., Revaler Str. 85.
— Jan, Maler, Hasenstr. 5W11.
— Ludw., Tschlr., Ritterstr. 78W14.
— Pet., Bäckerei, Alexanderstr. 153W4.
— Rob., Kutscher, Säulenstr. 42W7.
Gawarin, Jw. Jw.', Bahnbmt., Ritterstr. 22.
— Jan, Fuhrm., Unionstr. 29W2.
— Mart., Dw., Schwimmstr. 25W5.
Gawartin, 2. G., Drog., Inh.: Leib Hirsch Gawartin, Apothekerstr. 40, ☎ 6124.
Gawartin, Leib., Provisor, Inh. d. Firma L. Gawartin, Apothekerstr. 40.
Gawenas, Kasim., Auss., Sprenkstr. 56.
Gawer, Minna, Wwe. Mosk. Str. 93W7
Gawnotzki, Rob., Dw., Königsstr. 12W26
Gawre, Jw., Dw., Mosk. Str. 34W15.
Gawril, F. Maur., Alexanderstr.146W11
Gawrilow, Adam, Schndr., Palissadenstr. 11W10.
— A., Kfm.-Frau, Säulenstr. 18W23.
— Anast., Wwe., Gertrudstr. 74W19.
— F., Restaurat., Gogolstr. 12, W. 7.
— Fokla, Hsb., Jaroslawsche Str. 60.
— Grig., Bote, Hospitalstr. 3W54.
— Jefr., Bahnbmt., Romanowstr. 54.
— Jw. Jw.', Bahnbmt., Kurmanowstr.6
— Lew Jw.', Bahnbmt., Kurmanowstr.6
— Marja, Frl., Jaroslaw. Str. 11.
— Marie Hdlrn., Steinstr. 4.
— Matw., Schndr., Rabenstr. 9W24.
— Nik., Priv., Parkstr. 1, W. 32.
— Olga, Wwe., Lagerstr. 39, W. 8.
— Panf., Zimm., Romanowstr. 129W3.
— Sem., Hdlr., Moskauer Str. 97.
Gawrilus, Ant., Zollbes., Suworowstr. 14W11. Eing. Elisabethstr.
Gawrjunas, Oss., Dw., Kurmanowstr.28.
Gawronski, E., Fleischer, Hdl., Scharrenstr. 17, ☎ 3449, wohnt kl. Münstereistr. 1W4.
— Joss., Uhrm., Sprenkstr. 13W23.
— Osk., Hdlr., Marienstr. 29, W. 14.
— Rob. Efr.', Bmt., Münstereistr. 1W4.
Gawrut, Wladisl., Schlosser, Suworowstr. 100.
Gawruta, Mich., Bahnbmt., Palissadenstr. 5W7.
Gebauer, Fritz, Hsb., Werkmstr., Hagensberger Str. 8.
— Fredy, Mitgesellsch. d. Firma Schenck, Gebauer & Ko., Nikolaistr. 69, ☎ 5570.
— Karl, Buchdr., Mitauer Ch. 13.
— Karl, Hsb., Fruchtstr. 8, Q. 1.
— Ludw., Schlosser, Matthäistr. 125.
Gebautis, Felix, Dw., Suworowstr. 81.
Gebhard, Alex., Hsb., Maschinenstr. 6.
— Amalie, Wwe., Lagerstr. 60.
— Ed., Artist, Mühlenstr. 67W9.
— Ed., Schlosser, Färberstr. 12W3.
— Franz, Mech., Mühlenstr. 67W9.
— Heinr., Werkmstr., Goldinger Str. 11.
— Ida, Hgn., Goldinger Str. 11W2.
— Karl, Hg., Lagerstr. 60.
Gebhardt, Lina, Jng.-Wwe., Gertrudstr. 12.

Gebhardt, Alex., Masför, Suworowstr.72
— Dor., Bbn., Ritterstr. 28W32.
— Gertr., Wwe., Scharrenstr. 22W12.
— Herm., Lithogr., Ritterstr. 28W32.
— Luise Aug.', Kassier., Alexanderstr.28
Geblich, Gust., Hg., Säulenstr. 29W31.
Geck, W., Dipl.-Jng., Martinshöf.Str.2.
Gedda, Gust., Gravör, Trinitatisstr. 12.
Gedejuris, Ant., Wächter, Mosk. Str.79.
Gedgowt, Stan. Andr.', Chefsgeh. d. Detektivpol. Alexanderstr.103, ☎ 630
Gedmann, Mich., Schriftf., kl. Vegesacksholm 37.
Gedra, Ludw., Kleiderhdl., Zaunstr. 1, wohnt Waldstr. 7.
Gedraitis. Sieh auch Giedreitis.
Gedraitis, Marz, Bäckerei, Küterstr. 8, ☎ 4817.
— M. O., Kanzl.-Bmt., Gertrudstr. 91.
— Mich., Bmt., Marienstr. 89W18.
— Stan., Former, Kathol. Str. 58.
Gedrewski, M., Gießer, Schreyenb.3,16.
Gedroitz, J., ehem. Bmt., Gertrudstr.18.
Gedrowitsch, A., Frau, Trinitatisstr. 10.
— Karl, Schlosserei, Marienstr. 45.
Gedrowitz, Ad., Rohrl., Klosterstr. 7W8.
— Ans, Heizer, Ernestinenstr. 13.
— Aug., Kol.-Hdl., Marienstr. 83. ☎ 5916.
— Aug., Schlosser, Suworowstr. 122.
— G., Schlosser, Grabenstr. 45.
— Joh., Hsb., Dachpappen- u. Zementifabr., Vogelstr. 4a, ☎ 7253.
— Joh. Joh.', Hg., Vogelstr. 4a.
— Krist., Maurer, Ritterstr. 7.
— Kurt Karl', Hg., Suworowstr. 122.
— Nik., Elektrotechn., Klosterstr. 7.
— Otto, Lithogr., Gertrudstr. 73.
— Wilh., Hsverw., Wwe., Gertrudstr.73
Gedrowski, A., Töpfer, Säulenstr. 84.
Geduschko, Franz, Schuhm., Marienstr. 105
Gedwillo, Mich., Schlosser, Moskauer Str. 104W40.
— Mich., Ztgshdlr., Kathol. Str. 33W69.
— Rom., Vorarb., Hospitalstr. 41W9.
Geertz. Sieh auch Görtz u. Görz.
— Karl Theod.', Buchhltr., Jute-Manufakt., am Stintsee.
— Otto Aug.', Geschäftsf. d. Firma Otto Schwarz, Mühlenstr. 4W8.
— Th. L., Obermont. am städt. Elektr. Werk, Dorpater Str. 36, ☎ 2919.
Gefängnis-Inspektion des Livl. Gouvern., im Schloß 17, ☎ 1549. Sieh Register Seite 2.
Gefängnis-Krankenhaus, Matthäistr. ☎ 1034.
Geffen, Jw. Jak.', Kontrolh.-Bmt., Lagerstr. 41.
Gegen, N., Schuhm., Mosk. Str. 69.
„Gegenseitige Mitwirkung", Hilfsverein, Königsstr. 30.
Gegenseit. Gesellsch. gegen Feuer, Dritte, Alexanderboul. 2, ☎ 386.
Gegens. Hilfsverein d. Rig. Gewerbetreibenden, Ritterstr. 53W6.
Gegens. Rigaer städt. Brandversich.-Verein, gegr. 1765, Königsstr. 3, ☎ 2074.
Geger, Rich., cand. hist., Kommerzsch., Romanowstr. 52W9.
Gegrund, Jan, Hdlr., Gesellenstr. 22.
Gehewe, Adelh., geb. von Bergmann, KA-Wwe., Alexanderstr. 48.
— Joh., Lehrerin, Mühlenstr. 37W4.
Gehger, Lisa, Wwe., Bienenstr. 14.
— Joh., Tschlr., Suworowstr. 53W18.

Gehnat, Mart., Stauer, Karolinenstr. 39
Gehnert. Sieh Jehnert.
Gehr, Mark., Schndr., Ritterstr. 102.
Gehrmann. Sieh auch Germann.
— Pet., Schmied, Schreyenbusch 3, 24.
Gehrt, Jak. Friedr.', Kellner, Martastr.9
Gehwel, Ernst, Diener, Thronfolgerb. 19.
Gehwelis, Ant., Setzer, Ritterstr. 30W4.
Geiba, Ant., Schlosser, Suworowstr.109.
Geibowitsch, Christ., Strb.-Schaffn., Brunnenstr. 2W9a.
— Sim., Schuhm., Bürgerstr. 7a.
Geichroch, Alex., Leutn., Alexanderstr.54
Geidan, Fritz, Kwh., Laboratoriumstr.25.
— Andr., Kwh., Katharinend. 11.
— Jan, Holzwr., Nordstr. 17W12.
— Pet., Heuhdl., Nordstr. 18.
Geide, Didsch, Wächter, Ernestinenstr. 6.
— Fritz, Tschlr., Sternstr. 22.
— Jak., Mech., Augustenstr. 4W11.
Geidel, Karl, Tschlr., Säulenstr. 84.
Geider, Alfr., Kellner, Matthäistr. 72.
Geides, Joh., Masför, Elisabethstr. 10.
Geidies, Heinr., Bmt., Sprenkstr. 22.
Geiduk, Ernst Hdlr., Petersb. Ch. 22.
— Jak., Former, Seestr. 25.
— Mart., Hg., Windstr. 9.
Geiersberger, Rob., Werkmstr., Alexanderstr. 147a, W. 23.
Geike, Mart. Baumstr., Alexisstr. 9W7.
Geinert, Karl Maur., Helenenstr. 25W13
— Magdalene, Hsb., Polang. Str. 3.
Geißel, J., Schlosser, Antonienstr.15W44.
— Joh., Kellner, Rumpenhöf. Str. 15.
Geißler, Rich., Photogr. Atelier, Alexanderstr.8, ☎ 2012, wohnt Mühlenstr.67
— Erna Emil', Hgn., Schlockische Str. 18
— Ernst, Auss., Unionstr. 15.
— Georg Karl', Färbermstr., Tuckumerstr.2
— Jan, Klempn., Simonstr. 3aW36.
Geist, Alf. Rob.' Chemiker, Kirchhofsstr. 16W5.
— Alfr., Pastor d. Reform. Kirche, Spr. 11—1, Reformirtestr. 3, ☎ 2123.
— Alma, Wwe., Kirchhofsstr. 16, W. 5.
— Osk., Krons- u. Stadtauktionator, Schmiedestr. 3, Städt. Auktionskammer kl. Küterstr. 1, ☎ 5265.
— Reinh., geschäftsf. Direkt. d. Gesellsch. d. Rig. Cementfabrik u. Oelmühle C. Ch. Schmidt, Nikolaistr. 20, ☎ 3385.
Geistard, Andr., Bäcker, Artilleriestr. 10.
— Karl, Lehrer, Asylstr. 8.
Geistl. Schule, Suworowstr. 99, ☎ 1575.
Geistl. Seminar, Puschkinboul. 9, ☎ 1376. Sieh Register Seite 2.
Geisunas, Pet., Diener, Eisenbahnstr. 1.
Geitschunas, Jur, Fuhrm., Hospitalstr. 9.
— Stan., Hdlr., Windauer Str. 19.
J. M. Gelbe, 2. G., Getränke, Inh.: Jwan Gelbe, kl. Lagerstr. 18/20.
Gelbe, Jan, Hsb., alte Mitauer Str. 42.
— Joh., Restaurat., Mitauer Ch. 15.
— Jwan, Inh. der Firma J. M. Gelbe, kl. Lagerstr. 20.
— Mart., Hsb., kl. Lagerstr. 20.
— N., Former, Industriestr. 11, W. 5.
Gelde, P., Schndr. Hospitalstr. 4.
Geldis, Ernst, Fb., Säulenstr. 71W6.
Geldner, Jahn, Hsb., Würzausche Str. 2.
Geldrin, Dav., Fleischer, Revaler Str.28
— Ged., Fuhrm.-W., Moskauer Str.221
Gelfand. Sieh auch Helfand.
Gelfand, B., Exped., Behnen. Str. 2,

Karl Grünberg, Die besten Gummireifen der Welt.
Matthäistr. № 54, im eigenen Hause. Telephon № 2402.

oussirender Burgunder, weiss und rot; Bowlensect, Isabella gr. mousseux rosé; mouss. hein- und Moselwein; Champagner aus russ. und franz. Weinen, Maitrank usw. usw.

Karl Grünberg, Matthäistr. № 54, im eigenen Hause. Telephon № 2402. Die besten Gummireifen der Welt.

J. Gelhaar
Atelier feiner
Herren-Garderoben.
Wallstrasse 33.
Telephon Nr. 1786.

Joseph Gelhaar, 2. G., Manufakt.-W., Inh.: Joseph Gelhaar, Wallstr. 33, ☎ 1786.
Gelhaar, Joseph, Inh. d. Firma Joseph Gelhaar, Parkstr. 4, W. 15.
Gelinck, Elise, Musiklehrer., Schloßstr.17
Gelkin, Schl., Hg., Mosk. Str. 54.
F. S. Gell, 2. G., Eisen, Inh.: Faiwusch Gell, Apothekerstr. 40, ☎ 4103.
W. Gell, 2. G., Uhren, Gold- u. Silberw., Inh.: Wulf Gell, Suworowstr.3
Gell, M., Schuhm., Kathol. Str. 33W18.
— Faiw., Inh. d. Firma F. S. Gell, Apothekerstr. 34.
— Jtz., Schuhm., Nordstr. 19.
— Sam., Schuhw.-Hdl., Alexanderstr. 116. ☎ 3769.
— W., Uhrm., Alexanderstr. 92.
Gelle, Karl, Maler, Pernauer Str. 23a.
Geller, Kus., Hdlr., Kathol. Str. 58.
Gellwann, M., Schndr., Uferstr. 63.
Gelsche, M., Tschlr., Talstr. 5W18.
Gelschinski, Stan., Bahnbmt., kl. Palisadenstr. 3W1.
Gelser, Joh., Maurer, Alexanderstr. 128.
Gelsin, Heinr., Zimmerm., Baumstr. 7.
Gelsit, Jak., Schmied, Krusenh. Str. 36.
Gelski, Jw., Schmied, Sternstr. 31W3.
Gelson, Alex. Fridol.', Fabrikbmt., kl. Lagerstr. 63.
— Paul Alex.', Hg., Margaretenstr. 14.
Geltzl, Nik. Alex.', KR, Prof.-Geh., Industriestr. 36W1.
Gelwan, Meier, Zunahtm., Dorpater Str. 25W24, ☎ 6359.
Gelwanowski, Konst. Jos.', Bahnbmt., Sappeurstr. 1aW10.
Gembarczewski, Witold Ad.', HR, Hafenmstr., Nikolaistr., Zollgeb., ☎ 4011.
Gemberg, Emilie, Wwe., Johannisstr. 10
„Gemeinde Gottes", Bethaus, Säulenstr.91
Das Gemeinschaftsblatt, Brunnenstr. 13.
Gemming, Wold. Frid.', Leutn. a. D., Romanowstr. 21W14.
Gempser. Sieh auch Genser.
Gempser, Ferd., Hsb., Töpfermstr., Sprenkstr. 40W1, ☎ 5336.
Gems, Alex., Maurer, Suworowstr. 97.
Gemsche, Jak., Lampenw., Meinhardstr.1a
Gemuth, Grete, Wwe., Artilleriestr. 43.
Genart, Anna, Kwh., Suworowstr. 97.
Genat, Pet., Masch., Obststr. 10, W. 7.
— Adam, Schlosser, Maistr. 6.
Gendrich, K., Klempner, Suworowstr.39.
Genel, Adele, Frau, Nikolaistr. 69b.
Genet, Jos., Dw., Lermontowstr. 6W13.
Genetzki, Mich., Bmt., Mittelstr. 9W10.
Genser. Sieh auch Gempser.
— E., Bäckerei, Revaler Str. 57b, ☎ 4684.
— Ed., Tschlr., Revaler Str. 57bW1.
Genge, Luise, Lehrerin, Kirchenstr. 14.
— Krisch, Hdlr., Moskauer Str. 165.
Gengergail, Ed., Fuhrm., Augustenstr. 9.
— Elis., Wwe., Hsverw., Schreyenb.1, 24
Genja, Abr., Hdlr., Sadownikowstr. 29.

Genin & Paley, 2. G., Kolonialwaren, u. Tabak, Inh.: Wulf Genin u. Morduch Paley, Kämmereistr. 4, ☎ 5567.
Genin, Wulf, Mitinh. d. Firma Genin u. Paley, Marienstr. 21W5.
— Fritz Ed.', Tschlr., Kirchenstr. 36W39.
— Marta, Frl., Goldinger Str. 33.
Genis, Nik., Dw., Baldohn. Str. 2.
— Stan., Schndr., Dünaburger Str.10.
Genit, Julie, Frau, Eliasstr. 16.
Genn, Mend., Hdlr., Romanowstr. 104.
Gennel, Georg, Schlosser, Bersohn. Str. 6.
Genner, Ed., Hg., Oskarstr. 1W34.
Gennert, Karl, Modelltschlr., Pokrowstr. 20, W. 26.
— A., Bauleiter, Dorpater Str. 38.
— Grete, Frl., Plettenbergstr. (Dragunshof).
— Osw., Hg., Schulenstr. 28W31.
— W., Graveurs-Wwe., Schmiedestr. 38.
Genning, Julie, Wwe., Dampfstr. 80W7
— Rob. Alex.', Fb., Dampfstr. 80W1.
Genrichsen, D. G., KA, Friedensr., Basteiboul. 8W4.
Gensbügel, Edg., Gravör, Grünstr. 9.
— H., Werkmstr., Sprenkstr. 34aW17.
— Harald, Bildh., Grünstr. 9.
— Leon., Zollbmt., Lermontowstr. 5.
— Nik., Posament., Grünstr. 9.
Gensdarmerie-Verw., Livl., im Schloß, ☎ 118. Sieh Register Seite 2.
Gensin, A., Schndrn., Mit. Ch. 35a.
Gensler, G., Frisör, Dorp. Str. 65W2a.
Nikolai Gensz, 2. G., Drogen, Inh.: Nik. Gensz, Kalnezeemsche Str. 20, ☎ 5877.
Gensz, Adam, Werkmstr., Lemsalschestr. 1
— Edg., Jng., Wolgund. Str. 16b.
— Georg, Oberst a. D., Gertrudstr. 61.
— Joh., Hg., Alexanderstr. 109W43.
— Nik., Provisor, Inh. d. Firma Nikolai Gensz, Kalnezeemsche Str. 20.
— W., Handschuhm., Königsstr. 12, ☎ 6163.
Gent, Vikt., Schndrn., Revaler Str.96.
Gente, Gabr. Desire, Geschäftsf. d. Firma Paul Penet, Parkstr. 8W2.
Gentel, Gottl., Lehr.-Wwe., Elisabethstr.9
— Kurt Rob.', Hg., Elisabethstr. 9.
Genusch, Off., Gerber, Seestr. 35W4.
Genzen, Hel., Wwe., Newastr. 26, W. 83.
— A., Postbmtn., Newastr. 26, W. 83.
Geodätisches Büro, Albertstr. 5, W. 2, ☎ 1764.
Georg, Joh., Priv., Matthäistr. 51W16.
George, Selma, Frl., Heinrichstr. 16.
— Ed., Fleischer, Glockenstr. 9W13.
Georgen-Hospital, Herrenstr. 34, ☎ 1538. Sieh Register Seite 2.
Georges, Karl, Tschlr., Sprenkstr. 39.
Georgi, Alex., Mech., Gertrudstr. 82W18.
Georgii, Max, Abt.-Chef d. A.-G. Gerhard & Hey, Industriestr. 3a, ☎ 6209
Georgijewsky, Wlad. Lwow', Jng.-Techn., Fabrikinsp. d. 3. Bez., Spr. Mittw. 9—11 u. Freitags 6—8, Säulenstr. 19, ☎ 822.
Georgius, Ed., Töpfer, Helenenstr. 6W10
Geranius, Jan, Kirchendiener, Artilleriestr. 73, W. 1.
— Jan, Maler, Matthäistr. 99W31.
— Pet. Joh.', Diener, Artilleriestr. 70.
Geraschtschenko, Andr. H., KReg., Kanzlist, Moskauer Str. 18.
— Marie, Postbmtn., Mosk. Str. 18.
Gerasimow & Krause, 2. G., Manufakturw., Inh.: Boris Gerasimow u. Jw. Alex. Krause, Herrenstr.4, ☎ 5942

Gerasimow
& Krause
Manufakturwaren-Handlung
Herrenstr. 4, Tel. 5942.
Im eigenen Hause.

Gerasimow, Boris, Mitinh. d. Fi Gerasimow & Krause, Suworowstr. ☎ 5246.
Gerassimow, Alex. Alex.', KA, Zollb Suworowstr. 76W8.
— F., Hsb., Johden. Str. 28.
— G., Agent, Moskauer Str. 112W7
— Kath., Hdlrn., Moskauer St. 112
— L., Bahnbmt., Kurmanowstr. 27W3
— Marie, Hgn., Gertrudstr. 48, W.
— Matw., Zollbes., Gertrudstr. 64W1
— Mich. Pet.', Masch., Burschenstr.
— Saweli, Korkenschndr., Dünab.St
— Sem., Registrator, Schloßstr. 14
Gerassimowitsch, A., Hdlr., Roman str. 114W13.
— Gr., Wwe., Gertrudstr. 73W32.
— Phil., Schlosser, Pernau. Str. 14
— Sofie, Wwe., Rodenpoiser Str. 1
Gerassinin, Alex., Liefer., Gertrudstr
Gerastewitsch, Jlja, Revierauff., Säu str. 108W15.
Gerat, A., Weber, Wolfsstr. 2.
Gerauer, Sofie, Wwe., Pokrowstr. 18
Gerbanenko, Georg Petr.', Oberleh Jnsp. am Nikolaigymn., Bäckereist
Gerbaschewski, J., Kwh., Talstr. 8.
Gerbatschewski. Sieh Herbatschewski.
Gerber. Sieh auch Görber.
Gerber, Golde, Schndrn., Münzstr. 6
— Anna, Wwe., Säulenstr. 41W14.
— Benj., Schuhm., Revaler Str. 2
— Gust. Jw.', Rechtsanw.-Geh., St str. 7.
— J. D., Bmt., Mitauer Ch. 33a.
Gerbert, Joh., Jng., Suworowstr. 53W ☎ 7158.
Gerbis, Pet., Maurer, Ritterstr. 121.
Gerbko, Off., Schuhm., Dünab. Str.
Gercebeak, Fidelio, Kellner, Kapselstr.
Gerchen, L. L., Rittmstr., Brig.-Adjut Grenzwache, Matthäistr. 49.
Gerdau, Marie, Zeichenlehr., Kirchen
Gerden, Pet., Maurer, Artilleriestr.
— Pet., Fleischhdlg., Katholische St
Gerdon, Man., Schuhm., Lubahn. St
Gerdsejewski, Stef. Jos.', Bahnb Matthäistr. 89, W. 5.
Gerecht, Aug. Ged.', Kassabote, S manderstr.
Geretzki, M. Alex.', Zollbmt., Mittel
Gergaitis, Hel., Wwe., Libauer Str.
Gergelewitz, M., Wwe., Scharrenstr.
— Elis., Schornsteinfegermstr.-Wwe., rienstr. 83W7, ☎ 6714.
— Pet., Maler, Marienstr. 105, W.
Gerhard, Chr., Fritz, Fabrikauf Brückenstr. 20W2.
— Alex., Wagenb., Fuhrmannstr. 17
— Grig., Dw., Schwimmstr. 10.
— Karl, Priv., Gesellenstr. 22.
— Karl, Schmied, Kaukas. Str. 14
— Rud., Bmt., Bikkern. Str. 35W12

Jaeger & Co., Weingrosshandlung, Sünderstr. 3 Telefon 60

Aktien-Gesellschaft Gerhard & Hey, 1. G., Gütertransport u. Lagerung mit Vorschußerteilung. Geschäftsf. in Riga Joh. Hensel, Bevollmächtigte: Heinr. Hensel, Paul Wunderlich, Artur Werner, Magnus Hähn. Filiale Riga: Jakobsstr. 24.
☎ 177. Direktion u. Flachsabt.
☎ 2433. Import.
☎ 2763. Butter- u. Felle-Export.
☎ 3877. Eierexport und Buchhalt.
☎ 3177. Reserve-Apparat.
☎ 703, 1237, 2797 u. 3063 Speicher.
Gerhardt, Karol., Wwe., Hsbn., Schlocksche Str. 22.
— Rud., Hg., Katholische Str. 34W21.
Gerich, Ottokar, Dr. med., Spr. 12—2, Suworowstr. 12, ☎ 246. Dienst., Donnerst. u. Sonnab. 9—10 in der Diakonissenanst., Friedensstr. 3.
Geritz. Sieh Göritz.
v. Gerkau, E., Frau, Georgenstr. 1W2.
Gerke, Friedr., Wwe., Hapsaler Str. 8.
— Ant., Hdlr., Revaler Str. 63, W. 19.
— Jan, Wagenb., Wolmarsche Str. 35W35
— Marie, Hdlr., Matthäistr. 51W17.
Gerkowitsch, Sch., Hdlr., Sadownikowstr. 15W15.
Gerkowitz, Artur, Schaffn., Unionstr. 41.
Gerks, Jur, Schl., Alexanderstr. 60W53.
Gerlach, Adam, Schuhm., Rodenpoiser Str. 13.
— Ludw., Spinner, Kasernenstr. 7.
Gerle, M., Wwe., 1. Weidendamm 1.
Gerlewi, Otto, Mech., Ballastdamm 38.
Gerling, Nik. Ernst', Portier, Bolderaa.
Gerlins, Mart., Lehrer, Lermontowstr. 2a
„Germania", Restaurat., Königsstr. 12.
Germann. Sieh auch Gehrmann, Hermann u. Herrmann.
— Alb. Friedr.', Korresp., Albertstr. 11.
— Alex., Färber, Seestr. 23W11.
— Amelie, geb. v. Ernst, Hsbn., Ing.-Wwe., Nikolaistr. 17W15, Gartenhaus
— Anna, Wwe., Schiffsstr. 14, W. 5.
— Arn. Herm.', Hg., Mitauer Ch. 59.
— Aron, Hg., Romanowstr. 65W15.
— Edg. Ed.', Landw., Kirchenstr. 7W10
— Ella, Bmtn., Elisabethstr. 31W8.
— Emilie, Wwe., Laboratoriumstr. 6W13.
— Emilie, Wwe., Newastr. 5W3.
— Eug. Rob. Alex.', erbl. Ehrenbürger, Agent, Nikolaistr. 17W15, Gartenh.
— Felix, Bankbmt., Albertstr. 11W15.
— Friedr. Theod.', Oberlehrer, Schulvorst., Spr. 1—2, Marstallstr. 21W2. ☎ 3340, wohnt Albertstr. 11W15.
— Herm., Hsb., Bierhdl., Mit. Ch. 59
— J., Stellmacherei, Schiffsstr. 14.
— Jan, Brauer, Artilleriestr. 11W23.
— Jan, Zimmerm., Rujensche Str. 5.
— Julie, Kapt.-Wwe., Marienstr. 25.
— Julie, Kwh., Hospitalstr. 6.
— Jur, Kol.-Hdl., Steinstr. 12.
— Karl, Bmt., Moskauer Str. 160.
— Karl, Kwh., Moskauer Str. 140.
— Marg., Lehrerin, Albertstr. 11.
— Math., Wäsch., kl. Vegesacksholm 45.
— Maxim. Alex.', erbl. Ehrenb., Hausverw., Nikolaistr. 53W7.
— Olga, Wwe., Pens., Kirchenstr. 7W10.
— Osk., Fuhrm.-W., Rabenstr. 6W3.
— Paul Nik.', Leutn., 1. Weidend. 13.
— Rob., Fleischhdl., kl. Vegesacksholm 8.
— Wilh., Wächter, Pernauer Str. 23W50
Germanowitsch, G., Maurer, Fruchtstr.10

v. Gernet, Bruno, Sekret. d. Handelsstatist. Sektion d. Börsenkomitees, Redaktör des Rigaer Börsenblattes, Mühlenstr. 39W2, ☎ 2927.
Gernet, Konst. Konst.', Mühlenstr.53bW23
Gernitz, Arth. Joh.', Bankbmt., kl. Münstereistr. 1W7.
Ernst Gernsdorff, 2. G., Optische u. Photogr. Bedarfsart., Inh.: Ernst Gernsdorff, Kaufstr. 9, ☎ 2868.
Heinr. Gernsdorff, 2. G., Optische W., Inh.: Heinr. Gernsdorff, Sandstr. 4, ☎ 2260.
Gernsdorff, Ernst, Optiker, Inh. d. Firma Ernst Gernsdorff, Suworowstr. 64W1. ☎ 7406.
— Art., Schlosser, Kathol. Str. 5.
— Heinr., Inh. d. Firma Heinr. Gernsdorff, Felliner Str. 7W37.
— Moritz, Former, Alexanderstr. 165.
— Moritz, Hsb., Amts-Zimmermstr., Schulenstr. 19W1.
Gerold, Alw., Hebamme, Ritterstr. 3.
— Erich, Dorpater Str. 29W7.
— Julie, Hebamme, Dorp. Str. 29W7.
Geronik, Peis., Mützenm., Sprenkstr. 40.
Gerowitsch, Jak., Schmied, Windauer Str. 72.
Gerr, Mowscha, Hdlr., Eliasstr. 8.
— Elisab., Frau, Katholische Str. 34W17
Gersch, Lydia, Wwe., Gertrudstr. 98W3.
— Paul, Kassir., Duntenhöf. Str. 27.
Gerschinski, Alex., Schlosser, Kuckucksstr.22.
Gerschon, J., Schuhw.-Hdl., Kurmanowstr. 2.
Gerschow, Mow., Sackhdlr., Mosk. Str.48
Gerscht, E., Schndr., Theaterstr. 12W10.
v. Gersdorff, Nik., KA, Bauernkommiss., Ehrenfriedensr., Schulenstr. 22W12, ☎ 7173.
— Paul, Gl. d. Riga-Wolmarschen adl. Vormundsch.-Ger., Jägerstr. 4W10.
Gersdorff, Lina, Masseuse, Suworowstr. 14, ☎ 3034.
— Rud., Stadtarchit.-Geh., Kaiserwald, Samsonstr., ☎ 6705.
Gerson, Ad., Journalist, Ritterstr. 68W30
— J., Bahnbmt., Kurmanowstr. 20aW13.
— J., Kfm., Marienstr. 55W15.
— J., Schirmhdl., Schmiedestr. 18.
— Jsr., Uhrm., Dünaburger Str. 42.
M. Gersoni, 2. G., Lederfabrik, Inh.: Moisei Gersoni, Bauskesche Str. 68, ☎ 1120.
Gersoni, Mos., Inh. der Firma M. Gersoni, Bauskesche Str. 68.
Gerst, M., Klempnerei, Nikolaistr. 61.
Gerste, Dav. Pet.', Schaffn., Mühlenstr. 131W7.
Gerstein, Mos., Holzhdl., Hansastr. 1, ☎ 3020, wohnt Todlebenboul. 10W26.
— J., Buchhltr., Schmiedestr. 59W4a.
Gerstenfeld, Joh., Lackirer, Duntenhofsche Str. 44, W. 6.
Gerstner, Tatj., Wwe., Pens., Alexanstr. 2W7.
Gert, Joh., Dw., Weberstr. 10, W. 10.
— Hugo, Schmied, Waggonstr. 10W7.
— Jw., Buchhdl., Steinstr. 13.
Gertik, Paul Konst.', SR, ehem. Polizeimstr., Romanowstr. 1W1.
Gertmann, P., Korbm., Uferstr. 37.
— Ant., Bahnbmt., Grabenstr. 29W33.
— Osk., Korbm., Moskauer Str. 42W65.
Gertner. Sieh auch Gärtner.
Gertner, Jak. Jak.', Platzmstr., Petersb Ch. 19.

— Edm. Jak.', Werkmstr., Bersohn.Str.5
Gertrud-Kirchenschulen:
Deutsche: Bäckereistr. 10.
Lettische: Revaler Str. 52.
Gertson, J., Träg., Wiesenstr. 7W4.
Gertz. Sieh auch Görtz u. Geertz.
— Mich., Kellner, Ritterstr. 75, W. 7.
Geruleitis, Jos. Jos.', Hg., Säulenstr.49a
Gerum, Ad., Müller, Dorpaterstr. 83.
Gerutzki, Kusma, Dw., Kathol. Str.32W6
— Jak. Theod.', Ladenarb., Vogelstr. 1.
Gerwe, Jak., Hdlr., alte Mitauer Str. 13
Gerwjala, Ant., Korbm., Schiffsstr. 12.
Gerwjatowsky, Jos. Jos.', Archivar, Polizeigeb., Theaterboul. 14.
Gerwitzki, Jw., Zimm., Kathol. Str.33.
Gesaitis, Mar., Frl., Nikolaistr. 69a.
— Bened., Dw., Taubenstr. 6.
— W., Zimmerm., Parkstr. 1a.
Gesangvereine. Sieh Register Seite 2.
Gesch, Friedr. Alb.', Korresp., Brückenstr. 5W21.
Geschaffki, Anna, Wwe., Sprenkstr. 65.
Geschko, H., Frisör-Amtsmstr., Dünamündesche Str. 45.
Gesell, Alex., Walzer, Rodenpoiser Str.1
Gesellen-Herberge, Gildstubenstr. 3.
Geselliger Verein, Russ., (Ssemenoje Sobranje), Thronfolgerboul. 2, ☎ 4382
Geselliger Verein, Russ., Georgenstr. 7. ☎ 672.
Geselligkeits-Verein, Jüdischer, Paulucci-str. 11.
Gesellschaft für den Verkauf von Erzeugnissen Russischer metallurgischer Werke, 1. G., A.-G. in Petersburg. Bevollm. in Riga: Bronisl. v. Kossowski, Kirchenstr. 31, ☎ 2892

Gesellschaft der
Baltischen Cellulosefabrik
in Schlock bei Riga.
Kontor in Riga:
Basteiboulevard 6, Tel. 1095.
Direktion: ebenda, Telefon 3795.
Fabrikkontor in Schlock: Tel. 3495.

Gesellschaft der
Rigaer Baumwollen-Manufaktur in Strasdenhof.
(Sieh „Strasdenhof").

Gesellschaft der Rigaer Baumwollspinnerei und Bandweberei, 1. G., Gesellsch. auf Anteilscheine. Direktore: J. Vogelsang, John Zoepffel, Ernest Lonergan. Direktor-Kandidaten: A. Sellmer, Rich. Rijs. Dispon. Dir.: John Zoepffel, Prokurant: Arthur Männikson. Spinnerei: alte Mitauer Str. 52, ☎ 220, Bandweberei: Libauer Str. 3, ☎ 17, Direktion ☎ 1917, Expedition, ☎ 1926, Postfach 697.
Gesellschaft Gegenseitigen Kredits des Rigaer Landwirtschaftl. Zentralvereins, Mühlenstr. 68, ☎ 7131.
Gesellsch. d. russ. Aerzte, kl. Münstereistr. 1.
Gesellsch. prakt. Aerzte, Dommuseum.
Gesellschaft für Geschichte u. Altertumskunde, Dom-Museum, ☎ 3453.

Karl Grünberg, Die besten Gummireifen der Welt.
Matthäistr. № 54, im eigenen Hause.
Telephon № 2402

Eigene Filialen: Alexanderstr. 40, Telefon 4707. Basteihof, Sandstr. 31
:-: Dorpater Strasse Nr. 15/17, Telefon 483 :-:

Karl Grünberg, Matthäistr. № 54, im eigenen Hause. Telephon № 2402. Die besten Gummireifen der Welt.

Gesellschaft d. Glasindustrie „Lesawitschi", Schmiedestr. 18.
Gesellschaft „Konsum", Mühlenstr. 68, ☎ 4304, Katharinenstr. 10, ☎ 6264.
Gesellsch. f. schnelle ärztl. Hilfe, Turmstr., Jakobskasernen, ☎ 2804.
Gesellsch. für Volks-Wohlfahrt, Küterstr. 4, ☎ 2287.

Gesellschaft
Rigaer Tischler
kunstgewerbliche Werkstätten
Magazin NUR
Gr. Königsstr. 9, Tel. 3921.

Gesparson, Jan, Schuhm., Grenzstr. 28a.
Gesser, Willi, Hg., Romanowstr. 113W28
— Ed., Werkst. f. Gas- u. Wasserl., Gertrudstr. 10.
Geßler, H., Schlosser, Karolinenstr. 25W4
Geßlow, A., Montör, Laboratoriumstr. 7.
Gestütsverw., Torgelsche Str. 1. Sieh Register Seite 2.
Getlau, Grig., Steinh., Sternstr. 31.
Getlin, Ferd., Tschlr., Ritterstr. 111W48.
Getschewitz, Oss., Schndr., Kurische Str. 8.
Getschis, Jan, Gießer, Gartenstr. 11.
— Wilh., Schlosser, Pernauer Str. 23a
Getschmann, Ans, Maurer, Alexanderstr. 176.
Getschunas, Jw. Adam', Schndr., Gertrudstr. 125.
Gettheim, Karl, Schmied, Ritterstr. 68W19
Getumski, Franz, Buchdr., Matthäistr. 48
Getz, O., Schndrn., Laborator. Str. 25.
Getzel, Elisab., Wwe., Wenden. Str. 19.
Getzin, Wulf, Kämmereistr. 3.
Gewell, M., Hdlr., Muckenholm. Str. 5.
Gewerbeschule, Städt., Gogolstr., ☎ 4836
— des Jungfrauenver., Puschkinboul. 6. Sieh Register Seite 2.
„Gewerbe-Verein", Königsstr. 30. Tel. 234. Sieh Register Seite 2.
Geydecke, Rob., Maurer, Peterholm. Str. 7.
Gezewitsch, Ad., Hdlr., Sprenkstr. 65.
— Dion., Dw., Alexanderstr. 78.
Gibbe, Joh., Priv., Alexanderstr. 174—53
Gibol, Fritz, Masch., Schützenstr. 5W12.
— Jan, Maurer, Treyden. Str. 6W10.
Gibowski, Jul., Hdlr., Dünaburg. Str. 45
Gibslis, Dav., Wächter, Schulenst. 2a.
Gidon, Oscher, Goldschm., Kramerstr. 3, W2, wohnt Karlsstr. 25W1.
Steen Giebelhausen, 2. G., Agentur, Inh.: Steen Giebelhausen, kl. Schmiedestr. 10/12, ☎ 2527 u. 5757.
Giebelhausen, Steen, Inh. d. Firma Steen Giebelhausen, Albertstr. 11W22.
Giebse, Mart., Hsb., Mosk. Str. 190.
— Nik., Bierhdl., Bausk. Str. 33.
„Giedra", litauischer Antialkoholver., Jesuskirchenstr. 3.
Giedraitis. Sieh auch Gedraitis.
Giedraitis, Bolesl. Marz', Säulenstr. 6.
— M., Bäckerei, Alexanderstr. 44, wohnt Säulenstr. 6W11.
Giehl, Kath., Wwe., Hsb., Amalienstr. 2.
— Christ., Schiffskapt.-Wwe., Ballastdamm 30.
— Mart., Auff., Wenden. Str. 18W16.
Giehle, Wilh., Stellm., Marienstr. 10.

Eug. Giel, 2. G., ohne Handelsbr., Thronfolgerboul. 13, ☎ 1433.
Giel, Eug. Christ.', cand. rer. merc., Dispon. Dir. d. A.-G. vorm. Wm. Hartmann, Inh. d. Firma Eug. Giel, Thronfolgerboul. 13, ☎ 1433.

Giese & Haferkamp
Herrengarderoben
u. Tuchhandlung
Weberstrasse Nr. 17.
Telefon 1119.

Giese & Haferkamp, 2. G., Herrengard. u. Tuchw., Inh.: Erich Giese, Weberstr. 17, ☎ 1119.
Giese, Alex., Maurer, Fuhrmannsstr. 13.
— Aug., Agronom, Albertstr. 5, W. 2, ☎ 1764.
— Erich Rob.', Kfm., Inh. d. Firma Giese u. Haferkamp, Dorp. Str. 68W1
— Erika, Frau, Alexanderstr. 40W28.
— Hel., Kfm.-Wwe., Mühlenstr. 6.
— Jan Mart.', Auff., Friedensstr. 23.
— Mart., HSverw., Schaulen Str. 2.
— Mart., Schmiedemstr., Weißenh. Str. 2
— Theod. Rob.', Abt.-Chef d. Ges. Prowodnik, Mühlenstr. 4W10.
— Wilh., Frl., Hsbn., Laubstr. 19.
Giesen, Christ. Franz', Chem., Fockenhös. Str. 1.
Gieske, Ed., Masch., Schonerstr. 5.
Gieß, Magda, Frl., Lehrerin, Kirchenstr. 32
— W., Dr. med., Spr. 3—5, Kirchenstr. 32.
Gießler, Ed., Färber, kl. Bullen. St. 17.
— Adam, Schlosser, Helenenstr. 21W10.
— Alex. Jos.', Korresp., Dorp. Str. 19.
— Erna, Wwe., Schulenstr. 28, W. 15.
— Fritz, Tschlr., Grobin. Str. 2.
— Heinr. Fed.', Werkmstr., Wolgundsche Str. 40W2.
— Jos., Schlosser, Wenden. Str. 2W4.
— K., Fb., Wolgund. Str. 40W1.
— Karl, Schlosser, Laubstr. 13.
— Rob., Müller, Bausk. Str. 48.
Gietenmeyer, Nik., Bankbmt., Gertrudstr. 115.
Gigar, Fritz, Dw., 1. Weidendamm 5.
Gigger, Elis., Wwe., Sprenkstr. 56aW8.
— Math., Wwe., Hsb., Dünabg. Str. 42.
— Wold. Petr.', Hg., Alexanderstr. 74W3
Gilbe, J. J., Kanzleibmt., Olivenstr. 5.
Gilbert, Ed., Arzt, Spr. 10—12 und 5 bis 6, Alexanderstr. 44, ☎ 1527, in d. Klinik Gertrudstr. 18 von 12—2.
— T. M., Frau, Pension, Wallstr. 24.
Gilde (St. Marien-), Große, Gildstubenstr., ☎ 2929. Sieh Register Seite 2.
— (St. Johannis), kleine Gilde, Gildstubenst., ☎ 3870. Sieh Register S. 2
Gilde, Hel., Frau, Dorotheenstr. 39.
Gildner, Joh., Sattlermstr., Werkst., Suworowstr. 40, ☎ 6799, wohnt Gertrudstr. 33W3.
Gilensohn, Tapez.-Werkst., Scharrenstr. 20
Gilewitsch, Ch., Kindergarderob.-Gesch., Theaterstr. 14, ☎ 7259.
— Ch., Kfm., Mühlenstr. 117, ☎ 6246
— S., Fruchthdl., Schloßstr. 25, ☎ 5809
Gilewitz, J., Eisenhdl., Suworowstr. 72.
Giljaschew, Nik., Bahn-Postbmt., Marienstr. 31W16.
Gilis, Sig., Schaffn., Kalug. Str. 15.

— Paul., Wwe., Katholische Str. 56W
— Stan., Bahnbmt., Ziegelstr. 5W25.
Gill, Alb., Masch., Hsb., Gregorstr. 1
— Joh., Zollartellschtschik, Mittelstr.
Giller, M., Priv., Kirchenstr. 5W10.
Gillert, Herm., Dekorat., Meinhardstr.
Gilner, Krist., Tschlrmstr., Talstr. 5.
Gilow, Mikk., Schlosser, Weißenh. Str.
Giltschunas, Bierhdl., Augustenstr. 2.
Gilule, M., Schndr., Elisabethstr. 24W
Gimbut, Dom., Schlosser, Gertrudstr.
Gindelin, Leibe, Uhrm., Revalerstr. 2
Ginderow, Neuch., Seifens., Moskau Str. 37.
Gindlin, Noss., Kfm., Elisabethstr. 1
Gineitis, Alex., Schuhm., Kathol. Str.
Ginewitz, Vinc., Feilenh., Schreyenb.
Ginheit, Theod., Kellner, Honigstr. 2.
Ginisen, Ant., Böttcher, Gertrudstr.
Ginka, Ant., Gal.-Hdl., Gertrudstr. 9
v. Ginkewitsch, Ernest., Wwe., Pensio Pauluccistr. 11.
Ginko, Wlad., Stauer, Kathol. Str.
Ginkin, Chaim, Schndr., Mosk. Str.
M. Ginsburg, 2. G., Heringe, Inh Michail Ginsburg, Peitaustr. 12, 6323.
Technolog S. J. Ginsburg, 2. Techn. Büro, Inh.: Saul Ginsbu Kirchenstr. 27, ☎ 3158.
Ginsburg. Sieh auch Ginzburg u. Günburg.
— A. M., Kfm., Antonienstr. 8, W.
— Jank., Holzhdlr., Moskauer Str. 50.
— L., Hsb., Moskauer Str. 46, W.
— Leibe, Makler, Marienstr. 55, ☎ 54
— Mos., Hdlr., Porchower Str. 2W6.
— S. J., Ing.-Techn., Inh. der Fir „Technolog" S. J. Ginsburg, Kirchestr. 27W6, ☎ 3158.
— Salm., Mend.', Kfm., Suworowstr.
— Schewm., Kfm., Schiffsstr. 11W ☎ 7608.
— Sisk., Uhrm., Alexanderstr. 68.
Gintil, Ant., Schloss., Alexanderstr. 17
Gintowski, Barb., Schndrn., Moskau Str. 147W2.
Gintowt, Franz Pet.', Fabr.-Bm Schreyenbusch 1, 10.
— Jarosl., Dw., Torgelsche Str. 1W4.
— Marie, Wwe., Suworowstr. 7W13.
Gintschas, Oss., Hsb., Irmlausche Str.
Ginzburg & Teitelbaum, 1. G., Ho Inh.: Noah Ginzburg u. Itzig Teitelbaum, Schloßstr. 8, ☎ 5527.
Ginzburg. Sieh auch Günzburg u. Ginsburg.
Ginzburg, Benz., Kfm., Kalnez. Str.
— F., Frau, Schmiedestr. 55.
— J., Agent, Arsenalstr. 7.
— J., Hdlr., Parkstr. 4.
— M., Kfm., Parkstr. 2, ☎ 2946.
— Noah, Mitinh. d. Firma Ginzburg Teitelbaum, Gertrudstr. 60W5, ☎ 39
Gipper, Jan, Dreher, Sprenkstr. 61.
Gippert, O. J., Schuhw.-Hdl.. kl. Jun fernstr. 4a.
Gips, Aug., Maurer, Doblensche Str.
Gipsle, Dawe, Hdlr., Windstr. 1W8.
— P., Fuhrm., Rabenstr. 8.
Gipslis, Ed., Fuhrm., Reval. Str. 46W
— Pet., Bmt., Romanowstr. 66W56.
— Pet., Expreß, Pferdestr. 17.
Girdjuk, Jw., Schuhm., Dünab. Str.
Girdwain, Silv., Hsb., Mit. Ch. 54b.
v. Girgensohn, Georg, Ing., Stadtverord Inh. d. Lack- u. Sikativfabr., Bausksche Str. 53a, ☎ 1196.

Jaeger & Co., Destillatur, Sünderstrasse Nr. 30
Telefon 60

— Lilly, Dr.-Wwe., Marstallstr. 25, Q. 5.
— Marta, Frl., Alexanderstr. 11W10.
— Walter Leonh.', Kontorbmt., Marstallstr. 25, W. 5.
Girgensohn, Alex., geb. Tallberg, Wwe., Mühlenstr. 52, Q. 1.
— Ed., Bierhdl., Bausk. Str. 84a.
— Heinr., Inh. d. Firma Müllersche Buchdruckerei, Gutsbes., Mitherausgeber d. „Rigaschen Zeitung", Kirchenstr. 19, ☎ 2036.
— Joh. Pet.', Bürod., Pernauer Str. 29
— Karl, KR, Oberlehrer, Thronf.-Boul. 2.
— Klara, geb. v. Poeppinghausen, Frau, Industriestr. 1cW9.
— Lisa, Frl., Charlottenstr. 64.
— Marie, Wwe., Gertrudstr. 34W21.
— Mich., Monteur, Fuhrmannsstr. 5.
— Moritz, Bmt., Marienstr 8W8.
— P., Schuhm., Dorpater Str. 6, W. 30
— R., Dr. med., Friedensstr. 8W15, ☎ 7348.
— Thomas, Stadtpropst, Oberpastor der Jakobikirche, Spr. 10—12, Armenpflege Donnerst. 10—12 kl. Schloßstr. 6.
Girkurd, Wlad., Vorarb., Petersb. Ch 4
Girnis, Karl, Maurer, Gertrudstr. 121.
— Wladisl., Zollbmt., kl. Palissadenst. 8.
Girnun, Isr., ebr. Lehrer, Romanowstr. 110W29.
Giron, Emilie, Wwe., Kalnez. Str. 129.
— Oss., Diener, Kosakenstr. 2.
Girow, O., Rentnerin, Matthäistr. 38W34
Girsdorf, Marie, Wwe., Schlocksche Str. 10b
Girski, Hieron., Frisörgesch., Matthäistr. 58W25.
Girson, Karl, Schlosser, Alexanderstr. 174
Girtschis, Oss., Hdlr., Sadownikowstr. 12.
Giselewitz, Step., Oskarstr. 12W3
Gislewski, Boleslaw., Bäckerei, Schlocksche Str. 20.
Gister, Joh., Feuerwehrm., Färberstr 13
Gites, Wulf, Kfm., Porchower Str 9W16
Gittelmann, Chemja, Hdlr., Palissadenstr. 26W33.
Gittelsohn, F., Wwe., Romanowstr. 123
— Schl., Getreidehdlr., Gogolstr. 16.
Gittendorf, Ernst Christ.', Reichsk.-Bmt., Wolgund. Str. 43.
Gitter, Wilh., Schlosser, Feldstr 3W27.
Gittmann-Gidin, Behr Meier', Rechtsanw.-Geh., Spr. 10—12 u. 5—7, kl. Königsstr. 12, ☎ 4060.
v. Gizycki, Art., Dir. d. 1. Rig. Musikschule, Alexanderboul. 2, ☎ 5383.
— Elsa, geb. Skribanowitz, Mitinh. der Firma Th. Skribanowitz, vorm. Emil Fimian, Kirchenstr. 5W9.
Gladilow, Iw., Kwh., Schonerstr. 1, wohnt Schiffsstr. 22.
Gladisch, Adam, Schl., Bikkern. Str. 47.
Gladischew, Nik., Auss., Walzwerkstr. 4
Gladkowski, Ant., Dw., Newastr. 19.
— Ant., Fuhrm., Romanowstr. 46.
Gladky, J. J., Ger.-Bmt., Jarosl. Str. 51
— Rom., Schlosser, Grabenstr. 43.
v. Gläser, Math., Frl., Gertrudstr. 7.
— Olga, Frl., Goldinger Str. 27b.
Gläser, Anna, Wwe., Revaler Str. 7.
— Abr., Hdlr., Jakobstädt. Str 9W9.
— Axel, Schriftf., Dünaburger Str. 16.
— E., Schuhm., Sadownikowstr. 17.
— Eug. Ottom.', Hg., Revalerstr. 7W5.
— Jul. Georg', Klavierstimmer, Säulenstr. 49W26, ☎ 5466.
— Kurt H.', Vers.-Bmt., Taubenstr. 32W1

— Mowscha, Malermstr., Parkstr. 3, ☎ 2625.
— Ottomar, Schuhw.-Hdlg., Revalerstr. 7.
— R., franz. Sprachlehr., Parkstr 3W14
Glamsche, Kas., Kwh., Alexanderstr. 190
Glamscho, Pet., Fuhrm., Wenden. Str. 11.
Glarner, J., Wwe., Kaisergartenstr. 2W22
Glas, A., Schuhm., Romanowstr. 50.
Glascha, Iw., Fuhrm.-W., Jarosl. Str. 77
v. Glasenapp, C., Dipl.-Ing., Architekt, Antonienstr. 14W8, Portal 2.
— Carl Friedr.', WSR, Doz. am Pol., Reimersstr. 1.
— Maxim. Ferd.', WSR, Prof. d. chem. Techn. am Pol., Red. d. Rig. Industrie-Zeitung, Basteiboul. 9W8, ☎ 4767
Glasenapp, Elis., Wwe., Gesellenstr. 29.
— Karl, Schiffsexped., Mosk. Str. 66.
— Nik. Christ.', Müller, Seestr. 23.
— Wilh., Hsb., Zohden. Str. 10.
J. Glaser & A. Rosen, 2. G., Galant.-Waren, Inh.: Dav. Jankel Glaser, Schmul (Samuel) Rosen, Aron Dav. Rosen, Herrenstr. 26, ☎ 4010.
M. Glaser, 2. G., Schloßfabrik, Inh.: Moissei Glaser, Waffenstr. 5, ☎ 5615
Glaser, Abr., Maler, Sprenkstr. 53.
— Andr., Kwh., Adlerstr. 12.
— J., Maler, Schonerstr. 1.
— Itz., Schndr., Hasenh. Ufer 20.
— Leiser, Holzhdlr., Romanowstr. 125.
— Moissei, Inh. d. Firma M. Glaser, Dorpater Str. 49W1.
— Pet., Kol.-Hdlg., Gertrudstr. 79.
— Rachum, Klempner, Grabenstr. 11.
— Sr., Wwe, Romanowstr. 104W17.
Glasermann, Ad., Zahnarzt, Spr. 9—12 und 3—8, Scheunenstr. 12W2.
Glasko, Anna, Wwe., Mittelstr. 9W16.
— Gerass., Bahnbmt., Theringer Str. 14.
— Jul., Kbn., Mittelstr. 9W16.
Glaskow, Iw. Maxim.', Artellschtsch., Mühlenstr. 70W13.
Glasmann, sieh auch Glaßmann.
— Chaim, Hdlr., Romanowstr. 100. ☎ 6883.
— Gedalje Abr.', Kommis., Königsstr. 11.
— Leiser, Holzhdlr., Eliasstr. 26, W. 12.
— Sch., Priv., Moskauer Str. 82.
Glasnapp, Jan, Dw., Alexanderboul. 6.
Glasnau, Fritz, Hsverw., Artilleriestr. 50.
A. Glasneek, 2. G., Agentur, Inh.: Ant. Glasneek, Alexanderstr. 2, ☎ 4228, Postfach 805.
Glasneek, A., Bmt., Gerberstr. 1W25.
— Andr., Maler, Gerberstr. 1.
— Ant. J., Inh. d. Firma A. Glasneek, Alexanderstr. 2W9.
— Aug., Maurer, Karolinenstr. 38.
— Georg, Buchhdlr., Sprenkstr. 67.
— Hel., Wwe., Maurerstr. 6W7.
— J., Polier, Wenden. Str. 13W52.
— Jak., Maler, Sprenkstr. 50, W. 23.
— Jan, Maurer, Sprenkstr. 34a.
— Karl, Schlosser, Ritterstr. 115W19.
— Mart., Müller, Asylstr. 24, W. 27.
— Pet., Tischlr., Gertrudstr. 40W15.
Glasnoff, Joh., Bürstenb., Augustenstr. 5
Glasow, Karl, Bankbmt., Kirchenstr. 27W9
— Kyril, Auss., Moskauer Str. 112.
— Wilh. Karl', Hg., Elisabethstr. 31W10.
Glaß, Abr., Schndr., Kuckuckstr. 28, Q. 2.
— Jan, Hsb., Champetre. Str. 99.
— Hugo J., Mech., Dorotheenstr. 16.
— Roche, Schndrn., Marienstr. 125W3.
— Rose, Schndrn., Kuckucksstr. 28.
Glaßmann, sieh auch Glasmann.

— J. S., Bau- u. Kunstklempnerei und Wohn.: kl. Schmiedestr. 6, Tel. 942.
— Jak., Agent, Kramerstr. 1W3, ☎ 4169
— Isak Mow.', Kfm., Kurmanowstr. 18.
— Sim., Hg., Säulenstr. 33.
Glasstein, Behr, Auss., Nordstr. 10.
Glasunow, Jewm. Pet.', Bahn-Feldscher, Sprenkstr. 9W10.
Glasup, P., Mech., Gertrudstr. 41.
— Hugo, Exped., Dorotheenstr. 15W6.
Glatki, Stan., Telegr.-Bmt., Theringer Str. 6.
Glattenberg, E, Wäsch., Reval. Str. 80W6
Glaube, Ede, Wwe., Alexanderstr. 49W23
— Jan, Böttcher, Stresowstr. 1W4.
— Marie, Diakonisse, Friedensstr. 3.
Glauberg, Joh., Maurermstr., Marienstr. 127.
Glaubert, Edg., Topogr., Suworowstr. 32
— P., Bäckermstr., Alexanderstr. 127, ☎ 5490.
Glaubitz, Heinr., Korresp., Reval. Str. 35
Glaudan, Ossip, Former, Stahlgießereistr. 7
v. Glauer, Serg. Stan.', Tischvorst., Schloßstr. 14.
Glave, Charl., Handarb., Schwimmstr. 23.
Glawe, Karl, Zimm., Talsen. Str. 2b.
— L., Mech., Bienenstr. 22.
Glebowitsch, Vikt., Augenarzt, Spr. 4 bis 6, Schlocksche Str. 10a.
Gleckner, Reinh., Postbmt., Valentinstr. 10
Glekin, Nik., Vorarb., Katharinenstr. 7.
Glemez, Mart., Hsb., Salwensche Str. 85.
Glemscha, Ant., Fuhrm., Alexanderstr. 182
Glendalan, Bronisl., Gerber, Petersb. Ch. 104, ☎ 7511.
Glender, Wilh., Schmied, Petersburger Ch. 123W6.
Glesin, Juda Schm.', Hdlr., Sprenkstr. 4 ☎ 7511.
Gljamscha, Kas., Kwh., Kathol. Str. 17.
Glibin, Wold., Hg., Gertrudstr. 42.
Glikin, Boris, Kfm., Albertstr. 11W13.
Glinischtschew, Pr., Wwe., Emmastr. 12.
Glinitzki, Leont., Fotogr., Dünaburger Str. 49.
v. Glinsky, Ed., Rentn., Newastr. 15W5.
Glinski, Eva, Frau, kl. Lagerstr. 56W10.
— Jan, Holzwr., Mosk. Str. 79.
— Ign., Schlosser, Dünaburger Str. 47.
— Konst., Kwh., Lange Str. 17, wohnt Lange Str. 7.
— Mich., Tischlr., Meinhardstr. 9.
— Mich., Zimmerm., Fockenhöf. Str. 16.
— Vicenti, Schlosser, Dachsstr. 2.
Glinternik, S., Hg., Kurmanowstr. 27.
Glisde, Andr., Fuhrm., Säulenstr. 94.
Glitz, Jak., Buchb., Ritterstr. 82.
Glitza, F., Schlosser, Ritterstr. 78, W. 4.
— Nik., Teehaus, Jaroslawsche Str. 7.
Glitzewitsch, Foma, Sattler, Moskauer Str. 273W1.
Glizinski, Ernst, Schmied, Teichstr. 6.
„Globus", Gesellsch. f. Films-Verkauf, Thronf.-Boul. 25, ☎ 6479.
Glockenstern, W., Wwe., Wolmar. Str. 47
Glöckler, Gust., Student, Romanowstr. 42
Gloede, Ferd. Wilh.', Hg., Kalnezeemsche Str. 14.
— J., Buchb., Bischofsstr. 8W5.
— Wilh., jun., Maler, Kalnezeem. Str. 14.
v. Glotz, Hel., Wwe., Dorpater Str. 16.
Glowa, Oss. Iw.', Exped., Kurmanowstr. 6, W. 10.
Glowatschewski, Ludm., Jewl.', Bahnbmtn., Matthäistr. 43, W. 31.
— Wadim, Valent.', Bahnbmt., Matthäistr. 43, W. 31.

Karl Grünberg, Matthäistr. № 54, im eigenen Hause. Telephon № 2402. Die besten Gummireifen der Welt.

Alle Sorten Schnäpse: Kümmel, Pomeranzen, engl. Bitter, Kirsch, Pfefferminz, Njeshinskaja, Rjabinowka, Rig. Balsam usw.

Karl Grünberg, Matthäistr. № 54, im eigenen Hause, Telephon № 2102, Die besten Gummireifen der Welt.

Aktiengesellschaft der Rigaer chem. Fabrik „Glover", 1. G., Verwaltungsrat: Direktore: N. P. Bornholdt, Ad. v. Buengner, Ed. Adamczewsky, M. J. Gussew. Kandidaten: O. Kindermann u. Hugo Rudolph. Kaufm. Dir.: Osk. Kindermann, Techn. Dir.: Hugo Rudolph. Fabrik u. Kontor: Petersb. Ch. 114, ⊶ 1057.
Gluchoi, Th., Maurer, Pionierstr. 4W20.
Gluchow, Laur., Vorarb., 2. Weidend.16
Gludmann, Jw., Schuhw.-Hdl., Mitauer Chaussee 54b.
Glück, Heinr., Träger, Pernauer Str.37
— Ludw., Kellner, Matthäistr. 93.
— Marie, Wwe., Artilleriestr. 40.
— Markus, Klempnerei, kl. Münstereistr. 1 und Münstereistr. 6, ⊶ 3379.
— Nachm., Schndr., Romanowstr. 114.
Glückmann, Abr., Zahnarzt, Suworowstr. 40.
— Chaim, Bevollm. d. Firma „Argus" Ch. W. Freinkel, Mitges. d. Firma „Merkur", Bagg, Fein, Glückmann & Ko., Newastr. 21, ⊶ 6098.
— Dav., Kirchhofsauss., Mosk. Str. 102.
— Leibe, Badstube, Moskauer Str. 106.
— Leib Hirsch, Kfm., Strusenstr. 2, ⊶ 5766.
— M., Modew.-Hdl., Marienstr. 3.
— Moses, Hg., Pauluccistr. 6W23.
— Mowscha, Bevollm. d. Firma Boruch Reinin, Suworowstr. 10W14.
— Mowscha, Hdlr., Katholische Str. 48.
— Schol., Sattlermstr., Dampfstr. 80.
Glücksmann, D., Buchhdl., Antiquar., Theaterstr. 3, ⊶ 6388, wohnt Schmiedestr. 27W4.
— M., Buchhdl., Theaterstr. 11, Schmiedestr. 18, ⊶ 6389, Suworowstr. 14, ⊶ 7114.
Glücksohn, Anna, Wwe., Ritterstr. 72.
Glühmann, Art. Aug.', Vers.-Bmt., Mühlenstr. 67W15.
— Eug. Aug.', Exped., Zementfabr. Poderaa.
— Joh., Wwe., Mühlenstr. 67W15.
Glumm, Heinr., Schmied, Wolmarsche Str. 18W1.
Glusche, Aug., Frisör, Gertrudstr. 104.
— Joh., Bahnbmt., Gertrudstr.104, W.7
Gluschin, M., Tschlr., Sprenkstr. 35.
Gluschitzki, A. J., Exped., Mühlenstr.92W6
— Jw., Bahnbmt., Mühlenstr. 92W6.
Gluschkin, Mend., Schlosser, Moskauer Str. 42W68.
— Mowscha, Hdlr., Sprenkstr. 2W52.
Gluschkow, Anna, Bahnbmtn., Ritterstr. 47W17.
— Jw. Jw.', Reichsb.-Bmt., Säulenstr. 65W10.
Gluszewski, Emil. u. Jul., Frl., Jungfernstr. 3, W. 4.
Gnainski, Stef., Dw., Kurmanowstr. 27.
Gnerich, Maxim., Kapt. 2. Ranges, Matrosenstr. 4.
Gnesdow, N. J., Kapt., Militär-Ing., Zitadelle.
Gnesin, Salm., Schndr., Romanowstr. 118
Gnischinski, Jur, Dw., Sadownikowstr.17
Goba, Ans, Schuhm., Adlerstr. 22W2.
— Christ., Vorarb., Pernauer Str. 24.
— Jan, Schndr., Alexanderstr. 170.
— Jndr., Schmied, Pernau. Str. 35W19
— K., Masch., Dorotheenstr. 14.
— Karl, Hg., Industriestr 10W1.
Gobe, Krischj., Werkmstr., Mitau. Ch.68
— K., Wwe., Säulenstr. 97W6.
— Karl, Dw., Newastr. 40W3.
— Math., Handarb., Friedensstr. 17a.
— Pet., Masch., Gertrudstr. 106W9.
— Pet., Schndr., Obststr. 12, W. 3.
Gobel, Ant., Kontordiener, Matthäistr. 71.
Gober, Karl, Sekr. am Stadtth., Sprenkstr. 13.
Gobergraup, Abr., Kwh., Mosk. Str. 89.
Gobin, Jak., Auss., Mühlenstr. 135W1.
— Jak., Maurer, Helenenstr. 25.
— Jak. Jw.', Bahnbmt., Stat. Riga I.
— Jurre, Masch., Revaler Str. 28W79.
— Nik., Hdlr., Adlerstr. 12.
— Pet., Seifensieder, Ziegelstr. 5.
Gobis, J., Masch., Revaler Str. 35W11.
Gobneek, Joh. Pet.', Bankbmt., Newastr. 28W8.
Gobsem, Ernst Jan', Schndr., Fruchtstr. 2W25.
— Jan, Schndr., Sprenkstr. 69.
Gobsin, Karl, Hsb., Tschlr., Torfstr. 6.
Godain, Lisa, Wäsch., Färberstr. 12.
— Jan, Werkmstr., Mosk. Str. 204.
Gode, Gotth., Hsverw., kl. Vegesacksh.21.
— Karl Karl', Ing., Matthäistr. 43W29.
— Olga, Klavierlehrn., Suworowstr. 28.
Godel, Christ., Ankerneek, Oskarstr. 11.
— Friedr., Schlosser, Säulenstr. 49W41.
— Georg Karl', Auss., Segelstr. 11.
— Karl, Hsb., Oskarstr. 11.
Godsewski, Stan., Werkmstr., Pet. Ch. 6.
J. Godin, 2. G., Automat u. Hotel Roland, Inh.: Jak. Godin, Kaufstr. 22, ⊶ 87.
Godin, Anna, Bmt.-Wwe., Duntenhöfsche Str. 24.
— Darte, Wwe., Hausverw., Duntenhofsche Str. 24.
— Hans, Zimmerm., Teichstr. 9.
— Hirsch, Schuhw.-Hdl., Mosk. Str. 31. wohnt Moskauer Str. 52W3.
— Jak., Bes. d. Hotels „Roland", Kaufstr. 22.
— Jan, Vorarb., Hapsaler Str. 20W3.
Godlew, Ther., Wwe., Pernauer Str.23.
Godlewski, Bronisl., Fuhrhltr., Sternstr. 12.
— Jw., Bmt., Suworowstr. 109W16.
— Leonore, Wwe., Elisabethstr. 23.
— Wlad., Bmt., Johannisstr. 12W3.
— Wlad., Schndr., Kathol. Str. 33.
Godmann. Sieh Goodmann.
Godsen, Step., Tschlr., Revaler Str. 91.
Godwoisch, J., Kanzleibmt., Kurmanowstr. 2.
Godycki-Cwirko, A., Veterinärarzt, 2. Weidendamm, Schlachthof.
— Wlad., Hg., Suworowstr. 49W14.
Göbel, Emilie, Hdlrn., Gertrudstr. 70.
— Aug., Tschlr., Matthäistr. 53.
— Olga, Frl., Konv. z. heil. Geist 11W4
— Th., Ing., Insp. d. 2. Russ.Assek.-Komp., Elisabethstr. 4W5, ⊶ 604.
— Wilh., Werkmstr., Alexanderstr. 151.
— Wilh. Rich.', Buchhltr., Ballastd. 16.
v. Goebler, Alb., kl. Königsstr. 1, W. 3.
Goedicke. Sieh auch Gaedicke.
— Otto Herm.', Ing., Elisabethstr. 6W8.
Kommanditgesell. der ersten Rigaer Konfekt- u. Chokoladenfabrik L. W. Goegginger, 1. G., Gesellschafter: Ludmilla Wilh. Goegginger und Ed. Georg Busz, Bevollm.: Joh. Adolf Jankowsky, verlängerte Ritterstr., ⊶ 1775 u. 4837, Konfektbdl.: Kaufstr. 1, ⊶ 4714.

Heinrich Goegginger,
Hoflieferant Seiner Majestät,
Samenhandlung.
Karlsstr. 13. Tel. 127.

Heinrich Goegginger, 2. G., Samenhdl., Inh.: Heinr. Goegginger, Be. d. Gutes Zarnikau, Prok.: H. Jurkowsky, Karlsstr. 13, ⊶ 127.
Goegginger, Ludmilla, Mitgesellsch. Kommanditgesellsch. L. W. Goegginger, Schulenstr. 12a.
— Heinr., Handelsgärtnerei (Pächter Andr. Noring), Nikolaistr.65, ⊶ 371
— Heinr., Inh. d. Firma Heinr. Goegginger, Bes. d. Gutes Zarnikau, Geschäftsf. Dir. der Balt. Landwirtsch. Genossenschaft, Nikolaistr. 65, ⊶ 536, Gut Zarnikau, ⊶ 5360.
v. Goehring, Leont., Gen.-Wwe., Jägerstr. 5W1.
Goehring, Osk. Wilh.', Prok. d. Firma Dietrich Heydemann, Goldingerstr. 2.
— Alex. Arn.', Bb., Neustr. 14W9.
Goehrken, Minna, Frau, Tanzlehrerin, Alexanderstr. 24, ⊶ 6315.
Göldner, Marian, cand. HR, Oberlehrer, Säulenstr. 45W17.
— Käthe, Klavierlehr., Säulenstr. 45W1
Göppert, Karl, Fb., Marienstr. 115.
Leiser Görber, 2. G., Wäsche, Kalkstr. 2, ⊶ 4798.
Görber. Sieh auch Gerber.
— Leiser, Kfm., Theaterboul. 1W5.
Görgens, A., Amts-Schmiedemstr., Zabelnsche Str. 15.
Goerick, Ernst, Kfm., Karolinenstr. 1, ⊶ 7301.
v. Göricke, Hel., Wwe., Nikolaistr. 17W
A. Goeritz, 2. G., Wurstfabrik, Inh. Alex. Goeritz, Revalerstr. 49, ⊶ 206
Göritz, Alex., Fleischermstr., Inh. d. Firma A. Göritz, Revaler Str. 4, ⊶ 2065.
— Anna, Wwe., Popowstr. 3a, W. 13
— Jw., Böttcher, Nikolaistr. 48, W.
— Karl Joh.', Fb., Sprenkstr. 23aW7.
— T., Hg., Alexanderstr. 154W42.
— Wilh., Fleischer, Hsb., Talsensche Str.

C. Goerke,
Marstallstr. 2,
Tapisserie-Manufaktur,
Garne jeder Art,
Handschuh-u.Strumpfwaren
Galanterie- u. Lederwaren,
en gros und en détail.
Uebernahme von Einrichtungen ganzer Magazine dieser Branchen
Telephon 1403.
Filiale: Alexanderstrasse Nr. 23, Telefon 2608.

G. A. Schweinfurth, Weingrosshandlung, Rathausplatz 3 Telefon 485

Goerke, 1. G., Tapisserie-W., Inh.: Bernh. Konst. Goerke u. dessen Söhne Paul und Wilhelm Goerke, Marstallstr. 2/4, ☎ 1403, Filiale: Alexanderstr. 23, ☎ 2603.
Goerke, Const., Mitinh. der Firma C. Goerke, Kalnezeem. Str. 12, ☎ 1936.
— Edg., Kfm., Ernestinenstr. 32.
— Fritz Ed.', Dir. d. Akt.-Ges. d. Rig. Papierfabriken, Brauerstr. 12, W. 2.
— Joh., Aufs., Romanowstr. 31W11.
— Jul., Steller, Adolfstr. 15.
— Ludw., Mech., Hospitalstr. 35W37.
— M., SR-Frau, Mühlenstr. 6W12.
— Max James', Korresp., Newastr. 9W29
— Paul, Gasanst.-Bmt., Sandstr. 16W5.
— Paul, Mitinh. d. Firma C. Goerke, Altstadt 3W7.
— Wilh., Mitinh. d. Firma C. Goerke, Altstadt 3W7.
Goerms, Arn., Buchhdlr., Gertrudstr. 62.
— Karol., Wwe., Gertrudstr. 62, W. 56.
Görner, Heinr., Hsb., Aelterm. d. Seiler-Amts, Gregorstr. 5, W. 1. Gesch.: Kämmereistr. 2.
Goertchen, C. F., Amts-Buchb.-Mstr., kl. Schmiedestr. 18, wohnt Stegstr. 8W1.
— Osk., Oberlehrer, Schulenstr. 14.
— Goertz, Alex. Nik.', Unters.-Richter, Nikolaistr. 57W39.
Görtz. Sieh auch Görz u. Geertz.
— Alex. Joh.', Korresp., Revaler Str. 36.
— Amanda, Choristin, Basteiboul. 7W10.
— Anna, Wwe., Romanowstr. 63W11.
— Elfr., Mstrn., Asylstr. 18, W. 13.
— Fed. Jw.', Ing.-Techn., Traktions-Chef, Nikolaistr. 63.
— Hedw., Diakonisse, Friedensstr. 3.
— Hulda Wilh.', Fabrikbmtn., Asylstr. 18
— Jak., Goldinger Str. 11.
— Karl Theod., Priv., Felliner Str. 8.
— Olga Friedr.', Aufs., Romanowstr. 19
— Osk. Alex.', Kiefernstr. 4W9.
— Rud., Schlosser, Laboratoriumstr. 28.
— W., Mech., Bärenstr. 13W26.
Optische Anstalt C. P. Goerz, 2. G., Fabr. optischer Instrum., Inh.: Karl Paul Goerz, Friedenau bei Berlin, Nikolaistr. 81, ☎ 4507.
Gösch, A., Dw., Andreasstr. 1.
Eduard Goeschel, 2. G., Fabrik techn. Gewebe, Inh.: Adele Goeschel, geb. Schweinfurth. Prok.: Richard Teichmann, Alexanderstr. 196, ☎ 463.
Julius Goeschel, 1. G., Leder- u. Kommissionsgeschäft, Inh.: Karl Andreas Goeschel, Weberstr. 8, ☎ 546.
Goeschel, Adele, geb. Schweinfurth, Inh. d. Firma Eduard Goeschel, Alexanderstr. 196, W. 1.
— Alex. Ed.', Kb., Kandauer Str. 41a.
— Benj. Ed.', Buchhdlr., Gertrudstr. 60
— Charl., Frau, Romanowstr. 47, W. 8.
— Ed., Amts-Fleischermstr., Anglikanische Str. 5W10.
— Eug., Insp.-Geh. im Stadtkrankenh., Ritterstr. 7.
— Eva, Wwe., Schuhmacherstr. 3.
— Georg, Sägemühle u. Kwh., Oskarstr. 3, ☎ 4967.
— J., Frl., Hgn., Romanowstr. 47W8.
— Joh., Hg., Alexanderstr. 103, W. 36.
— Julie, Kbn., Anglikanische Str. 5W10
— Karl, Inh. d. Firma Jul. Goeschel, Mitinh. d. Firma Rig. Lederfabr. Louis Zietemann, Todlebenboul. 6, ☎ 1197.
— Math., Wwe., Ritterstr. 28W74.
— Paul, Rennpferdebes., Karolinenstr. 7.
— Wold. Joh.', Fabrikbmt., Romanowstr. 47W8.
Gößling, Benj. Benj.', Spinnmstr., alte Mitauer Str. 52.
v. Goetschel, Dagmar, geb. Schmidt, Dr.-Wwe., Pensionsinh., Pauluccistr. 21, ☎ 4340.
— Edith, Hgn., Paulluccistr. 21W5.
Göttlich, Friedr. Fr., Stabskapt., Schulenstr. 32W2.
Göttling, Alex. Rud.', Hg., Mühlenstr. 1.
— Herm. Joh.', Portier, Mühlenstr. 8W11
— Math., Kassir., Mühlenstr. 8W11.
— Rud. Joh., Exped., Mühlenstr. 1W6.
— Wally, Hgn., Mühlenstr. 1W6.
— Wilh. Aug.', Fabrikbmt., Kaisergartenstr. 6a, W. 14.
— Wolfg. Wilh.', Ing., Bahnbmt., Kaisergartenstr. 6aW14.
v. Götz, Alex. Hugo, Aeltester gr. Gilde, Inh. d. Firma G. F. Schultz, Dir. d. Akt.-Ges. Otto Erbe, Theaterboulev. 4, ☎ 1333.
Goetz, Ad., Prof. d. Firma A. Walter, Wolgundsche Str. 16bW10.
— Ferd. Wilh.', Werkmstr., Schwartzenhöffsche Str. 11.
— J., Frl., Alexanderstr. 31.
— Joss., Färberei, Suworowstr. 100.
— Kath., Wwe., 1. Weidend. 3W10.
— Meta, Frl., Fruchtstr. 16, W. 3.
— Otto, Hsverw., Kalnez. Str. 44.
— Sofie, Frl., Konv. z. heil. Geist 3W4
— Theod., Kwh. Grabenstr. 4.
— Wilh. Jw.' Priv., Gertrudstr. 4W1.
Götze, Ed. Karl', Bankbmt., Ritterstr. 27
— Joh., Kassir., Ballastdamm 3.
— Krist., Wirtin, Ballastdamm 2a.
Götzel, Art., Montör, Friedensstr. 8W28.
Gogelis, Wik., Schaffn., Gertrudstr. 115
Gogelewski, W., Kutscher, Romanowstr. 96
Gogis, Dav. Jak.', Bahnbmt., Dorpater Str. 18W8.
— Pet., Schuhm., Feldstr. 10W1.
Gogolew, Pet. Pet.', Montör, Matthäistr. 43W50.
— Wlad., Maler, Maistr. 7.
Gogolinski, Kas., Maurer, Säulenstr. 49.
— Adelg., Schndrn., Thronfolgerboul. 2.
Gohne, Joh., Telegr.-Bmt., Friedensstr. 6
Gohr, N., Paulluccistr. 5, ☎ 3721.
Gohs, Osk., Buchhltr., Felliner Str. 1W3
— Wold., Ing., Felliner Str. 7W2, ☎ 6507.
Gohsch. Sieh auch Gosch.
— Andr., Dw., Antonienstr. 6, W. 15.
— Andr., Maurer, Bienenstr. 3.
— Joh. Andr.', Fabrikbmt., Alexanderstr. 170W9.
— Theod. Andr.', Fabrikbmt., Alexanderstr. 170.
Gohse, Jan, Former, Bikkern. Str. 35.
Gohsen, A., Telegr.-Bmt., Nikolaistr. 60.
Gojelkin, Jw., Hdlr., Artilleriestr. 3W43.
Goitz, Joh., Schlosser, Alexanderstr. 161.
Golantschikow, Theod. Joh.', Hg., Dorpater Str. 6.
Golasch, Rob., Aufs., Dünab. Str. 7.
Golaschewski, Andr. Oss.', Bürodiener, Schlocksche Str. 35a.
Golban, Nik. Dm.', Bahnbmt., Gertrudstr. 67.
Golbatschew, Jw., Schaffn., Kathol. Str. 38
Golbert, Karl, Schlosser, Wiesenstr. 1W8.
A. Gold, 2. G., Modewaar., Inh.: Abr. Gold, Sünderstr. 15, ☎ 2162.
Hirsch Gold, 2. G., Modewaren, Weberstr. 1.
Gold, sieh auch Golt.
— A. jun., Sünderstr. 14, W. 11.
— Abr., Hdlr., Moskauer Str. 75W10.
— Abr., Inh. d. Firma A. Gold, Sünderstr. 14.
— Chaje, Frau, Newastr. 23, ☎ 5584.
— Hirsch, Kfm., Paulluccistr. 12W4.
Goldarbeiter, Anna, Dentiste, Spr. 10—1 u. 3—6, Alexanderstr. 28W2.
— Ilja Lew', Ing., Alexanderstr. 28W2. ☎ 5744.
Goldbek, Molly, Hgn., Weberstr. 9W6.
— Ed. Jeppe', Korresp., Mühlenstr. 36.
— Jeppe Hansen, Aeltest. d. St. Joh.-Gilde, Amts-Böttchermstr., Mühlenstr. 36, W. 2, ☎ 2691, Werkst.: Grünstr. 9.
— M., Waschanst., Mühlenstr. 20.
Ch. D. Goldberg, 2. G., Uhren, Inh.: Chaikel Dav. Goldberg, Weberstr. 1, ☎ 7492.
E. M. Goldberg, 1. G., Holz, Inh.: Elja Goldberg, Antonienstr. 12, ☎ 2553 Schustersholm, ☎ 1284.
S. Goldberg, 2. G., Manufakturwaren, Inh.: Sissel Goldberg, Asylstr. 33.
Goldberg, A., Montör, Alexanderstr. 60.
— Alex. Jos.', Hg., Parkstr. 8W8.
— Ans, Hg., Torfstr. 8.
— B., Manufakt.-W.-Hdlg., Dampfstr. 76.
— Behr, Hdlr., Moskauer Str. 29W1.
— Benj., Hsb., Basteiboul. 9aW3.
— Chaim, Hdlr., Smolenskerstr. 2, W. 3.
— Dav., Hdlr., Moskauer Str. 6W7.
— Dav., Zahntechn., Mühlenstr. 82W27, ☎ 7381.
— Elja, Inh. d. Firma E. M. Goldberg, Antonienstr. 12W3.
— Eugenie, Waschanst., Gertrudstr. 87W3
— Fritz, Dw., Katharinendamm 4.
— Gust., Gießer, Alexanderstr. 176.
— J., Mühlgrabener Str. 9W43.
— J., Schndr., Moskauer Str. 101.
— J. M., Bankbmt., Marienstr. 5.
— Jak., Damenkl.-Hdl., Alexanderstr. 58 ☎ 1049.
— Jan, Kutscher, Mühlenstr. 19.
— Jan, Schlosser, Pokrowstr. 18.
— Jan, Wächter, Säulenstr. 46.
— Jan, Zuschndr., Schreyenb. 1, 38.
— Jank., Buchhldr., Sprenkstr. 13W6.
— Joh., Nadler, Alexanderstr. 154.
— Joh., Tschlr., Alexanderstr. 69W19.
— John, Geschäftsf. d. Firma Ch. Jürgensohn, Margaretenstr. 20.
— Jul., Wwe., Segelstr. 9.
— Jul., Wwe., Thronfolgerboul. 33.
— Konst., Hg., Nikolaistr. 74.
— Leiser, Wraker, Moskauer Str. 42.
— M., Hdlr., Marienstr. 5, W. 14.
— M., Hdlr., Newastr. 42.
— M., Waschanst., Säulenstr. 91.
— Marie, Schndrn., Gertrudstr. 45, Q. 2.
— Mow., Priv., Elisabethstr. 24W5.
— O., Schndr., Mühlenstr. 138.
— Osk., Bildh., Nikolaistr. 31.
— Pet., Maurer, Gertrudstr. 87W3.
— Sch., Mützenhdl., Brückenstr. 14.
— Sissel, Inh. d. Firma S. Goldberg, Asylstr. 33.
— Sore, Hdlrn., Moskauer Str. 29.
— Sore, Wwe., Felliner Str. 3aW4.
— Thom., Kwh., Kalnezeem. Str. 68.
— Wolf, Mech., Romanowstr. 36, W. 21, ☎ 5192.

Karl Grünberg, Matthäistr. № 54, im eigenen Hause, Telephon № 2402. Die besten Gummireifen der Welt.

Russ. u. ausländ. Weine in grosser Auswahl, Schnäpse der Firma JAEGER & Co., Natürliche Mineralwasser

Karl Grünberg, Matthäistr. № 54, im eigenen Hause. Telephon № 2402. Die besten Gummireifen der Welt.

K. Goldblatt, 2. G., Drogen, Inh.: Prov. Konrad Goldblatt, Marienstr. 32 ☎ 1842.
Goldblatt, Boruch, Schuhm., Palissadenstr. 33, W. 8.
— Jak., Uhrenhdl., Sprenkstr. 36.
— Konr., Provis., Inh. der Firma K. Goldblatt, Marienstr. 32, ☎ 1842.
— Konst., Schuhm., Mosk. Str. 102.
— L., Klempner, Moskauer Str. 82, W.3.
— M., Klempnerei, Dorpaterstr. 27.
— M., Klempner, Romanowstr. 110.
— Mow., Schndr., Moskau. Str. 50W17
— N., Schuhw.-Hdlr., Jakobstädt. Str. 6
— P. Jak.', Verk., Sprenkstr. 36.
— R., Wwe., Mühlenstr. 124, W. 8.
— Sam., Dir. d. Lederfabr. Gebr. Steinberg, Petersb. Ch. 116.
Golde, Tennis Jak.', Rechtsanw.-Geh., Dorpater Str. 21W3.
— Jan, Maurer, Gertrudstr. 129W4.
Goldenberg, K., Zahnarzt, Spr. 9—11 u. 4—7, Alexanderstr. 1, ☎ 6403.
Goldfeder, Isr., Geh. d. Bevollm. der Russ. Transp.- u. Vers.-Ges., Dorpater Str. 49, ☎ 2087.
Goldhahn, Joh., Fleischer, kl. Lagerstr.56
Goldikowsky, L., Sattler, Marienstr. 39.
— Stef., Schlosser, Marienstr. 152W6.
Goldin, Afros., Hg., Sadownikowstr. 17.
— Jank., Klempn., Sprenkstr. 50W4.
— Joh., Restaurat., Mühlenstr. 38, ☎ 6377.
— Jud., Strickanst., Witebsker Str. 10.
— M., Hdlr., Hasenholm. Ufer 20.
— Mow. Abr.', Korresp., Alexanderstr. 83W3.
— Salm., Fleischer, Mühlenstr. 157.
— Wulf, Hdlr., Mühlenstr. 130W9.
Goldinger, S., Kfm., Elisabethstr.103W19
— Galle, Frl., kl. Münzstr. 16.
— T., Putzhdl., Sprenkstr. 46.
Goldinski, Pet. Wass.', Schaffn., Mühlenstr. 131.
Goldlaub, Anna, Wwe., Romanowstr. 31.
Goldmann, Ad., Kutscher, Fuhrmannsstr. 32.
— Anna, Frl., Marienstr. 4a, W. 6.
— Ans, Schlosser, alte Mitauer Str.46.
— Arth., Bankbmt., Alexanderstr. 51.
— Elias, Hdlr., Gertrudstr. 39W13.
— Emma, geb. Elverfeld, Klavierlehr., Alexanderstr. 51.
— Fritz, Tschlr., Grotenstr. 10.
— J., Fleischermstr., Jakobstädt. Str. 6. Gesch.: Scharrenstr. 17, ☎ 6011.
— Jank., Fleischer, Sprenkstr. 32, W. 7. Gesch., Sprenkstr. 39, ☎ 6128.
— Joh., Kassir., Gertrudstr. 61W12.
— Jos.,Fleischer, Königsstr. 51W11.
— Karl, Bmt., Matthäistr. 89aW16.
— Karl, Böttcher, Adselsche Str. 3.
— Karl, Tischlerei, Romanowstr. 24.
— Karl Herb. Theod', Hg., Konv. z. heil. Geist 10W6.
— M., Lampenhdl., Dorpater Str. 36.
— Olga, Wwe., Säulenstr. 57W4.
— R., Putzhdl., Schmiedestr. 6.
— Rud., Kassier., Kirchenstr. 6, W. 12.
— S. M., Putzhdl., Romanowstr. 50.
— Theod., Privat., kl. Lagerstr. 65.
— Trine, Wwe., Suworowstr. 91.
Goldmeister, Hugo, Tschlrmstr., Jaroslaw. Str. 75W4.
— Jak., Tschlr., Jarosl. Str. 75.
A. Goldring, 2. G., Baumaterial, Inh.: Chaim Aron Goldring, Mosk. Str. 126. ☎ 608.

Goldring, Aron Inh. d. Firma A. Goldring. Moskauer Str. 126. Tel. 608.
— Chaim, Holzhdlr., Mühlenstr.115,W.3.
— F., Hdlr., Dorpater Str 57W71.
— Feigel, Holzhdlr., Dorpater Str. 23.
— Mich. Jak.', Geschäftsf., Ritterstr. 27. W71, ☎ 6215.
Goldschmidt & Co., 1. G., Ex- und Importgesch., Inh.: Charles Drishaus, Koll.-Prof.: Herm. Fritzsche u. Ludw. Blumberg, Herrenstr. 5, ☎ 73. Speicher: Dünaufer, ☎ 1583.
Goldschmidt, Chaim, Mützenm., Popowstr. 3aW139.
— Ch., Schuhm., Wiesenstr. 2W19.
— Fritz, Zimmerm., Heinrichstr. 6W8.
— Heinr., Klempner, Hapsaler Str. 21.
— J., Lackierer, Säulenstr. 96, W. 26.
— Jette, Wwe., Sadownikowstr. 29.
— Joh., Mech., Suworowstr. 89W11.
— Joh., Schlosser, Krusenhöf. Str. 9.
— Isak, Kfm., Romanowstr. 70b.
— Nik., Schlosser, Pernauer Str. 20.
— Mowscha, Hdlr., Jakobstädt. Str. 8.
— Pet., Schlosser, Suworowstr. 89, W. 15.
W. Goldstein, 1. G., Galant.-Waren, Inh.: Wolf Goldstein. Prok.: Feige Goldstein, Marstallstr. 16, ☎ 1048.
Goldstein & Masur, 2. G, Manufakturwaren, Inh.: Leib Goldstein u. Susel Masur, Weberstr. 14, ☎ 6165.
Goldstein, Leib, Mitinh. d. Firma Goldstein & Masur, Felliner Str. 1W14.
— Wilh. Mich.', Korresp., Paulucцistr.11
— Wolf, Inh. d. Firma Wolf Goldstein, Marstallstr. 16, W. 1.
Goldstück, L., Fleischer, Moskau. Str.104
Goldwasser, Itzik, Hsb., Seifens., Palissadenstr. 39.
v. Golejewsky, A., Frl., Thronfolgerb. 23.
Golewski, Jos., Schuhm., Rumpenhöffsche Str. 4, W. 7.
„Golgatha", Hospitalstr. 24.
Goljak, St., Korkenschndr., Palissadenstr. 11.
Goljamin, Iw., Kwh., Sadownikowstr.18
Golian, Hedw., Wwe., Felliner Str. 12.
Goliat, Marie, Hdlrn., kl. Grabenstr. 4.
Goljato, O., Schaffn., Sadownikowstr.18
Golikow, Dm. W., Fb., Ritterstr. 81W15
Golin, B., Kwh., Mosk. Str. 138a.
— Jak., Holzhdlr., Sprenkstr. 75W13.
Golinkin, Jak., Schaffn., Palissadenstr.26
Golinsky, Olga, Wwe., Windstr. 7, W. 13.
— Adam, Artellschtschik, Mosk. Str. 29.
— Pet., Wächter, Moskauer Str. 259.
Golizyn, Anna, Fürstin, Marienstr.31W30
Golkin, Iw., Maler, Sadownikowstr. 18.
Golobtinow, Olga, Fruchthdl., Suworowstr. 28a.
Golodetz, W., Kfm., Säulenstr. 37W2, ☎ 3470.
— W., Suworowstr. 49, ☎ 7549.
Golodowski, A., Hdlr., alte Mit. Str. 13
Golondsewitsch, Konst., Postbmt., Sassenhöf. Str. 1W17.
Golossow, Iw., Schlosser, Dorp. Str. 99
Golotin, P. Pet.', Hsb., Dorotheenstr.15
Golowanow, Ein., Lehrerin, Moskauer Str. 144.
Golowatschew, Jewt., Schaffn., Dünaburger Str. 53, W. 12.
Goloweschkin, Konst., Schaffn., Romanowstr. 119.
Goloweschko, Den., Schaffn., Katholische Str. 56.

Golowin, Anat., Priv., Säulenstr. 77
— Dim., Oberst a. D., Suworowstr.
— S., Lehrerin, Dorpater Str. 41
Golowinow, Iw., Schuhm., Gertrudst...
Golowtschiner, Itzka Berk., Marienstr.
A. Golt, 2. G., Buchhdl., Inh., A. Golt, Suworowstr. 5, ☎ 5725.
Golt. Sieh auch Gold.
— Aug., Inh. d. Firma A. Golt, ...manowstr. 42W2.
— Dav., Buchhdlr., Geschäftsf. d. Sp... u. Vorschußk. d. Rig. Handw., D...pater Str. 20.
— Karl, Tschrmstr., Matthäistr. 52
— Karl Dav.', Hsb., Ritterstr. 121. ☎ 5614.
Goltz, Friedr., Steuerverw.-Bmt., D...tenhöf. Str. 11.
— Adelh., Wwe., Sprenkstr. 34bW5.
— Anna, Wwe., Palissadenstr. 25.
— Dav., Mützenm., Uferstr. 63W12.
— Joh. Fr.', Fabrik-Direkt., Duntenh...sche Str. 11.
Golub, Joh., Tschlr., Mühlenstr. 23W...
— Adam, Hdlr., Schreiberstr. 1.
— Vikt. Don.', Bahnbmt., Jägerstr. 1...
Golubejew, K. Al., SR-Wwe., Säul...str. 9.
— J., Frau, Waisenstr. 7W27.
S. K. Golubew, 2. G., Farben, In... Sawin Golubew, Schmiedestr. 6.
Golubew. Sieh auch Golubow.
Golubew, Andr., Schuhm., Palissad...str. 12W18.
— Jekat., Wwe., Schmiedestr.21W4.
— M., Teeh., Sadownikowstr. 37.
— M. Wass.', Exped., Sadownikowstr.
Golubinski, Paw., Schndr., Asternstr.
Golubitzki, Ant., Schuhm.-Mstr., Katha...nendamm 20a.
Golubow. Sieh auch Golubew.
— A., Spielw.-Hdl., Marienstr. 33W...
— Afros., Teeh., Moskauer Str. 100...
— Aks., Wwe., Dünaburger Str. 3.
— Andr., Hdlr., Jaroslaw. Str. 25.
— Grig., Gend., kl. Altonaer Str. 2...
— Jemelj., Korkenschndr., Jarosl. St...
— Joh., Elektr.-Mont., Sadownikow...str. 37W12.
— Konst., Bmt., Kirchenstr. 6W5.
— M., Schaffn., Popowstr. 3aW34.
— Mich., Zimm., Jarosl Str. 11.
— Mich. Mich.', Bmt., Lagerstr. 11.
— Tarras Lukjan, Buchhltr., Moskau... Str. 259, Haus 6.
Golubzow, Wawil, Kutscher, Kalugas... Str. 3.
Golwer, Andr., Hg., Dorpater Str. 1...
— Aug., Tschlr., Wiesenstr. 2, W. 17.
— Jan, Vorarb., Adselsche Str. 5W1...
— Karl, Tschlr., Hospitalstr. 3.
— Pet., Techn., Dorpater Str. 88.
— Wold., Bmt., Suworowstr. 80.
Gondrich, Georg Fuhrm., Bienenstr. 6...
Gonobobelew, Alexei, Hdlr., Jarosla... Str. 11.
Gonschewitz, Anna, Wwe., Sprenkstr. ...
Gontarischuk, Pet., Former, Feldstr.
A. Gontscharow, 2. G., Kwh., In... Alex. Gontscharow, Mühlenstr. 104...
Gontscharow, A. T., Kwh., Gertrudstr.1... und Kurmanowstr. 6.
— Alex., Hsb., Kwh., Dünaburg... Str. 14, ☎ 7334.
— Alex., Kol.-Hdl., Sadownikowstr. 1... ☎ 3052.

Daniel Schweinfurth, Champagnerkellerei, Dorpater Str. 15/1 Telefon 483

Goodmann, Charles, Mech.-Werkst., Wallstr. 43, wohnt Bartau. Str. 11.
— Ida, Telefonbmtn., Bartau. Str. 11
— Kath., Wwe., Marienstr. 79W8.
— Marie, Tel.-Bmtn., Bartau. Str. 11.
— Pet., Dreher, Ritterstr. 151W8.
— Rob., Lagerverw., Bartau. Str. 11W2
— Wilh., Buchhltr., Bartau. Str. 11.
Goor, Mend., Hdlr., Alexanderstr. 104.
Goranski, G., Wwe., Suworowstr. 39W4.
— Karol., Wwe., Adolfstr. 11W4.
Gorbaczewski, Stef., Hsb., kl. Altonaerstr. 8
Gorbatenko, Jak., Oberschaffn., Katholische Str. 44.
Gorbatow, Feod., Bahnbmt., Sadownikowstr. 33W6.
— Valerian, Bmt., Katholische Str. 18W1
— Wlad., Kwh., Katholische Str. 16.
Gorbatowski, Alex., Oberst a. D., Friedensstr. 45W10.
Gorbatowski, Val., Markthdlr., Matthäistr. 18.
Gorbatschenko, Wass., Fuhrm., Jakobstädt. Str. 5.
Gorbatschew, Ant., Zimm., Dorp. Str. 87
Gorbatschewski, Alex., Maler, Bauskesche Str. 78.
— Stan., Schutzm., Stahlgießerstr. 1.
— Stef., Hsb., Laubstr. 21.
Gorbatschonok, Andr., Zollbes., Schiffsstr. 40W6.
Gorbazewski, Grig., Vorarb., Schreyenbusch 3, 3a.
Gorbuk, Alex., Tschlr., Schreiberstr. 1.
Gorbukow, Sem., Schaffn., Palissadenstr. 27.
Gorbunow, Alex. Pet.', Bankbmt., Parkstr. 4W31.
— Awd., Wwe., Hirtenstr. 1W30.
— Dom. P., Limonadenfabrik, Ritterstr. 113, ⊶ 5195.
— Elisab., Wwe., Kurische Str. 6.
— Feod., Hsb., Kurische Str. 6.
— Jw., Bmt., Hirtenstr. 1W30.
— Mich., Buchhdlr., Parkstr. 4W31.
— Mich. Stan.', Postbmt., Duntenhöfsche Str. 2.
— Xenia, Wwe., Suworowstr. 32.
Gordejew, Leonid Jak.', Pristawsgeh., kl. Petrikirchenstr. 1W5, ⊶ 5171.
— Arseni Gord.', Werkmstr., Harrasstr. 1
— Mich., Vorarb., Marienstr. 77, W. 6.
— Paw., Glaser, Moskauer Str. 100.
— Pet., Kontord., Adlerstr. 3aW6.
— Susanne, Wwe., Holmstr. 5.
Gordeitschuk, Alex. Wass.', Bahnbmt., Fabrikantenstr. 2W1.
Gordijewski, Pet., Stud., Mosk. Str. 80
Gordin, Frieda, Hdlrn., Marienstr. 66W1
— Benj., Lehrer, Moskauer Str. 42W32.
— Leuch Isr.', Hdlr., Marienstr. 42W4.
— M., Hg., Romanowstr. 123W25.
— Mend. Sch., Kfm., Säulenstr. 6W14, ⊶ 4621.
— Salm., Ankern., Hasenholm. Ufer 10, ⊶ 4961.
Gordlitzki, D., Fotogr., Mitauer Ch. 18.
D. **Gordon**, 2. G., Gold- u. Silber-W., Inh.: David Gordon, Weberstr. 13, ➡ 3487.
H. D. **Gordon**, 2. G., Leder- und Galanteriew., Inh.: Henoch Gordon, Königsstr. 37, ⊶ 7125.
Gordon, Abr., Schndr., Mosk. Str. 104.
— Chaim, Hg., Industriestr. 3a.
— Chaim, Schuhm., Gertrudstr. 72.
— Dav., Inh. d. Firma D. Gordon, Altstadt 3, W. 6.
— G. M., Sekr. der Don-Agrarbank, Felliner Str. 1W3.
— Hirsch, Hg., Romanowstr. 112aW8.
— Hirsch, Hsb., Moskauer Str. 97W1.
— J., Dekaturanst., Peitaustr. 9, ➡ 2114 wohnt Schwimmstr. 23W6.
— Jette, Kfm.-Frau, Alexanderstr. 49.
— Ilja, Tapez., Revaler Str. 28.
— Lina, Wwe., Gertrudstr. 111W12.
— M., Hdlr., Newastr. 23, W. 19.
— M., Schuhm., Moskauer Str. 96.
— Mend., Hdlr., Revaler Str. 28.
— Sal., Schndr., Romanowstr. 118.
— Selda, Hdlrn., Kathol. Str. 58W72.
Gordsewitsch, Julie, Fbn., Apothekerstr. 15
Gordukewitsch, Vikt., Schl., Reeperstr. 5.
Gorelek, J., Gend., kl. Altonaer Str. 15.
Gorelik, G. J., Holzhdlr., Fellinerstr. 3. ➡ 3901.
— Elta, Hebamme, Felliner Str. 3.
Gorelow, L., Hsb., Alexanderstr. 169.
— Nikita, Gärtner, Alexanderstr. 169.
Goretzki, Hel., Wwe., Matthäistr. 54.
S. **Gorfunkel**, 1. G., Manufakturwaren, Inh.: Schmul (Samuel) Gorfunkel, kl. Petrikirchenstr. 1, ➡ 6068.
Gorges, Aug., Wwe., Pens., Dorpaterstr. 7.
— Wilh., Arn.', Koll.-Prof. d. Firma Russ. Rheinische Bleifarbenfabrik, Ritterstr. 18W4.
Gorjainow, Alex., Hsb., Generalmajor, Schlocksche Str. 14b.
Gorjatschow, Theod., Schndr., Mühlenstr. 134, W. 12.
Gorjatschin, Olga, Wwe., Gertrudstr. 75
Gorin, Nadeshda, Hsbn., Jarosl. Str. 9.
Gorinski, Mar., Frl., Thronf.-Boul. 2.
Gorit, Dav., Masch., Revaler Str. 28.
— Reng., Hdlr., Revaler Str. 28.
Gorklewitz, R., Rentn., Drehlingsstr. 4.
Gorkow, Nikit. Matw.', Bahntelegr.-Bmt., Eliasstr. 3.
Gorkunow, Wlad., Kapt., Karolinenstr. 15
— Sofie, Kapt.-Wwe., Nikolaistr. 52.
Gorlin, Alex., Neustr. 28.
Gornau, Lina, Hebamme, Säulenstr. 107.
Gornitz, Pet., Schaffn., Gertrudstr. 115.
Gorobowski, Wlad., Dw., Kurmanowstr. 9
Goroch, Pet., Fuhrhltr., Spargelstr. 12.
Gorochow, Eva, Wwe., Dünamünd. Str. 37
— Alex., Bahnbmt., kl. Palissadenstr. 8.
— Genos., Wwe., Hsbn., Dünam. Str. 39
Gorochowitsch, Iw., Zimm., Smolensker Str. 9.
B. **Gorodetzki**, 2. G., Konditorei, Inh.: Bronisl. Gorodetzki, Suworowstr. 8.
Gorodetzki, Bron., Inh. d. Firma B. Gorodetzki, Suworowstr. 8.
Gorowski, Kas., Schlosser, Hospitalstr. 39
Gorschenikow, Ant., Maurer, Jaroslawsche Str. 30.
Gorschewski, Nik. Mik.', Bahnbmt., Romanowstr. 73W7.
Gorski, Bolesl., Schmied, Palissadenstr. 20
— M., Frau, Mühlenstr. 37W35.
Gorsohn, Hessel, Schndr., Rotestr. 2,
Gorischakow, Hel. Serg.', Bahnbmtn., Bahnhof Riga-Ufer.
— Serg. Fed.', Bahnagent, Bahnhof Riga-Ufer.
Gorischenok, Jan, Maler, Jakobstädt. Str. 22W3.
Goruschanenko, Saw., Schlosser, Moskauer Str. 112.
Gos, J., Malermstr., Thronf.-B. 31.
Gosch, Sieh auch Gohsch.
— A., Schlosser, Muckenholm. Str. 15.
Gosche, Aug., Tschlr.-Mstr., Suworowstr. 97, ➡ 3755.
— Anna, Wwe., Alexanderstr. 174W16.
— Christ., Wwe., Fuhrmannsstr. 22.
— Emilie, Frl., Krebsstr. 11W6.
— Ernst, Dw., Suworowstr. 4, W. 23.
— Jul., Wwe., Hsb., Glockenstr. 7, W. 1.
— Pet. u. Jan., Schmied, Torfstr. 6W9.
Goschtowt, Mich., Konditor, Katholische Str. 20, W. 9.
Goschtschitzki, Konst. Georg', HR, Bahnbmt., Nikolaistr. 16.
Gosert, Dora, Wwe., Ritterstr. 53W5.
Gosewitsch, Kath., Frl., Twersche Str. 11
Gossjanis, Kas., Maurer, Peterholmstr. 19.
Gosin, Jan, Schlosser, Artilleriestr. 26W18
Gosler, Jan, Zimmerm., Krebsstr. 23.
Goßling, Benj. Benj.', Spinnmstr., alte Mitauer Str. 52.
Gotow, J., Kfm., Schiffsstr. 22W42.
Gotowt, Ferd., Frisörgesch., Gogolstr. 21.
Gottfried, Karl, Fuhrm., Artilleriestr. 61.
— Aug., Schlosser, Schlocksche Str. 53.
Gottfriedt, Helene, Frl., Inspektrice des v. Fischerschen Inst., Romanowstr. 18.
— Elis., Wwe., geb. Beesinski, Säulenstr. 23W11.
— Johannes, Geschäftsf. d. Rig. Unfall-Vers.-Ges., Newastr. 5W9, ⊶ 4597.
— Rob. Joh.', vereid. Rechtsanw., Spr. 10—11 u. 3—4, Schmiedestr. 18, ⊶ 2279.
Gotthard, Jan, Maurer, Sprenkstr. 65.
Gotthardson, Karl, Kontorbmt., Säulenstr. 55, W. 16.
— Ed., Setzer, Bersohn. Str. 6.
— Fritz, Hdlr., Bersohn. Str. 6.
— Karl, Schlosser, Rodenpoiser Str. 9a.
— M., Delik.-Hdl., Romanowstr. 65.
Gotthelf, J. M., Klempn., Kathol. Str. 33
B. S. **Gottlieb**, 2. G., Manufakturwar., Inh.: Benj. Sawel Gottlieb, Herrenstr. 15, ⊶ 6368, Dünamarkt ➡ 6532.
Russisch-Schwedische Handels- und Industrie-Gesellschaft Karl Gottlieb & Ko., 1. G., landw. Bedarfsartikel, Kommanditgesellschaft, Karl Gottlieb der einz. offene Gesellschafter, Prokuristen: Ernst Allgoth, Nik. Fleischer, 2. Weidendamm 7a, ⊶ 7238
L. **Gottlieb**, 2. G., Manufaktur- u. Modewaren, Inh.: Leib Gottlieb, Alexanderstr. 33.
Leopold Gottlieb, 2. G., Drogen, Inh.: Leopold Gottlieb, Alexanderstr. 86, ⊶ 6839.
Gottlieb, Alex., Kfm., Kirchenstr. 5W14, ⊶ 4209.
— Alex., Kfm., Mühlenstr. 70.
— Benj., Inh. d. Firma B. S. Gottlieb, Pauluccistr. 10W24.
— Dav., Glaser, Sprenkstr. 23a.
— Ed., Kfm., Mühlenstr. 66.
— Hugo, Dr. phil., Zahnarzt, Spr. 10—12 u. 4—5, Kalkstr. 35, ➡ 3971.
— J., Schlosser, Schreyenbusch 1, 12.
— Karl, einz. offener Gesellschafter d. Kommanditges. Karl Gottlieb u. Ko., Schulenstr. 19W3, ⊶ 5804.
— Karl Wik.', Kfm., Nikolaistr. 69b.
— Leib, Inh. d. Firma L. Gottlieb, Alexanderstr. 33W32.
— Leopold, Provis., Inh. d. Firma Leopold Gottlieb, Artilleriestr. 4, W. 3.

Karl Grünberg, Matthäistr. № 54, im eigenen Hause. Telephon № 2402 **Die besten Gummireifen der Welt.**

Moussirender Burgunder, weiss und rot; Bowlensect, Isabella gr. mousseux rosé; mouss. Rhein- und Moselwein; Champagner aus russ. und franz. Weinen, Maitrank usw. usw.

— Mend., Inh. der Firma B. Sörensen u. Co., Elisabethstr. 11, W. 6. Tel. 4291.
B. Gottschalk, 2. G., Agentur, Inh.: Benj. Gottschalk, Theaterboul. 10, 4908.
Gottschalk, A., Wwe., Revaler Str. 37.
— F., Reisender, Gertrudstr. 24W11.
— Max., Schuhw.-Hdlg., Suworowstr.43
Gottschlich, Hel., Putzm., Schmiedestr. 4.
— Maxim. Jos.', Hg., Schmiedestr. 4.
Gottwald, Franz Franz', Betriebsleiter d. Papierfabr. G. Knopp, Bauskesche Str. 57.
— Theod., Jos.', Tierarzt d. 20. Armeekorps, Albertstr. 6W3.
Gotz, Aba, Kontorbmt., Gogolstr. 12.
— Leib, Hdlr., Industriestr. 1b.
— Max, Arzt, Spr. 9—12 u. 5—8, Sprenkstr. 71, Tel. 2208.
Gouvernanten-Heim der lit.-prakt. Bürgerverbind., Turmstr. 15.
Gouv.-Bau-Abteilung, im Schloß 22, 2907. Sieh Register Seite 2.
— Behörde f. Bauernangelegenh., im Schloß 49, 3053.
— Behörde f. städt. Angeleg., im Schloß 24, Tel. 1331. Sieh Register Seite 2.
— Druckerei, im Schloß 2, 517. Sieh Register Seite 2.
— -Gefängnis, Peter-Paulsstr. 5, 478. Sieh Register Seite 2.
— Gefängn.-Abt., im Schloß, W. 17, 1646. Sieh Register Seite 2.
— Gefängn.-Inspektion, im Schloß, W. 17, 1549. Sieh Register Seite 2.
— Gend.-Verw. im Schloß, W 9, 118
— Ingeniör, Kirchenstr. 5W7, 826.
— -Regierung, im Schloß, 1028. Sieh Register Seite 2.
Gouverneurs-Kanzlei, im Schloß 3, 452 Sieh Register Seite 2.
Gouv.-Verw. f. Bauerangel., im Schloß 49. 3053.
Sieh Register Seite 2.
— Wegebau-Abt., Schützenstr. 4a. Sieh Register Seite 2.
— Wehrpfl.-Behörde, im Schloß 40, 2490. Sieh Register Seite 2.
Goweiko, Anton Sem.', Packmstr., kl. Petrikirchenstr. 2, W. 7.
— Ant., Träger, Herrenstr. 10.
— Kas., Fuhrhltr., Schreyenb. 2,28.
Goweino, P. Ign., KA. Oberlehrer, Elisabethstr. 77W13.
Gower, Ant., Hdlr., Atlasstr. 3.
Graatz, Georg, Böttchermstr., Hilchenstr.1
— T., Bmt., Kirchenstr. 30W4.
Grabasch, Alex., Maler, Ritterstr. 70.
— Ernst, Maler, Sprenkstr. 67W9.
Grabbe, Konst. Konst.', Bankbmt., Säulenstr. 33W1.
— Herm., Vorarb., Talstr. 5.
— Lisa, Wwe., Hasenstr. 1.
— Magn., Schuhm., Artilleriestr. 40.
Grabe, Joh., Goldschm., Dorp. Str. 57.
— Mart., Maler, Revaler Str. 89.
— Pet., Maurer, Gertrudstr. 113.
Grabet, Jak., Hsb., Cementstr. 8, W. 1.
Grabeklis, Andr., Zimmerm., Theringer Str. 15.
Grabenstein, P., Auff., Alexanderstr.104.
Grabesch, Joh., Vorarb., Romanowstr.77
Grabis, Jan, Schlosser, Waffenstr. 16.
— Herm., Wäger, Talstr. 7.
Grablewski, Bron., Frau, Mühlenstr. 108
Grablowski, Ernst, Dw., Lagerstr. 41.

Grablus, Ans, Priv., Schiffsstr. 5.
Grabowski, Ad., Tschlr., Dorotheenstr.4.
— Joach. Joh.', Maurer, Gertrudstr. 121
— Karl, Kellner, Säulenstr. 86W2.
— Veron., Schndrn., Karolinenstr.25W11
— W., Bahnbmt., Ritterstr. 77.
— Wilh., Schlossermstr., Elisabethstr. 83.
Grabscha, Andr., Schlosser, Kiefernstr. 12.
Grabsche, Kath., Wwe., Pokrowstr.13W4a
Grabul, Jan, Maurer, Gymnastikstr. 5.
Gracholski, Pet. Oss.' Bahnbmt., Gertrudstr. 99W53.
Grachowsky, Friedr., Hsb., Lubahn.Str.22
Grade, Aurel Wilh.', Mitinh. d. Firma Theod. Pychlau, Oskarstr. 7/9.
Gradetzky, W. J., Direktor, Kojenholm. Str. 4
Gradowsky, Aug., Töpfer, Revalerstr. 57c
Graef, Adalb. Jul.', Inh. d. Firma Gebr. Kerkovius, Matthäistr. 46a. Tel. 2592.
Graen, Math., Schndrn., Mühlenstr.29W3
— Fr., Fleischermstr., Waffenstr. 9W27.
— Karl, Priv., Waffenstr. 9W21.
Graeper, Edg., Exped., Alexanderstr.147a
Gräser, Jul. Ernst', Optiker, Matthäistr. 40W52.
de Graeve, Jean, Schreibmat.-Hdlg., Suworowstr. 49, Buchhdlg., Marienstr. 70.
Graew, Wilh., Amts-Fleischermstr., Brunnenstr. 4, Gesch. Gertrudstr. 29. 3329.
— E., Frl., Telegr., Brunnenstr. 4W1.

Graf & Lundberg
Export-Import
Agenturen-Assekuranz.
Alexanderstr. 32.
Tel. 7373, Postfach 1200.

Graf & Lundberg, 2. G., Agentur, Inh.: Wold. Graf und Karl Lundberg, Alexanderstr. 32, 7373.
Graf, Fanny, Okon., Ritterstr. 7.
— Alb., Schlosser, Wolfsstr. 2.
— Gotth., Portier, Unionstr. 19.
— J., Hdlr., Mühlenstr. 34aW33.
— Ida, Hsbn., Schwartzenhof. Str. 10.
— Marie, Hsbn., Alexanderstr. 32W5, 5640.
— Otto Emil', Fb., Dampfstr. 104.
— Wold., Mitinh. d. Firma Graf und Lundberg, Alexanderstr. 32W5..
Grafe, Alb. Gottfr.', Ing.-Techn., Bahnbmt., Alexanderstr. 103W18.
Graff, Artur, Buchhltr., Säulenstr.56W15
— Judel, Exped., Steinstr. 28W8.
Grafische Gesellsch., Alexanderboul. 2W3.
Grafit, Pet., Werkmstr., Revalerstr. 84.
Grafschenis, Jan, Heizer, Ritterstr. 84W4.
Gragert, Emil. u. Paul., Hsbn., Wolgundsche Str. 31.
Graham, Ejböl & Ko., 2. G., Schiffsagentur, Kommanditges. in Petersburg, offene Gesellschafter: Jens Ejböl, Charles Graham, Bevollm. in Riga: Viktor H. Weidemann, Basteiboul. 11, 7020.
Grahben, Alb. Christ.', Hg., Schwimmstr. 19.
— Christ., Hg., Marienstr.. 47W6.

Grahe, Alex. Theod.', Bmt. d. Gouver[neurs-]Kanzlei, Nikolaistr. 17, 2350.
— Meta, Operns., Thronfolgerboul.
Grahm, Alf., Masseur, Elisabethstr. 2.
— Joh., Töpfer, Säulenstr. 94W19.
Grahmann, Ida, Kfm.-Wwe., Peterpa[uls]str. 2W8, 4153.
Grahp, Rob., Schlosser, Feldstr. 11W1
— Pet., Maurer, Hilfsstr. 12W24.
Graichen, Art., Prok. d. Firma F. W[al]demar, Steinstr. 9.
Jakob Grajewski, 2. G., Tuchw., In[h.:] Jak. Grajewski, Romanowstr. 1 4030.
Grajewski, Amalie, Frl., Altstr. 2.
— Jak., Hsb., Kfm., Porchower Str.
— Schmul, Hdlr., Romanowstr. 52W1
— Sofie, Hsbn., Kaugern. Str. 1.
— Wass. Jos.', Bmt., Revalerstr. 2.
Grainger, John, Fabrikbmt., Nußstr.
— Ernst, Hg., Nußstr. 7a.
Gramann, Joh., Schlosser, Hamannstr.
Gramatke, Amalie, Malermstr.-Wi[twe], Kirchenstr. 33, W. 7.
— B., Frl., Kirchenstr. 33, W. 7.
— Laura, Bahnbmtn., Kirchenstr. 33.
— Otto, Amts-Zimm.-Mstr., Nikolaistr. W. 5, 4102.
Gramatneek, Jur, Hsb., Thering. Str.
Gramberg, A., Werkmstr., Helenenstr.
— Joh., Heizer, Alexanderstr. 40W38.
Gramelski, Iw., Schuhm., kl. Vegesa[ck]holm 5.
H. Grambow, 2. G., Uhren-, Gold- Silberw., Inh.: Hermann Grambo[w], Theaterboul. 4.
Gramkau, Ad. Dav.', Fabr.-Auf[s.], Brückenstr. 5W7.
— Rob., Maurer, kl. Altonaer Str.
Gramogolski, Js., Uhrm., Dünamün[de]sche Str. 46.
The Gramophone limited, 1. G., G. in England, Bevollm.: Alex. joling, Pet. Ch. 19, 1668, Hau[pt]büro: Alexanderstr. 33, 58 Detailgeschäft: Alexanderstr. 33, 6311.
Grams, Joh., Del.-Hdlg., Alexanderstr. 4427.
Gramtz, Rich., Prok. d. Firma C. Hesse, Bischofsstr. 1, Q. 7.
— Erich Rich.', Archit., Bischofstr. 7035.
— Werner Rich.', Bankbmt., Bischofstr.
„Granada", Restaur., Inh.: Grig. tschenok, Suworowstr. 30, 53
Granat, Alma, Lehrerin, Schreyenb. 5
— Pet., Werkmstr., Olivenstr. 1W18.
Granatowitsch, Nik. Iw.', Hg., Kur[ma]nowstr. 1W7.
„Grand Hotel", Inh.: Leib Kadisch, [Go]golstr. 5.
„Grand-Kino", Romanowstr. 52.
Grandan, Jos. Joh.', KR, Ing.-Tech[n.], Bahnbmt., Schützenstr. 2W4.
Grandau, Ans, Wächter, Fruchtstr. 2.
Grandberg, Adele, Hgn., Newastr. 9.
— W., Dw.. Gartenstr. 2a.
Grandelson, J., Fuhrm., Alexanderstr.
Grandenberg, Wilh. Ad.', Techn., S[äu]lenstr. 56W9.
v. Grandidier, J., Wwe., Antonienstr.
Grandjean, Kath., Frl., Konv. z. h[l.] Geist 1W8.
Grandkaln, Pet., Privat., Pokrowstr.
Grandmann, Heinr. Kasp.', Unterm[str.], Druwensche Str. 5.
Grandowski, Alex., Zollklar., Thronf.-B.

Karl Grünberg, Matthäistr. № 54, im eigenen Hause. Telephon № 2402. Die besten Gummireifen der Welt.

Jaeger & Co., Weingrosshandlung, Sünderstr. 3 Telefon 60

Alma, Bmt.-Wwe., Alexanderstr. 61.
Ans, Weber, Kurische Str. 3a.
Christ, Dreher, Marktstr. 7.
Dora, Dw., Sprenkstr. 7, W. 12.
Emilie, Wwe., Wolmar. Str. 18W4.
Eud., Wwe., Bienenstr. 12.
Jan, Besucher, Thüringen. Str. 1.
Joh., Schlosser, Staarstr. 2.
Ther., Dorotheenstr., 1, W. 2a.
Wilh., Hsb., Kwh. u. Bierhdl., Ebelshöfscher Weg 34.
andsberg, Christ., Hausbes., Bahnbmt. Augustenstr. 4.
Jan, Stellm., Karolinenstr. 35.
Mart., Expreß, Karolinenstr. 34.
randt, Fried. geb. Hoyer, Hsbn., Alexanderstr. 134, W. 4.
Friedr. Friedr.', Oberstleutn., Alexanderstr. 134W4.
ranislaw, W., Fuhrm., kl. Milchstr.1W9
ranitzki, Ans, Bahnbmt., kl. Bärenstr.9
rannikow, F. K., Dom.-Verw.-Bmt., Suworowstr. 92.
ranowsky, E., Bierhdlg., Philippstr. 3.
Anna, Wwe., Bullensche Str. 7a,
Ch., Tschlr., Färberstr. 19.
Emilie, Wwe., Matthäistr. 109W3.
Jeannot, Hg., Wenden. Str. 43W2.
Joh. Wilh.', Auss., Hsb., Kundsingsholm 9, 11.
Jur., Tischl., Spargelstr. 5, W. 46.
Karl, Dachd., 2. Weidendamm 15.
Karl, Mech., Rumpenhöf. Str. 25.
Karl Jan', Bmt., Mitauer Ch. 58.
Mart., Buchhltr., Bausk. Str. 2W5.
rant, Ad., Auss., Arensburger Str. 7.
Dav., Setzer, Säulenstr. 83W7.
Emil, Mech., Wolgund. Str. 48.
Ernst, Maler, Adlerstr. 12W81.
Friedr., Hsb., Ringen. Str. 9.
Fritz, Hsb., Behnen. Str. 10.
Indr., Kwh., Schreyenbusch 2, 44.
Joh., Hg., Arensburger Str. 7.
Karl, Dw., Albertstr. 7.
Mart., Ankern., Hasenh. Ufer 20.
Rosal., Wwe., Marienstr. 134W28.
Wold., Zollbmt., Gertrudstr. 82W10.
rant-Grantin, Dav. Gotth.', Exped., Säulenstr. 83W7.
rantauske, Karl, Drahtz., Taubenstr. 37
rantin, Andr., Stauer, Kurische Str.8.
Christ., Dw., Mühlgraben. Str. 14a.
Ed., Buffetier, kl. Milchstr. 5.
Emilie, Wwe., Pernauer Str. 23.
Ernst, Feilenh., Marienmühlenstr.4W5
Jan, Schlosser, Bullen. Str. 12b.
Jan, Zimmerm., Bauske. Str. 8.
Joh., Maurermstr., Mitauer Ch. 29.
Krist., Hsb., Albaushöf. Str. 19.
rantmann, Lise, Wwe., Nummershöfsche Str. 7.
rantowski, Joh., Glaser, Albertstr.1W24
rantskaln, Fritz, Bäcker, kl. Vegesacksholm 53.
rape, Aug., Zuschndr., Margaretenstr.13
rapeten, Aug., Bäcker, Pernau. Str.26.
rapit, Mart., Musik., Kurmanowstr.14.
rapmann, Dav. A.', Chef d. 2. städt. Postkontors, Zaunstr. 1W7.
Jan, Besucher, Säulenstr. 95.
Joh. Herm.', Werkmstr., Apothekerstr. 34.
Laur., Schlosser, Palmstr. 9W1.
Rud., Tierarzt, 2.Weidend., Schlachth.
rasche, Heinr. Heinr.', Reichskontr.-Bmt., Wolgund. Str. 66.
raschewitsch, Paw., Hdlr., Steinstr. 26.

Graschulewitz, Oss., Vorarb., Dünaburger Str. 37.
Graschulis, Karl, Kellner, kl. Sandstr.10
Graslow, Hilda, Kassir., Kalkstr. 27W8.
v. Graß, Ad., Konsulent, Jägerstr. 6aW4.
„Venus", Inhaber A. Grass, 2. G., Schuhwarenfabrik, Inh.: Aug. Graß, Kurmanowstr. 10, ☎ 2032.
Graß, Andr., Kol.-Hdlg., Romanowstr. 24, W. 21.
— Abr., Hdlr., Jesuskirchenstr. 17W9.
— Alex., Korresp., Revaler Str. 17W8.
— Artur, Redaktör d. Juhrneeks, Königsstr. 28.
— Art. Jur', Schiffskapt., Tuckumerstr. 8
— Aug., Inh. d. Firma „Venus", Inh. A. Graß, Marienstr. 4a.
— Dietr., Schlosser, Matthäistr. 131.
— Ed., Fb., Wolmar. Str. 16W4.
— Ernst, Stallmstr., Mühlenstr. 42.
— Gust., Töpfer, Matthäistr. 99, W. 23.
— Herm., Strickanst., Ritterstr. 83.
— J., Schlosser, Bärenstr. 26.
— Jak., Korkenschndr., Lagerstr.53, W.2
— Jan, Tschlr., Petersb. Ch. 4.
— Jürg., Stauer, Baumstr. 5.
— Jur, Maler, Mühlenstr. 3a.
— K., Knecht, Marienstr. 99.
— K. P., Zeichner, Wolmar. Str. 30.
— Karl, Exped., Hospitalstr. 11.
— Karl Mich.', Speicherarb., Sprenkstr. 61.
— Karol., Wwe., Matthäistr. 93W3.
— Kath., Frau, Sprenkstr. 43.
— Katharine geb. Hebenstreit, kleine Schmiedestr. 19, W. 3.
— Krisch, Schmied, Rumpenh. Str. 7.
— Marg., Hdlrn., Dampfstr. 80, W. 18.
— Marie, Frau, Dorpater Str. 63.
— Mart., Zollbes., Grabenstr. 8.
— Minna, Wwe., Sprenkstr. 62W43.
— Pet., Bierhdl., Wolmar. Str. 30W19.
— Pet., Maler, Säulenstr. 84W7.
— Pet., Maurer, Bärenstr. 9.
— Pet., Tschlr., Laboratoriumstr. 17.
— Rob., Maurer, Fuhrmannsstr. 4.
Graßberg, Marie, Milchhdlr., Muckenholmsche Str. 9.
Grasse, Krist., Kwh., Säulenstr. 29.
Grassis, Mik., Zimmerm., Artilleriestr.38
— Jan, Hsb., Schreyenbusch 3, 18.
— Joh., Hg., Dorpater Str. 20W46.
Graßmann, Alex., Mech., Säulenstr. 114
— Alide Joh.', Auss., Mosk. Str. 1.
— Anna, Wwe., Basteiboul. 9.
— Anna, Wwe., Sandstr. 16W7.
— Anna, Wwe., Theresenstr. 2.
— Ant., Hg., Dünamünd. Str. 45.
— Heinr., Bmt., Säulenstr. 20W2.
— Jan, Schlosser, Matthäistr. 137.
— Jan, Tschlr., Meinhardstr. 7W2.
— Jul., Wwe., Muckenholm. Str. 35.
— Karl, Schmied, kl. Falckenstr. 1.
— Karol. Wwe. Schwanenstr. 1.
— Krischj., Dw., Artilleriestr. 3.
— Ludw., Schmied, Matthäistr. 131.
— Mart., Bankbmt., Bäckereistr. 10W22.
— P., Schmied, Wolmar. Str. 39.
— Pet., Korkenschndr., Brückenstr. 24.
— Wilh. Vikt.', Pristaw, Dorpater Str. 56, ☎ 3445.
Grastin, Eveline, Frl., kl. Lagerstr. 44c.
Gratschew, Stan., Töpfer, Suworowstr.113
Gratschkow, Mich., Koch, Mühlenstr. 131
Gratzki, Wlad., Frisör, Peterholmstr. 7.
Grau, Joh., Masch., Mühlenstr. 110.
— Marie, Wwe., Rodenpoiser Str. 34.
— Wilh., Hdlr., Mühlenstr. 167, W. 2.

Graube, Jur, Stauer, Ertellstr. 1.
Grauberg, A., Kellner, Mühlenstr. 102.
— Dor., Wwe., Säulenstr. 91W19.
— Gerh., Hg., Dorp. Str. 45W6.
— Jul., Schndrn., Dorpater Str. 45W6.
— Karl, Hg., Romanowstr. 73.
— Marie, Wwe., Konv. z. heil. Geist7W5
— Olga Sigism.', Oberauss., Säulenstr. 91.
— Wold. Sigism.', Fabrikbmt., Unionstr. 23.
Graubin, Joh., Mech., Alexanderstr. 152
Graubitz, Anna, Wwe., Gerberstr. 2W21
— Minna, Wwe., Petersb. Ch. 6.
Graude, A., Brothdl., Schmiedestr. 15.
— Amalie, Frisöse, Schmiedestr. 15W5.
— Karl, Mech., Falckenstr. 3W20.
Graudin, A., kl. Sandstr. 11W7.
— Adam, Schndr., Schiffsstr. 5.
— Ad. J., Postbmt., Turgenjewstr. 1.
— Alfr., Mech., Pernauer Str. 15.
— Andr., Hsb., Vegesacksholm 8.
— Anna, Frau, Hospitalstr. 10, W. 19.
— Arn., Montör, Petersb. Ch. 107.
— Art., Schornsteinf., Mosk. Str. 186.
— Aug., Agent, Artilleriestr. 43W5.
— Aug., Bierhdl., Revaler Str. 45.
— D., Zeichner, Hospitalstr 15W16.
— Emma, Frau, Schreyenbusch 2, 14.
— Harry, Hg., Alexanderstr. 144W15.
— Herm. Iw.', Kontorbmt., Alte Mitauer Str. 25.
— J., Schaffner, Gertrudstr. 109.
— J., Schlosser, Kirchhofsstr. 6.
— Jan, Hsb., Kandauer Str. 32.
— Jan, Masch., kl. Altonaer Str. 20.
— Jan, Maurer, Artilleriestr. 56.
— Jan, Maurer, Pionierstr. 2W6.
— Jan, Milchhdlr., kl. Vegesacksholm 27.
— Jan, Schmied, kl. Altonaer Str. 20.
— Jan, Schndr., Färberstr. 11.
— Jan, Stauer, Katharinenstr. 2, W. 6.
— Jan, Strb.-Schaffn., Gymnastikstr.14
— Joh., Hdlr., Jägerstr. 1W7.
— Jul., Bmt., Wendensche Str. 5.
— K., Gürtler, Friedensstr. 21.
— Karl, Hsb., Jutestr. 4.
— Karl, Schlosser, Pernauer Str. 23.
— Karl, Tschlr. Alexanderstr. 94.
— M., Portier, Kurmanowstr. 16.
— Marie, Wwe., Revaler Str 46.
— Mart., Maler, Sternstr. 12.
— Mart., Priv., Marienstr. 138.
— Mart.. Schlosser, Matthäistr. 72.
— Mart., Seifens., Laborator. Str. 28.
— Marz, Maurer, Bärenstr. 9.
— Pet., Buchhltr., Matthäistr. 74W28
— Pet., Klempner, Alexanderstr. 115.
— Pet., Zimmerm., Hospitalstr. 10.
— Pet. Wold.', Gärtner, Alexanderstr.51
— Sim., Maurer, Altgasenscher Weg 18
— Trine, Wwe., Pokrowstr. 15.
— Wally, Wwe., Matthäistr. 133.
— Wilh., Arzt, Spr. 10—12 u. 4—6, Marienstr. 16W1.
— Wold., Schlosser, Feldstr. 4.
— Wold. Joh.', Hg., Alexanderstr. 51W8.
Gebrüder Grauding, 2. G., Manuf.-W., Inh.: John und Alfred Grauding, Kalkstr. 17, ☎ 1326
Grauding, Jan, Zimmermstr., alte Mit. Str. 21.
— Georg Georg', Oberstleutn., Bat.-Kommand., Zitadelle.
— Joh. Georg', vereid. Rechtsanwalt, Suworowstr. 24/26, ☎ 3359.
— John Franz', Mitinh. d. Firma Gebr. Grauding, Schmiedestr. 18, ☎ 4292.

Karl Grünberg, Die besten Gummireifen der Welt.
Matthäistr. № 54, im eigenen Hause. Telephon № 2402

Eigene Filialen: Alexanderstr. 40, Telefon 4707. Basteihof, Sandstr. 31
:-: Dorpater Strasse Nr. 15/17, Telefon 483 :-:

Karl Grünberg, Matthäistr. № 54, im eigenen Hause. Telephon № 2402. Die besten Gummireifen der Welt.

— Iw. Iw.', Schaffn., Romanowstr. 59.
— Mich., Gasanst.-Bmt., Palaisstr. 3W8
— Sus., Wäscherin, Gerberstr. 13, Q. 12.
Grauds, Fritz, Hsb., Pleskodahlstr. 13.
— W., Kol.-Hdl., Pleskodahlstr. 13.
— Alex., Schuhm., Feldstr. 3W4.
Grauel, Paul, Maurer, Absilsche Str. 10.
Grauen, Konst., Inh. der Firma B. Staden, Mühlenstr. 71, W. 14, ☎ 4614
Grauer, Karl, Agent, Kandauerstr. 43.
Graumann, Alex., Hgn., Ballastdamm 44.
— Alex., Lackirer, Waffenstr. 16.
— Anna, Frau, Dünaburger Str. 35.
— Art., Theaterdiener, Hilfsstr. 13.
— Christ., Wwe., Ballastdamm 44.
— Emilie, Frau, Grobin. Str 2W5.
— Joh., Schlosser, Hilfsstr. 13.
— Wold., HR, Mag. pharm., Inh. d. Gertrud-Apotheke, Gertrudstr. 79 ☎ 2611.
Karl Graupner, 2. G., Leihkasse, Inh.: Wilh. Graupner u. Karl Hahn-Banisch, kl. Sandstr. 12, ☎ 1827.
Graupner, Wilh. Karl', Mitinh. d. Firma Karl Graupner, Romanowstr. 37W5.
Grauschinis, Ad., Fuhrm., Wolmar.Str.17
— Andr., Schlosser, kl. Palissadenstr. 8
— Ant. Ust.', Wächter, Schreyenb. 1,7.
— Iw., Hdlr., Dünaburg. Str. 49W16.
— L., Bahnbmt., kl. Palissadenstr. 8.
Grausdin, Alex., Schlosser, Marienstr. 62

Künstliche Mühlsteine
Müllerei-Bedarfsartikel
Englische Treibriemen
K. Grause
Karlsstraße 17, Tel. 5781.
Postfach 961.

K. Grause, 2. G., Mühlsteine und Maschinen, Inh.: Kristoph Grause, Karlsstr. 17, ☎ 5781.
Grause, Alex., Korresp., Suworowstr. 6
— E., Dorotheenstr. 14W17.
— J., Mech., Schulenstr. 28W32.
— Jan, Schlosser, Ritterstr. 75b.
— M., Kol.-Hdl., Pauluccistr. 2, W. 15.
— Mich., Kol.-Hdl., Suworowstr. 6W10.
Grauß, Heinr. Hans', Werkmstr., Mühlenstr. 34a.
Grave, Marie, Frl., Klassendame, Nikolaistr. 2, W. 3.
Graver, Chr., Schiffskapt., Tempelstr. 3.
Gravenhorst, Osk. Ludw.', Kb., Alexanderstr. 30W1
Grawa, Jan Jan', Glaser, Pokrowstr. 21
Grawdan, Kas., Wächter, Gustavstr. 1.
Grawe, Alex., Schlosser, Alexanderstr. 180
— Andr., Vorarb., Dampfstr. 98W6.
— J., Musiker, Dorpater Str. 88W34.
— Jak., Hdlr., Suworowstr. 120, W. 2.
— Joh., Elektrotechn., Seestr. 19.
— Joh., Steuerm., Kohlenstr. 1.
— Krisch, Hsb., Waggonstr. 12.
— Krist., Dw., Schulenstr. 24.
Grawel, J., Kwh., Ritterstr. 102.
— Ernst, Töpfer, Pleskodahlstr. 9.
— J., Schiffskapt., Dorotheenstr. 16.
— Jan, Fuhrhltr., Matthäistr. 135.
— Joh., Schlosser, Bachstr. 10, W. 6.
— Karl, Hsb., Rumpenhöfsche Str. 2W11.
— Mich., Maurer, Pilgerstr. 2W4.
Grawelsin, Jan, Stadtbmt., Rumpenhöfsche Str. 17W20.

— Leop. Jan.', Hg., Matthäistr. 28.
— Pet., Hsb., Hdlr., Stahlgießereistr. 11
Grawelson, Anna, Wwe., Augustenstr. 9.
— Aug., Schmied, Suworowstr. 104.
— Ed., Zimmerm., Karolinenstr. 7W37.
— Pet., Zuschndr., Hapsaler Str. 20.
Grawer, Andr., Hsb., Sekr. d. Kreispol.-Verw., Gertrudstr. 84, W. 16.
— Jan, Tschlr., Ebelshöf. Str. 4a.
— Ign., Gärtner, Jutemanufakt. am Stintsee.
— Pet., Zimmerm., Gesellenstr. 23W7.
Grawes, Alex., Hsb., Ballastdamm 36.
— Krist., Wwe., Katharinendamm 17.
Grawin, Alex., Gravör, Hapsaler Str. 12
— Aug., Schmierer, Uferstr. 65, W. 7.
— Elise, Schndrn., kl. Lagerstr. 21W7.
— K., Zimmerm., Hermannstr. 13.
— Mart., Zimmerm., Kathol. Str. 38.
— Pet., Schlosser, Artilleriestr. 23.
Grawis, Anna, Plätterin, Marienstr. 117
— Rob., Hdlr., Kirchhofsstr. 16.
Grawischa, Jan, Schuhm., Rodenpoiser Str. 13.
Grawit, Andr., Schuhm., Romanowstr. 53
— Andr., Buffetier, Duntenhöf. Str. 23
— Andr., Kellner, Ritterstr. 44W20.
— Aug. Herm.', Fabrikbmt., Dorpater Str. 20.
— Berta, Schndrn., Ritterstr. 115W133.
— Dav., Restaurat., Duntenhöf. Str. 23
— E., Kol.-Hdl., Kramerstr. 8.
— Jan, Schuhm., Pokrowstr. 19.
— Joh, Böttcher, Trosselstr. 22.
— Joh., Schmiedemstr., Witebskerstr. 41.
— Karl, Dw., Matthäistr. 50, W. 12.
— Karl, Hdlr., Peterholmstr. 8.
— Mart., Packer, Duntenhöf. Str. 32.
— Minna, Wwe., Dorpater Str. 20.
Greb, Arn. Iw.', Prok. d. Firma Kniep und Werner, Georgenstr. 3W1.
Grebe, A., Priv., Sprenkstr. 30W44.
— Johanna, geb. Roser, Hsbn., Taubenstr. 21W1.
— Irma, Lehrerin, Newastr. 5W15.
— Osk., Fleischhdl., Emmastr. 12a.
Grebel, Kurt, Buchhdlr., Elisabethstr. 31.
Grebenschtschikows Armenhaus, Grebenschtschikowstr. 1, ☎ 2549. Sieh Register Seite 2.
Grebenschtschikow, Schule, Mosk. Str. 112.
Grebesch, J., Manuf.-Hdl., Windstr. 32.
Grebin, Alfr. Ed.', Buchhltr., Sprenkstr. 34, W. 19.
— Edg. Alex.', Bahnbmt., Elisabethstr. 7.
— Emma Ed.', Korresp., Elisabethstr. 7.
Greble & Rewien, Asphalt.-Gesch., Mühlenstr. 84, ☎ 842, u. Mosk. Str. 1, ☎ 3642.
Greble, J., Asphaltleger, Marienstr. 13.
Grebsche, Ado, Telegr., Unionstr. 30W10.
Grebsde, Joh., Schuhm., Jesusk. Str. 13.
— Joh., Hsb., Kartoffelstr. 7b.
Grebst, Mary, Wwe., Alexanderstr. 2.
Grechno, Lasar, Schaffn., Schreyenb. 1, 36
Grecht, Emma, Wwe., Waldstr. 12.
Grecker, Alex. Joh.', Fabr.-Bmt., Tempelstr. 4W6.
Gredsen, Jan, Agent, Ritterstr. 75a.
— Ed., Vorarb., Revaler Str. 35W56.
— Mart., Kwh., kl. Moskauer Str. 16.
— Rich., Brandmstr., Turgenjewstr. 2.
Gredunow, Eug., Bahnbmt., Gertrudstr. 84W9.
— Nik., Rentn., Kreuzstr. 2.
Greebe, Jan, Müller, Katharinend. 23.
Greeda, Karol., Wwe., Alexanderstr. 78.
Greel, F. Nik.', Schndr., Dünab. Str. 35

Green, Anna, Wäsch., Soldatenstr. …
— Ans, Hsb., Nußstr. 3, W. 2.
— Chr., Fuhrm., Hsb., Katharinend. …
— Jan, Agent, Marienstr. 113.
— Joh., Elektrotechn., 1. Weidend. …
— Mich., Fuhrm., Katharinendamm …
Grees, Sim., Bäcker, Wenden. Str. 19
Greese, Jan, Hsb., Bauske. Weg 1…
— Wille, Heizer, Sprenkstr. 33, W. …
Greesis, Pet., Hdlr., kl. Lagerstr. …
Greesnis, Pet. Fleischer, kl. Lagerstr. …
Greeten, Jan, Schndr., Schlock. Str. …
Grefan, Ed., Hsverw., Fockenhöf. St…
Greger, Dor., Schndrn., Ritterstr. 59…
— Nik., Priv. Schiffsstr. 11.
Gregor. Sieh auch Grigor.
— Jur, Fuhrm., Romanowstr. 77.
Gregorius. Sieh Grigorius.
Gregorow, Karl Tschlr. Wolmar. St…
Gregowski, Iw., Feilenh., Torgelstr…
Gregus, Iw. Emerik', GS, Chef Detektivpol., Jungfernstr. 9, W. … ☎ 1020.
— Anna, Frau, Alexanderstr. 91W16
— Jos., Klempner, Simonstr. 8.
Grehp, Lina, Hsverw., Suworowstr. 7…
Grehwald J., Buchhdl., Schlock. Str…
Grehwe, Joh. Mich.', Bierverl., Mühlenstr. 67W4, ☎ 518.
Greifan, Jan Dw., Revaler Str. 9…
Greifenberger, Jul. Friedr., Korr… Philippstr. 2.
Greil, A., Aufs., Muckenholm. Str. 27
— Andr., Priv., Revaler Str. 87W9.
— Emilie, Frl., Marienstr. 16W8.
— Kath., Kassir., Säulenstr. 44, Q. …
— Reinh., Drechsler-Werkst., Wallstr. wohnt Karolinenstr. 21W8.
— Reinh., Feilenh., Petersb. Ch. 1…
Greim, Emilie, Wwe., Romanowstr. …
Greimann, M., Glaser, Ritterstr. 10…
Greinert, Otto, Glasschl., Dünamünd… Str. 36.
— Ed., Bmt., Gertrudstr. 65W12.
Greipan, Jurri, Träger, Sprenkstr. …
Greisin, Iw., Amts-Schmiedemstr., Matthäistr. 29, W. 4.
Greitschus, Alex., Schlosser, Gerberstr…
Greker, Pet., Amtsbote, Romanowstr…
Grell, Wilh., Schiffskapt., Nikolaistr…
J. F. Grempler, 2. G., Messersch… Inh.: Julius Fritz Grempler, Schmi… str. 28, ☎ 7185, Filiale Kalkstr. ☎ 7611.
Grempler, J. F., Amts-Messerschm.-M… Inh. d. Firma J. F. Grempl… Schmiedestr. 28W4.
— Rein. Jul.', Hg., Schmiedestr. 2…
Grenadin. Sieh E. Rogall.
Grende, Alfr., Diener, Revaler Str…
Grendse, Andr., Hausverw., Artill… str. 49, W. 12.
— Joh., Hsb., Bierhdl., Matthäistr. …
— Pet., Hsb., Sessausche Str. 4, …
Grenewitz, Georg Dan.', Buchhdlr., … tholische Str. 54W3.
Grengis, Mart., Heuhdl., Kalnezeem… Str. 61, wohnt Kalnezeem. Str. …
Grenholm, Elise, Wwe., Matthäistr. 4…
— Otto, Hg., Matthäistr. 41.
Grenz, Thom., Mont., Fuhrmannsstr…
Grenzberg, Jan, Hsb., Allschwanger…
Grenzewitsch, J., Meier, Alexanderstr…
— Ed. Jndr.', Hg., Dorp. Str. 57W…
Grenzion, Karl, Töpfer, Matthäistr. …
Grenzis, A., Holzwr., Fischerstr. 11.

Jaeger & Co., Destillatur, Sünderstrasse Nr. 3 All…
Telefon 60

renzkewitſch, Karl, Keſſelſchm., Pokrow-ſtr. 10, W. 4.
renzthal, Mikk., Dw., Induſtrieſtr. 28.
renzwache, Kanzlei d. Stabs, Matthäi-ſtr. 49, ⊶ 1658.
Lazarett, Dorotheenſtr. 42, ⊶ 3995.
Sieh Regiſter Seite 2.
repp, Karl, Tſchlr., Mühlenſtr. 13.
Olga, Fbn., Mühlenſtr. 13W15.
repus, Karl, Fuhrm., Petersb. Ch. 118
reribkow, Ludw. Ludw.', Oberſt a. D., Gertrudſtr. 43W13.
reja, Ans, Keſſelſchm., Schlockſche Str. 6.
Jan, Tſchlr., Dorotheenſtr. 37.
Ludw., Muſiker, Sprenkſtr. 2, W. 49.
reſchnjakow, Nikolai Alex.', Bmt., Ritterſtr. 44, W. 61.
reſe, Ed., Kwh., Unionſtr. 25.
Emilie, Schndrn., Marienſtr. 80W12.
Jan, Steinh., Struktorſtr. 5.
reſne, Joh., Zimm., Treyden. Str. 5.
reſſer, Wold., KR, Rentn., Karolinenſtr. 34, W. 6.
reſte, Andr., Schloſſer, Romanowſtr.63.
rete, Andr., Auſſ., Schreyenb. 1,1b.
reting, Edde, Wwe., Eugenienſtr. 7.
reſchenkow, Andr., Kwh., Küterſtr. 8.
reſchenkow, Andr., Hg., Mönchenſtr.1.
reiſchus, Marie, Wwe., Suworowſtr.97.
retter, Jurre, Tſchlr., Helenenſtr. 5.
Julie, Frl., Gertrudſtr. 65.
revé, Emil Andr.', Kand. Chem., Bevollm. d. Geſ. Prowodnik, 1. Weidendamm 11, W. 2.
Ernſt Heinr.', Hg., Taubenſtr. 22.
Karl, Oberlehrer, Hamburger Str. 4
E. Grewe, 2. G., Chem. Produkte u. Seilerwaren, Inh.: Arv. Lübbe, Marienſtr. 31, ⊶ 2616.
rewe, Amalie, Wwe., Taubenſtr. 5W8.
Joh., Frl., Induſtrieſtr. 1aW5.
Olga, Frau, Baumſtr. 3W20.
Wilh., Reiſender, Suworowſtr. 2.
rewing, A. u. M., Privat-Töchterſchule, Newaſtr. 28, W. 3.
Emilie, Chriſt.', Frau, Wallſtr. 27.
Heinr., Kwh., Goldinger Str. 20.
Indr., Kwh., Bausk. Str. 1.
Jul., Schiffskapt., Fiſcherſtr. 9.
Thom., Dw., Mühlenſtr. 125.
Grewingk, E., Frl., Eliſabethſtr. 41.
Emmy, Frl., Nikolaiſtr. 17, W. 16.
Konſt. Konſt.', vereid. Rechtsanwalt, Spr. 10—11½ Dir. u. Syndikus d. 1. Rig. Geſ. gegenſ. Kred., Schulenſtr. 15, ⊶ 1179.
Mary, Wwe., Goldinger Str. 27, ⊶ 5750.
rewis, Olga, Schndrn., Wwe., Zeltſtr. 9.
rewiſſis, Veron., Frl., Mit. Ch. 43.
reyer, Joh., Hsb., Schwarzenh. Str. 1.
rezet, Zelim, Uhrenhdlg., Inh.: R. Jakobſohn, Königsſtr. 16.
rezow, Alexei Waſſ., Werkmſtr., Moskauer Str. 259, Haus 12.
rjadunow, Mich. Alex.', Bahnbmt., Säulenſtr. 81W7.
ribeſchock, A., Agent, Mühlenſtr. 157.
A., Dr. chir., Zahnarzt, Spr. 10 bis 12 u. 4—7, Eliſabethſtr. 35, ⊶ 4137.
M., Getreidehdlr., Sprenkſtr. 1, W. 10
ribkow, Waſſ., Böttcher, Guſtavſtr.1W6
ribow, Dav., Klempn., Ritterſtr. 115.
ribowſki, Kaſ., Maſch., Dünab. Str. 57.
Donat., Maurer, Wieſenſtr. 1.
Jefr., Montör, Romanowſtr. 71.

— Konſt. Mich.', Reichsb.-Bmt., Margaretenſtr. 18W1.
— Mich. Mich.', Reichsb.-Bmt., Margaretenſtr. 18W1.
Gribul, Jak., Kutſcher, kl. Paliſſadenſtr.6
— Anna, Wwe., Marienſtr. 144.
— Gottfr., Holzwr., Hapſaler Str. 15.
— Lihbe, Wwe., Emmaſtr. 12.
Gribul, Trine, Wwe., Adolfſtr. 9W2.
Gribun, Ans, Kutſcher, Geſellenſtr. 29.
Gricke. Sieh auch Grikke.
— Kriſch, Hdlr., Färberſtr. 23, W. 5.
— Osw. Heinr.', Hsb., Kandau. Str.68
— Pet., Inſtr.-M., Romanowſtr. 29.
Grickmann, Friedr., Maler, Ritterſtr. 50.
— J., Priv., Lagerſtr. 38.
— Joh., Maler, Berſohn. Str. 6.
— Kath., Hdlrn., Turmſtr. 17.
— Mich., Schndr., Dorotheenſtr. 3.
Grickpetz, M., Schndr., Alexanderſtr. 85.
— Aron, Schndr., Mosk. Str. 161.
— Benj., Kfm., Eliſabethſtr. 103.
— Eſter, Frau, Newaſtr. 29.
— Jak., Schndr., Paliſſadenſtr. 26.
— Roch., Schndr., Paliſſadenſtr. 23.
— Sim., Handſchuhm., Eliſabethſtr. 103
— W., Kleiderhdl., Marienſtr. 6.
Gridin, A. T., Leutn., Alexanderſtr.91W15
Griech.-Kathol., Konſiſtor., Schloßſtr. 14, ⊶ 261.
Grieper, Karl, Setzer, Dorotheenſtr. 37.
Grieſel, Eva, Wwe., Wolmar. Str. 3.
Grieſenberg, Apollo-Theater, ⊶ 2424.
M. Grieſle, 2. G., Trakteur, Inhaber: Mart. Grieſle, Säulenſtr. 87, ⊶ 5655 Moskauer Str. 4, ⊶ 4095 u. Gartenſtr. 12, ⊶ 7284.
Grieſle, Jak., Fuhrm., Annenh. Str. 10.
— Jur, Maurer, Theringer Str. 37.
— Karl, Tſchlr., Annenhof. Str. 10.
— Marie, Wwe., Matthäiſtr. 46.
— Mart., Inh. d. Firma M. Grieſle, Moskauer Str. 7W13.
Griesling, Aug., Hsb., Helenenſtr. 3.
Griewing. Sieh auch Griwin.
— K., Buchhltr., Romanowſtr. 42W17.
— Pet., Maurer, Säulenſtr. 55W31.
— Rob., Schloſſer, Auermünd. Str. 24.
Grigaitis, Ant., Zimmerm., Ludwigſtr.1a
Grigaljunas. Sieh Grigoljunas
Grigalowſky, Marie, Hsb., Marienſtr.60
Grigan, Jwan, Agent, Wallſtr. 11W5, ⊶ 5675.
— Pet., Dw., Dorpater Str. 26.
Grigas, A., Drogenhdl., Dünamündeſche Str. 32.
— Wik., Portier, Romanowſtr. 123.
Grigel, Ad., Dw., Antonienſtr. 5.
Grigenas, Alex., Hsb., Theringerſtr. 50.
— Uſt., Bahnbmt., Theringer Str. 50.
Grigi, Ant., Wwe., Kathol. Str. 20.
Grigiſchkis, Joſ. Joſ.', Bahnbmt., Gertrudſtr. 67.
— Veron., Hsverw., kl. Lagerſtr. 63.
Grigoleit, Dan., Tſchlr., Friedensſtr. 35.
Grigoljunas, D., Kwh., Grabenſtr. 20.
— Ant., Schloſſer, Bikkern. Str. 35.
— Jan, Schuhm., Moosſtr. 1.
— Jur, Zuſchndr., Hapſaler Str. 2W5.
— Jw. Kaſ.', Bahnbmt., Marienſtr. 13.
— Kaſ., Fuhrm., Feldſtr. 5W1.
— Oſſ., Schmied, Bärenſtr. 15W18.
Grigolowſki, Fr., Priv., Revaler Str.91
— Jur, Maur., Gertrudſtr. 123W19.
Grigor. Sieh auch Gregor.
— Anna, Wwe., Pernauer Str. 22W21.
— Aug., Bürſtenm., Bärenſtr. 13.
— Charl., Auſſ., Bärenſtr. 13.

— Chriſt., Wwe., Unionſtr. 6W8.
— Emma, Frl., Artillerieſtr. 33.
— Fritz, Töpfer, Sprenkſtr. 50, W. 39.
— Jan, Schloſſer, Feldſtr. 6W5.
— Jw., Schloſſer, Schreyenbuſch 1, 20.
— Karol., Wwe., Alexanderſtr. 160W6.
— Paul, Milchhdl., Schreyenb. 2,17.
Grigori, Jw., Tſchlr., kl. Vegeſacksholm54
Grigorjew, Alex., KR, Chefsgeh. d. Poſt- u. Telegr.-Bez., Theaterboul. 15W5.
— Alex. Grig.', Bahnbmt., Suworowſtr. 58W24.
— Alex., Poſtbmt., Gertrudſtr. 70W17.
— Alex., Vergolder, Rumpenhöf. 7W9.
— Andr., Dw., Jaroſlaw. Str. 32.
— Anna, Hsb., Moskauer Str. 153.
— Ant., Schuhm., Kalugaſche Str. 16.
— Chriſt., Hsverw., Allaſcher Str. 13.
— Dm., Hdlr., Ambothenſche Str. 20.
— D., Maurer, Moskauer Str. 162W2.
— F., Hsb., Moskauer Str. 225, Q. 1.
— Frl., Geſanglehr., Dorpater Str.49.
— G., Bmt., Suworowſtr. 49W26.
— Georg Alex.', Oberſtleutn., Dorpater Str. 55aW15, ⊶ 6788.
— Greg., Töpfer, Grabenſtr. 28.
— Jeſ., Schuhm., Maurerſtr. 2.
— Joh. Phil.', Obermaſch.-Mſtr., Dampfſtr. 104.
— Jw., Hdlr., Dondanger Str. 6.
— Jw., Priv., Alexanderſtr. 105.
— Jw. Jw.', Prok. d. Firma N. N. Konſchin, Nikolaiſtr. 57W22.
— Jw. Jw.', Stationsvorſt., 2. Weidendamm 18.
— Konſt., Schaffn., Schreyenb. 5, 3.
— M., Hsverw., Wilnaſche Str. 16.
— Matw., Hsb., Moskauer Str. 115.
— Merk., Schmied, Jaroſlaw. Str. 19.
— Mich. Waſſ.', Mech., Talſen. Str.12.
— Nik., Buchdr., Geſellenſtr. 31a.
— Nik., Bahnbmt., Schiffsſtr. 28.
— Nikon., Wraker, Twerſche Str. 3.
— P., Bmt., Romanowſtr. 29W25.
— Pet., Hg., Kurmanowſtr. 20bW24.
— Sebaſt., Bahnbmt., Ritterſtr. 72.
— Sem., Schuhm., Teeſt. 7W4.
— Sofie, Wwe., Säulenſtr. 51, W. 11.
— Theod., Teeh., Jaroſl. Str. 20.
— Urban, Leutn., Matthäiſtr. 64b.
— Waſſ., Kol.-Hdlg., Moskauer Str. 86.
— Waſſ., Kol.-Hdlg., Witebsker Str. 10.
— Waſſ., Werkmſtr., Gypsſtr. 6.
— Wlad. Jw.', Bürodiener, Bahnhof Kaiſerwald.
Grigorjew-Kubyſchkin, Jw. Dm.', Bahnbmt., Gertrudſtr. 121W13.
Grigorius, T. Priv. Albertſtr. 12W16.
Grigorow, Greg., Fruchthdl., Theaterboul. 9, ⊶ 3982, wohnt Schmiedeſtr. 28W5.
Grigorowitſch, Alex., Glasm., Aſylſtr. 20, W. 10.
— Ad., Vorarb., Aſylſtr. 25.
— F., Friſörgeſch., Säulenſtr. 70.
— Kaſ. Fuhrhltr., Bärenſtr. 16.
— M., Montör, Hoſpitalſtr. 19.
Grigoroſſullo, Gleb. Alex.', Prof.-Geh., Felliner Str. 12, ⊶ 7036.
Grigortſchik, Joh., Glasſchl., Dünamündeſche Str. 36.
Grigul, Karl, Kwh., Kirchenſtr. 33, ⊶ 5796.
— Amalie, Hebamme Sprenkſtr. 53W39
— Anna, Wäſch., Sprenkſtr. 50.
Grigus, Oſſ., Maurer, Schreyenb. 7,5.
Grigutis, Oſſ., Portier, Ertellſtr. 1.
Grigutſch, Jak., Hsb., Altgaſ. Weg 13.

Karl Grünberg, Matthäistr. № 54, im eigenen Hause. Telephon № 2402 **Die besten Gummireifen der Welt.**

Alle Sorten Schnäpse: Kümmel, Pomeranzen, engl. Bitter, Kirsch, Pfefferminz, Njeshinskaja, Rjabinowka, Rig. Balsam usw.

— Joh. Fritz', Exped., Pferdestr. 25.
— Joh. Friedr.', Diener, Dünam.Str.18b
— Lucie Frl., Grenzstr. 14.
Griguzewitsch, Konst. Kas.', Bahnbmt., Lautern. Str. 2a.
Grihwan, Andr., Kinemat.-Inh., Kalnezeemsche Str. 102a.
Grihwen, Ans, Hsb., Atgas. Weg 1.
Grihwen, Rud., Moskauer Str. 128.
Grikenas, Oss. Heizer, Simonstr. 3.
Grikke. Sieh auch Gricke.
— Alfr., Steinh., Säulenstr. 71.
— Andr. Friedr.', Bevollm. der Firma H. Kooh jun., Alt-Mühlgraben, Magnushöfscher Weg 6, ⊶ 1948.
— Gust., Masch., Mitauer Ch. 35.
— Jak., Bierhdl., Matthäistr. 72W14.
— Joh. Hans', Holzwr., alte Mit.Str.24
— Jul., Masch., Mitauer Ch. 35.
— Lotte, Hsbn., Teichstr. 6, W. 1.
Grikken, Donat, Agent, Hapsaler Str. 21
Grikkis, Agathe, Hsbn., Solitüdenstr. 2a.
— Ans, Kwh., Pernauer Str. 20.
— Dav., Maler, Laborator. Str. 18.
— Emilie, Plätt. Suworowstr. 109.
— Feod., Schiffskapt.-Frau, Zabelnsche Str. 11.
— Jan, Ankern., Uferstr. 65.
— Jan, Bierhdl., Dünamünd. Str. 32.
— Joh., Schlosser, Wolmar. Str. 15.
— K., Goldw.-Hdl., Suworowstr. 28.
— Karl, Schlosser, Friedensstr. 4W14.
— Mich., Hsb., Dampfstr. 43.
— Pet., Hsb., Nutzausche Str. 24.
Griko, Aug., Port., Sprenkstr. 39W3.
Grikopeles, Adam, Dw., Thronf.-B. 15.
Grikowski, Joh., Fleischhdlr., Bärenstr. 9.
— Julie, Bahnbmtn. Kurmanowstr. 18.
Grill, Emil, Gärtner, Simonsstr. 9.
Grilowski, Oss., Schuhm., Marienstr. 89.
Grimailow, Maxim., Bankdiener, Dünaburger Str. 17.
Grimann, M., Klempner, Romanowstr.145
v. Grimm, Osk. Ant.', SR Ritterstr.12.
Grimm, Alex. Wilh.', Hg., Asylstr. 16.
— Anna, Frl., Kownosche Str. 2a.
— Hans, Gerber, Wolfsstr. 2.
— Henr., Frl., Elisabethstr. 39, W. 4.
— Herb. Eug.', Nikolaistr. 23.
— Joh., Kellner, Turmstr. 11.
— Joh., Stauer, Kohlenstr. 8.
— Karl, Schmied, Annenhöf. Str. 13.
— Krist., Gärtner, Schlockische Str. 53.
— Marie, geb. v. Bergh, Kfm.-Wwe., Todlebenboul. 3, W. 3, ⊶ 1494.
— Math., Schndrn., Scheunenstr. 3, W. 2.
— Olga, Kassirn., Marktstr. 1.
— Osk., Lehrer, Petersb. Ch. 120.
Grimpel, Olga, Wwe., Dorotheenstr. 18.
Grimscha, Mich. Glaser, Windstr. 1.
Grimse, J., Mech., Schwimmstr. 26W12.
— Jak., Vorarb., Karolinenstr. 35.
— Jan, Bäcker, Karolinenstr. 42.
Grindschul, Ans, Hsb., Eckausche Str. 1.
— Joh., Hsb., Durbensche Str. 2.
Grindul, Marie, Wäsch., Invalidenstr. 1.
— Aug., Pension, Dorpater Str. 33.
Grinewitsch, Dav., Werkmstr., Säulenstr. 92W7.
— Ant. Andr.', Bahnbmt. Bahnhof Riga-Ufer.
— Karl, Hg., Dorpater Str. 23.
Grinis, F., Agent, Eliasstr. 12.
Grinjus, Jw., Wächter, Sternstr. 9W16.
Grinkewitsch, M., Zimm., Uferstr. 7W17
Grinowsky, Fritz, Portier, Theaterboul. 3.
Grintmann, Christ., Färber, Schlockische Str. 53, W. 1.

— Krist., Töpfer, Schlockische Str. 63.
Grinus, Franz, Kurier, Alexanderboul., Plenum.
Grinzewitsch, Jef., Dw., Mosk. Str. 99.
— Onufr., Zimm., Jakobstädt. Str. 17.
Grinzunas, Ambr., Schndr., Waisenstr. 5.
Gripitsch, Alex., Bmt., Bergstr. 4W2.
Grischa, Joh., Büchsenschm., kl. Münzstr. 16.
Grischjonok, Pet. Bert.', Kutscher, Dünamündesche St. 51a.
— K., Portier, Augustenstr. 12W29.
— Pet., Masch., Treydensche Str. 5.
Grischka, Stan., Sortirer, Asylstr. 24.
— Jur., Elektr., Revaler Str. 45W3.
Grischke, Dor., Wwe., Sprenkstr. 57W9.
Grischkewitsch, Jw., Klempner, Matthäistr. 31.
— Kas., Bahnbmt., Dünaburger Str.47.
Grischkus, Lucie, Hdlrn., Alexanderstr. 174.
Grislei, Karl, Tschlrmstr., Schreyenb. 2,8
Grislis, Anna, Kassir., Mit. Ch. 17.
— Ant., Dw., Scharrenstr. 9.
— Aug., Näht., Mitauer Ch. 17.
— Aug., Schlosser, Artilleriestr. 40.
— Dav., Zimmerm., Pokrowstr. 14.
— Emma, Frl., Newastr. 5W4.
— Fritz, Tschlr., Marienstr. 134.
— Joh., Hg., Teichstr. 103.
— Jul., Dw., Dünamünd. Str. 18.
— Jul., Tschlrmstr., Wenden. Str.32W23
— Karl, Schlosser, Dorotheenstr. 42.
— Karl, Tschlr., Rumpenhof. Str. 17.
— Pet., Schuhm., Petersb. Ch. 11.
— Rud., Hg., Kaisergartenstr. 1W2.
Grislit, Joh., Schmied, Duntenh. Str. 2.
— Jak., Schndr., Sprenkstr. 11W29.
— Karl, Dw., Küterstr. 9.
— Marie, Manteln., Bärenhöf. Str.10.
Grissel, Ed. Joh.', Hg., Säulenstr. 35.
Gritan, Donat Steph.', Fb., Sägerstr.4.
Gritschkewitsch, Pet., Bmt., Dorotheenstr.27
Gritzan, Ant., Dielenbohner, Gertrudstr. 106W4, ⊶ 3482.
Gritzbauer, Lisa, Wäsch., Artilleriestr. 40
Gritzjuk, Tim., Gend., Romanowstr. 111.
Gritzjus, Kas., Heizer, Mit. Ch. 9.
Gritzke, Friedr., Maler, kl. Lagerstr. 17.
Gritzlewitsch, Alex. Mich.', Hg., Hospitalstr. 9W10.
— A., Schlosser, Schlockische Str. 5.
— Manuel Nik.', Hg., Trinitatisstr. 12.
— Mich., Fuhrm., Hospitalstr. 9.
— Nik., Hdlr., Trinitatisstr. 12.
— Oss., Hg., Hospitalstr. 9W25.
— Wilh., Schuhm., Augustenstr. 9W4.
Gritzkewitz, K., Heuhdl., Kandauer Str. 1
Gritzmann, J., Laternenw., Gertrudstr. 109
Griwa, Wass., Schuhm., Dünab. Str. 11.
Griwan, Andr., Kol.-Hdl., Kalnez. Str. 84.
— Rud., Hg., Moskauer Str. 128.
— Willis, Hg., Kalnezeem. Str. 84.
Griwe, Jan, Schlosser, Pet. Ch. 4W36.
Griwin. Sieh auch Griewing.
— J., Bahnbmt., Gertrudstr. 42, Q. 18.
— J., Hdlr., Bischofstr. 1.
— Jan, Agent, Sternstr. 16.
— Jan, Zollbes., Muckenh. Str. 25.
— Karl, Maurer, Helenenstr. 17.
— Karol., Hsbn. ,Nordeckshöf. Str. 8.
Grizai, Serg. Wass.', KA, Prof.-Geh., Mühlenstr. 9, ⊶ 7073.
Grizjus, Ludw., Schuhm., Revalerstr. 58.
— Wl., Dw., Alexanderstr. 87.
Grizus, Joh., Rohrleg., Romanowstr. 50
Grobien, Max, Fb., Steinstr. 1.

A. Grobin, 2. G., Kleiderhdl., J. Abram Itzka Grobin, Marienstr.
Grobin, Adam, Hsb., Unionstr. 66.
— Abram, Inh. d. Firma A. Gr... Marienstr. 14W3.
— Anna, Hsb., Unionstr. 30.
— Dav., Hdlr., Dünaburger Str. 15
— Ernst, Kupferschm., Torgel. Str.
— Ernst, Masch., Karlsstr. 7.
— Jak., Dw., kl. Milchstr. 10.
— Jan, Heizer, Wolmar. Str. 9.
— Joh., Gal.-Hdl., Nowaja Gorka
— Karl, Kellner, Karlsstr. 7W10.
— M., Wwe., Sadownikowstr. 21, Q.
Grocholski, Jw., Schlosser, Kathol. Str. 33, W. 40.
Grodel, Ant., Masch., Dorpater Str.
— Franz, Schlosser, Pernauer Str.
— Stan., Dw., Katharinendamm 20
Grodis, Stan., Heizer, Alexisstr. 5W
Grodnik, K. Hg., Kurmanowstr. 18W
Grödinger, Mich. Off., SR, Gl. d. ... Ger., Pauluccistr. 3W5, ⊶ 5329.
Gröger, J., Zitherlehrer, Matthäistr.
— Ferd., Werkmstr., Säulenstr. 94W
— Gust., Sattler, Ritterstr. 73bW8.
— Karl, Musiklehr., Paulluccistr. 8W2
— Karol., Wwe., Elisabethstr. 20, Q.
— Marie, Frl., Ritterstr. 73bW8.
— Marie, Bmtn. Wolgund. Str. 4.
Groenberg, Eug. Th., SR, Steuerin... Friedensstr. 8W4, ⊶ 3678.
— Gottl., Diener, Schloßstr. 13, W.
Grönhagen, Natal., Generals-W... Hsbn., Mühlenstr. 36W1.
Grönholm, Artur, Ing., Gertrudstr. 3
Gröning, Gotth., Gerber, Konradstr.
— Andrei, Hsb., Konradstr. 14.
— Rud. Jul.' Buchhltr., kl. Schwal... str. 7.
— Wilh. Joh.', Hg., Dünamünd. Str.
Grohling, Fritz, Dw., Kaisergartenstr.
Grohmann, Jan, Hsb., Nußstr. 1.
— Ed., Buchhdlr., Schwartzenhöf. S...
— H., Hdlr., Moskauer Str. 11.
Grohn, Wilh., Prof., Säulenstr. 64, 5860.
Grohs. Sieh auch Groß.
— Edm. Heinr.', Fabrikbmt., Hilfsstr.
— M., Bürobmtn., Frl., Suworowstr.
— Olga, geb. Ostrowski, Kfm.-W... Suworowstr. 60W2.
— Wally, Kanzl., Suworowstr. 60W
Grohsgal, J., Möbelhdlr., Romanow...
Groigs Jan, Diakon, Lagerstr. 54.
Groll, Franz, Mech., Unionstr. 19.
— Georg, Reisender, Marienstr. 106
— Theod., Bmt., Sprenkstr. 69W34.
Grollmann, E. S., Bankbmtn., Paul... str. 3.
— Gerson, Mitinh. der Firma Dreyer Grollmann, Romanowstr. 42.
— M., Mech., Gertrudstr. 30W22.
— Rahel, Frau, Paulluccistr.3W3, ⊶ 6...
— Sam., Zahnarzt, Spr. 9—12 2—8, Mitauer Ch. 13.
Gromann, Sim., Geschirrhdl., Schreyenbusch 1,8a.
Gromko-Lochmann, Jw., Kwh., Hirten...
Gromnitzki, Ed., Zimm., Palissadenstr.
Gromon, Georg, Fleischhdlr., Jarosl... Str. 35, W. 10.
Gromow, A., Tschlr., Jaroslaw. Str.
— Arj., Maurer, Emmastr. 12.
— Nik., Setzer, Dünaburger Str. 20
— Nik. Jw.', Gouv.-Bmt., Newastr. 1...
Gromuld, Ed., Werkmstr., Martinsche Str. 2.

Karl Grünberg, Matthäistr. № 54, im eigenen Hause. Telephon № 2402. **Die besten Gummireifen der Welt.**

G. A. Schweinfurth, Weingrosshandlung, Rathausplatz 3 Telefon 485

Gronicka, B. geb. Kücker, Kurische Str. 3.
— Frieda, Lehrerin, Kurische Str. 3.
— Hel., Frau, Nikolaistr. 53W24.
Gronski, Jul., Lehrer, Schloßplatz 5.
Groot. Sieh auch Groth u. Grot.
— Art., Heringswr., Mühlenstr. 3a.
— Eug. Ludw.', Küfer, Koll.-Prok. d. Firmen Christ. Jürgensohn u. Otto Schwarz, Alexanderstr. 85W7.
— Gust., Bahnbmt., Katholische Str. 2.
— Percy Art.', Zollbevollm. der Firma Kniep u. Werner, Mühlenstr. 34aW37
— Sofie, Frl., Schmiedestr. 9.
— Wilh., jüng. Stadtrevisor, Danziger Str. 5.
Grootten, Nik. Maxim.', Bankbmt., Schmiedestr. 9W24.
Groppe, Marta, Schndrn., Sternstr. 16.
— Jak., Tischlr., Auermünd. Str. 2.
— Karl, Schlosser, Hasenstr. 1W12.
— M., Putzm., Alexanderstr. 121.
Gros. Sieh Grohs und Groß.
Grosch, Fr., Schuhm., Fuhrmannsstr. 25.
— Arn., Hg., Dorotheenstr. 8a.
— Hugo Friedr.', TR, Chef d. Livl. Gouv.-Gefängn., Zitadelle 43.
— Joh., Maler, Laboratoriumstr. 7.
— Karl, Hsb., Fuhrmannsstr. 40.
— Olga, Kbn., Elisabethstr. 7W7.
Groschewoi, Benj. Georg', Ing., Verw. d. Chem. Laborat. d. Oreler Bahn, Dorpater Str. 49W12.
— W. G., Oberlehrer, Dorpaterstr. 49.
Groschin, A., Maler, Moskauer Str. 163
Groschow, Iw., Bmt., Kirchenstr. 45W16.
Grosenski, Salm., Kfm., Alexanderstr.64.
Grosjack, Herm., Hg., Reval. Str. 35W44
Grosin, Jan, Fuhrm.-W., Schreyenb. 4, 10
Groskop, Mich., Hdlr., Grabenstr. 5.
H. **Gross**, 2. G., Schneidergew., Tuchhdl., Inh.: Hans Groß, Amts-Schneidermstr., Theaterboul. 3, ☎ 479.
Jacob **Gross**, 2. G., Schneidergew., Inh.: Frau Ilse Groß, geb. Sissas. Wallstr. 16, ☎ 1499.
Groß. Sieh auch Grohs.
— A., Priv.-Töchterschule, Andreasstr. 6.
— Agnes, Wwe., Alexanderstr. 91W20.
— Christ., Wwe., Duntenhöf. Str.44W12
— Edm. Mart.' Katholische Str. 58W79
— Elvire, Frl., Dorpater Str. 33W8.
— Friedr., Hsb., Jutestr. 11.
— Fritz, Schuhm., Marienstr. 134, W. 9.
— Gertr., Frau, Fischerstr. 18.
— Hans, Aelterm. d. Schneider-Amts, Inh. d. Firma H. Groß, Kirchenstr. 4a, W. 1, ☎ 4336.
— Hans, Ing., Säulenstr. 54.
— Hugo, Kfm., Andreasstr. 6, W. 13.
— J., Fotografie, Alexanderstr. 16.
— Jak., Hsb., Gymnastikst. 12.
— Jan, Maurer, Libauer Str. 9W3.
— Jan, Tischlr., Goldinger Str. 10.
— Ilse, geb. Sissas, Schndrmstrs.-Wwe., Inh. d. Firma Jac. Groß, Schlocksche Str. 69.
— Joh., Bierhdl. u. Einfahrt, Mitauer Ch. 16.
— Joh., Kol.-Hdl., Mitauer Ch. 16.
— Joh., Postbmt., Matthäistr. 38W22.
— Joh. Rud.', Hg., Suworowstr. 90W7.
— Konst., Hsbn., kl. Bärenstr. 3.
— Lotte, Hdlrn., Mosk. Str. 135.
— Marie, Wwe., Abselsche Str. 5.
— Pet., Zuschndr., Adolfstr. 19.
— Rud. Wilh.', Chemiker, Wasserstr. 1. ☎ 6141.
— Sofie, Wwe., Schmiedestr. 36.
— Theod., Schlosser, Revaler Str. 57.
— Wilh., Schlosser, Pokrowstr. 5.
— Wilh., Schndrmstr., Matthäistr. 18.
— Wilh. Rud.', Hg., Blumenstr. 9W5.
Großbritannisches Konsulat, Pauluccistr. 21W8, ☎ 1531.
Gebr. Grossbach, 2. G., Schreibmat., Inh.: Emil und Jul. Großbach, Sprenkstr. 53.
Großbach, Ed., Schndrmstr., Elisabethstr. 39W2.
— Emil, Buchhdlr., Mitinh. d. Firma Gebr. Großbach, Alexanderstr.125W24
— Jul., Buchhdlr., Mitinh. d. Firma Gebr. Großbach, Sprenkstr. 53W25.
— Joh., Stauer, Dorotheenstr. 25.
— Rob., Seem., Dorotheenstr. 28, W. 4.
Großbart, Jak., Maurer, Adlerstr. 6.
— K., Hg., Neustr. 13.
— Mart., Tischlr., Marienstr. 124, W. 18.
„Hermes", M. Grossberg, 2. G., Fuhrgeschäft, Kommanditgesellschaft, Matth. Großberg einziger offener Gesellschafter, Küterstr. 10, ☎ 1035 u. 6046.
Großberg, A., Tischlr., Segelstr. 2.
— Alfr. Matth.', Geschäftsf., Taubenstr. 23W3.
— Aug., Tarif-Abt., Küterstr. 10.
— Heinr., Zimmerm., Lagerstr. 63.
— Jan, Zuschndr., Katharinendamm 17.
— Jan, Zuschndr., Nordstr. 18.
— Joh., Kassirer, Lagerstr. 62.
— Juri, Hsb., Schmiedemstr., Witebsker Str. 11.
— Krist., Dreher, Schlocksche Str. 51.
— Krist., Schmied, Popowstr. 3aW141.
— Matth., einz. off. Ges. d. Komm.-Ges. Hermes, Dir. d. 1. Ueberd. Spar- u. Vorschußgesl., Krusenh. Str. 5, ☎ 2571.
— Paul, Friseur, Kalugasche Str. 16.
— Paul, Lagerverw., 2. Weidendamm 7a.
— Paul, Maurer, Frauenburger Str. 3.
— Pet., Fuhrm., Obststr. 4, Q. 1.
— R., Kassir., Lagerstr. 29.
v. Groschopff, W., SR, Berg-Ing., Red. d. „Oeconom", Mühlenstr. 55W3.
Grosse, Eug., ehem., Theatermus., Gertrudstr. 70.
— W., Wwe., Georgenstr. 8, W. 6.
Grosse-Weischede, Wilh., Werkmstr., Goldinger Str. 11.
Alexander Grosset, in Firma F. Deutsch, 2. G., Typo- u. Lithographie, Inh.: Alexander Grosset, Marstallstr. 1, ☎ 330.
Grosset, Alex., Inh. d. Firma Alexander Grosset, in Firma F. Deutsch, Weberstr. 7, W. 3.
— A., Pharm., Pauluccistr. 17, W. 8.
— Alex., Schausp., Thronfolgerb.21W17.
— Karol., Wwe., Thronfolgerboul.21W26
Großkopf, A., Schndr., Pauluccistr. 12.
— Emma, Schndrn., Kreuzstr. 2.
— Fritz, Böttcher, Schaulen. Str. 2.
— Jak., Werkmstr., Ritterstr. 31W8.
— Jan, Zimmerm., Maurerstr. 14.
G. Grossmann, 2. G., Bauuntern., Inh.: Gust. Großmann, Zeltstr. 2a, ☎ 1141
Großmann, Aron, Verw., Wjasmasche Str. 3W1.
— Fritz, Schmied, Petersb. Ch. 226W12.
— Gust., Hsb., Inh. d. Firma G. Großmann, Zeltstr. 2a, ☎ 1141.
— Herm. Leib.', Rechtsanw., Newastr.29 ☎ 5263.
— Jak., Schlosser, Irmlausche Str. 3.
— Ida, Wwe., Sprenkstr. 2, W. 33.
— Joh., Schmied, Altgasensche Weg 2.
— Julie, Kol.-Hdl., Pet. Ch. 28.
— Karl, Schmied, Suworowstr. 97.
— Karol., Wwe., Säulenstr. 34, W. 2.
— Ludw., Lagerverw., Matthäistr. 8.
— Marie, Wwe., Felliner Str. 11.
— Martha, Wäschehdl., Münzstr. 3, Wohn. Romanowstr. 9.
— Nik., Exped., Teichstr. 3W3.
— Olga, Vorarb., Gesellenstr. 25.
— Paul, Cand. jur., Syndikus d. Rig. Hypoth.-Ver., Stadtverordn., Küterstr. 14W6.
— Therese, Wwe., Säulenstr. 26.
Großwald, Ans, Böttcher, Schwanenstr. 2.
— Edith, Frl., Felliner Str. 3a, W. 19.
— Friedr., Stadtrat u. Stadtverordn., Dir. der Livl. Ges. gegens. Kredits, Theaterboul. 2, ☎ 4057.
— Heinr., Gutsbes., Felliner Str. 3a.
— Herma, Korresp., Fellin. Str. 3aW20
— Karl, Hsb., Bocksstr. 11.
Grostik, Jan, Hsb., Drechsler, Altonaer Str. 20.
Grot. Sieh auch Groot und Groth.
— Jul., Buchhltr., Schlocksche Str. 69.
— Pet., Schweizer, Nikolaistr.27, W.37.
v. Grote, Heinr., Gutsbes., Kirchenstr. 1W5
— Alex. Friedr.', dim. Landrat, Bes. d. Güter Naukschen u. Schloß Lemburg, Kirchenst. 1, ☎ 2914.
Grote, Dor., SR-Wwe., Romanowstr. 60.
— Joh., Amtsbote, Klosterstr. 21, W. 11.
Grotenthaler, Ant., Mag. vet., Dir. des Städt. Schlachthofes, 2. Weidendamm, Schlachthof.
Groth. Sieh auch Groot und Grot.
— Anna, Wwe., Parkstr. 4, W. 9.
— Dor., Hsbn., Trinitatisstr. 28.
— Dor., Wwe., Petersb. Ch. 121.
— Ernst Otto', Hg., Alexanderstr. 24.
— Gust., Schiffskapt., Tempelstr. 3, ☎ 6272.
— Karl, Techn., Salamanderstr.
— Otto, Dr. med., Spr. 9—11, Alexanderstr. 24W4, ☎ 5177.
A. v. Grothuss, 2. G., Buchdruckerei, Lithographie, Buchbinderei. Inh.: Arth. Baron Grothuß, Prok.: Franz Boosch, Altstadt 8, ☎ 259.
Grothuß, Arth., Baron, Inh. d. Firma A. v. Grothuß, Altstadt 8, W. 9.
— Hans Baron, Student, Kirchenstr. 4.
— Rud. Baron, Felliner Str. 3W1.
Grotin, Pet., Hsb., Seestr. 11, W. 1.
— Marie, Wäsch.., Artilleriestr. 57.
Groting, Fr., Telegr.-Bmt., Kaiserwald, Haus Groting.
— Jndr., Maurer, Ziegelstr. 5.
Grotickh, Amalie, Wwe., Elisabethstr.75.
— Hugo, Stadtexped., Klüversholmstr. 6W1, ☎ 5127.
Grotte, Wilh., Hg., Schulenstr. 7W9.
— Alex. Ferd.', Hg., Mühlenstr. 18.
— Wold., Litogr., Schulenstr. 7W9.
Grousiner, D., Kunstmaler, Photogr. Atelier, Alexanderstr. 3, ☎ 4366.
Grschibowski, Sab., Konfekthdl., Sadownikowstr. 15.
— Iw., Tischlr., Gertrudstr. 105W10.
Grschiwatsch, Marie, Hdlrn., Dünamündesche Str. 11.
A. E. Grube, 1. G., Holzexport, Inh.: August Edgar Grube, Prok.: Bruno Grube, Jakobsstr. 5, ☎ 570, Lutzausholm, ☎ 873, Postfach 163.

Karl Grünberg, Matthäistr. № 54, im eigenen Hause. Telephon № 2402. **Die besten Gummireifen der Welt.**

Russ. u. ausländ. Weine in grosser Auswahl, Schnäpse der Firma JAEGER & Co., Natürliche Mineralwasser

Karl Grünberg, Matthäistr. № 54, im eigenen Hause. Telephon № 2402. Die besten Gummireifen der Welt.

Sophie Grube, 2. G., Drogen, Bauskescher Weg 1.
Grube, Alex., Fuhrm.-W., Matthäistr. 129
— A., Kwh., Teichstr. 5.
— A., Musiker, Karolinenstr. 23W6.
— Alex., Bmt., Pferdestr. 9W13.
— Alex., Konditor, Neustr. 7, W. 5.
— Amel., Wwe., Gertrudstr. 27, Q. 3.
— Andr., Fleischer, kl. Mosk. Str. 5.
— Andr., Maurer, kl. Lagerstr. 44.
— Andr. Karl', Bmt., Pet. Ch. 4W10.
— Andr. Rob.', Appreturmstr., Jute-Manufakt. am Stintsee.
— Anna, geb. Belte, Kwh., Mit. Ch. 26
— Anna, Schndrn., Bausk. Weg 7.
— Anna, Wäsch., Färberstr. 23, W. 6.
— Anna, Wwe., Marienstr. 51W11.
— Arv., Maurer, Dünamünd. Str. 55.
— Aug. Edg.', Inh. der Firma A. E. Grube, Basteiboul. 9, ☎ 1578.
— Bruno, Prok. d. Firma A. E. Grube, Säulenstr 13W6, ☎ 4227.
— Dawe, Fuhrm.-W., Hasenstr. 5.
— Elisab., Wwe., Grünstr. 4.
— Emil, Schuhm., Alexanderstr. 128.
— Erich Eug.', Nikolaistr. 24, W. 5.
— Fritz, Hsb., Gärtner, Kandauerstr. 50.
— J., Kutscher, Ritterstr. 73W6.
— J., Mech., Kirchenstr. 45W33.
— J., Mart., Fleischhdlr., Stintseestr. 13
— Jak., Maurer, Feldstr. 2, W. 20.
— Jan, Hdlr., Ritterstr. 28W96.
— Jan, Hg., Hasenstr. 5, W. 8.
— Joh., Bmt., Georgenstr. 5W3.
— Joh., Heizer, Romanowstr. 95, W. 2.
— Joh., Maurer, Friedensstr. 19.
— Joh., Priv., Newastr. 26, W. 74.
— Joh., Schlosser, Suworowstr. 53.
— Joh., Schaffner, Friedensstr. 125.
— K., Kunst- u. Bauschlosserei, Mühlenstr. 69.
— Karl, Böttcher, Dünamünd. Str. 15.
— Karl, GS, Lehrer, Orgelstr. 2, W. 1.
— Karl, Maurer, Adlerstr. 12.
— Karl, Schlosser, Marienstr. 24.
— Karol., Wwe., Neustr. 7W4.
— Karol., Wwe., Windauer Str. 19.
— Lisa, Schndrn., Gerberstr. 2.
— Luise, Wwe., Bausk. Str. 19.
— Magn. Karl', Konditor, Neustr. 7W6.
— Marie, Frl., Neustr. 7, W. 3.
— Mart., Krankenwärt., Baumstr. 7.
— Mart. Joh.', Masch., Bausk. Str. 94.
— Marta, Hdlrn., neue Ritterstr. 3a.
— Pet., Expreß, Pokrowstr. 10, W. 15.
— Pet., Fuhrm., Hasenstr. 5W27.
— Pet., Schlosser, Hospitalstr. 27.
— Pet., Werkmstr., Romanowstr. 93.
— Soph., Inh. d. Firma Sophie Grube, Bauskescher Weg 1.
— W., Portier, Ritterstr. 75a.
— Wilh., Dreher, Gertrudstr. 113.
Grubenski, Jndr., Portier, 2. Weidendamm 21b.
Gruber, Abr., Hdlr., Gertrudstr. 121.
— Jw. Konr.', Bahnbmt., Romanowstr. 73W25.
— William, Agent, Gertrudstr. 30W20.
Grubert, Max, Amts-Drechslermstr., Pferdestr. 9.
— Sch., Zunahtm., Dorpater Str. 21.
Grubin, M., Hg., Revaler Str. 14.
Grubinsky, A., Dw., 1. Weidendamm 18.
Grubnjak, A. G., cand., Oberlehrer, Newastr. 29W11.
Grubner, Hugo, Hausverw., Andreasstr. 3, W. 5.
Gruchowski, Sigism., Dw., Schulenstr. 3

Grud, Kath., Wwe., Revaler Str. 40W24
Grudinin, Wass., Konawal, Mosk. Str. 18
Grudsin, P., Expreß, Laboratoriumstr. 8.
v. Grudsinski, Dorot., Frau, 1. Weidendamm 3W4.
Grudsinsky. Sieh auch Grudzinski.
Grudsinsky, Ant. Jw.', KA, Pristaw, Sandstr. 1, W. 11, ☎ 1688.
— Alexandra, Exped., Pokrowstr. 19W5.
— Jw., Fotogr., Wenden. Str. 5W10.
— Lucie, Exped., Pokrowstr. 19W5.
— Marie, Exped., Pokrowstr. 19W5.
— Mich., Maurer, Polotzker Str. 7.
— Sigism., Fuhrm., Sadownikowstr. 39.
Grudul, Olga, Schndrn., Sprenkstr. 69.
Grudup, Alb., Dreher, Talsen. Str. 21.
Grudup, Paul, Hsb., Käsem., Talsensche Str. 21.
„Nektar", V. v. Grudzinsky, 2. G., Kaffee, Thee u. Zucker, Inh.: Valentin v. Grudzinski, Alexanderstr. 24. ☎ 5649.
v. Grudzinsky, Ottilo Val.', Klavierer, Dorpater Str. 30, W. 2.
— Valentin, Inh. d. Firma „Nektar", V. v. Grudzinski, Dorpater Str. 30.
Grübner, Fritz, Kupferschm., Säulenst. 34
— Heinr., Hg., Säulenstr. 34.
— Osk., Buchdr., Königsstr. 32W8.
Grückmann, Hans, Hsb., Steinstr. 21, ☎ 6757.
Grühmann, Gottl., Wwe., 1. Weidend. 1.
— M., Kontorbote, Dorotheenstr. 3W8.
K. Fr. Gruehn & Ko., 2. G., Agentur und Kommission, Kommanditges., Karl Frdr. Gruehn der einzige offene Gesellsch., Sünderstr. 20, ☎ 5959, Postfach 1054.
Grühn. Sieh auch Grün.
Gruehn, Anna, Hsb., Petersb. Ch. 56.
— Aug., Frau, Albertstr. 3W2.
— Charles, Exped., alte Mitauer Str. 29
— Greg., Jng., Friedensstr. 39W3.
— Karl Fr., GS, Inh. d. Firma K. Fr. Gruehn & Ko., Wallstr. 28b, ☎ 5057
— Wally, Pastors-Wwe., Albertstr. 3. ☎ 5828.
Gruel, Olga, geb. Sonn, Kfms.-Wwe., Romanowstr. 31, W. 1.
v. Grün, K., Frl., Basteiboul. 9, W. 5.
J. Grün, 2. G., Modewaaren, Inh.: Israel Grün, Sünderstr. 24, ☎ 3771.
Grün. Sieh auch Grühn.
Grün, Adolf, Agent, Helenenstr. 5, W. 27.
— Alb., Exped., 2. Weidendamm 28.
— Alex., Schaffn., Rodenpoiser Str. 5.
— Const., Fotogr. Atel., Sandstr. 4, ☎ 1712.
— Edg. Ernst', Exped., Ritterstr. 59W19.
— Joh., Hg., Ballastdamm 46.
— Isr., Inh. d. Firma J. Grün, Schmiedestr. 66.
— Karl, Maurer, Konradstr. 11.
— Karl, Schmied, Pernauer Str. 18.
— Karl, Töpfer, Artilleriestr. 40.
— Leont., geb. Junghahn, Wwe., Mit. Ch. 7.
— Maxim. Petr.', Korresp., Gertrudstr. 22, W. 12.
— Pet., Hsb., Adolfstr. 19, Q. 1.
— Rud., Hg., Trinitatisstr. 18W17.
— Rud. Joh.' Buchhdlr., Bohnenstr. 2.
— Theod. Isr.', Geschäftsf., Schmiedestr. 66, W. 13.
Grünbach, Wilh., Packer, Adolfstr. 3.
Grünbaum, J., Delik.-Hdl., Säulenstr. 87

A. Grünberg, 2. G., Fabr. künstl. Blumen und Schmuckfedern, Inh.: Be... Ehmsen, geb. Grünberg, Kalkstr. 4
J. Grünberg, 2. G., Kolonialw., Inh.: Jan Grünberg, Matthäistr. 52.
Karl Grünberg, 2. G., Gummiwaar..., Inh.: Karl Grünberg, Matthäistr. ☎ 2402.

Karl Grünberg,
Matthäistr. 54,
im eigenen Hause.
Telefon 2402.
Postfach 788.
Gummi-Radreifen
Pneumatik-Reifen
Patent-Sparbandagen
Patent-Buchsenschoner
Hufunterlagen
Hufeisen
Hufnägel
H-Stollen
Spezialitäten:
„Slon" und „Kolumbia"

Grünberg, A., Dir. des 1. Ueberdü... Spar- u. Leihkassen-Vereins, Hs... Dorotheenst. 23a.
— A., Hg., Dorp. Str. 25W26.
— A., Hg., Marienstr. 117W8.
— A., Hg., Mühlenstr. 6W11.
— A., Schndr., Sprenkstr. 23, W. 1.
— Abram, Disp. Dir. d. A.-G. P... myschlennik, Popowstr. 7, ☎ 3159.
— Ad., Fuhrm., Alexanderstr. 166.
— Alb. Jan', Masch., Lagerstr. 55.
— Alex. Lwow', Dir. d. A.-G. Promyschlennik, Popowstr. 7.
— Alex. Theod.', Exp., Golding. Str.
— Alfr., Maler, Alexanderstr. 106W24
— Alfr., Jak., Jng., Säulenstr. 83W...
— Amalie, Wäsch., Marienstr. 77W4.
— Anna, Frau, Birkenstr. 10.
— Anna, Frau, Soldatenstr. 5.
— Anna, Kleider-Hdl., Sandstr. ... ☎ 2633.
— Anna, Schiffskapt.-Fr., Doblen. Str.
— Anna, Wwe., Alexanderstr. 94.
— Anna, Wwe., Alexanderstr. 148.
— Ans, Maurer, Matthäistr. 50W39.
— Ans, Schlosser, Sternstr. 8, W. 7
— Ant., Pastor, Religionslehr., Nikolaistr. 21, W. 2.
— Art., Hg., Ambothensche Str. 20W...
— Art., Maurer, Adlerstr. 12, W. 2...
— Aug., Maler, Matthäistr. 52W31.
— Aug., Postbmt., kl. Lagerstr. 39a.
— Aug., geb. Krause, Wwe., 1. Weidendamm 13W4.
— Benj., Buchhltr., Industriestr. 1cW...
— Berta, Hsverw., Frauenb. Str. 3

Daniel Schweinfurth, Champagnerkellerei, Dorpater Str. 15/1 Telefon 483

— Dav. Jefr.', Dir.-Kand. d. A.-G. Promyschlennik, Alexanderstr. 35W9, ⚭ 7629.
— Dor., Kol.-Hdl., Nikolaistr. 72, W. 6.
— Dor., Wwe., Ambothensche Str. 20.
— Ed., Bmt., Alexanderstr. 192, W. 27.
— Ed., Makler, Mühlenstr. 25W1.
— Ed., Mech., Helenenstr. 14W2.
— Ed., Prof. d. Ges. Ilgezeem. Wollweberei, Dünamündesche Str. 51.
— Ed., Schlosser, Bikkern. Str. 34.
— Ed., Schndr., Marienstr. 104W9.
— Ed., Tschlr., Treydensche Str. 5.
— Elis., Schndrn., Helenenstr. 8W9.
— Elis., Wwe., 2. Weidendamm 13.
— Elis. Konst.', Auss., Asylstr. 24.
— Ella, Klavierlehrn., Ritterstr. 77W29.
— Emilie, Kwh., Mühlenstr. 4W11a.
— Emilie, Pens., Mosk. Str. 80.
— Emilie, Schndrn., Artilleriestr. 52.
— Emma, Kurzw.-Hdl., Schreyenb. 1,17a
— Ernst, Bmt., Schlocksche Str. 3, W. 3.
— Ernst, Holzhdl., Martinsstr. 2.
— Ernst, Masch.-Mstr., Alexanderstr. 147a
— Ernst, Maurer, Bausk. Str. 53b.
— Ernst, Untern., Färberstr. 25.
— Ernst Ernst', Rechtsanw.-Geh., Suworowstr. 20W2.
— Eug. Joh.', Hg., Mühlenstr. 67.
— Frdr., Gießer, Mühlgrabenerstr. 10.
— Friedr., Schlosser, Adlerstr. 12a.
— Friedr. Alex., Werkmstr., Mitauer Ch. 9, W. 6.
— Fritz, Kellner, Romanowstr. 59.
— Fritz, Schuhm., Marienstr. 46, W. 11.
— Georg, Hdlr., Gertrudstr. 91W34.
— Georg, Hsb., Kalugasche Str. 8, W. 1.
— Gottfr., Dw., Alexanderstr. 45W7.
— H., Maler, Alexanderstr. 94.
— Hans, Zuschndr., Mittelstr. 11W31.
— Hans Gert', Amts-Bäckermstr., Mühlenst. 8W1, ☎ 4765.
— Hans Karl', Masch.-Mstr., Schwimmstr. 23W11.
— Heinr., Telegr., Kurmanowstr. 16W9.
— J., Bäckerei, Dorpater Str. 21.
— J., Dr. med., Herz- u. Magenkrankh., Spr. 10—1 u. 4—5, Alexanderstr. 1.
— J., Tapez., Newastr. 26.
— J. J., Bmt., Dorpat. Str. 33W4.
— Jak., Brauer, Mühlgrab. Str. 10.
— Jak., Hsb., Amboth. Str. 2, Q. 1.
— Jak., Hsb., Subbathsche Str. 1.
— Jak., Zimmerm., Birkenstr. 4.
— Jan, Drahtz., Pionierstr. 1.
— Jan, Kol.-Hdl., Kaisergartenstr. 2.
— Jan, Lampenw., Mosk. Str. 134.
— Jan, Maurer, Marienstr. 106.
— Jan Fritz', Bauuntern., Marienstr. 43
— Ida, Wwe., Kalnezeem. Str. 27.
— Jeannot, Faktor, Elisabethstr. 9W24.
— Jeannot, Kupferschm., Matthäistr.52.
— Joh., Brothdl., Sprenkstr. 47.
— Joh., Hsb., Bauskesche Str. 47.
— Joh., Hsb., Birkenstr. 2.
— Joh., Kb., Ritterstr. 68W34.
— Joh., Schlosserei, Mariestr. 46.
— Joh., Schndr., Königsstr. 14, W. 4.
— Joh., Seemann, Windstr. 6.
— Joh., Tschlr., Alexanderstr. 192.
— Joh., Wächter, Duntenhöf. Str. 1.
— Joh., Zimm., Romanowstr. 29.
— Joh. Jak.', Exped., Asylstr.24, W.10.
— Irma Ludw.', Korresp., 2. Weidendamm 13, W. 1.
— Jul., Kastellanin des Stadtkrankenh., Ritterstr. 3.
— Jul., Klempner, Bausk. Str. 49.
— Jul., Kutscher, Laboratoriumstr. 5.
— Jul., Sattler, Nikolaistr. 79.
— Jul., Schlosser, Grenzstr. 34.
— Jula, Auss., Dachsstr. 1W7.
— Jur, Schmied, Kownosche Str. 10.
— Karl, Agent, Säulenstr. 40W14, ⚭ 7396.
— Karl, Artist, Marienstr. 16W9.
— Karl, Buchdr., Helenenstr. 14W2.
— Karl, Drucker, Schreyenb. 1,17a.
— Karl, Hsb., Dorpater Str. 57W15.
— Karl, Hg., Windauer Str. 19aW18.
— Karl, Hsb., Waisenstr. 5.
— Karl, Inh. d. Firma Karl Grünberg, Matthäistr. 54, W. 19.
— Karl, Maurer, Margaretenstr. 3.
— Karl, Schreibw.-Hdl., Matthäistr. 40.
— Karl, Schuhm., Frauenburg. Str. 10.
— Karl, Tschlr., Matthäistr. 89.
— Karl, Zimmerm., Säulenstr. 70.
— Karl Mich.', Amts-Bäckermstr., Dorpater Str. 21, ☎ 3276. Filiale Gertrudstr. 23.
— Karl Wilh.', Färberstr. 14W6.
— Karol., Wwe., Matthäistr. 17W6.
— Kath., Schndr., Kalnezeem. Str. 100.
— Kath., Wwe., Revaler Str. 26.
— Kath., Wwe., Rodenpoiser Str. 60.
— Konst., Sattlermstr., Schreyenb. 5,12.
— Kath., Wwe., Steinstr. 5.
— Krisch, Maurer, Marienstr. 134.
— Krisch, Fuhrm.-W., Wenden. Str. 11.
— Krist., Schlosser, Rabenstr. 8.
— Krist., Schuhm., Säulenstr. 15.
— Kurt, Kellner, Karolinenstr. 26.
— L., Frl., Sprenkstr. 2W31.
— Lene, Wwe., Bauskescher Weg 3.
— Libe, Schndrn., Mit. Ch. 39.
— Lina, Frl., Hilfsstr. 15.
— Lina, Wwe., Dorpater Str. 33.
— Lina, Wwe., Pension, Alexanderstr. 135
— Lotte, Wwe., Artilleriestr. 59.
— Lucie, Aufw., Alexanderstr. 121.
— M., Agent, Marienstr. 12, ⚭ 5987.
— M., Hsb., Vorarb., Stintseestr. 9.
— M., Zimmerm., Elisabethstr. 31, Q. 22.
— Marg., Wwe., Marienstr. 13, Q. 15.
— Marie, Frl., Telegr., Revalerstr. 26
— Marie, Krankenpfl., Revaler Str.13.
— Marie, Schndr., Matthäistr. 68.
— Marie, Wwe., Nikolaistr. 55W3.
— Mart., Putz- u. Modew.-Hdl., Alexisstr. 1.
— Mart., Tschlr., Sprenkstr. 69W19.
— Mart. Andr.', Werkmstr., Kundsingsh.
— Marz, Maurer, Revaler Str. 54.
— Max., Telegr.-Mech., Gregorstr. 9.
— Maxim. Joh.', Fb., Zaunstr. 1W17a.
— Mich., Steinh., Friedensstr. 33.
— Mik., Vorarb., Ritterstr. 115W10.
— Mik., Vorarb., Kiefernstr. 6.
— N., Tschlr., Gertrudstr. 46W28.
— Nik., Drahtz., Hilchenstr. 1.
— Nik., Hg., Ritterstr. 53.
— Olga, Exped., Marienstr. 22.
— Olga, Handarb.-Lehr., Frauenb. Str. 3
— Olga, Schndrn., Adlerstr. 12.
— Osk., Hg., Ritterstr. 25.
— Otto, Hdlr., Bikkernsche St. 75.
— Otto, Maler, Ritterstr. 41W18.
— Otto Adolf', Amts-Bäckermstr. Inh. d. Firma A. Krohn, Mühlenstr. 91W6. ⚭ 3147.
— P., Elektrotechn., Rumpenh. Str. 6.
— P., Putzw.-Hdl., Schmiedestr. 3.
— Paul Jak.', Reisender, Grobin. Str.1
— Paul Joh.', Ing.-Techn., Ass. am Pol., Taubenstr. 17W2.
— Paul Sam., Fabrikbmt., Ernestinenstr. 6.
— Pauline, Frl., Krusenh. Str. 2.
— Pet., Bierhdl., Obststr. 4.
— Pet., Maurer, Unionstr. 23.
— Pet., Mech., Artilleriestr. 59.
— Pet., Schlosser, Alexanderstr. 144.
— Pet., Schlosser, Suworowstr. 106.
— Pet., Tschlr., Thüringensche Str. 14
— Pet., Zimmerm., Birkenstr. 1.
— Pet. Mart.', Auss., Asylstr. 23.

Peter Grünberg
Marienstr. 25, W. 11, Tel. 6961.
Vermittelung von
Immobilien und Baugründen
sowie sämtl. Baumaterialien.
Uebernahme von Remonte u.
Neubauten.
Anfertigung von Bauplänen
und Kostenanschlägen.

— Reinh., Bmt., Todlebenboul. 10W24.
— Reinh., Schlosser, Bikkern. Str. 25.
— Rob., Hsb., Bickernsche Str. 37.
— Rob., Maurer, Theringer Str. 14.
— Rob., Modelltschlr., Feldstr. 3W97.
— Rob., Vorarb., Krebsstr. 7.
— Rob. Bernh.', Kassir., Ritterstr. 25.
— Rud. Ed., Kanzleibmt., Zitadelle 41.
— Rud. Zollbmt. Ritterstr. 61, W. 3.
— Selma, Frl., Säulenstr. 68, W. 3.
— Sofie, Diakonisse, Friedensstr. 3.
— Theod., Elektrotechn., Ritterstr. 53.
— Theod., Maurerpol., Gertrudstr. 99.
— Theod., Messerschm., Stationsstr. 8.
— W., Hdlr., Gertrudstr. 99.
— W., Restaurat., Marienstr. 55W1.
— Walter, Schlosser, Marienstr. 113.
— Wilh., Hg., Mühlenstr. 4W11a.
— Wilh., Schndr-Mstr., Sandstr. 21, ⚭ 2633.
— Wilh., Tschlr., Ritterstr. 44.
Grünblatt, Abr., Schndr., Romanowstr.118
— Andr., Gefängn.-Auss., Offizierstr. 3.
— Benita, Wwe., Pernauer Str. 37W12
— Ed., Kellner, Lagerstr. 63.
— Friedr., Fleischer, Maurerstr. 5.
— Herm., Hg., Wenden. Str. 17W5.
— J, Aquisit., Marienstr. 83W27.
— J. A., Zahnarzt, Spr. 9—11 und 3—8, Schmiedestr. 33W4, ⚭ 5451.
— Jan, Feilenh., Petersb. Ch. 107.
— K., Vorarb., Artilleriestr. 11.
— K. A., Kanzleibmt., Offiziersstr. 3.
— Karl, Schlosser, Ritterstr. 18W7.
— Mend., Zunahtm., Alexanderstr. 122.
— P., Hdlr., Wenden. Str. 43.
— Pet., Kwh., Feldstr. 6, ⚭ 7592.
— Schaje, Schndr., Sadownikowstr. 24.
Gründer, Minna, Frau, Kirchenstr. 45.
Grüne Apotheke, Inh.: Alb. Mosebach, Kaufstr. 20, ⚭ 3370.
Grüneisen, Franz, Fb., Mühlenstr. 87W14
— Gaston Wilh.', Apoth.-Geh., Thronfolgerboul. 2W7.
Grünemann, Sch., Glaser, Romanowstr. 159.
Grüner, Hedw., Pension, Elisabethstr. 33.
— Aug., Renin., Marienstr. 64W17.
— Emmy, geb. Trampedach, Frau Dr., Albertstr. 0/13W19.
Grünert, Ed., Hsverw., Eugenienstr. 2.
— Jan, Kwh., Muckenholm. Str. 37.

Karl Grünberg, Die besten Gummireifen der Welt.
Matthäistr. № 54, im eigenen Hause. Telephon № 2402

Moussirender Burgunder, weiss und rot; Bowlensect, Isabella gr. mousseux rosé; mouss. Rhein- und Moselwein; Champagner aus russ. und franz. Weinen, Maitrank usw. usw.

Karl Grünberg, Matthäistr. № 54, im eigenen Hause. Telephon № 2402. Die besten Gummireifen der Welt.

Gesellschaft für Oelindustrie
Grünerwald & Richter
Technische Fette u. Oele.
2. Weidendamm 24.
Telefon 2623.

Gesellschaft für Oelindustrie Grünerwald & Richter, 2. G., Kommanditges., Aug. Grünerwald u. Otto Richter einz. off. Gesellsch., 2. Weidendamm 24, ☎ 2623.
Grünerwald, Aug., Cand chem., Mitgesellsch. d. Firma Gesellschaft für Oelindustrie, Grünerwald u. Richter, Antonienstr. 12W8.
v. Grünewaldt, Alex., 1. Weidendamm 6, W. 6, ☎ 2584.
— E., Rentn., 1. Weidend. 6, W. 6.
— Moritz, Bmt., 1. Weidendamm 11W3, ☎ 252.
Grünewitsch, Ant., Bodenmstr. Katharinenstr. 7.
Grünewitz, Arth., Feilenh., Wenden. Str. 13
— Jul. Mich.', Werkmstr., Duntenhöfsche Str. 50W5.
Grünfeld, Anna, Schn'drn., Grobin. St.4
— Aron, Hdlr., Mosk. Str. 5W7.
— Eva, Frau, Rodenpoiser Str. 60W3.
— Jan, Fb., Karolinenstr. 25W14.
— Jan, Materialverw., Newastr. 3W13.
— Kath., Fuhrhalt, Revaler Str. 75.
— Ludw., Dachd., Holstenhöf. Str. 2.
— Marie, Kwh., Marienstr. 107.
— Mikk., Tschlr., Suworowstr. 140W2.
— Nik., Schlosser, Unionstr. 43.
— Pet., Schuhm., Asylstr. 33.
— Reinh., Kutscher, Mühlgr. Str. 5.
C. Grünfeldt, 2. G., Putzm., Inh.: Alexei Wasserionow, Schmiedestr. 2.
K. B. Grünfeldt, 2. G., Kleider, Inh.: Kiwel Grünfeldt, Marienstr. 13.
Grünfeldt, Adam, Zimm., Färberstr. 28.
— Alide, geb. Ofrath, Wwe., Mühlenstr. 111.
— Andr., Vorarb., Bockstr. 5W3.
— Anna, Wwe., Matthäistr. 104.
— Aug., Maurer, Gertrudstr. 73.
— Aug., Zimmerm., Torgel. Str. 2.
— Berta, Frau, Matthäistr. 81, W. 14.
— E., Bmt., Karolinenstr. 15W28.
— E., Schlosserei, Johannishof 6, wohnt Theaterstr. 1W14.
— Ella, Oberin, Ritterstr. 7.
— Elsa Rob.', Hgn., Antonienstr. 15W37.
— Erna, Hgn., Matthäistr. 81, W. 14.
— Ernst, Maurer, Mitauer Ch. 62.
— Ernst, Vorarb., Kohlenstr. 4.
— Eug., Bankbmt., Glockenstr. 9.
— Gert, ehem. Marktaufs., Ritterstr. 75a.
— J., Masch., Sternstr. 8, W. 2.
— Jan, Hsb., Kandauer Str. 69.
— Jan Reinh.', Hg., Dorpater Str. 18.
— Jank., Hsb., Jakobstädt. Str. 12.
— Ida Rob.', Bürobmtn., Antonienstr. 15W37.
— Joh., Buchdr., Olgastr. 1.
— Joh., Hsb., Lagerstr. 21W11.
— Joh., Masch., Bockstr. 5, Q. 4.
— Joh., Priv., Säulenstr. 91.
— Johanna, Frl., Schmiedestr. 52W5.
— Joh., Klavierlehrerin, Ritterstr.75aW3
— Irma, Kbn., Mühlenstr. 111W2.
— K., Kistenbauerei, Mühlenstr. 35, ☎ 7390.
— K. J., Bmt., Kaisergartenstr. 6, W. 4.
— Karl, Revieraufs., Alexanderstr. 98.
— Karl, Telegr.-Bmt., Meisterstr. 14W6.
— Karl, Vorarb., Jutestr. 9.
— Kiwel, Inh. d. Firma K. B. Grünfeldt, Mühlenstr. 84.
— Kiwel, Kleiderhdl., Elisabethstr. 81.
— Konst., Schlosser, Seestr. 23, W. 3.
— P., Essigfabrik, Asylstr. 69.
— Rob., Hg., Atgasen. Weg 16W6..
— Senta, Kbn., Mühlenstr. 111W2.
— Wilh., Ing., Gertrudstr. 115W7.
— Wilh., Maurer, Gertrudstr. 73W19.
— Willis, Hsb., Sutten. Str. 3.
Grünhagen, Bernh. Theod.', Goldschm., Newastr. 26, W. 43.
Grünheit, Karl, Amts-Bäckermstr., Schiffsstr. 22W1, ☎ 7226.
Grünhof, A., Privat., Sprenkstr. 2.
— A., Buchf.-Lehrer, Karlsstr. 7.
— Aug., Priv., Elisabethstr. 7W11.
— F., Kutscher, Theaterboul. 10W15.
— Friedr., Fuhrhltr., Feldstr. 7.
— Grete, Hsb., Kurische Str. 10a.
— Jak., Wagenb., Helenenstr. 14W26.
— Jan, Zimmerm., Färberstr. 18.
— Joh., Klempner, Revaler Str.35W38.
— Joh., Schlosser, Petersb. Ch. 35a.
— Karl, Mech., Rujensche Str. 8W26.
— Libe, Frl., Revaler Str. 35W38.
— Lisette, Fuhrm.-W., Rujen. Str. 8W27
— Viktoria, Kbn., Elisabethstr. 7W11.
Grünholz, Salom., Klempner, Gertrudstr. 72W12.

Mag. W. Grüning,
Laboratorium
für zusammengesetzte pharmazeutische Präparate.
Chem.-techn. Laboratorium.
2. Weidendamm 21a. Tel. 1784.

Grüning, Julie, Hdlrn., Feldstr. 3.
— J., Arzt, Heilanst. für Stotternde, Spr. 10—11 u. 5—6, Albertstr. 9, ☎ 927.
— Joh., Frisirsalon, Hapsaler Str. 32.
— Krisch, Hsb., Hapsaler Str. 32.
— Wilh. Wilh.', Mag. pharm., Inh. d. Firma W. Grüning, 2. Weidendamm 21a, ☎ 5763.
— Wold., Setzer, Artilleriestr. 19.
Grünis, Valerian, Dw., Ritterstr. 89.
— Andr., Frisirsalon, Marienstr. 83.
Grünlaub, Alex. Karl', Buchhltr., Ritterstr. 71W3.
— Irmg., Auff., Felliner Str. 5W3.
— Otto Karl', Bauuntern., Ritterstr. 71W3, ☎ 4932.
Grünling, Joh., Schmied, Rodenpoiser Str. 9a.
Grünmann, Fritz, Hsb., Alschwangerstr.24
— Itz., Hdlr., Romanowstr. 112.
— M., Schndr., Katholische Str. 58.
— Pet., Lehrer, Marienstr. 26W7.
— Schaie, Hdlr., Kathol. Str. 34.
— Schmul, Maler, Mühlenstr. 84.
Grünow, Amalie, Modistin, Schulenstr. 25.
Grünsohn, Karl Joh.', Hg., Elisabethstr. 20W9.
— Kasp., Tschlr., Revaler Str. 73W3
Grünspahn, Jul., Bmt., Lubahn. Str.
Grünspohn, Schapsch., Hdlr., Mühlstr. 9W5, ☎ 4416.
— Ch., Hdlr., Mosk. Str. 104.
A. Grünstein, 2. G., Uhrenhdl., Inh. Aug. Grünstein, Suworowstr. 24.
Grünstein, Jur, Hsb., Romanowstr.1
— Aug., Uhrm., Suworowstr. 24W1.
— N., Dr. med., Spr. 10—12 u. 4— Theaterboul. 9, W. 6, ☎ 1485.
— P., Hdlr., Wolmar. Str. 35.
Grünthal, Andr., Bäcker, Alexisstr. 1
— Anna, Wwe., Pernauer Str. 18.
— D., Wwe., Dorotheenstr. 23a.
— Fritz, Dw., Matthäistr. 111, W.
— Fritz, Hsb., Tischlermstr., Alt-Au Str. 5, ☎ 3357.
— K., Tschlr., Marienstr. 131.
— Karol., Wwe., Säulenstr. 84W12.
— L., Gemüsehdl., Säulenstr. 84.
— Nik., Hsb., kl. Bullensche Str.
A. Grüntuch, 2. G., Manufakturwar Inh.: Asriel Grüntuch, Lagerstr. ☎ 4189.
Dina Grüntuch, 2. G., Manufakturw Moskauer Str. 105.
Grüntuch, M., Manuf.-Hdl., Sünderstr. 27, wohnt Schwimmstr. 26W16
— Asriel, Inh. d. Firma A. Grüntuch Lagerstr. 5.
— Wulf, Moskauer Str. 105, W. 1.
A. Grünupp, 2. G., Bierbrauerei, In. Emil u. Albert Grünupp, Moskauer Str. 137, ☎ 649, Stadtkontor: W. str. 20, ☎ 4020, Lagerstr. 47, ☎ 5
Amalie Grünupp, 2. G., Trakteurin Witebsker Str. 39.
Grünupp, Albert, Mitinh. d. Firma Grünupp, Moskauer Str. 141.
— A. A., Rechtsanw.-Geh., Antonienstr.
— Arv., Hsb., Hdlr., Moskau. Str.
— Emil, Mitinh. d. Firma A. Grünupp Moskauer Str 137 W. 3
— Friedr., Verw., Oskarstr. 14.
— Harry, Schlocksche Str. 49.
— Jak., Hsb., Soldatenstr. 9.
— Joh., Hsb., Witebsker Str. 39W1.
— Julie, Hsbn., Oskarstr. 14.
— P., Wwe., Antonienstr. 3, W. 5.
— Paul Georg', Werkmstr., Wenden Str. 7W13.
— Paul Paul', Agent, Wenden. Str.
Grünus, Alex., Fuhrm., Wolmar. Str.
— Jwan, Fuhrm., Ritterstr. 78, W.
Grünvogel, Kolport., Lagerstr. 37.
— Hans, Stauer, Grabenstr. 29W53.
— Joh., Goldschm., Lagerstr. 37.
— Kath., Kwh., Nikolaistr. 69aW35.
Grünwald, Ad., Buchhltr., Färberstr.
— A., Wwe., Alexanderstr. 103W26.
— Anna, Wwe., Industriestr. 10.
— Charl., Modew.-Hdl., Steinstr. 9.
— Dora, Wwe., Pernauer Str. 12a
— Ed., Schuhm., Bäckerstr. 2.
— F., Former, Windauer Str. 62.
— Fritz, Former, kl. Lagerstr. 46.
— Grete, Wwe., Ernestinenstr. 2W10.
— Gust., Priv., Charlottenstr. 32W1.
— H., Bmt., Petersb. Ch. 9W7.
— Jan, Hsb., Färberstr. 4W10.
— Jan, Schlosser, Windstr. 7, W. 1
— Joh., Bmt., Muckenholm. Str. 21
— Joh., Hg., kl. Petrikirchenstr. 1W5.
— Julie, Wwe., Newastr. 5W13.
— K., Tschlr., Moskauer Str. 156.
— Karl, Hsb., Moskauer Str. 156W

Jaeger & Co., Weingrosshandlung, Sünderstr. 3 Telefon 60

— K., Hsb.., Maurermstr., Ritterstr. 71.
— Krist., Frau, Färberstr. 23W1.
— Mik., Schndr., Marienstr. 104, W. 6.
— Minna, Einf. „Kurland", Steinstr. 7.
— Mowsche, Hdlr., Palissadenstr. 37.
— Nik. Joh.', kl. Königsstr. 14W6.
— Osk., Buchb., Dorotheenstr. 41.
— Paul, Hsb., Schreyenbusch 2,2.
— W. W., Bez.-Ger.-Sekr., Champetresche Str. 36.
— Wera, Hgn., Newastr. 5W13.

Ottomar Grünwaldt & Co.,
Papier-, Schreib- und
Zeichen-Materialien-
◇◇ Handlung, ◇◇
kleine Schmiedestr. 19
Telefon 3707.

Ottomar Grünwaldt & Co., 2. G., Schreibmaterialien: Inh.: Katharina Grünwaldt, geb. Nowack, kl. Schmiedestr. 19, ☎ 3707.
Grünwaldt, A., Kastellan, Waagestr. 1.
— Hsb., Selburgsche Str. 12.
— Aug., Hsb., Dorpater Str. 29, W. 13
— Karl, Ing., Friedrichsholmsche Str. 5.
— Kath., Inh. d. Firma Ottom. Grünwaldt u. Ko., Scharrenstr. 9W6.
— L., Geschirrhdl., Dorpater Str. 19. ☎ 7129.
— Mart., Priv., Lagerstr. 48W6.
— Olga, Wwe., Pension, Schulenstr. 32.
— Paula, Frl., Lagerstr. 48W6.
— Theod., Student, Dorpater Str. 29.
— Wilh., Wwe., Hsbn., Friedrichsholmsches Ufer 5.
Grütku, Grig., Tschlr., Sprenkstr. 50.
Grützmann, Hans, Schl., Petersb. Ch. 36.
Grugul, A., Kwh., Katharinendamm 19.
Gruhm, Theod., Maler, Suworowst. 106.
Gruhner, Aug., Böttcher, Gartenstr. 1.
— Herb. Aug.', Hg., Gartenstr. 1.
Gruike, Leonh., Fabrikbmt., Dünamündesche Str. 32.
— Marie, Hebamme, Dünamünd. Str. 32
Grumann, M., Glaser, Jakobst. Str. 4.
Grumin, W., Zimmerm., Bürgerstr. 5.
Grumschlis, Lihbe, Frau, Steinstr. 26.
Grumsli, Pet., Auss., Kirchenstr. 37.
Grumslis, Ed., Schlosser, Rumpenhöfsche Str. 5W6.
Grunal, Kath., Schndrn., Suworowstr. 10
Grunau, Leonh., Aeltester d. St. Joh.-Gilde, Stadtverordn., Dir. d. Spark. d. St. Joh.-Gilde, Schloßstr. 15W9.
— Alex., Exped., Mühlenstr. 125.
Grunberg, Emilie Wold.', Frl., Kalnez. Str. 23W7.
— Marta, Kassir., Kalnezeem. Str. 23W7
— Nik., Bmt. d. Börsenkom., Newastr. 3
Grund. Sieh auch Grundt.
— Amalie, Wwe., Säulenstr. 104, W. 22.
— Dav., Schmied, Wolmar. Str. 35.
— Felix Mart.', Fabrikbmt., 1. Weidendamm 5W7.
— Johs Mart,', Ing., Schulenstr. 29.
— Mart., Priv., Talsen. Str. 5.
Grundau, Ludw., Schuhm., Marienburger Str. 3.
Grundberg, Joh., Schlosser, Windstr. 16.
— Adelaide, Lehrerin, Kohlenstr. 36.
— Marie, Hsbn., Kohlenstr. 36.
— Otto, Hausverw., Kohlenstr. 36.
Grunde, A., Tschlr., Holmstr. 1, W. 5.
— Anna, Lehrersfrau, Mühlenstr. 8W3.
— J., Bmt., Schützenstr. 11W2.
— K., Holzhdlr., Mosk. Str. 3.
— Krist., Frl., kl. Münzstr. 12, W. 6.
— Krist., Kol.-Hdlg., Alexanderstr. 95.
— Mart., Schndr., Marienstr. 74W9.
— Wilh., Tschlr., Marienstr. 13, Q. 16.
Grundel, Oss. Aug.', Tapez., Ritterstr. 94
Grundermann, Berta, Kwh., Werroschestr. 7
Grunding, M., Hsb., Kowno. Str. 10a.
— Marie, Hsbn., Pleskauer Str. 2.

Wilhelm Grundmann, 2. G., ohne Handelsbranche, Kirchenstr. 25, ☎ 1859.
Grundmann, Alex., Kesselschm., Gesellenstr. 23.
— A., Kol.-Hdlg., Elisabethstr. 6, W. 16
— Andr., Tschlr., Wolmar. Str. 30.
— Anna, Wwe., Stintseestr. 7W30.
— Ans, Kesselschm., kl. Bienenstr. 3.
— Aug., Agent, Schorrenstr. 25W18.
— Aug., Maurer, Matthäistr. 72W26.
— D., Wwe., Mitauer Ch. 13, W. 10.
— Dora, Wwe., Marienstr. 50, W. 4.
— Eug., Frl., Scheunenstr. 19.
— Fritz, Monop.-Verk., Artilleriestr. 44.
— Fritz Friedr.', Exped., Lermontowstr. 4a
— Heinr., Schlosser, Unionstr. 29.
— Jak., Dw., Walzwerkstr. 7.
— Jak., Zimmerm., Oskarstr. 2, Q. 3.
— Jan, Privat., Bäckerstr. 2.
— Jan, Rohrleger, kl. Bienenstr. 3.
— Jan, Zimmerm., Rumpenhöf. Str. 7.
— Joh., Hdlr., Steinstr. 5.
— Jos. Jos.', Dir. d. Akt.-Ges. „Proswet", Nikolaistr. 15W3, ☎ 1858.
— Jul., Bahnbmt., Grobinsche Str. 3.
— Jul. Georg', Prov., Gertrudstr. 24.
— Ludw., Amts-Drechslermstr., Newastr. 14W30.
— M., Lehrerin, Mitauer Ch. 13, W. 10.
— Marie, Wwe., Säulenstr. 76.
— Mart., Stauer, Trinitatisstr. 24W7.
— S., Schndr., Marienstr. 20, W. 4.
— Wilh. Jos.', Dir. d. A.-G. „Proswet", Kirchenstr. 25, ☎ 1859.

НАРЛЪ БАЛКЪ.

Chr. Grundstein
Bauunternehmer
Laubstr. 3, Tel. 5606.

Grundstein, Chr., Bauntern., Laubstr. 3, ☎ 5606.
— Chr., Hsb., zft. Maurerges., Rabenstr. 2.
— Ed., Tschlr., Alexanderstr. 174, W. 71.
— Herm., Amts-Maurermstr., Rabenstr. 2 ☎ 4061.
— Joh., Tschlr., Revaler Str. 33.
— Mart., Kol.-Hdl., Revaler Str. 84. ☎ 6253.
— O., Frau, Schützenstr. 2W11.
— Otto, Maurer, Irmlansche St. 5.
— Pet., Tschlr., Kurische Str. 8.
Grundt. Sieh auch Grund.
— A., Fabrikbmt., Elisabethstr. 85.
— Dav., Hdlr., Marienstr. 117.
— Leont., Auss., Suworowstr. 102W11.
— Mart., Masch., Schreyenb. 2, 1c.
— Mart., Schndr., Gertrudstr. 73W1.
— Mart., Schuhm., Wiesenstr. 9W10.
— Pet., Schlosser, Matthäistr. 43.
— Wold., Dw., Jaroslaw. Str. 25.
Grundul, Jan, Vorarb., Hapsaler Str. 13
— Dav., Werkmstr., Brückenstr. 5.
— Jur, Hsb., Moorstr. 13.
— Karl, Montör, Marienstr. 113.
— Pet., Expreß, Gertrudstr. 115.
— Pet., Fuhrm., Katharinendamm 3.
— Pet., Fuhrm., Pokrowstr. 18.
— Wold., Hsb., Hasenholm. Ufer 24, ☎ 2846.
Grunduls, Pet. Iw.', Lehrer, Pauluccistr. 11W10.
— Eug. Pet.', Reichsb.-Bmt., Mühlenstr. 102aW18.
Grundzuk, Meier, Holzwr., Jakobstädtische Str. 1.
Grunewaldt, Erich Georg', Materialverwalt., Jungfernstr. 8.
Grunitzki, Aug., Wwe., Mühlenstr. 66.
Grunowski, Fritz, Portier, Theaterboul. 4
Grunt. Sieh Grund und Grundt.
Grunte, Alex., Kwh., Dünaburg. Str. 74
— Aug., Wäger, Augustenstr. 7.
— Didsch, Bäcker, Marienstr. 113.
— Erna, Wwe., Marienstr. 105W26.
— Ernst, Elektrotechn., Matthäistr. 121.
— Ernst Jak.', Schmied, Artilleriestr. 17.
— Jan, Maler, Sprenkstr. 11.
— Jan, Sattler, Färbenstr. 4.
— Jan, Schndr., Wolgundsche Str. 15.
— Luise, Wwe., Pionierstr. 2W9.
— Pet., Fischer, Kohlenstr. 4.
Gruntin, J., Expreß, Gesellenstr. 22.
— Pet., Maler, Altonaer Str. 18.
Gruntsakmen, Karl, Kol.-Hdl., Brückenstr. 5.
— D., Kwh., alte Mitauer Str. 56a.
Gruntsemneek, Joh., Tschlr., Milchstr. 11.
Lilli Grunwald, 2. G., Konditorei, Nikolaistr. 17, ☎ 1528.
Grunwald, Franz, Bauführer, Wallstr. 24
— J., Sargtschlr., Alexanderstr. 145a.
— J., Schlosser, Alexanderstr. 174.
— Ludw., Werkmstr., Alexanderstr. 121.
— Rob., Hg., Schlocksche Str. 5.
Grusauski, F., Drechslerei, Johannishof 6.
Gruschewitz, Dan., Tschlr., Dünab. Str. 31
Gruschewski, Luise, Wwe., Schulenstr. 20
Gruschke, Nik. Fed.', Bahn-Revisor, Mühlenstr. 13.
Gruschlis, J., Dw., Kramerstr. 4W12.
Grusdin, Aug., Hg., Revaler Str. 57W32
— Jan, Maurer, Petersb. Ch. 96, W. 3.
Grusdinsky, Jul., Hsbn., Trinitatisstr. 32
Grusdup, Ludw. Joh.', Hg., Mit. Ch. 14
— Wilh., Bmt., Steinstr. 8.
Grusguls, Joh., Tschlr., Lärmstr. 5.
Grusin, Mark., Holzhdlr., Pauluccistr. 8
— S. E., Hg., Elisabethstr. 10a.
Grusiner. Sieh auch Grousiner.
— Leo Abr.', Kfm., Suworowstr. 36W27.
Grusinow, Paw., Hdlr., Witebskerstr. 23.
Grusinski, Karl, Frisör, Mühlenstr. 107.
Grusit, Arth., Bmt., Säulenstr. 77.
Gruslis, Anna, Wwe., Werrosche Str. 6
Grusna, Paw. Grig.', Reichsb.-Bmt., Dorpater Str. 45W7.
Grusnow, P. Trof.', Bmt., Marienstr. 8.
Grussowski, Isak Boris', Zuschndr., Königsstr. 41W3.
Grustschenkow, Iw., Speckhdlr., Dünaburger Str. 70.
Grutap, Fritz, Dw., Kurmanowstr. 29.
Grutsch, Ant., Dw., Mosk. Str. 133.
Grutzki, Wilh., Hsverw., Bikkern. Str. 46
Gruzdz, Kas., Hsb., Charlottenstr. 6, ☎ 4899.

Karl Grünberg, Die besten Gummireifen der Welt.
Matthäistr. № 54, im eigenen Hause. Telephon № 2402

Eigene Filialen: Alexanderstr. 40, Telefon 4707. Basteihof, Sandstr. 31
:-: Dorpater Strasse Nr. 15/17, Telefon 483 :-:

Karl Grünberg, Matthäistr. № 54, im eigenen Hause. Telephon № 2402. Die besten Gummireifen der Welt.

v. Gruzewsky, Hugo Rud.', Tarifkalkulat., Paulucciſtr. 8, W. 8, ☎ 119.
Gryboẇ, Jgn. Waſſ.', Dirig. des Krons-Monop.-Dep., Pionierſtr. 6.
Grycewicz, Joſ., Buchdr., Pleskauer Str. 16
de Gryſe, Jules, Kfm., Münſtereiſtr. 8, W15, ☎ 7399.
Grzibowſki, S., Wwe., Romanowſtr. 98
— Paw., Schloſſer, Kathol. Str. 28W39.
Gubanow, M., Schaffn., Sadownikowſtr. 37
Gube, Anna, Wwe., Zeltſtr. 10.
Guben, Alex. Jw.', vereid. Rechtsanw., Suworowſtr. 5W3, ☎ 6613.
— Joh. Joh.', Lehrer, Suworowſtr. 36.
— Karol., Schriftſ., Suworowſtr. 36W22
— Marie, fr. Tonkünſtl., Rezenſentin, Suworowſtr. 5W3.
Gubenkin, Waſſ., Schloſſer, Eliſabethſtr. 9.
Gubewitz, Joh., Werkmſtr., Windauer Str. 19b.
Gubihn, Jak., Amts-Malermſtr., Paulucciſtr. 19, W. 34.
— Karl, Bmt., Säulenſtr. 29W46.
— Osk., Jng.-Mech., Säulenſtr. 29W46.
— P., Werkmſtr., Matthäiſtr. 117W4.
Gubin, Alide, Hgn., Matthäiſtr. 44W11.
— Mich., Wächter, Katharinendamm 14
— Theod., Tapez., Wendenſche Str. 23.
Gubkin, Jw., Schuhm., Jaroſl. Str. 28a
Gubow, M., Schndrn., Bachſtr. 10.
Gubyrin, Jw. Alex.', Bahnbmt., Newaſtr. 9.
Gudakowſki, A., Frl., Baſteiboul. 11W9.
— Anna, verw. Wiegandt, Hsb., Newaſtr. 21.
— Jw. Phil.', Oberſtleutn., Newaſtr. 21, W21, ☎ 2201.
Gudanetz, Adam, Hsb., Hdlr., Bauskeſche Str. 24.
Gudanetz, Oſſ., Zollbeſ., Karolinenſtr. 7.
Gudanis, Kaſ., Hsb., Vogelſtr. 6.
Gudas, Pet., Schndr., Hoſpitalſtr. 26W10
Guddai, G., Schuhm., Artillerieſtr. 73W13
Gude, Jan, Dw., Koſtromaſche Str. 11.
Gudel, Jak., Kol.-Hdl., Grobin. Str. 3.
— Jak. Kriſt.', Fabrikbmt., Grobinſche Str. 3.
— Jan, Fuhrm., Torgel. Str. 8W17.
Gudelis, Ant., Vorarb., Dahlen. Str. 2.
— Paul, Fuhrm., Gerberſtr. 7.
Guder, Dav., Tſchlr., Pernauer Str. 12b
Gudinowicz, Adam, Hsb., Hammerſtr. 4.
Guditzki, Ed., Elektrot., Fellin. Str. 3W28
Gudkewitſch, Joſ., Hdlr., Mosk. Str. 86
Gudkewitz, Mord., Auſſ., Dampfſtr. 74.
Gudlenſki, Jw., Schuldiener, Albertſtr. 10
Gudowitſch, Anna, Wäſch., Albertſtr. 2.
— Marie, Frl., Goldinger Str. 9.
— Marie, Strickanſt., Dorp. Str. 63.
Gudra, Ludw., Kfm., Lagerſtr. 7.
Gudrais, Aug., Holz- u. Kwh., Induſtrieſtr. 3, ☎ 5699.
Gudreiko, Felix, Schndr., Kathol. Str. 1.
Gudreis, F., Nagelſchm., Kuriſche Str. 10a
Gudrewitz, Joſ., Briefſtr., Petersb. Ch. 11
Gudrit, Jur., Zimmerm., Krebsſtr. 23W3
Gudro, Alide, Schreibw.-Hdl., Alexanderſtr. 97.
Gudro-Puiſchel, J., Wraker, Alexanderſtr. 95W7.
„Gudron", Dachpappenfabrik, Inh.: J. Sprogis, Lubahnſche Str. 39, ☎ 1349.
Gudſche, Ed., Arzt, Spr. 10—12 u. 6 bis 8, Paulucciſtr. 10W21.
— Vikt., Zahnarzt, Spr. 9½—12 und 4—6, Wallſtr. 20, ☎ 4610.

Gudſinſki, Ant., Hsb., Birkenſtr. 17.
Gudſunas, Wik., Schloſſer, Pet. Ch. 4
Gülich & Co., 1. G., Getreide, Inh.: Jſack (Eduard) Hirſchfeldt, gen. Heimann, Weberſtr. 7, ☎ 552.
Elektro-Spezial-Magazin Ing. A. von Günther, 2. G., Inh.: Jng. Alex. v. Günther, Ritterſtr. 19, ☎ 2305.
v. Günther, Hermine geb v. Vorkampff, Oberſt-Wwe., Ritterſtr. 19, Q. 2.
— Alex., Jng., Inh. d. Firma Elektro-Spezialmag. A. v. Günther, Ritterſtr. 19W3.
— Fr. Al.', Oberſtleutn., Romanowſtr. 29
D. Günther, 2. G., Trakteur, Inh.: David Günther, Suworowſtr. 114, ☎ 3061.
Günther, A., Lampenw., Gertrudſtr. 107.
— Adele, Kfm.-Wwe., Albertſtr. 8W7.
— Ad., Wwe., Revaler Str. 81.
— Alex., Frl., Alexanderſtr. 64.
— Alex., Tſchlr., Gertrudſtr. 109W6.
— Amalie, Frl., Sünderſtr. 22W6.
— Aug., Töpfer, Moorſtr. 50.
— Chriſt., Glaſer, Pernauer Str. 24W40
— Chriſt., Wagenb., Rodenpoiſer Str. 15
— Dav., Dw., Färberſtr. 13.
— Dav., Inh. d. Firma D. Günther, Suworowſtr. 114.
— E., Friſör-Amtsmſtr., Mühlenſtr. 113.
— Ed., Korkenſchndr., Wolmar. Str. 31.
— Ed., Werkmſtr., Kirchenſtr. 35, W. 26.
— Eliſ., Frl., Penſion, Suworowſtr. 7.
— Eliſ., Geh. im Magdal.-Aſyl, Margaretenſtr. 1.
— Ernſt, Kontordien., Schloßſtr. 17W8.
— Ernſt, Schaffn., Wolmar. Str. 39.
— Franz, Former, Artillerieſtr. 40.
— Fritz, Schndr., Ritterſtr. 70W4.
— J., Drechslermſtr.-Wwe., kl. Jakobsſtr. 2W3.
— J., Hdlr., Sadownikowſtr. 43W4.
— Jan, Maſch., Petersb. Ch. 127.
— Joh. (vorm. N. Tokarew), Friſirſalon, Neuſtr. 25, ☎ 6026, wohnt Neuſtr. 28
— Joh., Tſchlr., Gertrudſtr. 61.
— Joh. Joh.', Werkmſtr., Alexanderſtr. 144.
— Karl, Hsb., Moorſtr. 45.
— Karl, Müller, Adolfſtr. 3.
— Karl, Schloſſer, Auguſtenſtr. 1.
— Karl, Meſſerſchm., Talſen. Str. 15.
— Kriſt., Amts-Schmiedemſtr., Peterholmſtr. 2W1.
— Luiſe, Wwe., 1. Weidendamm 13W13.
— Magda, Konzertſäng., Eliſabethſtr. 9.
— Marie, Wwe., Säulenſtr. 9W25.
— Nik., Hsb., Kol.-Hdl., Heinrichſtr. 20.
— Nik., Kol.-Hdl., Mitauer Ch. 70.
— Osk., Archivar, Ritterſtr. 12W36.
— Ottilie, Klavierlehrerin, Hagensberger Str. 8, ☎ 6721.
— P., Wwe., Eliſabethſtr. 27, W. 8.
— Paul., Penſ., Alexanderſtr. 44.
— Pet., Schloſſer, Windauer Str. 19a.
— Rob., Maurer, Auguſtenſtr. 12W42.
— Rob. Friedr.', Lith., Maſch.-Mſtr., Lermontowſtr. 6W7.
— Rud., Montör, Feldſtr. 3.
— Theod. Jw.', Fabrikbmt., Matthäiſtr. 109.
— Th., Zimm., kl. Vegeſacksh. 60W8.
— Warw., Frau, Romanowſtr. 23, W. 5.
— Wilh., Setzer, Romanowſtr. 59, W. 36
— Wilh., Wwe., Alexanderſtr. 64.
M. L. Günzburg, 2. G., Holz, Inh.: Mendel Günzburg, Scharrenſtr. 21, ☎ 1869.

Günzburg. Sieh auch Ginsburg und Ginzburg.
— B., Kaiſergartenſtr. 6a, ☎ 1552.
— Channe, Schndrn., Schmiedeſtr. 74
— Jak., Jng., Kaiſergartenſtr. 6a.
— Leib, Kfm., Marienſtr. 55W11.
— Marchel, Kfm., Gertrudſtr. 39W12.
— Mendel, Inh. d. Firma M. L. Günzburg u. Mitinh. der Sägemühle „Bienenhof", Mühlenſtr. 140, ☎ 2572
— Mowſcha, Hdlr., Sadownikowſtr. 1
— Mowſcha, Alexanderſtr. 44, ☎ 560
— Siſſel, Kfm., Mühlenſtr. 82W22.
Gürgens, L., Rechtsanw.-Frau, Eliſabethſtr. 12W4.
Gürgenſohn, J., Expreß, Mühlenſtr. 6
Guericke, Franz., Oberlehr.-Wwe., Kalnzeemſche Str. 39.
Gürtler, Georg, Jng., Ballaſtdamm 6, ☎ 7642.
Güttler, Jul. Jul.', Werkmſtr., kl. Mitonauer Str. 3W1.
Gugai, Fritz, Maurer, Obſtſtr. 2, W.
Gugner, Pet., Schuhm., Eliasſtr. 18.
Guhſe, D., Frau, Mühlenſtr. 55W9.
— Gotthard., Frl., Mühlenſtr. 55.
— Lolly, Frl., Mühlenſtr. 55W9.
Gulack, Leib, Hg., Moskauer Str. 62W
— L., Manuf.-Hdl., Mosk. Str. 37.
— Leiſer, Schndr., Mühlenſtr. 69W1. ☎ 5641.
— O. S., Rechtsanw., Wallſtr. 24.
— Sch., Mühlenſtr. 69, ☎ 5641.
Gulajew, Paw., Bleilöther, Dampfſtr. 6
J. Gulbe, 2. G., Getränke, Inh.: J. Gulbe, Schlockſche Str. 83, ☎ 37
M. Gulbe, 2. G., Trakteur, Inh.: Martin Gulbe, Petersburger Ch. 127.
Gulbe, A., Diener, Pferdeſtr. 9W16.
— Anna, Wwe., Alexanderſtr. 174.
— Anna, Wwe., kl. Newaſtr. 13.
— Arn., Bmt., Nikolaiſtr., Muſeum.
— Aug., Tſchlr., Schreyenbuſch 1,38.
— Aug. Pet.', Kellermſtr., Dampfſtr. 1
— Ernſt, Buchdr., Alexanderſtr. 113
— Ernſt, Maſch., Katharinendamm 23
— Heinr., Fabrikbmt., Dünamünder Str. 23.
— J., Diener, Ritterſtr. 121.
— J., Hdlr., Säulenſtr. 92, W. 31.
— J., Kfm., Artillerieſtr. 3W33.
— J. K., Schriftſ., kl. Schloßſtr. 4W4
— Jak., Maſch., kl. Vegeſacksholm 7.
— Jak., Maurer, Altſtr. 7.
— Jan, Bahnbmt., Adlerſtr. 12W56.
— Jan, Inh. der Firma J. Gulbe, Schlockſche Str. 83.
— Jan, Marktſhdlr., Romanowſtr. 26.
— Jan, Maurer, Mühlenſtr. 108.
— Jan, Maurer, Wendenſche Str. 2.
— Jan, Sortir., Hapſaler Str. 7W4.
— Jan Jak.', Bmt., Alexanderſtr. 113
— Ida, geb. Lange, Kapt.-Wwe., Alexanderſtr. 103, W. 9.
— Joh., Friſörgeſch., Nordſtr. 12.
— Joh., Schloſſer, Zabeln. Str. 2.
— Joh., Schuhw.-Hdl., Alexanderſtr. und 64.
— Joh., Setzer, Offizierſtr. 3.
— Joh. Pet.', Hg., Fruchtſtr. 2W26.
— Jürg., Maler, Zeltſtr. 1.
— Jur., Auſſ., Offiziersſtr. 3, W. 1
— Jur., Wächter, Säulenſtr. 15.
— Jur, Zimmerm., Oskarſtr. 17.
— K., Tiſchlerei, Revaler Str. 91.
— Karl, Auſſ., Säulenſtr. 34.

Jaeger & Co., Destillatur, Sünderstrasse Nr. 30 Telefon 60

— Karl, Maure, Feldstr. 4.
— Karl, Stauer, alte Mit. Str. 30.
— Karol., Wwe., Schlockſche Str. 50.
— Kr., Fuhrm., Nikolaiſtr. 70, Q. 6.
— Krisch, Tschlr., Thüringen. Str. 37.
— Krist., Schlosser, kl. Altonaer Str.16.
— Lene, Wwe., Alexanderſtr. 161W16.
— Libbe, Wwe., Grenzſtr. 8, W. 15.
— Lisa, Frau, Mühlenſtr. 3.
— Lisa, Wwe., Artillerieſtr. 33.
— M., Hsbn., Mitauer Ch. 44.
— Malw., Wwe., Alexanderſt. 128, W.1
— Mart., Gärtner, Wasaſtr. 10.
— Mart., Hsb., Abguldenſche Str. 2, Q. 1.
— Mart., Hsb., Bauskeſcher Weg 15.
— Mart., Hsb., Bahnbmt., Tuckumerſtr.13.
— Mart., Inh. d. Firma M. Gulbe, Petersb. Ch. 127, W. 1.
— Mart., Schlosser, Bauske. Weg 15.
— Mart., Vorarb., Felliner Str. 4W19.
— Math., Wwe., Ritterſtr. 20W44.
— Olga, Wwe., kl. Münzſtr. 19W9.
— P., Hausauff., Nikolaiſtr. 49.
— Pet., Hsb., Stapelſtr. 9a, W. 1.
— Pet., Schlosser, Grabenſtr. 35.
— Sanna, Schndrn., Bärenſtr. 13.
— Th., Kapt., Bischofsſtr. 1.
— Thekla, Bmtn., Ritterſtr. 20W44.
— Wilh., Wwe., Romanowſtr. 47W3.
— Wold., Maurer, Pernau. Str. 25W59
— Wold., Zimmerm., Adlerſtr. 12W56.
Gulberg, Jur., Hsb., Schlockſche Str.48.
Gulbin, Oss., Maler, Seeſtr. 37, W.10.
— Adam, Vorarb., Schreyenb. 3, 3a.
— Iw., Böttcher, Seeſtr. 37W25.
Gulbinski, Ant., Schloss., Paliss. Str. 23
— Ludw., Dw., Alexanderſtr. 60.
Gulbis, A., Hg., Marienſtr. 117W3o.
— Schndr., Scharrenſtr. 25.
— Alex., Zimmerm., Petersb. Ch. 125.
— Anna, Frau, Dorp. Str. 33W44.
— Anna, Schndrn., Revaler Str. 51.
— Ed., Fabrikbmt., Eliſabethſtr. 95.
— Emilie, Wwe., Alexanderboul. 3W24.
— Hans, Schlosser, Säulenſtr. 86W18.
— Herm., Kurzw.-Hdl., Schreyenb. 2,43.
— J., Schuhw.-Hdl., Marienſtr. 50.
— Jak., Fuhrm., Charlottenſtr. 30a.
— Jak., Fuhrm.-W., Rabenſtr. 6W5.
— Jak., Maler, Rumpenhof. Str. 17.
— Jak., Vorarb., Unionſtr. 19.
— Jan, Kwh., Revaler Str. 57c.
— Jan, Schuhm., Säulenſtr. 47.
— Joh., Bahnbmt., Mühlenſtr. 103.
— Joh., Schndr., Gertrudſtr. 46.
— Joh., Schuhm., Mühlenſtr. 20W9.
— Joh. Joh.', Kontordien., Simonſtr. 3.
— Jur., Hdlr., Gabrielſtr. 6.
— Mart., Dachd., Hoſpitalſtr. 3.
— Mart., Elektrotechn., Schreyenb. 5,26
— Marz, Zimmerm., Soldatenſtr. 1.
— Nik., Schlosser, Stintſeeſtr. 9.
— Pet., Pächter, Lübecksholm 2W1.
— Wera, Wwe., Kaiſergartenſtr. 6a.
— Wilh., Tschlr., Revaler Str. 88W27.
Guleke, E., Frau Pastor, Eliſabethſtr. 39.
Gulen, J., Zimmermſtr., Altona. Str.15
Gulewitsch, Onufr. Pet.', Schaffn., Laboratoriumſtr. 15.
Gulewski, Friedr., Former, Haſenſtr. 1.
— Karl, Schlosser, Brückenſtr. 22W6.
Gulielmoni, Franz, Stukatör, Wolmarſche Str. 5.
— Sams., Kb., Mosk. Str. 259.
Gulit, Wlad., Seiler, Sadownikowſtr.37
Gulkewitsch, Mich. Jewst.', Zeichner, Bahnbmt., Gertrudſtr. 48.
— Pet. Jewst.', Bahn-Feldscher, Gertrudſtr. 48W21.
Gulon, Jan, Kinemat.-Inh., Marienſtr. 70W12.
Gultneek, Jan, Masch., Marienmühlenſtr. 28.
Gummelis, Sofie, Schndrn., Ritterſtr.115
Gumowski, P., Hdlr., Schiffsſtr. 4.
Gunaropulo, Kapit., Obersten-Wwe., Kaiſergartenſtr. 1, W. 5.
Gunst, Erna, Hgn., Subbath. Str. 2.
— Eug. Alex.', Hg., Subbath. Str. 2.
Gurewitsch. Sieh auch Hurewitsch.
— Abr., Holzhdlr., Kurmanowſtr. 29.
— Alex., Romanowſtr. 36, ☎ 6057.
— B., Hdlr., Marienſtr. 50, W. 15.
— Getzel, Marienſtr. 50, ☎ 7489.
— H., Wwe., Parkſtr. 1a.
— Hasse, Kwh., Peterholm. Str. 6.
— Hirsch Jank.', Kfm., Romanowſtr. 36
— J., Klempnerwerkſt., Ritterſtr. 53.
— Jud., Reiſender, Gertrudſtr. 70.
— Leib, Hdlr., Paliſſadenſtr. 26.
— Leibe Berk.', Hdlr., Gertrudſtr. 56.
— Leiser, Glaser, Sprenkſtr. 32, W. 3.
— Mowscha, Butterhdl., Mosk. Str. 44, ☎ 5842.
— Mowscha, Priv., Romanowſtr.110W28
— S., Hdlr., Romanowſtr. 149W2.
— S., Steinh., Marſtallſtr. 14.
— Sam., Kfm., Hirtenſtr. 6W11.
— Schliom, Hg., Eliſabethſtr. 101.
— Zacharias, Erbl. Ehrenb., Säulenſtr. 18W4, ☎ 2192.
— Zallel Salm.', Holzhdlr., Gertrudſtr. 77
Gurkewitsch, Fritz, Hg., Matthäiſtr.40W40
Gurklis, O., Zimm., Pernauer Str. 18.
Gurko, Heinr., Hdlr., Mit. Ch. 27, W. 5. ☎ 4037.
— Just., Schndrn., Helenenſtr. 15W13.
Gurland, Ernst, Oberlehrer, Schulenſtr. 10W8, ☎ 3075.
— P., Bankbmt., Schulenſtr. 10W8.
Gurnau, Otto, Hsb., Rutzauſche Str. 12.
— Jak., Bahnbmt., Rutzauſche Str. 12.
Gurnow, Friedr., Tschlr., Romanowſtr.42
Gurowitsch, Wwe., Eliſabethſtr.18, ☎ 1389.
Gurowski, Pet., Schlosser, Holmſtr. 5.
Gurski, Ad., Hg., Katharinenſtr. 20.
— Adam, Färber, Wenden. Str. 11W4.
— Iw., Kol.-Hdl., Katharinenſtr. 20. ☎ 2874.
— K., Priv., Thronfolgerboul. 5W18.
— Mich., Hdlr., Gertrudſtr. 3W7.
— Oss., Schlosser, Emmaſtr. 11.
— Petr., Wwe., Bauskeſche Str. 30.
— Wilh., Buchhltr., Katharinenſtr. 20.
Gurtin, Jak., Schlosser, Haſenſtr. 7W3.
Gurtschenko, Charl., Wwe., Gertrudſt.62
— Grig. Ign.', Fb., Ritterſtr. 121W53.
Gurvitsch, Dav. Nik.', Dir. d. Russ.-Asiat. Bank, Rig. Filiale, Basteiboul. 9a, W. 4, ☎ 4024.
Gurwitsch. Sieh auch Hurwitsch.
— Abr., Holzhdlr., Moskauer Str. 56.
— Bor. Lukj.', TR, Unterſ.-Richter, Säulenſtr. 9, ☎ 2671.
— Heschel, Kfm., Sprenkſtr. 50W9.
— H., Hg., Parkſtr. 4.
— J., Musiklehrer, Säulenſtr. 37W1.
— Jak., Hdlr., Gertrudſtr. 64W3.
— Jak. Max.', Ing., Alexanderſtr. 34.
— L., Eliſabethſtr. 11, ☎ 2091.
— Sch., Friſirſalon, Romanowſtr. 70b.
— Schmul, Priv., Steinſtr. 14W3.
Gurwitz Joss., Bäckerei, Romanowſtr.110
— Hirsch, Fleischer, Jakobſtädt. Str. 1.
— Isid., Priv., Romanowſtr. 36W25.
— Isr. Itz.', Kfm., Newaſtr. 31W10.
— Laser, Makler, Neuſtr. 28W11.
Gus, Wlad., Stabskapt., Gogolſtr. 11.
Gusarew, Pet., Gärtn., Smolensk. Str.9
Guschan, Ad., Hsverw., Suworowſtr.80W5
— Aug., Techn., Suworowſtr. 80W5.
Guschas, J., Portier, Mühlenſtr. 102W11.
Guschewski, Stan. Ant.', Reichskontr.-Bmt., Säulenſtr. 49aW8.
Guschkin, G. L., Schlosser, Mosk. Str.33
Gushan. Sieh auch Guschan.
— Elise, Hebamme, Schreyenbusch 1,23.
— Ernst, Lehrer, Dorpater Str. 38.
— Jan, Vorarb., Schreyenbusch 1,23.
Guslawski, Edg., Bankbmt., Eliſabethſtr. 31W2.
— Selma, Wwe., Eliſabethſtr. 31W2.
Gusmann, Mowscha, Holzhdlr., Moskauer Str. 54W36, ☎ 3672.
Gussar, Pet., Schndr., Säulenſtr. 52a.
— Anna, Schndrn., Ritterſtr. 115W27.
— Ilse, Wwe., Hoſpitalſtr. 8W8.
Gussarewitz, Fed., Schmied, Unionſtr.41.
Gussau, Mart., Hdlr., Poſtſtr. 5, W. 7.

F. P. Gussew, 2. G., Kolonialw., Inh.: Flegonty Gussew, Dünaburger Str.26 ☎ 4417, Moskauer Str. 105.

J. W. Gussew, 1. G., Mehl, Fett und Tabak, Tabakfabrik, Inh.: Andr. Iwanowitsch Gussew u. Grigory Iwanow. Gussew, kl. Neuſtr. 5, ☎ 256, Kontor: ☎ 2772, Tabakfabrik und Speicher: Kurmanowſtr. 21, ☎ 3070 und 335.

J. W. Gussew

(gegründet **1852**).
Inhaber:
Andrei Iwanowitsch Gussew
und
Grigori Iwanowitsch Gussew.

Tabak-Fabrik,
Kurmanowstr. 21, Tel. 3070.
Spezialitäten:
Bakun, Doroginka u. Schwizent.
Kontor: Ecke der gr. u. kl. Neustrasse, Telefon 2772.
Speicher: Kurmanowstr.21/23 Telefon 335.
Engros-Handlung:
Ecke der gr. u. kl. Neustr., Telefon 256.
Mehl, Fett, Tabak etc.

Gussew, Agaf., Wwe., Mosk. Str. 81W4.
— Alex., Bahnbmt., Kalnez. Str. 100.
— Andr. Iw.', Kommerzienrat, Ehrenfriedensrichter, Mitinhaber der Firma J. W. Gussew, Stadtverordneter, Glied d. Diskonto- und Darlehn-Kom. der Reichsbank, Glied d. Diskonto-Kom. der Russischen Bank für auswärt. Handel, Rig. Filiale, Gl. d. Verw.-Rats d. dritten Rig. Geſ. gegenſ. Kred., Nikolaiſtr. 19, ☎ 1743.
— **Grig. Iw.', Mitinh. der Firma J. W.** Gussew, Dir. d. dritten Rig. Geſ. gegenſ. Kred., Kurmanowſtr. 23, ☎ 3069
— Iw. Iw.', Kfm., Nikolaiſtr. 24W9.
— Konst., Glasm.-Mſtr., Kiefernſtr. 12.
— Konst., Unterſ.-Richter, Gertrudſtr. 59W6.
— M., Wwe., Moskauer Str. 79, W. 13.
— Marie, Wwe., Paliſſadenſtr. 13.

Karl Grünberg, Matthäistr. № 54, im eigenen Hause. Telephon № 2402. Die besten Gummireifen der Welt.

Alle Sorten Schnäpse: Kümmel, Pomeranzen, engl. Bitter, Kirsch, Pfefferminz, Njeshinskaja, Rjabinowka, Rig. Balsam usw.

Karl Grünberg, Matthäistr. № 54, im eigenen Hause. Telephon № 2402. Die besten Gummireifen der Welt.

— Mich. Iw., Ing.-Techn., Dispon. Dir. d. Dritten Rig. Ges. gegens. Kredits, Dir. d. A.-G. „Glover", Stadtverordn., Georgenstr. 2aW1, ☎ 4208.
— Paul Iw.', Notar. publ., Theaterboul. 3, ☎ 7980.
— Step., Hsbn., kl. Bergstr. 1W1.
— W. N., SR, Glied d. Bez.-Ger., Pauluccistr. 3.
— Wit., Ass.-Arzt, Ritterstr. 7.
v. Gussewitsch, Marie, Frl., Lehrn., Alexanderstr. 36W14.
Gussewitsch, Iw., Fuhrm., Romanowstr. 113W18.
Gusskow, Wass. Iw.', Werkmstr., Alexisstr. 8W6.
Gussos, Konst., Fuhrm., Tulasche Str. 21
Gust, Emil, Amts-Fleischermstr., Kurische Str. 1, ☎ 6437, Gesch. Lagerstr. 36.
— Anna, Hsbn., Rutzausche Str. 20.
— Anette, Kwh., Rutzau. Str. 9.
— Alex., Maurer, Unionstr. 19.
— Heinr., Hsb., Schmied, Slavenstr. 3.
— Heinr. jun., Drechsler, Slavenstr. 3.
— Heinr., Korbm., Kalnezeem. Str. 14.
— Joh. Pet.', Strb.-Schaffner, Suworowstr. 97.
— K., Hsb., Rutzausche Str. 9.
— Karl, Hg., Sprenkstr. 2W40.
Gustas, M. J. B., Altstadt 19W8.
Gustav, Christ., Schuhm., Popowstr. 3a.
— Emma, Wwe., Marienstr. 24W19.
— Theod., Buchhltr., Mühlenstr. 68.
Gustavson, Emilie Jak.', Buchhltrn., Gertrudstr. 2.
— Ernst, Hg., Schulenstr. 27.
— Ferd., Buffetier, kl. Sandstr. 10.
— M., Dr.-Wwe., Bäckereistr. 10.
— Meitlig, Weber, Bürgerstr. 10.
Guster, Emilie, Hebamme, Matthäistr. 38.
Gustin, Fritz, Hsb., Kalnezeem. Str. 131.
— Jak., Schndr., Kalnez. Str. 73.
— Wass., Kb., Mosk. Str. 259.
Gutberg, Aug., Zimm., Pernauerstr. 23a.
— Ernst Jan', Maurerpol., Gertrudstr. 77
— Gert., Amts-Schuhm.-Mstr., Mühlenstr. 20.
— Matt., Holzwr., Bullen. Str. 26a.
„Gutenberg", Gesangver., Lokal: Turnerstr. 1.
„Gutenberg", Schriftgießerei, (Inh.: Hans Kalnin u. Dav. Upiht), Säulenstr. 55, ☎ 2096.
Gutenberg, P., Polier, Falckenstr. 5.
Guter, Andr., Schuhm., Turgenjewstr. 8.
Gutermann, B., Geschäftsf., Schmiedestr. 72
— Alex., Bahn-Postbmt., Ritterstr. 68.
Gutfritz, A., Schlosser, Schlock. Str. 53.
Guth, A., Schndr., Romanowstr. 26.
— Alb., Montör, Alexanderstr. 188.
— Channe, Frl., Sünderstr. 5W6.
— Joh., Schornsteinf.-Mstr., Peterholmstr. 14aW8.
— Rud., Bankbote, Wenden. Str. 5W36.
Guthmann. Sieh auch Gutmann u. Guttmann
— Benno, Bankbmt., Schlock. Str. 20a.
— Dav., Abt.-Chef d. Firma G. Schönfeldt, Marienstr. 50, W. 13.
— Edm., Hsb., Dorotheenstr. 8b.
— Elis., Frl., Schlocksche Str. 20a.
— Friedr., Dreher, kl. Lagerstr. 55.
— J., Wwe., kl. Schmiedestr. 19, W. 5.
— P. Edm.', vorm. Matwejew, Seilerw.-Hdl., Schwarzhäupterstr., ☎ 352.
Gutjahr, Karl Pet.', Werkmstr., Nikolaistr. 35W2.
Gutin, Jak., Zimmerm., Birkenstr. 4.

Gutkewitsch, Anna, Verw., Jakobstädt. Str. 23W3.
Gutkin, A., Bäckerei, Moskauer Str. 19.
— Abr., Chokoladenfabr., Sünderstr. 25
— Behr, Bäcker, Romanowstr. 114W2.
— Elka, Holzhdlr., Sprenkstr. 23bW8.
— J., Bäckerei, Schmiedestr. 52.
— J., Holzhdl., Moskauer Str. 69W17.
— Jtz., Holzhdlr., Romanowstr. 157W7.
— Jud., Schndr., Romanowstr. 145W1.
— L., Hdlr., Mosk. Str. 45W12.
— M., Holzhdl., Sprenkstr. 75, ☎ 7291
— Mend., Bäckerei, Mosk. Str. 42, ☎ 6230 und Mosk. Str. 106.
— Mend., Hdlr., Mosk. Str. 43W10.
— S., Bäckerei u. Konditorei, Moskauer Str. 47.
— Salm., Bäcker, Mosk. Str. 19.
— Salom., Hdlr., Helenenstr. 8W21.
— Srol, Holzhdlr., Kurmanowstr. 20aW6.
Gutkow, Anna, Frl., Alexanderstr. 91.

Abr. Gutmann, 2. G., Tabakhdl., Inh.: Abram Gutmann, Herrenstr. 25.

Erste Rigaer Dampf-Wäsche-Fabrik F. Gutmann, 1. G., Inh.: Moses Fissel (Philipp) Gutmann, Marienstr. 2, ☎ 1288. Kartonnagenfabr. Marienstr. 2, ☎ 2891.

H. Gutmann, 2. G., Kolonialw. und Mehl, Inh.: Hezel Gutmann, Marstallstr. 25, ☎ 4391.

Hinda Gutmann, 2. G., Kartonnagenfabr., Inh.: Hinda Gutmann, Alexanderstr. 105, ☎ 4096.

M. Gutmann, 2. G., Holz, Inh.: Mendel Gutmann, Pauluccistr. 7, ☎ 3594.

Gutmann. Sieh auch Guthmann u. Guttmann.
— A., Redakt., Andreasstr. 3W9.
— Adam, Montör, Matthäistr. 101W24.
— Anna, Schndrn., Alexanderstr. 145a.
— Aug., Mech., 1. Weidendamm 1.
— Chaim, Holzhdlr., Eliasstr. 7, W. 16.
— Christ. Jur', Zollbmt., Säulenstr. 16.
— E., Frisöse, Schmiedestr. 27.
— Ed., Kfm., Dorotheenstr. 23a.
— Edde, Wäsch., Ritterstr. 149.
— Edg., Tschlr., Mitauer Ch. 9.
— Emil, Schmied, Bikkern. Str. 34.
— Ernst, Schlosser, Moskauer Str. 213.
— Eva, Wäsch., Ritterstr. 40W6.
— Ferd., Dir. d. Ges. d. Sassenh. Baumwollspinnerei u. Weberei, Champetresche Str. 1, ☎ 2141.
— Friedr., Postbmt., Sprenkstr. 13.
— Friedr., Korrektor, Marienstr. 90.
— Fritz, Montör, Hospitalstr. 39, W. 20.
— G., Musiker, Säulenstr. 74W22.
— Georg, Hdlr., Schiffsstr. 28, W. 2b.
— Heinr., Bierhdlr., Friedensstr. 1W7.
— Heinr., Hdlr., Hsb., Schreyenb. 2, 1.
— Heinr., Schlosser, Matthäistr. 81.
— Heinr., Tschlr., Adlerstr. 4W9.
— Hezel, Inh. d. Firma H. Gutmann, Moskauer Str. 21.
— Hinda, Inh. d. Firma Hinda Gutmann, Alexanderstr. 105W2.
— Hirsch, Möbelhdlr., Sadownikowstr. 29
— Jak., Seemann, Augustenstr. 19.
— Jan, Schlosser, Rabenstr. 8.
— Jan, Schmied, Dampfstr. 76.
— Joh., Amts-Fleischermstr., Wolfsstr. 7.
— Joh., Drechsler, Bullensche Str. 7a.
— Joh., Hsverw., Asylstr. 18.
— Joh., Uhrenhdl., Dorp. Str. 36.
— Isr., Hdlr., Herrenstr. 25W18.

— K., Montör, Ritterstr. 61W12.
— Karl, Diener, Gogolstr. 11, W. 9
— Karl, Vorarb., Schreyenb. 8,22.
— Karol., Wwe., Alexanderstr. 163.
— Kath., Nähterin, Artilleriestr. 44W
— Kr., Telegr.-Bote, Alexanderstr. 1
— L. M., Priv., Elisabethstr. 103W36.
— Mart., Exped., Torgelsche Str. 6.
— Mart., Hsb., Kalnezeem. Str. 120
— Math., Wwe., Revaler Str. 74.
— Matt., Hdlr., Katholische Str. 33.
— Mendel, Inh. der Firma M. Gutma[…] Pauluccistr. 7W7, ☎ 3594.
— Mich., Maurer, Pernauer Str. 2.
— Minna, Wwe., Revaler Str. 73.
— Moissei, Buchb., Elisabethstr. 101W
— Mos. Phil.', Inh. d. Wäschefabrik Gutmann, Marienstr. 2.
— Olga, Kol.-Hdlg., Hospitalstr. 26.
— Paul, Glasm., Brückenstr. 24.
— R., Hg., Kirchenstr. 32W7.
— Reinh., Buchhltr., Newastr. 9W58.
— Rob. Aug.', Gl. d. Zollamts, Zollst[…]
— S., Kfm., Marstallstr. 25W9.
— Salm., Kol.-Hdl., Mosk. Str. 61
— Sarah, Hsb., Jakobstädtische Str.
— Wilh., Lagerverw., Petersb. Ch.
— Wilh., Wwe., Revaler Str. 41W50.
Gutonis, Jeg., Fuhrm., Polotzker Str.
Gutorow, Mat., Zimm., Talstr. 5.
Gutorowitsch, Franz Franz., Renteibuchhltr., Suworowstr. 47, W. 5.
Gutowski, J., Uhrm., Jakobstädt. Str.
— Jos., Schuhm., Kathol. Str. 36W
Gutpelz, Adam, Hsb., Schmiedemstr., [Ka]tharinendamm 7.
— A., Königsstr. 37.
— Alb., Agent, Alexanderstr. 54W7.
— Aug., Modistin, Wallstr. 30, ☎ 48
— Hel., Schndrn., Alexanderstr. 54W7
— Ida, Kbn., Alexanderstr. 54W7.
Gutschas, Ant., Fuhrm., alte Mit. Str.
Gutsmann, A., Kb., Marienstr. 15W9.
Guttenberg, Marie, Wwe., Schloßstr.
Guttermann, Meyer, Wraker, Mühlenstr. 140.

Gebr. Guttmann, 1. G., Holz, In[h.:] Jsr. Benzel Guttmann u. Jossel M[o]kus Guttmann, kl. Schmiedestr. 10, [☎] 3314, Mühlgraben, ☎ 1993.

Guttmann. Sieh auch Guthmann u. G[ut]mann.
— Ad., Hg., Nikolaistr. 8W9.
— B., Kfm., Schulenstr. 10W4, ☎ 67
— Jan, Töpfer, Rabenstr. 9.
— Paul Gust.', Hg., Nikolaistr. 8W9.
v. Guttschewsky, Wold., Fabrikbmt., W[in]densche Str. 5W9.

Guttschewski & Döhring, 2. G., Gl[as]fabrik, Inh.: Anissja Guttschewski u. Oskar Döhring, Estenstr. 7, ☎ 2[…]

Guttschewsky & Jürgensohn, 1. G., Abfuhrgeschäft, Kommanditges., einzi[ger] offener Gesellschafter: Lippe Kamenet[…] Kontor: Turmstr. 29, ☎ 345 u. 1[…] Waggonstr. 7, ☎ 138, Lagerstr. ☎ 3955.

Guttschewski, Anissja, Mitinh. der Fi[rma] Guttschewski & Döhring, Ogerstr. 2[…]
Gutzeit, Frieder., Wwe., Elisabethstr. 1[…]
— Adeline, Hebamme, Talsen. Str. 1[…]
Gutzkow, Anat., Lehrer, Säulenstr. 45W
Gutzmann, Alwin, Inh. d. Firma Stephan, Weberstr. 10, ☎ 3369.

G. A. Schweinfurth, Weingrosshandlung, Rathausplatz 3 Telefon 485

Kinematografisches Bureau
K. Stephan
Inhaber:
Alwin Gutzmann
Riga, Weberstraße 10.
Tel. 3369, Postfach 561.
Filmverleih und Verkauf zu günstigen Bedingungen und mäßigen Preisen.
Verkaufslager von Apparaten aller Firmen.
Bestellungen auf Aufnahmen jeder Art werden angenommen.
Telegr.-Adr.: Kastephan, Riga.

Gwardinski, J., Schndr., Kathol. Str. 58.
Gwaretzki, Alex., Fb., Nußstr. 11.
Gwintow, Fed., Bahnbmt., Popowstr. 5W4
Gwosdarew, Pet. Alex.', Vorarb., Fruchtstr. 2W6.
Gwosdin, Leiba, Zunahtm., Romanowstr. 94W6.
Gwosdow, Hirsch, Hdlr., Mosk. Str. 70.
v. Gyllenpalm, Hans, Mitinh. d. Firma R. Lobeck, Hermannstr. 5, ☎ 48.
— Leon Hans', Reisend., Hermannstr. 5, ☎ 48.
Gymnasien. Sieh Register Seite 2.
Haack. Sieh auch Haak u. Hack.
— Ed. Karl', Dipl.-Ing., Tapetenstr. 2.
— Emma, Frl., Puschkinboul. 6W7.
— Herb., Peterholmstr. 10.
— Jul. Ernst', Reisender, Dorp. Str. 55a
— Rob., Agent, Säulenstr. 6, ☎ 5897.
— Sam., Hdlr., Münzstr. 5W7.
Haacke, Alex., Uhrm., Popowstr. 3aW98.
— H., Amts-Schornsteinf.-Mstr., Stegstr. 5.
— Ida Elis., Stegstr. 5, W. 8.
Haage, Rob., Schmiedestr. 8W2.
Haagen, C., Frisör, Fruchtstr. 8a.
— Joh., Kassirn., Suworowstr. 38W4.
— Math., Wwe., Suworowstr. 38W4.
Haak. Sieh auch Haack u. Hack.
— Albin, Fabr.-Bmt., Elisabethstr. 25.
— Ferd., Aufs., Kojenholmsche Str. 23.
— H., Frisör-Amtsmstr., Sprenkstr. 39.
Haakansson, Hjalmar, Mittelstr. 9W5.
Haake, E., Kol.-Hdlg., Sprenkstr. 67.
— Erna, Hgn., Nikolaistr. 79W5.
— Jul., Montör, Artilleriestr. 51.
— Karol., Frl., Kirchenstr. 1W5.
— Marg., Hgn., Nikolaistr. 79W5.
Haar. Sieh Hahr.
— Alfr., Kol.-Hdl., Jarosl. Str. 64.
Haarbleicher, Abr., Spiegelhdlg., Herrenstr. 33, Wohn.: Schwimmstr. 26.
Haaren, Henri, Kfm., Gertrudstr. 61.
Haarmann, A., Frau, Alexanderstr. 18.
— L., Frau, Alexanderstr. 86W17.
de Haas, Georg Karl', TR, Ing., Bahnbmt., Gertrudstr. 23W5.
Haase. Sieh auch Hase.
— Alb., Holzhdlr., Fuhrmannsstr. 13.
— Elis., Wwe., Stellenverm.-Büro „Perfekt", Schmiedestr. 25, ☎ 6171.
— Friedr., Pension, Theaterboul. 10, ☎ 1334.
— K., Bmt., Antonienstr. 15, W. 6.
— Karl, Büchsenschm., alte Mit. Str. 15.
— Olga, Frau, Säulenstr. 54.
— W. G., Zeichner, Talsen. Str. 23.
Haaw, Alf., Hg., Kaisergartenstr. 6a.
— Hel. Klaus', Aufs., Kaisergartenstr. 6a.
— Klaas, Segelm., Kaisergartenstr. 6a.
Habeck, Ferd., Werkmstr., Ballastd. 32.
Haberkant, Anna, Frl., Schulvorsteherin, Moskauer Str. 54.
— Jw. Ad.', Oberst a. D., Säulenstr. 29.
Haberkern, Emil, Gärtner, Mühlgrab. Weg „Waldfriedhof".
— Lena, Frau, Kurmanowstr. 1W10.
Haberkorn, Alexis, Fabrikbes., Altonaer Str. 13.
Habermann, Osk., Ing.-Techn., Prok. d. Firma A.-G. R. H. Mantel, Goldinger Str. 21.
Haberneck, Hel., geb. v. Rosenblatt, Dir.-Wwe., Schulenst. 13W22.
— Franz, Buchhltr., Ritterstr. 11/13.
Haberzethel, Mich. Rom.', Ing.-Techn., Bahnrevisor, Säulenstr. 51W16.
Habicht, Karol., Jbn., Sternstr. 2W10.
Habrich, Jos. Franz.', Buchdr., Goldinger Str. 5, W. 10.
Habrock, Wilh., Brauer, Nikolaistr. 77.
Hach, Friedr. Dr. med., u. Accoucheur, Spr. 9—1, Basteiboul. 7, W. 4, ☎ 1216. Unbemitt. nur Mittw. 10—1 und Sonnab. 10—2½, kl. Jungfernstr. 2, ☎ 1901, Privatklinik: Felliner Str. 7, ☎ 1489.
— Kurt, Dr. med., innere Krankh., Spr. 10—12 u. 3—4, Kirchenstr. 13, ☎ 7393. Für Unbemitt. Mont., Dienst. u. Freit. 5½—7, kl. Jungfernstr. 2.
Hack. Sieh auch Haack u. Haak.
— Aba, Hdlr., Steinstr. 26.
— Aug., Anst. f. mech. u. Kunststickereien, Plissiranst., Alexanderstr. 92, ☎ 5848
— E., Priv., Alexanderstr. 92W13.
— Karl, Korbm.-Mstr., Mühlenstr. 23W1.
— Otto Herb.', Hg., Alexanderstr. 92W12
Hackel, Emilie, Chorist., Ballastd. 34.
— Osk. Alex.', Ing.-Arch., Doz. am Pol., Schulenstr. 32W7, ☎ 4506.
— Rud., Chorist, Ballastdamm 34.
Alfred Hackelberg, 2. G., Elektr. Beleucht.-Artikel, Agentur, Inh.: Alfr. Hackelberg, Prok.: Maxim. Jonda, Kaufstr. 16, ☎ 4640.
Hackelberg, Alfr., Inh. d. Firma Alfr. Hackelberg, kl. Sandstr. 12W7.
— Otto Wilh.', Hg., Alexanderstr. 180W5
Hackenberg, Lisa, Wwe., Katharinend. 13.
Hacker, Friedr., Fleischer, kl. Lagerstr. 56.
v. Hadelich, Georg Karl', Kapt., Geschäftsführer d. Städt. Dampferverk., Kalnezeemsche Str. 12a, ☎ 1007.
Hadelich, Amal., Wwe., Gartenst. 25.
— Irma, Kbn., Schützenstr. 5W18.
W. F. Häcker, 2. G., Stadt-Buchdruckerei u. Buchhdl., Inh.: Wilh. Wold. Häcker, Palaisstr. 3, ☎ 85.
Häcker, Wilh. Wold., Inh. der Firma W. F. Häcker, Thronfolgerboul. 4, ☎ 6985.
Hachlen, Emmy, Wwe., Mühlenstr. 15.
Hähn, Hugo, Hg., Antonienstr. 8W6.
— Magn., Prok. d. A.-G. Gerhard & Hey, Antonienstr. 8W6.
Haendel. Sieh auch Hendel.
Händel, Ed., Tapez., Gertrudstr. 79.
— Hugo, Buchb., Sprenkstr. 39W10.
— Jos., Schlosser, Rumpenhöf. Str. 19.
— Jos. Rud.', Schlosser, Suworowstr. 60
— Karl Rud.', Fabrikbmt., Gertrudstr. 62
Händler, Ruchoma, Wwe., Elisabethstr. 22
Hänel, Ludw. Karl', Schndr., Romanowstr. 77W28.
— Alb., Fb., Gertrudstr. 34W26.
Hänsch, Max Traug.', Werkmstr., Alexanderstr. 151.
— Paul, Hsbn., Schlocksche Str. 67.
Haensel. Sieh auch Hensel.
— Emma, Direktrice, Karolinenstr. 14W6
— Ludw. Friedr.', Ing., Ankerstr. 3. ☎ 5392.
— Marg., Wwe., Kandauer Str. 5.
— Mary, Wwe., Elisabethstr. 31W12.
Haensell, Albr. Albr.', Prok. d. Firma C. L. Kümmel, Säulenstr. 5.
— Friedr. Joh.', KR, Doz. a. Polyt., Alexanderstr. 91, W. 12.
— G., Arzt, Spr. 9—11 u. 5—6, Alexanderstr. 74, ☎ 1857.
— Hans Joh.', Oberlehrer, Insp.-Geh. d. Stadt-Realschule, Säulenstr. 6W21.
— Milly, Wwe., Todlebenboul. 11W13.
Haensell-Seesemann, Erna, Gesanglehr., Alexanderstr. 91W12.
„Häringswrake", Andreasdamm, ☎ 31.

КАРЛЪ БАЛКЪ

R. Häusermann
Bautechnisches Bureau und Baugeschäft
Felliner Strasse № 6.
Telephon № 198.

КАРЛЪ БАЛКЪ

R. Häusermann, 2. G., Kommanditges., Bauuntern., Holzbearbeitungsfabr., offene Gesellsch.: Friedr. Seuberlich u. Walter Häusermann. Fabrik u. Büro: Felliner Str. 6, ☎ 198, Postfach 129
Häusermann, Anna, geb. Cornelius, Archit.-Wwe., Jägerstr. 4, W. 1.
— Anna, Frl., Mittelstr. 4W7.
— Elise, Frl., Mittelstr. 3, W. 4.
— Rob. Heinr.', Exped., Marienstr. 47W1
— Walter Rob.', Ing., offener Gesellsch. d. Kommanditges. R. Häusermann, Mittelstr. 4W7, ☎ 198.
Häusler, Arn., Stadtdiakon, Vorst. der Seemannsmission, Küterstr. 11, ☎ 2076.
— Val., Zuschndr., Apothekerst. 30, W. 5
Häußler, Ed., Spark.-Bmt., Romanowstr. 1
— Erna, Frau, Romanowstr. 1W5.
— Rich., Kfm., Romanowstr. 1W5.
Hafenbau-Verwaltung, Kanzlei: Romanowstr. 1, ☎ 422, Hafenbau-Kontor, Hafendamm, ☎ 593.
Hafen-Ingenieur-Bureau, Schloßstr. 24.
Hafenverwaltung, Rigasche (Handelshafen), Bremerstr. 5, ☎ 637. Sieh Register Seite 2.
Hafenverwaltung:
1. Distr., Jungfernhof, ☎ 640.
2. Distr., Dünaufer, ☎ 639.
3. Distr., Mühlgraben, ☎ 638.
4. Distr., Dünamünde, ☎ 1487.
Hafenverw.-Ambulanz, Küterstr. 19W13.

Karl Grünberg, Matthäistr. № 54, im eigenen Hause. Telephon № 2402. **Die besten Gummireifen der Welt.**

Russ. u. ausländ. Weine in grosser Auswahl, Schnäpse der Firma JAEGER & Co., Natürliche Mineralwasser

Karl Grünberg, Matthäistr. № 54, im eigenen Hause. Telephon № 2402. Die besten Gummireifen der Welt.

Chr. Haffelberg,
Buchbinder-Meister,
Neustrasse Nr. 13.

Haffelberg, Chr., Buchbinderei, Neustr. 13, ☎ 1454.
— Frieda, Frl., Neustr. 13W2.
— Herm., Amts-Buchbindermstr., Neustr. 13
R. John Hafferberg, 1. G., Agentur-, Kommissions-, Assekuranz- und Spedit.-Gesch., Ex- und Import, Inh.: Jak. Erhardt und dessen Sohn Dr. Rob. Erhardt, Prok.: Ludw. Johannson, Herrenstr. 22, ☎ 6 und 4440, Postfach 116.

R. John Hafferberg,
Herrenstr. 22.
General-Agentur
der Ersten Russischen Assekuranz-Compagnie, gegr. 1827.
Feuer-Versicherung.
Lebens-Versicherung.
Unfall-Versicherung.

Hafferberg, Agnes, geb. Bergner, Georgenstr. 9W3, ☎ 7504.
v. Haffner, M., Stadtverordn., Präses d. städt. Arbeitsamtes, Schulenstr. 31W1.
— Georg, Cand. jur., Sekr. des Hypoth.-Vereins, Gertrudstr. 2W9.
Haffstein, Osk. Joh.', Wenden. Str. 3W5a
Haft, Arine, Wwe., Feldstr. 10W12.
Hagebeck, Ludw., Posament.-Amtsmstr., Zeichen- und Stickereiatelier, Sandstr. 36, ☎ 7408.
Hagemann, Pet. Tom.', Kellner, Fruchtstr. 2W8.

Elektromechanische Werkstätte
W. Hagemann,
Ingenieur
Revaler Straße 57, Telefon 7727
Reparaturen von Elektromotoren.
Zubehör zu elektrischen Anlagen.
Reparaturen verschiedenster kleinerer Maschinen. — Bauschlosserei

v. Hagen, Arv. Jul.', Red. d. Sportbeil. d. Rig. Ztg., Theaterboul. 3W7, ☎ 1170
— Elise, SR-Wwe., Schulenstr. 27W13.
— Rud. Jul.', Bankbmt., Ritterstr. 12W27

Handels- und Industrie-Ges. T. I. Hagen in Moskau, 2. G., Schreibmaschinen u. Kassa-Kontrollapparate. Bevollmächtigte in Riga: Heinr. Bechshöft u. Otto Burzynski, Sandstr. 23/25 ☎ 4994.

Mary Hagen, 2. G., Pension, Alexanderstr. 2, ☎ 6637.
Hagen, Aron, Hdlr., Suworowstr. 58W9.
— Arv. Heinr.', Korresp., Ritterstr. 28.
— Bruno Artur', Alexanderstr. 2W16.
— E., Bmt., Bischofsstr. 1W3.
— Egon Art.', Vers.-Bmt., Alexanderstr. 2, ☎ 6637.
— Eman., Hüttenmstr., Ogerstr. 2W3.
— Georg Alex.', Bankbmt., Lazarethstr. 6
— Hugo, Schlossermstr., Adlerstr. 20.
— J., Werkmstr., Alexanderstr. 154W19.
— Jul., Schndrn., Marienstr. 105, W. 13.
— Karl, Masch., Wenden. Str. 9W10.
— Kurt, Hg., Felliner Str. 4W12.
— M., Frau, Pension, Alexanderstr. 2, ☎ 6637.
— Marie, Wwe., Ritterstr. 113, W. 4.
— Marie, Wwe., Schmiedestr. 36.
— O., Fleischhdl., Bikkern. Str. 29.
— Otto, Fleischer, Gertrudstr. 106, W. 12
— Rob., Hsb., Michailstr. 3.
— Rud., Hg., Dorp. Str. 57W40.
— Valeska Vikt.', Stenogr., Felliner Str. 13, ☎ 1597.
— Vikt. Karl', Prok. d. Firma Paul Forostovski, Felliner Str. 13, ☎ 1597.
— W., Mech., Artilleriestr. 40W38.
— W., Hsb., ehem. Attaché der chinesischen Botschaft in St. Petersburg, Schlocksche Str. 7, W. 2.
— Wilh. Wilh.', Schlosser, Sprenkstr. 43
— W., Ing., Revaler Str. 57, ☎ 7727
Hagensberger Apotheke, Inh. Eug. Dohrmann, Dünamünd. Str. 3, ☎ 1271.
Hagensb. Freiw. Feuerwehr, Taubenstr. 15, ☎ 5610.
Hagensberger Park, Kalnezeem. Str. 11, ☎ 354.
Hagensb. Rig. Brig. Krankenh. f. Strandreiter, Dorotheenstr. 42W25.
Hagensb. Schützengesellschaft, Vereinsh.: Taubenstr. 15, ☎ 1976, Schießstand, Sportplatz u. Rodelbahn: Schwartzenhöfsche u. Christophstr.-Ecke (Wald), ☎ 5366.
Hagensb. Turn- u. Sportverein, Baldohnsche Str. 11, ☎ 2345.
Hager, Edwin, Schiffskapt., Bischofstr. 1, ☎ 4317.
— Walth. Rich.', Diplom. Ing., Rumpenhöfsche Str. 1W3.

Handels- und Industrie-Gesellschaft
T. I. Hagen
Sandstr. 23/25, Tel. 4994.
National-Registrier-Kassen,
Schreibmaschinen.
Rechen- und Additionsmaschinen.
Zubehör aller Art. Eigene Werkstatt.

v. Hagmann, Alex. Moritz', Reichskont Bmt., Säulenstr. 9.
— Wlad. Alex.', Kapt., Säulenstr. 9W1
Hagnell, Alice, Frau, 1. Weidend. 13W
Hahn, Felix, Baron, Inh. d. Firma J Spinck u. Ko., Säulenstr. 18W2.
v. Hahn, Lydia, Gen.-Wwe., Mühl str. 34W15.
— Ed. Ed.', Kalkulator, Mühlenstr.
M. Hahn & M. Berlin, 2. G., Str anst., Inh.: Mowscha Hahn u. M del Berlin, Sprenkstr. 34b, ☎ 63
Hahn, Alwin, Liniirer, Kurmanowstr.
— Alex., Buchhltr. an der Friedh.-Ver Friedensstr. 45W3.
— Anette, Exped., Wenden. Str. 37W ☎ 5792.
— Aug., Heizer, Ernestinenstr. 6.
— Aug., Werkmstr., Goldinger Str. 2.
— Berta, Frl., Suworowstr. 47W4.
— Ed., Amts-Badermstr., Schoonerstr. Geschäft: Kunststr. 3.
— Edg. Joh.', Konditor, Romanowstr.
— Emilie, Wwe., Rabenstr. 15, W. 3.
— Fr. Rob.', Buchhltr., Brauerstr.
— Gottfr. Alex.', Hg., Schützenstr.
— Hanna, Wwe., Romanowstr. 47.
— Hans Mich.', Techn., Säulenstr.
— Hel., Wwe., Schmiedestr. 36.
— Henr., Weißnäht., Wenden. Str.
— Herm., Bankbmt., Suworowstr. 47W
— Joh. Heinr.', Hg., Schmiedestr. 28.
— Julie, Wwe., Antonienstr. 15, W.
— K., Hdlr., Suworowstr. 49W25.
— Lisa, Hsbn., Amts-Schuhm.-Mst Wwe., Wolmar. Str. 29W1.
— Marie, Frl., Revaler Str. 24W5.
— Mowscha, Mitinh. d. Firma Hahn u. M. Berlin, Sprenkstr. 34b
— Sim., Tschlr., Dorpater Str. 4, W.
— Wilh., Frisöse, kl. Lagerstr. 16.
— Wilh., Frl., Wolmarsche Str. 29.
Hahn-Banisch, Karl, Mitinh. d. Firm Karl Graupner, Kaiserwald, Samson
Hahnberg, Friedr., Port., Fockenh. Str
— Anna, Frau, Sportver. Kaiserwald
— Sette, Priv., Wolgund. Str. 33.
Hahneberg, Marie, Frl., Revaler Str. 5
Hahr. Sieh auch Haar.
Hahr, Alex., Frl., Mühlenstr. 62, W.
— Elf., Wwe., Petrikirchenstr. 3, W.
Haibitsch, Alois, Musiker, Säulenstr.
Hajek, J., Schlossermstr., Matthäistr. 4 Schlosserei: Matthäistr. 44, ☎ 25
Haiferowitsch, Jos., Stud., Romanowstr.
Hain. Sieh auch Hein u. Heyn.
— Heinr., Mitinh. der Firma Christi Seelig, Kirchenstr. 24W2.
— Karl, Schuhw.-Hdl., Industriestr.
— Marie, Oberin, Mitauer Ch. 47.
v. Haken, Anna, Dr.-Wwe., Jägerstr.
— Aug., Frl., Bmtn. d. Arbeitsnach d. Deutschen Ver., Neustr. 24W3.
— Hildeg., Frl., Kunstmal., Jägerstr.
— James Gust.', Ing.-Chem., Nikol str. 9W2.
— Joh., Frl., Pension, Nikolaistr. 2
— Kath., geb. Kröger, Mittelstr. 10W
— Marie, Frl., Albertstr. 11W11.
— Martha, Lehrerin d. engl. Sprac Jägerstr. 6W1.
— Mary, Lehrerin der deutschen Sprac Todlebenboul. 3W7.
— Ottomar, Dr. med., Spr., 8½—10 u. 4—5, Todlebenboul. 6, Q. 2.
— Paul Gust.', HR, ält. Akzisebm Albertstr. 11W11.

Daniel Schweinfurth, Champagnerkellerei, Dorpater Str. 15/1 Telefon 483

— Rich., Dr. med., Spr. werktägl. 9 bis 10, Alexanderstr. 35, ☎ 2020.
— W., Bmt. im Städt. Kurkostenbüro, Jägerstr. 6W1.
— Wilh. Theod.', cand. chem., Albertstr. 7W10.
Haken, Anna, Frl. Bmtn., Elisabethstr.77
— E., Frl., Alexanderstr. 31W12n.
— Friedr. Ed.', KS, Cand. jur., Dom.-Verw.-Bmt., Mühlenstr. 87.
— Herm., Wwe., Mitauer Ch. 78.
— M., Frl., Alexanderstr. 31W12p.
— M., Frl., Schmiedestr. 8, W. 6.
— Nat., Frl., Alexanderstr. 49.
— Percy, Priv., Mitauer Ch. 78.
— Rob., Ing.-Techn., Kaiserwald, Samsonstr., Villa Haken.
— Walter, Hg., Nikolaistr. 57W41.
Hakenjos, Ed., Uhrm., Basteiboul. 9.
Halblaub, Friedr. Karl', Hsb., Kaisergartenstr. 14.
— Karl Karl', Hg., Kaisergartenstr. 14, ☎ 3252.
Halbreich, Mend., Holzhdlr., Mühlenstr. 159W8.
— Jak., Hdlr., Romanowstr. 114W13.
Halbsguth, Max Em.', Hg., Schützenstr. 17
Halden, Magda, Schausp., Theaterboul. 8

Haliflor Company
Parfümerie-Fabriken
London — Doberan — Paris
Adresse für ganz Rußland:
Haliflor-Parfümerie
Dipl. Ing. Ch. Sapiro & Co.
Riga, Katharinenstr. 20, Tel. 2659.
Siehe Branchenregister, auch Sapiro.

Hall, Trevenen, Dir. d. Ges. d. Ilgezeemer Wollweberei, Ilgezeem-Weißenhof, ☎ 7030.
— Ad., Drechsler, Charlottenstr. 32W7.
v. Hallberg, Anat. Mich.', Oberst, Reg.-Komm., 1. Weidend. 13W19, ☎ 3170.
Halle, Julie, Arzt-Wwe., Stellenverm. f. Krankenpfl. u. Pflegerinnen, Schulenstr. 36, ☎ 2178.
— Mary, Hgn., Felliner Str. 3aW29.
Haller, H., Musiklehrer, Alexanderstr.152
— Jos., Schlosser, Bikkern. Str. 39W13.
— Karl Karl', Ing., Alicenstr. 2W2.
Hallier, Aug., Bmt., Revaler Str. 26W4
— Jak., Buchdr., Sprenkstr. 57W13.
— Wilh. Jak.', Hg., Sprenkstr. 57W13
Hallin, Fed. Wik.', KR, Glied d. Zollamts, Nikolaistr. 17W9.
Georg Hallmann, 1. G., Holzexport, Inh.: Georg Hallmann, Prok.: Raleigh Le May, Packhausstr. 5, ☎ 3663 u. 7753. Holzpl. in Neu-Mühlgraben, ☎ 2853.
Hallmann, Georg, Inh. d. Firma Georg Hallmann, Säulenstr. 13, ☎ 4353.
Halpern, L., Bankbmt., Champetre.Str.1
Halske, Karl, Kinemat.-Bes., Lagerstr. 47
Halsmann, Itzig, Kfm., Kurmanowstr. 27, ☎ 1437.
— M., Zahnarzt, Spr. 9—2 u. 4—7, Kalkstr. 30, ☎ 5379.
Halst, Ed., Töpfer, Ritterstr. 77W22.
Halstin, Rud., Restaurat., Adlerstr. 8W19

F. Hamann, 2. G., Kol.-Hdl. u. Tintenfabr., Inh.: Artur Hamann u. Meta Hamann, Koll.-Prok.: J. Philippson, J. Semit, A. Martinsen, Alexanderstr. 26, ☎ 533.
Hamann, A., Fb., Schützenstr. 15W10.
— Artur, Mitgesellsch. d. Firma F. Hamann, Alexanderstr. 26W5.
— Ed., Hsb., Mech. Werkst., Romanowstr. 14, ☎ 4521.
— E., Amts-Böttchermstr., Revalerstr. 36.
— Eug. Joh.', Hg., Romanowstr. 24W17
— F., Hg., Alexanderstr. 144W46.
— Friedr. Ferd.', Fb., Alexanderstr. 34
— Joh., Graveur, Säulenstr. 71, W. 4.
— Karl, Ing., Revaler Str. 36.
— Meta, Mitgesellsch. d. Firma F. Hamann, Alexanderstr. 26W2.
— Rud., Dw., Sünderstr. 28W7.
— Rud., Maler, alte Mitauer Str. 15.
— Selma, Hgn., Dorp. Str. 15W13.
Hamberg, Elise, Arzt-Wwe., Bullensche Str. 8W1.
— Friedr., Gärtner, Bullensche Str. 8.
Hamburger, Sam., Schuhw.-Hdl., Sprenkstr. 43, ☎ 6843, wohnt: Säulenstr.87
Hamerling, Heinz, Chorist, Suworowstr. 24
Th. Hammer, 2. G., Schmiede, Inh.: Theod. Hammer, Kandauer Str. 26, ☎ 4805.
Hammer, Barthold, Stud.-Arch., Kirchenstr. 27W8.
— Ernst, Maler, Schlocksche Str. 1.
— Friederike, geb. Lübeck, **Kontor: Thronfolgerboul.** 9, ☎ 4014, wohnt Alexanderstr. 41.
— Gust., Bierhdl., Augustenstr. 9.
— Gust., Hg., Sternstr. 11, Q. 16.
— Th., Schmiedemstr., Hsb., Kandauer Str. 26, ☎ 4805.
Hammerbeck, Alex., Ing., Glockenstr. 9.
Hommerscheck, K., Schausp., Ritterstr.20
Hammond, Karl, Inh. d. Firma Daudert & Jansen, **Romanowstr. 53, W. 6.**
Hammrich, Alb., Klempn., Altstr. 3W2.
— Friedr., Gasarb., Kirchenstr. 4W11.
— K. A., Montör, Matthäistr. 91W13.
— Karl, Pumpenm., Matthäistr. 31W63.
— Karl, Schlosser, Säulenstr. 97.
Hampeln, Paul, Dr. med., Spr. werktägl. 9—10 u. 4—5, Georgenstr.2a, ☎ 1935
v. Hampeln, Ad., Bankbmt., 1. Weidendamm 1W12.
N. Hamster, 2. G., Handelsverm., Inh.: Nik. Hamster, Domplatz 5, ☎ 4225.
Hamster, Arist., Amts-Fleischermstr., Säulenstr. 40W10.
— Georg, Kfm., kl. Schloßstr. 5W4.
— **Marg., Frau, kl. Münzstr. 11, W. 3.**
— Nik., Inh. d. Firma N. Hamster, Basteiboul. 9W6.
— Wilh., Wwe., Schlocksche Str. 59.
Hanau, Boris Karl', Student, Ritterstr. 28W57.
Hancke, Gust., Frisör-Amtsmstr., Gesch.: kl. Schmiedestr. 25, Wohn.: Todlebenboul. 7,W7.
— Ellen, Hgn., Todlebenboul. 7W7.
Handelmann, Jak., Kol.-Hdlg., Thronfolgerboul. 1, W. 12.
Handels-Amt, Königsstr. 5, ☎ 756. Sieh Register Seite 2.
Handels-Hafen-Verwalt., Bremerstr. 5. ☎ 637.
Handelsschule, Stadt-, Gogolstr., ☎ 8103
Handik, Jos., Glaschl., kl. Schmiedestr.13 und Kandauer Str. 41.

Handlungsgehilfen-Verein, Balt., Nikolaistr. 67, ☎ 2541.
Handlungsgehilfen-Verein „Merkur", Geschäftsstelle Alexanderboul. 2.
Handlungsgehilfinnen-Hilfsverein, Theaterboul. 1W7, ☎ 4881.
Handrack, Paul, Akadem. Maler, Taubenstr. 18.
Handschuh, J., **Koch**, Schiffsstr. 5.
— Helene, Aufw., Schiffsstr. 5.
— Ludw., Fuhrhltr., Schreyenb. 6,13a.
Handwerker-Lehrlingsheim, Deutsches, Antonienstr. 18, ☎ 3651.
Handwerkerschule z. And. an Kaiser Alexander III., Moskauer St. 140c.
Handwerkerschule, Ebr., Kosakenstr. 2, ☎ 2905.
Hanenberg, F., Kol.-Hdl., Gertrudstr. 91
v. Hanenfeldt, Fanny, geb. v. Nandelstaedt, Gutsbes., Theaterboul. 4, W. 3.
— Elis., Frl., Marienstr. 103W12.
— Emmy, Rentn., Reimersstr. 1, W. 3.
— Ernst, Todlebenboul. 7W2.
— Paul, Bes. des Gutes Fehren, Nikolaistr. 4, W. 1, ☎ 3705.
— Paul, Ehrenfriedensricht., Bes. d. Gutes Schloß-Sunzel, Nikolaistr. 4, W. 7, ☎ 3504.
Hanewka, Kas., Bahnbmt., Kurmanowstr. 11W23.
Hanin, E., Goldschmied, Mühlenstr. 123.
Hanisch, Wilh., Tapez., Schreyenb. 2,2a.
Hanke. Sieh auch Hancke.
— Ingom. Friedr.', Fb., Säulenstr.29W4
— Karol., Dr.-Wwe., Gertrudstr. 4W3.
— Konst. Th., HR, Kassir. d. Hypoth.-Ver., Küterstr. 14W4.
— Osk. Ingom.', Hg., Säulenstr. 29W4.
— Paul, Hg., Säulenstr. 29W4.
Hanna-Anstalt, Wilnasche Str. 2a. Sieh Register Seite 2.
Karl Hannemann. 2. G., Trakteur, Inh.: Karl Hannemann, Dünamündesche Str. 60.
Hannemann, J., Böttcher, Marienstr.101
— Karl, Inh. d. Firma Karl Hannemann, Dünamünd. Str. 60.
— Wilh. u. Rob., Glasm., Dünamünd Str. 36, W. 10.
„Hansa", Buchdruckerei, sieh Dr. W. Held
„Hansa", kaufm. Ver., Geschäftsstelle: Kontor J. Burchard, Altstadt 19.
Hanschkinewitz, J., **Koch**, Marienstr. 29.
Hansel, Emil, Mech., Champetr. Str. 95.
v. Hansen, Nik., Oberst a. D., Goldinger Str. 27a.
A. Hansen, 2. G., Kolonialw., Inh.: Andreas Hansen, Jakobsstr. 30.
R. Hansen, 2. G., Herrengard., Wäsche und Manuf.-W., Inh.: Emilie Hansen, geb. Lankenfeld, Prok.: Fr. W. Lankenfeld, Kalkstr. 29, ☎ 967.

Reinhold Hansen
gegründet 1863.
Sieh Register Seite 16.

Hansen, Andr., Kfm., Alexanderstr.18W18
— Ad., Konditor, Talsensche Str. 6.
— Anna, Hgn., Nikolaistr. 79W8.
— Aug., Montör, Rodenpoiser Str. 15.
— Christ., Bäckermstr., Hsb., Peterholm. Str. 14W1, ☎ 1045.
— Edm., Schausp., Mühlenstr. 34aW43.

Karl Grünberg, Matthäistr. № 54, im eigenen Hause, Telephon № 2402. Die besten Gummireifen der Welt.

Moussirender Burgunder, weiss und rot; Bowlensect, Isabella gr. mousseux rosé; mouss. Rhein- und Moselwein; Champagner aus russ. und franz. Weinen, Maitrank usw. usw.

Karl Grünberg, Matthäistr. № 54, im eigenen Hause. Telephon № 2402. Die besten Gummireifen der Welt.

— Elfr., Bäckerei, Karolinenstr. 1 und Peterholmstr. 14.
— Emilie, Wwe., Nikolaistr. 79W8.
— Emilie, geb. Lankenfeld, Aeltest.-Wwe., Inh. d. Firma R. Hansen, Alexanderstr. 1, W. 1.
— Erich, Redakt., Schulenstr. 22W8, ☎ 7336.
— F. D., Zeichner, Wenden. Str. 5W23.
— Heinr. Mart.', Dir. d. A.-G. „Aetna", Alexanderstr. 153W31.
— Jak., Hsb., Mühlenstr. 35.
— Krist, Graveur, Gesch.: Schmiedestr. 7, wohnt Hagensbergerstr. 6, W. 4.
— M., Gertrudstr. 26.
— Reinh. Jak.', Agron., Mühlenstr. 35.
— Sam., Schuhm., Gertrudstr. 129W30.
— Sören Hans', Prof. d. Firma P. Bornholdt & Ko., Konv. z. hl. Geist 9, ☎ 3534.
Hanten, Aug., Werkmstr., Mühlgrabener Str. 5.
Hanusko, Kas., Maler, Segelstr. 11.
Hanweg, Anna, Wwe., Schulenstr. 25.
— Arv. Karl', Buchhltr., Antonienstr.14b
— Harry, Hg., Schulenstr. 25W37.
Happe, Karl, Ing., Matthäistr. 46aW2.
Harboe, Marg., Anst. f. schwed. Massage, Elisabethstr. 17W1, ☎ 1213 u. Taubenstr. 15.
Hardell, E. W., Hg., Marienmühlenstr.22
— Alex., Inh. der Firma P. Vögeli, Marienstr. 38W4.
— H., Hausverw., kl. Newastr. 8, W. 5.
— Jul., Exped., Dorpater Str. 83.
Harder, Charl., Wwe., Wasserstr. 4.
— Nik., Steindr., Zeisigstr. 2.
— Rich., Montör, Dorpater Str. 6.
Hardwick, Horst Sam.', Kalkulator, Gertrudstr. 19W20.
v. Harff, Karol., Wwe., Taubenstr. 33W5
Harff & Heydemann, 1. G., Dampfschiffs- u. Befracht.-Agent, Reederei, Inh.: Wold. Heydemann, Sandstr. 23/25, ☎ 2977.
H. Harff, 2. G., Konfekt, Inh.: Helene Harff, Alexanderboul. 1.
Harff, Alex., Hg., Bäckereistr. 12W6.
— Heinr., Bmt., Basteiboul. 8W9.
— Hel., Frl., Inh. d. Firma H. Harff, Mühlenstr. 59, W. 5.
— Joh., Glaser, Kreuzstr. 2.
Harffer, Hugo Jul.', Kfm., Weberstr. 14
Harjes, Karl, Priv., Säulenstr. 44W15.
Harjo, Karl, Fuhrhltr., 2. Weidend. 17
— Lisa, Wwe., Petersb. Ch. 65.
Harlas, Bend., Lehrer, Muckenholmstr. 5.

August Harloff
Ingenieur.
Dorpater Str. 57/61, Tel. 2316.
Maschinenfabrik für Sägegatter und Holzbearbeitungsmaschinen.
Hauptkontor: Riga.
Fabriken:
1. Riga. Waffenstr. 5.
2. „Poremba", per Zawiercie, Warschau-Wiener Bahn.
Größtes Lager sämtlicher gangbaren Sägewerks- und Holzbearbeitungsmaschinen.

August Harloff. 2. G., Techn. Büro, Inh.: Aug. Harloff, Dorp. Str. 57, ☎ 2316.
Harloff, Aug., Ing., Inh. d. Firma Aug. Harloff, Dorp. Str. 57/61, ☎ 2316.
— E., Ing., Karolinenstr. 17W20.
— Walter, Kb., Dorp. Str. 57/61W2.
Harmann, Marie, Wwe., Alexanderstr.64
Harmel, Friedr., Brothdl., Margaretenstr. 13.
„Harmonie", Orchester-Ver., Königsstr. 30
Harms, Erna, Hgn., Charlottenstr. 42.
— F., Fleischw.-Hdl., Marienstr. 70.
— Franz, Amts-Fleischermstr., Charlottenstr. 42, ☎ 3627.
Harmsen, Emma, Hsbn., Schmiedestr. 34.
— Edm., Masch., Vegesackholm 9.
— J. Ed.', Korresp., Karolinenstr.15W26
Harmson, Anna, Wwe., Bullen. Str. 7a.
Harnack, Alex. Leon.', General, Lermontowstr. 3.
Harnisch, Herm., Hsb., Grotenstr. 1.
v. Harpe, Bruno, Dr. phil., Chem., Seestr. 2.
Harras, Jul., Amts-Fleischermstr., Gesch.: Scharrenstr. 5, ☎ 6521, wohnt Küterstr. 11W7.
Harras-Freischule, Brückenstr. 1.
Harsin, Alex., Schlosser, Pokrowstr. 21W6
Hart, Ernst, Schausp. a. Stadttheater, Nikolaistr. 69aW18.
Hartenberger, Mich., Buchb., Lermontowstr. 6.
v. Hartmann, Alex., Malermstr., Schwalbenstr. 4W2.
— Adelh., Priv., Bäckerstr. 1.
— Bruno, Bmt., Bäckerstr. 1.
— Eug., Uhrm., Wasserstr. 1, Eing.BW8
— J., Hsb., Kalnez. Str. 17aW4.
— Jul. Jul.', Koll.-Prof. d. Firma A. Mentzendorff, Kaufstr. 5W2.
— Nik. Nik.', Buchhltr., Heinrichsstr. 12.
Carl G. Hartmann, vorm. Th. Pfaffrodt, 2. G., Petroleum und Lampen, Inh.: Eugenie Kath. Hartmann, geb. Rolssenn, Königsstr. 17, ☎ 898.
Hermann Hartmann, 2. G., Handelsvermittelung, Inh.: Herm. Hartmann, Wallstr. 12, ☎ 3373.
Oskar Hartmann, 2. G., Handelsvermittelung, Inh.: Osk. Hartmann, Kramerstr. 1, ☎ 909.

Carl F. Hartmann
Aeltester Großer Gilde,
Inhaber der Firma:
Th. Angelbeck & Co.
Georgenstraße Nr. 1, W. 3,
Telefon Nr. 3265.
Sommer-Adresse:
Bilderlingshof,
Großer Prospekt 14, Tel. 54.

Aktiengesellsch. der Rigaer Dam Oelmühle, vorm. Wm. Hartma 1. G., Direktore: Eug. Giel, Joh. ber in St. Petersburg, Alfr. R Braun, Disp. Dir.: Eug. Giel, Pr Friedr. Wilh.' Werther, Fabrik: Mitau. Str. 21—25, ☎ 10, Kont kl. Schmiedestr. 10/12, ☎ 27, Ex dition ☎ 6860, Saat-Abteilung ☎ 7
Hartmann, A., Krankenpfl., Gertrudstr.
— A., Bankbote, Arsenalstr. 3W6.
— Agnes, Frl., Lehrerin, Nikolaistr.
— Alex., Kontordiener, Popowstr. 6.
— Alfons, Kontordiener, Nußstr. 16.
— Alfr., Tischlermstr., Ernestinenstr.
— Amalie, Frl., Turmstr. 15W3.
— Anna, Frau, Turgenjewstr. 21, W.
— Arth., Portier, Gildstubenstr. 3.
— Aug., Dw., Vogelstr. 12.
— Bruno, Bmt., Nikolaistr., Museum
— Charl., geb. Zelm, Ing.-Wwe., dreasstr. 1, W. 7, ☎ 1490.
— Christ. Christ.', Bankbote, Hsb., nezeemsche Str. 31.
— E., Stadtbmt., Elisabethstr. 43, W.
— E., Uhrm., Neustr. 25.
— Ed., Buchhltr. d. Handelsamts, bertstr. 7, W. 7.
— Ed., Priv., Säulenstr. 49W36.
— Edg., Archit., Alexanderstr. 85, 1026.
— Elisab., Frl., Puschkinboul. 6W7.
— Emma, Wwe., Petersb. Ch. 58W5.
— Ernst, Schndr., Sprenkstr. 56.
— Eug. Kath., geb. Rolssenn, Inh Firma Carl G. Hartmann, vorm. Pfaffrodt, Theaterstr. 6.
— Ferd., Schuldiener, Todlebenboule Schulgeb. an der Esplanade.
— Georg, Gärtner, Neue Ritterstr. 3
— Georg, Prof. d. Firma Th. Angelb u. Ko., Antonienstr. 13W10, ☎ 61
— Harald Wilh.', Vers.-Bmt., Felli Str. 7W18.
— Heinr. Wilh.', Hg., Matthäistr. 10
— Helene, Bmtn., Felliner Str. 7W1
— Helene, Wwe., Säulenstr. 29W3.
— Helene, geb. Hackmann, Priv.-Töcht schule, Nikolaistr. 61.
— Herm. Aug.', SR., Architekt., A stent am Polyt., Malerstr. 5W2.
— Herm., Inh. d. Firma Herm. H mann, Albertstr. 12, W. 13.
— Jak., Hsb., Gymnasialstr. 5, W. 1
— Jak., Schuhm., Säulenstr. 77W29.
— Joh., Bmtn., Felliner Str. 7W18.
— Joh., Hsb., Kellner, Romanowstr. 1
— Joh., Priv., Romanowstr. 64W39.
— Joh., geb. Fenger, Aeltesten-W Nikolaistr. 7, W. 2.
— Joh., Wwe., Nußstr. 16.
— Jos., Kanzlist., Turgenjewstr.21a.W
— Jul., Lehrer, Pferdestr. 27.
— Julie, Wwe., Katholische Str. 7W
— Jur, Dreher, Petersb. Ch. 127aW3
— K. Ww., Hg., Alexanderstr. 35W31.
— Karl, Lehrer, Mitauer Ch. 44.
— Karl, ehem. Müllermstr., Matt str. 105W12.
— Karl, Aeltest. Gr. Gilde, dim. St rat, Stadtverordn., Inh. d. Fi Th. Angelbeck u. Ko., Georgenstr. ☎ 3265.
— Karl, Vorarb., Unionstr. 3W7.
— Karl Christ.', Masch., Popowstr. 8
— Krist., Dreher, Petersb. Ch. 107
— Krist., Dw., Moskauer Str. 144.

Jaeger & Co., Weingrosshandlung, Sünderstr. 3 Telefon 60

— Leop., Notär d. Oek.-Amts, Georgenstr. 6W4.
— Ludw., Zimm., Dünamünd. Str.18d.
— Max., Massöse, Romanowstr. 64W39.
— Marg., Frl., Felliner Str. 7W7.
— Marie, Bmtin., Felliner Str. 7W18.
— Mart., Leutn., Matthäistr. 64bW7.
— Math., Wwe., Hsbn., Ebelshöf. St.7
— Maxim., Inh. d. Faltinschen Leihbibl., Kalnezeemsche Str. 8.
— Nik., Hdlr., Adlerstr. 12W70.
— Nik. Fritz', Bautechn., Helenenstr. 7.
— Nik., Kameralh.-Bmt., Schiffsstr. 11.
— Nik. Alex.', Prof. der Balt. Landwirtsch. Genossensch., Felliner Str. 7, W7, ☎ 2056.
— O., Bmt., Marienmühlenstr. 3.
— Olga, geb. Werncke, Inh. d. Firma Wold. Angelbeck u. Ko., Puschkinboul. 8, ☎ 3946.
— Osk., Inh. d. Firma Osk. Hartmann, Dir. d. A.-G. Rich. Pohle, Elisabethstr. 31.
— Paul, Bierhdl., Mitauer Ch. 20. ☎ 7344.
— Paul., Wwe., Schmiedestr. 36.
— Paul Alex.', Hg., Martinshöf. Str. Salamander.
— Paul Joh.', Korresp., Friedensstr.41.
— Reinh., Schmied, Kemmern. Str. 5.
— Rob., Masch., Gildstubenstr. 4.
— Selma Jul.', Korresp., Romanowstr.62
— Step., Fuhrm., Romanowstr. 107W16
— Wally Aug.', Hgn., Gertrudstr. 43.
— Wold., Bankbmt., Gertrudstr. 43W30
Hartmeyer, Math., Wwe., Hsbn., Schmiedestr. 13, W. 2.
Hartstein, Nik. Alex.', KA, Pristaw, Marienstr. 70W15, ☎ 7780.
Hartung, K., Maurer, Kirchhofsstr. 6.
— J., Schuhw.-Hdl., Mühlgrab. Str.18
— Marg., Wwe., Romanowstr. 32W7.

Feine
Fleisch- u. Wurstwaren.
Aug. Hartwig,
Niederlage:
Scharrenstr. 3, Tel. 561.
Wurstmacherei:
Karolinenstr. 13, Tel. 562.

August Hartwig, 2. G., Wurstmacherei, Inh.: Oskar Aug. Hartwig, Karolinenstr. 13, ☎ 562, Verkaufslokal: Scharrenstr. 3, ☎ 561.
Hartwig, Elis., Wwe., Kaugern. St. 5.
— Aug., Amts-Fleischermstr., Aelt. d. St. Joh.-Gilde, Säulenstr. 17, ☎ 3261.
— Aug., Seltershdl., Turmstr. 33.
— Georg, Schlosser, Säulenstr. 112.
— Joh., Musiker, Turmstr. 33.
— Konst., Bevollm. d. Firma C. Wohlbrück u. Ko., Ernestinenstr. 17W14.
— Marie, Fleischermstr.-Wwe., Alexanderstr. 97W2, ☎ 4278.
— Mich., Schlosser, Petersb. Ch. 35a.
— Osk., Inh. d. Firma Aug. Hartwig, Amts-Fleischermstr., Karolinenstr. 13, ☎ 562.
Harun, Ant., Packer, Apothekerstr. 34.
Harvey, Sam., Werkmstr., Baumwoll.-Manuf. Strasdenhof.
Harwaldt, Aug., Wwe., Revaler Str.77.
Harwardt, Hans, Zahnarzt, Wallstr. 2.

— Heinr. Ant.', Goldschmied, Schulenstr. 22W16.
— Math., Schndrn., Scharrenstr. 6W4.
Harz, Franz, Werkmstr., Fockenhöf. Str.2
Hasan, Elja, Strickerei, Apothekerstr. 31.
Hasarg, Abr., Tschlr., Romanowstr.53W32
Hasarow, Vikt., GS-Wwe., Krusenhöfsche Str. 10.
Hase. Sieh auch Haase.
— Jak., Auff., Torgel. Str. 10W20.
Haselei, Amilde, Wwe., Soldatenstr.7W3.
— Fried., Hsb., Alexisstr. 5W1.
Hasenfuß, Alex. Schuhm., Honigstr. 1.
— Alb., Hdlr., Hsb., Nußstr. 24.
— Alfr., Schuhm., Hapsaler Str. 2W8.
— Andr., Schlosser, Suworowstr. 111.
— Aug., Masch., Stintseestr. 15, W. 6.
— Berta, Wwe., Pernauer Str. 22aW31.
— Christ., Wwe., Hsbn., Grenzstr. 4.
— Ed., Fleischhdlr., Pernauer Str. 26.
— Ed., Schuhm., Grenzstr. 4.
— Elisab., Wwe., Obststr. 2, W. 4.
— Emilie, Frl., kl. Sandstr. 11W10.
— Ernst, Tschlr., Antonienstr. 6W14.
— Eug. Georg', Bahn-Telegr.-Bmt., Revaler Str. 34, W. 12.
— Friedr., Rentn., Augustenstr. 8W14.
— Georg, Amts-Böttchermstr., Adlerstr. 6.
— Georg, Lagerverw., kl. Vegesacksh.54.
— Georg, Schndr., Säulenstr. 78W34.
— Gust., Dw., Ritterstr. 24.
— Heinr., Schmied, Mühlenstr. 29.
— Heinr. Franz', Bahnbmt., Königsstr. 32W25.
— Hugo, Korresp., Ritterstr. 20W15.
— Hugo, Viehhdlr., Wolmar. Str. 47.
— Jak., Kwh., Schlocksche Str. 61, ☎ 4365.
— Joh., Amtsbote, Matthäistr.99, W.22
— Joh., Böttcher, Pernau. Str. 12bW27.
— Joh., Hg., Matthäistr. 84W14.
— Joh., Hsverw., Tschlr., Helenenstr. 5.
— Joh., Schlosserei, Revaler Str. 96.
— Joh., Schmied, Matthäistr. 141W4.
— Joh., Schuhm., Bienenstr. 15.
— Joh., Schuhm., Helenenstr. 23.
— Joh., Schuhm., Ritterstr. 20W11.
— Joh., Schuhm., Schwartzenh. Str.14.
— K., Amts-Schuhm.-Mstr., Johannisstr. 12.
— Kath., Wwe., Romanowstr. 39W10.
— Ludw., Fabr.-Bmt., Charlottenstr.60.
— Lud., Schmied, Wolmarsche Str. 19.
— Ludw., Schuhm., Gertrudstr. 50W7.
— M., Konditorei, Marienstr. 59.
— Nik., Gerber, Rodenpoiser Str. 9a.
— Osw., Schuhm., Nußstr. 24.
— Otto, Schuhm., Sprenkstr. 43W15.
— Rita, Kassir., Antonienstr. 6W14.
— Rob., Masch., Werrosche Str. 6W20.
— Theod. Jw.', Schndr., Säulenstr. 94.
— W., Wwe., kl. Königsstr. 12W10.
— Wilh., Schuhm., kl. Altonaer Str. 12
— Wold., Sattler, Matthäistr. 141.
— Wold., Schuhm., Albertstr. 1W30.
Hasenjäger, Karl Ludw.'. Prof. d. Firma F. A. Kreyenberg, Dompl. 11, ☎ 5401
— Joh., Auff., Petersb. Ch. 80W4.
Hasenkamp, Erich Aug.', Koll.-Prof. d. Russ. Anilinfarbenfabr. Leop. Cassella u. Ko., Goldinger Str.2a, W.4.
— Ottokar Aug.', Reisender, Goldinger Str. 2a.
Hasenkampf, Emil Theod.', Fabr.-Bmt., Alexanderstr. 89W19.
— Nat., Hebamme, Alexanderstr. 89, ☎ 6483.
Hasenklewer, Ida, Wwe., alte Mit.Str.46

v. Hasford, Olga, Privat-Töchterschule, Mühlenstr. 29.
— Paul, ehem. Gutsbes., Schulenstr. 27a.
Haß, Friedr., Tschlr., Säulenstr. 53W15.
— Jul. Ferd.', Hg., Sünderstr. 28.
— Karl, Fb., Mühlenstr. 20W24.
Hassel, Herm. Friedr.', Kfm., Gregorstr. 4a, ☎ 2387.
Hasselbaum, Alex., Speiseh., Marienstr. 6
— Herm. Sim.', Hg., Kurmanowstr. 20.
Hasselstein, Elis., Kbn., Grobin, Str. 4.
— Wilh., Tschlr., Grobinsche Str. 4.
— Wilh. Karl', Hg., Grobin. Str. 4W22
Hassenstein, A., Holzhdlr., Matthäistr.59.
Hassinger, Georg, Jng., Friedensstr.8W24
Hast, Walter Friedr.', Werkmstr., Dünamündesche Str. 29.
— Friedr., Hg., Dünamünd. Str. 29.
Hastert, Fr., Schausp., Schulenstr. 27.
Hauben, Ernst, Fleischer, Rumpenhöfsche Str. 15W6.
Hauch., Joh., Schndr., Sprenkstr. 50W35
Hauchmann, Mow. A., Agent, Gertrudstr. 23W11, ☎ 6947.
L. Hauchmann, 2. G., Holz, Inh.: Leiwik Hauchmann, Wallstr. 28a.
Hauck. Sieh auch Hauk.
— A., Schndrn., Newastr. 11W1.
— Alex., Dw., Artilleriestr. 26W28.
— Alfr., Dreher, Revaler Str. 76, W. 4.
— Aug., Masch.-Schlosser, Waggonstr.14
— Dor., Wwe., Schreyenbusch 3,19.
— Ernst, Messerschmied, Burschenstr. 4.
— Fritz, Masch., Pernauer Str. 21W3.
— Heinr., Feldscher, Weißenhof. Str. 5.
— Jul., Schndr., Wolmar. Str. 39W61.
— Karl, Amts-Schmiedemstr., Newastr. 4, ☎ 271.
— Luise, Hsb., Moorstr. 60.
— Ottilie, Hsbn., Talsen. Str. 27.
Hauerslew, G., Fb., Karolinenstr. 15, ☎ 5789.
v. Hauffe, Anna, Wwe., Mittelstr. 9W17
Hauffe, Eug., Buchhltr. d. Oekon.-Amts, Schulenstr. 32W6.
— O., Gertrudstr. 17.
Hauk. Sieh auch Hauck.
— Alw., Schndrn., Alexanderstr. 78W50.
— Gust. Mich.', Maurer, Gerberstr. 5.
— Hans, Postbmt., Hasenholm. Ufer 18
— Joh., Schlosser, Unionstr. 4, W. 5.
— Joh., Vulkanis., Harrasstr. 1W42.
— Joh. Alb.', Schlosser, Unionstr. 20W9.
— Osk., Kassir., Petersb. Ch. 5W2.
— Pet., Schmied, Fruchtstr. 11.
— Pet., Schuhw.-Hdl., Sprenkstr. 69W2.
— Rob., Schmied, Sprenkstr. 40W21.
v. Hauke, Alex. Sigism.', Jng., Bahnbmt., Schützenstr. 15W24.
Haupt, Alfr., Exped., Peterholmstr. 4.
— Alb., Prof. d. Firma Gebr. Jestanowitsch, Kirchenstr. 45, ☎ 6440.
— Aug., Hsb., Laubstr. 15.
— Frieder., Wwe., Sprenkstr. 56aW4.
— Ludw., Fotogr.-Atelier, Alexanderstr. 40.
Hauptmann, Herm., Hg., Gertrudstr. 54.
— Aug., Schiffsmasch., Amalienstr. 9.
— Joh., Bahnbmt., Kurmanowstr. 23.
— Joh., Drucker, Ernestinenstr. 31W4.
— Karl, Stauer, Suworowstr. 111W17.
Hauptwache: Peterpaulstr., ☎ 3564.
Hausbesitzer-Verein, lett., Suworowstr. 14.
Hausbesitzer-Verein, Rig., Alexanderboulevard 2, ☎ 4001.
Hausen, Friedr., Zeichner, Alexanderstr. 127W24.
— Joh., Techn., Alexanderstr. 127W24.

Karl Grünberg, Matthäistr. № 54, im eigenen Hause. Telephon № 2402 Die besten Gummireifen der Welt.

Eigene Filialen: Alexanderstr. 40, Telefon 4707. Basteihof, Sandstr. 31 :-: Dorpater Strasse Nr. 15/17, Telefon 483 :-:

Karl Grünberg, Matthäistr. № 54, im eigenen Hause. Telephon № 2402. Die besten Gummireifen der Welt.

— Joh. Ernst', Ing., Albertstr. 0/13W1, ☎ 6893.
„Der Hausfreund", Redakt. u. Expedition Alexanderstr. 13.
Hausmann, Ans, Schornsteinf., Gustavstr. 1.
— C. H., Cand. jur., Syndik. d. Kreditver. der Hausbes. Archivar d. Stadtgüter-verw., Kaufstr. 15W4.
— Emilie, Fbn., Pionierstr. 3W20.
— Georg, Kistenfabrik, Talstr. 10.
— Golde, Hdlrn., Gertrudstr. 89, W. 34.
— Hans, Priv., Karolinenstr. 27W8.
— Henr., Frau, Grabenstr. 18.
— Joh., Steller, Muckenholm. Str. 37.
— Jul., Sattler, Pionirstr. 3W20.
— Karl, Schlosser, Kandauer Str. 3.
— Karl, Vorarb., Schreyenbusch 8, 15.
— Konst., Kfm., Elisabethstr. 69W4, ☎ 5085
— O., Telegr.-Bmt., Lenzstr. 4.
— P., Wächter, Jakobsstr. 12W8.
— Wilh., Masch., Gerberstr. 8W33.
— Wold., Chef der Siège, Schiffsstr. 15.
Hauswald, M., Frl., Newastr. 34W9.
— Marie, Brothdl., kl. Vegesacksholm 8.
— Marie, Wwe., Marienstr. 105W33.
H. Hautau, 2. G., Glas, Inh.: Malwine Gertrud Hautau, geb. Stamm, Kramerstr. 6, ☎ 1019.
Hautau, H. Heinr.', Hg., Säulenstr. 16
— Jul., Wwe., Kramerstr. 6W3.
— Malwine, geb. Stamm, Inh. d. Firma H. Hautau, Kramerstr. 6W3.
Hawenson, Sara, Wwe., Herrenstr. 21W3.
Hawerda, Karl, Hg., Elisabethstr. 14
— Paul., Wwe., Bierhdl., Pet. Ch. 108
— Reg., Wwe., Petersb. Ch. 108.
Hawkswortḧ, John, Werkmstr., Baumwoll-Manufaktur Strasdenhof.
Hayde, Karl, Fabr., Pernauer Str. 31W4.
Hebammenschule am Stadt-Krankenhause, Ritterstr. 7, ☎ 1763, Spr. des dirig. Arztes von 11—12, Anmeldungen v. 1.—15. März u. 1.—15. September.
Hebel, G. H., Kwh., Schmiedestr. 55.

Carl Maria
Hebensperger
Deutsch-Amerikanisches
Photo-Haus
Wallstraße Nr. 15.

Karl Maria Hebensperger, 2. G., Photograph. Bedarfsartikel, Inh.: Karl Maria Hebensperger, Wallstr. 15. ☎ 2103.
Hebensperger & Co., Photogr. Atelier, Elisabethstr. 49, ☎ 590.
— Karl Maria, Fotogr., Inh. d. Firma Karl Maria Hebensperger, Andreasstr. 2W10.
Hebestreit, Max, Kapellmstr., Schlockſche Str. 12aW3.
Hecht, Ad., Prok. der Firma L. F. Plaut's Erben, Romanowstr. 18, ☎ 2471.
— Fritz, Wächter, alte Mitauer Str. 38.
— Heinr., Handschuhm., Dorotheenstr. 21.
— Heinr. Karl, Buchhltr., Dorotheenstr. 21
— Joh. Karl', Reichskontr.-Bmt., Dorotheenstr. 21.
— Karl, Hsb., Dorotheenstr. 21, W. 1.
Heck, S., Tabakhdl., Herrenstr. 20, ☎ 5140
— Theod., Bb., Romanowstr. 29W45.
Hecken, Wilh. Jak.', Ing., Betriebsleiter d. Firma Jul. Potempa, Dampfstr. 60W1.
Hecking, Karl Wilh.', Koresp., Gertrudstr. 60W27.
— Friedr. Wilh.', Hg., Gregorstr. 9W1.
v. Hedenström, Alfr. Karl', SR, Dr. phil., Doz. am Polyt., Mühlenstr. 60, W7, ☎ 3608.
— Alex., geb. Diewel, Konsulenten-Wwe., Elisabethstr. 7W2.
— Aug. Karl', Dr. phil., Chem., Elisabethstr. 21b, ☎ 6608.
— Heinr. Karl', Augenarzt, Spr. 10—12 und 5—6, Basteiboul. 6W5, ☎ 2536. Unbemittelte 3—5, kl. Jungfernstr. 2.
— Isabella, Bäckereistr. 10, W. 5.
Hedenström, Gust., Schndr., Waldstr. 4a
— Eva, Frl., Augustenstr. 15.
Hetsewitz, Ossi., Schlosser, Katharinend. 20a
Hedwig, Hugo Hugo', Dir. d. Akt.-Ges. d. Rig. Papierfabr., Kaiserwald, Danzigerstr. Villa Hedwig, ☎ 2930.
Hugo Heede, 2. G., Uhrm., Inh.: Hugo Heede, Neustr. 20.
Heede, Heinr., Buchhdl., kl. Schmiedestr. 22, ☎ 6909.
— Hugo, Inh. d. Firma Hugo Heede, Antonienstr. 14W6.
— Johanna, Hsbn., Waagest. 7W4.
— M. B., Aeltester d. St. Joh.-Gilde, Amts-Buchb.-Mstr., Präses d. Sängerkr. im Gewerbeverein, kl. Schmiedestr. 22.
Heeg, Lorenz, Kellner, Alexanderstr. 40.
J. A. Heerdt, 2. G., techn. Bedarfsart., Inh.: Adam Heerdt, Karlsstr. 15 ☎ 1294.
Heerdt, Adam, Inh. d. Firma J. A. Heerdt, Suworowstr. 44, W. 10.
Heergeist, Valer. Jewg., Ing., Kaisergartenstr. 6aW6.
Heermeier, Emilie, Speisehaus, Wolmar. Str. 7, W. 1.
Heerwagen, R., Dr. med., Stadtrat, Präs. der Sanitäts-Kommission, Stadtverordneter, Alexanderstr. 31, ☎ 795.
v. Hefen, Friedr., Maler, Sofienstr. 6.
Hegold, Lilly, Frl., Schmiedestr. 9W14.
v. Hehn, Mart., Dr. med., Nikolaistr. 6.
— Amalie, Frl., Mühlenstr. 37W16.
— Rich., Rechtsanw., Antonienst. 5. ☎ 3920.
Hugo Heiblig, 2. G., Damenkonfektion, Inh.: Emma Heiblig, geb. Brieger, Prok.: Rosine Rothgalw, geb. Heiblig u. Viktor Heiblig, Basteiboul. 9a, ☎ 3042.
Heiblig, Ad., Vergoldergesch., Alexanderstr. 24, ☎ 6291, wohnt: Ritterstr. 10.
— Anna, Klavirer-Wwe., Hilfsstr. 12W4
— Art. Magn., Bankbmt., Königsstr. 32.
— Emma, geb. Brieger, Inh. der Firma Hugo Heiblig, Industriestr. 1a, W. 4.
— Gust. Magn.', Koresp., Säulenstr. 29
— Kath., Mantelschndrn., Ritterstr. 10.
— Rud. Hugo', Techn., alter Lagerplatz, Nurmhusen. Str. 6, ☎ 5333.
— Vikt., Prok. d. Firma Hugo Heiblig, Industriestr. 1aW4.
Heick, Hugo Karl', Bleilöter, Seestr. 21.
D. Heidemann, 2. G., künstl. Blumen u. Federn, Inh.: Dav. Heidemann, Schmiedestr. 23.
Wilh. Heidemann, 1. G., Agentur u Kommission, Inh.: Wilh. Heidemann Prok.: Mich. Heidemann, Schmiedestr. 66, ☎ 418.
Heidemann. Sieh auch Heydemann.
— Alex., Archit., Schreyenbusch 2, 26.
— Dav. Mos.', Buchhltr., Newastr.
— Harry Sigism.', Bmt., Theaterstr.
— Joh., Schlosser, Honigstr. 2.
— Joh., Tschlr., Schreyenbusch 5, 18a
— Krist., Setzer, Mitauer Ch. 41, W
— Mich., Prok. d. Firma Wilh. Heidemann, Theaterstr. 9.
— Nik., Laborat., Fockenhöf. Str. 4
— Otto, Hsb., Handelsgärtn., Schreyenbusch 2, 26.
— S., Hg., Marienstr. 99W4.
— Soph., geb. Schuttenbach, Mit. Ch.
— Wilh., Inh. d. Firma Wilh. Heidemann, Säulenstr. 19W6.
Heidenberg, D., Zahnarzt, Lagerstr.
— Johanna, Kwh., Lagerstr. 49.
Heidenreich. Sieh auch Heydenreich.
— Eug., Schmied, Schulenstr. 7.
Heider. Sieh auch Heyder.
Heider, Rud. A., Buchhltr., Bersohn. St
Heidinger, A. Karl', Fabr.-Bmt., Alexanderstr. 154W5.
— Karl, Werkmstr., Alexanderstr. 154
Heidmann, Moses, Klempner, Uferstr.
Nikolai Heiking, 2. G., Drogen, Mo Str. 112, ☎ 6333.
Heil, Christ., Priv., Gymnastikstr. 16
Heilmann, Jules, Konsul d. Franz. Republik, Nikolaistr. 9W6.
— Bron., Polytechn., Suworowstr.
Heilpering, Lina, Strickw.-Hdl., Nevstr. 31.
Heim, M., Frau, Alexanderstr. 31.
v. Heimann, Dolly, geb. v. Adlerbe Kfm.-Wwe., Felliner Str. 1, ☎ 13
Heimann. Sieh auch Heymann.
— B., Frau, Romanowstr. 74W1.
— Benj., Lehrer, Ritterstr. 75W8.
— Ed. Hans', Dreylingstr. 5W4.
— Is., Inh. d. Firma Gülich u. G Weberstr. 7.
— Isak Jod.', Makler, Romanowstr.
— Marie, Wwe., Gertrudstr. 77W11.
— Mart., Schlosser, Mitauer Ch. 48
— Mowscha, Klempner, Hapsaler Str.
— N., Hdlr., Popowstr. 3a, W. 55.
— Wulf, Fotogr., Gertrudstr. 76W2.
Heimannsohn. Sieh auch Heymannso
Heimannsohn, A., Fleischhdl., Sprenkst
— Jak., Klempner, Romanowstr. 44W
— Sim., Klempn., Ritterstr. 28W59.
Heimbold, A., Direktrice, Trinitatisstr.
— G., Schuhm., Trinitatisstr. 24.
„Heimdal", veget. Speiseh. u. Kochsch Inh.: N. Sutta, Alexanderstr. 2W
Heimendahl, Hilde, Kfm.-Wwe., Wassstr. 1cW3.
Hein. Sieh auch Hain u. Heyn.
— Ad. Ad.', Prok. d. Firma John Lorentz, Talsen. Str. 4.
— Emma, Frl., Kapselstr. 1.
— Friedr. Jeg.', Fabr.-Bmt., Königstr. 24W8.
— Julie, Geh. in d. Krippe, Schienstr. 8.
— Karl, Provisor, Moskauer Str. 12
— Paul, Buchhdlr., Königsstr. 21W8.
— Rob., Bmt., Stintseestr. 7W31.
— William Friedr.', Techn., Brückenstr
Heinberg, Krisch, Zimm., Soldatenstr.
v. Heine, Iw. Petr.', General a. D., Antonienstr. 3W1.

Jaeger & Co., Destillatur, Sünderstrasse Nr. 30
Telefon 60

Heine, Alex. Friedr.', Rentei-Buchhltr., Säulenstr. 18W32.
— Anna, geb. Schulz, Wwe., Elisabethstr. 75, W. 23.
— Emma, Schndrn., Krebsstr. 11.
— Friedr. Theod.', KR, ehem. Sekr. d. Reichsb., Georgenstr. 6W1.
— J., Priv., Marienmühlenstr. 10W9.
— Karl, Packer, Adolfstr. 2W9.
— Math., Wwe., Hsbn., Lübecker Str.
— Walter Gust.', Diplom. Ing., Newastr. 13W6.
Heinemann, Heinr., Reisender, Friedensstr. 41.
— Herb., Exped., Treydensche Str. 4.
— Herb., Fb., Friedensstr. 41W8.
— Joh., Vers.-Ag., Dorpater Str. 45.
— Karl, Maurer, Helenenstr. 4, W. 15.
— Reinh. Joh.', Hg., Kirchenstr. 45W10.
Heinicke, Gust. Traugott', Stadtverord., vereid. Rechtsanw., Spr. 9½–11½, Herrenstr. 1W7, ☎ 1190.
Heinisch, Alex., Mstr., Mosk. Str. 11.
— Emil, Klempn., Suworowstr. 79W9.
— Karl Osk.', Fb., Dorp. Str. 20W23.
— Theod., Schlosser, Nikolaistr. 52.
Heinrich, Anna, Wwe., Kirchenstr. 22.
— Edith, Bürobmtn., Ritterstr. 28W32.
— Emil, Fabrikant., Marstallstr. 2W7.
— Emil, Zuckersiederei, Eliasstr. 8, ☎ 1640.
— Emilie, Lehrerin, Kirchenstr. 22, W. 4.
— Engeline, geb. Gebhardt, Ritterstr. 28.
— Gust. Bert.', Hg., Kirchenstr. 10W7.
— Jan, Zimmerm., Wiesenstr. 2W23.
— Joh. Mich.', Ob.-Ing. d. A. E. G., Alexanderstr. 85, ☎ 3719.
— Rich. Rob.', Bankbmt., Mühlenstr. 3.
— Rud., Kfm., Nikolaistr. 69aW31.
Aug. Heinrichsen, 2. G., Manuf.-W., Inh.: Aug. Heinrichsen, Basteiboul. 8, ☎ 587.
Heinrichsen, Anna, Wwe., Säulenstr. 33.
— A. Th., geb. Schlepper, Lehrerin, Albertstr. 3W9.
— Alice, Kbn., Romanowstr. 60W7.
— Aug., Inh. d. Firma Aug. Heinrichsen, Lazarethstr. 3, W. 1.
— Aug. Rob.', Prok. d. Firma Ed. Bruns & Ko., Papierfabr., Nikolaistr. 38W3.
— Elis., Wwe., Romanowstr. 60W7.
— Jak., Schlosser, Windstr. 23.
— Jul., Hg., Nikolaistr. 38, W. 5.
— Marie, Wwe., Bürgerstr. 8.
— Olga, Frl., Schmiedestr. 9W4.
— Wilh., Wächter, Petersb. Ch. 114.
— Wilh. Jw.', Prok. d. Firma Th. Angelbeck & Co., Marstallstr. 24, W. 8.
Heinrichsohn, Amal., Schndrn., Wwe., Mitauer Ch. 39.
— Anna, Wwe., Alexanderstr. 94W5.
— Joh., Hsb., Mühlenstr. 6W1.
— Pet., Tschlr., Bausk. Weg 12a.
Heinrichson, Alex., Bmt., Bürgerstr. 8.
— Charl., Wwe., Schlocksche Str. 10.
— Jul., Hsb., Dorotheenstr. 32, W. 1.
— Mikk., Vorarb., Katharinendamm 25.
— Wass. Feod.', SR, Gertrudstr. 77W5
Heinrici, Ernst, Tschlr., Schreyenb. 1,30.
— Marie, Frisöse, Schreyenbusch 1,30.
Heinsberg, Ernst Karl', Zollbmt., Dorotheenstr. 19W18.
Heinsohn, Heinr., Tschlr., Pernauerstr. 15.
Heinson, Rich. Friedr.', Fabrikbmt., Alexanderstr. 151, W. 33.

Heintz, Karl Wilh.', Ing.-Techn., KR, Doz. am Pol., Puschkinboul. 10, ☎ 117.
Eugen Heintze, 2. G., Handelsvermitt., Inh.: Eugen Heintze, Thronf.-Boul. 15, ☎ 2889, Postfach 775.
Heintze, Emil, Auss., Alexanderstr. 156.
— Eug., Inh. d. Firma Eug. Heintze, Thronfolgerboul. 15W1a.
Heinz, A., Frau, Pianistin, Altstadt 3.
— Wilh., Hausverw., Marienstr. 32.
Heinzius, Ottil., Dien., Kandauer Str. 2
Heise, sieh auch Heyse.
— Ed., Webemstr., Dünam. Str. 51.
— Rud., Kassir., Kirchenstr. 39W6.
Heisel, Joh., Feilenh., Oskarstr. 8.
Heislau, H. M., Hsb., kl. Mosk. Str. 2.
— Aug. Nik.', Fabrikbmt., kl. Moskauer Str. 2W2.
Heisner, Georg, Maler,: Suworowstr. 122
Heißel, Wold. Georg', Gerbermstr., Säulenstr. 89.
Heißler, Charles, Kirchenstr. 15W5.

Gebr. Heitmann
Farbenfabrik Köln am Rhein.
Filiale Riga,
Dünamündesche Strasse 31.
Telefon 1880.

Gebr. Heitmann in Köln a. Rh., Filiale in Riga, 2. G., Farbenfabrik, Inh.: Fritz u. Nik. Heitmann, Bevollmächt.: Rud. Heitmann, Dünamünd. Str. 31, ☎ 1880.
Heitmann, Adam, Apoth., Kapselstr. 3.
— Alex. Karl', Exped., Erlenstr. 6W16.
— Heinr., Glasm., Kiefernstr. 12W8.
— Karol., Frl., Elisabethstr. 69W13.
— Mar., Wwe., Alexanderstr. 103.
— Rud. Nik.', Bevollm. d. Firma Gebr. Heitmann, Dünamünd. Str. 31.
Heize, Kr., Sattlerwerkst., Gertrudstr. 103
„Hansa" Dr. W. Held, 2. G., Buchdruckerei, Inh.: Dr. phil. Wilhelm Held, Marienstr. 2, ☎ 3675.
Held. Sieh auch Heldt.
— Alex., Frisöse, Scharrenstr. 21, W. 6.
— Emilie, geb. Neß, Wwe., Schützenstr. 5.
— Erna, Kunstmalerin, Atelier: Kirchenstr. 6W7, wohnt: Schützenstr. 5W5
— Herm., SR, Oberlehr., Thronf.-B. 8.
— Ottomar, Beleuchtungsinsp. am Stadttheater, Scharrenstr. 21W6.
— Wilh., Dr. phil., Red. d. Balt. Post, Inh. der Buchdruckerei „Hansa", 1. Weidendamm 5W7, ☎ 3515.
Heldberg, Emilie, Frl., Alexanderstr. 196
Helderin, Anna, Wwe., Suworowstr. 106
Heldt. Sieh auch Held.
— Ed., Werkmstr., Feldstr. 3W73.
— Joh., Werkmstr., Irmlausche Str. 3.
— Konst. Fed.', Kfm., Alexanderstr. 92.
— Rich., Klavierstimmer, Bischofstr. 5. ☎ 4384.
— Th., Massör, Neustr. 5W3.
Heldtke, Alb., Färber, Ambothen. Str. 9.
Helenen-Apotheke, Inh. Karl Baum, Rumpenhöf. Str. 1, ☎ 1735.
A. Helfand, 2. G., Manufakturw., Inh.: Andr. Helfand, Sprenkstr. 34, ☎ 4279
Helfand. Sieh auch Gelfand.

Helfand, Andr., Inh. d. Firma A. Helfand, Dorpater Str. 41W7.
— Benz, Hausverw., Behnensche Str. 2, ☎ 4457.
Helguth, Fritz, Zimmerm., Hofesstr. 20.
Hellat, Alex. J., Rechtsanw.-Geh., Thronfolgerboul. 25W5, ☎ 7111.
Hellberg, Mala, Bankbmtn., Todlebenboul. 2W21.
Heller, Joh., Schaffn., Schreyenb. 5,12.
— Art. Jos.', Kassir., Sprenkstr. 30W5.
— M., Frl., Romanowstr. 65W4.
Hellfrich, Karl, Heu- und Haferhdl., Schreyenbusch 1,17.
Helling, Georg Joh.', Fabrikbmt., Helenenstr. 21, W. 19.
Hellmann, Anna, Rent., Stresowstr. 5.
— Anette, Bäckerei, Witebsker Str. 37.
— Anna, Frl., Pauluccistr. 9W13.
— Anna, geb. Bergbohm, Wwe., Alexanderstr. 40W19.
— Bruno, kl. Schloßstr. 3, W. 4.
— Bruno, Bmt., Romanowstr. 66W55.
— Christ., Schlosser, Fuhrmannsstr. 23.
— Ed. Karl', Kassir., Mittelstr. 11W16.
— Ernst, Kellner, Katharinend. 13W15.
— F., Wwe., Kurmanowstr. 20aW21.
— H., Hg., Eliasstr. 10W1.
— H., Modehdl., Alexanderstr. 83.
— Hirsch, Hsb., Färberstr. 11W11, ☎ 7342
— J., Kwh., Dünamünd. Str. 58.
— Jan, Kol.-Hdl., Emmastr. 14W7.
— Jan, Kwh., Nordeckshöf. Str. 1a.
— Jan, Zimmerm., Mitauer Ch. 74.
— Itzka, Uhrm., Mosk. Str. 32W5.
— Julie, Wwe., Pauluccistr. 8, W. 15.
— K., Hg., Emmastr. 14.
— Karl, Dr. med., Pauluccistr. 9W13.
— Karl, Korbflecht., Ritterstr. 85, W.3.
— Karl, Tschlr., Revaler Str. 35W16.
— Karl, Wächter, Oskarstr. 1W17.
— Karl, Werkmstr., Färberstr. 25W48.
— Karl, Zimmerm., Bärenstr. 20.
— Kath., Wwe., Revaler Str. 35W2.
— Lebrecht, SR, Stadt-Armeninsp., kl. Newastr. 4.
— M., Bäcker, Moskauer Str. 32.
— Moritz Theod.', Oberl., Wallstr. 22a
— Th., Oberpastor an der Petrikirche, Spr. 11—1, Wallstr. 22a.
— Vikt., Spezialarzt f. Hautkrankheiten. Spr. 9—11 u. 6—8, Wallstr. 2W30, ☎ 8345. Unbemitt. Mont., Mittw. u. Freit. v. 1—2, kl. Jungfernstr. 2.
— Wilh. Hans', Fbr.-Bmt., Mühlenst. 2
Hellmantrum, K., Bäckerei, Sprenkstr. 18
Hellmuth, J., Kwh., Matthäistr. 43, ☎ 5910.
Hellstein, J., Klempn., Schulenstr. 28W16
— Abr., Klempn., Kaisergartenstr. 6aW35, Wohn.: Elisabethstr. 9, ☎ 5989.
— Joh., Geschäftsf., Mühlenstr. 16.
— Josse, Klempn., Mosk. Str. 56, W. 10
— Itzig, Schndr., Moskauer Str. 94.
Hellwig. Sieh auch Helwig.
— Dietr., Priv., Alexanderstr. 89W17.
— Elisab., Frl., Kirchenstr. 12, W. 3.
— Emil, Mitinh. der Firma F. Kroß, Gebr. Mey u. Co., Kirchenstr. 12.
— Harry Dietr.', Korresp., Alexanderstr. 89W17.
— Hugo, Holzhdl., Katharinend. 27.
— Hugo, Kfm., Kapselstr. 2, ☎ 2116.
— Kas., Reisender, Kirchenstr. 12, W. 3.
— Marie, geb. Silseit, Mitinh. d. Firma F. Kroß, Gebr. Mey & Ko., Romanowstr. 121.

Karl Grünberg, Matthäistr. № 54, im eigenen Hause. Telephon № 2402. **Die besten Gummireifen der Welt.**

Alle Sorten Schnäpse: Kümmel, Pomeranzen, engl. Bitter, Kirsch, Pfefferminz, Njeshinskaja, Rjabinowka, Rig. Balsam usw.

Karl Grünberg, Matthäistr. № 54, im eigenen Hause. Telephon № 2402. Die besten Gummireifen der Welt.

— Theod., Küfer, Sünderstr. 30, W. 5.
Helm, Karl, Techn., Alexanderstr. 146.
— Hans, Zimmerm., Hospitalstr. 55.
Helmboldt, Adolf, Arzt, Spr.: 8½—10 u. 4—5, Alexanderstr. 31, ☎ 1753.
— Alex. Hugo', cand. chem., Abt.-Chef d. Ges. Prowodnik, Antonienstr. 13.
— Amalie, Frau, Alexanderstr. 31.
v. Helmersen, Adelh., Wwe., Tapetenstr. 8
— Georg, Dr. med., HR, Spr. 9—10 u. 4—5, Apothekerstr. 13.
— Harald, Industriestr. 1W17, ☎ 4540.
— Karol., Frau, Industriestr. 1, ☎ 4540
— Reinh., Besitzer des Gutes Sawensee, Elisabethstr. 19, W. 2, ☎ 4404.
— Roman Jos.', vereid. Rechtsanw., Todlebenboul. 6W3, ☎ 2990.
Helmke, H., Molkereiprod.-Hdl., Herderplatz 1, ☎ 7636, wohnt: Industriestr. 3a, ☎ 2707.
Helms, Jenny, Wwe., Todlebenboul. 11.
— Percy, Zahnarzt, Georgenstr.6, W.5.
— Walth. Karl, Ing.-Techn., Bezirksinsp.-Geh. d. Russ. Lloyd, Industriestr. 3b.
Helmsing & Grimm, 1. G., Dampfsch.-Reederei und -Agentur, Inh.: Carl Alex. Helmsing u. John H. Helmsing, Koll.-Prok.: James Poskitt, Joh. Seeberg. Kontor: Schloßstr. 21, ☎ 196,
☎ 1611. Generalkonsul C. A. Helmsing.
☎ 1457. Konsul John Helmsing u. J. Seeberg.
☎ 1161. Konnossemente, Kasse und Russ. Abteil.
☎ 187 u. 2247. Schiffsexpedition, Kathol. Ausfahrt.
☎ 3436. Andreasholm beim Elevator.
☎ 5222. Exporthafen.
Helmsing, Carl Alex. John.', Kommerzienrat, ehem. deutscher Generalkonsul, Mitinh. d. Firma Helmsing u. Grimm Dir. d. Russ.-Balt. Dampfsch.-Ges. u. d. Rig. Schnelldampferges., Nikolaistr. 4W3, ☎ 711.
— Aug., Hg., Mühlenstr. 34aW14a.
— E., Frl., Elisabethstr. 12W10.
— Fedor Karl', Nikolaistr. 4, ☎ 711.
— Hans, Dr. med., Frauen- u. Kinderkr. Spr. 9—11 u. 4—5, Alexanderboul.1, ☎ 2780. Empfang Unbemitt. werkt. 11½—1, kl. Jungfernstr. 2.
— Ida, Wwe., 1. Weidendamm 3.
— John H. Carl', Königl. Norweg. Konsul, Mitinh. d. Firma Helmsing & Grimm, Dir.-Kand. d. Rig. Schnell-Dampferges. u. d. Russ.-Balt. Dampfschiff-Ges., Kand. d. Aufsichtsrats d. Ges. Prowodnik, Georgenstr. 2aW7, ☎ 3184.
— Leonh., Dr. med. Spr. 11—1, Elisabethstr. 31, W. 1, ☎ 2266. Für unbemitt. Frauen Mont., Mittw. u. Freit., 9—10 in der Diakonissen-Anstalt, Friedensstr. 3.
— Leonh. Karl', cand. rer. merc., Felliner Str. 4W2, ☎ 7057.
— Math., Wwe., Alexanderstr. 61W4.
— Paul, Wwe., 1. Weidendamm 3W18.
— Walter Frost, Prok. d. Firma W. Meslin, Elisabethstr. 35, W. 6, ☎ 3226.
Helmstein, Alma, Tabakhdl., Dorpater Str. 15.
Helperin, M., Dentist, Spr. 9—1 und 3—8, Moskauer Str. 54W11.
Helpey, L. J., Bankbmt., Marienstr. 12.
— Mos., Elisabethstr. 9, ☎ 5822.

Helsing, Gotth., Kwh., Baumstr. 7.
Helwan, Jtz., Hg., Jakobstädt. Str. 6W19
Helwig. Sieh auch Hellwig.
— Kb., Säulenstr. 59W13.
Helzer, Karl Karl', Lagerverw., Georgenstr. 2W8.
Hemberg, Jul., Wwe., kl. Grabenstr.4W17
v. Hemmelmann, Elisab., Frl., Romanowstr. 60, W. 6.
Hemmelmann, Rom. Rob.', Bahnbmt., Kaluga. Str. 18W2.
Hemming, Friedr., Kirchenstr. 24.
Hemmsin, Kr., Fuhrm., Pionierstr. 3W25

Gebr. Hempel
Buchdruckerei und Zinkografie.
Schmiedestrasse 72, Tel. 6222.

H. Hempel & Co., 2. G., Buchdruckerei, Inh.: Friedrich Burkewitz, Wallstr. 7, ☎ 1478.
Hempel, Alice, Wwe., Newastr. 5W16.
— Bruno, Mitinh. d. Firma Gebr. Hempel, Gertrudstr. 24W27.
— Ebba, Hgn., Alexanderstr. 103W52.
— Gebr., Typo-Zinkografie, Schmiedestr. 72, ☎ 6222.
— Helmut, Bmt. im 2. Stadtkrankenh., Bürgerstr. 13.
— Hugo, Mitinh. d. Firma Gebr. Hempel, Karlsstr. 19W8.
— Joh., Wwe., Suworowstr. 47, W. 5.
— Karl, GS, Landm., Alexanderst. 103.
— Paul Reinh.', Ing., Fellin. Str.8W10
— W., Hdlr., Meisterstr. 10.
Hemsendorff, J., Ober-Ing. der Wasserwerke, Moskauer Str. 148, W. 1.
Henckel. Sieh auch Henkel.
Henckel, Arth. Christ.', Prok. d. Firma Rob. Braun & Ko., Kirchenstr. 31.
— Bald., Kfm., Säulenstr. 81W19.
— Emma, Wwe., Bäckereistr. 8W2.
— Friedr. Heinr.', Bürobmt., Mühlenstr. 6, W. 15.
— K., Setzer, Suworowstr. 30, W. 4.
Hendel. Sieh auch Haendel.
— Hans, Feuerwehrm., Karolinenstr. 16.
Hendelew, A., Hg., Apothekerstr. 33.
Hendrijanski, Mart. Georg', Massör, Suworowstr. 39W16.
Hendrikow, Anat., Aufs., Brückenstr. 5.
— Konst., Lithogr., Brückenstr. 5W66.
Hensenstein, B., Kfm., Theaterstr. 11. ☎ 1039.
Henssler, Konstanze, Hsbn., Fabrikantenstr. 2.
— Osk. Alb.', Amts-Malermstr., Werkstube: Schulenstr. 22, wohnt: Fabrikantenstr. 2, ☎ 3473.

Oscar Henssler,
Amts-Malermeister.
Schulenstr. 22, Tel. 8186.
Fabrikanten- und Tapetenstr. Ecke 2.
Telefon 3473.

Henge, Rob., Montör, Alexanderstr. 1
Henke, Karl, Bmt., Popowstr. 3a, W. 1
— Bruno, Schuhm., Gregorstr. 7.
— Hel., Wwe., Mühlenstr. 11, W.
Henkel. Sieh auch Henckel.
— Ernst Aug.', Ing., Wenden. Str.
— Frieda, Frl., Pension, Wenden Str. 43W4.
— Rob. Wass.', Bankbmt., Felli Str. 10W15.
Henkhusen, Jan, Dreher, Ritterstr. 1
W. Henkin, 2. G., Holz, Inh.: W. Henkin, kl. Goldinger Str. 6, ☎ 18
Henkin, Leon, Holzhdlr., Valentinstr.
— G., Wwe., Sadownikowstr. 27W6.
— Wulf, Inh. d. Firma W. Henkin, Goldinger Str. 4.
Henkis, Friedr., Dw., Goldinger Str.
v. Henko, A., Dr.-Wwe., Antonienstr. 1
— Ad. Alb.', Hg., Antonienstr. 14W
— Elis., Frl., Puschkinboul. 6W7.
— Olga, Wwe., Jägerstr. 4W5.
— Osk., Mitinh. d. Firma Janson Ko., Säulenstr. 62W2.
— Osk., Kartonnagenfabr., Säulenstr.
Henko, Doroth., Wwe., Matthäistr. 83
— Kath., Aufs., Säulenstr. 44W9.
— Mich., Hsb., Sternstr. 29W1.
— Otto, Frisör-Amtsmstr., Rumpenh Str. 19W2.
Henn, Otto Franz', Bautechn., Schütz str. 19W5.
Henne, Ernst, Buchhltr., Alexanderstr.
— Marie, Wwe., Alexanderstr. 35W3
Hennemann, Aug., Schlosser, Fuhrman str. 2.
Hennes, Anna, Lehrn., Jakobsl. Str.
Hennig, Franz, Aufs., Trinitatisstr.
— Anna, Hausverw., Schulzenh. Str.
— Friedr. Ad., Bmt., Basteiboul. 8W
— Gust., Kürschner, Wallstr. 27, W. 1
— Hugo, Inh. d. Firma W. Ruth, M stallstr. 20W5.
— Otto Jul.', Bankbmt., Kapselstr. 1 ☎ 6562.
— Rich. Heinr.', Dr. phil., SR, Pr am Polyt., Nikolaistr. 53, W. 5.
Henning, Abr., Schuhm., Witebsk. Str.
— Alex., Mech., Alexanderstr. 147a.
— Ant. Pet.', Bahnbmt., Schwartz höfsche Str. 2W1.
— Artur, Kellner, Säulenstr. 64W13.
— Aug., Bahnbmt., Schwartzenh. Str.
— Aug., Maurer, Jakobstädt. Str. 18
— Christ., Kfm., Karlsstr. 13W8.
— Dor., Frau, Säulenstr. 27W14.
— **Ed., Hsb., Katharinendamm 31.**
— Edm., Schlosser, Baldohn. Str. 5
— **Fr., Bierhdlg., Kemmern. Str. 2.**
— Jan, Tschlr., Säulenstr. 114.
— Joh., Bahnbmt., Altonaer Str. 12
— Joh., Hsb., Schiffsstr. 13W1.
— Joh., Tschlr., Walzwerkstr. 5W6.
— Jul., Hg., Färberstr. 6, W. 5.
— Karl Fritz', Fabrikbmt., Kalnez.Str. 1
— Matth., Bauuntern., Hsb., Mühl str. 34aW22.
— Oliv., Massöse, Mühlenstr. 34a.
— Osk., Materialverw., Goldingerstr.
— Rud., Reisender, Dorpater Str. 7W
— S. Sch., Agentur u. Kommission, manowstr. 52W11.
— Sim., Priv., Parkstr. 1a, W. 18.
— W., Schndr., Marienstr. 21W5.
— Wilh., Tschlr., Helenenstr. 22W3.
— Wilh. Eug.', Katharinendamm 31W
— Wold., Bäcker, Sprenkstr. 53W8.

G. A. Schweinfurth, Weingrosshandlung, Rathausplatz Telefon 485

Henning-Heidenreich, Eug., Bmt., Palissadenstr. 20W14.
Hennis, Aug., Hsb., Nadler, Staarstr. 3.
Hennisch, Ed., Buchhltr., Matthäistr.38W5
Henno, Jan Hain', Werkmstr., Alexanderstr. 119W12.
Henrichow, Nik., Hg., Emmastr. 27.
Henschel, Berta Eug.', Stenogr., Gertrudstr. 59, W. 12.
— Eug., Priv., Gertrudstr. 59, W. 12.
— Jak., Schlosser, Windau. Str. 26aW8
— Ina Eug.', Hgn., Gertrudst.59 W.12
Joh. Hensel, 1. G., ohne Handelsbr., Elisabethstr. 21a, ⊶ 6478.
Hensel. Sieh auch Haensel.
— Ernst, Fb., Pernauer Str. 14bW23.
— H., Hg., Schulenstr. 27aW9.
— Hans, Tischlr., Maurerstr. 5W19.
— Heinr., Prof. d. Firma A.-Ges. Gerhard & Hey, Mitauer Ch. 1.
— Joh., Kfm. 1. Gilde, Geschäftsf. der A.-G. Gerhard u. Hey, Elisabethstr. 21a, ⊶ 6478.
— Wilh., Mitauer Ch. 1.
Hensell, Elisab., Laborantin, Romanowstr. 2, W. 8.
— J., Wwe., Newastr. 2W4.
— Ludw., St.-Spark.-Bmt., Romanowstr. 2W8.
— Osk., ehem. Fabrikdir., Gertrudstr. 2.
— Ottilie, Frl., Schlocksche Str. 84.
Hentrich, Frieder., SR, Frau, Taubenstr. 26W6.
Hentschel, Wilh., Dw., Färberstr. 22.
— Ad., Fabr.-Bmt., Färberstr. 22W3.
— Wilh., Schndr., Luisenstr. 5.
Hentschell, Alice, Fabr.-Dir.-Wwe., Dünamündesche Str. 27.
Henzler, Herm., Mitinhaber der Firma Faßkessel & Müntmann, Pauluccistr.17
Heppermann, Jndr., Maurer, Rujen.Str.7
Herbatschewski, S. D., GS, Kontrolh.-Bmt., Säulenstr. 59W32.
Herbe, Joh., Schlosser, Bersohn. Str. 2.
Herbert, Andr., Rentn., Nikolaistr. 57.
— Jak., Kol-Hdlg., Suworowstr. 82.
— Joh., Hdlr., Romanowstr. 73, W. 12.
— Pet., Bäcker, Suworowstr. 120W5.
Herbst, Gust., Equipag.-Verm., Alexanderstr. 59.
— Gust., Amts-Sattlermstr., Alexanderstr. 6, ⊶ 2766.
— Jul. Gust.', Bb., Nikolaistr. 57.
— Minna, Wwe., Unionstr. 1.
— Osk. Gust.', Hg., Alexanderstr. 6.
— Rud., Korbm., Romanowstr. 36W39.
„Herderschule", deutsche Element.-Knabenschule, Vorst.: Friedr. Dohne, Romanowstr. 5.
Hering, Elsa, Frl., Säulenstr. 23W14.
— Georg, Schiffsbau-Jng., Taubenstr. 19W6.
— Hugo, Kfm., Hamburger Str., ⊶ 341
— Olga, Wwe., Säulenstr. 23W14.
„Heringswrake", Andreasdamm, ⊶ 31.
Herling, Friedr. Friedr.', Hg., Sprenkstr. 23, W. 8.
— Herm., Tischlr., Doblensche Str. 6.
— Wilh. Nik.', Friseur, Alt-Mühlgraben 1. Linie 1.
Hermakülл, Theod. Jan', Werkmstr., Duntenhöffsche Str. 36W4.
— Theod. Alex.', Fabrikbmt., Kalnezeemsche Str. 83.
Hermann. Sieh auch Herrmann u. Germann.
— Alb., Fabr.-Bmt., Simonstr. 3W11.
— Alex., Hsb., Altonaer Str. 36.
— Anna, Hebamme, Säulenstr. 44W10.
— Annette, Frau, Scharrenstr. 6, W. 3.
— Aug., Seemann, Bienenstr. 4.
— Aug. Karl', Frl., Antonienstr. 2.
— Dor., Hsbn., Kurische Str. 5, W. 8.
— Dora, Hdlrn., Fuhrmannsstr. 4W9.
— Friederike, Wwe., Schmiedestr. 36.
— Heinr., Bierhdl., Matthäistr. 107.
— Jakob., Wwe., Mühlenstr. 84W110.
— Joh., Modelltschlr., Säulenstr.49aW43 ⊶ 5301.
— Joh., Schlossermstr., Schmiedestr. 32.
— Jul., Schlosser, Windauer Str. 9.
— Karl, Drechsler, Lagerstr. 23.
— Karl Ernstow.', Brandmstr., Säulenstr. 119, W. 3.
— Krist., Bahnbmt., Kapselstr. 7.
— Leop., Maler, Kathol. Str. 26W2.
— M., Wwe., Alexanderstr. 60W62.
— Marie, Wwe., Hsbn., Lagerstr. 16W5
— Minna, Auff., Asylstr. 24W8.
— Nik., Schlosser, Ankerstr. 9.
— Nik. Christ.', Masch., Nikolaistr. 58.
— Olga, Hdlrn., Wallstr. 43.
— Otto, Dekorat., Karolinenstr. 25W4.
— Otto, Gottl.', Hg., Thronfolgerb.27.
— Reinh., Dw., Marienstr. 7W3.
— S., Wwe., Marienstr. 10b, W. 19.
— Sam., Böttcher, Ebelshof. Str. 8a.
— Siegfr. Gottl.', Turnlehrer, Kirchenstr. 4W6.
— Wilh., Wwe., Säulenstr. 51.
— Wold., Fb., Matthäistr. 49W2.
— Wold., Posament.-Amtsmstr., Revaler Str. 52W12.
Hermannsohn, Alfr. Mich.', Werkmstr., Sprenkstr. 36W7.
— Fr. Wilh., Drechsler, Philippstr. 4.
— Karl, Dw., Toblebenboul. 5W9.
— Karl Wilh.', Philippstr. 4W7.
— Lene, Frl., Romanowstr. 65W12.
— Ludw. Wilh.', Hg., Goldinger Str.14
— Ottom., Schlosser, Reval. Str. 70W16
— Reinh. Joh.', Bankbmt., Hospitalstr.5
Hermanowski, Ernst, Elektrotechn., Brückenstr. 24.
— Marie, Frau, Sprenkstr. 23bW12.
— Th., Bmt., Suworowstr. 49W12.
Hermenthal, Wilh., Schuhm., kl. Altonaer Str. 26.
„Hermes", Kistenfabr., sieh A. Bowschower.
„Hermes", Speditionsgesch., Jnh. Matthias Großberg, Küterst.10, ⊶ 1035
Hermes, Alma, Oekonomin, Jakobsstr.14

Rigaer Schlossfabrik
Herminghaus
und
Voormann,
Schlossfabrikation,
Eisen- und Metallgiesserei.
Schwartzenhof,
Baldohnsche Strasse Nr. 1.
Tel. 470, Postfach 144.

Rigaer Schlossfabrik Herminghaus & Voormann, 1. G., Kommanditges., Max Voormann, Peter Herminghaus und Karl Rahlenbeck die einzigen offenen Gesellsch. Prok.: Herm. Wagner, Baldohnsche Str. 1, ⊶ 470. Postfach 144.
Herminghaus, Pet. Emil', Mitinh. d. Firma Rig. Schloßfabr. Herminghaus & Voormann, Baldohnsche Str. 1, ⊶ 470.
Hernmarck, Aug. Gust.', Jnh. d. Firma Rob. Niemann, Gl. d. Börsenkom., Romanowstr. 35, ⊶ 4397.
— Karl, Dir. d. Wolga-Kama-Kommerzbank, Antonienstr. 10W2, ⊶ 5212.
— Lucie, geb. Kriegsmann, Wwe, Basteiboul. 6W8, ⊶ 250.
— Marie, Kfm.-Wwe., 1. Weidend. 6W8 ⊶ 1100.
Herodes, Henr., Wwe., Charlottenstr. 64.
Herold, Alb., Techn., Wenden. Str. 43.
Herr, Jul., Wwe., Schmiedestr. 45, W. 5
— S., Delikat.-Hdl., Kurmanowstr. 27.
Herrmann. Sieh auch Hermann u. Germann.
— A., Elektr. Werkst., Elisabethstr. 11, ⊶ 2328.
— A. W., Tabakhdl., Alexanderstr. 8.
— Adalb. Andr.', Prok. d. Firma W. Meslin, Newastr. 11/13W20.
— Agnes, Wwe., Sprenkstr. 21W4.
— Alex. Joh.', Bankbmt., Suworowstr. 80W69.
— Alfr. Friedr.', Börsenbank, ⊶ 2111 wohnt Mühlenstr. 106, ⊶ 2129.
— Andreas, Dir. d. Russischen Bank für ausw. Handel, Rigaer Filiale, Andreasstr. 5W9, ⊶ 3298.
— Dora, Hausverw., kl. Lagerstr. 65.
— E., Schlosser, Dorpater Str. 20.
— Ed. P., Tischlr., Elisabethstr. 17W12.
— Emil Wilh.', Buchhltr., Gertrudstr. 77
— Erna, Telef.-Bmtn., Säulenstr. 9.
— Ernest., Wwe., Newastr. 9W35.
— Ernst, Fleischhdl., Hsb., Dünaburger Str. 72, ⊶ 7241.
— Ewald, Frisör-Amtsmstr., Alexanderstr. 34.
— F., Kontor, Sandstr. 22W12.
— Ferdinande, geb. Groot, Mühlenstr.37
— Frieder., Frau, Bauske. Str. 53a.
— Friedr., Möbelhdl., Matthäistr. 40.
— Friedr., Monteur, Dorpater Str. 20.
— Fritz, Mstr., Nußstr. 2.
— Gottfr., HR, Windstr. 4.
— H., Hsb., Petersb. Ch. 36, W. 5.
— Heinr., Matthäistr. 97, ⊶ 7376.
— Helene, Wwe., Schulenstr. 17W2.
— Ida, Kassir., Säulenstr. 9, W. 27.
— Jak., Zuschndr., Meinhardstr. 7W17.
— Jan, Konstrukt., Gertrudstr. 32W13.
— Jan, Vorarb., Kiefernstr. 6.
— Joh., Kfm.-Wwe., Säulenstr.9, W.27
— Joh., Techn., Gertrudstr. 32W13.
— Jul., Amts-Schuhm.-Mstr., Schmiedestr. 32W1.
— Jul., Wäsch., Revaler Str. 88W33.
— Jur, Schlosser, Unionstr. 25.
— Karl, Schmied, Bullen. Str. 31.
— Karl, Schndr., Newastr. 26, W. 34.
— Karl Sigm.', Hg., Kalkstr. 13W7.
— Karol., Frl., Industriestr. 11, W. 6.
— Kath., Hausverw., kl. Ballastd. 6.
— Libbe, Wwe., Jrmlausche Str. 3.
— Marie, geb. Schultz, Hsbn., Industriestr. 11W7, ⊶ 5338.
— Olga, Hgn., Jrmlausche Str. 3W6.

Karl Grünberg, Matthäistr. № 54, im eigenen Hause. Telephon № 2402
Die besten Gummireifen der Welt.

Russ. u. ausländ. Weine in grosser Auswahl, Schnäpse der Firma JAEGER & Co., Natürliche Mineralwasser

Karl Grünberg, Matthäistr. № 54, im eigenen Hause. Telephon № 2402. Die besten Gummireifen der Welt.

— Osk., Insp. im Diakonissenh., Friedensstr. 8W7.
— Osk., Tschlr., Gertrudstr. 99.
— Ossip, Priv., Abguldensche Str. 1.
— Otto, Amts-Fleischermstr., Gesch. Eliasstr. 21, ☎ 6380, wohnt: Moskauer Str. 54W35.
— Pauline, Hsb., kl. Münzstr. 2, Q. 2.
— Percy Rob.', Korresp., Kalnezeem. Str. 29W10.
— Pet. Gotth.', HR, Archivar d. Bez.-Ger., Windstr. 4.
— Rob., Schuhw.-Hdl., Puschkinboul. 8.
— Thekla, Hgn., Anglikanische Str. 5.
— Theod., Bote, Anglikanische Str. 5W4
— Theod. Ad.', Bankbmt., Mühlenstr.37
Herrmanowitsch, Joh., Schiffskapt., Ballastdamm.
Herrmannsohn, Klempner., Hospitalstr.28
— Jan, Arrend., Bullensche Str. 48.
— Marie, Bmtn., Suworowstr. 10, W. 7.
— Martin, Vorarb., Bärenstr. 9.
Herrmuth, Alex. K., Geschäftsf. der Stadt-Spark., Newastr. 36, W. 9.
— Elis., Bankbmtn., Gertrudstr. 10W14.
— Erich, Buchhltr., Elisabethstr. 20aW20
— Ottilie, Apoth.-Wwe., Dünamünd. Str. 3.
Herrnberger, Alfr., Amts-Bäckermstr., Schiffsstr. 24, ☎ 2713.
— A. F., Amts-Maurermstr., Baugesch., Alexanderstr. 104W6, ☎ 4932.
— Aug. Alfr., Schiffsstr. 22, W. 1.
— Fromh., Masch., Peterholmstr. 7.
— Joh., Wilh.', Amts-Zimmermstr., Romanowstr. 77.
— Jul., Amts-Bäckermstr., Königsstr. 11. ☎ 4355.
— Karl Wold., Buchhltr., Soldatenstr.3.
— Otto, Hsb., Wurstfabr., Altenburger Str. 8, ☎ 7491.
— Wold. Alb.', Buchhltr., Soldatenstr. 3
Herschen, Abr., Agent, Marienstr. 127W9
Herschmann, Isak Horace', Hg., Albertstr. 3W5.

J. A. Herskind
Palaisstraße 3.
Telefon 77, Postfach 132.
Kohlenlager Elevator Tel. 3277.
Kohlen, Kokes, Roheisen, Riemen, Talg, Schmalz
Transmissions-Seile aus Manila u. Stahldrat
Aufzüge für Waren und Personen.

J. A. Herskind, 1. G., Steinkohlen, Landwirtsch. Maschinen, Eisen, Inh.: Jens Anton Herskind, Prok.: Adolf Jens' Herskind, Jens A. Herskind jun. und Dagmar Herskind, Palaisstr. 3, Tel. 77, beim Elevator Tel. 3277.
Herskind, Adolf Jens', Prok. d. Firma J. A., Herskind, Schulenstr.10, ☎5971
— Dagmar Jens', Prok. d. Firma J. A. Herskind, kl. Schwalbenstr. 1, ☎ 1637
— Jens Anton, Inh. d. Firma J. A. Herskind, Königl. Dänischer Konsul, kl. Schwalbenstr. 1, ☎ 1637.
— Jens A., jun., Prok. d. Firma J. A. Herskind, kl. Schwalbenstr. 1, ☎ 1637
— Jens S. Mich.', Gildstubenstr. 4.
Hertel & Ko., 2. G., Agentur, Inh.: Willis Hertel, Karl Swingewitsch, Aug. Kalnin, Fritz Rudse, Dorpater Str. 9/11, ☎ 7157.

Hertel & Co.
Agentur
Dorpater Str. 9/11.
Telefon 7157.

Hertel, Amal., Wwe., Romanowstr. 60.
— Otto, Bmt., Karolinenstr. 12W1.
— Willis, Cand. rer. merc., Mitinh. d. Firma Hertel u. Ko., Romanowstr.61
Hertmann, Joh., Schmied, Nordstr. 12.
v. Hertwig, Arn. Ferd.', Ing.-Technol. Dir. d. Ges. „Prowodnik", 2. Weidendamm 27, ☎ 4140.
— A., Frau, Newastr. 3W9.
— Alfr. Ferd.' Fabrikant, Bolderaa, ☎ 1043, Zollstr. 4W13.
Hertwig & Petian, Spinnerei, Bolderaa, Tel. 1060.
Hertz, Anna, Wwe., Alexanderstr. 176W42
Herz, Joh., Schuhm., Ritterstr. 113W19.
v. Herzberg, Wilh., HR, Oberförster, Heinrichsstr. 12W2.
S. Herzberg, 2. G., Modew., Inh.: Selik Herzberg, Alexanderstr. 1, ☎ 3626.
Herzberg, A. Montör, Suworowstr. 131
— Ad., Schlosser, Pernauer Str.14bW25
— Ferd., Schlosser, Witebsker Str. 23.
— Heinr., Parkettm., Bärenstr. 9.
— Herm., Dreher, Ritterstr. 115W46.
— Herm. Jak.', Dir. d. Firma A.-G. Moritz Feitelberg, Romanowstr. 7, ☎ 4653.
— Jak., Fellhdl., Kurmanowstr. 20aW5.
— Joh., Korbm., Grenzstr. 18.
— Joh. Pet.', Bb., Suworowstr. 104W6.
— Js., Hdlr. Newastr. 29W18.
— Karl, Frisör, Dampfstr. 84a.
— Karl, Ing., Büro: Theaterboul. 9, ☎ 1111.

N. K. Herzberg
Ingenieur-Architekt
Architektur-Bureau
Theaterboulevard 9, W. 9.
Telefon 1111.

— Krisch, Hsb., Kaukasische Str. 1
— Marg., Klavierlehr., Säulenstr. 8W7.
— Moritz E., Kfm., Wallstr. 20, W. 5.
— Nik., Ing.-Archit., Büro: Theaterboul. 9, ☎ 1111.
— Rob., Tschlr., Suworowstr. 140W18.
— Sam., Kurzw.-Hdl., Elisabethstr. 85a.
— Selik, Inh. d. Firma S. Herzberg, Dorpater Str. 6, W 23.
— Wulf, Priv., Moskauer Str. 100W8.
Herzekowitz, Salm., Hdlr., Kurmanowstr. 27W21.
Herzenberg, Livla, Frl., Felliner Str. 1.
— Heinrich J., Bmt., Alexanderstr. 78.
— Louis, Prok. d. Firma Nik. Stern, Felliner Str. 4W5, ☎ 1358.
— Rosa, Wwe., Felliner Str.1, W. 16.
Herzfeld, Ad. Mich.', Ing., Albertstr. 4.
— Behr, Assistenzarzt, Ritterstr. 7.
— J., Getreidehdlr., Reeperstr. 7W2.
— Leiser, Glaser, Revaler Str. 57cW
— Leiser, Schndr., Petersb. Ch. 125
— P., Schndr., Marienstr. 5W23.
— Salm., Klempner, Dorpater Str.
— Sch. M., Klempnermstr., Dorpaterstr ☎ 5479.
— Schlom, Totengr., Mosk. Str. 66
— Wilh., Kfm., Romanowstr. 70b ☎ 7553.
Herzmann, Christ., Hsb., Krebsstr. 4.
— B., Eisen- u. Stahlw.-Hdlr., Kuri Str. 1a.
— Jan, Schlosser, Muckenholm. Str.
— Karl, Tschlr., Grenzstr. 8.
I. B. Herzmark, 2. G., Stahlw. u. Lampen, Inh.: Jossel Herzmark, Alexanderstr. 120, ☎ 2935.
Herzmark, Behr, Hsb., Revaler Str.
— Aron, Hg., Uferstr. 15, W. 12.
— Ester, Kassir., Revaler Str. 66
— Jossel, Hg., Königsstr. 41W3.
— Jossel Behr', Inh. d. Firma J. Herzmark, Alexanderst.120, ☎ 29
— O., Glasw.-Hdl., Moskauer Str. 5
— Salm., Hdlr., Ritterstr. 28W80.
Herzog, F., Hutgesch., Waldstr. 4a.
— Franz, Buchdr., Elisabethstr. 22W
— Karl, Schlosser, Rumpenh. Str. 21.
— Karl, Zimmerm., Rumpenhöf. Str
— Rob. Siegfr.', Braumstr., Dünamünd. Str. 34.
— Vikt., Musiker, Kirchenstr. 27W23.
Herzwig, Wilh., Schndrn., Säulenstr.7
A. F. Hess, 2. G., Wein, Inh.: Ad. Heß, Alexanderstr. 64/66, ☎ 428
Heß, Alex. Friedr.', Kontorbmt., Kalnezeem. Str. 26, W. 2.
— Adolf, Inh. d. Firma A. F. H. Mittelstr. 11W15.
— Amalie, Wwe., Elisabethstr. 75W14.
— Antonie, Wwe., Wendensche Str. 15
— Charl., Wwe., Schwartzenhöf. Str.
— E., Scharrenstr. 22W1.
— Ed., Lombardbmt., Gertrudstr. 44
— Erh., Hdlr., kl. Lagerstr. 1.
— Eug., Masch., Moskauer Str. 72.
— Friedr., Reisender, Alexanderstr. 30
— Jan, Priv., Olivenstr. 5W10.
— Karl Alfr.', Hg., Nikolaistr. 18W8
— Meta, Hgn., Schwartzenhöf. Str.9
— O., Städt. Desinfekt., Mosk. Str.
— Rob., Hsb., Eisenbahnstr. 10.
— Rob., Werkmstr., Kasernenstr. 3.
— Valent., Ing., Hsb., Stralsunderstr
— Wally, Wwe., 1. Weidendamm 3W

C. W. HESSE
Korken-, Metallkapsel- u. Zinnfolien-(Stanniol-) Fabrik.
Ernestinenstr. 6, Telefon 473.

C. W. Hesse, 1. G., Korken-, Metallkapsel- u. Zinnfolien- (Staniol-) Fabrik, Inh.: Carl Wold. Hesse, Prok. Emil Nordmann und Rich. Gran Ernestinenstr. 6, ☎ 473 und 23
Hesse, A., Lokomotivf., Newastr. 6.
— Alb., Ing., Alexanderstr. 144W2.
— Berta, Hebamme, Kalnezeem. Str.
— Carl Wold., Inh. der Firma C. Hesse, Alexanderboul. 1, ☎ 482.

Daniel Schweinfurth, Champagnerkellerei, Dorpater Str. 15/1 Telefon 483

— Ida, Masseuse, Kalnez. Str. 20.
— Julie, Wwe., Marienstr. 76, W. 6.
— Krist., Frau, Kalnezeem. Str. 20.
— Krist., Schlosser, Schlocksche Str. 81.
— Mary, Hsb., Mühlenstr. 52, Q. 1.
— R. Alex.', Korresp., Karolinenstr. 10.
M. **Hesselsohn**, 2. G., Gold- u. Silberwaren, Inh.: Mendel Hesselsohn, Sünderstr. 12, ☎ 4581.
Hesselsohn, Mendel, Inh. d. Firma M. Hesselsohn, Sünderstr. 12W5.
Hessen, Ing., Gertrudstr. 25W3.
K. **Hettelmann**, 2. G., Drogen, Inh.: Karoline Hettelmann, Dorp. Str. 8.
Hettelmann, E., Wwe., Marienstr. 1.
Hettmann, Karl, Hsb., Tschlr.-Mstr., Ritterstr. 145, W. 12.
— Joh. Fritz', Ing., Romanowstr. 52, ☎ 6240.
Hetzmann, Bille, Wwe., Hsbn., kl. Lubahnsche Str. 2.
Heuck, Anna, Frau, Artilleriestr. 4.
Heum, Erich Wilh.', Braumstr., Dünamünd. Str. 49.
Heusel, Alex., Inh. d. Firma F. Jannait, Theaterstr. 1, W. 8.
— Ernst, Hg., Alexanderstr. 121W37.
— Karl, Bahnbmt., Kirchenstr. 19W3.
Heuser, Ewald Hubert.', Prok. d. Firma Alexander Schnakenburg, Marstallstr. 5.
Heyde, Ludw., Fabrikbmt., Dorpaterstr. 83
Dietrich Heydemann, 1. G., Spedition und Zollklarirung, Inh.: Dietrich Heydemann, Prok.: Eugen Karl' Krüger, Emil Kremer, Osk. Göhring, Herderplatz 3.
☎ 4332 Export.
☎ 5131 Import.
☎ 6232 Speicher, Antonienstr. 19.
Heydemann. Sieh auch Heidemann.
— Alma, Frl., kl. Newastr. 14W6.
— Dietr. Fritz', Fabrikbmt., Alexisstr. 10a
— Dietr. Joh.', Belg. Konsul in Windau, Inh. d. Firma Dietrich Heydemann, Antonienstr. 12, ☎ 6398.
— Elsa, Wwe., Romanowstr. 64W33.
— H., Wwe., Elisabethstr. 33W1.
— Hans, Hg., Petersb. Ch. 21W15.
— Jeannot Ludw.', Werkmstr., Marienstr. 21.
— Sch., Maler, Marienstr. 21W8.
— Valer., Hg., Alexisstr. 10aW16.
— Wold. Karl', Inh. d. Firma Harff u. Heydemann, Bremerstr. 9W4.
Heydenreich. Sieh auch Heidenreich.
— Moritz, Tierbändiger, Zoologischer Garten.
Heyder. Sieh auch Heider.
— Aug., Hsb., Kalnezeem. Str. 70.
— M., Kistenm., Kalnezeem. Str. 70.
Heydinger, Aug., Monteur, Suworowstr. 133, W. 10.
— Rob. Theod.', Hg., Suworowstr. 133.
Heyduck, Jan, Maler, Bauske. Weg 7.
Heyel, Grete, Frau, Matthäistr. 31W16.
Rob. **Heyer**, 1. G., Agentur-, Speditions- u. Zollklar., Inh.: Joh. Rob. Heyer, Bischofsstr. 3, ☎ 1261.
Heyer, Magda, Dr.-Wwe., Marstallstr. 6.
— Rob., Inh. der Firma Rob. Heyer, Sünderstr. 11W4.
Heyk, E., Fleischhdl., Mühlgrab. Str. 18.
Heyking, Lilly, Baronin, geb. v. Funck, 1. Weidendamm 6W1.
— Olga, Diakonisse, Friedensstr. 3.
— W. Baron, Karolinenstr. 16W7.
— Wally, geb. v. Freymann, Baronin, Mühlenstr. 12W7.
Heyl, R., Dr. med., Spr. 9—11 u. 4—5 Altstadt 5W1.
Heymann. Sieh auch Heimann.
— Aisik, ebr. Fleischhdl., Apothekerstr. 36
— E. H., Zahnarzt, Suworowstr. 28.
— Elisab., Frl., Altonaer Str. 26.
— Hans, Hsb., Mech., Dreylingsstr. 5.
— Ida, Zahnärztin, Marienstr. 22W3.
— Isr. Max.', Reisender, Marienstr. 18.
— Krisch, Fuhrm., Altonaer Str. 26.
— Lewin, Bernsteinhdl., Königsstr. 26.
— Minna, Rentn., Karolinenstr. 7.
Heymannsohn. Sieh auch Heimannsohn.
Heymannsohn, Dav. Jak.', Setzer, Romanowstr. 36W31.
— Dav., Hdlr., Alexanderstr. 54W32.
Heyn. Sieh auch Hain und Hein.
— Georg, Schriftgießer, Elisabethstr. 3.
— Gust. Alex.', Werkmstr., Duntenhöf. Str. 50W4.
Heyne, Ed. Ferd.', Buchhltr., Kalnezeemsche Str. 16W7.
— Joh., Korresp., Lermontowstr. 5W2.
Heynisch, Ed., Buchdruckerei u. Buchbinderei, Windauer Str. 61.
— Ed., Badestube, Windauer Str. 61.
— Ed., Hsb., Kalnezeem. Str. 110.
— Marie, Kassir., Eliasstr. 3W3.
Heyse, sieh auch Heise.
— Aug. Herm.', Exp., Polotzker Str. 11
— Berta, Hgn., Herrenstr. 21W2.
— Friedr., Steins., Artilleriestr. 37W18.
— Herm., Hsb., Matthäistr. 105, Q. 2.
— Karl, Schlosser, Wologdasche Str. 1.
— Wilh., Hsb., Wologdasche Str. 1W2.
— Wold., Schlosser, Matthäistr. 105.
Heysel, Rob., Werkmstr., Alexanderstr. 124
Heyster, Marie, geb. Wegner, Kfm.-Wwe., Lagerstr. 7aW2.
Heymann, Aug. O., HR, Postbmt., Theaterboul. 15.
Hidde, Anna, geb. Grünthal, Klavierlehr., Newastr. 9, W. 25.
— J., Klempner, Dorpater Str. 25.
— Justus, Lombardbmt., Dorp. Str. 25.

ФАРЛЪ БАЛКЪ.

J. Hiege,
Alexanderstrasse 51,
Sargmagazin u. Billard-bauerei.

J. Hiege, 2. G., Särge, Inh.: Karl Jul. Hiege, Alexanderstr. 51, ☎ 3763.
Hiege, Herm., Gärtnerei, Simonstr. 9. ☎ 3759.
— Jul., Inh. d. Firma J. Hiege, Talstr. 3.
Aktien-Gesellschaft der Zyrardower Manufaktur v. Hielle & Dittrich, 1. G., Akt.-Ges. in Zyrardow, Manufakturwaren, Bevollm. in Riga: Wold. Karl' Paul, Rathausplatz 3, ☎ 1046. Postfach 145.

Aktien-Gesellschaft der Zyrardower Manufacturen von
Hielle & Dittrich
in Zyrardow.
Haupt-Niederlage in Riga,
Rathausplatz 3, 1 Tr. hoch.
Telefon 1046.

Hieronimus. Sieh auch Hyronimus.
— Franz Gust.', Ing., Kalnez. Str. 96.
Higel, Karl', Bäcker, Ebelshöf. Str. 9a.
Hilbert, Jenny, Frau, Albertstr. 7W3.
Hilbig, B., Prof.-Wwe., Albertstr. 7.
— H., Ing.-Architekt, Spr. 9—10, Albertstr. 7, W. 5, ☎ 3350.
Carl **Hilbrand**, 2. G., Sandstr. 4.
Hilbrand, O. Ch. (Inh. O. Laiwingk), Schuhw.-Hdl., Kalkstr. 31.
— Olga Wwe., Konv. z. heil. Geist 1W5.
Hilde, Joh., vereid. Rechtsanw., Spr. 10—12, Sandstr. 20W6, wohnt Grenzstr. 40.
— M., Lehrerin, Andreasstr. 1W9b.
— Reinh. Gust.', Pastor, 1. Weidend. 20, ☎ 1377.
Hildebrandt, Fr., Fuhrm., Wolmarer Str. 47W8.
— Anna, Frau, Romanowstr. 2, W. 4.
— Boris Fed.', Kapt., Revaler Str. 32.
— Georg, Hg., Grabenstr. 37.
— Gottfr., Werkmstr., Petersb. Ch. 5W4.
— Herm. Aug.', Werkmstr., Kalnezeem. Str. 80aW5.
— Wilh., Oberlehr., Stettiner Str. 4, ☎ 6750.
Hildt, Elis., Wwe., Conv. z. hl. Geist 10.
Hilensohn, Js., Hdlr., Romanowstr. 143.
Hilerowitsch, Schlom, Hdlr., Ritterstr. 44
Hilfsverein „Frauenarbeit", Spar- und Vorschußkasse, Marienstr. 26.
Hilfsverein d. Handlungsgehilfinnen, Theaterboul. 1, ☎ 4881.
Hilfsverein d. Rigaer deutschen Handwerker, Matthäistr. 60W1, ☎ 4852.
Hilfsverein jüdischer Handlungsgehilfen, Sünderstr. 25.
Hilfsverein d. Rig. Maler, Dorp. Str. 15
Hilfsverein „Wainags", Alexanderstr. 59.
F. G. **Hill**, 2. G., Eier-Export, Inh.: Fr. George Hill, Georgenstr. 3, ☎ 1260.
Hill, Fred. George, Inh. der Firma F. G. Hill, Georgenstr. 3, W. 9.
— Helene, Wwe., Mühlenstr. 13, Q. 5.
— James H., Lehrer d. engl. Sprache, Spr. 1—3, Theaterboul. 3W7.
— John Thom.', Spinnmstr., Martinshöf. Str. 1.
— Iw., Hdlr., Romanowstr. 118W23.
— Laurance, Vizekonsul der Vereinigten Staaten von Nord-Amerika, Schulenstr. 22W2, ☎ 7234.
— Marianne, Wwe., Thronfolgerb. 2. ☎ 3288.
Hillberg, Joh., Schlossermstr., Fuhrmannsstr. 11.
Hillbring, H., Ing.-Wwe., kl. Schloßst. 1.
Hiller, Alex. Karl', Bahnbmt., Marienstr. 30W3.
— Bened., Hg., Newastr. 8W15.
— Elise, Frl., Schulenstr. 25W33.
— Jul., Dw., Grobin. Str. 2W12.
— Karl, Polier, Artilleriestr. 4, W. 8.

Karl Grünberg, Matthäistr. № 54, im eigenen Hause. Telephon № 2402. **Die besten Gummireifen der Welt.**

Moussirender Burgunder, weiss und rot; Bowlensect, Isabella gr. mousseux rosé; mouss. Rhein- und Moselwein; Champagner aus russ. und franz. Weinen, Maitrank usw. usw.

Karl Grünberg, Matthäistr. № 54, im eigenen Hause. Telephon № 2402. Die besten Gummireifen der Welt.

— L. W., Hg., Johannisstr. 8, W. 7.
— Leo Ossip', Hsverw., Sprenkstr. 17W3
— Mar., Frau, Musiklehrerin, Newastr. 8W15.
— Marie, Wwe., Romanowstr. 16, W. 7.
— Otto Jul.', Bankbmt., Dorotheenstr. 5
— Wold. Karl', Bankbmt., Romanowstr. 16, W. 7.
Hillersohn, M., Kfm., Parkstr. 1, W. 13. ☎ 5471.
— E. S., Bankbmt., Smolensker Str. 8.
— J. S., Bankbmt., Säulenstr. 6.
Hillmann, Mend., Rechtsanw., Industriestr. 3.
Hillner, Alfr., ehem. Stadtrat, Spr. 9½ bis 10½ u. 6—6½, Todlebenboul. 11.
Hilse, Herm., Koll.-Prok. der Firma Friedr. Stein, Alexanderstr. 84, W 6.
Hilsen. Sieh Hülsen.
Hilweg, Jenny, Pension, Thronf.-B. 6W1 ☎ 6964.
— Hans, Spark.-Bmt., 1. Weidend. 5W2.
— Max Karl', vereid. Rechtsanw., Präs. d. Deutschen Vereins, Ortsgr. Riga, Spr. 9—11 u. 3—4, Nikolaistr. 4, ☎ 2147.
Himler, Alex., Fb., Rumpenhöf. Str. 25
— Heinr., Tschlr., Rodenpoiser Str. 19.
— Wold., Schlosser, Rodenpois. Str. 19
Himmelfahrt-Kirchenschule, Pokrowstr. 8.
Gutmann Himmelhoch, 2. G., Drogen, Inh.: Gutmann Himmelhoch, Marienstr. 55, ☎ 2546.
Himmelhoch, Gutm., Inh. d. Firma Gutmann Himmelhoch, Marienstr. 55W22
— Joh., Fleischer, Säulenstr. 114.
Johann Himmelreich, 2. G., Gold- u. Silberwar., Inh.: Elisabeth Himmelreich, Zaunstr. 1.
Himmelreich, Gottl., Hsb., Rujensche Str. 3.
— Jar, Postbmt., Dorpater Str. 23W11
— Joh., Hsb., Goldschmied, Lagerstr. 14
— Karl, Schlosser, Gertrudstr. 99W60.
Himmelstein, Aif., Makler, Behnen.Str.4
Himmler, Nik., Schornsteinfeg., Peterholmstr. 14aW8.
Himpel, Aug., Kesselschm., Schlock. Str. 50.
— Julie, Priv. Knaben- u. Mädchenschule, Ballastdamm 60.
— Karl, Dreher, Lärmstr. 3, W. 3.
— Marie, Lehrerin, Ballastdamm 60.
Hinckfuß, Osk. Theod.', Geschäftsführer, Säulenstr. 19W17.
— Theod. Theod.', Korresp., Antonienstr. 14W13.
— Wold. Theod.', Bankbmt., Romanowstr. 35W31.
Hindelowitz, Itze, Lehrer, Mühlenstr.159.
S. J. Hindin, 1. G., Holz, Inh.: Salm. J. Hindin, Prok.: Riffka Hindin, Jakobsstr. 18, ☎ 530, Sägemühle: Piehlenhöfsche Str., ☎ 155.
Hindin, Abr., Getreidehdlr., Sprenkstr. 2.
— Abr., Kfm., Elisabethstr. 22W28.
— Frol., Kfm., Schulenstr. 14, W. 3. ☎ 4197.
— J., Schndr., Romanowstr. 66W62.
— Jerem., Mützenm., Mosk. Str.42W43
— N. J., Student, Romanowstr. 42W3.
— Owf., Schndr., Romanowstr. 112aW49
— Salm., Inh. der Firma S. J. Hindin, 1. Weidendamm 10, W. 3, ☎ 3655.
— Salm., Holzhdlr., Moskauerstr. 96.
Hindreus, A., Bahnbmt., Kirchenstr. 8W4
Hindrikfohn, Andr., Hsb., Wind. Str. 3.
Hinendlin, Leibe, Uhrm., Revalerstr. 28.
Hinke, Ernst, Schriftf. u. Buchhltr. am Schlachth., Albertstr. 13W9.

Hinn, Alex., Dreher, Brückenstr. 5W6.
Hinowker, Hanne, Strickanst., Sadownikowstr. 11, W. 13.
— Mend., Fellhdlr., Herrenstr. 33.
— Juda, Hdlr., Elisabethstr. 22W6.
— S., Frisörgesch., Sprenkstr. 34W27.
— Sal., Bmt., Elisabethstr. 22W6.
— Sch., Wwe., Säulenstr. 93W4.
— Sofie, Frisörgesch., Apothekerstr. 31.
— W., Hg., Herrenstr. 33, W. 10.
Hinrichsen, Berta, Wwe., Mühlenstr. 35. ☎ 5474.
— James Otto', Buchhltr.-Geh., Nikolaistr. 27W17. Eing. Mühlenstr.
Hinrichsen-Schönberg, Molly, Gesanglehr., Nikolaistr. 27W17.
Hinrichsohn, Anna, Frau, Revaler Str. 9.
Hintenberg, Joh.,Maurer, Sprenkstr.63.
Hintendorff, A., Bäckerei u. Konditorei, Marienstr. 70.
Hinterdorff, Heinr., Buchdr., Moskauer Str. 203, W. 2.
Hinterlach, O., Oekon., Baldohn. Str.11
Hinterwald, Lina, Kwh., Werrosche Str. 5
Hintsch, Joh., Wwe., Taubenstr. 23W7.
Hintz, sieh auch Hinz.
— Ad., Korresp., Martinshöf. Str. 2.
— Gust. Aug.', Ing., Matthäistr. 43W21
— Henrik, Student, Mühlenstr. 1W6.
— Heinr. Gottl.', Ing., Bergstr. 23, ☎ 7079.
Hintze, Herm. Nik.', Buchdr., Schlocksche str. 2.
— Joh., Glockenstr. 3W4.
— Paul, Instr.-M., Mühlenstr. 115.
Hintzenstern, Doris, Frl., Hsb., kl. Newastr. 7.
— Friedr., Kfm., Ritterstr. 27W53.
— Wilh., Prok. d. Firma H. A. Brieger, Gertrudstr. 36, W. 1.
Hinz, Joh., Montör, Burschenstr. 5, W.4
— G., Werkmstr., kl. Schmiedestr. 19W2.
— L. J., Bmt., Revaler Str. 35W23.
— Vikt., Fabr.-Bmt., Bischofsstr. 8W6. ☎ 7031.
— W., Hg., Alexanderstr. 159W4.
Hinzenberg, Anna, Wwe., Romanowstr. 59W2.
— Anna, Wwe., Marienstr. 77, W. 6.
— Elmar, Kontordiener, Bienenstr. 13.
— Emil, Hg., Karolinenstr. 19W12.
— Emilie, Schndrn., Waffenstr. 9.
— Jan, Fuhrm.-W., Petersb. Ch. 68W5.
— Jan Anz', Hdlr., Suworowstr. 77W10
— K., Fuhrm., Karolinenstr. 38, W. 17.
— Karl, Schuhm., Schreyenbusch 1,8a.
— Lena, Wäsch., Romanowstr. 52W46.
— P., Vorarb., kl. Vegesacksholm 31.
Hio, Paul, Hausverw., Masch., Stahlgießereistr. 1W3.

Rigaer Jubiläums-Ausst. 1901.
Russisch-Baltische Lackfabrik
Wilhelm Hjordt
Riga-Thorensberg
Alte Mitauer Strasse Nr. 27.
Telephon 484.

Russisch-Baltische Lackfabrik [Wil-] **helm Hjordt**, 2. G., Inh.: Alex. Arth. Hjordt, Prok.: Karl [...]mann, Alte Mitauer Str. 27, ☎
Hjordt, Joh., Hsb., Gertrudstr. 67,
— Erich Joh.', Bankbmt., Gertrudst[r.]
— Maxim., Hg., Gertrudstr. 61W1[7]
— Wilh. Alex.', Inh. d. Russ.-Lackfabr. Wilh. Hjordt, alte [Mi]tauer Str. 27.
Hirsch, Artur, Dr. med., Exzellenz, 10—11, Taubenstr. 30W4.
— Gerberei u. Sattlerei, Unionstr.
— Alex., Schlosser, Mitauer Ch. 3
— Eleonore, Wwe., Färberstr. 23, W
— Elis., Schreibw.-Hdl., Dorpater S[tr.] ☎ 6405.
— Elise, Hausverw., Schreyenbusch
— Ernst, Hsb., Schreyenbusch 2, 2.
— Esther, Wwe., Karolinenstr. 26W
— H., Hg., kl. Münzstr. 19W10.
— J., Hdlr., Suworowstr. 31aW16.
— J., Hsb., Kwh., Schreyenbusch 1
— Idel, Schndr., Dorpater Str. ☎ 4246.
— Joh., Hdlr., Gertrudstr. 42W15.
— Joh., Hsb., Schreyenbusch 2, 2.
— Jos., Hdlr., Matthäistr. 40W51.
— Joss., Fellhdlr., Eliasstr. 16W5.
— Karl, Kol.-Hdl., Romanowstr. 1
— Konst., Rechtsanw., Redaktör, S[uwo]rowstr. 32W12.
— Kruftin, Tschlr., Marienstr. 106
— Laura, Agron.-Wwe., Pens., [Roma]nowstr. 4, W. 2.
— Lisette, Hdlrn., Säulenstr. 108W
— Paul B., Ing., Kaisergartenstr.
— Reinh., Dw., Säulenstr. 23, W
— Rich. Rob.', Bankbmt., Konv. heil. Geist 10, W. 1.
— Sam. Isr.', Bmt., Suworowstr.
— Selda, Schndrn., Gertrudstr. 5
— Theod., Glasm., Dünamünd. S[tr.]
— Wold., Hg., Artilleriestr. 3W42.
— Wold., Schreibw.-Hdl., Dorp. S[tr.]
Herm. Hirschberg, 2. G., Kolon[ialw.], Inh.: Heimann (Hermann) Hirsch[berg], Romanowstr. 71, ☎ 2951.
Isidor Hirschberg, 2. G., Manuf[aktur]waren u. Galanterie, Inh.: [Isidor] Hirschberg, Neustr. 35, ☎ 47
N. Hirschberg, 2. G., Wäsche u. G[alan]teriew., Inh.: Nochim Hirsch[berg], Marienstr. 43.
Hirschberg, Herm., Inh. d. Firma [H.] Hirschberg, Säulenstr. 65W3.
— Hirsch, Schuhm., Moskauer Str. ☎ 1089.
— J., Modew.-Hdl., Marienstr. 36.
— Jak., Modew.-Hdl., Marienstr. 4 ☎ 5043.
— Isid., Inh. d. Firma Isidor H[irsch]berg, Ritterstr. 6W21, ☎ 4745.
— Matth., Arzt, Inh. eines Licht[ka]binets, Spr. 11—1 u. 4—6, Th[ron]gerboul. 31W1/3, ☎ 2003.
— N., Arzt, Spr. 10—12 u. 6—8, T[hron]folgerboul. 17, ☎ 2007.
— S., Dr.-Wwe., Pauluccistr. 9.
— Wilh., Dr. med., Augenarzt, S[pr.] bis 11 u. 4—5, Marienstr. 36 [☎] 5193.
Hirschberg-Pucher, Eugenie, Frau, S[chrift]stellerin, Marienstr. 36, ☎ 5193
M. Hirschfeld, 2. G., Schuhw., [Inh.:] Meer Hirschfeld, Peitaustr. ☎ 1094.

Jaeger & Co., Weingrosshandlung, Sünderstr. 3[...] Telefon 60[...]

Hirschfeld, Chaim, Eisenhdl, Eliasstr. 8, ☎ 2416, wohnt Eliasstr. 2, W. 3.
— Eide, Geschirrhdlr., Dünamarkt 120, Wohn.: Witebsker Str. 17.
— M., Kartonnagenfabr., Suworowstr. 77, ☎ 6360.
— Meer, Inh. d. Firma M. Hirschfeld, Peitaustr. 9, W. 1.
— O., Zahnarzt, Spr. 9—1 u. 3—7, Marienstr. 4, ☎ 3854.
A. **Hirschfeldt**, 1. G., Manufakturw., Inh.: Arth. (Aron) Hirschfeldt, Altstadt 8, ☎ 1242.
D. L. **Hirschfeldt**, 2. G., Gold- und Silberw., Inh.: Dav. Hirschfeldt, Marstallstr. 16, ☎ 4955.
Sch. **Hirschfeldt**, 1. G., Lederw., Inh.: Schmul Hirschfeldt, kl. Schwimmstr. 4, ☎ 2517.
Hirschfeldt, Arth., Inh. der Firma A. Hirschfeldt, Scharrenstr. 4, W. 6.
— Bernh., Hg., Suworowstr. 36W15.
— Dav., Inh. d. Firma D. L. Hirschfeldt, Marstallstr. 16, W. 4.
— E., Hg., Revaler Str. 28W7.
— Fanny, Putzhdl., Alexanderstr. 117.
— Js., Hdlr., Paulucciſtr. 10W26.
— Js., gen. Heimann, Inh. d. Firma Gülich u. Co., Weberstr. 7.
— Nachm., Schuhm., Revaler Str. 28.
— Rich. Otto', Hg., Dünam. Str. 47.
— Rob., Exped., Dünamünd. Str. 47.
— Rosa, Putzm., Alexanderstr. 117.
— Salm., Zahntechn. Lab., Mühlenstr. 92.
— Schmul, Inh. d. Firma Sch. Hirschfeldt, Kunststr. 4.
— Therese, Hsb., Scharrenstr. 4, W. 6.
— Vikt., Hg., Herrenstr. 21W2.
— W., Fleischer, Gertrudstr. 50, W. 1.
— Wold., Arzt für innere Krankh., Spr. 10—1 u. 5—8, Marienstr. 4W11, ☎ 3854.
Dr. med. **Ernst von Hirschheydt**, 2. G., Badeanstalt, Kirchenstr. 18.
v. Hirschheydt, Ernst, Buchhltr. d. adl. Güter-Kred.-Soz., Alexanderstr. 33, ☎ 5929.
— Artur, Bmt., Kaisergartenstr. 4W6.
— J., Wwe., Lazarethstr. 3, W. 3.
— Gust. Ernst', Bb., Säulenstr. 6W26.
— Rob., Rittersch.-Rentmstr.-Geh., Kaisergartenstr. 4W6, ☎ 1469.
— Theod., Bes. d. Gutes Versemünde, 1. Weidendamm 1, ☎ 5541.
K. **Hirschhorn & Sohn**, 2. G., Kleider, Kommanditges. Kalm. Hirschhorn einz. offener Gesellsch., Marienstr. 13, ☎ 572.
Hirschhorn, Es., Getreidehdlr., Mittelstr. 11
— Abr., Hdlr., Marienstr. 31W25.
— Ida, Zahnarzt, Alexanderstr. 158.
— Jette, Lehrerin, Ritterstr. 79W1.
— Kalm., Einz. off. Ges. d. Firma K. Hirschhorn & Sohn, Newastr. 36.
— L., Uhrm., Marienstr. 13, Laden 19.
— Lea, Wwe., Elisabethstr. 20W26.
— Mend., Hdlr., Säulenstr. 76, W. 4.
— Mos., Maler, Sadownikowstr. 2W2.
— Rafael, Hdlr., Romanowstr. 70bW7.
— Ruben, Hdlr., Sprenkstr. 47W7.
— Sach., Hdlr., Ritterstr. 58W12.
— Sachs, Eisenhdl., Marienstr. 59.
Goldinger Zündholzfabrik „Vulkan", Louis A. Hirschmann, Abteilung Riga, 2. G., Inh.: Louis A. Hirschmann, Bauskesche Str. 55, ☎ 3587.
Hirschmann, Abel, Eisenhdl., Mit. Ch. 28.
— Benno, Bevollm. d. A.-G. d. Zündholzfabr. v. Wass. Andr.' Lapschin, Romanowstr. 7W4, ☎ 5736.
— Chaim, Schuhm., Hospitalstr. 26W14
— Faiwel, Eisenhdl., Mitauer Ch. 35.
— Hirsch, Mitinh. d. Firma Jadlowker u. Hirschmann, kl. Sünderstr. 2.
— Max Jos.', Bmt., Parkstr. 8W8.
— Mos. S., Vertr. d. Kaspischen Gesellsch., Alexanderstr. 14W5, ☎ 4265.
J. **Hirschowitz**, 2. G., Mehl, Inh.: Itzik Hirschowitz, Mühlenstr. 115, ☎ 4708.
M. H. **Hirschowitz**, 2. G., Manufakturwar., Inh.: Morduch (Markus) Hirschowitz, Dünamünd. Str. 40.
Hirschowitz, A., Uhrenhdl., Sprenkstr. 16.
— A., Schndr., Schmiedestr. 45W5.
— A. M., Chem. Fabr., Champetre. Str. 3, ☎ 2031.
— Channe, Wwe., Ritterstr. 20W16.
— Dav., Zuschndr., Klosterstr. 5, W. 1.
— Hirsch, Obsthdl., Schwimmstr. 27.
— Hugo Hirsch', Hg., Seestr. 3.
— Jank., Hdlr., Dorpater Str. 7W16.
— Jos. Abr.', Kfm., Puschkinboul. 10W2, ☎ 4214.
— Jtka, Uhrm., Mosk. Str. 52W17.
— Itzik, Inh. d. Firma J. Hirschowitz, Marienstr. 33W6.
— Karol., Galant.-Hdl., Hospitalstr. 57
— Leibe, Hdlr., Sprenkstr. 16.
— Leibe, Hg., Dünamünd. Str. 32.
— Leiser, Hdlr., Romanowstr. 20aW3.
— M., Uhrm., Moskauer Str. 52.
— Max., Buchhltr., Dünamünd. Str. 46.
— Salom., Marienstr. 5W19, ☎ 5863.
— Schmol, Exped., Moskauer Str. 121. ☎ 3028.
— Schmul, Hdlr., kl. Sandstr. 12W10.
E. **Hirschsohn**, 2. G., Kacheln, Inh.: Esriel Hirschsohn, Münstereistr. 8, ☎ 3916.
S. **Hirschsohn**, 2. G., Getreide, Inh.: Schaje Hirschsohn, Gertrudstr. 60.
Hirschsohn, Abr., Geschirrhdl., Gertrudstr. 81.
— Leib., Klempner, Ritterstr. 79, W. 13.
— Schaje, Inh. d. Firma S. Hirschsohn, Gertrudstr. 60W15.
— W. S., Modew.-Hdl., Marienstr. 33.
Hirth, Frl., Lehrerin, Mühlenstr. 4W1.
Hirw, Gust., Diener, Industriestr. 10W6.
Hirwow, Wlad., Fabrikverw., Suworowstr. 88.
Hitz, Ferd., Schlosser, Marienstr. 73W15a
Hladik, Paul., Hebamme, Wenden. Str. 5
— Ernst Franz', Reisender, Schulenstr. 4
v. Hlasko, Hedw., Gutsbes.-Wwe., Alexanderstr. 40W32.
Hobel-Industrie, Russ., sieh H. Mörch u. Ko.
Hoberg, Heinr. Joach.', Mitinh. d. Firma John Rücker u. Ko., Albertstr. 11W2, ☎ 3216.
— Anna, Frl., Elisabethstr. 75W31.
— Marie, Frau, Weberstr. 14, W. 5.
Hoch, Adam, Hsb., Maxstr. 18, Q. 1.
— Alex., Dw., Sadownikowstr. 21.
Hochberg, Jeannot, Inh. d. Klempnerei E. Hochberg, Königsstr. 13, ☎ 5234.
— Feige, Hdlr., Peitaustr. 4W8.
— Joh., Hdlr., Dorpater Str. 63, W. 18.
— Karl, Hdlr., Dorpater Str. 65.
— Karl, Schuhm., Sprenkstr. 65.
Hochdanz, Karl, Kfm., Alexanderstr. 40, ☎ 6214.
Hochin, J., Schuhw.-Hdl., Mosk. Str. 15
Hochleiter, Agathe, Wwe., Waggonstr. 3.
Hochmann, Mordch., Rabbiner, Schulvorst., Popowstr. 4, ☎ 5478.
Hocke, Jw., Bankbmt., Fischerstr. 12a.
A. N. **Hodes & Sohn**, 1. G., Spiegelhdlg., Inh.: Abram Nochum Hodes und dessen Sohn Isaak Hodes, Herrenstr. 28.
Hodes, Isaak, Mitinh. d. Firma A. N. Hodes u. Sohn, Alexanderstr. 2, ☎ 7606
— Mord. Mow.', Hdlr., Mühlenstr. 131.
Höfle, Ellinor, Auff., Asylstr. 33.
— Joh. Xawer', Werkmstr., Asylstr. 33.
A. **Höflinger & Co.**, 2. G., Zellulose-, Pappen-, Wasserglas- u. Christallsodafabrik, Inh.: Clara Höflinger, geb. Flintzer und Rob. Fahrbach, Prok.: Karl Frdr.', Walter, Fabrik und Kontor: Wasserstr. 7, ☎ 356, Postfach 134.
M. **Höflinger sen.**, 2. G., Maschinen und techn. Artikel, Inh.: Max Höflinger, Bremerstr. 11, ☎ 2212.
Aktiengesellschaft der Mühlgrabener chemisch. Fabriken vorm. M. Höflinger & Ko., sieh Erste Russ. Superphosphatfabrik Mühlgraben bei Riga, A.-G.
Höflinger, Klara, geb. Coulter, Sprachlehr, kl. Schloßstr. 13W7.
— Emil, Ing.-Techn., Industriestr. 1.
— Klara, geb. Flintzer, Mitinh. d. Firma A. Höflinger u. Ko., Antonienstr. 3W3, ☎ 454.
— Max, sen., Ing.-Techn., Inh. d. Firma M. Höflinger, Industriestr. 1, ☎ 6520.
— Rud., Strb.-Schaffn., Reval. Str. 57.
— W., Frau, Thronf.-Boul. 31W10.
— Wilh., geb. Fritzsche, Kfm.-Wwe., Kirchenstr. 35, W. 30.
— Wilh., geb. Krause, Frau, Theaterboul. 3, ☎ 5596.
Hoeger, Karl, Tapez., Dünaburg. Str. 2
Höhle, A., Fb., Schützenstr. 15W16.
Höhlmann, K., Fr., Mitauer Ch. 7.
Höhne, Heinr., Lehrkurse für höheres Clavierspiel u. Theorie der Musik, für Anfänger u. Vorgeschrittene, Paulucciſtr. 8. Spr. 12—1.
— Anna, Wwe., Wolmar. Str. 8W33.
— Joh., Frl., Säulenstr. 7, Q. 4.
— Irmg., Hgn., Paulucciſtr. 8W10.
Hoehnsen, Elis., Wwe., Charlottenstr. 64.
Hölert, Edw. Eug.', Kand. rer. merc., Schlocksche Str. 12aW1, ☎ 6850.
— Eug. Magn.', Jng., Schlock. Str. 12a.
Hölger, Karl, Schlosser, Pernauer Str. 27.
Höllfritsch, Heinr., Kfm., Hilfsstr. 14.
v. Hölzel, Hel., Frl., Gertrudstr. 43W17.
Hölzell, Th., KR, Chefsgeh. d. Telegr.-Kontors, Stegstr. 10, W. 6.
Hölzer, Chas., Frl., Romanowstr. 112W1
— Sam., Hg., Romanowstr. 112W1, ☎ 4902.
Hölzermann, J., geb. Conradi, Frau, Basteiboul. 11, W. 6.
Hoenicke, M., Hgn., Alexanderstr. 135W18
Hönisch, Ed., Kunsthdl., Sprenkstr. 5.
— Friedr., Wagenb., Wendensche Str. 25.
Höpfner, Rob., Werks., Soldatenstr. 3.
v. Höppner, Ludmilla, Frl., kl. Schloßstr. 1, W. 6.
Höppner, Amalie, Wwe., Gertrudstr. 74.
— Ad. Nik.', Zollbmt., Nikolaistr. 69a.
— Aug. Karl', Hgn., Gertrudstr. 74W22
— Joh. Andr.', Flaschenkontr., Rittersts.2
— Konst. Karl', Pristaw, Schiffsstr. 15.

Karl Grünberg, Matthäistr. № 54, im eigenen Hause, Telephon № 2402. Die besten Gummireifen der Welt.

Eigene Filialen: Alexanderstr. 40, Telefon 4707. Basteihof, Sandstr 31 :-: Dorpater Strasse Nr. 15/17, Telefon 483 :-:

Karl Grünberg, Matthäistr. № 54, im eigenen Hause. Telephon № 2402. Die besten Gummireifen der Welt.

— Otto Hugo', Bevollm. d. Firma Berger u. Wirth, Rig. Filiale, Kalnezeemsche Str. 12a, ☎ 4927.
Hoerdt, Pauline, Wwe., Pension, Alexanderstr. 114, W. 4.
v. Hoerschelmann, Emilie, SR-Wwe., Kaufstr. 11.
Hörschelmann, Renee, Architekt, Schützenstr. 2W8, ☎ 7464.
Hösl, Marie, Operns., Basteiboul. 11.
Hösli, Wilh., Hsbn., Schlocksche Str. 27
Hösserich, Alex., Fleischhdl., Moskauer str. 132W2.
— Bernh., Kellner, Nikolaistr. 67bW20.
— K. A., Fleischhdl., Wolmarsche Str. 16.
— Karl, Amts-Fleischermstr., Säulenstr. 98 ☎ 3054.
Hössli, Wilh. Jak.', Portier, Elisabethstr. 77W6.
Höwijer, Fritz, Fleischer, Vegesacksholm. Str. 14.
Hofer, Marta, Bmt.-Wwe., Grabenstr. 5.
Hoff, Joh., Schuhm., Mosk. Str. 130a.
— Ed. Joh.', Prok. d. Firma C. H. Wagner, Nikolaistr. 69.
— Emma, geb. Rudolph, Königsstr. 32.
— Jos., Priv., Gertrudstr. 113W13.
Hoffen, J., Uhrm., Schmiedestr. 63, wohnt Peitaustr. 9W5.
Hoffert, Eugen, Seifens., Schmiedestr. 7.
— Eug. Nik.', Hg., kl. Münzstr. 12W4.
— Osk., Bb., Mühlenstr. 8W5.
— R., Fleischhdlr., Dünamünd. Str. 44.
— Rob., Amts-Fleischermstr., Dünamarkt 62/64, ☎ 7246, Antonienstr. 11, ☎ 2884, Krassnaja Gorka, ☎ 6802, wohnt Neustr. 24, ☎ 6801.
Hoffleidt, Friedr., Schlosser, Säulenstr. 58
— Gust. Fried.', Techn., Nikolaistr. 69a.
v. Hoffmann, Hel., Wwe., Bahnbmtn. Gertrudstr. 87W2.
— Alide, Frau, Albertstr. 1W7.
W. Hoffmann, 2. G., Stahl- u. Eisenw., Inh.: Wold. Hoffmann, Steinstr. 16. ☎ 919.

Installations-Bureau
J. A. Hoffmann & A. Breedis
Gertrudstr. 30, Tel. 7540.
Verkauf sämtlicher elektrotechnischer Bedarfsartikel.
Elektrowacht
Tel. 7540.

КАРЛЪ БАЛКЪ

Hoffmann. Sieh auch Hofmann.
— Alfons Georg', Bankbmt., Basteiboul. 2, W. 5a.
— Alice, Exped., Todlebenboul. 9W12.
— Alice, Frl., Dorpater Str. 26W15.
— Alwine, Stellenverm., Sünderstr. 13, ☎ 6416.

A. Hoffmann
Engagements-Bureau.
Gouvernanten- und Dienstboten-Vermittelung.
Sünderstr. 13, Tel. 6416.

— Amal., Hausverw., Moorstr. 2.
— Amalie, Wwe., Dorpater Str. 26W15.
— Amalie, Wwe., Suworowstr. 80.
— Anna, Milchhdlrn., Mosk. Str. 184.
— Artur Emil', Hg., Kaufstr. 7W5.
— Bruno, Hg., Trinitatisstr. 12W11.
— Cäcilie, Frl., Simonstr. 1W2.
— Ch., Putzw.-Hdl., Schmiedestr. 27.
— Chr. A.', Postbmt., Jesuskirchenstr. 15
— Christ., Wwe., Romanowstr. 73W16.
— Ed. Mich.', Hg., kl. Newastr. 13W15
— Elsa, Hgn., Waggonstr. 14W3.
— Emil. Fed.', Postbmt., 1. Weidend. 15
— Emmy, Hsbn., Marienmühlenstr. 14W4
— Erich, Kfm., Steinstr. 7.
— Eug. Herm.', Hg., Albertstr. 0/13W3.
— Felix Friedr.', Hg., Bausk. Str. 4.
— Ferd., Masch.-Mstr., Dünam. Str. 55.
— Franz., Wwe., Thronfolgerboul. 5.
— Friedr., Dr. med., Spr. 11—12 und 5—6, Bauske. Str. 4, ☎ 5475.
— Fritz, Maler, Gertrudstr. 57, W. 12.
— Georg, Farbenm., Bullen. Str. 7a.
— Georg, Lehrer, Schulenstr. 12aW10.
— Georg, Schmied, Säulenstr. 94W11.
— Gust. Ad., Buchhdlr., Paulucciſtr. 12.
— Heinr., Portier, Marienstr. 87W7.
— Jak., Exped., Adlerstr. 20W10.
— Ida, Kb., Newastr. 7W15.
— Joh., Hsb., Waggonstr. 13W1.
— Joh., Schlosser, kl. Lagerstr. 47.
— Joh. Mich.', Priv., Krugstr. 1.
— Jul., Maler, Schreyenbusch 2, 22.
— Jul., Näht., Marienstr. 123, W. 11.
— Julie, Wwe., Todlebenb. 11, Q. 12.
— Karl, Tschlr., kl. Palissadenstr. 6.
— Karol., Frl., Moorstr. 2.
— Kath., Hsb., Mühlgrabensche Str. 12.
— Konst., Tapez., Revaler Str. 9W9.
— L., Frl., Sprenkstr. 16aW14.
— L. J., Buchb., Schwimmstr. 20.
— Ludw., Hsb., Moskauer Str. 184.
— Luise, Wwe., Artilleriestr. 8W2.
— Luise, Wwe., Todlebenboul. 9W12.
— Marie, Wäsch., Wolgund. Str. 19.
— Nat., Wwe., Matthäistr. 103W21.
— Osias, Mühlenstr. 92, ☎ 6373.
— Osk. Aug.', Steuerinspekt., Schulenstr. 25W8.
— Otto, Architekt, Prof. am Polytechnik., Andreasstr. 3, W. 7, ☎ 3048.
— Otto, Schuhm., kl. Palissadenstr. 7W5.
— Paul Emil', Techn., Cementfabr. Poderaa.
— Rolf Wold.', Buchhltr., Schiffsstr. 16
— Th., Kupferschm., Katharinenstr. 10.
— Th., Pastor an der Petrikirche, Spr. 5—6, Wallstr. 22a.
— Theod., Buchhltr., Kalnez. Str. 1W2.
— Theod., Holzwr., Kohlenstr. 30.
— Wilh., Architekt, Säulenstr. 13, W. 5, ☎ 2557.
— Wilh., Frisör, Fuhrmannsstr. 2.
— Wilh., Montör, Löwenstr., Wasserturm.
— Wilh., Kassirn., Thronf.-B. 5W19.
— William, Buchhltr., Taubenstr. 21.
— Wold., Inh. der Firma W. Hoffmann, Hsb., Schiffsstr. 16W18.
Hoffmann-Richter, Elsa, Pianistin, Suworowstr. 64W2.
Hoffmarck, Charl., Hsbn., Säulenstr. 113.
— Jan, Schmied, Augustenstr. 8W2.
— Karl, Hsb., Gertrudstr. 26, W. 1.
Hoffmeister, Fritz Rich.', Korresp., Industriestr. 1aW12.
Hoffnungsverein, Altonaer Str. 15. ☎ 1834.
Hofgarten, Joh., Masch., Lagerstr. 39.

J. Hofmann.

J. Hofmann, 1. G., Agentur, Meinhard Dultz, Prok.: Alex. Era… kl. Schmiedestr. 16, ☎ 596.
Hofmann, Georg Leonh.', Prok. d. Elektr.-Ges., Schulenstr. 12aW6. ☎ 7508.
— Gerta, Bmtn., Bolderaa.
— Joh., Hg., Säulenstr. 19W38.
— Paul, Ing., Talstr. 14W28.
Hofmeister, Joh., Matthäistr. 105…
Hofrath, Heinr., Bmt., Gertrudstr.
— Krist., Bahnbmt., Eliasstr. 3, W…
— Krist., Tschlr., Rumpenhöf. Str…
Hofschneider, Herm. Gust.', Unter… Tuckumer Str. 8W19.
Hofstadt, Osw.., Hg., Augustenstr. 1…
Hofstahl, Karl, Hausauss., 1. Weide…
Hoft, Karl, Tschlr., Säulenstr. 92, …
Hogg, James, Dir. d. Kühlhauses, …sabethstr. 35, W. 8, ☎ 4965.
Hoheim, K., Instrum.-Macher und Kandauer Str. 30.
Hoheisel, Emil, Buchhltr., Marien…
— Marga, Frl., Marienstr. 45W18.
— M., Frl., Lehrerin, Palaisstr. 3, …
Hohensee, E., Hdlr., Trinitatisstr. …
Hohenstein, Arvid, Techn., Geschäft… Firma A. Leutner & Co., M… str. 97, W. 1.
Hohler-Rössel, Vikt., Techn., Bären…
Hohof-Haunert, Wilh., Werkmstr., Go… St. 11.
Hohwy, Joh., Agent, Malerstr. ☎ 2590.
Hokanson, Alex., Wwe., Hsbn., Al…derstr. 50, W. 8.
— Alw., Kindergart., Alexanderstr.
Holbeck, Mar., SR-Wwe., Nikolaistr…
— Anna, Frl., Lehrerin, Nikolaistr.
— M. L., Frl., Lehrerin, Nikolaist…
W. M. Holbreich, 2. G., Mehl u. …ter, Inh.: Wulf Holbreich, Roma…str. 76, ☎ 6029.
Holbreich, Wulf, Inh. d. Firma W… Holbreich, Romanowstr. 76W1.
J. Holck & Co., 2. G., Dachpappen… Asphaltirungen, Dachdeckungen, P…rungen, Agenturen, Inh.: Paul Holck u. Joh. Eegriwe, Schloßstr… ☎ 88.
Holck, Paul, Graf, Mitinh. d. Firm… Holck & Ko., Romanowstr. 29W…
Holczuk, Heinr., Glasschl., Dünamün… Str. 36, W. 8.
K. M. Holländer & H. E. Frie…der, 2. G., Gemälde, Schreib… usw., Inh.: Heinr. Friedländer… Konst. Holländer, Wallstr. 31, ☎…
J. Holländer, 2. G., Kindergard., Julius Holländer, Wallstr. 33. ☎ 3875.
Holländer, Jul., Inh. d. Firma … Holländer, Newastr. 3W6, ☎ 74…
— Andr., Priv., Romanowstr. 59W…
— Emilie, Hsbn., Luisenstr. 3.
— Karol., Wwe., Paulucciſtr. 8W14
— Konst., Mitinh. d. Firma K. M. …länder u. H. E. Friedländer, …lenstr. 22W10, ☎ 7355.
— Marta, Wwe. Sternstr. 4W4.
Hollander, Aug., Frl., kl. Neustr.

Jaeger & Co., Destillatur, Sünderstrasse Nr.
Telefon 60

Bernh. Ed., SR, Dir. der Albertschule, Schützenstr. 4a, W. 7, 3660.
Ernst, Arzt d. Irrenheilanst. Rothenberg, Duntenhof. Str. 16.
Math., Dr.-Wwe., Alexanderstr. 31.
ollanderschule", Vorst. Lehrer Donner, Martinsstr. 9.
latz, Rosa Jul.', Hgn., Mühlenstr. 18
ller, A., Rentn., Matthäistr. 63W14.
Felix, Frisör, Gertrudstr. 72W13.
lerbuhl, Karl, Strickmstr., Martinsstr. 5.
Marie Pet.', Buchhltrn., Dünamündesche Str. 16.
Paul, Färbermstr., Kalnezeem. Str. 43
leufer, Ed., Pyrotechn., kl. Sandstr. 10
Hollihn, 2. G., Kol.-W., Inh.: Osk. Hollihn, Kalnezeem. Str. 13, 2824.
lihn, Osk., Inh. d. Firma O. Hollihn, Kalnezeemsche Str. 17a.
Ad., Stadtbmt., Lermontowstr. 2.
llmann, Anatolie, Apotheker-Wwe. Nikolaistr. 25, W. 3.
A., Frau, Kurmanowstr. 16W4.
Aug., Mech., Schlocksche Str. 23.
Mowscha, Bäcker, Moskauer Str. 25.
Wilh., Mstr., Marienstr. 62, W. 2.
tiengesellschaft der Rigaer Wollwaarenfabrik vorm. Holm & Co., 1. G., Direktore: Alfr. Langensiepen, Edm. Pfuhl, Agath. Holm, Karl Loeser, Kandidaten: Louis Desamari, Eduard Bosse, Disponirender Direktor: Karl Loeser, Fabrik: kleine Lagerstr. 6, 276, Niederl.: Schaalstr. 13, 2486.
lm, Agathon, cand. jur., Dir. d. A.-G. vorm. Holm u. Ko., Säulenstr. 62.
A., Schmuckfeder-Färberei u. Wäscherei, Herrenstr. 21, W. 2.
Alex., Schlosser, Torgel. Str. 10.
Alw. Wwe., Elisabethstr. 9W41.
Anna, Diakonisse, Friedensstr. 3.
Aug., Bürodiener, Duntenhöf. St. 16
Conrad, Kassir. der Stadt-Diskontobank, Altonaer Str. 11.
Fritz, Hdlr., Bürgerstr. 8.
J., Gärtnerei, Goldinger Str. 27a.
Jan, Zimm., Laboratoriumsstr. 9.
Joh., Gerber, Windstr. 32W14.
Joh., Tschlr., Gertrudstr. 121.
Kath., geb. Leuzinger, Dr.-Wwe., Thronfolgerboul. 25, W. 8.
Kath., Oberst-Wwe., Ritterstr. 50W6.
mbach, A., Kol.-Hdl., Newastr. 28.
mberg, Emilie, Kfm.-Wwe., Jakobsstr. 28, W. 19.
John John', Ing., Kalnezeem. Str. 40
mquist, Knut, Hg., Gertrudstr. 51W6.
msten, J. J., Prokur.-Geh., Schulenstr. 28, 6702.
mstock, M., Hdlr., Gogolstr. 21, W. 15
Salom., Hg., Timotheusstr. 4W5.
lmstrom, Erik Karl', Bmt., Salamanderstr.
Holper & Söhne, 2. G., Gold- und Silberwaren, Inh.: Itzig Holper, Wulf u. David Holper, Weberstr. 14. 2980.
per, Dav., Mitinh. d. Firma J. Holper & Söhne, Säulenstr. 9, W. 18.
Itzig, Mitinh. d. Firma J. Holper u. Söhne, Elisabethstr. 89, W. 6.
Holst, W., Dr. med., Nervenarzt, Spr. 10—12, Nikolaist. 20, 4359. Mitbes. der ehem. Wolfram'schen Klinik, Gertrudst. 18, 1202.

— Aug., Kfm., Nikolaistr. 22W2.
Holst, Anna, Wwe., Romanowstr. 60.
— Alex., Bmt., Hirtenstr. 6W31.
— Bernh., Restaurat., Stallstr. 1, 929
— Emilie, Wwe., Alexanderstr. 78W73.
— Gust., Drechslerei, Dünab. Str. 62.
— Karl, Priv., kl. Altonaer Str. 19.
— Karol., Wwe., Maurerstr. 2W36.
— Pet., Oberst a. D., Dorp. Str. 57W23
Holstein, Joh., Maurer, Bärenstr. 9.
Holsteinsche Molkerei, Mitauer Ch. 40, 3880.
Holstroem, Anna, Hsb., Krusenh. Str. 19.
— Werner, Fleischer, Krusenhof. Str. 19.
v. Holten-Bechtolsheim, B., Dir. im Balt. Samenbauverb., Kalkstr. 7W3.
Holtfreter, Kath., Frl., Kalkstr. 12, W. 11
— Ed., Steuerverw.-Bmt., Alexanderstr. 28, W. 28.

Aug. Holtzmeyer, 2. G., Löwen-Apoth., Inh.: Aug. Holtzmeyer, Kalkstr. 14, 3017.
Holtzmeyer, Aug. Friedr.', Provis., Inh. d. Firma Aug. Holtzmeyer (Löwen-Apotheke), Kaisergartenstr. 2, 5532
— Elfr., Frl., Felliner Str. 8W1.
— Eug., Scheunenstr. 3, 6797.
— Friedr., Hsverw., Felliner Str. 8W1, 3018.
— John, Hg., Klosterstr. 11.
— Osk., Schulenstr. 25W4.
Holz, Hans, Bildh., Newastr. 8W19.
— Stan., Ing., Marienstr. 127.

J. Holzapfel, 2. G., Modew., Inh.: Ida Holzapfel, Alexanderstr. 1.
Holzapfel, Ida, Inh. d. Firma J. Holzapfel, Karolinenstr. 8W18.
— Ed., Agent, Ritterstr. 64, W. 4.
Holzhändler-Verb., Sandstr. 11, 5710
Holzmann, Andr., Hsb., Maistr. 6.
— Andr., Stuhlm.-Mstr., Matthäistr. 71.
— Artur Nik.', Kontrolbmt. d. Ges. Prowodnik, Alexanderstr. 12W6.
— Ernest, Wwe., Holstenhöf. Str. 2.
— Fr., Zimmerm., Matthäistr. 71, W. 15
— J., Instr.-Werkst., Waisenstr. 5.
— J., Schlosser, Petersb. Ch. 32W3.
— Jan, Hsb., Rodenpoiser Str. 27.
— Joh., Tschlr., Pokrowstr. 15W13.
— Jul., Glanzpl., Mosk. Str. 156W3.
— Karl, Dw., Turgenjewstr. 17.
— Karol., Frau, Mittelstr. 9W6.
— Krist., Auss., Revaler St. 40W1.
— Lipm., Vers.-Agent, Pauluccistr. 11, 5089.
— Pet., Leistenschndr., Palmstr. 10.
— Pet., Zimmerm., Matthäistr. 71, Q. 25.
— Wally, Frau, Sprenkstr. 33W16.
— Wilh., Fuhrm., Talstr. 7.
— Wilh. Wilh.', Ing., Säulenstr. 119.
Holzvolk, Galant.-Hdl., Sternstr. 30.
Homan, Tim., Masch., Schreyenb. 5,6.
— Otto, Werkmstr., Fockenhöf. Str. 4.
Homfeld, Otto, Mitinh. d. Firma J. Burchard, Gertrudstr. 4W4, 4616.
Homo, Aug., Wwe., Säulenstr. 45W6.
— Ed., Elisabethstr. 8W10.
— Eug. L., Vorsteherin d. Olga-Schule, Newastr. 1, W. 4.
— Mozart E., KA, Archivar der Dom.-Verw., Romanowstr. 6W2.
Honig, A., Bürodien., Plettenberg. Str. 9
— Friedr., Kontrol., Plettenbergstr. 9.
— Thusnelda, Hsbn., Wolmar. Str. 31.
Honne, A., Messerschm., Windau. Str. 32
Honnensohn, R., Klempn., Popowstr. 3a.
Honsel, Emil, Werkmstr., Lermontowstr. 6

C. Hoogendyk, 2. G., Holz, Inh.: Kornelius Hoogendyk, Gildstubenstr. 4, 2132.
Hoogendyk, Cornelius, Inh. d. Firma C. Hoogendyk, Suworowstr. 24W14, 7244.
Hope, Georg M.', Prok. d. Firma Lorenz M. Meesenburg, Antonienstr. 14W15.
F. W. Hopfe, 2. G., Sägemühle, Inh.: Eug. Hopfe, Wasserstr. 25/27, 2705
Hopfe, Ella, Frl., Kurmanowstr. 17.
— E., Amts-Zimmermstr., Inh. d. Firma F. W. Hopfe, Dünamünd. Str. 18, 4857.
Hoppe, Bruno Gust.', Ing., Elisabethstr. 1
— Joh., Hsb., Lermontowstr. 3.
— Kath., Wwe., Gerberstr. 5, W. 24.
— R., Vorarb., Alexanderstr. 188W2.
v. Horbatschewski, Arv. Alex.', Bankbmt., Alexanderstr. 61W4.
v. Horlacher, Alfr., Notar d. Oek.-Amts, Artilleriestr. 3W48.
— Marg., Frau, 1. Weidendamm 13W22.
— O. W., Oberlehrer, Mühlenstr. 5W5.

Gebr. Horn, 2. G., Bedarfsartikel für elektrische Beleuchtung, Inh.: Richard Horn, Parkstr. 1a, 2629.
Horn, Amal., Schndrn., Nikolaistr. 45.
— Ad., Lokomotivf., Sprenkstr. 28, W. 6.
— Alw. Dav.', Auss., Hilfsstr. 9.
— Emil Emil', Gen.-Insp. d. Vers.-Ges. „New York", Schulenstr. 34, W. 1, 2610.
— George Emil', Vers.-Insp., Schulenstr. 34, W. 1, 2610.
— Gotth., Agent, Charlottenstr. 36W8.
— Herm. Herm.', Bankbmt., Ritterstr. 36
— Joh., Dreher, Rodenpoiser Str. 65.
— Karl, Betriebsleiter d. Fabrik „Ressort", 2. Weidendamm 21, 1081.
— Karl Karl', 2. Weidendamm 21.
— Lina, Schndrn., Alexanderstr. 78W5.
— Pet., Bierhdlr., Simonstr. 5.
— Rich., Kfm., Inh. d. Firma Gebr. Horn, Suworowstr. 8W10.
— Rud., Wagenb., Marienstr. 17, W. 9.
— Wold. Moritz', Student, Newastr. 5.
Hornburger, Nat., Hsbn., Aststr. 69.
Hornemann, Knud, Mitgesellsch. der Firma A. Oehlrich u. Ko., Antonienstr. 12, 1518.
Hornig, Karl, HR, Oberlehrer, Petersburger Ch. 78.
Hornung, A., Lomb.-Bmt., Kirchenstr. 12
Z. Horon, 1. G., Inh.: Zemach Horon, Manuf.-Waren, Schwarzhäupterstr. 2, 3661, Kleiderhdl. Kalkstr. 34.
Horon, Zemach, Inh. d. Firma Z. Horon, Schwarzhäupterst. 2, W. 3, 3661
— Mowscha, Hdlr., Popowstr. 3aW124.
Horst, Alex. Ernest.', Prok. d. Firma J. C. Jessen Porzellanfabrik, Alexanderstr. 33, 4825.
— Georg, Schlosser, Matthäistr. 107.
— Georg Ernst', Hg., Seestr. 19W13.
— Jak., Schuhw.-Hdl., Alexanderstr. 78
— Indr., Maurer, Gymnastikstr. 9.
— Joh., Amts-Schneidermstr., Andreasstr. 5, 6353.
— Joh., Schndr., Wiesenstr. 2.
— O., Wwe., Conv. z. hl. Geist 3, Q. 9.
— Paul Alex.', Bb., Alexanderstr. 128.
— Pet., Maurer, Rumpenhöf. Str. 8W16
— Rob. Alex.', Elektrotechn., Alexanderstr. 153a.
Horstmann, Karl Max', Untermstr., 1. Weidendamm 2a.

Karl Grünberg, Die besten Gummireifen der Welt.
Matthäistr. № 54, im eigenen Hause. Telephon № 2402.

Alle Sorten Schnäpse: Kümmel, Pomeranzen, engl. Bitter, Kirsch, Pfeffer-minz, Njeshinskaja, Rjabinowka, Rig. Balsam usw.

Karl Grünberg, Matthäistr. № 54, im eigenen Hause. Telephon № 2402. **Die besten Gummireifen der Welt.**

Horzewski, Jw., Schlosser, kl. Vegesacksholm 37.
Hosias, Ed., Hsb., Unionstr. 5.
— Elias Sattler, Grabenstr. 1.
— Hel., Klavierlehr., kl. Newastr. 8W4.
— Jtz., Synag.-Diener, Mosk. Str. 63.
— S., Putzm., kl. Schmiedestr. 13, W. 2.
— Saw., Sattler, Smolensker Str. 1.

Gebrüder Hosiasson
Agentur-Geschäft,
Königsstrasse 32,
Telefon 1124.

Gebrüder Hosiasson, 2. G., Leder, Farben, Seide, Lacke. Jnh.: Louis u. Adolf Hosiasson, Königsstr. 32, ☎ 1124.
Hosiasson, Adolf, Mitinh. der Firma Gebr. Hosiasson, Kirchenstr. 5, ☎ 6167.
— Jos., Agent, Königsstr. 45W3.
— Isid., Techn., Riesingstr. 26, W. 2. ☎ 4859.
— Louis, Mitinh. d. Firma Gebr. Hosiasson, Kirchenstr. 5, ☎ 6129.
Hospowski, Emilie, Frau, Teichstr. 3.
— Heinr., Schmied, Schreiberstr. 1.
Hotel Bahnhof, Jnh. Karl Hübner, Karlsstr. 17, ☎ 3511.
— Balta, Jnh. P. Schnore, Palaisstr. 5, ☎ 7475.
— Bellevue, Jnh.: Elis. Berkholz, Thronfolgerboul. 33, Tel. 490.
— Berlin, Jnh.: M. Roschonok, Reußische Str. 1.
— Bristol, Jnh.: Joh. Brigant, Dorpater Str. 5, ☎ 3965.
— du Commerce, Jnh.: Ch. N. Antonow, Pächter: Fritz Reekstin, Theaterboul. 13. Tel. 240.
— Dorpat, Jnh.: Wold. Wesser, Mühlenstr. 101.
— Europa, Jnh.: M. Rippenbein, Herrenstr. 31, ☎ 5217.
— Frankfurt a. Main, Jnh.: Alduin Kuwald, Alexanderstr. 25, ☎ 140.
— Grand, Jnh.: L. Kadisch, Gogolstr. 5.
— Imperial, Jnh. Murneek u. Tschander, Alexanderboul. 3. Tel. 209.
— Kontinental, Jnh. M. Rudowitz, Dorpater Str. 12.
— Libau, Jnh. Pet. Kreewin, Königsstr. 53.
— Stadt London, Jnh.: Fritz Seidmann Kalkstr. 21, ☎ 668.
— Lübeck, Jnh. Otto Freyberg, Elisabethstr. 81, ☎ 4811.
— Metropole, Bes.: L. Kadisch, Theaterboul. 12, ☎ 583.
— Park, Jnh.: Aug. Leelpeter, Elisabethstr. 71, ☎ 5445.
— St. Petersburg, Jnh. Hans Ludw.' Klüßmann, Schloßplatz 4, ☎ 158.
— Riga, vorm. Lustig, Jnh.: Joh. Sulter, Dorpater Str. 7, ☎ 825.
— Roland, Jnh.: Jak. Godin, Kaufst. 22 ☎ 87.
— de Rome, Jnh.: Karl Kaufmann, Theaterboul. 5, ☎ 70. Romkeller, ☎ 71.
— Rossija, Jnh.: Otto Freiberg, Marienstr. 8a, ☎ 6517.
— Rubin, Jnh.: L. Kadisch, Königsstr. 49. ☎ 1810.
— Suworow, Jnh.: Adolf Arnit, Suworowstr. 16, Tel. 565.
— Viktoria, Jnh.: Nik. Ossipow, Alexanderstr. 7, ☎ 439.
— Warschau, Jnh. Walleika, kl. Schwimmstr. 2, ☎ 69.
Hotop, Ed., Vorarb., Alexanderstr. 135.
H. Hotz, 2. G., Galanteriewar., Jnh.: Haie Hotz, Alexanderstr. 69.
Hotz & Kruhmin, Seilerei, Nummershofsche Str. 16.
Hotz, Abr., Kfm., Alexanderstr. 69W8.
— Abr., Kfm., Alexanderstr. 85W3.
— Behr, Lehrer, Sadownikowstr. 28.
— Laser, Kfm., Matthäistr. 64bW1.
Houchmann, Sch., Romanowstr. 23, ☎ 3742.
Houri, Lucien Pierre', Korresp., Gertrudstr. 43W7.
Houvenaghel, Marta, Kfm.-Wwe., Karolinenstr. 17W12.
Howen, Herm., Tschlrmstr., Helenenstr. 7.
Howert, Th., Schmied, Katharinend. 35.
Howscha, A. M., Hdlr., Königsstr. 51, ☎ 5315.
Hoyer, Anna, Wwe., Laubstr. 8.
— Otto, Feilenh., Feldstr. 2.
Hoyningen-Huene, Bernh. Bernh.', cand. jur., Sekretär d. Livl. adl. Güterkreditsoz., Kaisergartenstr. 2W5, ☎ 7510.
— Ernst, Baron, Landrat, Bes. d. Gutes Lelle in Livl., Andreasstr. 3W6, ☎ 3942.
Hozejanow, Mend., Schndr., Sprenkstr. 12
Hramenkin, Alex., Schlosser, Petersburg. Ch. 6W40.
v. Hrinkiewitsch, Stephanie, Handarb.-Lehr., Katholische Str. 21.
Hrschanowski, Luise, Wwe., Mühlenstr. 9.
Hrynkewicz, Ant., Bahnbmt., Lagerstr. 11.
Hubel, Hans, Schuhm., Revaler Str. 13.
Hubert, Feodor, Bmt., Steinstr. 13.
Hubertus, Jagdver., Herrenstr. 7.
Hubinger, Christ., Hg., Basteiboul. 9aW8.
J. M. Huchmann, 2. G., Handelsverm., Jnh.: Idel Huchmann, Küterstr. 3, ☎ 4325.
Hübbe, Hel., Wwe., Romanowstr. 73W26.
— Karl Jul.', Uhrm., kl. Königsstr. 15. ☎ 6350.
v. Hübbenet, Anna, Frl., Schulenstr. 31.
— Aug., Frl., Schulenstr. 31W4.
— Ernst, Buchhltr. d. Börsen-Kom., Allerstr. 12W14.
— Laura, Wwe., Mühlenstr. 62, W. 10.
— Marie, Wwe., Thronf.-Boul. 5, W. 14
— Nanny, Wwe., Gertrudstr. 32W14.
Hübermann, A., Zuschndr., Matthäistr. 63
v. Hübner, M. u. V., Frl., Turmstr. 15.
Aktiengesellschaft der Zitz-Manufakt. Albert Hübner in Moskau, 1. G., Bevollmächt. in Riga: Oskar Nagel in Firma Herm. Braun, Scheunenstr. 9, ☎ 713.

Herm. Hübner
Dachpappen- und Teerprodukten - Fabriken.
Buchbinderpappen.
Spezialität: „TROPENOL".
Wegen Inserates sieh Seite 16.

Herm. Hübner, 2. G., Dachpappenfabrik u. Teerdestillation. Jnh.: Arnold Hübner in Hamburg. Direktor: Viktor Baumann, Prof.: Friedrich Sahwahn, Fabrik und Hauptkontor Ebstenstr. 15, ☎ 366 u. 5066. Niederlage u. Pappenhandlung: Marstallstr. 32, ☎ 3466.
Jul. Hübner, vorm. J. M. Stiegemann, 2. G., Destillatur, Weinkeller ☎ 115, Restauration ☎ 6730, Jnh.: Ernst Reinwaldt u. Conrad Peterson, Neustr. 33, Niederl.: Asylstr. 18 u. Am Mühlgraben, Haus Mäggi 23.
Karl Hübner, 2. G., Trakteur, Jnh.: Karl Ernst Hübner, Karlsstr. 17. ☎ 3511.
Hübner, Alfr., Hg., Alexanderstr. 33W2 ☎ 7065.
— Cäcilie, Wwe., Sommerstr. 1.
— Georg, Restaurat., Bärenstr. 26.
— **Karl, Jnh. d. Hotel Bahnhof, Karlstr. 17,** ☎ 3511.
— Marie geb. Hözli, Rentn., Schlocksche Str. 27.
— Rud., Werkmstr., Blumenstr. 1W29
— W., Schuhm., Dorotheenstr. 5aW2.
— W., Wwe., Tempelstr. 8.
Hübsch, Joh. Ludw.', Werkmstr., Peterholmsche Str. 5, W. 25.
— A., Schlosser, Bärenstr. 17W34.
— Ludw. Joh.', Modellör, Peterholmstr. 5W25.
Hübscher, Alfr., Hg., Elisabethstr. 6W9.
Hübschmann, Ed. S., Zahnarzt, Weberstr. 14, ☎ 5298.
— Abr., Reisender, Ernestinenstr. 17W
— Karl, Intend., kl. Altonaer Str. 6
— Klara, Dr., Suworowstr. 3.
v. Hueck, Herb. Rob.', Hg., Nikolaistr.
— B., Säulenstr. 19W33.
— Virg., Gutsbes.-Frau, Schulenstr. 3
Hückstedt, Karl, Feilenhauer, kl. Sandstr. 1 ☎ 6683.
— Friedr. Karl', Vers.-Bmt., kl. Sandstr. 11W1.
Hühnert, Ad., Landmesser, Margaretenstr. 21.
Hülff, Otto, Elektrot., Petersb. Ch. 25W1
Hüller, Jul., Hsb., Vorarb., Solitüdenstr. 5a.
Hülsen, E., Wwe., Dorpater Str. 26.
— Kath., Wwe., Windstr. 16W2.
Hümüller, K., Mineralwasserfabr., Säulenstr. 56, Tel. 2169.
— Ernst Wilh.', Hg., Ritterstr. 75bW5
— Nanny, Fbn., Ritterstr. 75b.
— Rud., Elektrotechn.. Säulenstr. 56W
— W., Kfm., Ritterstr. 75b.
— Wilh., Fabrikant, Feldstr. 2, ☎ 279
Hüne, Alex., Fleischer, Kalnezeem. Str.
Hürlimann, Alf., Koch, Suworowstr. 49W
v. Huet, Jul., HR, Telegr.-Bmt., Kirchenstr. 10, W. 1.
Hützschke, Eug., Fb., Elisabethstr. 25W
— Harry Eug.', Hg., Elisabethstr. 25W
Hufenbach, H., Tschlr. u. Tapezierwerkst. Antonienstr. 8, wohnt Sprenkstr. 16
— H., dipl. Hebamme, Sprenkstr. 16a.
Huff, Alb., Dr. med., Spr. 9—11 u. 5—6, Kalnezeemsche Str. 6, W. 3.
— Bruno Joh.', Dir.-Kand. u. Kassier d. A.-G. vorm. Starr u. Ko., Prok. d. Firma Starr u. Ko., Schulenstr. 1
— J., Malerin, Mitauer Ch. 11.
Hugenberger, Mary, Frl., Industriestr. 1
v. Hugo, Eug. Wilh.', KA, Zollbmt. Brunnenstr. 6W7.

G. A. Schweinfurth, Weingrosshandlung, Rathausplatz 3 Telefon 485

go, Ed. Wilh.', SR, Stadtarzt, Paulucciſtr. 19, W. 22.
Alide, Dr.-Frau, Mühlenſtr. 34aW29
Jan, Schloſſer, Bauſk. Str. 25.
Huhn, Wold., Stadtgüterinſp., Eliſabethſtr. 19, W. 4.
hn, Frieder., Wwe., Dünam. Str. 15.
Herm. Wold.', SR, Oberlehrer, Lübecker Str. Villa Heine, ☎ 7233.
Karl, Dir. d. Stadt-Diskontob., Alexanderſtr. 84W12, ☎ 1153.
Marie, Penſion, Königsſtr. 45W9.
Marie, geb. v. Amende, Kfm.-Wwe., Alexanderſtr. 84, ☎ 5307.
Wold., Oberlehrer, Nikolaiſtr. 69W5.
hchen, Ludw. Leop.', Ing.-Techn., Aſſ. am Polyt., Nikolaiſtr. 8W15.

Akt.-Ges. der Konservenfabrik
A. A. Huik
Karolinenstrasse 36,
Telefon 2870.
Konservenfabrik.

-G. der Konservenfabrik A. A. Huik, 2. G., Disp. Direktor: A. A. Huik, Direktore: Eug. Ludw.' Wiedemann u. Wilh. Hummel, Prok.: Heinr. Heinr.' Begerow, Karolinenſtr. 36, ☎ 2870.
ik, A. A., Disp. Direktor d. A.-G. d. Konſervenfabrik A. A. Huik, Karolinenſtr. 36.
lbowſky-Schulz, Theod. Ferd.', Buchhltr., Ritterſtr. 20W34.

Antonie Hummel
Stegstraße 10.
Lager fertiger Damen-, Herren- und Kinder-Wäsche.

ummel, Ant., Wäſchehdl., Stegſtr. 10.
Karl Paul', Hg., Kirchenſtr. 27W5.
Wilh., Dir. d. A.-G. A. A. Huik, Kirchenſtr. 27W5.
und, Marie, Wwe. ,Wolfsſtr. 9.
undertmark, Hulda Wilh.', Fabrikbmtn., Libauer Str. 18.
Wilh. Wilh.', Libauer Str. 18.
unnius, Edm., Redakt. d. Rig. Tageblatt, Alexanderſtr. 13W7, ☎ 6693.
Monika, Geſanglehr., Felliner Str.2.
upchen, Rud., Bmt., Hausverw., Dorotheenſtr. 33W2.
irſch Hurewitſch, 2. G., Fleiſch, Inh.: Hirſch Hurewitſch, Dünamarkt.
ſar Hurewitſch, 2. G., ohne Handelsbranche, Mühlenſtr. 55, ☎ 1147.
B. Hurewitſch, 2. G., Butter, Inh.: Mowſcha Hurewitſch, Königsſtr. 33.
urewitſch. Sieh auch Gurewitſch.
Drogenhdl., Marienſtr. 74.
Joſſ., Holzwr., Struſenſtr. 2W10.
Laſar, Inh. d. Firma Laſar Hurewitſch, Mühlenſtr. 55, ☎ 1147.
M., Reiſender, Mühlenſtr. 92W20.
Schlom, Kfm., Eliasſtr. 22W2.
Hurewitz, 2. G., Steinhauerei, Inh.: Berka Hurewitz, Friedensſtr. 31, ☎ 1979.
Hurewitz, 2. G., Holz, Inh.: Mendel Hurewitz, Albertſtr. 8, ☎ 4167.
urewitz, Abr., Holzwr., Mosk. Str. 56.

— Aron, Reeperſtr. 9, ☎ 538.
— Berka, Inh. d. Firma B. Hurewitz, Friedensſtr. 39W1.
— Chatzk., Hg., Romanowſtr. 114W46.
— E., Fleiſcher, Jakobſtädt. Str. 1.
— Faiw Leib.', Hg., Dünam. Str. 11.
— J., Kfm., Mosk. Str. 61W5.
— Kap., Mützenm., Moskauer Str. 43.
— Leib, Kfm., Eliſabethſtr. 11W16.
— Max, Fabrikant, Friedensſtr. 39W1.
— Mendel, Inh. der Firma M. Hurewitz, Albertſtr. 8, ☎ 4167.
— Mich., Fabrikant, Friedensſtr. 39W1.
Hurgin, Faiw, Hdlr., Mosk. Str. 53W5.
— Ch., Hdlr., Matthäiſtr. 41W11.
— S., Gal.-Hdl., Marienſtr. 70.
Hurſchewitſch, Abel, Klempner, Sadownikowſtr. 17.
S. Hurwitſch, 2. G., Lampen u. Petroleum, Inh.: Salmann Hurwitſch, Neuſtr. 12, ☎ 526.
Hurwitſch. Sieh auch Gurwitſch.
— Abr., Bmt., Mühlgraben. Str. 7.
— Chaim, Holzhdlr., Eliasſtr. 14W6.
— Dav., Kwh., Mosk. Str. 66a.
— E., Kfm., Marienſtr. 55W24.
— K., Kfm., Marienſtr. 33W22.
— Leiwik, Kfm., Gogolſtr. 4, W. 13.
— M. F., Zunahtm., Mühlenſtr. 129.
— Sch., Kfm., Mühlenſtr. 92W20.
— Schliom, Fleiſcher, Popowſtr. 3aW66.
Hurwitſch-Raikin, M., Hebamme, Kaufſtr. 14W3.
J. Hurwitz, 2. G., Gold- u. Silberwaren, Inh.: Iſrael Hurwitz, Weberſtr. 18.
Riwka Hurwitz, 2. G., Drogen, Inh.: Riwka Hurwitz, Marienſtr. 31.
S. M. Hurwitz, 1. G., Garn, Inh.: Saul Hurwitz, Karlsſtr. 33, ☎ 1896.
Hurwitz, E. S., Buchhltr.-Geh., Gogolſtr. 4W8.
— Ch., Hg., Brunnenſtr. 6W7.
— Hanna, Putzhdl., Lagerſtr. 6.
— J. Ch., Schndr., Lagerſtr. 6.
— Joſſ., Hg., Moskauer Str. 82, W. 6.
— K., Mühlenſtr. 102, ☎ 2843.
— Mowſcha, Hsb., Exped., Romanowſtr. 153W1, ☎ 2059.
— N., Holzhdlr., Eliſabethſtr. 20, ☎ 5775
— N., Parkſtr. 4, ☎ 1299.
— Riwka, Inh. d. Firma Riwka Hurwitz, Marienſtr. 31.
— S., Hdlr., Moskauer Str. 24, W. 2.
— S., Putzw.-Hdl., Sprenkſtr. 16.
— Salm., Kfm., Waageſtr. 7.
— Salm. Dav.', Holzhdlr., Gogolſtr. 4, W. 8, ☎ 3692.
— Saul, Färberei, Moskauer Str. 138a.
— Saul, Inh. d. Firma S. M. Hurwitz, Karlsſtr. 33W3.
— Schl., Buchhltr., Friedrichsh. Ufer 12
— Siſka, Holzhdlr., Kurmanowſtr. 20b.
— Siſſ., Hdlr., Moskauer Str. 5, W. 5.
Huſaren-Regiment. Sieh Irkutsker Huſaren-Regiment.
Hutmacher-Verein, Eliſabethſtr. 91.
J. D. Huttner, 1. G., Kurzw., Inh.: Itzig Mendel David. Huttner, Prok.: Hanna Huttner, Herrenſtr.29, ☎ 1319
J. S. Huttner, 2. G., Modewaren, Inh.: Judel Huttner, Suworowſtr.26
Sch. Huttner, 2. G., Wäſchefabrik, Inh.: Selm. Huttner, Herrenſtr. 33, ☎ 7139.

Huttner, J. D., Inh. d. Firma J. D. Huttner, Herrenſtr. 29.
— Iſak, Korreſp., Karlsſtr. 19W7.
— Itz., Seifenſ., Romanowſtr. 159.
— Selm., Inh. d. Firma Sch. Huttner, kl. Münſtereiſtr. 1, ☎ 3716.

N. Chr. Hviid
Wallstr. 10, Tel 833
Postfach 93.
Herings-Import.
Agentur u. Kommission.
Underwood-Schreibmaschinen.

N. Chr. Hviid, 1. G., Kommiſſionsgeſch., Heringe, Inh.: Niels Chriſt. Hviid, Prok.: Joh. Roervig, Wallſtr. 10. ☎ 833.
Hviid, Niels, Inh. d. Firma N. Chr. Hviid, Sandſtr. 29, W. 8.
— Axel Niels', Kfm., Taubenſtr. 1.
Hyazintow, Nik. Waſſ.', HR, Schützenſtr. 13W4.
Hygiene, Drogenhdl., Marienſtr. 121, ☎ 4796.
„Hygiene", Friſirſalon, Wallſtr. 21, ☎ 4213.
„Hygiene", Kwh., Romanowſtr. 70a, ☎ 5678.
Hypothekenverein, ſieh Rigaer Hypothekenver.
Hyronimus. Sieh auch Hieronimus.
Hyronimus, Jul., Thronfolgerboul. 17 W8, ☎ 3624.
Jaacks, Karl, Mitinh. der Firma Aug. Trautmann, Antonienſtr. 4, ☎ 2372.
Jaakſon. Sieh auch Jakſon.
Jaakſon, Jnd. Adolf, vereid. Rechtsanw., Spr. 9—11 u. 4—5, Paulucciſtr. 3. ☎ 4357.
— Chr. Andr.', Hsb., Bankbmt., Schwartzenhöf. Str. 2W3, ☎ 3476.
Jabe, Jan, Hdlr., Romanowſtr. 66W42.
Jablok, Karl, Schuhm., Grabenſtr. 8.
— Karl, Kellner, Sprenkſtr. 67W6.
Jablokow, A., Wwe., Sadownikowſtr.13.
— Dmitr., Vorarb., Katharinenſtr. 5W2a
— Feokl., Untern., Kaiſergartenſtr. 2.
— Grig., Pol.-Bmt., Sadownikowſtr. 18.
— Mat., Bmt., Witebsker Str. 15, W. 31.
Jablonow, Alex., Bmt., Newaſtr. 21.
— Marie, Wwe., Gertrudſtr. 34W12.
Jablonowſki, Pet., Lehrer, Sadownikowſtr. 39W1.
Jablonſki, Jw., Bierhdl., Revaler Str. 84
— J., Maler, Säulenſtr. 80.
— Jul., Wwe., Wenden. Str. 19, W.24
— Stan., Schuhm., Paliſſadenſtr. 10.
Jache, Minna, Wwe., Grabenſt.11, W.3
Jachimowitſch, Joſ., Schloſſer, Schreiberſtr. 1.
— Ant., Hdlrn., Alexanderſtr. 78W61.
— Kaſ., Bmt., Suworowſtr. 53W27.
— Marie, Wwe., Torgel. Str. 6.
Jachmann, Rich., Geſchäftsf. der Firma Konſumverein der Landwirte, Antonienſtr. 7W1, ☎ 5387.
Jachnenko, Wlad. Jw.', Bmt., Mühlenſtr. 34a.
Jachnin, Meyer, Hdlr., Smolenskerſtr. 6.
— J. S., Herrenſtr. 28, ☎ 7425.
— B. A., Dentiſt, Spr. 9—1 u. 3—8, Moskauerſtr. 54, W. 11.

Karl Grünberg, Matthäistr. № 54, im eigenen Hause. Telephon № 2402. Die besten Gummireifen der Welt.

Russ. u. ausländ. Weine in grosser Auswahl, Schnäpse der Firma JAEGER & Co., Natürliche Mineralwasser

Karl Grünberg, Matthäistr. № 54, im eigenen Hause. Telephon № 2402. Die besten Gummireifen der Welt.

Jachontow, Wlad. Waſſ.', Kontorbmt., Popowſtr. 8, W. 10.
— Waſſ. Jw.', HR, Schulinſp., Struſenſtr.
Jachowitz, Ant., Mech., Marienſtr. 24.
Jacht, Berta, Wwe., Seeſtr. 21W3.
Jacht-Klub, Livl., Ballaſtdamm 2, ☎ 1595
— Kaiſerlicher Rig., Ballaſtdamm 1, ☎ 998. Sieh Regiſter Seite 2.
Jackhel, Joh. Wilh.', Kirchenſtr. 15W3.
Jackin, Joh., Packmſtr., kl. Lagerſtr. 30.
Jackſon. Sieh Jakſon u. Jaakſon.

A. Jacob

Dampf - Färberei und Chemische Wäscherei.

Fabrik: Ritterstr. 34, Tel. 2245.

Annahmestellen:
Alexanderstr. 49.
Scharrenstr. 2, Tel. 2445.
Moskauer Str. 138a.
Dorotheenstr. 1 (Hagensb.)
Dorpater Strasse 21.

A. Jacob, 2. G., Färberei, Inh.: Guſt. Jacob, Ritterſtr. 34, ☎ 2245, Annahme: Scharrenſtr. 2.
Jacob, Bruno, ſtud. arch., Ritterſtr. 34, ☎ 2245.
— F., Frl., Eliſabethſtr. 22.
— Fritz Karl', Fabrikbmt., Helenenſtr. 6.
— Guſt., Hsb., Inh. d. Firma A. Jacob, Ritterſtr. 34, ☎ 2245.
— Herm. Aug.', Hg., Kaufſtr. 7W2.
— Jan, Hg., Waiſenſtr. 5W13.
Jacobi. Sieh auch Jacoby, Jakoby und Jakobi.
— Joh., Schloſſer, Struktorſtr. 7.
D. Jacobjahn, 2. G., Traktör, Inh.: Dav. Jacobjahn, Sprenkſtr. 49, ☎ 3371
Jacobjahn, Dav., Inh. d. Firma D. Jacobjahn, Marienſtr. 71W2.
— Marz, Maurer, Gertrudſtr. 113.
Jacobowitz, Wille, Mech., Feldſtr. 12W8
Jacobowſki, Adele, Wwe., Konv. z. heil. Geiſt 2W6.
— Fr., Schndrn., Goldinger Str. 4.
— Wold., Hg., Goldinger Str. 4W7.
v. Jacobs, Paul Nik.', Kaſſir., kl. Lagerſtr. 6.
— E., Säulenſtr. 19W28.
Jacobs. Sieh auch Jakobs.
— Aug., Wwe., Eliſabethſtr. 9W37.
— Eliſab., Geſanglehr., Eliſabethſtr. 7W8
— Leop. Franz', Ing., Lenzſtr. 2W11.
— M., Penſ., Suworowſtr. 20W6.
— Wilh., Hausverwn., Gertrudſtr. 82.
Jacobſen, A., Hebamme, Herrenſtr. 20W3
— Rud. Rud.', Kb., Induſtrieſtr. 10.
Jacobsohn & Co., 2. G., Galanteriew., Inh.: Leop. Jacobſohn, Parkſtr. 1, ☎ 3222.
A. F. Jacobsohn, 2. G., Holz, Inh.: Abraham Faiwus Jacobſohn, Thronfolgerboul. 17, ☎ 5846.
A. J. Jacobsohn, 2. G., Manufakturw., Inh.: Jakob Aron Jacobſohn, Wallſtr. 24, ☎ 1037.
Constantin Jacobsohn, 2. G., Manuf.- und Modew., Damen-Konfekt., Inh.: Frau Eleonore Jacobſohn, geb. Pramberger, Sandſtr. 20, ☎ 369.
E. Jacobsohn, 2. G., Handelsverm., Inh.: Elias Jacobſohn, Mühlenſtr. 92, ☎ 5119.
Ed. Jacobsohn, 2. G., Schuhwaren, Inh.: Ed. Jacobſohn, Weberſtr. 13, ☎ 7042.
Fritz Jacobsohn, 2. G., Traktör, Inh.: Fritz Jacobſohn, 1. Weidend. 39. ☎ 3271.
Gebrüder Jacobsohn, 2. G., Kleider, Inh.: Elias Behr Jacobſohn u. Samuel Salom. Jacobſohn, kl. Münſtereiſtr. 1, ☎ 4705.
Hirsch Jacobsohn, 2. G., ohne Handelsbranche, Schloßſtr. 13.
J. E. Jacobsohn, 2. G., Kolonialwaren, Inh. Jankel Jacobſohn, Marienſtr. 7 ☎ 4157.
J. G. Jacobsohn, 2. G., Agentur, Inh.: Itzig Abram Jacobſohn, Schmiedeſtr. 63, ☎ 4062.
L. H. Jacobsohn, 2. G., mech. Schuhw.-Fabrik, Inh.: Leiſer Jacobſohn, Marienſtr. 96, ☎ 1761.
R. Jacobsohn, 2. G., Uhrenhdl., Inh.: Reinh. Jacobſohn, Theaterſtr. 8.
Jacobſohn. Sieh auch Jakobſohn u. Jakobſon.
— A., cand. rer. merc., Romanowſtr. 70bW10.
— A., Kfm., Suworowſtr. 42W6.
— A., Reiſender, Gertrudſtr. 111W10.
— Abr., Inh. d. Firma A. F. Jacobſohn, Thronfolgerboul. 17W13.
— Ab., Fabrikbmt., Marienmühlenſtr. 16.
— Agnes, Kaſſir., Kirchenſtr. 35.
— Alex. Joh.', Brückenſtr. 5W35.
— Andr., Fuhrm., Gerberſtr. 8W39.
— Andr., Hdlr., Grabenſtr. 8.
— Anna, Mſtrn., Katharinend. 1aW22.
— Anna, Wwe., Kurmanowſtr. 14.
— Ant., Maſch., LübeckSholm 8W3.
— Art., Kellner, Matthäiſtr. 44W26.
— B., Dr. med., Naſen-, Hals- u. Lungenkrankh., Spr. 10—1 und 4—6, Alexanderſtr. 38, ☎ 5859.
— B., Kleiderhdl., Marſtalſtr. 12W12.
— B. M., Ing., Trinitatisſtr. 12.
— Behr, Geſchäftsf., Sprenkſtr. 16aW3.
— Behr Leib', Kfm., Sprenkſtr. 34.
— Bernh., Goldſchm., Schmiedeſtr. 54.
— Burch., Hdlr., Scharrenſtr. 21W10.
— Chaim Sundel, Manuf.-Hdl., Sprenkſtr. 24.
— Charl., Auff., Grabenſtr. 29W34.
— Charl., Hsb., Kirchhofſtr. 12, Q. 1.
— E. A., Fleiſchhdl., Mitauer Ch. 36.
— Ed., Hsb., Gogolſtr. 19W18.
— Ed., Inh. d. Firma Ed. Jacobſohn, Küterſtr. 8W2.
— Ed. Jak.', Bankbmt., Kirchenſtr. 37.
— Eleonore, Hgn., Marienmühlenſtr. 16.
— Eleonore, geb. Pramberger, Inh. der Firma Konſt. Jacobſohn, Schulenſtr. 22W11.
— Ella, Hebamme, Marienſtr. 37.
— Elias, Inh. d. Firma E. Jacobſohn, Mühlenſtr. 92W14.
— Emilie, Kaſſir., Kirchenſtr. 35W14.
— Emma, Bmtn., Sprenkſtr. 29W9.
— Ernſt, Hsb., Brandenburger Str. 5.
— Franz, Fleiſcher, Schreyenb. 2,17.
— Friedr., Feldſcher, Atlasſtr. 5.
— Fr., Marktauff., Matthäiſtr. 3.
— Friedr., Kreischefsgeh., Taubenſtr. 32, ☎ 5033.
— Fritz, Inh. d. Firma Fr. Jacobſohn, 1. Weidendamm 39.
— Friedr., Wraker, Sofienſtr. 4W41.
— H. O., Hdlr., kl. Schmiedeſtr. 19.
— Hedw., Wwe., Mitauer Ch. 38a.
— Heim., Kfm., Sprenkſtr. 29W9.
— Heinr., Techn., Marienmühlenſtr. 1
— Heinr. Fritz', Bierhdl., Oskarſtr. 5.
— Heinr. Pet.', Fb., Artillerieſtr. 68W
— Hel., Oberin, Ritterſtr. 7.
— J., Schloſſer, Mitauer Ch. 33W8.
— J., Zimmerm., Grabenſtr. 5W17.
— Jak., Bauuntern., Birkenſtr. 8.
— Jak., Hg., Kirchhofsſtr. 4.
— Jak. Aron', Inh. d. Firma A. J. Jacobſohn, Wallſtr. 24W5.
— Jak. Matth.', Fb., Mühlenſtr. 17W
— Jak. Tobias', Kb., Eliſabethſtr. 24W
— Jan, Hdlr., Kuriſche Str. 3a.
— Jan, Vorarb., 2. Weidendamm 20W
— Jan, Waſchanſt., Karolinenſtr. 17W
— Jeannot, Hg., Peitauſtr. 9W8.
— Jeannot, Mitinh. d. Firma Herm. Danziger, Weberſtr. 12, ☎ 582 4082.
— Joh., Bahnbmt., Marienſtr. 54W6.
— Joh., Buchhltr., Säulenſtr. 49aW3
— Joh., Elektrotechn., Marienſtr. 31W3
— Joh., Hebamme, Mitauer Ch. 38a.
— Joh., Schuhm., Kaiſergartenſtr. 6aW3
— Joh., Wwe., Revaler Str. 51.
— Joh. Andr.', Exped., Gertrudſtr. 6
— Joh. Jndr.', Zuſchndr., Schreyenb. 6
— Jſak, Lederhdl., kl. Münſtereiſtr. ☎ 6371.
— Jſaak, Schreibw.-Hdl., Mosk. Str. 9
— Jtz., Hdlr., Mosk. Str. 104W49.
— Jtz. Abr.', Inh. d. Firma J. G. Jacobſohn, Schmiedeſtr. 63W4.
— Jul., Kwh., Treydenſche Str. 5.
— Karl, Hsb., Bauuntern., Mühlenſtr. 131, ☎ 4064.
— Karl, Maurer, Waggonſtr. 14.
— Karl, Mitinh. d. Firma Fuhrmann Jacobſohn & Co., Grasſtr. 1, ☎ 2655
— Karl, Sattler, Gertrudſtr. 93, W.
— Karl, Schloſſer, Bauſk. Str. 26.
— Karol., Wwe., Katharinendamm 1a.
— Kath., Hsb., Amboth. Str. 20, Q.
— Kath., Wwe., Ebelshöf. Str. 9a.
— Konkordia, Wwe., Säulenſtr. 55.
— Kriſt., Maler, Säulenſtr. 86W13.
— Laſar, Kfm., Peitauſtr. 9W15.
— Leiſer, Hsb., Inh. der Firma L. H. Jacobſohn, Marienſtr. 96, W. 1. ☎ 1761.
— Leop., Mitinh. der Firma Jacobſohn & Co., Parkſtr. 1, W. 3, ☎ 3222.
— Lucie Otto', Auff., Grabenſtr. 29W3
— M., Münſtereiſtr. 11W9.
— M., Fleiſchhdl., Mosk. Str. 64.
— M., Hdlr., Marienſtr. 31W31.
— M., Schmied Popowſtr. 3a, W. 1
— M., Schndr., Mühlenſtr. 100W38.
— M., Schuhw.-Hdl., Sprenkſtr. 43.
— Marie, Hgn., Dampfſtr. 74.
— Marie, Hgn., Moosſtr. 1.
— Marie, Wwe., kl. Lagerſtr. 44c.
— Maxim. Chriſt.', Zeichner, Marienmühlenſtr. 16.
— Mene, Wwe., Eliasſtr. 19W19.
— Mich., Schuhm., Sprenkſtr. 43W19.
— Mitja, Schndrn., Romanowſtr. 110.
— Moritz, Schnürriemen-Fabr., Mühlenſtr. 127, ☎ 4672.
— Moritz, Seiler, kl. Newaſtr. 9W9.
— Moſ., Hg., Romanowſtr. 53, W. 5
— Mow., Hdlr., Romanowſtr. 113W29
— Nat., Hdlrn., Romanowſtr. 120, W. 3
— Noch., Kfm., Dünaburger Str. 51W
— Pet., Rentn., Scheunenſtr. 24.

Daniel Schweinfurth, Champagnerkellerei, Dorpater Str. 15/17 Telefon 483

— R., Hdlr., Mosk. Str. 89.
— Reinh., Hsb., Alschwangensche Str. 18
— Reise, Schndr., Sadownikowstr. 17.
— Rob., Techn., Kandauer Str. 19.
— Sam. Sal.', Mitinh. d. Firma Gebr. Jacobsohn, kl. Münstereistr. 1.
— Sch., Schndrn., Ritterstr. 28W60.
— Theod. Joh.', Klarirer, Ritterstr. 20.
— Tob., Priv., Elisabethstr. 24W23.
— Viktor Jw.', Bürochef-Geh., Marienstr. 64W7.
— Wally Mich.', Werkf., Popowstr. 3a.
— Wilh., Hsb., Palaisstr. 8, W. 4.
— Wilh., Masch., Bausk. Weg 1W12.
— Wilh., Schuhm., Gertrudstr. 82.
— Z., Frau, Ritterstr. 28W48.

Adolf Jacobson, 2. G., Schreibmaterialien Inh.: Ad. Jacobson, Altstadt 8, ☎ 6667.

Jacobson, A., Kfm., Kurmanowstr. 20b.
— Adolf, Inh. d. Firma Adolf Jacobson, Suworowstr. 6, W. 8.
— Alb., Betriebstechn., Martinsh. Str. 2.
— Alfr., Amts-Malermstr., Kirchenstr. 43, ☎ 971.

Alfred Jacobson
Maler
Kirchenstr. 43, Tel. 971.

— Alw., Wwe., Suworowstr. 92, W. 25.
— Anna, Wwe., Sprenkstr. 69, W. 31.
— Annette, geb. Bohl, Wwe., Kaisergartenstr. 2, W. 15.
— Aug., Hg., Suworowstr. 42W6.
— Aug., Tschlr., Katharinendamm 31.
— C., Kfm., Herrenstr. 22, W. 5.
— J., Alexanderstr. 32W6.
— J., Fb., Gertrudstr. 98W15.
— Jan, Fuhrm., alte Mitauer Str. 11.
— Jan, Maler, kl. Vegesacksholm 44W6.
— Jeannot Hans', Kontorbmt., Baumw.-Manufakt. Strasdenhof.
— Joh., Bahnbmt., Dünamünd. Str. 1.
— Joh., Hsb., Revaler Str. 18.
— Joh., Werkmstr., Felliner Str. 1W13
— Josefine, Kassir., Alexanderstr. 91W20
— Julie, Wwe., Revalerstr. 65, W. 8.
— Karol., Wwe., Elisabethstr. 9W15.
— Kath., Kwh., Bergstr. 11.
— Kath., Wäsch., Katharinendamm 5.
— Leont. Joh.', Fabrikbmtn., Alexanderstr. 152W25.
— Marg., Hdlrn., Kreuzstr. 8.
— Mart., Hsb., Johannisstr. 8, W. 6.
— Pet., Schlosser, Unionstr. 5W4.
— Schend., Priv., Elisabethstr. 95W9.
— Sören, Werkmstr., Oskarstr. 1, W. 31.
— Sus., Wwe., Bersohnsche Str. 2.
— W., Dr. med., Magen- u. Darmkr., Spr. 8—10 u. 4—5, SchlockscheStr. 15, ☎ 4164, Mont., Donnerst. u. Freit. 2½—3½ in d. Diakon.-Anst. Friedensstr. 3.

Jacoby, E. W., WSR, Elisabethstr. 43.
— Pauline, geb. v. Todleben, Wwe., Mühlenstr. 37, W. 1.

Jacoby. Sieh auch Jacobi, Jakoby und Jakobi.
— A., Frl., Pauluccistr. 12, W. 8.
— Bruno Jul.', Cand. chem., Schützenstr. 6, W. 1.
— Edg. Karl', Ing., Adj.-Prof. am Polyt., Hamburger Str.
— Joh. Ad.', Chemiker, Schlock. Str. 15
— Jul., Hsb., Marienstr. 46W4.
— Marie, Wwe., Karolinenstr. 19W18.
— Mar., Wwe., Pernauer Str. 26.
— Siegfr., vereid. Rechtsanw., Spr. 9—10 und 4—6, Parkstr. 8W6, ☎ 2639.

Jacubaitis, Ant., Hdlr., Dünab. Str. 15.
Jacubanis, Alex. Ant.', Fabrikbmt., Katharinendamm 17, W. 21.
Jacubowitz, Wulf Schmul', Kommissionär, Alexanderstr. 34W6.
Jacubowski, Jw. Franz', Bahntelegr., Oskarstr. 5.
Jacubsohn, S., Dorp. St. 41, ☎ 4953.
Jacubsohn-Noim, Hebamme, Moskauer Str. 33, ☎ 3849.
v. Jachna, Friedr., Hsb., Torgel. Str. 6. ☎ 4072.
Jachna, Jul., Frisirsalon, Alexanderstr. 165 u. Petersb. Ch. 11.
Jaczinski, Franz, Brauer, Nikolaistr. 75.
Jadlowker & Hirschmann, 2. G., Metallw., Inh.: Saul Jadlowker, Hirsch Hirschmann und Manasche Jadlowker, Sünderstr. 27, ☎ 979.
Jewel Jadlowker & Ko., 2. G., Glaswaren, Inh.: Jewel Jadlowker, Kalman Rappoport, Marienstr. 2.
Jadlowker, Ed., Reisend., Karlsstr. 33W9
— E., Hdlr., Pauluccistr. 10W31.
— Jossel Franz', Hdlr., Marienstr. 42.
— Jud., Kwh., Bachstr. 6, ☎ 4559.
— Manasche, Mitinh. d. Firma Jadlowker u. Hirschmann, Königsstr. 41W4.
— Mow., ebr. Lehrer, Mosk. Str. 43W5
— Sam., Buchhltr., Säulenstr. 30, W. 35.
— Saul, Mitinh. d. Firma Jadlowker u. Hirschmann, Mühlenstr. 82W20.
— Schew., Hdlr., Kurmanowstr. 18W11.
Jadminas, Isid., Kfm., Marienstr. 19W7.
Jägel-Apotheke, Inh. W. Fock, Petersb. Ch. 112, ☎ 1564.
„Jägel", Konsumver., Kwh., Petersburger Chaussee 104.
Jägel-Manufaktur, Akt.-Ges. in Riga, 1. G., Baumwollspinnerei, disponir. Direkt.: William Sewell, Direktore: Heinr. Brüggemann, Herm. Petersen, Dir.-Kand.: Rob. Fahrbach, Otto Stricker, Martinshöf. Str. 1, ☎ 6466 Postfach 1088.

Jaeger & Co.
Inhaber **R. H. Tode**
Weinhandlung und Destillatur.
Hauptgeschäft:
Sünderstr. 30, Tel. 60.
Filialen:
Alexanderstr. 40, Tel. 4707.
Dorpater Str. 15/17, Tel. 483.
Basteihof, Sandstr. 31.
Telefon 8373.

Jaeger & Co., 1. G., Wein-Hdl., Inh.: Rudolf Herm. Tode und Carl Heinr. Wagner, Sünderstr. 30, ☎ 60, Filialen: Alexanderstr. 40, ☎ 4707 Dorpater Str. 15, ☎ 483 u. Basteihof, Sandstr. 31, ☎ 8373.
Albrecht Jaeger, 2. G., Handelsverm., Inh.: Albrecht Jaeger, kl. Schloßstr. 1 ☎ 3717.
Jäger, Albr., Inh. d. Firma Albrecht Jaeger, kl. Schloßstr. 1.
— Alex., Exped., Maistr. 3.
— Alma, Frl., Alexanderstr. 119.
— Dav., Fuhrm., Färberstr. 30, W. 11.
— Ernst, Maurer, Schlocksche Str. 10.
— Ernst, Schndr., Matthäistr. 74W56.
— Friedr. Karl.', Fabrbmt., Petersb.-Ch. 4W14.
— Heinr. Leonh., Werkmstr., Alexanderstr. 125.
— Jak., Hsb., Maistr. 3.
— Jak., Schlosser, Bikkern. Str. 35W7.
— Jan, Bäcker, Ritterstr. 66.
— Jan., Brauer, Atlasstr. 15W6.
— Jan, Vorarb., Alexisstr. 1.
— Jan, Zimmerm., Sternstr. 27.
— Joh., Tschlr., Gertrudstr. 67.
— Joh. Pet.', Schuhw.-Hdl., Marstallst. 32
— Jul. Christ.', Hgn., Schulenstr. 27.
— K., Priv., Schonerstr. 3W6.
— Karl, Fb., Sprenkstr. 25W23.
— Karl, Hg., kl. Altonaer Str. 12.
— Karl, Kellner, Gertrudstr. 74W29.
— Karl, Kwh., Dorpater Str. 33.
— Karl, Schlosser, Matthäistr. 91W24.
— Karl Heinr.', Exped., Schwartzenhöf. Str. 12.
— Karl Joh.', Bmt., kl. Golding. Str. 4
— Kath., Wwe., Ritterstr. 52W24.
— Krist., Werkmstr., Ritterstr. 52W2.
— Liddy Christ.', Hgn., Schulenstr. 27.
— M., Frau, Herrenstr. 28W13.
— Marie, Wwe., Säulenstr. 49aW18.
— Max, Techn., Newastr. 5W16.
— Otto Jos.', Bautechn., Kaisergartenstr. 6aW18.
— **Pet., Dreher, Romanowstr. 71, Q. 14**
— Pet., Klempner, Simonstr. 6.
— Pet., Maler, Wolmarsche Str. 27.
— Pet., Schlosser, Pernauer Str. 25W26.
— Pet., Vorarb., Pilgerstr. 4W16.
— Rud. Joh.', Hg., Marstallstr. 32.
— **St., Techn. Bmt., Weißenhof. Str. 3**
— Th., Dir.-Kand. d. A.-G. Textil Weißenhöf. Str. 3/7.
— W., Masch.-Mstr., Gregorstr. 10a.
— Wold., Fuhrhltr., Färberstr. 28.
Jägermann, A., Frau, Insp. im Tierschutzver., Revaler Str. 45.
— Charl., Wwe., Luisenstr. 5.
— Edg., Buchhltr., Suworowstr. 60, W. 5
— Franz, Hsb., Ebelshöfscher Weg 15.
— Frdr., Tschlr., Färberstr. 12, W. 14
— Friedr. Ed.', Hg., Gertrudstr. 42.
— Friedr. Wilh.', Hg., Parkstr. 1, W. 9.
— Heinr., Kfm., Bäckereistr. 8.
— Joh. Joh.', Vorarb., Hilfsstr. 13W8.
— Karl, Geschäftsf. d. Spar- u. Vorschußver. d. St. Johannis-Gilde, Kalnezeemsche Str. 21.
— Karl, Hg., Dorotheenstr. 14W18.
— Karl Wilh.', Hg., Parkstr. 1W9.
— Kath., Wwe., Suworowstr. 60W5.
— Krischj., Hsb., Wolgund. Str. 81.
— Mart., Vorarb., Peterholmstr. 2.
— Sara, Wwe., Marienstr. 5W22.
Jägerverein, Nikolaistr., Schützenhaus.
Jaenicke, Gottfr. Louis', Uhrm., Ritterstr. 76.
— Marie, Hausverw., Ritterstr. 76, W. 4
Jaensch, Arnold Karl', SR, Prof. am Pol., Antonienstr. 3, W. 7.
Järre, Dav., Böttcher, Marienstr. 113.
Jaerschky, Günther Konr.', Ing., Alexanderstr. 151W16.
Järw, Pet., Tschlr., Laborat. Str. 16.
Jaesche, N., SR, Oberlehr., Mühlenstr. 53b.
Jaga, E. J., Bmt., Lazarettstr. 6.
Jagar, Karl, Kol.-Hdl., Katharinenstr. 6.
— Andr., Kalnezeemsche Str. 42, W. 9.
Jagd-Verein, Baltischer, Jakobsstr. 3, ☎ 725.
Jagdhold, E., Kfm., Alexanderstr. 135W4

Karl Grünberg, Die besten Gummireifen der Welt
Matthäistr. № 54, im eigenen Hause.
Telephon № 2402

Moussirender Burgunder, weiss und rot; Bowlensect, Isabella gr. mousseux rosé; mouss. Rhein- und Moselwein; Champagner aus russ. und franz. Weinen, Maitrank usw. usw.

Jagdil Tora, jüd. Verein, kl. Sünderstr. 2W7.
Jagdverein Hubertus, Herrenstr. 7.
Jagelski, E., Hsbn., Dorotheenstr. 40.
Jaglin, Anna, Auff., Kathol. Str. 23.
Jagmin, Joh., Schuhm., Alexisstr. 3.
Jagodkin, H., Lieferant, Gertrudstr. 60.
— Konst. Nik.', Kontorbmt., Romanowstr. 105.
— Marie, Hsbn., Alexanderstr. 93.
— Wase, Hsbn., Romanowstr. 105.
Jagodnik, N., Hdlr., Königsstr. 41. ☎ 5529.
Jagodow, Vikt., Gärtner, Felliner Str. 4
Jagodsinski, Wilh., Wwe., Kirchenstr. 45.
Jagowd, Jw., Lehrer, Nikolaistr. 67aW9
Jagsd, Pet., Schndr., Matthäistr. 81.
Jahn. Sieh Jan.
Jahnekaln, Jan, Hdlr., Suworowstr. 93
— Jan, Hg., Kandauer Str. 1.
— Jan, Bierhdl., Bullen. Str. 7.
— Pet., Massör, Münzstr. 9W5.
— Reinh., Kassenbote, Rathauspl. 7.
— Sim. Herm.', Diener, Wallstr. 20.
Jahnert. Sieh Janert u. Jannert.
Jahnke, Aug., Hsb., Buchhltr. u. Prok. d. A.-G. R. H. Mantel, Hagensberger Str. 6W2.
— Bruno, Buchhltr., Jägerstr. 4W7.
— Franz, Heizer, Champetresche Str. 36.
— Ottilie Wilh.', Bahnbmtn., Ritterst. 51
Jahnson. Sieh Jansohn, Janson und Jannsohn.
Jahtneek, Anna, Frl., Grenzstr. 6.
— A., Modew.-Hdl., Marienstr. 31.
— Dav. Jw.', Arb., Matthäistr. 59.
— Fritz, Schuhm., Pernigel. Str. 1.
— J., Kol.-Hdl., 1. Weidendamm 20.
— Jak., Bierhdl., kl. Lagerstr. 44c.
— Jewd., Hsb., Marienstr. 124, Q. 9.
— Joh., Bahnbmt., Marienstr. 124 W 20.
— Karl, Buchdr., Bauske. Str. 2.
— P., Schuhw.-Hdl., kl. Sandstr. 7.
Jahtneet, P., Schuhm., Thronf.-B. 3.
Jakan, Off., Bahnbmt., Säulenstr. 77W23
— Pet., Polier, Talstr. 7W9.
Jakelunas, P., Kol.-Hdl., Schlocksche Str. 10b, ☎ 2694.

Wulf Jakersonn, 2. G., Holz, Inh.: Wulf Jakersonn, Pauluccistr. 7, ☎ 4058.

Jakersonn, Wulf, Inh. d. Firma Wulf Jakersonn, Pauluccistr. 7W11.
— Chaje, Schndrn., Matthäistr. 40W8.
Jakimow, Alex., Diener, Schloßplatz 2.
Jakimowitsch, M., Frau, Karolinenstr. 15
— Alex. Wass.', Fabrikbmt., Säulenstr. 49
— Marie Alex.', geb. Staschkewitz, Frau, Säulenstr. 49.
Jakin, Heinr., Tapez., Kurmanowstr. 11.
— Georg, Dw., Sünderstr. 14.
Jakob. Sieh Jacob.
Jakobenas, Stan., Konditor, Färberstr. 6
Jakobi. Sieh auch Jacobi u. Jacoby.
— Jda, Wwe., Kirchenstr. 13W6.
— N., ebr. Lehrer, Gogolstr. 16W8.
Jakobi-Kirchenschule, kl. Küterstr. 2.
Jakobi-Kirchhof, Pokrowstr. 1, ☎ 2505.
Jakobowitz, Pet., Schuhm., Bienenstr. 9.
Jakobowsky, A., Wwe., Conv. z. hl. Geist 5.
— Law., Wwe., Windauer Str. 19.
Jakobs. Sieh auch Jacobs.
— Joh., Zimm., Kirchenstr. 37W20.
— Karol., Wwe., Alexanderstr. 78W54.
Jakobsohn. Sieh auch Jacobsohn u. Jacobson.
— A., Hdlr., Moskauer Str. 15, W. 11.
— A., Mech., Hilfsstr. 11W10.
— Alb., Maler, Karolinenstr. 16W20.
— Alex., Hdlr., Kirchhofsstr. 12.
— Alfr., Bankbmt., Kirchenstr. 4aW9.
— Andr., Schmied Rujen. Str. 3, W. 10
— Anna, Bmtn., Felliner Str. 3W30.
— Anna, Wwe., Alexanderstr. 152W25.
— Anna, Wwe., Ritterstr. 59W24.
— Ans, Schuhm., Goldinger Str. 5.
— Aug., Schndr., Marienstr. 106W3.
— Aug., Vorarb., Wenden. Str. 23W37.
— Aug., Zollbmt., Ritterstr. 20W29.
— Benz, Hsb., Alexanderstr. 112.
— Berta, Wäsch., Schreyenb 3,2.
— Berta, Wwe., Friedensstr. 19W17.
— Dav., Agent, Revaler Str. 28W14.
— Dor., Putzm., Alexanderstr. 53.
— E., Kfm., kl. Münstereistr. 1.
— Ed., Schlosser, Bersohnsche Str. 2.
— Ella Frau, Lazarettstr. 8W8.
— Ernst, Hsb., Moritzstr. 10, Q. 1.
— Ernst, Montör, Kohlenstr. 4.
— Ernst, Tschlr., Waggonstr. 14, W. 7.
— Eva, Theehaus, Revaler Str. 25.
— F. Mützenhdlg., Mosk Str. 15, Q. 7.
— Friedr., Feldscher, Mühlenstr. 123W11
— Friedr., Hdlr., Rabenstr. 8W8.
— Friedr., Hsb., Unionstr. 42.
— Fritz, Schndr., Romanowstr. 66.
— Fritz, Tschlr., Friedensstr. 7.
— Georg, Bahnbmt., Gertrudstr. 61.
— Georg, Modew.-Hdl., Revaler Str. 28
— Heinr., Agent, Kirchenstr. 35W14.
— Herm., Reisender, Romanowstr. 18. ☎ 4991.
— Hugo Karl', Kb., Ritterstr. 28W45.
— J., Bierhdl., Alexanderstr. 72.
— J., Heu- u. Haferhdl., Waffenstr. 16.
— J., Hg., Sünderstr. 20.
— J., Kellner, Säulenstr. 110.
— J., Priv., Schiffsstr. 38.
— J., Schuhm., Mühlenstr. 37W34.
— J., Waschanstalt, Karolinenstr. 15.
— J., Zimmerm., Artilleriestr. 49.
— Jak., Hdlr., Gertrudstr. 3W13.
— Jak., Hsb., Kalugasche Str. 17, W. 1.
— Jak., Hsb., Suworowstr. 73.
— Jak., Zimm., Schreyenb. 2, 25.
— Jan, Fuhrm., Rabenstr. 5W8.
— Jan, Hsb., Aststr. 68.
— Jan Hsb., Vogelstr. 27.
— Jan, Kol.-Hdl., Wolmar. Str. 32.
— Jan, Mech., Moorstr. 4.
— Jan, Schlosser, Hospitalstr. 15.
— Jan, Schmied, Rujensche Str. 7W4.
— Jan, Schndr., Romanowstr. 59, W. 20
— Jan, Wraker, Moskauer Str. 184W5
— Jan, Zimmerm., Mitauer Ch. 54a.
— Jan Jndr.', Tschlr., Rabenstr. 4.
— Jan Pet.', Auff., Asylstr. 23W16.
— Jankel, Hdlr., Romanowstr. 53W14.
— Joh., Kfm., Marienstr. 64W7.
— Joh., Schlosser, Mühlenstr. 37.
— Joh., Schndr., Bürgerstr. 2.
— Joh, Schuhm.-Mstr., Kaisergartenstr. 6a, W. 23.
— Joh., Wwe., Felliner Str. 3W30.
— Joh. Joh.', Hg., Säulenstr. 49W15.
— Jul., Kfm., Schmiedestr. 29, W. 2.
— Jul., Schlosser, Matthäistr. 38.
— Jur, Hsb., Kownosche Str. 6, W. 1.
— Karl, Bmt., Falckenstr. 5W21.
— Karl, Dreher, Feldstr. 5, W. 15.
— Karl, Hsb., Friedrichsstr. 7.
— Karl, Schlosser, Hamannstr. 5.
— Karl Joh.', Bahn-Feldscher, Kriegshospital.
— Karl Otto', Schndr., Gertrudstr. 47W1
— Konst., Schlosser, Suworowstr. 122.
— Libbe, Wwe., Schlocksche Str. 54.
— Lisa, Wwe., Sprenkstr. 12, W. 8.
— M., Frl., Alexanderstr. 18W11.
— M., Schlosser, Karolinenstr. 16W22.
— M., Wwe., Alexanderstr. 45W1.
— Malw., Fbn., Artilleriestr. 70W1.
— Marie, Schndr., Wolgund. Str. 24
— Marie, Wwe., Marienmühlenstr. 16
— Marie, Wwe., Matthäistr. 75W3.
— Marie, Wwe., Matthäistr. 103W7.
— Marie, Wwe., Säulenstr. 100.
— Mart., Kurzw.-Hdl., kl. Altonaer Str. 18.
— Mart., Masch., kl. Mosk. Str. 11W4
— Mart., Schiffskapt., Lagerstr. 27W5.
— Max, Hdlr., Revaler Str. 35W50.
— Mend., Hsb., Revaler Str. 28, W. 14 ☎ 5524.
— Meyer, Hsb., Revaler Str. 28W6.
— Mik., Hdlr., Mosk. Str. 187.
— Mik., Montör, Falckenstr. 5W51.
— Mikl., Schlosser, Baumstr. 7.
— Mos., Modew.-Hdl., Palissadenstr. 2
— Moses, Verw., Palissadenstr. 22, W. 1.
— Mow., Kfm., Trinitatisstr. 12W30.
— Noch., Kurzw.-Hdl., Dünab. Str. 51
— P., Uhrenhdl., Dorpater Str. 38.
— Pauline, Hsb., Newastr. 18, Q. 1.
— Pet., Diener, Mosk. Str. 66.
— Pet., Dw., Antonienstr. 14.
— Pet. Pet.', Auff., Romanowstr. 43W1
— Sarah, Wwe., Ritterstr. 49W10.
— Sch., Goldschm., Alexanderstr. 84.
— Sim., Kfm., Schützenstr. 2W2.
— Sim., Töpfer, Ludwigsstr. 2, W. 9
— Vikt., Wäsch., Obststr. 6, W. 8.
— Walfr., Maurer, Maurerstr. 4W9.
— Wilh., Buchhltr., Hirtenstr. 6W21.
— Willis, Schndr., kl. Lagerstr. 18.
Jakobson, Alfr., Maler, Karolinenstr. 42
— Alfr., Bierhdl., Dampfstr. 74.
— Amal., Waschanst., Zaunstr. 1.
— Andr., Schmied, Unionstr. 19W9.
— Anliese, Kwh., Marienburg. Str. 3
— Ant., Schuhm., Hamannstr. 5.
— Apol., Lehrerin, Säulenstr. 24.
— Artur, Schndr., Matthäistr. 101W28
— Benz., Hausverw., Augustenstr. 2.
— Elisab., Hsbn., Kalnezeem. Str. 118
— Elvire, Schndrn., Säulenstr. 24.
— Ernst, Musiker, Petersb. Ch. 9.
— Jak., Maurer, Windstr. 10.
— Jak. Mart.', Bahnbmt., Suworowstr. 73.
— Jan, Bahn-Postbmt., 2. Weidend. 20
— Jan, Hdlr., Augustenstr. 19.
— Jan, Schlosser, Sternstr. 3.
— Jan, Tschlr., Petersb. Ch. 35a.
— Jan, Zimmerm., Pernauer Str. 37.
— Jndr., Hsb., Kontorbmt., Kalnezeemsche Str. 121.
— Joh., Dw., Alexanderstr. 2.
— Joh., Hsb., Margaretenstr. 3.
— Joh., Schmied, Revaler Str. 55W9.
— Joh., Wwe., Taubenstr. 30, W. 8.
— Jul., Fleischer, Augustenstr. 12.
— Jul., Schlosser, Friedrichholm. Ufer
— Karl, Hsb., Mühlenstr. 131.
— Karl, Kol.-Hdl., Alexisstr. 12.
— Karl, Maler, Tallensche Str. 9.
— Krist., Schmied, Schlocksche Str. 64a
— Ludw., Schausp., Elisabethstr. 101.
— Madde, Hdlrn., Dorotheenstr. 42.
— Marg., Wwe., Tallsen. Str. 10.
— Mar., Wwe., Kapselstr. 3.
— Marie, Wwe., Schreyenbusch 6, 8.
— Mart., Töpfermstr., Schiffsstr. 13.

Karl Grünberg, Matthäistr. № 54, im eigenen Hause. Die besten Gummireifen der Welt.

Jaeger & Co., Weingrosshandlung, Sünderstr. 30 Telefon 60

— Maxim. Christ.', Zeichner, Marienmühlenstr. 16.
— Meier, Schuhm., Suworowstr. 104.
— Mich., Masch., Staarstr. 4.
— Mik., Bierhdl., Hasenstr. 1.
— Minna, Frau, Bockstr. 5W8.
— Minna, Schndrn., Schlock. Str. 10a.
— Minna, Wwe., Ziegelstr. 5W14.
— Sam., Kol.-Hdl., Offizierstr. 1, W. 15.
— Sam., Schmied, Baumstr. 5.
— **Sim., Bmt., Parkstr. 4, W. 12.**
— Wold., Buchhltr., Bärenstr. 13W3.
— Wold., Chem. Wäsch., Matthäistr. 41

Jakoby. Sieh Jacoby, Jacobi u. Jakobi

Jakoltschik, Abr., Lederhdl., Theaterstr. 1

„Jakor", 2. G., Vers.-Ges. in Moskau, General-Agent: Gustav von Schoepff, kl. Sünderstr. 2, ☎ 83.

„Jakor," Trakteurgesch., Inh.: Iw. Molotschajew, Jungfernstr. 21, ☎ 2742.

„Jakor", Elektromotorwerk, Inh.: K. Zirul u. A. Strasde, Laboratoriumstr. 25, ☎ 7236.

Jakowitsch, Anna, Wwe., Mit. Ch. 28.
— Karl, Postbmt., Alexanderstr. 124W1.
— Ludw., Buchdruckerei, Kathol. Str. 28 ☎ 7086.

Jakowitzki, Osf., Hdlr., Jarosl. Str. 49
— Stan. Iw.', Stationsvorst.-Geh. in Mühlgraben, Stationsgeb.

Gesellschaft der Druckerei S. P. Jakowlew, Rigaer Filiale, 2. G., Ges. in Moskau, Bevollm. in Riga: Edgar Talent, Romanowstr. 76, ☎ 5816

Jakowlew, A., Wwe., Windstr. 26W2.
— A. K., Unters.-Richter, Parkstr. 2.
— Alex., Bäcker, Dampfstr. 70.
— Agr., Hsb., Katholische Str. 62.
— Alex., Brückenzoll-Kass., Steinstr. 1.
— Alex., TR, Hsb., Zeisigstr. 2.
— Andr., Hsb., Vogelstr. 2a, Q. 1.
— Andr. Pet.', Bahnbmt., Station Alexandershöhe.
— Ant., Schlosser, Bausk. Str. 86a.
— Eddi, Frl., kl. Schmiedestr. 11W8.
— Elise, Wwe., Hsb., Turmstr. 25.
— Eug., Hg., Kurmanowstr. 1W6.
— Gertr., Delikat.-Hdl., Nikolaistr. 20.
— Hel., Frau, Fuhrmannsstr. 2.
— Jemels., Bahnbmt., Gertrudstr. 133.
— Jewgraf, Bevollm. d. Firma J. J. Ossipow, Alexanderstr. 50W1.
— Joh. Konst.', Protohierei, Turgenjewstr. 21.
— Jos., Schlosser, Bullensche Str. 7a.
— Iw., Bmt., Altonaer Str. 1W12.
— Iw., Hdlr., Jakobstädt. Str. 3.
— Iw. Mitr.', Amtsbote, Katharinenstr. 8
— Kl., Lehrerin, Säulenstr. 59.
— Kusma, Tschlr., Katholische Str. 62.
— Marfa, Hgn., Industriestr. 3W21.
— Marg., Hsbn., Vogelstr. 2a.
— Mich., Notar.-Bmt., Altonaer Str. 1.
— Mich., Schndr., Jakobstädt. Str. 9.
— N., Turmstr. 25, ☎ 5124.
— N., Archit., Suworowstr. 24.
— N., Wwe., Friedensstr. 21W4.
— Nik., Arzt, Spr. 10—11 und 3—4, Nikolaistr. 8W14.
— Nik. Nik.', Bankbmt., kl. Schmiedestr. 3
— Pet. Mich.', Bmt., Mühlenstr. 70W16
— Sim., Schlosser, Pokrowstr. 11W12.
— Sim., Privat., kl. Lubahn. Str. 12.
— Wiatsch. Feod.', Reichsb.-Bmt., Alexanderstr. 36W15.

Jakowlew & Treyberg, Archit.-Büro, Suworowstr. 24, ☎ 6075.

J. Jaksch & Co.

Kaufhaus J. Jaksch & Ko., Schaalstr. 9/11, 1. G., Glas-, Porzellan-, Lampen- und Uhrenhdl., Inhaber: Alfred, Harry und Oskar Jaksch.
☎ 3535 für Bestellungen usw.
☎ 86 Privatkontor.

Jaksch, Alfr. Osk.', Aeltester Gr. Gilde, Stadtverordn., Mitinh. der Firma J. Jaksch & Ko., Präs. d. Kaufmannskammer, Antonienstr. 2, ☎ 1344.
— Antonie, Stadtrats-Wwe., Antonienstr. 2, W. 5, ☎ 1344.
— Harry Osk.', Mitinh. d. Firma J. Jaksch & Ko., Albertstr. 11, ☎ 5586.
— Oskar Charles, Mitinh. d. Firma J. Jaksch u. Ko., Kirchhofsstr. 16W7, ☎ 1492.
— Rob. Jos.', Aeltester Gr. Gilde, Kaufstr. 9, ☎ 1183.

Jakschtas, Leop., Wagenrevisor, 2. Weidendamm 20.
— Kas., Hdlr., Meinhardstr. 10W12.
— Mich., Tschlr., Talstr. 7.

Jakson. Sieh auch Jaakson.
— Alb., Montör, kl. Lagerstr. 26, W. 6.
— Jak., Priv., Revaler Str. 39.
— Jan, Schiffskapt., Dreylingsstr. 3.

Jakst, Anna, Wwe., Moritzstr. 11.
— J., Kwh., Marienstr. 26.

Jakstan, Paw., Schuldiener, Asylstr. 24

Jakstin, Iw. Iw.', Rechtsanw.-Geh., Suworowstr. 11.

Jakubaitis, S. K., Kol.-Hdl., Dünaburger Str. 15.
— Stan., Kwh., Hsb., Romanowstr. 109.

Jakubanis, Alex., Klempner, Petersb. Ch. 24aW9.
— Iw., Schuhm., Ritterstr. 48.

Börsen-Café W. Jakubetz, 2. G., Konditorei, Inh.: Wilh. Jakubetz, Sandstr. 11/13, ☎ 6007.

Jakubetz, Wass., Inh. d. Firma Börsen-Café, W. Jakubetz, Sandstr. 9W3.

v. Jakubowski, Wlad. Nads.', SR, Oberlehrer, Doz. am Pol., Industriestr. 1.

Jakubowski, Alex., Insp.-Geh., Duntenhöfsche Str. 16.
— Franz, Bäcker, Oskarstr. 5.
— Franz, Klempn., Wolmar. Str. 5W14.
— Heinr., Lithogr., Ballastdamm 10.
— Ludw., Blumenhdl., Alexanderstr. 24, ☎ 5243 u. Sandstr. 18, wohnt Romanowstr. 17W17.
— Mart., Fuhrm., Revaler Str. 68.
— Mich. Matw.', Oberst, Matthäistr. 38

Jakulin, Marie, Frl., Nikolaistr. 52.

Jakulis, Jak. Andr.', Zeichner, Suworowstr. 104W12.

Jakuschew, Alistr., Walzer, Katharinendamm 14.

Jakuschka, Joh., Kwh., 1. Weidend. 3.

Jakutowitsch, Luka Jos.', Dom.-Verw.-Bmt., Moskauer Str. 9.
— Tim., Dom.-Verw.-Bmt., Ritterstr. 71

Jakuz, Nik., Schlosser, Wasserstr. 26.

Jakuzewitz, Heinr., Zuschndr., Dampfstr. 96

Jakuzin, Marta, Lehrerin, Asylstr. 24W12

Jallak, Hans, Schuhw.-Hdl., Marienstr. 30.

Jalow, Ad., Schndr., Jakobstädt. Str. 8.

„Jalta", Restauration, Turmstr. 5, ☎ 7518.

Jamaika-Bananen-Lager, Bruno Jellinek, 2. G., Früchte, Inh.: Bruno Jellinek, Pferdestr. 9/11, ☎ 6457.

Jamant, Jos., Mälzer, Schlock. Str. 54.

Jamberg, Joh., Hsverw., Marienstr. 91.
— Wilh., Schlosser, Marienstr. 91.

Jambitzki, Ed., Bürstenb., Säulenstr. 78.
— G., Amtsbote, Pernauer Str. 19.
— Gust., Massör, Pauluccistr. 6W1.

Jan, Ign., Priv., Friedensstr. 5W1.
— Alex. Franz', Gen.-Major a. D., Friedensstr. 8W2.
— Hel., Wirtin, Gymnastikstr. 24.

Jananis, Paul, Hsb., Gymnastikstr. 21a.

J. Jandau, 2. G., Trakteur, Inh.: Jak. Jandau, Hasenholmsches Ufer 16. ☎ 2099.

Jandau, Artur Hans', Kassir. am Oek.-Amt, Felliner Str. 2aW12.
— Jak., Inh. d. Firma J. Jandau, Hasenholm. Ufer 16, ☎ 2099.
— Joh., Mech., Felliner Str. 2aW12.

Janelis, Gabr., Masch., Atlasstr. 9W16.

Janelsit, J., Hsb., Kwh., Karolinenstr. 8.

Janerauski, F., Schndr., Gesellenstr. 29.

Janerowski, Fritz, Schndr., Lagerstr. 16.

Janert. Sieh auch Jannert.
— Alex. Alb.', Fb., Mühlgrabener Str. 9

Janes, Lisa, Schndrn., Gertrudstr. 65W15

Janewitsch, Chr., Kwh., Grabenstr. 43.
— E., Bmtn., Dorpater Str. 41W9.
— Eleon., Wwe., Ritterstr. 39W8.
— Fritz, Fuhrm.-W., Matthäistr. 59W39.
— J. J., Oberlehrer, Dorpaterstr. 41W9.
— Krist., Hsb., Grabenstr. 43, W. 1.

Janewitz, Law., Wwe., Dorpater Str. 80.
— Alex., Hg., Dorpater Str. 41W9.
— Fritz, Schmied, Rumpenhöf. Str. 7.
— Rob., Bmt. d. Messeramts, Mühlenstr. 82W13.

Janik, Ludw., Hutm., Gertrudstr. 121.
— F., Bmt., Kalkstr. 12W13.

Janikun, J., Maler, Alexanderstr. 77.
— Rach., Putzhdl., Alexanderstr. 77.

Janischewski, Kas., Tapez., 1. Weidend. 13
— Ant., Frisir-Amtsmstr., Alexanderstr. 3, ☎ 5839, wohnt Wallstr. 20W8.
— Paul., Blumenhdl., Marienstr. 105.
— Wit., Bahnbmt., kl. Goldinger Str. 3

Janit, M., Hdlrn., Dorotheenstr. 2.
— Step., Klempner, Marienstr. 87W14.

Janiten, Emilie, Schndrn., Duntenhöfsche Str. 7.
— P., Buchb., Schwarzhäuptenstr. 2W9.
— Pet., Kutscher, Ritterstr. 79, W. 9.

Janjur, Fritz, Schlosser, Fuhrmannsstr. 13
— E., Elektrotechn., Alexanderstr. 119.
— Minna, Wwe., Sprenkstr. 2.

Jankau, Jan, Butterhdlr., Mühlenstr. 103
— Hel., Privatschule, Kalnez. Str. 82a.
— Mart., Fuhrm., Sternstr. 17, W. 1.
— Willis, Kellner, Marienstr. 5W28.

Janke. Sieh Jahnke.

Jankelowitsch, Chaim, Klempn., Palissadenstr. 35W28.
— Elja, Mützenm., Sadownikowstr. 8.
— F., Mützenm., Jungfernstr. 17, W. 2
— G., Brothdl., Sadownikowstr. 15.
— Iw., Schndr., Jakobstädt. Str. 8W8.
— Konst., Schuhm., Kalnezeem. Str. 99a
— Lipm., Hdlr., Mosk. Str. 43W30.
— M., Kfm., Architektenstr. 1W8.
— Mend., Hdlr., Jaroslaw. Str. 12.
— Riwa, Fleischer, Palissadenstr. 39.
— Sch., Schndr., Sprenkstr. 43W32.

Jankelsohn, Sam., Wraker, Newastr. 42.
— Mehr, Holzhdlr., Gertrudstr. 46.

Karl Grünberg, Matthäistr. № 54, im eigenen Hause. Telephon № 2402
Die besten Gummireifen der Welt

Eigene Filialen: Alexanderstr. 40, Telefon 4707. Basteihof, Sandstr. 31
:-: Dorpater Strasse Nr. 15/17. Telefon 483 :-:

Karl Grünberg, Matthäistr. № 54, im eigenen Hause. Die besten Gummireifen der Welt

Jankewitsch, Fritz Heinr.', Stationsvorst., Station Kaiserwald.
— Em., Handschuhm., Falckenstr. 5.
— Hans, Maurer, Nikolaistr. 55, W. 11.
— J. S., SR, Friedensrichter, Mühlenstr. 74W13.
— Jak., Dw., Irmlausche Str. 2a.
— Jan, Former, Matthäistr. 115.
— Joh., Hgn., Ernestinenstr. 17W3.
— Joh., Kol.-Hdl., Kalnezeem. Str. 62.
— Karl, Schlosser, Matthäistr. 59W12.
— M., Insp. d. Stadt-Elem.-Schule, Suworowstr. 71.
— Osk., Hg., Bahnhof Kaiserwald.
Jankewitz, Alex., Schiffskapt., Lermontowstr. 2, W. 3.
— Emil, Hg., kl. Schmiedestr. 3W20.
— Jak., Wächter, Asylstr. 23, W. 16.
— Jan, Hdlr., Scheunenstr. 6.
— Jan, Hdlr., Schmiedestr. 68.
— Joh., Former, Kalnez. Str. 100W29.
— Joh., Wwe., Kuckucksstr. 6.
— Jw., Schmied, Schreyenbusch 1, 8.
— Karl, Böttcher, Kuckucksstr. 6.
— Karl, Mech., Revaler Str. 26W6.
— Karl Reinh.', Bürodien., Gertrudst.129
— Krisch, Aufs., Newastr. 1, W. 8.
— Ludw., Maler, Säulenstr. 44W13.
— Matw., Schndr., Gesellenstr. 4.
— Sofie, Hsverw., Schlocksche Str. 56.
Aron Jankow, 2. G., Leinsaat, Inh.: Aron Jankow, Altstadt 5, ☎ 5911.
Jankow, A., Untermstr., Matthäistr. 89a.
— Aron, Inh. d. Firma Aron Jankow, Altstadt 5.
— Ed., Schlosser, Talstr. 7, W. 35.
— Elias, Exped., Sünderstr. 14, W. 10.
— Lisa, Frau, Pens., Alexanderstr. 44W9.
— Pet., Agent, Schreyenbusch 4,9.
— Schore, Hdlr., Smolensker Str. 1W3.
Jankowitsch, Karl, Schuldiener, Thronfolgerboul. 8.
— K., Schuhm., Ritterstr. 111W28.
— Salom., Hdlr., Mosk. Str. 76W39.
— Salom., Schuhm., Jakobstädt. Str.19
— Sam., Kfm., Elisabethstr. 22, W. 28.
Jankowitz, Elias, Hausverw., Mühlenstr. 124, W. 2.
— Jes., Gerber, Friedensstr. 6W15.
— Jsr., Hdlr., Marienstr. 31W26.
Jankowski, A., Wwe., Klosterstr. 7W3.
— Ad., Klubdiener, Ballastdamm 12.
— Ad., Schlosser, Dorotheenstr. 5.
— Adam, Hdlr., Schiffsstr. 6.
— Adam, Korbm., Suworowstr. 51.
— Alb., Maler, Alexanderstr. 176.
— Alex., Masch., Gertrudstr. 133.
— Alex., Spinnmstr., Nordecksh. Str. 1b.
— Alw., Kol.-Hdl., Dampfstr. 92.
— Andr., Buchhltr., Taubenstr. 3.
— Anna, Wwe., Adlerstr. 6W5.
— Ans, Maurer, Abgulden. Str. 11.
— Ant., Schuhm., Gertrudstr. 57, W. 8.
— Aug., Maurer, Gymnastikstr. 26.
— Berta, Wwe., Karolinenstr. 19W15.
— Charl., Strickanst., Alexanderstr. 34.
— Elvire, Wwe., Dampfstr. 80.
— Emil, Korresp., Alexanderstr. 85.
— Ernst, Exped., Suworowstr. 108.
— Ernst, Tschlr., Maurerstr. 4W7.
— F., Dampfstr. 92W1.
— F., Kol.-Hdl., Walzwerkstr. 5.
— Felix, Mälzer, Katharinenstr. 1.
— Ferd. jun., Masch., Ruhental. Str. 1.
— Ferd. sen., Tschlr., Ruhenthal. Str. 1.
— Friedr., Steinh., Unionstr. 29.
— Hanne, Wwe., Parkstr. 1W11.
— Henr., Wwe., Karolinenstr. 21W19.
— J., Dw., Kalkstr. 30, W. 7.
— J., Frau, Palissadenstr. 27.
— Jan, Hsb., Gymnastikstr. 26.
— Jan, Schiffskapt., Goldinger Str. 2.
— Jeg., Portier, Katholische Str. 33.
— Jgn., Bmt., Dorpater Str. 23.
— Joh., Arzt, Spr. 5—6, Schulenstr. 25 W6, ☎ 3788.
— Joh., Hefenstr.-Geh., Industriestr. 7.
— Joh., Koch, Alexanderstr. 34.
— Joh., Schlosser, Säulenstr 57.
— Jos., Mstr., Peterholmsche Str. 21.
— Jos. W., Postbmt., Romanowstr. 52.
— Jw. Ad.', Bevollm. d. Kommanditges. L. W. Goegginger, Kirchenstr. 36 W 15.
— K., Brothdl., Schlocksche Str. 55.
— Kalm., Fleischer, Sadownikowstr. 27.
— Karl, Buchhltr., Ritterstr. 36, W. 4.
— Dw., Schwimmstr. 21W5.
— Karl, Gravör, Duntenhöf. Str. 48.
— Karl, Hg., Alexisstr. 12W23.
— Karl, Lithogr., kl. Lagerstr. 49.
— Karl, Schlosser, Oskarstr. 19.
— Kas., Bahnbmt., Heinrichstr. 12W4.
— Kas., Kwh., Kalnezeem. Str. 99b.
— Kas. Franz., KR, Geschäftsführer der Gouv.-Bau-Abt., Lagerstr. 18W7.
— Kath., Wwe., Rübenstr. 4.
— Kath., geb. Kapst, Hg., Alexanderstr. 190W8.
— Konst., Wwe., Kirchhofsstr. 6.
— Krisch, Briefte., Bauskesche Str. 17.
— Krist., Maurer, Alexanderstr. 174.
— L. R., Kol.-Hdl., Säulenstr. 51.
— Lucie, Frl., Pernauer Str. 11W52a.
— M., Wwe., Mitauer Ch. 46.
— Marie, Hsb., Ruhentalsche Str. 1.
— Mart., Fuhrm., Wolmar. Str. 1W7.
— Mich., Schlosser, Grabenstr. 35.
— Osk. Fr.', Bez.-Ger.-Bmt., Säulenstr. 70W24.
— Off., Hdlr., Eliasstr. 19.
— Off., Maurer, Alexanderstr. 174.
— Otto, Masch., Mitauer Ch. 39.
— Rob., Schmied, Alexanderstr. 190W8.
— S. M., Bahnbmt., Meisterstr. 4.
— Sam., Hg., Marienstr. 70W32.
— Sofie, Wwe., Dünamünd. Str. 45.
— Stan., Dw., Moritzstr. 4.
— Stan., Musik. Altonaer Str. 24.
— Stan., Schuhm., Gertrudstr. 121.
— Theod., Tschlr., Dampfstr. 92.
— Vic., Vorarb., Katharinend. 8.
— Vik., Arrend., Jakobstädt. Str. 16.
— W., Masch., Kaluga'sche Str. 19.
— Wilh., Schuhm., Romanowstr. 65W14
— Wille, Hsb., Gymnastikstr. 19b.
Jankunas, Jur, Fuhrm., Reval. Str. 63
Jankus, Andr., Tschlr., Säulenstr. 110.
— Kas., Klempner, Suworowstr. 106.
— Pet., Schmied, Schrenenbusch 3,2.
Jannait, Friedr., Priv., Marienstr. 64.
F. Jannait, 2. G., Lederwaren, Inh.: Alex. Heusel, Königsstr. 20, ☎ 3146.
Jannel, J., Fleischhdl., Bärenstr. 17 u. Friedensstr. 10☎3411.
— Joh., Kwh., Matthäistr. 18.
— Jur, Kaffeerösterei, Talstr. 14.
Jannert. Sieh auch Janert.
— Paul Alb.', Hg., Wallstr. 27W5.
Janni, J., Maler, Säulenstr. 96.
Jannow. Sieh auch Janow.
— Jul., Amts-Bäckermstr., Bäckerei: Küterstr. 8, ☎ 4817 u. Matthäistr. 64b.
— Jul., Hdlr., Meisterstr. 18W5.
— Jul., Hsb., Matthäistr. 85W10.
— Olga, Frl., Bausk. Str. 10.
— Olga, Frl., Matthäistr. 83W11.
— P., Wwe., Hospitalstr. 47W13.
— Prask., Kol.-Hdl., Schiffsstr. 32.
Jannsohn. Sieh auch Jansohn, Janson und Jannson.
— Alex., Exped., Olivenstr. 5W3.
— Anna, Wäsch., Jesuskirchenstr. 14W7.
— Ans, Ankern., Muckenholm. Str. 35.
— Ans, Schlosser, Trinitatisstr. 12.
— Arn., Maler, Muckenholm. Str. 37.
— Ed., Elektrotechn., Suworowstr. 58.
— Ed., Kassir., Kreuzstr. 1.
— Emilie Joh.', Fabr.-Bmt., Gertrudstr. 79W8.
— Friedr., Hsb., kl. Lagerstr. 44c.
— Gottfr., Kirchendiener, Herderplatz 4.
— Heinr., Kassir., Dünamünd. Str. 18g.
— Jak., Hsb., Annenhof. Str. 13a, W. 1.
— Jan, Kwh., Mitauer Ch. 45a.
— Jan, Seem., Grenzstr. 14.
— Jan, Zimmerm., Lubahn. Str. 25.
— Joh., Masch., Krusenhöfsche Str. 15.
— Joh., Schuhm., kl. Altonaer Str. 26.
— Joh., Steindr., Twersche Str. 3.
— Joh., Tschlr., Windauer Str. 17b.
— Jur., Bürstenm., Mitauer Ch. 17.
— Jur, Schlosser, Baumstr. 9.
— Karl, Kellner, Marienmühlenstr. 18.
— Karl, Masch., Muckenholmstr. 2.
— Kath., Wwe., Oskarstr. 4.
— Kath., Wwe., Hsbn., Ballastdamm 68.
— Krist., Fabrikbmt., alte Mit. Str. 21.
— M., Holzhdl., alte Mitauer Str.33a.
— Mart., Tschlr., Tuckumer Str. 13.
— Pet., Hsb., Amts-Schuhm.-Mstr., Suworowstr. 57.
— P., Hsb., Bierhdl., Altgasen. Weg 10
— Pet. Joh.', Fb., Hilfsstr. 13W3.
— Wilh., Bierhdl., Schiffstr. 38.

K. Chr. Jannson
Gr. Königsstr. 33, Tel. 5460.
Agentur und Kommission.

K. Chr. Jannson, 2. G., Agentur, Inh.: Karl Jannson, Königsstr. 33, ☎ 5460
Jannson, Andr., Fleischer, Laboratoriumstr. 2.
— Adam, Kellner, Marienstr. 73W10.
— Andr., Bmt., Baumstr. 7.
— Anna, Wwe., Kalnezeem. Str. 90W6.
— Ans, Maurer, Rumpenhof. Str. 21.
— Dav., Hsb., Ernestinenstr. 45.
— Friedr., Tapez., Sommerstr. 1.
— Frdr., Tschlr., Kalnez. Str. 100.
— Georg, Kellner, Pernauer Str. 12.
— Hugo, Schlosser, Bauskesche Str. 31.
— Joh., Bahnbmt., Kemmernsche Str. 8.
— Karl, Bevollm. d. Firma Sven Dan. Bergmann, Thronfolgerboul. 15W7.
— Karl, Inh. d. Firma K. Chr. Jannson, Königsstr. 33.
— Karl, Kellner, Grabenstr. 39.
— Krisch, Schlosser, Kalnezeem. Str. 86.
— Krist., Kontordiener, Kalnez. Str.83.
— Lihbe, Wwe., Hdlrn., kl. Lagerstr. 58.
— Ludw., Lohnschreib., Alexanderstr. 128
— Mary, Wwe., Revaler Str. 65W32.
— Pet., Maurer, Dorotheenstr. 43.
Jannu, Wilh., Kellner, Romanowstr. 70a
Janonek, M., Maurer, Kreuzstr. 8, W. 16.
Janonis, A., Wwe., Sternstr. 8.
Janow. Sieh auch Jannow.
— A., Frau, Waisenstr. 7W28.

Jaeger & Co., Destillatur, Sünderstrasse Nr. 30
Telefon 60

— Alex., Dw., Gertrudstr. 80.
— Iw. Thom., Zollbmt., Mittelstr. 2W8.
— Karl, Schuhm., Lagerstr. 39W7.
— Krischj., Schlosser, Neubadsche Str. 3
— Nik., Schlosser, Mittelstr. 2, W. 8.
— Pet., Portier, Muckenholmstr. 7.
— Th., Fleischhdl., Petersb. Ch. 77.
— Wad. Jak.', KA, Zollbmt., Nikolaistr., Zollgeb., W. 1.
Janower, A. W., Hdlr., Schoonerstr. 1, ☎ 4055.
— Mow., Hg., Trinitatisstr. 12W28.
— Schaja, Hdlr., Schiffsstr. 26.
Janowitsch, Ant. Ign.', Masch., Polotzker Str. 1.
— Bened., Priv., Alexanderstr. 89.
— Dav., Revieraufs., Mühlenstr. 23W4.
— Iw., Maler, Sadownikowstr. 18W24.
— Klaud. Jos.', Hsb., Moritzstr. 17.
— Mar., Wwe., Jaroslawsche Str. 10.
— Nik. Alex.', Zollbmt., Mühlenstr. 23.
Janowitsch-Tschaunski, Emilie, TR-Wwe., Wendensche Str. 5, W. 17.
Janowitz, Christ., Hsb., Schlosser, Konradstr. 16, W. 5.
— Jan, Schmied, Katharinendamm 7.
— St., Brauer, Depkinstr. 4W26.
Janowitzki, Mend., Schndr., Gertrudstr. 105
Janowski, Ernst, Zimm., Säulenstr. 90.
— Fritz, Priv., Zementstr. 1.
— Fritz, Schmied, Grenzstr. 8.
— J., Baltische Schuhfabr., Jungfernstr. 7, ☎ 7025.
— K., Auff., Unionstr. 26aW27.
— Ottilie, Frl., Katharinendamm 17.
Janschewski, S., Schlosser, Falckenstr. 5
— Jos., Frisörgesch., Lagerstr. 61.
— Iw., Dw., Moskauer Str. 45, W. 15.
— Wit. Ant.', Bahnbmt., Valentinstr. 4.
Edgar Jansen, vorm. Carl Jansen, 1. G., Zollklar., Spedition u. Komm., Inh.: Edgar Jansen, Prok.: Carl Schmidt, Brauerstr. 9, ☎ 144. Postfach 685.
Jansen, Alfons, Musiklehr., Elisabethstr. 101W3.
— Alice, Frl., Altstadt 15W5.
— Anna Franz', Kontorbmtn., Romanowstr. 27, W. 32.
— Clara, Wwe., Conv. z. hl. Gst. 11.
— Edg. Karl', Inh. d. Firma Edgar Jansen vorm. Carl Jansen, Elisabethstr. 37, W. 4, ☎ 2814.
— Emilie, Frl., Steinstr. 20.
— Herm., SR, Dr. med., Arzt d. russ. Armenhauses, Spr. 8½—10 u. 4—5, im Sommer 9½—11, Alexanderboul 1. ☎ 4181.
— Jos. Wilh.', Fabrikbmt., kl. Lagerstr. 6
— Karl, Schlosser, Säulenstr. 78.
— Marie, geb. Beck, Aeltesten-Wwe., Elisabethstr. 37, W. 4.
— P., Schndr., Suworowstr. 58W24.
— Paul, Kassir. der Steuerverwaltung, Nikolaistr. 69W22.
— Rud., Schlosser, Grabenstr. 47.
— Rud. Eug.', Ing.-Chem., Zementfabr. Poderaa.
— Wilh., Klavierst., Matthäistr. 17W14.
Janska, Iw., Strb.-Schaffn., Suworowstr. 122W29.
Jansky, G., Klempnerei Alexanderstr. 156.
Bernhard Jansohn, 2. G., Gold- u. Silberwaar., Inh.: Amalie Jansohn, Neustr. 15.

C. Jansohn, 2. G., Uhren, Gold- u. Silberwaar., Inh.: Carl Georg Jansohn, Scheunenstr. 28, ☎ 1725.
L. Jansohn, 2. G., Trakteur, Inh.: Liba Jansohn, kl. Münstereistr. 1, ☎ 3669
L. H. Jansohn, 2. G., Mech. Werkst., Inh.: Ludw. Jansohn, Schiffsst. 14. ☎ 571.
M. F. Jansohn, 2. G., Trakteur (Klosterkeller), Inh.: Matthias Jansohn, kl. Schmiedestr. 15, ☎ 160.
Jansohn. Sieh auch Janson, Jannsohn u. Jannson.
— A., Schlosser, Säulenstr. 96.
— A., Tschlr., Karolinenstr. 12.
— Alb., Setzer, Gerberstr. 1, W. 30.
— Alex., Masch., Gertrudstr. 62, W. 56.
— Alex., Maurer, Bikkern. Str. 55.
— Alex., Revieraufs., Sofienstr. 2.
— Alex., Wwe., Sprenkstr. 23aW34.
— Alide, verw. Rohrpasser, Wwe., Hsbn., Schwartzenhöfsche Str. 12.
— Amalie, Inh. d. Firma Bernh. Jansohn Neustr. 15, Q. 1 u. 2.
— Amalie, Wwe., Schwartzenhöf. Str. 1
— Andr., Hsb., Irmlausche Str. 2.
— Andr., Maurer, Hofesstr. 2.
— Andr., Schiffszimm., Gerberstr. 9.
— Anna, Frau, Romanowstr. 45W15.
— Anna, Hsb., Gartenstr. 36.
— Anna, Hsbn., Wwe., Schulzenhöfsche Str. 2.
— Anna, Schndrn., Säulenstr. 71W9.
— Anna, Wwe., Hsbn., Lagerstr. 51.
— Anna, Wwe., Gertrudstr. 62.
— Anna, Wwe., Kiefernstr. 14.
— Anna, Wwe., Schlocksche Str. 32.
— Ans, Tschlr., Revaler Str. 32.
— Arkad., Schuhm., kl. Lagerstr. 17.
— Aug., Bauuntern., Sprenkstr. 56a.
— Aug., Schndr., Kalkstr. 11W9.
— Carl, Inh. d. Firma C. Jansohn, Scheunenstr. 28.
— Christ., Hg., Maurerstr. 10.
— Christ., Hsb., Blumenstr. 5.
— Dav., Milchhdlr., Wasastr. Haus Agthe.
— Dav. Andr.', Bmt. Brückenstr. 16W7a
— Dor., Wwe., Kalnez. Str. 101, Q. 1.
— Ed., Bierverleger, Sprenkstr. 23bW14
— Ed., Hsb., Fleischhdlg., Petersburger Ch. 106 u. 124.
— Ed., Schlosser, Wiesenstr. 5.
— Ed., Zuschndr., Vegesacksholm 6.
— Edde, Hdlrn., Newastr. 14W26.
— Elis., Hdlrn., Schreyenbusch 2, 29.
— Elis., Wwe., Kohlenstr. 20.
— Elis., Wwe., Säulenstr. 49a, W. 1.
— Emil, Schuhm., Pernauer Str. 15.
— Emilie, Hsbn., Färberstr. 6aW1.
— Ernst, Fuhrm.-W., Artilleriestr. 51W4.
— Ernst, Zuschndr., Matthäistr. 19.
— Ernst Mart.', Brenner, Ritterstr. 39.
— F., Stauer, Mitauer Ch. 50W7.
— Fedora, Speiseh., Meinhardstr. 1a.
— Ferd., Masch.-Bauer, Langestr. 20.
— Fr., Wraker, Moskauer Str. 213.
— Friedr., Setzer, kl. Vegesacksholm 36.
— **Fritz, Hsb., Grenzstr. 30.**
— Ged., Zimmerm., Mitauer Ch. 17.
— Georg, Hg., Dorotheenstr. 42.
— Georg, Tschlr., Färberstr. 25.
— Gust., Schlosser, Bickernsche Str. 37.
— Hans, Dw., Hagensberger Str. 6.
— Hans, Schuhm., kl. Vegasacksholm 36.
— Heinr., Korkenschndr., Sprenkstr. 67.
— Herm., Schlosser, Gartenstr. 36.

— J., Dw., Alexanderstr. 48.
— J., Kwh., Gertrudstr. 70.
— J., Kol.-Hdl., Kurmanowstr. 18.
— Jak., Fuhrm., Alexanderstr. 166.
— Jak., Fuhrm.-W., Rabenstr. 6W15.
— Jak., Hg., Konradstr. 1.
— Jak., Kol.-Hdl., Frauenb. Str. 16.
— Jak., Schmied, Petersb. Ch. 79.
— Jak. Tom.', Hdlr., Paulucciſtr. 6.
— Jan, Bmt., Pernauer Str. 22a.
— Jan, Bmt., Uferstr. 9.
— Jan, Hsb., Ballastdamm 5.
— Jan, Heizer, Augustenstr. 19W18.
— Jan, Kol.-Hdl., Unionstr. 5.
— **Jan**, Lastfuhrm., Ad.erstr. 20, W. 11.
— Jan Petr.', Mech., Ritterstr. 44.
— Jan, Schlosser, Obststr. 10, W. 6.
— Jan, Schlosser, Sprenkstr. 58, W. 1.
— Jan, Schuhm., Säulenstr. 86W25.
— Jan, Tschlr., Färberstr. 2, W. 9.
— Jan, Tschlr., Ritterstr. 50W18.
— **Jan**, Tschlr., Sprenkstr. 20, W. 6.
— Ilja, Hg., Säulenstr. 57W22.
— Ilse, Wwe., Augustenstr. 12W33.
— Indr., Hsb., kl. Vegesacksholm 36W16.
— Indr., Masch., Rodenpoiser Str. 65.
— Joh., Former, kl. Kandauer Str. 12.
— Joh., Hsb., Laborat. Str. 6, Q. 1.
— Joh., Kellner, Säulenstr. 57W22.
— Joh., Lehrerin, Paulucciſtr. 6.
— Joh., Maurer, Charlottenstr. 40.
— Joh., Schlosser, Gertrudstr. 70W9.
— Joh., Schlosser, Petersb. Ch. 113.
— Joh., Schuhm., Treyden. Str. 5.
— Joh., Tschlr., Gertrudstr. 93.
— Joh., Tschlr., Ritterstr. 64, W. 6.
— **Joh.**, Tischlermstr., Mühlenstr. 54.
— Jul., Zimmerm., Suworowstr. 102.
— Julie, Hsbn., Obststr. 2, W. 1.
— Julie, Wwe., Adolfstr. 7a.
— Jur., Tschlr., Obststr. 12, W. 19.
— K., Bankdiener, Helenenstr. 14, W. 16.
— K., Hg., Hospitalstr. 5W7.
— K., Klempner, Unionstr. 8W10.
— K., Kol.-Hdl., Moskauer Str. 275
— K., Konditorei, Hospitalstr. 5.
— Karl, Hdlr., Moskauer Str. 275.
— Karl, Hg., Petersb. Ch. 124W2.
— Karl, Hsb., Lubahnsche Str. 6, W. 9
— Karl, Hsb., Salwensche Str. 64.
— Karl, Postbmt., Gertrudstr. 103W11.
— Karl, Schlosser, Versohnsche Str. 6.
— Karl, Schlosser, Pernauer Str. 9W2.
— Karl, Schlosser, Sprenkstr. 32.
— Karl, Schlosser, Winasche Str. 16.
— Karl, Schuhm., Matthäistr. 125.
— Karl, Töpfer, Artilleriestr. 67.
— Karl, Töpfer, Revaler Str. 35W45.
— Kasp., Zimmerm., Kandauer Str. 1a
— Kassandra, Frl., Sprenkstr. 56aW9.
— Kath., Wwe., Artilleriestr. 61.
— Konr., Schuhm., Karolinenstr. 23W3
— Krisch, Dw., Küterstr. 19.
— Krisch, Hsb., Bauskesche Str. 25.
— Krischj., Kwh., Rabenstr. 20.
— Krist., Hg., Petersb. Ch. 80.
— Krist., Wwe., Gerberstr. 11W2.
— Leop., Kb., Kaisergartenstr. 1.
— Lihbe, Inh. d. Firma L. Jansohn, kl. Münstereistr. 1.
— Lisa, Wwe., Romanowstr. 42, W. 10.
— **Lotte, Hausbes., Vogelstr. 3.**
— Ludw., Aeltester d. St. Johannisgilde, Amts-Zeugschmiede-Mstr., Inh. der Firma L. H. Jansohn, Schiffsstr. 14, W. 1, ☎ 571.
— Ludw., Böttchermstr., Artilleriest. 65
— Luise, Dw., Muckenholmsche Str. 15.

Karl Grünberg, Matthäistr. № 54, im eigenen Hause. **Die besten Gummireifen der Welt.**

Alle Sorten Schnäpse: Kümmel, Pomeranzen, engl. Bitter, Kirsch, Pfeffermint, Njeshinskaja, Rjabinowka, Rig. Balsam usw.

— M., Delikateßhdl., Neustr. 9a.
— M., Feldscher, Marienstr. 55W12.
— M., Hebamme, Salwensche Str. 41.
— Marie, Frl., Friedensstr. 29.
— Marie, Frisirsalon, Katharinend. 2.
— Mar., Hsbn., Moorstr. 41.
— Marie, Wwe., Elisabethstr. 75, W. 33.
— Mar., Wwe., Säulenstr. 111.
— Marie, Wwe., Hsb., Kalnez. Str. 19.
— Marie, Wwe., Petersb. Ch. 106.
— Mart., Fleischer, Ritterstr. 79.
— Mart., Manuf.-Hdl., Mitauer Ch. 14, ☎ 5337, Holzhdl., alte Mit. Ch. 33a.
— Mart., Maler, Palissadenstr. 31.
— Mart., Priv., Unionstr. 19W18.
— Mart., Vorarb., Vegesacksholm 2.
— Mart., Zimmerm., Treyden. Str. 5.
— Math., Bierhdl., Schreyenbusch 6, 13a
— Math., Hsbn., Ambothen. Str. 25.
— Math., Lehrerin, Kathol. Str. 21.
— Math., Wwe., Moorstr. 22.
— Matth., Fleischer, Witebsker Str. 39.
— Matth., Inh. d. Klosterkellers, Gildstubenstr. 4W17, ☎ 160.
— Mich., Hdlr., Gertrudstr. 43W33.
— Mich. Jak.', Stellm., Säulenstr. 97.
— Minna, Frl., Mühlenstr. 22, W. 3.
— Minna, Schndrn., Bullen. Str. 26a.
— N., Maler, Dünaburg. Str. 31W13.
— Nat., Wwe., Hsb., Hospitalstr. 17.
— Nat., Zuschndrn., Fuhrmannsstr. 28.
— Nik. Joh.', Werkmstr., Säulenstr. 75
— Osk., Zimmerm., Ballastdamm 5.
— P., Schndr., Königsstr. 20W5.
— Paul, Bibl.-Diener, Thronf.-B. 19.
— Paul, Exped., Romanowstr. 20aW4.
— Pet., Portier, Petersb. Ch. 10.
— Pet., Schlosser, Mitauer Ch. 56a.
— Pet., Tschlr., Dorpater Str. 33.
— R., Zeichner, Laboratoriumstr. 6W1.
— Reinh., Schiffszimmermeister, Schiffstaxator des Handelsamts, Ballastd. 64. ☎ 5293.
— Reinh., Tschlr., Rodenpoiserstr. 19.
— Rich., Töpfer, Kalnezeem. Str. 101..
— Rich., Töpfermstr., Suworowstr.88W3
— Rob. Joh.', Hg., Brückenstr. 22W3.
— Sim., Tschlr., Nordstr. 18W16.
— Sofie, Wwe., Krebsstr. 10.
— Th., Schiffszimmerm., Nußstr. 11.
— Theod., Schlosser, Helenenstr. 4.
— Theod., Schlosser, Schreyenbusch 2, 4.
— Theod. Joh.', Sprenkstr. 20W6.
— Wilh., Ankern., Mosk. Str. 97.
— Wilh., Stauer, 2. Weidend. 25, W. 24
— Wilh., Wwe., Matthäistr. 61W7.
— Wold., Ankern., Holmstr. 1, W. 13.

Janson & Ko., 2. G., Lampen u. Glaswaren, Inh.: Ed. Joh.' Janson u. Osk. v. Henko, Marienstr. 28a, ☎ 5502.

КАРЛЪ БАЛКЪ.

Janson & Co.
Marienstr. Nr. 28a
Ecke Romanowstrasse.
Tel. 5502.
Handlung von Lampen
und sämtlichen
Wirtschafts-Geräten.

A. Janson, 2. G., Tischlerei, Inh.: Andrei Janson, Marienstr. 128, ☎ 156.

A. Janson
Fabrik für Bau- u. Möbel-Tischlerarbeiten
Marienstraße 128.
Telefone:
Fabrik 156; Wohnung 3731.

J. Janson, 2. G., Baumaterialien, Inh.: Jak. Janson, Marienburger Str. 1, ☎ 6902.

Jeannot Janson „Lucullus", 2. G., Konservenfabrik, Inh.: Jeannot Janson, Alexanderstr. 182, ☎ 3727.

Иванъ Ив. Янсонъ
Jeannot Janson
Alexanderstr. 182, Telefon 3727.
Postfach 689.
Vertretungen:
Akt.-Ges. B. J. Winner, St. Petersburg.
Akt.-Ges. Th. Goldschmidt, Essen Ruhr.
G. m. b. H. „Globus", Arensböck.
Paul Boessneck, Fa. Emil Hagen, Moskau.

Janson. Sieh auch Jannsohn, Jansohn u. Jannson.
— A., GS, Kassir., Kalkstr. 23W5.
— A., Kwh., Karolinenstr. 15.
— A., Polier, Revaler Str. 45W1.
— A., Schuhm., kl. Lagerstr. 17.
— A. M., Frl., Bmtn., Trinitatisstr. 4.
— Ad., Fleischer, Färberstr. 13W11.
— A., Hdlr., Bärenstr. 26.
— Alex., Hg., Mittelstr. 9W13.
— Alex., Schndrn., Matthäistr. 18 W 18.
— Alex., Tschlr., kl. Falckenstr. 1.
— Alex. Georg.', Lehrer, Puschkinb. 9.
— Alfr., Gärtner, Alexanderstr. 134 W 24.
— Andr., Badestube, Mosk. Str. 7 u. 9
— Andr., Dw., Klosterstr. 21.
— Andr., Expreß, Marienstr. 99W8.
— Andr., Hsb., Tschlrmstr., Inh. d. Firma A. Janson, Marienstr. 128, ☎ 3731.
— Andr., Maurer, Matthäistr. 52.
— Anna, Hebamme, kl. Lagerstr. 39.
— Anna, Oekonom., Palaisstr. 5W21.
— Anna, Schndrn., kl. Lagerstr. 26.
— Anna, Wäsch., Adlerstr. 20.
— Anna, Wwe., Marienstr. 77W17.
— Anna, Wwe., Ritterstr. 109.
— Ans, Maurer, Amalienstr. 4.
— Ans, Milchhdl., Alexanderstr. 68.
— Arn., Hg., Suworowstr. 104W32.
— Aug. Joh.' Drehermstr., Säulenstr.46
— Berta, Frl., Gertrudstr. 6W5.
— Christ., Kfm., Kalnezeem. Str. 43.
— Chr., Stauer, Trinitatisstr. 28.
— Dav., Briefstr., kl. Altonaer Str. 10.
— Diedr., Bürodiener, Schulenstr. 24.
— E., Schndrn., Alexanderstr. 135W6.
— E., Wwe., Nikolaistr. 57W45.
— Ed., Exped., Bischofstr. 1W16.
— Ed. Joh.', Mitinh. d. Firma Janson und Ko., Säulenstr. 20W11.
— Edg. Wilh.', Buchhltr., Nikolaistr.57.
— Emil, Schauspieler, Elisabethstr. 7…
— Emil Joh.', Fabr.-Bmt., Suwor… str. 106W7.
— Eva, Hsb., Adolfstr. 9, Q. 1.
— Ewald, Hsb., Schreyenb. 3, 23.
— Fr., Frisörgesch., Wenden. Str. 5.
— Frdr., Maurer, Revaler Str. 51.
— Friedr. Jak.', Bahnbmt., Irmlau… Str. 2aW9.
— Fritz, Geschäftsf. d. Firma Wicande… Larson, Säulenstr. 6W25.
— Heinr., Hdlr., Kurische Str. 4.
— Herm., Dreher, Marienstr. 130.
— Herm., Fleischer, Petersb. Ch. 10…
— Herm., Fleischer, Petersb. Ch. 12…
— J., Hdlr., Kurische Str. 1a.
— Jak., Bauuntern., 1. Weidend. ☎ 5205.
— Jak., Hdlr., Friedrichsstr. 7.
— Jak., Hg., Grabenstr. 39.
— Jak., Hsb., Windauer Str. 6.
— Jak., Kellner, Sprenkstr. 50.
— Jak., Schmied, Alexanderstr. 134.
— Jak., Schuhm., Petersb. Ch. 66b
— Jak., Tschlr., Marienstr. 110.
— Jak., Vorarb., Talstr. 5, W. 35.
— Jan, Fuhrm., Artilleriestr. 49, W.
— Jan, Hsb., Artilleriestr. 51, W. 7
— Jan, Schndr., Ritterstr. 66.
— Jan, Tschlr., Falckenstr. 5.
— Jeannot, Alexanderstr. 182, ☎ 37…
— Joh., Agent, Fruchtstr. 1, W. 5.
— Joh., Bierhdlr., Dorpater St. 5…
— Joh., Fuhrm., Kasernenstr. 1.
— Joh., Kb., Alexanderstr. 98W16.
— Joh., Müller, Dorpater Str. 83.
— Joh., Schlosser, Unionstr. 19.
— Joh., Schmied, Petersb. Ch. 66c.
— Joh. Karl', Mitinh. d. Firma H… Joh. Blumenthal, Dorpater Str. … ☎ 675.
— Joh. Krist.', Musiker, Schwartzen… Str. 10.
— Jos., Tschlr., Invalidenstr. 4.
— Julie, Hgn., Ritterstr. 64W2.
— Jur, Priv., Schlocksche Str. 10.
— Jur, Stauer, Altrahdensche Str.
— K., Heu- u. Haferhdl., Revalerstr.
— Karl, Hg., Elisabethstr. 101W9.
— Karl, Hg., Thronfolgerboul. 2, W.
— Karl, Malermstr., Talsen. Str. 1…
— Karl P., Postbmt., Gertrudstr.103…
— Karol., Aufwärt., Marienstr. 123.
— Karol., Hdlrn., Marktstr. 2.
— Karol., Wwe., Martastr. 9.
— Krisch, Dw., Küterstr. 19, W. 16.
— Krisch, Kwh., Bausk. Str. 25.
— Krischj., Fuhrm.-W., Ritterstr. 65.
— Krist., Hsb., Bierhdl., Bausk. Str. ☎ 3387.
— Laur, Bierhdlr., Alexanderstr. 126
— Lisa, Auff., Nikolaistr. 27, W. 30.
— Lisette, Hsbn., Aststr. 52.
— Louis Dietr.', Hg., Romanowstr.
— Luc., Kassir., Taubenstr. 11.
— M., Duntenhöf. Str. 32W7.
— M., Gravör, kl. Schmiedestr. 11W…
— M., Holzhdl., Maurerstr. 10W4.
— Mar., Direktrice, Bäckereistr. 10, W.
— Marie, Hsb., Moskauer Str. 271.
— Marie, Hsb., Trinitatisstr. 2.
— Marie, Wwe., Laubstr. 11.
— Mart., Montör, Ritterstr. 72W21.
— Mart., Schlosser, Säulenstr. 51W3…
— Mart., Schmied, Laboratoriumstr.
— Math., Wwe., Schreyenbusch 2,43
— Max Friedr.', Graveur, Ritterstr.
— Mich., Hg., Moskauer Str. 271.

Karl Grünberg, Matthäistr. № 54, im eigenen Hause. Telephon № 2402 Die besten Gummireifen der Welt.

G. A. Schweinfurth, Weingrosshandlung, Rathausplatz Telefon 485

— Mik., Hsb., Wjatkasche Str. 1a.
— Mik. Joh.', Fabr.-Mstr., Revalerstr.3
— Nat., Frl., kl. Vegesackshohn 22W12.
— P., Hdlr., Lazarettstr. 2W4a.
— Paul, Buchdr., Schloßstr. 8.
— Paul, Maler, Bäckereistr. 7W7.
— Paul., Wwe., Gertrudstr. 23W6.
— Paul Step.', Bahnbmt., Kemmernsche Str. 8.
— Pet., Felliner Str. 12W46.
— Pet., Dreher, Revaler Str. 41, W.26
— Pet., Gärtner, Revaler Str. 22.
— Pet., Schlosser, Kalnez. Str. 99a.
— Pet., Schmied, Wenden. Str. 31W7.
— Roland, Tschlr., Invalidenstr. 4W8.
— Rud., Amts-Malermstr., Martastr. 7, ☎ 5844.
— Rud., Postbmt., kl. Newastr. 2W7.
— Vilma, Chorist., Jakobsstr. 5W12.
— Wilh., Aelterm. d. Tapez.-Amts, Gesch.: kl. Lärmstr. 2, ☎ 7085, wohnt Jakobsstr. 28W6.
— Wold., Schlosser, Unionstr. 18.
Janson-Schultz, Jak., Hsb., 1. Weidendamm 13W2.
Jantowski, Ant., Pol.-Bmt., Suworowstr. 104.
Jantschis, D., Hsb., Irmlausche Str. 3a.
Jantscho, Iw., Bahnbmt., Gerberstr. 6.
Jantson, Mart., Fabrikbmt., Kalnezeemsche Str. 62.
Jantz, G., Maurermstr., Wenden. Str. 5.
Jantzen, Karl Thorwald', Buchhltr., Nikolaistr. 27W18.
Janul, Liebe, Hdlrn., Trinitatisstr. 6.
Janulanis, Matw., Bierhdl., kl. Lagerstr. 47.
Janulenis, Alex., Schuhm., Altonaerstr. 1
Janulewitsch, Pet., Bahnbmt., Kandauer Str. 11.
— Afan., Korbm., Dünaburger Str.49.
— Nik., Masch., Romanowstr. 92.
— Wlad., Masch., Romanowstr. 92.
Janulis, Jan, Schndr., Gertrudstr. 65.
— Pet., Zimmerm., Muckenholm. Str.25
Janus, Anna, Wwe., Färberstr. 17.
Janusschewitsch, Ant., Bmt., Duntenhöf. Str. 2W6.
— Kas., Hsb., Nelkenstr. 6.
Januschis, Matw., Hsb., Marktausf., kl. Altonaer Str. 19.
Januschka, Jak., Bautschlr., Adlerstr. 22.
— O., Zollbes., Romanowstr. 123W49.
Januschkewitsch, Franz Felix', Pol.-Bmt., Ritterstr. 30.
— Paul., Wwe., Säulenstr. 92.
— St., Schuhm., Kathol. Str. 48W4.
— W., Schlosser, Theringer Str. 10.
Januschkewitz, Joh., Frisirsalon, Suworowstr. 32.
Januschkin, K., Kurzw.-Hdl., Marienstr. 33.
Januschkis, A., Schuldien., Kirchenstr.14
— Ant., Bierhdl., Bienenstr. 16.
— Jos., Glaser, Marienstr. 42W3.
Januzik, J. A., Geschäftsf. d. Kreis-Mil.-Chefs, Zitadelle.
Japhe, Wilh., Agent, Theaterboul. 6W8, ☎ 5348.
Japin, Jur, Hsb., Schreyenb. 2,1b.
David Jappa, 2. G., Pelzwaren, Inh.: David Jappa, Sünderstr. 7, ☎ 1408 und Herrenstr. 25.
Jappa, Dav., Inh. der Firma Dav. Jappa, Paulucci str. 6W3, ☎ 7529.
Jappe, S., ebr. Schule, Mühlenstr. 159.
Jarbau, Jan, Kellner, Mosk. Str. 129W9

Jarischkin, L. L., Stabskapt., Kalnezeemsche Str. 22.
— Alex. Lwow', KS, Zollbmt., Kalnezeemsche Str. 22.
v. Jarmerstedt, Elise, geb. v. Schilling, Sommerstr. 7.
Jarmorkin, Georg, sen., Packmstr., Säulenstr. 46.
— Georg Georg', Korresp., Säulenstr. 46.
Jaroschewitsch, Ad., Maurer, Eliasstr.9W2
— Luka, Schlosser, Kathol. Str. 58.
Jaroschewski, A. M., Ing., Dom.-Verw.-Bmt., Thronfolgerboul. 33W14.
— Rud., KR, Kalnezeem. Str. 1W7.
Jaroschunas, A., Hsb., kl. Altonaer Str. 15
— Ign., Dw., Libauer Str. 10.
— Oss., Hsb., Irmlausche Str. 11.
Jarosy, Fritz, Hg., Felliner Str. 12W28
Jarosy-Drahovica, Alb. Arm.', Violinvirtuose, Felliner Str. 12W28.
Jarotzki, Nik., Dw., Mosk. Str. 80.
— Don., Tschlr., Kasernenstr. 7.
Jarre, Anna, Wwe., Elisabethstr. 75 W 10
Jarschinski, Kornelia, Hgn., Marienst. 45
Jarschomkowski, Karl, Damen-Friseur, Amtsmstr., Theaterstr. 12, ☎ 4220, wohnt Mittelstr. 4W13.
Jarulis, Jos., Bierhdl., Kathol. Str. 10.
Jaruschkewitsch, Jur., Bmt., Popowstr. 3a.
Jarw, Alex. Adam', Frisör, Paulucci str.12
Jaschin, Paw., Kwh., Ritterstr. 113 u. Romanowstr. 111.
Jaschkewitsch, Js., Hg., Romanowstr.114.
Jaschkin, Alex., Priv., Matthäistr. 43W42
— A., Steinh., Friedensstr. 21W14.
Jaschkul, Franz, Bahnbmt., Sadownikowstr. 18.
Jaschkulis, Jur, Hsb., Moorstr. 6.
Jaschmont, Iw., Zollbes., alte Mitauer Str. 13.
Jaschtschik, M., Hdlr., Romanowst. 149.
Jaschtscholt, Wlad. Pet.', Bahnbmt., Margaretenstr. 4.
Jaschutin, Sim., Telegr., Ritterstr. 64.
Jasenas, Sim., Eliasstr. 22.
Jasenski, Mich., Kellner, Ritterstr. 72W49
Jasep, Ed., Hdlr., Färberstr. 13.
Jasewitsch, Pet., Hg., Dünab. Str. 21.
Jasinkewitsch, Kas., Auff., Pionierstr. 9.
— D., Sattler, Sadownikowstr. 18.
Jasinsky. Sieh auch Jassinsky.
— Ant., Schuhw.-Hdl., Peterholmstr.19.
— John, Bmt., Wendensche Str. 5.
— Irma, geb. Elsner, Bmtn., Scheunenstr. 28W4.
— Marie, Bmtn., Wendensche Str. 5.
— O., Privat., Theringensche Str. 8.
— Oss., Auff., Bachstr. 10, W. 2.
— Theod., Zimmerm., Romanowstr.107
— Wilh., Schndr., Kaisergartenstr. 2.
Jasip, Jan, Tschlr., Kohlenstr. 30.
Jask, Max, Fabrikbmt., Kalnezeem. Str. 62
Jaskewitz, Paw., Stallmstr., Katharinenstr. 14.
Jaskowski, Alex., Kontorbmtn., Turgenjewstr. 8.
— A., Hg., Dorp. Str. 41W10, ☎ 5076.
— Arn. Ed.', Hg., Marienstr. 27W6.
— Ed., Buchhltr., Ritterstr. 58W8.
— Ed., Schmied, Fockenhöf. Str. 4.
— J. Dreher, Gerberstr. 8, W. 14.
— Joh., Klempner, Turgenjewstr. 8.
— Marie, Hgn., Klosterstr. 19.
— P., Bmt., Alexanderstr. 104W15.
— Ringold, Stud. chem., 1. Weidend. 3.
— Rob., Artellscht., kl. Altonaer Str. 3.
— Wilh., Priv., Marienstr. 32.

— Wilh., Schlosser, kl. Altonaer Str. 3.
Jaskun, Jos., Hg., Katharinend. 8.
Jasmann, M., Hg., Sadownikowstr. 17.
Jasninski, Joh., Schuhm., Säulenst. 112.
Jaspersohn, Karl, Musiker, Charlottenstr. 30, W. 5.
Jassewitsch, Mel., Bahnbmtn., Suworowstr. 7W11.
Jassinsky. Sieh auch Jasinsky.
— Bruno Karl', Hsb., Champetr. Str.75.
— K. A., Aufseher des Arresth., Dorpater Str. 69.
— Lorenz Orist.', Bahnbmt., Mühlenst.3a
— Matw., Gerber, kl. Palissadenstr. 7W4
— Olga, Frl., Schlocksche Str. 13W6.
— Pet., Zimmerm., Ritterstr. 113W21.
— Thadd. Jos.', vereid. Rechtsanw., Spr. 10—12 u. 5—7, Ritterstr. 8W10 ☎ 1324.
— Wlad., Maurerpol., Kalnezeem. Str.2
Jastrebow, Nik. Paw.', KR, Friedensr. Albertstr. 11W5.
Jastrowski, Jenni, Putzhdl., Sprenkstr.37
Jastrzembski, Anna, Priv. Mädchengymnas. u. Pens., Puschkinboul. 8, ☎ 5663
— Marianne, Wwe., Thronf.-B. 2 W 34.
Jasuk, Serg., Auff., Peterholm. Str.13.
Jasulowitsch, Oss., Zimm., Windstr. 23.
Jasunas, Franz Stan.', Zimm., Gertrudstr. 125.
— Elise, Hsbn., Drosselstr. 1.
— Jan, Heizer, Dünaburger Str. 48.
— Karl, Bäcker, Rabenstr. 13.
— Kas., Hsb., Aststr. 71.
— Oss., Fuhrm., Ritterstr. 58W27.
— Pet., Schuhm., Säulenstr. 34.
— Rom., Dw., Mitauer Ch. 9.
— S., Fotogr., Eliasstr. 22.
Jatschenis, J. O., Notar.-Schreiber, Alexanderstr. 114, W. 13.
— Oss., Portier, Alexanderstr. 114.
Jatschmenkina, W., Klavierspielerin u. Stuhlflechterin, Gertrudstr. 74, W. 8.
Jatulis, G., Dw., Wagestr. 7.
— Laur, Knecht, Sprenkstr. 16W12.
— Theod., Bierhdl., kl. Lagerstr. 39.
Jatzken, M., Kfm., Sprenkstr. 13.
Jatzkewitz, Iw., Bmt., Kiefernstr. 5W13.
— Georg, Werkmstr., Mühlenstr. 20W25
— Jarosl., Gerber, Jaroslaw. Str. 6.
— Jos. Matth.', Fb., Brückenstr.12W42.
— Wik., Kwh., Schreyenbusch 4, 7.
Jaubol, Pet., Exped., Kurmanowstr.23W4

Ingenieur
Alex. Jauch
Licht- u. Kraftanlagen
Lager moderner elektrischer Beleuchtungskörper.
Wallstrasse 28B. Tel. 5080.

Ingenieur Alex. Jauch, 2. G., elektr. Art., Inh.: Alex. Jauch, Wallstr. 28b, ☎ 5080.
Jauch, Alex. Karl', Inh. d. Firma Ing. Alex. Jauch, Romanowstr. 21.
— Herm., Steuerverw.-Bmt., Lagerstr. 1.
— Karl, Aelterm. d. St. Johannisgilde, Dir. d. Spark. d. St. Joh.-Gilde, Stadtverordn., Newastr. 13W18, ☎ 6490.

Karl Grünberg, Matthäistr. № 54, im eigenen Hause. **Die besten Gummireifen der Welt.**

Russ. u. ausländ. Weine in grosser Auswahl, Schnäpse der Firma JAEGER & Co., Natürliche Mineralwasser

— Max Karl', Provisor, Hsb., Inh. d. Schreyenbusch-Apotheke, Schreyenbusch 1,38a, ⊶ 2495.
— Otto Karl', Buchhltr., Alexanderstr. 92
Jauernig, Wilh., Hg., Rodenpois. Str. 66
„Jauna Deenas Lapa", Redakt., Exped. u. Druckerei, Suworowstr. 14, Eing. Elisabethstr., ⊶ 2183.
Jaunais, Jur., Zollauff., Matthäistr. 50.
— Jan, Platzmstr., Wolmar. Str. 21W23
— R., Schlosser, Wiesenstr. 7.
Jaunais Evangelists, Redakt. u. Exped. Duntenhöfsche Str. 1.
Jaunakas Sinas, Druckerei und Kontor Parkstr. 3.
Jaunalksne, Jak., Hsb., Palmstr. 16.
— Karl, Werkmstr., Revaler Str. 88.
Jaunaschan, Ant., Vorarb., Werrosche Str. 4W4.
Jaunau, Karl, Hg., Charlottenstr. 6.
Jaunausch, Jur, Masch., 2. Weidend. 16.
Jaunbers, P., Briefstr., Alexanderstr. 117
Jaunbrahl, A., Wwe., Alexanderstr. 125
Jaundalder, J., Wagenb., Wiesenstr. 7.
— Pet., Kol.-Hdl., Wolmarsche Str. 35.
Jauneck, Alex., Wraker, Jarosl. Str. 35.
Jaunekaln, Teofile, Buchhltrn., Alexanderstr. 151.
Jaunfried, Dav., Kommissionär, Rumpenhofsche Str. 19, W. 14.
Jaungail, Jak., Hsb., Kaugernsche Str. 2
Jaunin, Reinh., Maler, Säulenstr. 78W4
Jaunit, Aug., Frisirsalon, Alexanderst. 107
— Ed., Setzer, Rabenstr. 5W7.
— Pet., Stellm., Petersb. Ch. 6.
Jaunkaln, J., Schlosser, Obststr. 8, W. 2.
— Aug., Hsb., kl. Vegesacksholm 53W3.
— Gust., Vorarb., Hapsaler Str. 9.
— Jan, Kutscher, Dampfstr. 41.
— Joh., Tschlr., Suworowstr. 133.
— Pet., Montör, Rumpenhöf. Str. 7W11
Jaunkikis, Krist., Schndrn., Ritterstr. 71.
Jaunlinis, Lilly, Frau, Pauluccistr. 11.
Jaunmuzeneek, Leont., Putzm., Bürgerstr. 7a.
Jaunosol, Andr., Jak.', Setzer, Sprenkstr. 23b, W. 4.
— Indr., Vorarb., Krebsstr. 5.
— Karl, Fuhrm., Sprenkstr. 16W11.
— Lisa, Wwe., Gertrudstr. 125, W. 38.
— Otto, Brauer, Hospitalstr. 5W20.
Jaunputnin, Jan, Hsb., kl. Moskauer Str. 12.
Jaunron, Mart. Indr.', Kassir., Helenenstr. 7W3.
Jaunrose, W., Hdlr., kl. Altonaer Str. 14
— Joh., Vorab., Matthäistr. 14W5.
— Marie, Brothdl., kl. Altonaer Str. 14
Jaunsar, Alex., Maler, Rev. Str. 48.
— Andr., Schuhm., Helenenstr. 4W47.
— Friedr., Gend., Revaler Str. 70W15.
A. Jaunsem, 1. G., Hülsenfabrik, Inh.: Andreas Jaunsem u. Martin Ohß, Suworowstr. 21, ⊶ 548.

Ed. Jaunsem & Co.
Tabak-Magazin:
Alexanderstr. 40, Telefon 2106.
Hülsen-Fabrik:
Tal- und Bachstr.-Ecke
Telefon 4895.

Ed. Jaunsem & Ko., 2. G., Tabakhdl., Kommanditgesellsch., Ed. Jaunsem der einz. offene Gesellsch., Alexanderstr. 40. ⊶ 2106. Hülsenfabrik: Tal- u. Bachstr.-Ecke, ⊶ 4895, Niederl.: Romanowstr. 70b, ⊶ 6334.
Jaunsem, Ad., Tschlr., kl. Altonaerstr. 5
— Adam, Zollbes., Teichstr. 5W8.
— Alex., Schlosser, Feldstr. 3.
— Alice, Frl., Wallstr. 27W14.
— Andr., Hdlr., Romanowstr. 53.
— Andr., Hsb., Mitinh. der Firma A. Jaunsem, Newastr. 36, W. 3, ⊶ 2444.
— Anna, Frl., Gymnastikstr. 6.
— Aug., Drahtz., Hamannstr. 7.
— Cäcilie, Wwe., Taubenstr. 2W5.
— Dav., Fuhrm., Alexanderstr. 165.
— Dav., Vorarb., Adolfstr. 2.
— Dor., Wwe., Drosselstr. 4.
— Ed., einz. offener Gesellsch. d. Firma Ed. Jaunsem u. Ko., Alexanderstr. 40.
— Ed., Zimmerm., Pernauer Str. 21.
— Emilie, Wäsch., Laboratoriumstr. 25.
— Ernst, Montör, Peterb. Ch. 28W32.
— Ew., Schlosser, Kojenholm. Str. 2.
— Franz, Fuhrm.-W., Pionirstr. 3W17.
— Georg, Dw., Orgelstr. 2.
— Heinr., Schmied, Petersb. Ch. 124.
— Herm., Schmied, Schreyenb. 2W10.
— J., Austr., Sprenkstr. 40W5.
— J., Dachdecker, Karlsstr. 7.
— J., Dw., Altonaer Str. 11.
— J., Einfahrt, Suworowstr. 28.
— J., Herrenkl.-Hdl., Mühlenstr. 95.
— Jak., Schiffskapt., Ankerstr. 3.
— Jak., Tschlr., Revaler Str. 88W13.
— Jak. Jak.', Holzwr., Mühlenstr. 131.
— Jan, Hsb., alte Mitauer Str. 33.
— Jan, Lehrer, Gertrudstr. 67W3.
— Jan, Masch., Dampfstr. 96.
— Jan, Schlosser, Rumpenhöf. Str. 8.
— Jan, Tschlr., Spargelstr. 10.
— Jan, Zuschndr., Schreyenb 2,18a.
— Joh., Hdlr., Mastenstr. 1.
— Joh., Hsb., kl. Lagerstr. 12.
— Joh., Kwh., Mastenstr. 1.
— Joh., Maurer, Färberstr. 19, W. 13.
— Joh., Schulvorst., Küster an der Johanniskirche, Gertrudstr. 67W3.
— Jul., Lehrn., Bullenhöfsche Str. 3.
— Jur, Bierhdl., Gymnastikstr. 19.
— Jur, Hsb., Gymnastikstr. 30a.
— Karl, Buchhdlr., Revaler Str. 57.
— Karl, Fuhrm., Unionstr. 18W7.
— Karl, Heizer, Hamannstr. 5, W. 8.
— Karl, Kupferschm., Färberstr. 22W10.
— Karl, Schlosser, Bikkern. Str. 31.
— Karl, Wraker, Kojenholm. Str. 10W5.
— Krisch, Priv., Wolgund. Str. 54.
— Krist., Hdlr., Mühlenstr. 103W11.
— Mik., Exped., Mosk. Str. 101W6.
— Marz, Hsb., Petersb. Ch. 30, W. 1
— Mik., Dw., Gesellenstr. 31W11.
— Minna, Wwe., Matthäistr. 69W14.
— Olga, Hebamme, Bikkern. Str. 31.
— Osk., Bierhdl., Katholische Str. 33.
— Pet., Dw., Wallstr. 17, W. 7.
— Pet., Drahtz., Goldinger Str. 4.
— Pet., Hdlr., Elisabethstr. 75.
— Theod., Schndr., Sprenkstr. 9.
— Wold., Kfm., Romanowstr. 28, W. 10
Jaunsemit, Marz, Tschlr., Kalnez. Str. 3.
Jaunslawet, Jul., Hg., Eliasstr. 6.
Jaunsnicker, Aug., Hg., Suworowstr. 20.
Jaunsprogis, Fritz, Koch, Säulenstr. 34.

Jauntiran, O., Kwh., Matthäistr. 5
Jaunwanag, J., Kwh., Matthäistr.
Jaunwesmann, Jan, Hsb., Windstr. 26aW1.
Jaupit, Aug., Frisör, Alexanderstr.
Jaurotsch, Pet., Kwh., Schlock. Str.
Jauser, Alex., Vorarb., Invalidenstr.
Jautsem, Jeannot, Schuhm., Grastr. 37.
Jautz, Dietr., Hg., Gymnastikstr. 18.
Jautz, Anna, Wwe., Schreiberstr. 2.
— Jan, Schlosser, Schlock. Str. 35a.
Jauze, Jan, Hsb., Eisenbahnstr. 7.
— Soph., Hdlrn., Fuhrmannsstr. 40
Jawdsemis, Karl, Hsb., Kuckucksstr. 2
Jawenski, Ant., Fuhrm., Gertrudstr.
Jawgo, Marie, Fhn., Turmstr. 19W
— Stan., Buchdr., Turmstr. 19W4.
J. M. Jawitsch, 2. G., Drogen, Jessel Mowscha Jawitsch, Romanowstr. 110.
Jawitsch, Fruma, Wwe., Romanowstr.
— Hirsch, Schndr., Schmiedestr. 59W
— Jossel, Inh. d. Firma J. M. Jawitsch, Moskauer Str. 62.
— Minna, Schndrn., Ritterstr. 117
— Mowscha, Hg., Mühlenstr. 92, ⊶ 6
— Selig, Bäckerei, Ritterstr. 83W2.
Jawoisch, Jos., Hsb., Fuhrmannsstr. 18b.
— Dom., Walzer, Talstr. 5.
— M., Fruchthdl., Münzstr. 2 u. 7.
— Jul., Kol.-Hdl., Petersb. Ch. 30.
— S., Hdlrn., Gesellenstr. 29.
Jaworkowski, A., Dir. d. jüd. Nachschule, Gertrudstr. 54W12.
— J., Dr. med., Magen- und Darmkrankh., Spr. 10½—1 u. 5—Alexanderstr. 35W5, ⊶ 5774.
Jaworowski, Karl, Buchhltr., Sappenstr. 1aW13.
Jawosch, Olga, Wwe., Mühlenstr. 1
Jazewitsch, Jos. Jos.', Zollbmt., Gärtnerstr. 87W9.
— Julie, Wwe., Hapsaler Str. 20W
— P., Tschlr., Gertrudstr. 26W10.
— Wl. J., Tschlr., Felliner Str. 1, W.
Jazis, Willis, Seem., kl. Altonaer Str.
Ibben, Joh., Hdlr., Alexanderstr. 1
— Pet., Maurer, Windstr. 19, W.
Iberscheft, Jan, Hsb., Fockenhöf. Str.
Ibjanski, Stan., Dreher, Hapsal. Str.
— Alex., Amtsbote, Ernestinenstr. 25.
Ibis, Agnes, Frau, Pferdestr. 25W4.
Ibrus, Joh., Postbmt., Romanowstr.
Ibsen, Ludw., Hsb., Kontorbmt., Gertrudstr. 87, W. 4, ⊶ 2244.
Idalewitsch, Abel, Schndr., Mosk. Str.
„Ideal", Fotografie, Alexanderstr. 4
„Ideal", Kinematogr., Theaterboul. ⊶ 4761.
Idelmann, Fritz, Maurer, Pernauer

D. Idelsack Söhne
Spiegel-Fabrik
Dampf-Glasschleiferei,
Gertrudstr. 105, Tel. 1625.
Magazin:
Theater-Boulevard Nr. 7,
Telefon 762.

D. Idelsack Söhne, 2. G., Spiegel-Möbel, Inh.: Heinr. u. Sam. Idelsack, Magazin Theaterboul. 7, ⊶ 7, Fabrik Gertrudstr. 105, ⊶ 1625.

Karl Grünberg, Matthäistr. № 54, im eigenen Hause. Telephon № 2402. Die besten Gummireifen der Welt.

Daniel Schweinfurth, Champagnerkellerei, Dorpater Str. 15, Telefon 483

Lea Idelsack, 2. G., Möbel, Mühlenstr. 109.
S. Idelsack, 2. G., Möbel, Inh.: Sarah Jdelsack, Wallstr. 26, ☎ 7369.
Jdelsack, Dav., Priv., Mühlenstr. 91W2.
— Heinr., Mitinh. d. Firma D. Jdelsack Söhne, Gertrudstr. 105W14.
— S., Kfm., Wallstr. 26W5.
— Samuel, Mitinh. d. Firma D. Jdelsack Söhne, Gertrudstr. 105W13.
Jdelsohn, Herm. Vikt.', Dr. med., Nervenarzt, Spr. 9—11 u. 5—6, Alexanderstr. 2, ☎ 4372. In Kemmern vom 20. Mai bis 31. August.
— J., Wäschhdl., Antonienstr. 13.
— Fanny, Frau, Albertstr. 0/13W30.
— Mowscha, Buchhltr., Gertrudstr. 62.
— Rob. Rob.', Kfm., Thronfolgerboul.21
— Ros., Frl., Säulenstr. 59.
— Vikt. Rob.', Inh. d. Firma Chr. Ellermann, Thronfolgerboul. 21W10.
Jdris, Jan, Zimmerm., Romanowstr. 85
Jdschon, Alb., Agent, Matthäistr. 18W36.
— Jan, Pförtner, Pionierstr. 6.
— Rud. Jw.', Hg., Pionierstr. 6.
Jeckal, Ad., Zuschndr., Dorpaterstr. 33.
Jecks, Spritz Kasp.', Tschlr., Kirchenstr.36
Jedgowt, Aug., Hdlr., Gertrudstr.105W17
— Stan. Ant.', Pristawsgeh. d. Detektivpol., Alexanderstr. 103, ☎ 630.
Jedlitschka, Alb., Kalnezeem. Str. 26.
— Jul., Wwe., Mühlenstr. 115.
— Ottokar, Korresp., Mühlenstr. 115.
Jedwilat, Eug., Klempner, Artilleriestr.68
Jedwiser, Sch., Maler, Romanowstr. 131
Jefferies, Herb., Spinnmstr., Martinshöf. Str. 1.
Jeffrey, Cecil, Felliner Str. 4W8.
Jefimow, A., Bäckerei, Dünab. Str. 28.
— Alex., Hdlr., Sprenkstr. 30.
— Alex., Hg., Alexanderstr. 85.
— Andr., Fb., Wolmarsche Str. 16W6.
— Anna, Frl., Grobinsche Str. 2.
— Dmitri, Maurer, Hasenstr. 7.
— Elis., Wwe., Helenenstr. 14W3.
— Jgn., Töpfer, Wilnasche Str. 17.
— Jraide, Wwe., Jarosl. Str. 11W22.
— Jw., Schaffn., Schreyenb. 5,1.
— Jw., Schulvorst., Dorotheenstr. 41a.
— Jef., Vorarb., Asylstr. 25.
— Marie, Wwe., Ritterstr. 102W16.
— Mark., Vorarb., Katharinend. 5.
— Matrena,, Auss., Sternstr. 25W8.
— Mich. Mich.', HR, Gouv.-Bmt., Marienstr. 12W5, ☎ 7620.
— Nat., Hsb., Wjasmasche Str. 1.
— Wass., Böttcher, Dünamünd. Str.43.
— Wass. Jw.', Oberstleutn., Alexanderstr. 60.
Jefremow, Wass., Kb., Säulenstr. 93W25.
— Serg. Step.', Oberlehrer, Hirtenstr.6
Jefrojew, M., Schuhm., Wolmar. Str.39
Rigaer chemische Fabrik Gebrüder Jeftanowitsch, 1. G., chemische Fabrik, Inh.: Wetscheslaw Jeftanowitsch, Prof.: Albert Haupt, Fabrik: Jlgezeem, Dampfbootstr. 4, ☎ 91, u. 7326, Kontor: Palaisstr. 3, ☎ 93.
Jeftanowitsch, Wetsch., Dr. phil., Inh. d. Firma Rig. chemische Fabrik Gebr. Jeftanowitsch, Dir. d. 1.Rig. Gesellsch. gegens. Kred., Glied d. Börsen-Kom., Elisabethstr. 19W7, ☎ 7293.
Jegas, Dom., Hsb., kl. Vegesacksholm 59.
Jegor, Tr., Hsbn., Ernestinenstr. 47.
Jegorin, Jw., Hdlr., Trinitatisstr. 24.
— Jw., Zimmerm., Talstr. 7.

Jegorow, A., Schiffswerft, Matrosenstr. 1, ☎ 862.
— Alex., Frau, Milchstr. 9W17.
— Alex., Mech., Kostromasche Str. 3 W 5.
— Alexei Alexei' ,Bahnbmtn., Schreyenbusch 2,1.
— Alex. Matth.', Hg., Brückenstr. 5W5.
— Andr. Alex.', Reichsb.-Bmt., Wolgundsche Str. 25.
— Anna, Drogenhdl., Mosk. Str. 112.
— Anna, Hsb., Jaroslawsche Str. 65.
— Anna, Wwe., Gertrudstr. 40W2.
— Berta, Bbn., Brückenstr. 5W5.
— Fedor, Goldschm., Geschäft: Neustr. 9, wohnt Schloßstr. 7W6.
— Fed., Hsb., Amts-Zeugschmiedemeister, Werkst.: Rote Str. 4, Wohn.: Kostromasche Str. 3, W. 1. Tel. 2014.
— G., Hsb., Livenstr. 13.
— Jeg., Schuhm., Jaroslaw. Str. 18W14
— Jw., Schuhm., Gogolstr. 7.
— Jw., Zimmerm., Gartenstr. 30 .
— Kus., Stuhlm., Moskauer Str. 118.
— Lydia, Hgn., Orgelstr. 2W3.
— Marie, Hsbn., Inh. d. Schiffswerft A. Jegorow, Matrosenstr. 1.
— Mich., Bahnbmt., Kathol. Str. 56W4
— Mich., Schlosser, Kostroma. Str. 3W2.
— Nik. Mich.', Bahnbmt., Bahnhof Dreylingsb.
— Pet., Hsb., Marktstr. 3.
— S., Teehaus, Moskauer Str. 64.
— Sergei, Sadownikowstr. 79, ☎ 6273.
— Step., Wwe., Kurische Str. 8.
— T., Hdlrn., Münstereistr. 11.
— Wass., Bürstenb., Grenzstr. 2a.
— Wass., Tschlr., Jaroslaw. Str. 79W3
— Wera, Frl., Schützenstr. 17W7.
Jehnert, E., Wwe., Conv. z. hl. Gst. 5, Q. 8
— Emma, Bmtn., Kojenholm. Str. 12W6
— Harry Karl', Korresp., Jägerstr. 4W12
— Herb. Karl', Bankbmt., Jägerstr.4W12
— Joh., Steller, Suworowstr. 97, W. 21.
Jenich, Eug. Herm.', Bb., Mühlenstr.9W6
— Eug. Ferd.', Hgn., Mühlenstr. 17.
— Jda, geb. Kluge, Hgn., Säulenstr. 55.
— Konst., Schndrn., Steinstr. 21.
Jehring, Karl, Rentn., kl. Stationsst. 9.
— Andr., Hdlr., Säulenstr. 77.
Jehrmann, J., Wwe., Revaler Str. 35.
Jekal, Adam, Hsb., Bartau. Str. 7.
— Rich., Töpfer, Treyden. Str. 5.
Jekimow, Lydia, Frl., Mosk. Str. 18.
Jekub, Gust., Maler, Pernauer Str. 18
Jekum, Pet. Karl', Hg., Suworowstr.77.
v. Jelagin, Alex., geb. Jägermann, Hebamme, Mühlenstr. 67, W. 7.
— Wlad., Erbl. Ehrenb., Alexanderstr. 54
Jelaschewitz, Alex., Bmt., Rodenpoiser Str. 19W26.
Jelekschewitz, Ant., Heizer, Ambothen.-Str. 18.
Jelewitsch, A., Schndr., Palissadenstr.25
— J., Schndrmstr., Konv. z. heil. Geist 7, ☎ 2954.
Jelinkin, Nina, Hsbn., Annenh. Str. 17.
Jelinski, Alex., Mag. theol., Religionsl., Schloßplatz 5.
— Ant. Alex.', Priester, Schloßplatz 5W6
Jelinson, Jank., Hdlr., Marienstr. 31W7.
Jelissejew, Andr. Mitr.', Bahnbmt., Marienstr. 26.
— Ant. Pet.', Bahnbmt., Romanowstr.59
Jelkin, Alex., Fleischw.-Hdl., Simonstr. 5
Jelle, Friedr., Brauer, Marienstr.106W20

Bruno Jellinek, 2. G., Jamaika-Bananen-Lager, Inh.: Bruno Jellinek, Pferdestr. 9/11, ☎ 6457.
Jeltischow, Grig. Jljitsch', KA, Zollbmt., Suworowstr. 2, W. 5.
Jemanitschkin, Joh., Bmt., Gertrudstr.99
Jemeljanow, A. N., Klassendame, Kirchenstr. 24W3.
— A., Kellner, Wenden. Str. 6W3.
— Alex., Bankbmt., Säulenstr. 83W12.
— Alex., Gärtner, Smolensk. Str. 9.
— Anikita, Hg., Alexanderstr. 93, W. 4.
— Mich., Maurer, Grabenstr. 31a.
— Mich., Musiker, Schreyenb. 2,28.
— Naum, Hdlr., Palissadenstr. 43W18.
— Nik. Joh.', WSR, Friedensr., Kirchenstr. 24W3.
— Tim., Bahnbmt., Palissadenstr. 3W2.
Jemusch, Jos., Fuhrm., Romanowstr.123.
Jender, Rob., Tschlr., Ritterstr. 111W41.
Jenerauski, Ad., Fuhrhltr., Katharinend.1
Jenerski, Wass., Bmt., Heinrichstr. 18W15
Jenert. Sieh Jehnert und Gennert.
Jenich. Sieh Jehnich.

William Jenisch

Dampf-Kaffee-Rösterei und Kaffee-Surrogate-Fabrik.

Schreyenbusch. Telefon 3367.

Niederlage:

Riga, Scheunenstrasse 19.

William Jenisch, 2. G., Kaffee und Kaffeesurrogate, Inh.: Bernh. Petersohn, Fabrik: Schreyenbusch 1,39, ☎ 3367, Niederlage: Scheunenstr. 19 ☎ 6169.
Jenisch, Louise, Kfm.-Wwe., Schreyenbusch 1,39, ☎ 6856.
Jenner, Wilh., Schlosser, Bersohn. Str.2
Jennert. Sieh Gennert.
Jennes, Karl, Damenschndr., Wallstr. 27
Jennis, Jan, Schlosser, Spargelstr. 5.
Jenny, Marie, Stellenverm., Schulenstr. 8, ☎ 7302.
— Rud. Fridolin', Fabrikbmt., Schulenstr. 8, W. 1.
Jensch. Sieh Jaensch u. Jentsch.
Jenschel, Mar., Wwe., Gertrudstr. 72.
Alfr. Jensen, 2. G., Eier, Butter und Geflügel, Inh.: Alfr. Jensen, Jakobsst. 18, ☎ 5384.
Jensen, Adeline, Wwe., Newastr. 11W2.
— Alfr., Inh. d. Firma Alfr. Jensen, Schulenstr. 22W9.
— Alma, Pastoren-Wwe., Nikolaistr. 83.
— Aug., Frl., Elisabethstr. 75, W. 26.
— Bruno Eug.', Jng.-Techn., Moskauer Str. 235.
— Ed., Bes. d. Gutes Annenhof, Rübenstr. 3W2.
— Ed., Heinr.', Cand. jur., Antonienstr. 8, W. 13.
— Emma, Wilhelmine u. Lina, Frl., kl. Münstereistr. 1, W. 14.
— Erw. Osk.', Exped., Bausk. Str. 21.
— Hans, Kontorbmt., Nikolaistr. 83.
— Hans Jak.', Jng., Disp. Dir. d. A.-G. Rich. Pohle, Elisabethstr. 21 ☎ 1687.
— Jan, Dw., Moskauer Str. 148, Q. 5.

Karl Grünberg, Matthäistr. № 54, im eigenen Hause. Telephon № 2402. Die besten Gummireifen der Welt.

Moussirender Burgunder, weiss und rot; Bowlensect, Isabella gr. mousseux rosé; mouss. Rhein- und Moselwein; Champagner aus russ. und franz. Weinen, Maitrank usw. usw.

Karl Grünberg, Matthäistr. № 54, im eigenen Hause. Telephon № 2402. Die besten Gummireifen der Welt.

— Jertha, geb. Petersenn, Frau, Mühlenstr. 34W13.
Jentsch, Karl, Kol.-Hdl., 1. Weidend.15. und Mühlenstr. 1.
— Aug., Bürobmt., Alexanderstr. 125W38
Jeran, Jan, Zimmerm., Pernau. Str.28
Jeranius, Wilh. Joh.', Schlosser, Ritterstr. 82, W. 12.
Jerdin, Joh., Maler, Wolmar. Str. 8.
Jerejew, Jw., Dw., Sandstr. 4.
Jeremejew, Kusma Juw.', Bahnbmt., Jaroslawsche Str. 20.
— Agaf., Wwe., Jesuskirchenstr. 2.
— Marie, Hsbn., Mitauer Ch. 52.
— Paul, Kupferschm., Mosk. Str. 110.
Jeremias, Leib, Koll.-Prok. d. Firma S. Nathan, Theaterstr. 9, ☎ 4493.
— Rasche, Wwe., Uhrenhdl., Dampfstr. 82
Jeremin, Vikt., Schlosser, Bärenstr. 21.
Jeremitz, Andr. Karl', Feldscher, Martinshöf. Str. 2, Salamander.
Jerikalow, Grig., Kol.-Hdl., Jaroslawsche Str. 66.
Jerikow, Grig., Kol.-Hdl., Tula. Str.10.
Jeritz, Jak. Weber, kl. Lagerstr. 3, W. 7.
— Alide, Wäsch., Matthäistr. 45.
Jerizit, Jan, Bäckerei, Sprenkstr. 57.
Jerkunow, Gabr. Jeg.', Artellschtschik, Milchstr. 16.
Jermak, Ant., Zimm., Elisabethstr. 85a.
Jermakow, Konst., Packmstr., Matthäistr. 99
Jermal, Adam, Bierhdl., Simonstr. 3a.
— Jan, Vorarb., Spatenstr. 13.
Jermaschkewitsch, Kas., Bahnbmt., kl. Palissadenstr. 21.
Jermel, And., Port., Felliner Str. 3.
Jermolajew, A., Hsb., Bullensche Str. 20.
— Alex., Bankbmt., Suworowstr. 60.
— Anna, Wwe., Mühlgrab. Str. 2.
— Axenti, Priv., Kalnezeem. Str. 64.
— Georg, Zimmerm., Eugenienstr. 6.
— Grig., Hsb., Witebsker Str. 3, Q. 1.
— Jesim, Klempner, Dünaburger Str. 6.
— Jerm., Hg., Adjelsche Str. 1W4.
— Konst., Bmt., Gymnastikstr. 18.
— Nik., Infant.-Kapt., Kalnezeem. Str. 18
— Nik. Jw.', Bahnbmt., Romanowstr. 24
— P., Schlosserei, Witebsk. Str. 3.
— Porf., Kutscher, Kurmanowstr. 23.
— S., Ww., Dünaburgerstr. 5, W. 14.
— Tim., Tschlr., Dünaburger Str. 5.
— Wera, Hgn., Gymnastikstr. 18W11.
Jermolowitsch, Alex., Schloss., Lagerst.55
— W., Hsb. u. Kol.-Hdlr., Muckenholmsche Str. 21.
Jermowitz, Chaim, Schndr., Jakobstädt. Str. 8.
Jern, Mar., Brothdlg., Romanowstr. 84.
Jerochin, W. M., WSR, Vizepräs. d. Bez.-Ger., Mühlenstr. 66W29.
Jerochow, Nik., Dw., Revaler Str. 35.
Jerosejew, Alexandra, Hsb., Schiffsstr. 38.
— Afan., Hg., Schiffsstr. 38, Q. 1.
— Awd., Wwe., Revaler Str. 35W41.
— Gabr., Gend., Schreyenbusch 5,5.
Jeromski, Wass., Bahnbmt., Ritterstr. 77.
Jeroschkin, K., Schaffn., Kathol. Str.46.
Jerrum, Rud., Maurer, Essenhöf. Str.24
Jerschow, Alex., Dw., Goldingerstr. 14.
— Jak., Steinh., Schreyenbusch 3, 21.
— Jemelj., Hsb., kl. Bergstr. 13W1.
— Serg. Wass.', Bürodiener, 1. Weidendamm 29.
— Nik., Kwh., Tulasche Str. 2.
— Wlad. J., Militär-Arzt, Spr. 5—7, Marienstr. 70, ☎ 5566.
Jeruchimow, J., Buchb., Mosk. Str. 40.
Jerutzki, Ferd., Dachd., Matthäistr. 111.
— Joh., Auff., Pernauer Str. 24W32.
— Joh., Diener, Vogelstr. 1aW12.
Jerzum, Adam, Schndr., Ritterstr. 73a.
— Jan, Drechsl., Jutestr. 9.
Jesaitis, Madl., Wwe., Elisabethstr.25W13
— Tad., Schlosser, Wolmar. Str. 13.
Jesatow, J., Former, Dünaburg. Str.51
Jeschel, Jan, Gerber, Baumstr. 5W11.
Jeschewitz, Jur, Hsb., Wolgund. Str. 84.
Jeschin, Elis., Strickanst., kl. Lagerstr.41.
— Jos., Zimmerm., Drosselstr. 4.
Jeschinsky, Dor., Wwe., Mitauer Ch. 7.
— J., Bmt., Mitauer Ch. 7.
— Veron., Hgn., Friedensstr. 12.
Jeschkewitz, Marta, Diakonissin, Säulenstr. 64.
— Mich., Postbmt., Ritterstr. 121W13.
Jeschkin, Pet., Hsb., Jutestr. 5.
Jeselski, Ed., Tschlr., Pionierstr. 3W24.
Jeserich, A., Wwe., Gertrudstr. 55W8.
— Ad., Kellermstr., Dünamünd. Str.34.
— Karl, Stadtbmt., Matthäistr. 57W42.
— Leont., Hgn., Säulenstr. 72W2.
Jesetzki, Marie, Wwe., Gertrudstr. 68W17
Jeskowski, Krist., Stauer, Dorotheenstr. 22, W. 9.
Jespersohn, Ernst, Dw., Kalnez. Str.26.
— Wold., Schlosser, Fuhrmannstr. 16.
Jesselowitsch, J., Hdlr., Mühlenstr. 118a.
— Mend., Hdlr., Romanowstr. 96.
Jesselsohn, Jak. Getreidehdlr., Kurmanowst. 20b, W. 3
— Sor., Schuhm., Romanowstr. 94.

J. C. Jessen, 1. G., Import von Maschinen- u. Schmiedekohlen, Gießerei- und Heizkokes, Roheisen, Feuerziegeln, feuerfesten Tonen usw., Inh.: Hugo Alex. Bockrodt, Prokuristen: John Laurentz u. Arved Bogdanowicz, Schloßstr. 18, ☎ 175 u. 2475, Postfach 207
Lagerplätze:
Schiffsstr. 40, ☎ 2477,
bei der eisernen Brücke, ☎ 2476,
auf d. Andreasholm, ☎ 2478.

J. C. Jessen Porzellanfabrik
Neu-Mühlgraben, Mühlgrabener Str. 11, Tel. 184.
Briefe und Packete werden in Riga bei Herren J. Holck & Co. Schlossstr. 18 zur Beförderung angenommen.

J. C. Jessen Porzellanfabrik, 1. G., Inh.: Ferd. Karl' Jessen und Dr. phil. Heinr. Karl' Jessen in Neu-Mühlgraben, Prok.: Joh. Joh.' Lurting u. Alex. Ernst' Horst, Neu-Mühlgraben, Mühlgrab. Str. 11, ☎ 184. Briefe u. andere Sendungen für die Firma werden im Kontore der Herren J. Holck u. Co., Schloßstr. 18, zur Beförderung angenommen und von einem Boten einmal täglich um 1 Uhr mittags abgeholt.
Jessen, Ferd. Karl', Mitinh. d. Firma J. C. Jessen Porzellanfabr., Alexanderstr. 64/66W24, Eing. Matthäistr., ☎ 278.
— Andr. Jak.', Redaktör, Kurmanowstr. 18, ☎ 7167.
— Heinr. Karl', Dr. phil., Mitinh. der Firma J. C. Jessen Porzellanfabrik, Seestr. 6, ☎ 6975.
Jessen-Lerch, Olga, Schulvorst., Kurmanowstr. 18W1.
Jessinski, Jeg., Hsb., Jaroslaw. Str.
Jessunas, Anna, Wäsch., Revaler Str.
Jesterow, Jan, Fleischhdl., Mosk. Str.
Jestin, Anna, Wwe. Krusenhöfsche Str.
Jetke, Fritz, Dw., Samsonstr. Bauisch.
— Fritz, Maurer, Rumpenhöf. Str.
Jetkonis, K., Fuhrm., Thronfolgerboul.
Jetkowski, Kas. Joh.', Fabrikbmt., Mühlenstr. 3.
— Marie, Wwe., Schiffsstr. 26.
Jetsch, A., Telegr.-Bote, Sutteu. Str.
Jetzewitz, Karol., Milchhdlg., Witebsk. Str. 31.
— Leib, Holzhdlr., Mosk. Str. 19.
— Stan., Schmied, Elisabethstr. 9aW.
F. W. Jetzkewitz, 2. G., Schuh- u. Stiefel u. Galoschen, Inh.: Nik. Traugott und dessen Schwester Emilie ...chan, geb. Traugott, Kaufstr. 15, ☎ 3323.
Jetzkewitz, Arv., Buchhltr., Alexanderstr.
— Ant., Frl., Klavierlehr., Gertrudstr.
— Eug., Bäckerei (Inh.: K. Breed), Nikolaistr. 18, ☎ 5845.
— Jw., Gef.-Aufs., Kirchenstr. 4aW29.
— Meta, geb. Engel, Revaler Str.
— Pet., Schmied, Nikolaistr. 6, Q. 30.
— Raf. Jß.', Hg., Gertrudstr. 46.
Jewdokimenko, Rom. Moissei', Bahnbmt., Kalnezeemsche Str. 76.
Jewdokimow, Jw., Bmt., Mosk. Str.
— A. M., Bahnbmt., kl. Altona. Str.
— K., Bahnbmt., Uferstr. 5.
— Nik., Schndr., Dünaburg. Str. 15W
— Rom. Moiss.', Bahnbmt., Kalnezeemsche Str. 76.
Jewdschenis, Ant., Zeichner, Turmstr.
Jewel, Stan., Schlosser, Ritterstr.58W
Jewelsohn, Abr., Heu- u. Haferhdl., Peterholmstr. 1.
— F., Heu- u. Haferhdlr., Peterholmsche Str. 3.
— Frieda, Frau, Dampfstr. 96.
— Hirsch, Hdlr., Suworowstr. 20, ☎ 2480.
— Mowscha, Heu- u. Haferhdlr., Marstallstr. 108, ☎ 4118.
— S., Kommissionär, Marstallstr. 12W
☎ 2030.
— Sch., Hg., Johannisstr. 14W4.
— Schlom, Exped., Sadownikowstr. 29.
— Schlom, Hdlr., Romanowstr. 96W8.
Jewlanow, Wass., Hsb., Priester, Kurmanowstr. 22, W. 3.
— **Kath., Wwe., Kurmanowstr. 22, W.**
Jewlewski, Krist., Hebamme, Katharinendamm 13W5.
Jewmenow, Konr., Schuhm., Revaler Str. 9W19.
Jewreinow, Wlad., Leutn., Matthäistr.
Jewsejew, Euphr., Wwe., Mosk. Str. 1
— Alexei, Amtsbote, Mühlenstr. 87.
— Anna, Hdlrn., Katholische Str. 58
— Anna, Wwe., Alexanderstr. 78W7
— Jw., Vorarb., Katharinend. 17W20.
— Kupr., Schmiede, Ebräerstr. 4, W.
— M., Hsb., Ebräerstr. 4.
— N., Schlosserei, Ebräerstr. 4.
— Rad., Schlosser, Rodenpoiser Str.
Jewstajewjew, Dm., Tschlr., Reval. Str.
Jewstifejew, Dm., Futtermstr., Zoolog. Garten.
— Nad., Frl., Newastr. 1.
— Serg., Kaffeehaus, Gildstubenstr. ☎ 3951.

Jaeger & Co., Weingrosshandlung, Sünderstr. 3.. Telefon 60

Jewstignejew, Pet., Postbmt., Säulenstr. 112W12.
Jewsunis, Serg., Schuhm., Reval. Str.56
Jewtejew, P. S., Bevollm. der Firma A. J. Merkuljew, Suworowstr. 6W6.
Iffet, Jak., Korbm., Mühlenstr. 157.
Ifta, Jw., Hsb., Jaroslawsche Str. 56.
— J., Kol.-Hdl., Jaroslaw. Str. 54a.
Ifflandik, K., Mützenm., Mosk. Str. 104
Igal, Jan, Hsb., Wolgundsche Str. 85.
— E., Kurzw.-Hdl., Friedensstr. 8.
— Friedr. Joh.', Bahnbmt., Offizierstr.3
— H., Priv., Alexanderstr. 154W53.
— Jan, Kellner, Offizierstr. 3.
Igaun, Jan, Schlosser, Karolinenstr. 4.
— Jan, Maurer, Schreyenbusch 8, 4.
— Jan, Schmied, Artilleriestr. 29.
— Jan, Zimmerm., Petersb. Ch. 79W11.
— Karl, Tschlr., Rodenpoiser Str. 15W16
— Leont., Kwh., Katharinend. 31.
— Mart., Schlosser, Sternstr. 28W5.
— Pet., Dw., Mühlenstr. 30W5.
Igel, Rein, Werkmstr., Alexanderstr. 94.
Igge, Georg, Hdlr., Newastr. 10W7.
Iggenberg, Jan, Hg., Suworowstr. 108.
Ignat, Herm. Georg', Fb., Mühlenstr.131
— Wilh. Gedd.', Expr., Mühlenstr. 131
Ignati, Libbe, Wwe., Rujen. Str. 7W3.

Bureau „Standart" B. Ignatjew, 2. G. Buchdruckerei. Inh.: Bertha Ignatjew, Sandstr. 18, ☎ 1983.

Ignatjew, Ag., Hsb., Gemüsehdlr., Jaroslawsche Str. 53.
— Alex., Schuhm., Theringer Str. 42.
— Berta Ferd.', Inh. d. Firma „Standart" B. Ignatjew, Sandstr. 18W2.
— Ign., Schlosser, Dorpater Str. 88.
— Ign., Stauer, Grabenstr. 47.
— Kath., Bahnbmtn., kl. Münzstr. 19.
— M., Wwe., Sadownikowstr. 43W2.
— Mich., Frisör, Johannisstr. 12.
— Olga, Wwe., Schlocksche Str. 55.
— Xenia, Frl., Marienstr. 46W22.
— Warw., Wwe., Säulenstr. 81W5.
— Wass., Schlosser, Jaroslawsche Str. 23.
— Wass., Lagerverw., Rjasan. Str. 3.
Ignatin, Ludw., Frisör, Taubenstr. 12.
Ignatow, S., Frl., Friedensstr. 45W8.
— Wladisl., Bahnbmt., Smolensk. Str.9
Ignatowitsch, Alex., Maurer, Gertrudstr. 64W13.
— Ign., Bahnbmt., Palissadenstr. 14.
— Matt., Fuhrm.-W., Hasenstr. 3, W. 1
— Oss., Schmied, Wolmar. Str. 5.
— Wold., Kwh., Dünamünd. Str. 54.
Ignatschuk, Pet., Dw., Revaler Str. 20.
Ignazius, A. A., Unters.-Richter, Newastr. 9, ☎ 7015.
Igurow, J., Gemüsehdl., Tulasche Str.18
Ihkstrum, Fritz Petr.', Setzer, Muckenholmstr. 33.
— Joh. Jak.', Schuhm., Gertrudstr. 51.
Ihle, Warw., Wwe., Felliner Str. 3W21.
Ihlen, Ernst, Balkenwr., Dünamündesche Str. 65.
— E., Frl., Telegr., Dünamünd. Str.65.
— K., Hg., Dünamünd. Str. 65.
— Karl, Tschlr., Jarosl. Str. 55.
Ijab, Pet., Maurerpol., Wolmar.Str.41.
Ikas, Nik., Töpfer, Jrmlau. Str. 5.
Ikaunik, Sylv., Bahnbmt., Gogolstr. 21.
— Kath., Wwe., Zeltstr. 4.
Ike, Joh., Tschlr., Palmstr. 10.
Iken, Fr. Aug.', Ing., Bahnbmt., Gertrudstr. 42W3.
— Auguste, Ww., Hsbn., Adlerstr. 14.
— N. F., Bankbmt., Gertrudst. 42W3.

J. Ikert, 2. G., Eisen- u. Stahlwaaren, Inh.: Joseph Ikert, Prok.: Edmund Ikert, Kalkstr. 16, ☎ 211.
Ikert, Arvid, Inh. d. Firma Alex. Wulff, Elisabethstr. 21a, ☎ 5840.
— Jos., Inh. d. Firma J. Ikert, Königsstr. 2, W. 5.

Adolf Ikmann, 2. G., Getränke, Inh.: Adolf Ikmann, Dampfstr. 74.

Joh. Ikmann, 2. G., Kwh., Inh.: Joh. Ikmann, Dampfstr. 70.

Ikmann, Adolf, Inh. dieser Firma, Dampfstr. 39.
— Anna, Hsbn., Badestubeninh., Dampfstr. 70.
— Dor., geb. Plugge, Hsb., Dampfstr. 39.
— Joh., Hausverw., Kol.-Hdlr., Dampfstr. 70, Q. 1.
— Joh., Kol.-Hdl., Nordstr. 12.
Ikner, Ant., Wwe., Alexanderstr. 118.
— Aug., Uhrm., Alexanderstr. 190.
— Lise, Wwe., Margaretenstr. 3.
— Ottom. Joh.', Masch.-Mstr., Seestr. 27
Ikonnikow, N., Vorarb., Katharinenstr.7
Iksche, Willum, Bauuntern., Fruchtstr.2.
Ikschel, Pet., Schndr., Duntenh. Str. 24
— Karl, Student, Ritterstr. 20W18.
Iksen, Emilie, Schndrn., Alexanderstr.127
Ilberg, Andr., Schmied, Artilleriestr. 41
— Artur, Dachd., Laubstr. 23.
Ileiko, Ed., Schuhm., Lagerstr. 55.
Ilgan, Ferd., Dreher, Maurerstr. 6 W 2.

Ilgezeemsche Bierbrauerei, 2. G., Ges. auf Anteilsch., Direktore: Jos. Kahn, Paul Starr, Jean Bach, Direkt.-Kand.: Alex. Lehnert, Brauerei: Dünamündesche Str. 34, ☎ 289. Kontor ☎ 290. Niederlage Marstallstr. 22, ☎ 1860. Niederlage Sandstr. 29, ☎ 993.

Gesellschaft der Ilgezeemschen Wollweberei, 1. G., Ges. auf Anteilsch., Direktore: W. D. Addison, Trev. Hall, Harry J. Carlisle, Kandidat: Ign. v. Olszewsky, Prok.: Ed. Grünberg. Fabrik: Dünamündesche Str. 51, ☎ 39, Kontor: Jakobsstr. 30, ☎ 11, Niederlage: Kaufstr. 2, ☎ 2239, Postfach 234.

Ilgezeem. Apotheke, Inh.: Karl Villaret, Dünamünd. Str. 46a, ☎ 4019.
Ilgezeemer Hilfsverein, Dünamündesche Str. 32b.
Ilgezeemsche städt. Knabenschule, Hamannstr. 2.
Ilgezeemsche Mädchenschule, Weißenhöfsche Str. 8b.
Ilginnis, E., Buchdr., Ritterstr. 68W14.
Ilgitz, Sem., Hg., Felliner Str. 8W20.
Ilgulait, Ernst, Masch., Revalerstr. 85.
Ilgunas, Jw., Maurer, Pernauer Str.11
Iljakis, Kas., Makler, Marienstr. 127.
Iljan, Alex., Töpfer, Augustenstr. 17.
Ilijan, Jw., Bmt., Fischerstr. 12a.
Iljarowitsch, Ilja, Hdlr., Palissadenstr.33
Iljaschewitz, Alex. Lwow', Ing., Newastr. 13, ☎ 6804.
Iljes, Jak., Schlosser, Säulenstr. 89.
Iljin, Andr., Schuhm., Eliasstr. 8, W. 3.
— Dm. Jw.', Artellschtsch., Alexanderstr. 125W16.
— J., Hdlr., Jarosl. Str. 36.
— Jw., Heizer, Gertrudstr. 113.
— S., Moskauer Str. 101, ☎ 5558.
— Sal., Restaurat., kl. Bergstr. 18.
— Sem. Jl.', vereid. Rechtsanw., Elisabethstr. 69, ☎ 3492.
— Wass., Schlosser, Revaler Str. 24.
— Wsew. Dmitr., KR, Glied d. Zollamts, Elisabethstr. 12W11.
Iljinkow, Leon., Hg., Palissadenstr. 31.
Iljinski, Konst. Konst.', KR, Dir. der Gouv.-Kanzlei, Ehrenfriedenstr., Schloßplatz 3W1, ☎ 2040.
Iljitsch, Nik., Klavierlehr., Newastr. 9W1.

Iljon & Kalning, 2. G., Matten, Säcke u. Seilerwaren, Inh.: Abr. Iljon u. Herb. Kalning, Parkstr. 4.

Iljon, Itzig Sussm.', Oberrabiner-Geh., Parkstr. 4W38.
Iljonski, Chaim, Buchh., Schmiedestr. 43. Tel. 2355, wohnt Stallstr. 1, W. 4.
Iljuschkin, Jw., Werkmstr., Mühlgr.Str.5
Iljutkin, Kusel, Hdlr., Porchower Str.2.
Ilken, E., Frau, Romanowstr. 66W50.
— M. Alex.', Schlosser, Hsb., Annenhöfsche Str. 11.
Illge, Paul, Musiker, Waldstr. 11.
Illigson, H., Setzer, Scheunenstr. 19W7
— Alice, Kassir., Dorotheenstr. 12.
Illing, Claire, Modistin, Alexanderstr.35.
Illmann, Indr., Fuhrm., Abguld.Str.17
Illow, Marta, Monopolverk., Rumpenhöfsche Str. 21.
Illus, Jan, Hsb., Rodenpois. Str. 49a.
— Konst. Matth.', Werkmstr., kl. Moskauer Str. 7W5.
„Illusion", Kinematogr., Romanowstr. 70
Ilmer, Nik., Zimmerm., Schreyenb. 2,7
Ilsen, Alfr. Otto', Bmt., Marienstr. 98.
— Otto, Bmt., Marienstr. 98W12.
Ilschik, Joh., Maurer, kl. Palissadenstr.8
Ilsit, R., Zeichner, Maurerstr. 6.
Ilschinis, Jul., Wwe., Sünderstr. 7W5.
Iluk, Ed., Hdlr., Suworowstr. 102.
Ilus, Anna, Wwe., Grobin. Str. 4.
Iluschkin, Pet., Vorarb., Seestr. 5a.
Ilwes, Em., Schndrn., Dorotheenstr. 33.
— Jak., Maurer, Parkstr. 1a.
— Jak., Schlosser, Ritterstr. 52.
— Mart., Hdlr., Fuhrmannsstr. 19.
— Mich., Schlosser, Gerberstr. 8W44.
Ilwis, Andr., Bmt., Grobinsche Str. 4.
— Wilh., Vorarb., Neubad. Str. 1.
Ilwow, Jw., Schuhm., Gertrudstr. 107.
Ilzberg, Paul, Ausf., Friedensstr. 35.
Imant, Ed., Maurer, Ritterstr. 79, W. 12
— Anna, Wwe., Petersb. Ch. 22b.
— Irma, Weißnäht., Windauer Str. 30.
„Imanta", est. Hilfsver., Alexanderboul.2
Imbowitz, Hugo, Amts-Schndr.-Mstr., Neustr. 7, ☎ 1455.
— Alfr., Stauer, Grenzstr. 10.
— Wilh., Schneidermstr., Säulenstr. 64.
Imbrat, Jan, Hsb., Schreyenbusch 3, 7.
Iminitzki, Ch., Schndrn., Matthäistr.53
Immer, Aug., Bahnbmt., Altonaer Str.10
— Karl, Zimmerm. Alexanderstr. 192.
Immering, J., Tschlr., Konradstr. 11.
Immermal, A., Priv., Ritterstr. 28W88.
Immermann, Fritz, Schlosser, Revaler Str. 57c.
— Joh., Wwe., Elisabethstr. 103W29.
— Matth., Dreher, Reval. Str. 57cW30.
Immerreich, Friedr., Hsb., Kol.-Hdl., Kaugern. Str. 13.
Immerthal, Nat., Wwe., Gertrudstr.119.
Immertreu Christ. Indr.', Fabrbmt., Mitauer Ch. 9, W. 4.
— Joh., Maler, Ritterstr. 111, W. 13.
— P., Hdlr., Schützenstr. 13W19.
Immobilienschätz.-Komm., städt., Königsstr. 5, ☎ 5802.

Karl Grünberg, Matthäistr. № 54, im eigenen Hause. Telephon № 2402. Die besten Gummireifen der Welt.

Eigene Filialen: Alexanderstr. 40, Telefon 4707. Basteihof, Sandstr. 31 :-: Dorpater Strasse Nr. 15/17, Telefon 483 :-:

Karl Grünberg, Matthäistr. № 54, im eigenen Hause. Telephon № 2402. Die besten Gummireifen der Welt.

Immobilien-Gesellschaft

sieh Livländische Anteilgenossenschaft für Immobilien-Erwerb und Häuserbau.

Jakobsstr. 12, Tel. 4210.

Imol, Jan, Seem., Matthäistr. 58.
Impe,, Jan, Tschlr., Pionierstr. 2.
„Imperial", Fotografie, Inh.: Ant. Dawidowski, Schmiedestr. 27W3.
Imperowitsch, P., Schmied, Bausk. Str. 45
Impol, B., Kelln., Alexanderstr. 103W28
Impul, Jan, Dw., Pauluccistr. 13.
Imscha, Jak., Tschlr., Artilleriestr. 40.
Imsche, Alb. Pet.', Buchhltr., Goldinger Str. 20W2.
— Art. Pet.', Buchhltr., Popowstr. 3a.
— Jak., Zimmerm., Feldstr. 4.
Inda, Joh., Zimmerm., Palissadenstr. 39
Indahn, Joh. Jos.', Fabrikbmt., 2. Weidendamm 15.
— Mart., Gerber, Seestr. 25.
Inde, Aug. Pet.', Telegr.-Bmt., Pokrowstr. 20, W. 27.
— T., Hg., Säulenstr. 96, W. 26.
Indon, Mad., Hsb., alte Mitauer Str. 20
— Rob., Bmt., Kalnezeem. Str. 99b.
Indran, Alex. Bmt., Taubenstr. 1W1.
Indraschus, Wik., Stauer, Ritterstr. 111.
Indrik, Anna, Frl., Romanowstr. 50.
— Jan, Schlosser, Tuckumerstr. 13.
— J. Chr., Kanzleibmt., Apothekerstr. 15
— Marie, Hdlrn., Fruchtstr. 9.
Indrikow, Jan, Maler, Bikkern. Str. 53
— Pet., Postbmt., Nikolaistr. 1.
Indrikowitz, Indr.., Postbmt., Pernauer Str. 22a.
Indriksohn, Anna, Schndrn., Laboratoriumstr. 22.
— Ed., Schmied, Petersb. Ch. 107W12.
— Friedr., Kassir., Petrifriedhof 13W8.
— Fritz, Amts-Zimmermstr., Revaler Str. 60, ☎ 2949.
— Jan, Schmied, Augustenst. 19.
— Indr., Masch., Heinrichstr. 18W12.
— Joh., Fischer, Kohlenstr. 7.
— Joh. Karl', Hg., Dünam. Str. 15.
— Jur., Hdlr., Artilleriestr. 60W13.
— Ludw., Vorarb., Palmstr. 7W5.
— Pet., Fuhrm., Karolinenstr. 7.
— Th., Hg., kl. Lagerstr. 17.
Indrikson, A., Bmt., Säulenstr. 20, Q. 15.
— Andr., Kirchendien., Mühlenstr. 52W3.
— Charl., Schndrn., Mühlenstr. 52W3.
— Ernst, Hsb., Wolgund. Str. 67.
— Fritz, Schiffszimm., Ballastdamm 54.
— Grete, Wäsch., Laboratoriumstr. 17.
— Jan, Steinsetzer, Pernauerstr. 23a.
— Jan, Zimmerm., Windstr. 10.
— Karl, Maurer, Gerberstr. 9.
— Krischj., Zimmerm., Rabenstr. 4.
— Marie, Hsbn., Wolgundsche Str. 67.
— Marie, Schndrn., Sprenkstr. 14 W 2.
Peter Indritschew, 2. G., Modewaren, Matthäistr. 101.
Indritschew, Pet., Inh. d. Firma Pet. Indritschew, Matthäistr. 101.
— Math., Manuf.-Hdl., Peterholmstr. 14
Indrulis, Jak., Fuhrm., Revaler Str. 73.
— Jak., Hsb., Schreyenb. 1,8.
— Joh., Hsb., Palissadenstr. 27.
— Mich., Fuhrm., Dorpater Str. 99W4.
Indsenas, Mich., Revierauff., Taubenstr. 1
— Jan, Dw., Kapselstr. 21.
Indser, Otto, Maler, Helenenstr. 18W32.

Indulen, A., Drahtz., Alexanderstr. 128.
— Artur, Hg., Bärenhöf. Str. 4.
— Aug., Tschlr., Wenden. Str. 23.
— Joh., Dreher, Bikkern. Str. 25.
— Julie, Wwe., Adolfstr. 7W6.
— Jur, Hsb., Bärenhöf. Str. 4.
— Karl, Tschlr., Adlerstr. 18W11.
— Marie, Hsbn., Krebsstr. 7.
— Pet., Priv., Pernauer Str. 24W16.
— R., Fuhrm., Charlottenstr. 30a.
Indus, Jan, Tschlr., Alexanderstr. 78W55
Industriebeamten-Verein, Turnsaal im Gewerbe-Ver., Königsstr. 30.
Industrie-Zeitung, Basteiboul. 9, ☎ 4767
Inflant, St., Frisirsalon, Bärenstr. 11.
— Ant., Frisör, Dünaburger Str. 10.
— Kas., Kutscher, Kalnezeem. Str. 40.
— S., Frisörgesch., Waffenstr. 9.
Inge, Joh. Mart.', Masch.-Mstr., Baldohnsche Str. 5a.
Ingelewitsch, Ad., Schlosser, Kandauer Str. 11.
Ingenieur-Bureau des Bauamts, Königsstr. 5, Tel. 346.
Ingenieur-Distanz, Zitadelle 11, ☎ 1006. Sieh Register Seite 2.
Ingenieur-Zeichenkammer, Städt. Jakobskaserne, ☎ 1065.
Ingewitz, Joh., Schlosser, Lagerstr. 60.
Ingist, Karl, Schlosser, Alexisstr. 8 W 16.
Ingoldt, Aug., Dw., Marienstr. 20.
Ingusch, Bart., Tschlr., Sprenkstr. 33.
Initz, M., Maschinenb., Dünamündesche Str. 10.
Ink, J., Wwe., Basteiboul. 2, W. 13.
Inke, Joh., Bapt.-Pred., Matthäistr. 50b. ☎ 7154.
— Adeline, Frau, kl. Lagerstr. 39.
Inken, Pet., Maler, Säulenstr. 82, W. 3
— Ed., Schuhm., Marienstr. 110.
— Rob., Hsb., Rutzau. Str. 7.
Inkul, Jan, Fuhrm.-W., Schreyenb. 1,9
Inkwist, N., Fleischer, Säulenstr. 104.
Inne, Jak., Wächter, Tassen. Str. 8.
Innilaur, Joh. Indr.', Nachtwächter, Gertrudstr. 14W20.
Inningberg, Jak., Bankbmt., Schlock.Str. 1
Innus, Jak., Landw., Vegesacksholm 7.
— Jul., Landw., Vegesacksholm 7.
Inosemzew, Konst. M., Ing., Bahnbmt., Säulenstr. 60aW21.
— J. A., Bmt. f. bes. Auftr., Alexanderstr. 7, Hotel Viktoria.
— Iw., Masch.-Mstr., Uferstr. 5, W. 8.
— Iw., Buchdr., Palissadenstr. 20.
— Nik. Mich.', Bahnbmt., Säulenstr. 60a
Inselberg, Ed., Direkt. d. Taubst.-Anst., Marienstr. 40, ☎ 1535.
— Edith, Lehrerin, Marienstr. 40.

Institut W. Schimmelpfeng

Auskunfts-Bureau.

Geschäftszeit 9 bis 5 Uhr.

Schlossstr. 13/15, 1 Tr.

Telefon 1831.

Direktor: Lubich v. Milovan.

Intelmann, Alfr. Ed.', Dir. der A.-G. Otto Erbe, Revaler Str. 6, ☎ 434.
— Bruno, Bau-Ing., Fellinerstr. 4W12
— Julie, geb. Hoff, Kfm.-Wwe., Nikolaistr. 24W7.
— Lilli, geb. v. d. Lippe, Wwe., Elisabethstr. 12W5.

Intenberg, Kasp., Maurer, Matthäistr. 5
— Ed. Jan', Konditor, Gertrudstr. 98W
Intendantur d. 20. Armeekorps, Jnd[...] striestr. 3b, ☎ 1274.
Intendant d. 29. Inf.-Div., Verw., Ri[...] terstr. 4, ☎ 22.
Interimsgefängnis, Kaluga. Str. 1[...] ☎ 2887.

International

Harvester Company

of America.

Riga,

Ecke Antonien- u. Ziegelstrasse.

Telefon Nr. 1438.

Lager von

Erntemaschinen, Ackergeräten Motoren, Reserveteilen.

International Harvester Company [...] **America**, 1. G., Sitz der Verw. i[...] Chikago, Bevollm. Direktor: W. [...] Wieland, Vizedirektor: A. C. Da[...] ner, Antonienstr. 19, ☎ 1438.
„International", Blumenhdl. (Inh. Al[...] Hahn), Friedensstr. 45, ☎ 4911.
„International", Restaurat., Herrenstr. [...] ☎ 505.
Internat. Schlafwagen-Ges., Kaufstr. [...] ☎ 5030.
Intriligatow, Benj., Schndr., Mühlen[...] str. 131.
Intukas, P., Dw., Mühlenstr. 103W2[...]
Intzee, L., Buchhltr.-Lehrer, Königstr. [...]
Inze, Joh., Kesselschm., Alexanderstr. 12[...]
Inzenberg, Ed., Bäcker, Marienstr. 71W[...]
Inzis, Ernst, Kutscher, Feldstr. 4.
Joachimowicz, Schliom, Eisenw.-Hdl., Ar[...] tilleriestr. 66.
Joann, Erzbischof v. Riga u. Mitau, [...] Schloßstr. 2, Kanzl. ☎ 270, Wohn. ☎ 2008.
Jochel, Dav., Glashdl., Marstallstr. 1[...] ☎ 4978 u. Schwimmstr. 22.
— Leib, Klempner, Artilleriestr. 26.
— Leiser, Glasermstr., Marienstr. 81 W 1.
Jochelmann, J., Kol.-Hdl., Schmiede[...] str. 59, W. 1.
— Sim., Buchhltr., Mosk. Str. 54W11.
Jochelsohn, Minna, Schndrn., Dorotheen[...] str. 17.
— Jos., Schndr., Revaler Str. 40W23.
Jochelzik, A., Kürschner, Schmiedestr. 2[...]
Jochimetz, Marta, Näht., Kathol. Str. 2[...]
Jochum, Isr., Schndr., Romanowstr. 8[...]
Jochumsen, Adeline, Wwe., Architekten[...] str. 1, W. 7.
— Heinr. Heinr.', Sekr. d. Stadt-Schul[...] kolleg., Nikolaistr. 69bW9.
— Herm., Inh. d. Firma Anders Lar[...] son, Architektenstr. 1W7, ☎ 7550.
— Ludw., Hsb., Altenburg. Str. 1.
— M., Frl., Klassendame, Architektenstr. [...]
Jodehl, Ferd. Ferd.', Kb., Mühlenstr. 1[...]
Jodenis, Kas., Bmt., kl. Lagerstr. 39[...]
Jodes, Isak Abr.', Agent, Alexanderstr. 2[...]
Jodko, Ustin, Tschlr., Gertrudstr. 125.
Jöggi, John, Lehrer, Schwartzenh. Str. 1[...]
— Mart. John', Exped., Gesellenstr. 29

Jaeger & Co., Destillatur, Sünderstrasse Nr. 30 **Telefon 60**

— Wilh., Wwe., Trinitatisstr. 18W12.
Jöhren, Karl Ernst', Stallmstr., Dampfstr. 104.
Joel, Lasar, Hdlr., Alexanderstr. 30W3.
— Aron, Kwh., Moskauer Str. 15.
Joelsohn, H., Filtergesch., Mühlenstr. 107.
— J., Marienstr. 29W11.
— J., Kfm., kl. Königsstr. 15W4.
— Max, Buchhltr., Packhausstr. 5, ☎ 2217.
— R. M., Marienstr. 1W5, ☎ 3857.
F. J. **Joelson**, 2. G., Wäschefabrik, Inh.: Feiwusch Joel Joelson, Marstallstr. 25, ☎ 2493.
Börsen-Magazin Golde Joelson, 2. G., Modewaren, Sandstr. 16, ☎ 6470.
Ralf Joelson, 2. G., Papier, Inh.: Rafael Joelson, Herrenstr. 28, ☎ 4075
Joelson, Bernh., Schirmfabr., Stallstr. 1 ☎ 3789.
— Feiw., Inh. d. Firma F. J. Joelson, Marstallstr. 11W5.
— Mase, Buchhltr., Packhausstr. 5W6.
— Rafael, Ing.-Techn., Inh. d. Firma Ralf Joelson, Gertrudstr. 39W5.
Jöndu, Hugo, Ing., Schützenstr. 2W21.
Jörgens, Rom., Priv., Andreasstr. 4W4, ☎ 7021.
Jörgensen & Treyden, 2. G., Schiffsagentur, Inh.: Hagen Jörgensen u. Eugen Theod.' Treyden, Neustr. 13, ☎ 5556, Postfach 947.
Hagen Jörgensen, 2. G., Schiffsagentur, Inh.: Hagen Jörgensen, kl. Schmiedestr. 10, ☎ 8343.
Jörgensen, Hagen, Mitinh. d. Firma Jörgensen & Treyden u. Inh. d. Firma Hagen Jörgensen, Nikolaistr. 57.
— Emil, Prof. d. Firma P. Bornholdt u. Ko., Nikolaistr. 69aW8, ☎ 7090.
— Hjalmar Karl', Prok. d. Firma Kurtze & Moll, Kalnezeem. Str. 1W8.
— Vilhelm, Koll.-Prok. d. Firma P. Bornholdt u. Ko., Elisabethstr. 9aW4, ☎ 1128.
Jörn, Anna, Wwe., Marienstr. 3, W. 12.
— Arn., Hg., Fruchtstr. 14.
— Karl, Korresp., Dorpater Str. 7W10.
Jörß, Bruno, Techn., Schlock. Str. 74.
Hillel Joffe, 1. G., Leder, Inh.: Hillel Joffe, Schwimmstr. 22, ☎ 759.
R. **Joffe**, 2. G., Holz, Inh.: Mich. Rafael Joffe, Schreyenbusch 1,2a.
S. **Joffe**, 2. G., Manufakturw., Inh.: Sora Joffe, Marienstr. 36.
Sch. **Joffe**, 1. G., Felle, Inh.: Schmerl Joffe, 2. Weidendamm 25, ☎ 1778.
Joffe, Abel Salom., Kfm., Sprenkstr. 13, W22, ☎ 6756.
— A. D., Eliasstr. 16, ☎ 5099.
— Abel, Schndr., Eliasstr. 19W9.
— Abr., Kfm., Sprenkstr. 34.
— Abr. Leiser', Zunahtm., Marienstr. 29.
— Aron, Holzhdlr., Mühlenstr. 153.
— Behr, Buchhltr., Ritterstr. 83, W. 10.
— Benj., Hdlr., Mosk. Str. 54W13.
— Boris Jak.', Exped., Säulenstr. 59.
— Ch., Holzhdlr., Romanowstr. 58, W. 6. ☎ 5791.
— Ch., Seifensiederei, Swirgsdenholm, ☎ 3665.
— Ch. Sch., Techn.-Büro, Johannisstr. 3W6, ☎ 887.
— Chaim, Posament., Säulenstr. 78W16.
— Chaim Hirsch, Zahnarzt, Spr. 9—1 u. 5—8, Apothekerstr. 22W3.
— Chatz., Buchh., Moskauer Str. 80.
— Chawa, Hebamme, Kurmanowstr. 29.
— Dav., Kfm., Pauluccistr. 5, ☎ 2403
— Dav., Mitinh. d. Firma B. E. Berlin & D. Joffe u. der Sägemühle „Bienenhof", Sprenkstr. 34W21.
— Eriel, Kfm., Romanowstr. 112a.
— Falka, Zunahtm., Romanowstr. 125.
— H., Hdlrn., Adolfstr. 19.
— Herm., Zuschndr., Romanowstr. 77W7.
— Hillel, Inh. d. Firma Hillel Joffe, Schwimmstr. 22, W. 3.
— J., Arzt, Spr.: 9—11 u. 4—6, Suworowstr. 29, W. 1, ☎ 1699.
— J., Kleiderhdl., Zaunstr. 1, ☎ 2826 wohnt Blumenstr. 1W17.
— J., Schächter, Schiffsstr. 22W28.
— Jos., Klempner, Säulenstr. 103.
— Jos. Behr', Maler, Kurmanowstr. 29.
— Js., Hdlr., Marktstr. 2.
— Jsr., Buchh., Romanowstr. 118W7.
— Jtzik, Vorbeter, Dampfstr. 82.
— Kalm., Mützenm., Gerberstr. 6W26.
— L., Exped., Moskauer Str. 101, W. 4.
— Leibe, Hdlr., Gertrudstr. 39W14.
— **Leibe, Hsb., Sprenkstr. 44, Q. 1.**
— Leon, Holzhdlr., Turmstr. 9, ☎ 4374
— Lihbe, Schndrn., Färberstr. 10.
— M., Hdlr., Bischofstr. 4.
— M., Hdlr., Sprenkstr. 4W22.
— M., Klempner, Suworowstr. 85.
— Mar., Kfm., Kurmanowstr. 20a, W. 12. ☎ 5607.
— Meier, Holzhdlr., Romanowstr. 125.
— Mend., Schndr., Romanowstr. 114.
— Mend., Zunahtm., Moskauer Str. 8.
— Mord., Getreidehdlr., Mosk. Str. 54. ☎ 5046
— Moritz, Hdlr., Mühlenstr. 66W7.
— Mowscha, Auff., 2. Weidendamm 30.
— Mowscha, Hdlr., Mühlenstr. 157.
— Reine, Wwe., Hsbn., Schiffsstr. 5.
— S. J., Koll.-Prok. d. Firma Gebr. Lewstein, Marienstr. 50.
— Salk., Hdlr., Romanowstr. 77W27.
— Salk., Hg., Mosk. Str. 43W38.
— Salom., Hdlr., Gogolstr. 19W6.
— Sam., Bonbonfbr., Romanowstr. 86.
— Sam., Missionar, Romanowstr. 61W14
— Sch., Hdlr., Schiffsstr. 13, W. 13.
— Sch., Kurzw.-Hdl., Dünaburg. Str. 10
— **Sch., Inh. d. Firma S. Joffe, 2. Weidendamm 25.**
— Sch. M., Kfm., Getreidehdl., Romanowstr. 18W7, ☎ 2353.
— Wulf Jochel', Parkstr. 6W10a.
Joffe & Sonkin, Königsstr. 8, ☎ 3528
Jofik, F., Lampenhdl., Scharrenstr. 17.
Joffin, Mow., Hdlr., Mosk. Str. 64W17
Joffis, Leiser, Hdlr., Moskauer Str. 32.
Jogihes, Marie, SR-Wwe., Taubenstr. 27.
Jogin, Ottil., Wwe., Sternstr. 23W10.
Johae, Gust. Ed.', Buchhltr., Säulenstr. 60W4.
Johann, Jak., Maurer, Artilleriestr. 73.
— Pet., Dw., Sprenkstr. 22, W. 8.
— R., Hdlr., Kirchhofsstr. 20.
Johannis-Apotheke, Inh.: Magister Alex. Lietz, Moskauer Str. 128, ☎ 1325.
Johannisgilde, Gildstubenstr. 5. Tel. 3870 Sieh Register Seite 2.
Johanniskeller (Th. Kuhfuß), Gildstubenstr. 5, ☎ 513.
Johannis-Kirchenschule, Popowstr. 3a und Mühlenstr. 127.
Johannow, Artur, Fb., Alexanderstr. 85.
— Joh., Schlosser, Bikkern. Str. 42.
Johannsen, G., Zahnarzt, Spr. 9—12 u. 2—4, Sünderstr. 13, W. 2.
— Ad. Ad.', Korresp., Elisabethstr. 31.
— Mel. Leop., Hgn., Elisabethstr. 81W3.
— Nat. Leop.', Auff., Elisabethstr. 81W3
— Olga, geb. Rosenthal, Wwe., Taubenstr. 22, ☎ 7613.
Johannsohn. Sieh auch Johannson, Johansohn u. Johanson.
— Anna, Wwe., Kandauer Str. 19.
— Alex. Alex.', Hg., Kurmanowstr. 22W8
— Alex. Alex.', Fabr.-Bmt., Mühlenstr. 33.
— Axel Tennis', Hg., Gertrudstr. 70.
— Bruno, Geschäftsf. d. Ges. „Selbsthilfe", Wallstr. 2W23, ☎ 7851.
— Ed., Postbmt., Sprenkstr. 23aW36.
— Edg., Hg., Gymnasiktstr. 24.
— Elis., Frl., Ernestinenstr. 19.
— Elis., Wwe., Hapsaler Str. 12.
— Emilie, Waschanst., Gertrudstr. 113.
— F., Gasanst.-Bmt., Alicenstr. 4.
— Hans, Schmied, Matthäistr. 73.
— J. C., Uhrm.-Mstr., Schmiedestr. 7.
— Jda, Wwe., Elisabethstr. 2.
— Jenny, Wwe., Romanowstr. 29.
— Joh., Dw., Paulуccistr. 4.
— Joh., Bürstenb., Grabenstr. 37.
— Joh., Schlosser, Ritterstr. 70, W. 10.
— Joh., Schornsteinf., Würzau. Str. 1.
— Joh., Schuhm., Rumpenhöf. Str. 8.
— Jul., Wirtin, Alexanderstr. 55.
— Julie, Wwe., Helenenstr. 25W36.
— Math., Wwe., Sprenkstr. 2W58.
— Max Tennis', Hg., Gertrudstr. 70.
— Reinh., Hsb., Kirchhofsstr. 20, W. 1.
— Rob., Fotogr., Alexanderstr. 104W19, ☎ 1561.
— Tennis, Schndr., Gertrudstr. 70.
— Th., Amts-Glasermstr., Wasserstr. 1, Eing. D, W 3.
— W. F., Tapezier., Kirchenstr. 4a, ☎ 3451.
— Wilh., Fabr.-Bmt., Friedensstr. 8W19
— Wold., Gutsbes., Felliner Str. 8W3.
— Wilh., Montör, Windstr. 15.
Aktien-Gesellschaft der Revaler Papierfabriken E. J. Johannson, 2. G., A.-G. in Reval, Bevollm. in Riga: Jtzig Dembo, Sandstr. 5, ☎ 1436.
Johannson, Anna, Schndrn., Säulenstr. 7
— Alex. Mart.', Amts-Tischlermstr., Rote Str. 4 u. Turmstr. 27.
— Alex. Nik.', Bmt., Mühlenstr. 5, W. 21.
— Alma, Hsbn., Alexisstr. 8.
— Anna, Wwe., Hasenstr. 1, W. 8.
— Artur Jos.', Hg., Ernestinenstr. 2W1.
— E., Schausp., Alexanderstr. 49, W. 11
— Ed., Amts-Tischlermstr., Vorsteher d. Associations-Möbelmagaz., Schulenstr. 29, W. 1, ☎ 4668.
— Ernst, Augenarzt, Spr. 10—12 u. 5½—6½, Sonnt. 10—11, Elisabethstr. 49W3, ☎ 2815.
— Ernst, Priv., Säulenstr. 7, W. 7.
— Ernst Theod.', Korresp., Hapsalerstr. 12
— Eug., Fabrikbmtn., Peterholmstr. 5.
— Frieder., Strickerin, Kalnez. Str. 7a.
— Gust. Ed.', Ing.-Techn., Thronfolgerboul. 3W10.
— H., Arzt, Spr. 10—11½ und 5—6, Suworowstr. 2.
— Heinr., Schiffskapt., Hsb., Gregorstr. 10.
— Hel., Hdlrn., Marienstr. 120W3.
— Herm., Dr. med., Spr. 8½—10, Alexisstr. 8.
— Joh., Modelltschlr., Rodenpois. Str. 19

Karl Grünberg, Matthäistr. № 54, im eigenen Hause. Die besten Gummireifen der Welt.

Alle Sorten Schnäpse: Kümmel, Pomeranzen, engl. Bitter, Kirsch, Pfeffer-minz, Njeshinskaja, Rjabinowka, Rig. Balsam usw.

Karl Grünberg, Matthäistr. № 54, im eigenen Hause. Telephon № 2492. Die besten Gummireifen der Welt.

— Joh. Chr., Petersb. Ehrenb., Exped. d. Zollagentur, Karolinenstr. 12W1.
— Karl, Schloss., Kalnez. Str. 78W1.
— Karl, Uhrm., Matthäistr. 40W41.
— Leop., Hg., Dorpater Str. 7W5.
— Lonny Rud.', Hgn., Alexanderstr. 61W7
— Louise, Schndrn., Nikolaistr. 9, W. 13.
— Ludw., Prof. d. Firma R. John Hafferberg, Matthäistr. 43, W. 3.
— Math., Putzhdl., Alexanderstr. 34.
— Minna, Hausverw., Wolgund. Str. 65.
— Pet. Joh.', Fabrikbmt., Peterholmst. 5
— R., Wwe., Kirchenstr. 4a, W. 25.
— Rob., Fleischer, Wendensche Str. 17.
— Rud., Chem., Bauskesche Str. 59.
— Ther., Wwe., Kalnezeemsche Str. 21.
— Wilh. Ernst', Ing., Alexanderstr. 153.
Johannssenn, Joh., Restaurat., Weberstr. 14W8.
Albert Johansohn, 2. G., Drogen, Inh.: Alb. Johansohn, kl. Schmiedestr. 10.
Johansohn, Alb., Inh. d. Firma Alb. Johansohn, Schlocksche Str. 27.
— Eug., Stadtwäger, Ritterstr. 73aW7.
— Joh., Priester, Mosk. Str. 141, W. 20
— Karl, Amts-Schornsteinf.-Mstr., Moorstr. 21.
— Oskar, Diener, Färberstr. 16W5.
— Paul, Oberin im Armidtstaedtschen Kinderhosp., Mitauer Ch. 23.
— Pet., Schuhm., Feldstr. 3.
Johanson, A., Exped., Peterholmstr. 7.
— Alfr., Klempn., Lagerstr. 7.
— Edw., KA, Mag., Oberlehrer, Dir. d. Mineralwasseranst., Dorpaterstr., Wöhrmanns Park.
— Ernst, Buchh., Kurmanowstr. 22.
— Georg Arn.', Hg., Gymnastikstr. 24W7
— H., Architekt, Nikolaistr. 30W2.
— Joh., Bmt., Petersb. Ch. 6W9.
— Joh., Stauer, Schwimmstr. 5.
— Jul., Tapez., Alexanderstr. 106, W. 11.
— K., Schlosser, Lärmstr. 11, W. 3.
— Marie (Arnolds Frau), Kurmanowstr. 20b, W. 12.
— O. Karl', KA, Zollbmt., Mühlenstr. 3
— Theod., Bmt., Alexanderstr. 147a W 36.
— Wilh., Fleischer, Taubenstr. 5W12.
Johla, Paul, Hg., Libauer Str. 9.
John, J. J., Frisirsalon, Theaterstr. 4.
— Alex., Frisörgesch., Matthäistr. 43. und Marienstr. 113.
— Jenny, geb. Remmé, Frau, 1. Weidendamm 3.
— Joh., Lehrer, Lagerstr. 18.
— Joh., Müller, Revalerstr. 64, W. 11.
— Jul., Frisör, Schwarzenhöf. Str. 14.
— Paul, Frisörgesch., Matthäistr. 38.
Johnis, Jak., Fuhrm., Marienstr. 73W7.
Johnson, Arth. Konst.', Prof. u. Zollklarierer d. Firma G. F. Schultz, Ritterstr. 8aW17.
— Charl. Joh.', Aufw., Helenenstr. 14.
— Edg. Joh.', Buchh., Schmiedestr. 21.
— Gust., Justierer, Gertrudstr. 3W7.
— Karl, Bmt., Industriestr. 1aW10.
— Marie, Wwe., Bäckereistr. 12W11.
— J., Prof. d. Russ. Vertriebsges. Schwedischer Maschinen, Industriestr. 1aW11.
Johnson-Missiewitsch, Luise, Gesanglehr., Elisabethstr. 31aW8.
Johst, Karl Joh.', Buchhltr., Dorpater Str. 41, W. 8.
— Christ., Kwh., Karolinenstr. 39.
— Eug., Buchhltr., Newastr. 13W15.

Jokisch, Wlad. Pet.', Leutn., Matthäistr. 41W8.
Jeannot Jolk, 2. G., Drogen, Inh.: Jeannot Jolk, Dorpater Str. 45, ☎ 3586.
Jolk, Jeannot, Inh. d. Firma Jeannot Jolk, Dorpater Str. 57W54.
— S., Mützenhdl., Alexanderstr. 121.
Jolkin, Wass., Hg., Matthäistr. 18W14.
Jomert, Matth., Bahnbmt., Bischofstr. 6.
Jomertz, Heinr., Werkmstr., Windstr. 23.
Jonaitis, Franz, Maurer, Windau. Str. 8
— Theoph., Wwe., Pokrowstr. 18.
Jonan, Ant., Kwh., Holmstr. 2.
Jonas, Alfr., Goldschm., Philippstr. 2.
— A., Hdlr., Bischofstr. 1.
— Ed., Kwh., Matthäistr. 85.
— Ed., Schuhw.-Hdl., Newastr. 3.
— Edg. Paul', Kassir. d. Börsenb., Antonienstr. 9W5.
— Elisab., Diakonisse, Friedensstr. 3.
— Lotte, Kellermstr.-Wwe., Sprenkstr. 61
— Luise, Hdlrn., Sofienstr. 1.
— Mich., Hsb., Gymnastikstr. 15.
— Rud., Tschlr., Färberstr. 2, W. 2.
— Theod., Schlosser, Sternstr. 22W26.
— W., Hsb., Antonienstr. 9, W. 1.
Jonast, Anna, Hausverw., Schreyenb. 1, 21
Jonathan-Verein, Schlocksche Str. 17, ☎ 3114. Sieh Register Seite 2.
Jonatowitz, Anna, Wwe., Reval. Str. 28
— Henr., Aufs., Schreyenb. 1, 6.
Jonck & Poliewsky, 2. G., vereinigt mit Alex. Stieda's Buchhdlg., Inh.: Georg Jonck, Kaufstr. 3, ☎ 904, Postfach 237
Jonck, Georg, Inh. der Firma Jonck u. Poliewsky, Antonienstr. 5, W. 7, ☎ 4243.
Jonda, Jos., Werkmstr., Goldingerstr. 11.
— Marie, Jos.', Hg., Goldinger Str. 11.
— Maxim., Prof. d. Firma Alfr. Hackelberg, Dorpater Str. 7W7.
Jonjalis, Kas., Bahnbmt., Marienstr. 13.
Jonin, Oss., Schaffn., Katholische Str. 38
Jopke, Ant., Braumstr.-Wwe., Bartausche Str. 9W2.
— Rud., Sudführer, Dampfstr. 104.
v. Jordan, S., Generalin, Georgenstr. 9.
Jordan, A., Amts-Glasermstr., Weberstr. 19.
— Alex. Fed.', Bahnbmt., Säulenstr. 56
— Alma, Hgn., Ritterstr. 27W94.
— Ed., Bmt., Teichstr. 2a.
— Ed. Friedr.', Fabrikbmt., kl. Altonaer Str. 12.
— Ewald Karl', Fabr.-Bmt., Seestr. 7.
— Friedr., Hg., Mühlgrab. Str. 14a.
— Friedr., Kassir., Mühlenstr. 83.
— Friedr., Kellermstr., Matthäistr. 8.
— Friedr. Pet.', Bmt., Alexanderstr. 52.
— Henr., Wwe., Charlottenstr. 64.
— Jak., Schlosser, Sprenkstr. 56 W 17.
— Jan, Priv., Sprenkstr. 23aW17.
— Jan, Stauer, Muckenholm. Str. 15W2
— Joh., Exped., Treyden. Str. 4W3.
— Julie, Näherin, Bienenstr. 4.
— Karl Jul.', Mstr., Allascher Str. 8.
— L., Posament., kl. Sandstr. 8, W. 3. ☎ 6184.
— O., Modistin, Andreasstr. 1, Q. 10.
— Otto, Marktkomm.-Geh., Matthäistr. 3.
— Paul Ludw., Schiffskapt., Zementfab. Poderaa.
— Pet., Tschlr., Nikolaistr. 64W4.
— Rich., Buchhdlr., Veranstalter von Lichtbildervorträgen, Säulenstr. 64W16
Jordi, Friedr. Joh.', Walzmstr., Bärenstr. 13W10.

Jorke, Andr., Schlosser, Wiesenstr. 4W4
— Ernst, Zimmerm., Ritterstr. 73b.
Josaitis, Mich., Dw., Mühlenstr. 18 W
— Sim. Matw.', Buchhltr., Gertrudstr.
Josefowitsch. Sieh auch Jusefowitsch.
Josefowitsch, Jranda, Oberstenwwe., Sworowstr. 104W29.
— Elisab., Friseursalon, Matthäistr. 1
Joselewitsch, Jos., Uhrm., Mosk. Str.
Joseph, Ed. Pet.', Kontorbmt., Matthäistr. 18, W. 9.
— J., Tschlr., Schulenstr. 32, ☎ 73
— Karl, Schlosser, Matthäistr. 88 W 21.
Josephi, Agnes, Frl., Konv. z. hl. Geist 10W5.
Joses, Pet., Fleischer, Wasastr. Ha Agthe.
— Herm. Karl', Ing., Gertrudstr. 34
Josewitsch, Ant., Schlosser, Säulenstr. 1
A. Jospaitis, 2. G., Möbel, Inh.: Augustin Jospaitis, Wallstr. 7, ☎ 393
Jospaitis, Aug., Inh. d. Firma A. Jospaitis, Wallstr. 7.
— Th., Bäckerei, Simonstr. 3a.
Jospe, Benz., Schuhm., Wenden. Str. 5
Jossefat, Gregor, Hdlr., Mosk. Str. 8
Jossel, Jos., Hdlr., Paulucciſtr. 5W16
— Raf., Kfm., Schiffsstr. 16, W. 13.
Josselowitz, Bass., Mützenhdl., Kalnzeemsche Str. 98.
— Jank., Priv., Säulenstr. 76W35.
— Jos., Kfm., Mosk. Str. 18W9.
— L., Eisenhdl., Eliasstr. Kaufhof ☎ 2778.
— Leib, Fleischhdlr., Marienstr. 70.
— Leib, Schuhm., Dünamünd. Str. 43
Jossewitsch, Nat., Wwe., Ritterstr. 53W
Jossisow, Alex. Jakow., SR, cand. theol. Oberlehrer, Elisabethstr. 1W5.
Jostin, Jak., Bahnbmt., Thering. Str. 1
— Amalie, Bierhdl., Matthäistr. 50.
— Andr., Bierhdl., Matthäistr. 57.
— D., Modew.-Hdl., Sprenkstr. 9.
Josuus, Paul, Organist an der Gertrudkirche, Ritterstr. 36, W. 5.
Jotko, Konst. Pet.', Bahnbmt., Gerberstr. 1W28.
Jotsch, Alex. Alex.', Zollbmt., Nikolaistr. 1aW12.
Joubert, Cäsar Jul.', Prof. d. Firma G. Pladde u. Ko., Alexanderstr. 74W
— Landmesser-Wwe., Nikolaistr. 67bW1
— Alb., Buchh., Kapselstr. 15.
— Edg. Nik.', Hg., Hilfsstr. 13, W.
— Emilie, Wwe., Hilfsstr. 13W5.
— Irma, Bmtn., Nikolaistr. 67b.
— Karl, Kontorbmt., Hilfsstr. 13, W.
— Nikl., Holzwr., Schlock. Str. 16a.
— Olga, Frau, Pens., Alexanderstr. 4
Jowe, Pet., Schmied, Suworowstr. 81
Jowinowitsch, S., Kleiderhdl., Marienstr. 15.
Jowinowitz, Jank., Hg., Sprenkstr. 38
Jozas, Felix, Zollbes., Seestr. 19.
Jozis, Karl, Zimmerm., Katharinend.
— Pet., Vorarb., Pilgerstr. 2.
— Vikt., Bmt., Schaffn., Gertrudstr. 1
Jpolitow, Jefr., Frl., Romanowstr. 9
Jpp, Lasar, Apoth.-Geh., Apothekerstr. 1
Jppa, Jan, Hsb., Twersche Str. 1W3.
Jpudkin, Gdalia, Hdlr., Uferstr. 11.
Jraid, Andsch, Maurer, Säulenstr. 3
Jrbe, A., Kwh., Pokrowstr. 7.
— Alex., Maler, kl. Bärenstr. 1.
— Andr., Kfm., Gertrudstr. 56W21.
— Andr., Packer, Rodenpoiser Str. 1
— Andr., Schuhm., Ritterstr. 119.
— Anna, Rentn., Marienstr. 117.

G. A. Schweinfurth, Weingrosshandlung, Rathausplatz 3 Telefon 485

— Anna, Wwe., Marienstr. 45W14.
— Ans Indr.', Heizer, Talsen. Str. 2b.
— Ant., Glaser, Wenden. Str. 18, W. 3.
— Aug., Maler, Suworowstr. 106W24.
— Aug., Schndrn., Ebelshof. Str. 6.
— E., Delikat.-Hdl., Gertrudstr. 77.
— Ed., Monteur, Pokrowstr. 10, W. 21.
— Elise, Wwe., Romanowstr. 62.
— Emilie, Hsbn., Meinhardstr. 1a.
— Emma, Frl., Marienstr. 50W23.
— Ernst, Maler, Gertrudstr. 77W18.
— Fritz, Vorarb., Pokrowstr. 7.
— Fritz, Zimmerm., Laubstr. 23.
— Georg, Maler, Sprenkstr. 11.
— J., Maler, Artilleriestr. 10.
— Jan, Bmt., Wenden. Str. 43W10.
— Jan, Hsb., kl. Lubahnsche Str. 10.
— Jan, Hsverw., kl. Vegesacksholm 26.
— Jan, Schmied, Artilleriestr. 59.
— Jan, Töpfer, Petersb. Ch. 58
— Ida, Buchhltrn., Säulenstr. 9.
— Joh., Schlosser, Mitauer Ch. 38.
— Julie, Hsbn., Ebelshofsche Str. 6.
— Jur, Dw., Sprenkstr. 4.
— Karl, Briefstr., Ritterstr. 77, W. 10.
— Karl, Kwh., Dünaburger Str. 43.
— Karl, Pastor emer., Dir. d. Maldonschen Töchterschule, Newastr. 26W27.
— Karl, Maler, Laubstr. 1.
— Krisch, Diener, Mosk. Str. 66, W. 17
— Marie, Bahnbmt.-Wwe., Eckau. Str. 4
— Otto, Dom.-Verw.-Bmt., Gertrudstr. 19W7.
— Otto, Maler, Artilleriestr. 49W3.
— P., Hdlr., Moskauer Str. 65, W. 14.
— P., Hg., Suworowstr. 61W12.
— Pet., Malermstr., Ritterstr. 41, W. 19
— S., Bierhdl., Alexanderstr. 165.
— Sim., Hsb., Malermstr., Laubstr. 1.
— Wold., Malermstr., Ritterstr. 58W6
— Wold., Maler, Laubstr. 1.
Irbeneek, Andr., Kesselschm., Goldinger Str. 1, W. 6.
— Friedr., Priv., Finkenstr. 3.
— Jak., Maler, Rujen. Str. 4.
— Karl Mich.', Stationsvorst.-Geh., Bolderaa.
Irberg, Konr., Setzer, Marstallstr. 17.
— Harry Otto', Hg., Marstallstr. 17W10
— Karl, Tschlr., Sprenkstr. 50.
Irbin, Fr., Schlosserei, Dorotheenstr. 19
Irbit, Andr., Dw., Theaterboul. 8, W. 9.
— Anna, Wwe., Matthäistr. 65W7.
— Jan, Lieferant, Gesellenstr. 29W8.
— Iw. Jak.', Kontorbmt., Schreyenbusch 4, 9.
— Math., Wwe., Marstallstr. 17, W. 5.
— Wold., Bankbmt., Dorpater Str. 35.
Irdeneek, Ans, Schmied, kl. Stationsstr. 1
— Kr., Bahnbmt., Newastr. 26, W. 66
„Irene", Mme., Korsethdl., Kalkstr. 15.
Iris, Mik., Fuhrm., Romanowstr. 52.
Irklis, Andr., Tschlr., Matthäistr. 103.
Irkutsker Husaren-Regim., Kanzlei: Sadownikowst. 14, ☎ 2209.
Irljar, J., Drogenhdl., Marienstr. 28a.
— Jutka, Drogist, Gertrudstr. 67W1.
v. Irmer, Elis., geb. Günther, Wwe. Romanowst. 23W9.
— Edg., Ing.-Archit., Kirchenstr. 4W4, ☎ 7480.
— Karol., Wwe., Marienstr. 55.
Irrmann, Mikkel, Hsb., Gustavstr. 2, W. 1.
— Pet., Feilenh., Gustavstr. 2.
Irsajew, J., Fruchthdl., Marienstr. 51W1
Irscha, Karl, Fuhrm., Revaler Str. 48.

Eugen W. Irschick, 2. G., Pappenfabr., Inh.: Eugen Wilh. Irschick, Fabrik: auf dem Gute Lindenberg bei Oger, Kontor: kl. Neustr. 6, ☎ 442.
Walter Irschick, 2. G., Handelsverm., Schloßstr. 16.
Irschick, Edm. Wilh.', Privat-Rechtsanw., Spr. 10—12 u, 3—4, Wallstr. 17W5. ☎ 5642.
— Eug., Inh. d. Firma Eug. W. Irschick, Nikolaistr. 9, W. 7, ☎ 1346.
— Walter Eug.', Inh. d. Firma Walter Irschick, Koll.-Prok. d. Firma Georg Thalheim, Kaiserwald, Hamburger Str., ☎ 5284.
Irwis, F., Gemüsehdl., Sprenkstr. 11W1.
Isaack, Anna, Schndrn., Pokrowstr. 20.
— Karl, Kwh., Obststr. 6.
— Karl, Zimmerm., Alexanderstr. 159.
— Paul, Schreibw.-Hdl., Gertrudstr. 60
Isaacowitz, Ch., Vers.-Bmt., Wallstr. 26, W. 4, ☎ 4298.
Isak, Andr., Schmied, Unionstr. 19.
— Anna, Hsverw., Wwe., kl. Vegesacksholm 30W1.
— Jak., Zimm., Krusenhöf. Str. 8.
— Jan, Zimmerm., Fruchtstr. 2.
— Joh., Frisör, Säulenstr. 49W10.
— Joh., Werkmstr., Meisterstr. 6.
— Jur, Hdlr., Färberstr. 13.
— Karl, Holzhdl., Gymnastikstr. 17.
— Karl, Maurer, Schreyenbusch 2,13.
— Mich., Schlosser, Rumpenhöfsche Str7
Isakow. Sieh Issakow.
Isakowitsch, M., Schndr., Popowstr. 3a.
— Max Chatzk.', Apoth.-Geh., Wallstr. 26
— Mark. Eman.', Fb., Friedensstr. 12W5
Isakowski, L., Schlosser, Wolmar. Str. 1
Isaksohn, J., Modew.-Hdl., Marienstr. 26
— A., Klempner, Suworowstr. 106.
— Bor., Hdlr., Romanowstr. 157, W. 3.
— Ester, Frl., Marienstr. 20W5.
— L., Kfm., Schmiedestr. 68, W. 10.
— R., Kapselstr. 17, ☎ 3840.
— R., Eisenhdl., Revaler Str. 74, ☎ 3792.
— Sam., Exped., Matthäistr. 31, ☎ 1681
— Sam. Hirsch', Kfm., Gertrudstr. 60.
— Schmul, Getreidehdlr., Ritterstr. 59W3
Isand, A., Hsverw., Schmiedestr. 2, Q. 3.
— Mart., Schmied, Ballastdamm 54.
Isar, Marz, Zuschndr., Duntenh. Str. 32
— Pet., Zuschndr., Apothekerstr. 22.
Isart, W., Musiker, Grabenstr. 6W2.
Isberg, Alex., Ing., Kirchenstr. 10W3.
Isch, Abr., Schuhm., Jesuskirchenstr. 1.
Ische, Theod., Hsb., Lagerstr. 10.
Ischerski, A. P., Klassendame, Thronfolgerboul. 29.
Ischunin, Iw., Kronsarzt, Spr. 8—9 u 7—8, Säulenstr. 49a, W. 4.
Isdenowitsch, Oss., Fuhrm.-W., Katharinendamm 4W1.
Isermann, Emilie, Frau, Gregorstr. 2.
— F. Aug., Aeltester d. St. Joh.-Gilde, Amts-Schmiedemstr., Marienstr. 36W3
— K., Amts-Schmiedemstr., Herrenstr. 34.
Isergin, A., Wwe., Newastr. 11W17.
Isidor, Iw., Schuhm., Katholische Str. 46
Sjakir Islajew, 2. G., Manufakturwaren, Moskauer Str. 80.
Islawin, Marie, WSR-Wwe., Säulenstr. 9, W. 11.
Ismailow, N., Marienstr. 112.
Ismailowitz, P., Heuhdlg., Altonaer-Str. 9.
Isop, Ed., Masch., Elisabethstr. 103.
Isotow, W., Masch., Jakobstädt. Str. 1.
—Anna, Hdlrn., Gertrudstr. 93W11.
— Wass., Kwh., Dünab. Str. 48.
Israel, Pesse, Schndrn., Romanowstr. 77
Israelit, J., Hdlr., Gertrudstr. 62W36.
— Salm., Einkassir., Romanowstr. 114.

J. K. Israelitan & Sohn, 2. G., Treibriemen, Bresente, Pumpen u. Schmiedefeuer, Inh.: Elja (Ilja) K. Israelitan u. Meer Mendel Israelitan, Karlsstr. 19, ☎ 5238, Postf. 1010
Israelitan, J., Mehl- und Tabakhdl., Moskauer Str. 42.
— Herm., Hdlr., Säulenstr. 93.
— K. W., Kol.-Hdl., Mühlenstr. 163.
— Kalm., Kfm., Porchower Str. 2W3.
— Meer, Mitinh. d. Firma J. K. Israelitan u. Sohn, Romanowstr. 155W10.
— Schaje, Lumpenhdl., Badstubenstr. 4.
Sam. Israelowitsch, 2. G., Agentur, Inh.: Chaim Sam. Israelowitsch, Theaterboul. 1, ☎ 5521.
Israelowitsch, H., Mattenhdl., Moskauer Str. 65, ☎ 6289.
— Sch., Hdlr., Moskauer Str. 65.
Israelowitz, Sam., Vers.-Agent, Theaterboul. 1W5, ☎ 5521.
Philipp Israelsohn, 2. G., Manufakturwaren, Inh.: Philipp Israelsohn, Sünderstr. 26.
Israelsohn, Abr., Glaser, Mosk. Str. 100
— Abr., Schndr., Moskauer Str. 117.
— F., Marienstr. 9W13.
— Joach., Hdlr., Adlerstr. 20, W. 7.
— Isid., Inh. der Firma Berger & Israelsohn, Königsstr. 21, ☎ 2687.
— Lipm., Klempn., Matthäistr. 93W29.
Israelstamm, Itz. Leis.', Hdlr., Romanowstr. 36.
Israilow, Paula, Direktrice, Romanowstr. 79W12.
Israilski, N., Tischlerei, Jakobst. Str. 9.
— Nauch., Hdlr., Palissadenstr. 26.
v. Issajew, Paul., Frl., Fabrikantenstr. 5
Issajew, K., Bahnbmtn., Mühlenstr. 107
— Adam, Schmied, Kurmanowstr. 11.
— Gawr. Iw.', Bahnbmt., Marienstr. 64
— Konst. Gawr.', Bahnbmt., Polotzkerstr. 1
— Mich., Schuhm., Dünaburgerstr. 21.
— Mitr., Hg., Jarosl. Str. 8W9.
— Pet., Hsb., Sadownikowstr. 25, Q. 1.
— Pet., Korbm., Ritterstr.. 79.
— Pet., Revieraufs., kl. Neustr. 1.
— Serg., Schuhm., Kathol. Str. 38.
— Susai, Wächter, Romanowstr. 115a.
Issakow, A A., Geschirrhdl., Alexanderstr. 160.
— Nad., Frau, Klassendame, Jägerstr. 4
— N., Oekonomie-Geh., Duntenh. Str. 16
— Olga, Lehrerin, Petersb. Ch. 12.
— Pet., Schuhm., Witebsker Str. 37W17
Issatow, Nik., Bmt., Wenden. Str. 16W4
Istignejew, Mich., Schmiedemstr., Mosk. Str. 135.
— Iw., Lehrer, Popowstr. 3a.
Istomin, Wlad. Alex.', Ergänz.-Friedensr., Alexanderstr. 28W5.
Istorik, Ch., Eisen- u. Lederhdl., Steinstr. 13, ☎ 5605.
— Chlawna, Hdlrn., Steinstr. 8.
Isurin, Ch., Hdlr., Säulenstr. 59.
Isylmetjew, F. F., Hafenb.-Ing., Albertstr. 3W10.
Italienisches Konsulat, Georgenstr. 2, ☎ 648.
Itin, Rathe, Wäsch., Parkstr. 1W28.

Karl Grünberg, Die besten Gummireifen der Welt.
Matthäistr. № 54, im eigenen Hause. Telephon № 2402

Russ. u. ausländ. Weine in grosser Auswahl, Schnäpse der Firma JAEGER & Co., Natürliche Mineralwasser

Karl Grünberg, Die besten Gummireifen der Welt.
Matthäistr. № 54, im eigenen Hause. Telephon № 2402.

M. Itkin, 2. G., Tabakhdl., Inh.: Mendel Itkin, Moskauer Str. 21, ☎ 4698.
Itkin, Dav., ebr. Lehr., Suworowst. 93.
— Abel, Uhrm., Sprenkstr. 34W23, ☎ 7362
— Mend., Tschlr., Moskauer Str. 50.
Itner, Ludw., Hsb., Altonaer Str. 32a.
— Ed. Ludw.', Bahnbmt., Altonaer Str. 32a.
Itter, Jak., Hdlr., Marienstr. 24W25.

A. Jtzak
Mechanische Werkstatt
und Schlosserei.
Suworowstraße 57.
Vergleiche Register Seite 16.

Itzgal, K., Wwe., Kurmanowstr. 27W24.
Itzig, Joss., Aufs., Katharinendamm 37.
A. Itzigsohn, 2. G., Hüte, Inh.: Abram Itzigsohn, Dorpater Str. 10, ☎ 781.
A. J. Itzigsohn & Sohn, 1. G., Manuf.-W., Inh.: Abram Itzig Itzigsohn u. Judel Itzigsohn, Kontor: Schwimmstr. 13, ☎ 3441.
Itzigsohn, Abr. Iz.', Mitinh. d. Firma A. J. Itzigsohn & Sohn, Schwimmstr. 13W2.
— A., Huthdl., Dorpater Str. 36.
— Chaje, Wwe., Mühlenstr. 92W17.
— Dan. Abr.', Dorpater Str. 23W8.
— E., Kfm., Marienstr. 56W3.
— Gebr., Mützenfab., Dorpater Str. 10. ☎ 781.
— Isi Abr.', cand. rer. merc., Newastr. 8
— Jud. Abr.', Mitinh. d. Firma A. J. Itzigsohn & Sohn, Schwimmstr. 13.
— Max Abr.', Kfm., Newastr. 8W2.
— Willi Abr.', Newastr. 8W12.
Abram Itziksohn, 2. G., Tuchwaren, Herrenstr. 30, ☎ 5972.
Itziksohn, Abr., Hsb., Kfm., Herrenstr. 30
— Dav., Schndr., Mosk. Str. 129.
— H. B., Säulenstr. 30, ☎ 3161.
— M., Schndr., Jesuskirchenstr. 2.
Leiba Itzkin, 2. G., Gummiw., Inh.: Leiba Pinkussow Itzkin, Mosk. Str. 39. ☎ 1882, und Sünderstr. 25, ☎ 3182.
Itzkin, L., Kfm., Jungfernstr. 15W3.
— J., Hdlr., Parkstr. 1.
— Leiba, Inh. d. Firma Leiba Itzkin, Moskauer Str. 39W1.
— Sam., Reisender, Mosk. Str. 39.
— Wulf, Hdlr., Palissadenstr. 25.
Itzkowitsch, Alex., Hdlr., Marienstr. 115
Itzmann, Felix, Bb., Theaterboul. 3W9.
— Karl, Amts-Schuhm.-Mstr., Pferdestr. 18W4.
— Wilh., Kartonnagenfabr., Sprenkstr. 21
Jubert, J., Kwh., Kurmanowstr. 22.
Jucewitsch, B. B., Bürochefs-Geh., Sprenkstr. 23.
Juchkam, A. M., Frl., Kanzleibmtn., Elisabethstr. 16.
Juchnewitsch, Alex., Masch., Ritterstr. 3.
— Aug., Schlosser, Alexanderstr. 147a.
— Ign., Bahnbmt., Katholische Str. 20.
— Iw., Schuhm., Muckenholm. Str. 35.
— Karl, Hg., Karolinenstr. 23W9.
— Kas., Dw., Dünamünd. Str. 18c.
— Vikt., Exped., Waggonstr. 11, W. 7.
Juchnewitz, E., Frisöse, Königsstr. 14.
— Ant., Drechsler, Falckenstr. 1.
— Iw., Schuhm., Schiffsstr. 32.
— Karl, Schuhm., Unionstr. 59.
— Konst. Franz', Koll.-Prok. d. Firma Malcolm & Ko., Kirchhofsstr. 20. ☎ 6764.
— M., Hdlr., Mosk. Str. 96.
— Math., Schulvorst., Kirchhofsstr. 20.
— Mich., Fuhrhltr., Rodenpois. Str. 60.
— Paw., Gerber, Unionstr. 69.
— Rob., Hg., Karolinenstr. 23W9.
Juchniewicz, Alex. Ign.', Prok. d. Russ.-Asiat. Bank, Rig. Filiale, Schiffsstr. 11.
— Rud. Ign.', Bankbmt., Antonienstr. 9W11.
Juchnis, Ism., Hdlr., Gertrudstr. 67W22
Juchno, Iw., Buchb., Segelstr. 23.
Harry Juchter, 2. G., Handelsverm., Inh.: Harry Juchter, Küterstr. 3, ☎ 2943.
Juchter, Harry, Inh. d. Firma Harry Juchter, Alexanderstr. 40, ☎ 2942.
— Marg., Kfm.-Wwe., Elisabethstr. 12W9
Juckssee, Julie, Wwe., Matthäistr. 50W9.
Juckum, Gotth., Tischlermstr., Gertrudstr. 95, W. 3.
— A., Wwe., Alexanderstr. 28W21.
— Emilie, Hsb., Gertrudstr. 95, W. 2.
— Jan, Hsb., Brandenburger Str. 61.
Judat, Friedr., Hdlr., Ritterstr. 149.
Jude, Jan, Schndr., Scharrenstr. 21W11
Judeik, Joh., Tschlr., Alexanderstr. 125.
— J., Tschlr., Brunnenstr. 2W16.
Judeiko, Franz, Strb.-Schaffn., Pernauer Str. 25.
Judelowitsch, Schaje Behr', Holzhdlr., Gogolstr. 4, ☎ 5550.
— J., Hg., kl. Schloßstr. 21W12.
— Jud., Holzwr., Mühlenstr. 153W8.
— Nath., Hdlr., Smolensker Str. 1W1.
Eduard Judelowitz, 2. G., Leder, Kommanditges., Schaje Schatz der einz. offene Gesellschafter, Kämmereistr. 12, ☎ 980.
Judelowitz, Ed., Kfm., Jungfernstr. 13, W4, ☎ 5072.
— J., Fleischhdl., Revaler Str. 23.
— **Th., Fleischer, Lubahnsche Str. 18.**
— Wulf, Schndr., Moskauer Str. 42.
Judelsohn, Ch. J., Hdlr., Schiffsstr. 13.
— S., Hg., Schiffsstr. 16.
Gebr. Judin, 2. G., Konfektfabr., Inh.: Mendel und Kerpel Judin, Mühlenstr. 70, ☎ 2519, Niederlage: Herrenstr. 21, ☎ 6596.
Judin, A., Maskenkost.-Atelier, Schwimmstr. 21.
— Adeline, Bahnbmtn., Gertrudstr. 106
— Alex., Wwe., Gertrudstr. 125.
— G. J., Hg., kl. Bergstr. 29W1.
— Georg Wass.', Renteibmt., Gertrudstr. 106.
— Iw., Hdlr., Dünaburger Str. 15.
— Kerpel, Mitinh. d. Firma Gebr. Judin, Mühlenstr. 70W12.
— Konst., Fb., Schwimmstr. 21W2.
— Mendel, Mitinh. d. Firma Gebr. Judin, Neustr. 28W9.
Juditzki, Artur Ad.', Fb., Mühlenstr. 9.
— Jos., Masch., Kurmanowstr. 20b.
Judowin, Leib, Holzhdl., Kühleweins Graben 2, ☎ 3190, wohnt Ritterstr. 58
Judowitz, Pet., Vorarb., Wilna. Str. 1.
— Hans Jürg.', Dir. d. Cichorien- u. Makkaronifabr. Starr u. Co., Marienmühlenstr. 26—28.
Jüdischer Bildungsverein, Sandstr. 11/13, ☎ 5939.
Jüdische Handwerkerschule, Kosakenstr., ☎ 2905.
Jüdische öffentl. Leihbibliothek u. Lesehalle, Kosakenstr.
Jüdische Gemeindeschulen, Romanowstr. 141 u. Popowstr. 3.
Jüdischer Verein, Pauluccistr. 11.
Jüdischer Ver. f. billige Speiseh., Marstallstr. 18.
Jügis, J. M., Ger.-Bmt., Romanowstr.
Jünglingsverein, Alexanderstr. 61, 4744, Zweigverein, Taubenstr. Sieh Register Seite 2.
Jürgen, A., Expreß, Säulenstr. 53.
— J., Töpfer, Hospitalstr. 5.
— Jak., Maurer, Matthäistr. 83W5.
— Jan, Priv., Olivenstr. 5, W. 14
— Karl, Portier, Duntenhöf. Str. 16
— Kath., Hausv., Wwe., Katharinend.
— Marie, Frau, kl. Lagerstr. 8.
— Mik., Hsb., Ebelshöfscher Weg 2
Jürgenowitsch, A., Wächter, Thronfolgerboul. 27.
Jürgens, Alex. Iw.', Reichsb.-Bmt., Dorpater Str. 38.
— A., Kwh., Wolgund. Str. 4.
— Anna, Kol.-Hdl., Wolgund. Str. 1, ☎ 7221.
— Christ., Kontrollör, Mastenstr. 1.
— Ed., Cand. chem., Dir. d. Firma Gebr. Thalheim, Stadtrat u. Stadtverordn. Präses d. Städt. Betriebsamts, Mühlenstr. 21, W. 3, ☎ 1720.
— Ed., Hg., Dorpater Str. 57W106.
— Ed., Hsb., Tschlr., Rodenpoiserstr.
— Edm. Joh.', Kb., Mühlenstr. 3.
— Ernst, Hg., Dorotheenstr. 1W7.
— Fr., Klempner, Bachstr. 11.
— Georg, Bmt., Antonienstr. 10W18.
— Heinr., Buchb., Amalienstr. 9.
— Heinr., ehem. Bmt., Schützenstr. 2
— Herm., Schmied, Karolinenstr. 21.
— Hugo, Fb., Mühlenstr. 3W20.
— J. A., Lehrer, Taubenstr. 7.
— Jak., Hdlr., Bikkernsche Str. 31W
— Jul., Hg., Gertrudstr. 57, W. 4.
— K., Einfahrt, Mühlenstr. 109.
— Karol., Wäsch., Bienenstr. 9.
— Karol., Wwe., Petersb. Ch. 128.
— Libbe, Wwe., Twersche Str. 7.
— Lina, Rentn., Kapselstr. 14.
— Ludm., Frl., Sprenkstr. 9W28.
— Math., Pens., Gertrudstr. 19.
— Osk. Edm.', Fb., Schiffsstr. 11W23.
— Otto, Bmt., Talsen. Str. 4a.
— P., Putzhdl., Lagerstr. 18.
— Paul, Hutm., Lagerstr. 18W20.
— Pet., Former, Karolinenstr. 39, W. 1
— Pet., Schlosser, Bikkern. Str. 42.
Jürgensen. Sieh auch Jürgenssen.
— Laura, SR-Wwe., Goldinger Str.
— Paul., Wwe., Hospitalstr. 35W6.
Chr. Jürgensohn, 2. G., Buffet, Inh.: Christian Matth.' Jürgensohn, Kol. Prok.: Ferno Ferd.' Tiedemann, Christ. Ludw.' Petersen und Ferd.' Groot, Dwinsker Bahnhof, ☎ 809, Tuckumer Bahnhof, ☎ 1908, Weinhandlung, Wallstr. ☎ 106. Filialen: Mühlenstr. ☎ 325, Weberstr. 7, ☎ 1569, Dorpater Ch. 12, ☎ 3055, Dorp. Str. ☎ 6580, Kalnezeem. Str. 1, ☎ 39, Kontor: Basteiboul. 2, ☎ 706, Postfach 674.

Daniel Schweinfurth, Champagnerkellerei, Dorpater Str. 15/17 Telefon 483

КАРЛЪ БАЛКЪ.

КАРЛЪ БАЛКЪ.

Ch. Jürgensohn,

Weingrosshandlung,

Wallstrasse Nr. 20. Telefon Nr. 106.

Ausländische Weine

mit Zollsiegel,

Russische Weine.

Cognac „Royal".

Filialen:

1. Weberstrasse Nr. 7, Ecke der Altstadt.
2. Mühlenstrasse, Ecke der Suworowstr.
3. Dorpater Strasse 7, Ecke der Mühlenstr., Telefon 6580.
4. Kalnezeemsche Strasse 1, Ecke der Dünamündschen Str., Telefon 3950.
5. Mitauer Chaussée Nr. 12.

КАРЛЪ БАЛКЪ.

КАРЛЪ БАЛКЪ.

КАРЛЪ БАЛКЪ.

Eduard Jürgensohn, 2. G., Restauration, Schreyenb. 1,25, ⊶ 1372.
Jürgensohn. Sieh auch Girgensohn.
— Klempnerei, Neustr. 14.
— A., Töpfer, Marienstr. 79.
— Ad., Spark.-Bmt., Neustr. 14W10.
— Alex., Pflegerin, Suworowstr. 60.
— Alex., Masch., Gertrudstr. 53W7.
— Anna, Hsbn., Lubahnsche Str. 29.
— Anna, Hsbn., Schreyenb. 1,30.
— Anna, Frl., Lomb.-Bmtn., Antonienstr. 4.
— Anna, Wwe., Herrenstr. 14W3.
— Anna, Wwe., Ritterstr. 65, W. 4.
— Aug., Wwe., Lagerstr. 32.
— Bernh., Exped., Marienstr. 97W2.
— Bruno Karl', Korresp., Hirtenstr. 2.
— C., Russ. Ges. für Vereinigung, Matthäistr. 106, ⊶ 138.
— Christ. Matth.', Inh. der Firmen Chr. Jürgensohn u. Otto Schwarz, Basteiboul. 2, W. 2. Tel. 710.
— Dore, Wwe., Hospitalstr. 3W24.
— E., Hgn., Bauskesche Str. 19.
— Ed., Artellschtsch., kl. Altona. Str. 17
— Ed., Bierhdl., Wasastr. Haus Meese.
— Ed., Holzhdl., Schreyenbusch 1, 25, ⊶ 1372.
— Ed., Hsb., Inh. d. Firma Ed. Jürgensohn, Schreyenb. 1,30, ⊶ 7588.
— Ed., Sattler, Säulenstr. 46W3.
— Emma, Wwe., Kalnezeem. Str. 16.
— Erna, Lehrerin, Dorpater Str. 63.
— Eug., Amts-Maurermstr., Marienstr. 95, W. 4.
— Fr., Schlosser, Augustenstr. 15.
— Friedr., Bierhdl., Matthäistr. 127.
— Friedr., Kol.-Hdl., Matthäistr. 137.
— Georg Andr.', Glasm., Alexanderstr. 76, ⊶ 6313.
— Gottfr., Schuhm., Rodenpoiser Str. 13
— Grig., Fb., Alexanderstr. 170W11.
— Gust., Maurer, Petersb. Ch. 98W6.
— H., Bierhdl., Schreyenbusch 1,35.
— J., Frau, Suworowstr. 40W15.
— Jak., Expreß, Suworowstr. 5.
— Jak., Hsb., Bauskesche Str. 19.
— Jan, Hsb., Asuppensche Str. 16.
— Jan, Kwh., 2. Weidendamm 15.
— Jan, Kupferschm., Feldstr. 3W78.
— Jan, Tschlr., 1. Weidendamm 3W42.
— Jan, Tschlr., Windstr. 28.
— Jan, Zimmerm., Pernau. Str. 28W21
— Joh., Frl., Artilleriestr. 5.
— Joh., Gärtner, Nikolaistr. 65.
— Joh., Kellner, Muckenholm. Str. 23
— Joh., Schlosser, Romanowstr. 71.
— Julie, Wwe., Säulenstr. 96W27.
— K., Kfm., Königsstr. 16, W. 5.
— K., Pens., Karlsstr. 7W3.
— Karl, Fuhrm., Suworowstr. 122.
— Karl, Masch., Schwanenstr. 1.
— Karl, Tschlr., Unionstr. 4.
— Karl Chr., Restaurat., Kämmereistr. 11
— L., Wwe., Palissadenstr. 41.
— Lina, Schndrn., Münzstr. 3W3a.
— Marie, Krankenpfleg., Sternstr. 22.
— Marie, Wwe., Karolinenstr. 39W5.
— Mart., Hsb., Champetresche Str. 65.
— Nat., Kleiderhdl., Schreyenb. 1, 24.
— O., Kleiderhdl., Schreyenb. 1,24a.
— Osk., Hsb., Schreyenbusch 1, 24a.
— Pet., Hsverw., Rodenpoiser Str. 65.
— Th., Dreher, Bersohnsche Str. 6, W. 45.
— Th., Hsb., Kwh., Rodenpoiser Str. 65
— Th., Kol.-Hdl., Rumpenh. Str. 25.
— Wilh., Schuhm., Lubahn. Str. 31W3.
Jürgenson, Alf., Kfm., Goldinger Str. 47
— Aug., Hsb., Ernestinenstr. 27.
— Emil Christ.', Bankbmt., Säulenstr. 23, W. 3.
— F. A., Schndr., Pokrowstr. 20, W. 18.
— Helene, Hsb., Wwe., Smolensker Str. 6.
— J., Maler, Wiesenstr. 4W22.
— Joh., Monteur, Mühlenstr. 15.
— John Karl', Bankbmt., Fellinerstr. 13
— Jos., Schloss., Rodenpoiser Str. 19W1
— Karl Christ.', Hg., Lagerstr. 27.
— Karol., Pension, Mühlenstr. 15.
— Karol., Priv., Lubahnsche Str. 29.
— Marie, Hebamme, Pauluccistr. 11W5.
— Marie, Kassir., Schlocksche Str. 4W6.
— Marie, Wwe., Windauer Str. 9.
— Minna, Schndrn., Trinitatisstr. 28.
— Nik., Schlosser, Suworowstr. 89.

Karl Grünberg, Die besten Gummireifen der Welt.
Matthäistr. № 54, im eigenen Hause. Telephon № 2402

Moussirender Burgunder, weiss und rot; Bowlensect, Isabella gr. mousseux rosé; mouss. Rhein- und Moselwein; Champagner aus russ. und franz. Weinen, Maitrank usw. usw.

Karl Grünberg, Matthäistr. № 54, im eigenen Hause. Telephon № 2402. Die besten Gummireifen der Welt.

— Ottil., Hsbn., Champetr. Str. 129.
— Otto Pet.', Schneidermstr., Dorpater Str. 55a, W. 40.
— Pet. ehem. Schiffskapt., Gärtnereiinh., Waldstr. 7.
— Pet., Feilenh., Pernauer Str. 18.
— Pet., Schmied, Ritterstr. 82, W. 15.
— Th., Tschlr., Suworowstr. 97, W. 18.
— Theod. Bresentem., Champet.Str.129.
— Wilh., Lehrer, Schwartzenhöf. Str. 10.
— Wold. Joh.', Exped., Mühlenstr. 15.
Jürgenssen. Sieh auch Jürgensen.
Jürgenssen, Joh., geb. Pohl, Hausverw., Mühlenstr. 18, W. 3.
— Louise, Frl., Hsb., Gregorstr. 1b.
Jürgenstein, K., Mech., Wenden. Str.43
Jüris, J., Buchb., Staarstr. 2.
Jürmann, Ernst, Cand. jur., Rechtsanw., Spr. 9—11 u. 3—5, Theaterboul. 3, W. 6, ☎ 5262.
Juferow, Nik., Leutn., Olivenstr. 1W17
Jugel-Janson, Karl, Kapellmstr. am 1. Stadtth., Dorpater Str. 15W23.
Jugenis, Alex., Frau, Gertrudstr. 54W15.
Juhdis, Wilum, Bmt., Fruchtstr. 2W2.
Juhdskaln, J, Schndrmstr., Helenenstr.27
Juhser, Kath., Wwe., Revaler Str. 3.
Juhl, Aug., Hdlr., Revaler Str. 70W9.
„Juhrnecks", Redaktion: Pauluccistr. 13
Juhrs, Emilie, Wwe., Königsstr. 11, W. 6.
— Anna, Bmtn., Romanowstr. 29W60.
— Wold. Emil', Hg., Romanowstr. 29W60
Jukewitsch, Rob., Schlosser, Birkenstr. 1
Jukin, Sch., Hdlr., Revaler Str. 28.
Jukna, Dav., Maler, Hasenstr. 7, W. 2.
Juks, Bened., Kellner, Marienstr. 144.
— Emilie, Wwe., Ritterstr. 82W28.
Juksch, Alfr., Werkmstr., Sprenkstr.53W31
Jukscha, Ant., Klempner, Gymnastikstr.9.
Jukunas, Ant., Fleischer, Talstr. 5.
Jula, Heinr., Schmied, Waggonstr. 12.
— Math., Frl., Revaler Str. 53W6.
— T. F., Fb., Färberstr. 30W9.
Julewitsch, Jur, Schuhm., Jakobstädt. Str. 8.
Julick, Ed., Hsb., Pernauer Str. 7W10.
— Pet., Hsb., Wendensche Str. 34.
Julius, Ad. Hdlr., Klosterstr. 7W8.
— Alex. Wilh.', Spark.-Bmt., Suworowstr. 17, W. 15.
— Franz, Vergolder, Moskauer Str. 53.
— Hans, Schlosser, Pionierstr. 9W32.
— Ludw., Bevollm. d. Firma Wold. Angelbeck u. Co., kl. Schmiedestr. 18.
Julpe, Joh., Gravör, Asylstr. 24W87.
Jumakulow, Must., Hdlr., Mosk. Str. 76
Jumar, Paul, Bahnbmt., Mühlenstr. 4W6
Jumburg, Karl, Brauer, Torgel. Str. 10
— Alfr., Schornsteinf., Artilleriestr. 44.
— Jur, Maurer, Artilleriestr. 44.
Jumekl, Karl, Tschlr., Petersb. Ch. 22.
Jummik, Ans, Hsb., Theringer Str.29
— Aug., Werkmstr., Sternstr. 27.
— Eva, Wwe., Dünaburger Str. 43.
— F., Schmied, Poststr. 6W3.
— Fritz, Hdlr., Waggonstr. 12.
— Jak., Schmied, Wolmar. Str. 39.
— Jan Ans', Priv., Appusen. Str. 25.
— Joh., Kutscher, Pokrowstr. 1.
— Kath., Wäsch., Ritterstr. 115W45.
— Kath., Wwe., Mitauer Ch. 37.
— Marie, Hdlrn., Moorstr. 11a.
— Mart., Fuhrm., Säulenstr. 58W18.
Jummit, Pet. Gemüsehdlg. Revaler Str. 57.
Jummutz, Karl, Kwh., Sternstr. 31W23.
— Hugo, Ing., Karolinenstr. 17W17.
— Karl, Tschlr., Suworowstr. 84, W. 7.

— Theod., Tschlr., Sternstr. 31.
Jundsin, Krist., Wwe., Ritterstr. 58.
Jundsis, Jan, Maurer, Färberstr. 28.
— Indr., Hg., Rumpenhöf. Str. 19.
Junewitsch, Georg, Rentn., Lagerstr. 21.
Jung, Aug., Drainagemstr., Gertrudstr.79
— Franz, Schlosser, Windauer Str. 17b.
— Hans, Schuhm., Atgas. Weg 18.
— Joh., Frl. Suworowstr. 13W8.
— Pet., Setzer, Helenenstr. 5W8.
— Wilh., Dr., Opernf., Mühlenstr. 71.
v. Jung-Stilling, Elise, Zeichenschule. Sieh Städtische Kunstschule.
— Louise, Inspektr. d. Mädchen-Gewerbeschule, Puschkinboul. 6, W. 3.
Junge, Artur, Hg., Adlerstr. 6W6.
— Artur, Kb., Gertrudstr. 67.
— Arvid Karl', Korresp., Dünam. Str.20
— Herm. Bmt., Seestr. 2a.
— J., Kwh., Adlerstr. 6.
— Martha, geb. Wissor, Ing.-Wwe., Kirchenstr. 17, W. 2.
— Pet., Schlosser, Kirchhofsstr. 8.
Jungelsohn, Max, Kfm., Popowstr. 1.
— Chaim, Hdlr., Kurmanowstr. 11, W. 4. ☎ 6239.

Homöopathische Apotheke
A. Junger,
Wallstrasse 28, Telefon 4964
gegründet 1833.
Bücher und Broschüren, wie div. Hausapotheken sind vorrätig.

Junger, Arth., Homöopath. Apoth. und Wohnung, Wallstr. 28, ☎ 4964.
— E., Hebamme, Alexanderstr. 49.
— Jenny, Frl., Alexanderstr. 31W12.
— Joh., Frl., Kassirn., Alexanderstr. 49
Jungfrauenverein. Sieh Register Seite 2
Jungfrauen-Verein, Arbeitsbüro: Stegstr. 6, ☎ 5920.
Tamara Jungmann, 2. G., Kleider, Marienstr. 21, ☎ 7119.
Jungmann, Herm., Hg., Moskauerstr. 54.
— Ch., Schuhm., Popowstr. 3aW106.
— H., Kleiderhdl., Mosk. Str. 108.
— L., Priv., Mühlenstr. 90.
— M., Wäsch., Artilleriestr. 40.
Jungmark, W., Graveur, Petri-Friedh. 13.
— Wilh., Gravör, Ritterstr. 20W27.
Junius, Kath., Oberin, Schmiedestr. 36.
v. Junk, A. A., Korresp., Elisabethstr. 77
Junker, Anna, Wwe., Gertrudstr. 79 W 14
— Fritz Wilh.', Präs. d. Rig. Straßenmission, Spr. 5—7, Gertrudstr. 33, ☎ 4563.
— Karol., Wäsch., Artilleriestr. 40.
— Mart., Musiker, Revalerstr. 61, W. 16
— Rich., Schiffskapt., Felliner Str. 4. ☎ 5230.
Junkerleit, Karl, Hg., Nikolaistr. 55W10.
Junkul, Leop., Schiffskapt., Muckenholmstr. 33.
— Rud., Schiffskapt., Muckenholmstr. 33.
Junkus, Alex., Schuhm., Hospitalstr. 13.
v. Junowitsch, Rud. Wened.', General a. D., Elisabethstr. 37, W. 2.
Junowski, Joh., Tschlr., Sprenkstr. 35.
Juon, Viktor, einz. off. Ges. d. Kommand.-Ges. J. C. Koch Nikolaistr. 20, ☎ 7287.

— Olga, Aeltesten-Wwe., Elisabethstr. ☎ 4494.
Jupaschewsky, J., Kalkstr. 27, W. 6.
„Jupiter", Kinematogr., Kalnezeem Str. 102a.
Jupp, Fritz, Elektrotechn., Katharinend
Juppe, Paul, Tapezier, 1. Weidend.
Juprewitsch, J., Buchdr., Romanowstr.
Juras, Adam Mich.', Frisör-Amtsm Romanowstr. 52W21.
— Iw., Schndr. Dünaburger Str. 4
Juraschunas, Alex., Diener, kl Alton Str. 17.
Iwan Jurenas, 2. G., Traktör, In Iw. Jurenas, Matthäistr. 85.
Jurenas, Iw., Stauer, Wolgund. Str.
— Ign., Dw., Wendensche Str. 11.
— Iw., Inh. d. Firma J. Juren Matthäistr. 85.
Jurenew, Alex., Hgn., Tapetenstr. 10W
— Marie, Frl., Schulenstr. 28W24.
Jurenowski, Alb., Hdlr., Rabenstr. 8.
Jurensohn Jur, Tapez., Romanowstr.1
Jurewitsch, Andr., Ankern., Mosk. Str.
— Alex., Schlosser, Ritterstr. 121.
— Anna, Wwe., Stintseestr. 7W31.
— Bened., Bmt., Schwartzenhöf. Str.
— Ed., Polizeibmt., Lagerstr. 21W8.
— Ernst Ernst', Hg., Gertrudstr. 10.
— Franz W., Gerichtsbote, Pet. Ch.
— Fritz, Tschlr., Ballastdamm 54.
— Grig., Hsb., Oberlehrer, Hirtenstr. W. 11, ☎ 3097.
— Herm., Lehrn., Kalnez. Str. 25.
— J., Fuhrm., Artilleriestr. 52.
— J. B., Schndr., Hospitalstr. 4.
— Jan, Dw., Königsstr. 2, W. 7.
— Jan, Hsb., Grabenstr. 29W7.
— Joh., Hdlr., Hospitalstr. 26.
— Jos., Kwh., Laboratoriumstr. 16.
— Jos. Joh.', Werkmstr., Romanowstr.
— Jur, Hsb., Salwensche Str. 104.
— Iw., Hsb., Salwensche Str. 71.
— K., Hdlr., Marienstr. 77W5.
— K., Wwe., Ebelshöf. Str. 11.
— K. M., Hsb., Zohden. Str. 2b.
— Karl, Hg., Bauskescher Weg 4.
— Karl, Kwh., Segelstr. 25.
— Konst., Zimmerm., Dünaburg. Str.
— Krist, Töpfer, Säulenstr. 29W19.
— Marie, Wwe., Suworowstr. 70W1
— Osw., Hg., Suworowstr. 111W3.
— P. W., Buchbinderei, Hirtenstr. 1.
— Th., Lombb., Dünamünd. Str. 10
— Valer., Tapez., Grabenstr. 43.
Jurewitz, Aug., Hsb., Schreyenb. 5,
— Fred., Hg. Schreyenb. 5,19.
— Hans, Hdlr., Schreyenb. 1,17a.
— Jan, Hsb., Trinitatisstr. 14, ☎ 46
— Jos., Masch., Dampfstr. 86.
— Jul. Karl', Hg., Schwartzenh. Str.
— Iw., Tschlr., Karolinenstr. 8W40.
— Minna, Kwh., Schreyenb. 1,17a.
— Theod., Dreher, kl. Vegesacksholm 2
Jurewski, Jan, Maurer, Helenenstr. 8.
Jurgaitis, Oss., Fuhrm., Artilleriestr. 6
— Oss., Bierhdl., Revaler Str. 75.
Jurge, W., Wwe., Romanowstr. 16W1
Jurgelewitsch, Andr., Schndr., Dünamündesche Str. 14.
— A., Bmt., Säulenstr. 108.
— Karl, Zimmerm., Wilna. Str. 17.
Jurgen, Adelina, Frau, Parkstr. 2W10.
Jurgewitz, Aug., Glanzpl., Rodenpoi Str. 9a.
Jurgis, Jan, Dw., Reformirtestr. 6.
— Karl, Dw., Ritterstr. 72.
Jurgit, Karl, Apoth., Kirchhofsstr. 18.

Jaeger & Co., Weingrosshandlung, Sünderstr. 30
Telefon 60

Jurgutis, K., Dw., kl. Schmiedestr. 3.
M. Jurjan, 2. G., Möbel Inh.: Maria Jurjan, Newastr. 25.
Jurjan, Alide, Frau, Amalienstr. 6.
— Ad., Hsb., Alexisstr. 7.
— Ad., Schmied, Pernauer Str. 12a.
— Andr., Kassir., Alexanderstr. 190W1.
— Andr., Maler, Kaisergartenstr. 2.
— Hel., Lehrn., Sprenkstr. 16aW12.
— J., Kwh., Marienstr. 135.
— Jan, Fleischer, Rujensche Str. 3.
— Juri, Kapellmstr., Newastr. 31W11.
— Jw., Schndr., kl. Palissadenstr. 10.
— Karl, Maurer, Färberstr. 25.
— Marie, Lehrn., Sprenkstr. 16aW12.
— Paul, freier Künstler, Dorpaterstr. 33W4, ⊶ 7427.
— Pet. Jw.', Arzt, Spr. 3—5, Entbindungsanstalt u. Hebammenschule, Albertstr. 2a Tel. 3739.
Jurjew, Andr. K., Kb., Gertrudstr. 123W3
— Jw., **Vorarb., Katarinenstr. 6, W. 28.**
— Pet., Maler, Dünaburger Str. 49.
Jurjewitsch, Ch., Telegr.-Bmt., Säulenstr. 29W19.
Jurjewski, Ant., Hdlr., Sprenkstr. 62.
Juris, Pet., Maler, Matthäistr. 72.
— Jan, Reisender, Ritterstr. 89W24.
Jurison, Hel., Wwe., kl. Vegesacksh. 53
— Ernst Jan', Fb., Alexanderstr. 135W16
— J., Maurer, Falckenstr. 5.
— Pet., Former, Marienstr. 105, W. 9.
— Len., Rohrleg., Wendensche Str. 32.
Jurka, Adam, Schlosser, Marienstr. 101.
— Jak., Hdlr., Schreyenbusch 1, 3.
— Jak., Hg., Maurerstr. 14.
— Jan, Hsb., Schreyenbusch 2, 16.
— Jan, Masch., Schiffsstr. 12.
— Jan, Masch., Muckenholm. Str. 23.
— Jan, Mech., Mühlenstr. 15.
— Karl, Schmied, Mühlenstr. 13, W. 9.
— Kath., Brothdl., Alexanderstr. 159.
— Liese, Hsb., Dondangensche Str. 4.
— Magd., Wwe., Mühlenstr. 15W16.
— Mart., Dreher, Alexanderstr. 159.
— Mart., Hg., Bärenstr. 19W5.
— Pet., Hsb., Kwh., Maistr. 10.
— Pet., Kol.-Hdl., Waffenstr. 12, W. 9.
— Pet., Maler, Waffenstr. 9W9.
— Wilh., Dw., Schlocksche Str. 1.
Jurke, Adam. Schulvorst., Romanowstr. 59
— Ed., Maler, Unionstr. 5.
— Jan, Kwh., Schreyenbusch 2,16.
Jurkewitsch, Niels Nik.', KA, Zollbmt., Nikolaistr. 1aW19.
— Nik. Niels', Zollbmt., Packhausstr. 3.
Jurkewitsch, Alex. Wik.', Bahnbmt., Station Kaiserwald.
— Alex., Bahnbmt., Gerberstr. 8W51.
— Aug., Schuhm., Tuckumer Str. 13.
— Joh., Buchhltr., Falckenstr. 3W19.
— Jw., Bahnbmt., Dünaburger Str. 49
— Kath., Frl., Kurische Str. 4.
— N., Schuhm., Romanowstr. 139W18.
— Wik., Masch., kl. Palissadenstr. 21.
Jurkewitz, A., Privat., Abgulden. Str. 7.
— Jan, Tischlr., Treyden. Str. 6.
— Jgn., Masch., Dampfstr. 96.
Jurkjan, Julie, Kbn., Sternstr. 5.
Jurkiewicz, Adelh., Frl., Thronfolgerb. 2.
Jurkowsky, Hugo Mich.', Prof. d. Firma Heinr. Goegginger, Nikolaistr. 59W33, ⊶ 5362.
— Jul., Briefstr., Pernauer Str. 25W19.
— Lisa, Kwh., Romanowstr. 18.
Jurkuiat, Ewald Aug.', Setzer, Alexanderstr. 103W33.

Jurmalet, Osk., Auff., Säulenstr. 49.
— K., Schndrn., Alexanderstr. 15W14.
Jurmalneek, Mart., Brauer, Nordstr. 25.
Jurmartin, Karl Mart.', Drechsler, Dorotheenstr. 28.
Jurnas, J., Restaurat., Sprenkstr. 53W7
Jurow, Pet., Stallmstr., Milchstr. 2.
Jurscha, Foma, Bäcker, Kathol. Str. 62.
— Pet., Kwh., Mosk. Str. 144a.
Jurschewitz, Anna, Hsbn., Eliasstr. 6.
— Fritz, Walzer, Essenhofsche Str. 8.
— Heinr., Hg., Marienstr. 74W2.
— Jda, Schndrn., Sprenkstr. 58.
— Joh. Karl', Platzmstr., Polang. Str. 9.
— Jur, Schaffn., Friedrichsstr. 3.
— Karl, Hsverw., Schreyenbusch 4,23.
— Ossi., Träger, Marienstr. 99W7.
Jurschewsky, E., Kol.-Hdl., Kalnezeemsche Str. 80.
— Jul. Jw.', Schiffsmasch., Dorotheenstr. 10.
— Ottil., Schndrn., Frl., Sommerstr. 1.
Jursenko, Jus., Frau, Depkinstr. 4.
Jursohn, J., Hg., Schlocksche Str. 11.
— Lisa, Wwe., Alexanderstr. 192, W. 58.
Jurza, Jes., Schaffn., Schreyenbusch 5,1
Jusch, Kas., Teeh., Jaroslaw. Str. 70.
Juschewski, Jul., Schndrn., Frl., Laubstr. 23a.
Juschka, Jeg., Böttcher, Wilnasche Str. 17
— Anna, Frl., Meinhardstr. 10W3.
— K., Färber, Wenden. Str. 13.
Juschkan, Kas., Dw., Kaisergartenstr. 1.
Juschkewitsch, Ant., Schloss., Mit. Ch. 26
— Ant., Zimm., Kathol. Str. 46.
— J., Töpfer, Gertrudstr. 42, W. 22.
— Karol., Wwe., Parkstr. 6W21.
— Pelag., Wwe., Kathol. Str. 33.
— Wass., Schuhm., Katholische Str. 38.
— Wik., Schuhm., Mitauer Ch. 38.
Juschkewitz, Ant., Auss., Schreyenb. 3, 1.
— Adam, Stud.-Mech., Industriestr. 1c
— Elis., SR-Wwe., Industriestr. 1cW23.
— N., Blumenstr. 1.
— Valent., Klassendame, Industriestr. 1c
— Wik., Schuhm., Wilnasche Str. 12.
Juschko, Jur, Schlosser, kl. Lagerstr. 32
— Pet., Schuhm., Meisterstr. 18.
A. A. Juschkow, 2. G., Leder, Inh.: Wassily Kudrjätschew, Kämmereistr. 16. ⊶ 4339.
Juschkus, Trine, Wäsch., Suworowstr. 91.
Juschtschenkow, Sar. Jw., Werkmstr., Asylstr. 25W11.
Juschuk, J. M., Fb., Gertrudstr. 70W11
Jusefowitsch, Julj., Frisörgesch., Säulenstr. 30.
— Marie, Wwe., Mühlenstr. 66W10.
Jusevtschuk, F., Reg.-Insp., Romanowstr. 13, ⊶ 2211.
Jussak, Henr., Wwe., Thronf.-B. 3.
Jussewitsch, Wold., Kassenb., Seifenstr. 3
Just, J. E. (Ernst Ernst'), Amts-Schlossermstr., Hsb., Wallstr. 6, ⊶ 6861.
— Ant. Pet.', Schlosser, kl. Palissadenstr. 21.
— Ernst Ernst', Ing., Wallstr. 4/6, ⊶ 6861.
— Jak., Maurer, Schreyenbusch 2,7.
— Jul., Hsb., Schieferd., Lärmstr. 11.
— K., Vorarb., Wolmar. Str. 39.
— Kasp., Tischlr., Dünaburger Str. 76.

Justizkammer-Büro, Nikolaistr. 57, ⊶ 1694, geöffnet tägl. v. 10—2, außer Sonn- und Feiertags. Sieh Register Seite 2.
Juszkiewicz, Alex. Alex.', Amts-Schuhmacher-Mstr., Kirchendiener, Wallstr. 22a.
— Joh. Alex.', Buchhdl., Tapetenstr. 2, Gartenhaus.
Aktiengesellschaft für Flachs- und Jute-Manufaktur, 1. G., Aktien-Gesellschaft in St. Petersburg, Mitglieder der Direktion: A. Larsson, Präses; M. Jacobsen, Vizepräses; M. Laski, disp. Direkt.; A. Baltabol, techn. Dir.; K. Trapp, Dir.; R. Meyer, Direktor-Kand. Verwaltungsrat: E. M. Epstein, G. J. Rubinstein, J. A. Minz, St. Goldfeder, Chs. Lavy, C. H. Schaar, L. S. Kagan. Stadtkontor: Schloßstr. 6, ⊶ 665, Fabrikkontor am Stintsee, ⊶ 890, Postfach 183. Sitz der Administration: St. Petersburg, Morskaja 5.
Jutkewitsch, Franz, Hsb., Asuppen. Str. 19
— Heinr., Schndr., Mosk. Str. 129W26
Jutter, Behr, Hdlr., Popowstr. 3a.
— Boruch, Hdlr., Gertrudstr. 79W4.
Jutzewitsch, Bened., Kellner, Sprenkstr. 8
— Mich., Fuhrm., Jaroslaw. Str. 14.
Juzis, Oss., Schlosser, Petersb. Ch. 6.
— Oss., Schuhm., Hapsaler Str. 16.
Ivers, Erika, Gesanglehr., Elisabethstr. 9
„Jvriah", ebr. Verein, Sünderstr. 25, ⊶ 4703.
Jwaldi, Esp. Honore, Newastr. 5W15.
Jwan, Adam, Zimm., Ritterstr. 48.
— Alw., Hebamme, Ritterstr. 50, ⊶ 6280
— Jak., Modelltschlr., Ritterstr. 50.
— Jak., Tischlerei, Ritterstr. 52.
— Jwan, Monopolbmt., Pernauerstr. 22.
— M., Schndr., Marienstr. 65.
Jwandt, Lisa, Hsbn., Thüringen. Str. 34.
— Jan, Hausverw., Fischerstr. 7.
Jwanenko, Hel., Wwe., Seestr. 21W14.
v. Jwanitzki-Wassilenko, E. L., SR, Zensor, Elisabethstr. 55, ⊶ 3968.
Jwankowitsch, Feod., Hg., Alexanderstr. 102.
I. Iwanow, vorm. A. Bulatkin, 2. G., Hanf u. Garn, Inh.: Michail Jwanow, Smolensker Str. 18, ⊶ 591, Postfach 228; Speicher ⊶ 1617.
Jwanow, A., Fb., Dünaburg. Str. 46W6
— Leutn., Moskauer Str. 67.
— Afan., Wwe., Mühlenstr. 78.
— Alex., Hg., Schulenstr. 14W9.
— Alex., Hgn., Thronf.-B. 5, W. 25.
— Alex., Hsb., Jaroslawsche Str. 52.
— Alex., Kb., Kurmanowstr. 22W8.
— Alex., Lehrerin, Friedensstr. 19.
— Alex., Mech., Laubstr. 15.
— Alex., Schuhm., Jakobstädt. Str. 15.
— **Alex.**, Tschlr., Pokrowstr. 10, W. 19.
— Alex., Wwe., Thronfolgerboul. 33.
— Alex. Jak.', Reichsb.-Bmt., Popowstr. 3aW108.
— Alex. Jw.', Oberlehrer, Nikolaistr. 67a
— Alex. Kiril', Hg., Jakobstädt. Str. 6.
— Alex. Paul', Artellschtschik, Säulenstr. 91W21.
— Anast., Hsbn., Rodenpoiser Str. 21.
— Anast., Wwe., Petersb. Ch. 40.
— Andr., Hg., Gertrudstr. 113W90.
— Andr., Zuschndr., Asylstr. 24.
— Anna, Hsbn., kl. Moskauer Str. 10.
— Ant., Theehaus, Sadownikowstr. 29.
— Artemi, Schuhm., Dünab. Str. 32.

Karl Grünberg, Matthäistr. № 54, im eigenen Hause. Telephon № 2402. **Die besten Gummireifen der Welt.**

Eigene Filialen: Alexanderstr. 40, Telefon 4707. Basteihof, Sandstr. 31 :-: Dorpater Strasse Nr. 15/17, Telefon 483 :-:

Karl Grünberg, Matthäistr. № 54, im eigenen Hause. Telephon № 2402. Die besten Gummireifen der Welt.

— Dmitr. Georg', Leutn., Nikolaistr. 69b.
— E., Frau, Kontorbmtn., Elisabethstr 9
— Elisab., Wwe., Kaisergartenstr. 4.
— F. P., Fb., Dünaburger Str. 76W65.
— Fed., Fuhrm., Kurmanowstr. 23.
— Fed., Schuhm., Jaroslaw. Str. 14.
— Feod., Wwe., Romanowstr. 113.
— Feod., Zimm., Säulenstr. 34W40.
— Feod. Iw.', Kapt., Milit.-Topogr., Gertrudstr. 60W26.
— Franz, Tischlr., Polotzker Str. 7.
— Friedr., Bmt., Säulenstr. 29W33.
— Georg Pet.', Hafenchefs-Geh., Felliner Str. 2W9.
— Grig., Hsb., kl. Bergstr. 10
— Grig., Hsb., kl. Bergstr. 15W1.
— Helene, Fbn., alte Mitauer Str. 62.
— J., Bahnbmt., Wiesenstr. 2.
— J., Hdlr., Romanowstr. 127.
— J., Mech. Werkst., Gertrudstr. 48 W 1.
— J. A., Zunahtm., Mosk. Str. 105.
— Jak., Archit., Elisabethstr. 77W11.
— Jak., russ. Leihbibl., geöffnet 10—8, Elisabethstr. 77W11.
— Jak., Zollbmt., Felliner Str. 7.
— Jefros., Hsbn., Palissadenstr. 18.
— Jepistinja, Hsbn., Lerchenstr. 1.
— Jeg., Schuhm., Gogolstr. 8.
— Jel., Schuhm., Jaroslawsche Str. 19.
— Jerm., Hdlr., Poltawasche Str. 6W3
— Jerm., Hsb., kl. Mosk. Str. 20.
— Jerof., Bahnbmt., Romanowstr. 113.
— Ilja, Bahnbmt., Kathol. Str. 4 W 14.
— Ilj., Hsb., Poltawasche Str. 5, Q. 1.
— Ilja, Kwh. Jakobstädt. Str. 4.
— Joh., Fleischer, Wenden. Str. 34.
— Joh., Uhrm., Kathol. Str. 28.
— Jur, Maurer, Hospitalstr. 10.
— Iw., Zementfabrik Poderaa, ☎ 3326.
— Iw., Bahnbmt., Kathol. Str. 48W44.
— Iw., Hdlr., Gertrudstr. 62W47.
— Iw., Hsb., Kostromasche Str. 5W1.
— Iw., Kol.-Hdl., Moskauer Str. 4.
— Iw., Maler, Dünaburger Str. 46.
— Iw., Maler, Seestr. 11W12.
— Iw., Maurer, Kathol. Str. 56.
— Iw., Schlosser, Ritterstr. 102.
— K., Schuhm., Moskauer Str. 66.
— Karl, Maurer, Trinitatisstr. 30.
— Karp., Korkenschndr., Jaroslaw. Str. 49
— Kath. Fil., Oberst.-Wwe., Romanowstr. 16W8.
— Kirill, Werkmstr., Jakobstädt. Str. 6.
— Klem., Hsb., Marienstr. 127.
— Konst., Bahnpostbmt., Säulenstr. 35W7
— Konst., Frisörgesch., Lubahn. Str. 3.
— Konst., Maurer, Ritterstr. 100.
— Kusma, Bmt., Marienmühlenstr. 11.
— L. (Schenkelowitsch), Hülsenfabr., Sadownikowstr. 11, ☎ 1872.
— Leon, Steinh., Schreyenbusch 1,41a.
— M., Traktör Zentral, Mosk. Str. 107.
— Mak. Kusm.', Kurier, Marienstr. 15W6
— Marfa, Hsbn., kl. Bergstr. 20W1.
— Mar., Wäsch., Todlebenboul. 7.
— Marie, Fbn., Suworowstr. 108W16.
— Marie, Hsbn., Palissadenstr. 18W9.
— Marie, Wwe., Dünamünd. Str. 32.
— Mich., Bürstenb., Witebsker Str. 3.
— Mich., Hdlr., Katharinendamm 12.
— Mich., Hg., Romanowstr. 69W6.
— Mich. Dm.', Hsb., Marienstr. 12W9.
— Mich. Iw.', Inh. d. Firma J. Iwanow, vorm. A. Bulatkin, Dir. d. Russ. Spar- u. Vorschußk., Stadtverordneter, Smolensk. Str. 18, ☎ 591.
— Monika, Wwe., Gertrudstr. 54.
— N., Postbmt., Gertrudstr. 103W19.

— N. J., Stabskapt., Nikolaistr. 67b.
— Nadeshda, Frl., Säulenstr. 33, W. 9.
— Nat., Wwe., Bärenstr. 9W66.
— Nik., Bmt., Seestr. 19.
— Nik., Bmt., Säulenstr. 41.
— Nik., Bahnbmtn., Salwen. Str. 4.
— Nik., Hdlr., Marienstr. 70W43.
— Nik., Hdlr., Uferstr. 25, W. 5.
— Nik., Hsb., Alexanderstr. 89.
— Nik., Telegr., Hirtenstr. 6W35.
— Nik. Pet.', Akzisebmt., kl. Schmiedestr. 1, W. 9.
— Nikif. Iw.', Bahnbmt., 2. Weidendamm 18.
— Olga, Schndr., Bürgerstr. 10.
— Oss., Maurer, Säulenstr. 34W15.
— Ossip, Wagenb., Hospitalstr. 10W23.
— P. Bankbote, Scheunenstr. 31.
— P., Schlosser, Palissadenstr. 10W27.
— Paw., KA, Geschäftsf. d. Livl. Gouv.-Gef., Gertrudstr. 68W13.
— Paw. Nik.', Kontrolh.-Bmt., Popowstr. 3aW9.
— Pet., Bahnbmtn., Palissadenstr. 25.
— Pet., Hsb., Brandenburger Str. 43.
— Pet., Maurer, Gymnastikstr. 18.
— Pet., Seemann, Grabenstr. 8.
— Pet., Vorarb., Katharinenstr. 5.
— Pet. Thom.', Korresp., Mühlenstr. 3.
— Sem., Zollbes., Grabenstr. 43.
— Serg., Zimm., Kostrom. Str. 5W7.
— Sim., Hsb., Bullensche Str. 32.

Iwaschkewitsch, Dan., Schaffn., kl. Pal[...]denstr. 10, W. 13.
— Bolisl., Zimmerm., Dünab. Str.
— J., Schuhm., Theaterstr. 7.
— Pet., Schmiedestr. 74, W. 7.
— Rom. Wilh.', Bahnbmt., Popowst[r.]
Iwin, Joh. Karl', Hg., Romanowstr.
Iwinski, Barb., Frl., Färberstr. 15.
Iwkin, Wass., Schuhm., Dünab. Str.
Iwlew, Fed. Nik.', Hg., Karolinenstr.
— A., Koch, Kurmanowstr. 20aW20.
— Mar., Wwe., Hsbn., Dünam. Str.
— Matr., Näht., Ritterstr. 107W15.
Iwtschenko, Wlad. Andr.', KR, Glied Bez.-Ger., Mühlenstr. 53a, W.
— Ilja, Tischlr., Eliasstr. 8.
Kaarsberg, B., Schrifts., Romanowst[r.]
Kabak, Alex. Wass.', Revieraufs., D[üna]burger Str. 48.
— M. P., Putzhdl., Alexanderstr. 1
Kabakow, Schew., Hdlr., Romanowstr.
Kabalkin, S. N., Hdlr., Säulenstr. W6. ☎ 7194.
— Salm., Hg., Kaisergartenstr. 4W28
— Sal., Kfm., Sprenkstr. 73W6, ☎ 3
Kaban, Dmit. Hdlr., Mosk. Str. 7
Kabanow, A., Schndrn., Dünab. Str.
— Dm. Fed.', Bahntelegr.-Bmt., [...]terstr. 71W62.
— Georg, Tischlr., Gertrudstr. 86W9.
Kabberg, G., Amtsbote, Thurmstr. 35.
Kabell, Karol., Wwe., Säulenstr. 23,

Rigaer Gesellschaft
für Oekonomie der Dampferzeugungskosten und Feuerungskontrolle
„Richard Kablitz"
Telefon 635 Riga, Schützenstr. 4

— Tatj., Frl., Alexanderstr. 54W14.
— Theod., Bahnbmt., Sadownikowstr. 16.
— Tim., Schaffn., Kalnezeem. Str. 99b.
— Ulj., Hdlrn., Jakobstädtische Str. 4.
— W., Glaser, Katholische Str. 33.
— Wass., Hdlr., Alexanderstr. 78.
— Wass., Priv., Säulenstr. 84W27.
— Wass. Pet.', Telegr.-Bmt., Säulenstr. 88.
— Wlad., Fleischer, Unionstr. 41.
— Wlad., Kol.-Hdl., Friedensstr. 19 W 1.
— Wlad. Afan.', Buchhltr., Elisabethstr. 9
— Xenia, Wwe., Adselsche Str. 12.
Iwanowka, Kl., Hg., Domplatz 7W8a.
Iwanowski, Franz, Schlosser, Artilleriestr. 40.
— B., Frisirsalon, Lubahnsche Str. 9.
— Boris, Frisör, Sternstr. 22.
— Iw., Tischlr., Säulenstr. 114.
— N., Schlosser, Lagerstr. 54.
— Stan., Dw., Gertrudstr. 2, W. 14.
— Theod., Wwe., Mosk. Str. 134.
Iwanson, Andr. Georg', Arb., Altonaer Str. 32W2.
— P., Waschanst., Säulenstr. 49W2.
— Pim., Schlosser, Säulenstr. 49W2.
Iwantschik, Pet., Weber, Windau. Str. 8
Iwanzow, Iw. Awers.', Untern., Zementfabrik Poderaa, ☎ 3326.
— Nikita Fil.', Hg., Zementfbr. Poderaa
— Serg. Iw.', Hg., Zementfabr. Poderaa

Rig. Gesellschaft für Oekonomie Dampferzeugungskosten u. Fe[ue]rungs-Kontrolle Richard Kabl[itz] 2. G., techn. Bureau, Kommandit[...] Ing.-Techn. Richard Kablitz, einz. Gesellsch., Schützenstr. 4, ☎ 635.
Kablitz, Elisabeth, Wwe., Pauluccistr.
— Ed., Buchdr., kl. Münstereistr. 1
— Rich., Ing.-Techn., Disp. Dir. Kommanditgesellsch. Rich. Kablitz, [...]bertstr. 0/12, ☎ 6666.
— Siegfr. Karl', Cand. rer. mer. Säulenstr. 13W9.
— Wally Pet.', Frl., kl. Münstereistr.
— Wilh., Frisör-Amtsmstr., kl. Münst[ereistr.]
Kablowski. Jak., Dachd., Schlock. Str.
Kabsar, Joh., Bahnbmt., kl. Palissa[den]str. 6.
Kabul, Jul., Bez.-Ger.-Bmt., Trinita[tis]str. 2W8.
Kaburkin, Jak., Hsb., Bergstr. 46W1
Kacha, Aug., Vorarb., Dünam. Str.
Kacho, S. Dachd., kl. Königsstr. 3W
Kackstäter, Aug. Heinr.', Bmt., Char[lot]tenstr. 2W1.
Kadak, Milija Frl., Palissadenstr. 25
Kadarin, A., Tischlr. Rodenpois. Str.
Kadasch, Fritz, Brauer, Nordstr. 22W
— Joh., Hg., Marienstr. 79W22.
Kaddicki, K., Hsverw., Schuhmacherstr.

Jaeger & Co., Destillatur, Sünderstrasse Nr. 3
Telefon 60

Kade, Adelh., geb. Hill, Oberstenwwe., Mühlenstr. 55a, W. 4.
— Nina, Frl Mühlenstr. 55a, W. 4.
Kade, Alma, Bankbmtn., Nikolaistr. 69.
— Alex., Pastor z. Bickern, Charlottenstr. 10, Spr. 11—12.
— E., Lehrerin d. Taubst.-Anst., Marienstr. 40.
— Georgina, Wwe., Meisterstr. 4.
— Jeannot, Hausvater im Stadt-Kinderasyl, Hospitalstr. 1.
— Joh., Lehrer, Torgelsche Str. 3.
Nauka i Shisn G. J. Kadeg & Ko., 2. G., Buchhdl., Kommanditges., Gisela Kadeg einz. off. Gesellsch., Marienstr. 4a.
Kadeg, Alex. Joh.', Kb. Suworowstr.116
— Gisela, einz. off. Gesellsch. d. Firma Nauka i Shisn G. D. Kadeg & Ko., Suworowstr. 116W41.
— Harry Joh.', Hg., Suworowstr. 116.
Kadenhenitz, Benno, Apoth., Suworowstr. 34W4.
Kaderohsol, Jan, Tschlr., kl. Stationsstr. 7.
Kadik, Anna, Wwe. Schlocksche Str. 71.
— Friedr. Ernst', Hg., Kirchenstr. 25W6.
— Georg, Schmied, Essenhof. Str. 18.
— Joh., Schmied, Todlebenboul. 7.
— Math., Hsbn., Brandenburg. Str. 15
— Nik., Maurer, Pokrowstr. 10W3.
— Nik., Schlosser, Mosk. Str. 47W7.
Kadinski, L. Holzhdlr., Mosk. Str. 66a.
— M., Exped., Moskauer Str. 66a.
— Rud., Polier, Alexanderstr. 154W29.
Kadis, R., Heuhdl., Gertrudstr. 90.
— Ant., Dw., Dorpater Str. 45W9.
Kadisch, vorm. Feige Rubin, 2. G., Trakteur, Inh.: Leib Kadisch, Königsstr. 49, ☎ 1810.
Kadisch, Leib, Inh. d. Hotels „Rubin" Metropole u. Grand Hotel, Königsstr. 32W5, ☎ 4105.
— Chaje, Wwe., Uferstr. 5W12.
Kadner, Alice, Frl., Säulenstr. 26W6.
— Jul., Hg., Lenzstr. 2W51.
— Max Jul.', Hsb., Hg., Kapselstr. 15.
— Nik., Buchhdlr., Taubenstr. 26bW5.
— Otto Osk.', Masch., Säulenstr. 49a.
Kächkonen, E., Frau, Marienstr. 15W7.
Kaehlbrandt, Anny, Albertinen-Schwester, Ritterstr. 7.
— Wwe., 1. Weidendamm 20W1.
— Aug. Aug.', vereid. Rechtsanw., Spr. 10—12, Schloßstr. 18W6, ☎ 557.
— J., Pastor emer., Antonienstr. 15W29.
— Karl, Ing.-Chem., Mühlgr. Str. 14aW1
Kaempf, Ella, Frl., Antonienstr. 6.
Kämpfe, Gust., Hsb., Säulenstr. 43W1.
— Konst., Provis., Kurmanowstr. 24W6.
Kämpfert, Aug., Oberin, Duntenhofsche Str. 16/18.
Käpul, Aug., Dachd., Milchstr. 9W16.
Kärger, Fritz, Bildh., Inh. der Firma Kuntze u. Kärger, Elisabethstr. 6, W. 4, ☎ 6840.
— Willy, Kfm., Elisabethstr. 6W11, ☎ 6840.
Kaersten, Bernh., Masch.-Mstr., Rindfeln. Str. 4.
— Elsa, Hgn., Rindfeln. Str. 4.
— Friedr., Hsb., Rindfeln. Str. 4.
Kaetow, Jul., Bevollmächtigter Generalagent d. Vers.-Ges. „Shisn", Theaterboul. 6, ☎ 4405.
Kagan, Alw., Wwe., Matthäistr. 103?
— Aron, Hdlr., Sternstr. 15W11.
— F., Putzhdl., Marienstr. 48.
— G., Hausverw., Artilleriestr. 26W20.
— Katz, Schndr., Sprenkstr. 2W14.
— Mer., Zunahtm., Schwimmstr. 14.
— Peisach, Schndr., Sprenkstr. 30.
— Raf., Holzhdlr., Moskauer Str. 59.
— Sch., Exped., Holstenhöf. Str. 2W30a.
— Sch., Schul- und Reisebed.-Hdl., Marienstr. 35.
Kaganowitsch, B. J., Wäsche-Zuschn., Peitaustr. 11, ☎ 6567.
Kagge, Marie, Wwe., Artilleriestr. 40.
Kagner, M., Hdlr., Kurmanowstr. 11W2.
Kagus, Jan, Maurer, Ritterstr. 72.
Ch. Kahan, 2. G., Drogen, Inh.: Channe Katz, gen. Kahan, Sternstr. 25.
J. L. Kahan, 2. G., Agentur, Inh.: Jossel Kahan, Marstallstr. 30, ☎ 2257.
Kahan, Abr., Hg., Sadownikowstr.13W6.
— Berka, Holzhdlr., Felliner Str. 3. ☎ 2404.
— Chaim, Schndr., Romanowstr. 139W13
— Chaim, Schndr., Sadownikowstr. 11W14
— Dav., Kfm., Karlsstr. 13W6.
— Efraim, Klempn., Jakobstädt. Str. 11
— Eva, Korresp., Champetre. Str. 1.
— Hirsch, Kfm., Puschkinboul. 10, W. 17 ☎ 3483.
— Hirsch, Schndr., Gogolstr. 23, W. 2.
— J., Buchb.-Mstr., Romanowstr. 48.
— Jossel, Inh. d. Firma J. L. Kahan, Marstallstr. 30W5.
— Jul., Zahntechn., Sandstr. 16W9.
— Lea, Wwe., Mühlenstr. 157, W. 22.
— M., Klempn., Palissadenstr. 30W9.
— M., Tapez., Mosk. Str. 82W2.
— Meier, Vorbereit., Marienstr. 1W17.
— Mord., Pumpenm., Smolensker Str. 6.
— Sch., Exped., 2. Weidendamm 38, ☎ 2791.
— Sch., Hdlr., Mühlenstr. 169W15.
— Sch., Schlossermstr., Mosk. Str. 19.
— Sch., Schndr., Mosk. Str. 50W3.
— Schmul, Hdlr., Gogolstr. 12, W. 12.
— Schmul, Schuhm., Säulenstr. 103W2.
— Jod., Schndr., Gogolstr. 19W13a.
A. Kahaner, 2. G., Möbel, Inh.: Aron Kahaner, Kaufhof 22/23.
Kahaner, Mowscha, Holzhdlr., Suworowstr. 10W6, ☎ 1931.
Kahanow, Jank., Hdlr., Gogolstr. 19.
Kahge, Aug., Wärterin, Moritzstr. 15.
E. W. Kahjin, 2. G., Drogen, Inh.: Emilie Kahjin, Sternstr. 30.
Kahjin, Anna, Hebamme, Petersb. Ch.22
Kahl, Adelh., Frl., Taubenstr. 24W1.
— Alb., Maurer, Lagerstr. 42W5.
— E., Frau, Suworowstr. 45W22.
— Emma, Frau, Sprenkstr. 23aW13.
— F., Frl., Alexanderstr. 31, W. 11w.
— Fritz, Zimm., Albertstr. 2a.
— G., vorm. Seerus, Gummirep., Johannisstr. 7.
— Karl, Schlosser, Zabeln. Str. 11W1.
— Krist., Schndrn., Duntenhof. Str. 2.
— L., Lithogr., alte Mitauer Str. 27W3
— Leonh., Bmt., Peterholmstr. 3W19.
— Minna, Wwe., Romanowstr. 39.
— P., Fb., Gertrudstr. 3W14.
— Wilh., Kirchh.-Aufs., Matthäistr. 112, ☎ 3246.
Kahle, E., Schnittz.-Schule, Sprenkstr. 23aW13.
Kahlenbach, E., Wwe., Gymnastikstr.22b
v. Kahlen, Heinr., Bes. d. Gutes Kalzenau, Nikolaistr. 23, W. 9, ☎ 3237.
Adolf Kahlert, 2. G., Kunstglaserei, Inh.: Ad. Kahlert, Weberstr. 19, ☎ 2492.
Kahlert, Ad., Amts-Glasermstr., Hsb., Inh. d. Firma Adolf Kahlert, Marthastr. 9, ☎ 684.
— Krisch, Schuhm., Matthäistr. 131.
M. E. Kahn, 2. G., Manufakturwaren, Inh.: Zemach Markus Elias Eljaschew, gen. Kahn, Königsstr. 32, ☎ 3259.
Markus Kahn, 2. G., Handelsvermittl., Inh.: Markus Kahn, Münstereistr. 8, ☎ 3124.
Sch. Kahn, 2. G., Manufakturwaren, Inh.: Schewe Kahn, Alexanderstr. 106.
Simon Kahn, 1. G., Getreide, Saat, Flachs u. Holz, Inh.: Jos. Kahn, Koll.-Prok.: Wulf Kron u. Ezechiel Chait, Sünderstr. 26, ☎ 437 u. 6187, Speicher: Gogolstr., ☎ 1585. Holzplatz, Badstubenstr. 8, ☎ 1844.
V. Kahn, 2. G., Manuf.-Waren, Inh.: Viktor Kahn, Münzstr. 14, ☎ 4370.
Kahn. Sieh auch Cahn.
— A. Ch., Hdlr., Mühlenstr. 118aW6.
— Abr., Buchhlr., Kalnezeem. Str. 42.
— Abr., Hdlr., Revaler Str. 32, W. 15.
— Abr., Hdlr., Romanowstr. 124
— Abr. Hirsch', Hg., Schwimmstr. 24.
— Ad. Wulf', Hg., kl. Münstereistr. 5W6
— Afroim Zunahtm., Jakobstädt. Str.15
— Annette, Wwe., Schwimmstr. 24, Q. 2.
— Aug. Joh.', Fb., Friedensstr. 8W17.
— Bernh., Holzhdlr., Gertrudstr. 54W2.
— Ch., Hdlr., Moskauer Str. 37, W. 3.
— Ch., Klempn., Eliasstr. 7W19.
— Ch., Provisor, Sternstr. 25W29.
— Chaim, Hdlr., Romanowstr. 127W11.
— Chaim, Holzhdlr., Mosk. Str. 80.
— Chonne, Kfm., Schwimmstr. 23.
— E., Modew.-Hdl. Sprenkstr. 7.
— Frida, Hdlrn., Sprenkstr. 45, W. 2.
— Heinr., Mitinh. d. Firma B. M. Ahronsohn, Albertstr. 11W10, ☎ 5311
— Herm. Joh.', Ritterstr. 81W2.
— Hesekiel, Makler, Marienstr. 17, W. 8.
— J., Kfm., Mühlenstr. 40W4.
— Jak., Hg., Turgenjewstr. 11W2.
— Jank., Schmied, Mühlenstr. 151.
— Jos., Inh. d. Firma Simon Kahn, Dir. d. Jlgez. Bierbrauerei A.-G. u. d. Nord. Ges. gegens. Kred., Newastr. 36W5, ☎ 5788.
— Jos. Chon.', Bmt., Schwimmstr. 23W3.
— Jsr., Kfm., Albertstr. 2a, ☎ 2339.
— Judel, Klempner, Säulenstr. 28.
— Jul., Klempnerei, Dorp. Str. 53.
— K., Buchhdl., Moskauer Str. 37.
— Kag., Lieferant, Revaler Str. 57.
— Karl, Schmied, Wiesenstr. 3, W. 13.
— L., Kurzw.-Hdl. Marienstr. 28a.
— Leop., Hg., Revaler Str. 32W15.
— M., ebr. Lehrer, Eliasstr. 7W12.
— Markus, Inh. d. Firma Markus Kahn, Münstereistr. 8, ☎ 3124.
— Max, Zahnarzt, Schwimmstr. 18W5.
— Meier, Mehlhdl., Revaler Str. 31.
— Motel, Hdlr., Romanowstr. 123, W.16
— Nad., Aufs., Ritterstr. 20W23.
— P., Werkmstr., Friedensstr. 8W17.
— Paul, Messerschmied, Ritterstr. 20W23
— Pet., Tschlr., Ritterstr. 20W23.
— S., Exped., Moskauer Str. 81W3.
— S., Hdlr., Sprenkstr. 53W21.
— S., Holzhdl., Gertrudst. 101.
— S., Zahnarzt, Dünam. Str. 46a.

Karl Grünberg, Matthäistr. № 54, im eigenen Hause. Telephon № 2402
Die besten Gummireifen der Welt.

Alle Sorten Schnäpse: Kümmel, Pomeranzen, engl. Bitter, Kirsch, Pfefferminz, Njeshinskaja, Rjabinowka, Rig. Balsam usw.

— Salm., Exped., Waffenstr. 9W26.
— Sam., Hdlr., Bausk. Str. 1.
— Sch., Inh. d. Firma Sch. Kahn, Alexanderstr. 106.
— Sch., Wwe., Smolensker Str. 9W31.
— Schaje, Fleischer, Säulenstr. 52aW13.
— Schl., Kfm., Revaler Str. 28, W. 16.
— Schmul, Hdlr., Eliasstr. 12, W. 1.
— Sim., Schuhw.-Hdl., Mosk. Str. 75/77.
— Ulr., Kfm., Königsstr. 32, W. 23. ☎ 4914.
— Vikt., Inh. d. Firma V. Kahn, Elisabethstr. 89W11.
— Vikt. Schlom.', Bmt., Revaler Str.28
— Wlad., Drechsl., Werkst. u. Wohn. Industriestr. 1c.
— Wulf, Hdlr., Mosk. Str. 32W19.

A. Kahnel, 2. G., Bauuntern., Inh.: Arth. Kahnel, Romanowstr. 71, ☎ 6283.
Kahnel, Arth., Inh. d. Firma A. Kahnel, Romanowstr. 71W2.
— Ernst, Stadtverordn., Hsb., Romanowstr. 71, ☎ 6283.
— Paul, Frl., Schreyenbusch 2, 14.
— Pet., Hsb., Schreyenbusch 2, 14.

J. Kahner & M. Lulow, 1. G., Holz, Inh.: Jankel Kahner und Mendel Lulow, Weberstr. 8, ☎ 2248, Güterbahnhof ☎ 2647, Sägemühle, Bolderaa, ☎ 941.
Kahner, Jankel, Mitinh. der Firma J. Kahner u. M. Lulow, Weberstr. 8, ☎ 2432.
— B., Vergolder, kl. Sandstr.15, ☎ 5250
Kahp, Joh., Bmt., alte Mit. Str. 16.
Kahper, Pet., Dw., Schulenstr. 8.
Kahr, Dav., Schndr., Matthäistr. 31W38
Kahrklin. Sieh auch Karklin.
— Anna, Hsbn., Revaler Str. 39, W. 4.
— Jan, Bauuntern., Marienburg. Str.5
— Jan Pet.', Auss., Nordstr. 26.
— Krisch, Krisch', Kontordiener, Kalnezeem. Str. 90.
— Th., Schndr., Alexanderstr. 12, ☎ 5268
— Wilh., Pumpenm., Amalienstr. 9.
Kahrkling, Brenz, Amtsbote, Sprenkstr.22
Kahrkkis, Otto, Hsb., Unionstr. 4, W. 1.
Kahrklit, Hel., Krankenpfl., kl. Kandauer Str. 7.
— Karl, Hg., kl. Kandauer Str. 7.
Kahsekowski. Sieh auch Kasekowski.
— Anna, Fleischermstr.-Wwe., Schlocksche Str. 10b.
Kajak, Alex., Masch., Dorotheenstr. 42.
— Joh., Masch., Fruchtstr. 1, W. 17.
Kaibe, Jan, Hsb., Palmstr. 10.
Kaidok, Krist., Aufw., Feldstr. 3W51.
Kaje, A., Hdlr., Jägerstr. 2W3.
Kajec, Andr., Dw., Felliner Str. 2a.
Kajem, J., Kfm., Elisabethstr. 20, ☎ 4296
— Sam., Schndr., Alexanderstr. 120.
Kajeneek, Aug., Zimm., Säulenstr. 58.
Kaik, Jan, Postbmt., Helenenstr. 13W3.
Kail, Alex., Schlosser, Rodenpois. Str.9a
Kaiming, A., Bierhdl., Revaler Str. 77
— Aug., Agent, Helenenstr. 15W10.
— J., Tschlr., Matthäistr. 74, W. 25.
— Janis, Setzer, Suworowstr. 80W33.
— Joh., Kellner, Romanowstr. 46W6.
— Karl, Maler, Revaler Str. 52W20.
— Krisch, Schlosser, Sternstr. 28.
— Krischj., Maurer, Friedensstr. 6W8.
— Marie, Wwe., Säulenstr. 40, W. 17.
— Marie, Wwe., Säulenstr. 57W6.
— P., Schuhw.-Hdl., Sprenkstr. 60.

— Pet., Schuhm., Matthäistr. 85, W. 8.
— Pet., Setzer, Suworowstr. 80, W. 33.
Kain, Ant., Klempn., Wolmar. Str. 28.
— Karl, Expreß, Matthäistr. 73, W. 13.
Kaiper, Krisch, Bäckermstr., Fuhrmannsstr. 2.
Kaipin, M., Glanzplätterei, Newastr. 12
Kaire, J., Hg., Mosk. Str. 65.
— Elvire, Wwe., Matthäistr. 103W44.
Kairewicz, Kas., Organist, Säulenstr. 35
Joseph Kairis, 2. G., Möbel, Inh.: Joseph Kairis, Kaufhof 27.
Kairis, Stef. Mich.', Apoth.-Geh., Marienstr. 4aW8.
Kairis-Leonowitsch, Jos., Tschlr., Dünaburger Str. 17, W. 10.
— Pet., Schlosser, Elisabethstr. 14W10.
Kairo, Oss., Schndr., Kathol. Str. 46.
Kairowitsch, Marian, Maler, Obststr. 12.
Kaiser, Aug., Buchdr., Lagerstr. 30.
— Aug., Schreibw.-Hdl., Lagerstr. 24.
— Erich, Schausp., Revaler Str. 45W7.
— Wilh., Rentn., Bischofsstr. 6W3.
Kaiserlicher Garten, Restauration, ☎ 179, Kalte Pfeife, ☎ 7059.
Kaiserl. Musikschule, Basteiboulevard 11, ☎ 2115.
Kaiserl. Rig. Yachtklub, Ballastdamm 1, ☎ 998. Sieh Register Seite 2.
Kaiserwald, Sportverein am Stintsee. ☎ 1806.
Kaiserwald, Gesell. Ver., Wasastr., Haus Sahms.
Kaju, Jak., Agent, Säulenstr. 53W16.
Kaker, Joh., Maler, Gogolstr. 12W8.
— Kasp., Hsb., Weißenhöf. Str. 15.
— Paul Andr.', Hsb., Erlenstr. 6W7.
— Pet., Akz.-Bmt., Marienstr. 95W12.
Kakis, J., Kwh., Suworowstr. 93.
— Jak., Fuhrm., Rabenstr. 5W9.
— Jak., Hsb., Rodenpoiser Str. 47.
— Tennis, Kwh. u. Frisirsalon, Pernauer Str. 28.
Kakit, Aug., Schlossermstr., Moskauer Str. 140cW4.
— Pet., Dw., Karolinenstr. 7W50.
— Stine, Wwe., Nikolaistr. 52W16.
Kaktin, A., Kol.-Hdl., Romanowstr. 53.
— E., Wwe., Hsbn. Petersb. Ch. 101.
— Ferd., Kutscher, Kaisergartenstr. 10.
— Herm., Fotogr., Alexanderstr. 165W28
— Jan, Hdlr., Alexanderstr. 54W28.
— Jan, Pächter, Kronenstr. 13W1.
— Jndr., Maurer, Ritterstr. 111W49.
— Joh., Hg., Lazarethstr. 5, W. 10.
— Jula, Hsverw., Unionstr. 46.
— Karl, Arrendat., Alexanderstr.194W6.
— Karl, Schndr., Matthäistr. 50, Q. 6.
— Mart. Ans', Buchhltr., Dorp. Str.57
— Otto, Exped., 2. Weidendamm 28.
— Paul, Apoth.-Geh., Lazarethstr. 5.
Kakul, Jan, Masch., kl. Wasserstr. 1.
Kakurin, P. S., Unters.-Richter, Romanowstr. 18W2.
Kalabus, Mich. Abr.', Buchhltr., Marstallstr. 20W6.
Kalada, Ursula, Frl., Heinrichstr. 20W6.
Kalajas, Karl, Kutscher, Albertstr. 9.
Kalamei, Aug., Wwe., alte Mit. Str. 29.
Kalan, Bened., Auss., Pionierstr. 9, W. 10.
Kalaschnikow, Nik., Masch., Dünamündesche Str. 32.
Kalaß, Ad., Bahnbmt., Säulenstr. 27.
Kalatsch, Karl, Kwh., Wolgund. Str. 33a
— Tatj., Frl., kl. Palissadenstr. 4W5.
Kalatz, Minna, Hdlrn., Mühlenstr. 12W17
Kalbhenn, Alfr., Galanteriearb., Dorotheenstr. 5a.

Kalchert, Priv., Königsstr. 14W3.
Kalckbrenner. Sieh auch Kalkbrenner.
Kalckbrenner, Wilh. Joh.', Prof. d. Georg Scheuber, Stegstr.2W2, ☎ 5[…]
Hugo Kaldowsky, 2. G., Delikatess[…] Inh.: Hugo Kaldowsky, Weberst[…] ☎ 3713.
Kaldowski, Jul., Schloss., Säulenstr.
— J., Hdlr., Paulucistr. 3.
Kalej, Andr., Hsb., Appusensche Str.
— A., Fleischhdl., Petersb. Ch. 36.
— Alex., Hsb., Kalnezeem. Str. 10[…]
— Dav., Exped., Suworowstr. 1[…] Eing. Elisabethstr.
— Dav., Bmt., Lagerstr. 20.
— Ed., Maurer, Unionstr. 26aW25.
— G., Kwh., Mühlenstr. 102.
— Gust., Maler, Kalnezeem. Str. 5[…]
— Jak., Dw., kl. Münzstr. 18, W. […]
— Jak., Dw., Schützenstr. 5.
— Jak., Hg., Marienstr. 64W10.
— Jak., Hsb., Kurmanowstr. 28W2.
— Jan, Hdlr., Kalnezeem. Str. 83.
— Jan, Schlosser, Schiffsstr. 22.
— Jan, Zeichner, Pionierstr. 9W5.
— Joh., Hdlr., Marktstr. 3.
— Joh., Hsb., Brandenburger Str.
— Joh., Maler, Ritterstr. 115W125.
— Luise, Hdlrn., Marienmühlenstr.
— M., Kol.-Hdl., Säulenstr. 49a.
— Maja, Wwe., Artilleriestr. 26W8.
— Marie, Wwe., Sternstr. 11.
— Marg., Wwe., Säulenstr. 78W19.
— Mart., Dw., Romanowstr. 28, W.
— Math., Hdlrn., Säulenstr. 49aW16
— Rud., Schlosser, Grenzstr. 2.
— Wold., Malermstr., Karolinenstr.8[…]
— Wold., Sattl., Alexanderstr. 154W[…]
Kalekauer, Karl, Fleischhdl., Sprenkstr.
Kalenberg, Karl, Hsb., Artilleriestr.
Kalendro, Kas., Hsb., Kostromasche Str.
Kalenik, Alex., Strb.-Masch., Gymnasialstr. 22.
Kaleninin, Mar., Wäsch., Kalug. Str.
Kalenzow, M., Bmt., Suworowstr.7[…]
Jacob Kalep, 2. G., Trakteur, J[…] Jakob Kalep, Dünamünd. Str. 4[…]
Kalep. Sieh auch Calep.
— Alex., Exped., Schlocksche Str. 70.
— Andrei, Hsb., Bmt., Pernauer Str.
— Andr. Andr.', Bahnbmt., Perna[…] Str. 20.
— Theod. Georg', Ing.-Techn., Dir. Maschinenfabrik „Motor", Thampelsche Str. 2.
Kaletow, N. A., Zahnarzt, Spr. 9—1 und 3—7, Alexanderstr. 89.
Kalewitz, Andr., Kutscher, Katarinenstr.

Paul Kalhof,
Suworowstr. 49, W. 31,
Telefon 6463.
Zeichen, Kopier- und Lichtpaus-Büro, Anfertigung von Zeichnungen und Kopien.
Lichtpausen.

Kalhof, Paul, Zeichen-, Kopir- u. Lichtpausbüro, Inh.: Struberg & Sie[…]berg, Suworowstr. 49W31, ☎ 64[…]
„Kali", Chemische Fabrik. Sieh Lenziepen & Ko., A.-G.
Kalie, Arv., Telegr.-Bmt., Marienstr.
Kalin, Fritz, Brieftr., Rabenstr. 3W5.
Kalina, A., Schuhm Jaroslaw. Str.

Karl Grünberg, Matthäistr. № 54, im eigenen Hause. Telephon № 2402. **Die besten Gummireifen der Welt.**

G. A. Schweinfurth, Weingrosshandlung, Rathausplatz 3, Telefon 485

Kalinin, Anna, Blumenhdl., Sprenkstr. 13
— Alex., Zollbes., Kathol. Str. 38.
— Anna, Wwe., Twersche Str. 3W13.
— Iw., Arrend., Meinhardstr., Haus Agthe.
— Iw., Hdlr. Jaroslaw. Str. 9W2.
— Iw., Werkmstr., Popowstr. 3a, W. 116.
— Paul, Schaffn., kl. Palissadenstr. 2a.
— Step., Elektrotechn., Trinitatisstr. 12.
— Kalinowski, Osk. Paul', Klarirer, Elisabethstr. 9W8.
Kalinowski Ant., Masch., Säulenstr. 76.
— Dmit., Maurer, Mühlenstr. 8.
— Ed., Fleischer, Kalnezeem. Str. 165.
— Fanny, Hgn. Elisabethstr. 9W8.
— Iw., Dw., Todlebenboul. 1W5.
Kaljo, Marta, Kb., Kaisergartenstr. 14.
Kalis, Karl, Zuschndr., Mühlgr. Str. 10
Kalisch, E., Wwe., Karolinenstr. 12.
— Reinh., Exped., Säulenstr. 49aW1.
Kalit, Pet., Hdlr., Artilleriestr. 55.
— Ans Portier, Felliner Str. 4W21.
Kalitschenok, Nikif., Bahnbmt., Palissadenstr. 10W13.
Kalizki, Ant., Lehrer, Katholische Str. 23.
Kalkau, Emil, Schlosser, RodenpoiserStr. 13
Kalkbrenner. Sieh auch Kalckbrenner.
— Klara, Wwe., Dreylingsstr. 15W6.
— Marie, Wwe., Lehrerin, Alexanderstr. 107W10
— Minna, Wwe., Alexanderstr. 107.
Kalkit, Alex. Ans', Vorarb., Fuhrmannsstr. 34W8.
Kalkstein Aug., Maurer Matthäistr. 69W3
Kalkukaln, Gert, Werkf., Pokrowstr. 10.
Kall, Elisab., Aufw., Revaler Str. 60.
Kalla, Ilse, Kwh., Mittelstr. 11.
Kallames, A., Frisöse, Alexanderstr. 35.
Kallas, Mich., Schlosser, Revaler Str. 57
— Alex., Schndr., Pokrowstr. 19, W. 22.
— Arn., Hg. Marienstr. 106W36.
Kallasch, Marie, Wwe., Sternstr. 10.
Kalle, 2. G., Trakteur, Inh.: Peter Kalle, Petersb. Ch. 29/31, ☎ 3362.
Kalle, P., Inh. d. Firma Peter Kalle, Petersb. Ch. 31, ☎ 3362.
Kallej. Sieh Kalej.
Kalleis, Kath., Krankenpfl., Säulenstr. 78
Kallen, Stan., Zimm., Popowstr. 3aW97
Kallenberg, Fritz, Dw., Alexanderstr. 55.
— Friedr. Vorarb., Adolfstr. 5W24.
Kallenreich-Bergmann, Jan, Schndr., Revaler Str. 61, W. 15.
Kallert, K., Bankdiener, Arsenalstr. 3.
— Paul, Hsb., Matthäistr. 107, Q. 1.
Kalley. Sieh Kalej.
Kallja, Andr., Hdlr., Mittelstr. 11W39.
Kalling, Leont., Schndrn. Matthäistr. 67.
Kallisch, Anna, Wwe. Romanowstr. 60.
Kallit, Ed., Hg., Matthäistr. 17W4.
Kallmann. Sieh auch Kalmann.
— Ed. Setzer, Lermontowstr. 6W17.
— Ernst, Tschlr., Sandstr. 28W3.
— J. Kfm., Jakobsstr. 30W4.
— Mart., Masch., Kreuzstr. 2.
Kallmeyer, Math., Albertinenschwester, Ritterstr. 7.
— Math., Krankenpfleg., Herrenstr. 34.
Kallning, Aug. Ernst', Koll.-Prok. d. Russ. Anilinfarbenfabrik Leop. Cassella u. Ko., Schwarzenhöf. Str. 12W6.
Kallion, Marie, Wwe., Wenden. Str. 13.
Kallweit, Emil Christ.', Küfer, Mühlenstr. 87, W. 11.
— Ludw., Müller, Artilleriestr. 65W11.
— Rud., Kesselschmied, Feldstr. 7W14.
— W. Hgn., Gertrudstr. 30W12.
Kalm, Boris Joh.', Hg., Säulenstr. 74W4

Kalmann. Sieh auch Kallmann.
— Abel, Schuhm., Uferstr. 13W12.
— J., Wwe., Thronf.-Boul. 31W33.
— Pet., Tschlr., Rujen. Str. 4W1.
Aron Tewelew Kalmanowitsch, 2. G., Möbel, Inh.: Aron Tewelew Kalmanowitsch, Kaufhof 26.
Kalmanowitsch, Mend., Holzhdlr., Eliasstr. 22.
— Aron, Inh. d. Firma Aron Tewelew Kalmanowitsch, Parkstr. 6W9a.
— Ch. Kleiderhdl., Marienstr. 10a.
— Itzka, Kfm., Gogolstr. 6W22.
— Sch., Getreidehdlr., Gogolstr. 4.
Kalmat, Christ., Zimm., Rodenpoiserstr. 9.
Kalme, Jan, Gerber, Ebelshöf. Str. 9b.
Kalming, Karl, Zollbes., Friedensstr. 6W2a
Kalmiros, Chloim, Klempn., Matthäistr. 41W39.
Kalmykow N., Schulenstr. 4W3.
Kaln, Joh., Schmied, Säulenstr. 79W4.
— Anna, Wwe., Unionstr. 23.
Kalnabetsch, J., Hausvater im Nachtasyl, Marienstr. 49, W. 12.
Kalnaleepa, Mik., Hsb., Ebelshof. Str. 8a.
— Willis, Agent, Ebelshöf. Str. 8a.
Kalnarutkis, Jur, Auff., Revalerstr. 41.
— Karl Dav.', Auff., Felliner Str. 3aW19
Kalnberg, E., Schndrn., Artilleriestr. 34.
— Lisette, Frl., Adlerstr. 18W16.
Kalnbersin, Marg. Kwh., kl. Lagerstr. 51
— Karl, Vorarb., Schreyenbusch 1, 8a.
— Mart., Maler, Matthäistr. 88, W. 24
Kalnbunt, Mart., Bäckerei, Färberstr. 22
Kalnbirse, Jan Montör, Schreyenb. 7,5.
Kalne, Anna, Wwe., Ritterstr. 58W51.
— Eda, Frau, Säulenstr. 57W27.
Kalneet, Ernst, Tschlr., Jesuskirchenstr. 1
— Jak., Hg., Pionierstr. 1W19.
Kalneneek, Jul., Wwe., Zeltstr. 12.
— Marianne, Frl. Zelistr. 12.
Kalnet, Jusef Jus.', Gärtner, Säulenstr. 6
Anna Kalnin, 2. G., Badeanstalt, Laboratoriumstr. 11, ☎ 7333.
Kalnin, Domin u. Neumeri, Eisengießerei und Mech.-Werkst., Schreyenb. 1, 46, ☎ 7273.
Kalnin & Severns, Schndr.-Gesch., kleine Jungfernstr. 4, ☎ 7621.
Kalnin. Sieh auch Kalning.
— A., Dw., Uferstr. 7, W. 7.
— A., Frau, Sprenkstr. 45, W. 1.
— A., Kol. Hdlg., Schreyenbusch 2, 13.
— A., Schndr., kl. Jungfernstr. 4W1.
— A. Schuhm., Artilleriestr. 35W7.
— A., Schuhw.-Hdl., Matthäistr. 59.
— A., Stanzer, Alexanderstr. 115W4.
— Ad. Iw.', Hg., kl. Königsstr. 17W3.
— Adam, Bahnbmt., Wolgundsche Str. 2.
— Adam, Bierhdl., Bauskesche Str. 31.
— Adam, Kutscher, Peterholmstr. 7W10.
— Adam, Zollbes., Hospitalstr. 39, W. 13.
— Adel., Frau, Revaler Str. 58W6.
— Alb., Hsb., Bienenstr. 10, W. 1.
— Alex. Dreher, Petersb. Ch. 95W5.
— Alex., Dw. Schmiedestr. 72W11.
— Alex., Hsb., Schreyenb. 2, 13.
— Alex., Maler, Romanowstr. 143W11.
— Alex., Maurer, Säulenstr. 20W35.
— Alex., Schndrn., Alexanderstr. 89.
— Alex., Student Sprenkstr. 69W8.
— Alfr. Brauer, Hapsaler Str. 19W5.
— Alfr., Buchdr., Revaler Str. 41W35.
— Alfr., Fuhrm., Laboratoriumstr. 7W15
— Alide, Schiffskpt.-Fr., Matrosenstr. 2.
— Alide, verw. Iggenberg, Hsbn., Mitauer Ch. 20.

— Alwill, Schuhm., Laubstr. 14.
— Amalie, Wwe., Färberstr. 19W2.
— Amalie, Wwe., Kandauer Str. 29.
— Andr., Diener, Dorotheenstr. 41a.
— Andr. Exped., Parkstr. 6W18.
— Andr., Hdlr., Marienstr. 22, W. 8.
— Andr., Hdlr., Ritterstr. 44, W. 26.
— Andr., Hsb., Nahdensche Str. 8W1.
— Andr., Hsb. Schreyenbusch 1,34a.
— Andr., Kontordiener, Wenden. Str. 29.
— Andr., Maler, Helenenstr. 4W51.
— Andr., Telegr.-Auff., Karolinenstr. 7.
— Andr., Tschlr., Stintseestr. 7W3.
— Andr., Tschlr., 2. Weidend. 15W40.
— Andr., Zimm., kl. Altonaer Str. 10W3
— Anette Wwe., Unionstr. 29W4.
— Anliese, Hsbn., Kalnezeem. Str. 165
— Anna, Badeanst.-Inh., Laboratoriumstr. 11, ☎ 7333.
— Anna Frl., Revaler Str. 88W8.
— Anna, Frisöse, Gertrudstr. 51.
— Anna, Hdlrn., Artilleriestr. 44W9.
— Anna, Hdlrn., alte Mit. Str. 11.
— Anna, Hsverw., Ambothen. Str. 21.
— Anna, Kwh., Schonerstr. 9.
— Anna, Schndrn., Bersohn. Str. 6.
— Anna, Schndrn., Revaler Str. 22.
— Anna, Strickerin. Ritterstr. 54, W. 23.
— Anna, Wwe., Adolfstr. 11W5.
— Anna, Wwe., Ebelshof. Str. 9a.
— Anna, Wwe., Färberstr. 15W12.
— Anna, Wwe., Gertrudstr. 70, W. 29
— Anna, Wwe. Marienstr. 121W15.
— Anna, Wwe., Mitauer Ch. 33a.
— Anna, Wwe., kl. Palissadenstr. 9W5.
— Anna, Wwe., Romanowstr. 53W8.
— Anna, Wwe. Säulenstr. 6W28.
— Anna, Wwe., Schreyenbusch 5,26.
— Anna, Wwe., Sprenkstr. 9W30.
— Ans, Rentn., Suworowstr. 80, W. 58.
— Ans, Schmied, Kownosche Str. 12.
— Ans, Schndr. Sternstr. 31W6.
— Ant., Hdlr. Petersb. Ch. 11W2.
— Ant., Hsb., Unionstr. 48a.
— Arth., Schuhm., Matthäistr. 59.
— Artur Karl', Werkmstr., Rodenpoiser Str. 72.
— Arv., Vergold., Rabenstr. 1W11.
— Aug., Ankern., Friedrichsholm. Ufer 7.
— Aug., Briefstr., Säulenstr. 45.
— Aug., Buchhltr., Schwartzenhöf. Str. 12
— Aug., Expreß, Hospitalstr. 16W18.
— Aug. Klempn., Schulenstr. 24W4.
— Aug. Maler, Sprenkstr. 43W7.
— Aug., Monteur, Dünaburger Str. 70.
— Aug., Restaurat., Sprenkstr. 39.
— Aug., Schiffskapt., Ebelshöf. Str. 7
— Aug., Schlosser, Färberstr. 13W25.
— Aug., Schlosser, Petersb. Ch. 36W17.
— Aug., Schmied, Hapsaler Str. 32W8.
— Aug., Vorarb. Peterholm. Str. 5W35.
— Aug., Zimmerm., Jutestr. 1W13.
— Aug., Zimmerm., Petersb. Ch. 22W22
— Aug., Zimmerm., Schreyenbusch 7,3.
— Aug., Ing.-Techn. Mitinh. d. Firma Hertel u. Ko., Dir. d. Ges. gegenseit. Kred. d. Rig. Landw. Zentralver., Gertrudstr. 19W9.
— Benj., Schmied, Kathol. Str. 28.
— Bernh., Bmt., Hospitalstr. 3W8.
— Bernh., Hg., Mühlenstr. 87, W. 12.
— Bernh., Musiker, Honigstr. 2
— C., Delikat.-Hdl., Münzstr. 8.
— Charl., Frau, Artilleriestr. 34W13.
— Charl. geb. Lindau, Revaler Str. 22
— Chr., Dw., Dünamündesche Str. 10.
— Chr., Hg., Thronfolgerboul. 21, W. 18.
— Christ., Brauer, Hapsaler Str. 6, W. 6.

Karl Grünberg, Die besten Gummireifen der Welt. Matthäistr. № 54, im eigenen Hause, Telephon № 2402

Russ. u. ausländ. Weine in grosser Auswahl, Schnäpse der Firma JAEGER & Co., Natürliche Mineralwasser

— Christ., Hdlr., Marienstr. 107, W. 7.
— Christ., Wwe., Säulenstr. 88, W. 11.
— Christ., Wwe., Segelstr. 17.
— D., Hdlr., Popowstr. 3a, W. 104.
— Darie, Wwe., Windauer Str. 13.
— Dav., Lagerstr. 39W13.
— Dav., Dw., Wolmar. Str. 16W15.
— Dav., Exped., Sprenkstr. 9W10.
— Dav., Kassir., Hasenh. Ufer 18.
— Dav., Kwh., Gertrudstr. 109.
— Dav., Kwh., Steinstr. 9.
— Dav., Portier, Georgenstr. 3.
— Dav., Schlosser, Zabeln. Str. 2.
— Dav., Zuschndr., Hapsaler Str. 20W9.
— Dav., Zuschndr., Schreyenbusch 4,9.
— Doroth., Hsb., Gymnastikstr. 32.
— Dor., Hsbn., Schndrn., kl. Lagerstr.48
— E., Bierhdl., Petersb. Ch. 11, ☎ 2857.
— Ed., Expreß, Todlebenboul. 3W6.
— Ed. Hdlr., Alexanderstr. 104W7.
— Ed., Hdlr., Wenden. Str. 43W29.
— Ed., Hsb., kl. Kandauer Str. 11.
— Ed., Hsb., Amts-Maurermstr., Ritterstr. 73a, ☎ 4856.
— Ed., Maurer, Feldstr. 1W2.
— Ed., Nervenarzt, Spr. 10—12 u. 4 bis 6, Alexanderstr. 23, ☎ 6476.
— Ed., Schlosserei, Mosk. Str. 38W2.
— Ed., Tschlr., Bauskesche Str. 32.
— Ed., Waschanst., Alexanderstr. 104.
— Ed. Mart.', Notar.-Bmt., Säulenstr.91
— Elis., Priesters-Wwe., Friedensstr. 17a.
— Elis., Wwe., Bauskesche Str. 64.
— Elis., Wwe., Gymnastikstr. 32.
— Elisab., Hsb., Wwe., Torfstr. 3.
— Elsa, Frau Talsen. Str. 12W13.
— Emil, Schmied, Torfstr. 3.
— Emilie, Frl., Pension, Mühlenstr. 74.
— Emilie, Priv., Dorotheenstr. 1.
— Emilie, Wwe., Charlottenstr. 32, W. 2.
— Emilie, Wwe., Schmiedestr. 54W7.
— Emilie, Wwe., Revaler Str. 89W3.
— Emma, Galant.-Hdl., Apothekerstr. 26
— Emma, Kwh., Bikkern. Str. 29.
— Emma, Schndrn., Nordstr. 18W1.
— Ernst Gärtner, Altonaer Str. 13W2.
— Ernst, Hsb., Mitinh. d. Eisengießerei Kalnin, Domin & Neumeri, Rabenstr. 22W10.
— Ernst, Kwh., Gesellenstr. 31a.
— Ernst, Maler, Scharrenstr. 18W9.
— Ernst, Montör, kl. Vegesacksh. 14W7
— Ernst, Schiffskapt., Blumenstr. 1W25.
— F., Hg., Alexanderstr. 95W5.
— Feod., Privat., Windauer Str. 4.
— Friedr., Schndr., Romanowstr. 65W2.
— Fritz, Fleischhdl., Petersb. Ch. 106.
— Fritz Schließer, Smolensk. Str. 9W49
— Fritz, Schuhm., Friedensstr. 6W8.
— Fritz, Tschlr., Alexanderstr. 168W8.
— Fritz Jndr.', Auff., Säulenstr. 6W28.
— Ged., Dreher, Schlocksche Str. 49.
— Gertr., Strickerin, Matthäistr. 45W60.
— Girt, Tschlr. Bikkern. Str. 55.
— Gotth., Setzer, Lagerstr. 39W11.
— Gust., Hsb., kl. Münzstr. 16.
— Gust., Postbmt., 1. Weidend. 3W29.
— Gust., Schmied, Revaler Str. 96W10
— Hans, Drechsler, Kandauer Str. 1a.
— Hans, Schriftgießermstr., Mitinh. der Schriftgießerei „Gutenberg", Johannisstr. 3, W. 4.
— Hans, Schuhm., Pernauer Str. 15.
— Heinr., Artellscht., Popowstr. 3a.
— Herm., Hdlr., Färberstr. 22.
— Herm., Hsb., Ambothensche Str. 4.
— Herm., Maler, Duntenhof. Str. 34.

— J., Dw., Laboratoriumstr. 25W33.
— J., Dw., Münstereistr. 11W17.
— J., Fabr.-Dir., Nikolaistr. 27W16.
— J., Fotogr., Marienstr. 117W34.
— J., Frau, Pens., Parkstr. 6, W. 8.
— J., Journal., Gertrudstr. 70, ☎ 4923.
— J., Kwh., Alexanderstr. 170.
— J., Lackiermstr., Peterholmsche Str. 12.
— J., Materialverw., Dünam. Str. 64.
— J., Redakt., Elisabethstr. 1, Q. 7.
— J., Schuhm., Bikkernsche Str. 29.
— J., Schuhm.-Mstr., Albertstr. 5, W. 16.
— J., Tschlr., Marienmühlenstr. 18, W. 2.
— J. J., KS, Telegr., Theaterboul.15.
— Jak., Fuhrm., Bersohn. Str. 6W35.
— Jak., Gärtner, Wenden. Str. 37W15.
— Jak., Hdlr., Dorpater Str. 55aW33.
— Jak., Hdlr., kl. Lubahn. Str. 6W3.
— Jak., Hdlr., Säulenstr. 56W22.
— Jak., Hsb., Abguldensche Str. 20.
— Jak., Heizer, Ritterstr. 7.
— Jak., Kwh., kl. Lubahnsche Str. 6.
— Jak., Schlosser, Pernauer Str. 9W5.
— Jak., Schmiede, Friedensstr. 10.
— Jak. Chr.', KR, Kontrollh.-Bmt., Taubenstr. 1.
— Jan, Bäckerei, Ritterstr. 71W2a.
— Jan, Bierhdl., Rodenpoiser Str. 19.
— Jan, Dw., Talsen. Str. 6W2.
— Jan, Fischer, Wasastr. Haus Braß.
— Jahn, Fleischhdlr., Amalienstr. 1.
— Jan, Fuhrm., Bärenstr. 24.
— Jan, Fuhrm., Pernauer Str. 23aW1.
— Jan, Fuhrm., Rabenstr. 8W20.
— Jan, Gärtner, kl. Bausk. Str. 30.
— Jan, Gerber, Soldatenstr. 9.
— Jan, Hg., Petersb. Ch. 11W5.
— Jan, Hsb., Amalienstr. 8.
— Jan,, Hsb., Petersburg. Ch. 11.
— Jan, Hsverw., Hapsaler Str. 26.
— Jan, Heizer, Matthäistr. 71, W. 8.
— Jan, Heizer, Schreyenbusch 1 2.
— Jan, Kwh., kl. Altonaer Str. 2.
— Jan, Kol.-Hdl., Nikolaistr. 8W21.
— Jan, Korkenschndr., Matthäistr. 97.
— Jan, Kutscher, Petersb. Ch. 12.
— Jan, Maler, Pernauer Str. 18W23.
— Jan, Maler, Hospitalstr. 28.
— Jan, Portier, Thronfolgerb. 19.
— Jan, Priv., Falckenstr. 3W1.
— Jan, Rohrleg., Ernestinenstr. 11.
— Jan, Schlosser, Artilleriestr. 53W36.
— Jan, Schlosser, Gertrudstr. 108W5.
— Jan, Schlosser, Rabenstr. 8W6.
— Jan, Schlosser, Treydensche Str. 5.
— Jan, Schlosser, Wiesenstr. 7W23.
— Jan, Schuhm., Bikkern. Str. 29W5.
— Jan, Tschlr., Artilleriestr. 26W4.
— Jan, Tischlr., Asylstr. 23W5.
— Jan, Tschlr. Gertrudstr. 113W80.
— Jan, Tschlr., Popowstr. 3aW129.
— Jan, Tschlr., Rodenpoiser Str. 11W21
— Jan, Vorarb., Adselsche Str. 9W15.
— Jan, Vorarb., Kiefernstr. 6W6.
— Jan, Vorarb., Krusenhöf. Str. 5.
— Jan, Vorarb., Milchstr. 2W39.
— Jan, Vorarb., kl. Milchstr. 5W12.
— Jan, Vorarb., Pilgerstr. 4W2.
— Jan, Vorarb., Werrosche Str. 4W5.
— Jan, Zimm., Augustenstr. 7W21.
— Jan, Zimmerm., Bikkern. Str. 47W15
— Jan, Zimmerm., Talsen. Str. 12W11.
— Jan Jak.', Exped., Adlehnsche Str. 7.
— Jan Petr.', Werkmstr., Schreyenb. 3, 2
— Jewl. Christ.', Lehrer, Nikolaistr., Nikolaigymnasium.
— Jndr., Schmied, Matthäistr. 81.

— Joh., Buchdr., Gertrudstr. 108.
— Joh., Drechsler, Muckenholm. Str.
— Joh., Dreher, Heinrichstr. 20, W.
— Joh., Dreher, Lagerstr. 53, W.
— Joh., Fleischer, Wendensche Str.
— Joh., Fuhrm., Alexanderstr. 180.
— Joh., Fuhrm., Artilleriestr. 8, W.
— Joh., Fuhrm., Obststr. 12, W. 8.
— Joh., Hdlr., Mitauer Ch 20.
— Joh., Hdlr., Pokrowstr. 10, W.
— Joh., Hsb., Ebelshöf. Weg 16.
— Joh., Hsb., Seem., Artilleriestr. 3
— Joh., Kellner, Newastr. 25W31.
— Joh., Klempner, Säulenstr. 84.
— Joh., Kontordiener, Säulenstr. 8.
— Joh., Kwh., Albertstr. 7.
— Joh., Maler, Jakobstr. 28, W.
— Joh., Maurer, Friedensstr. 6W12.
— Joh., Maurer, Gertrudstr. 14, W.
— Joh., Maurerpol., Nikolaistr. 27.
— Joh., Oberkutscher, Nikolaistr. 40.
— Joh., Pächter, Bärenhöfsche Str. 1.
— Joh., Portier, Romanowstr. 36 W
— Joh., Schlosser, Nikolaistr. 52.
— Joh., Schmied, Suworowstr. 97, W.
— Joh., Schndr., Mühlenstr. 86W5.
— Joh., Tschlr., Ritterstr. 40W5.
— Joh., Werkmstr., Alexanderstr. 147a
— Joh., Werkmstr., Petersb. Ch. 25W
— Joh., Zimmerm. Wend. Str. 3.
— Joh. Joh.', Reisender, Romanowstr.
— Jul., Hdlr., 2. Weidend., Schlachth.
— Jul., Hg., Artilleriestr. 53W7
— Jul., Schndrn., Säulenstr. 29, W.
— Jul., Tschlr., Feldstr. 3W96.
— Julie, Wwe., Matthäistr. 83, W.
— Jur, Feuerwehrm., Turgenjewstr.2W
— Jur, Kwh., Gertrudstr. 14.
— Jur, Maurer, Revalerstr. 63, W.
— Jur, Schmied, Suworowstr. 140.
— Jurjana, Wwe., Schmiedestr. 36.
— Jw., Kirchensänger, Artilleriestr. 60.
— Jw. Pet.', Fleisch., Suworowstr. 51
— K., Hdlr., Muckenholm. Str. 33W4
— K., Hg., Sprenkstr. 37, W. 6.
— K., Holzwr., kl. Neustr. 4, W. 9.
— K., Klempn., Romanowstr. 118W23.
— K., Kol.-Hdl., Schmiedestr. 35.
— K., Maler, Arsenalstr. 7W12.
— K., Schmied, Schwimmstr. 20W10.
— Kanon Andr.', Bmt., Helenenstr. 8W
— Karl, Amts-Töpfermstr., Gertrudstr. ☎ 1176.
— Karl, Bmt., Krusenhöf. Str. 15.
— Karl, Brauer, Mühlgrabenstr. 1.
— Karl, Dw., Alexanderstr. 96W9.
— Karl, Dw., Gertrudstr. 97, W. 12.
— Karl, Expreß, Artilleriestr. 46W17.
— Karl, Expreß, Elisabethstr. 89W10.
— Karl, Hdlr., Marstallstr. 32, W. 9.
— Karl, Hsb., kl. Mosk. Str. 5, W.
— Karl, Hsb., Petersb. Ch. 9, W. 3.
— Karl, Jng., Automob.-Schule, 1. Weidendamm 9W12.
— Karl, Tschlr., Parkstr. 6, W. 18.
— Karl, Tschlr., Stintseestr. 5.
— Karl, Vorarb., Schreyenbusch 8, 4.
— Karl, Zimmerm., Schreyenb. 2,36.
— Karl, Zimmerm., Unionstr. 25W4.
— Karl, Zuschndr., Schreyenb. 2, 4.
— Karl Adam', Schlosser, Gertrudstr. 6
— K. Pet.', Untermstr., Wenden. Str.
— Karol., Wwe., Schwimmstr. 23, W. 1
— Kath., Fr., Ernestinenstr. 13.
— Kath., Schndrn., Grenzstr. 6.
— Kath., Wwe., Libauer Str. 1.
— Konr., Töpfer, Revaler Str. 41W3
— Krischj., Holzhdlr., Hilfsstr. 13, W.

Karl Grünberg, Matthäistr. № 54, im eigenen Hause. Telephon № 2402. Die besten Gummireifen der Welt.

Daniel Schweinfurth, Champagnerkellerei, Dorpater Str. 15/1 Telefon 483

— Krisch., Vorarb., Kalnezeem. Str. 78W3
— Krist., Frau, Gertrudstr. 40W6.
— Krist., Schndr.-Mstr., Lagerstr. 39.
— Krist., Schndrn., Romanowstr. 65W8.
— Krist., Wwe., Wenden. Str. 13W11.
— L., Dw., Königsstr. 31.
— L., Maler, Bärenstr. 5W8.
— Laur, Kol.-Hdl., Hasenholm. Ufer 9.
— Lina, Frl., Apothekerstr. 36W8.
— Lisa, Schndrn., Gertrudstr. 91W42.
— Lisa, Wwe., Hausverw., Nordstr. 6.
— Lotte, Wwe., Ritterstr. 64.
— Luise, Frau, Sprenkstr. 56a, W. 11.
— Luise, Wwe., Dorotheenstr. 33.
— Ludw. Gust.', Buchhltr., Mühlenstr. 34a
— M., Bmt., Gertrudstr. 93, W. 15.
— M., Chaufför, Mühlenstr. 149W3.
— M., Kwh., Schreyenbusch 3,16.
— M., Maler, Atgasen. Weg 3W4.
— M., Stellenverm. - Büro „Rekord", Münzstr. 9, W. 1, ☎ 3356.
— M., Schlosser, Laboratoriumstr. 22W11.
— M., Vorarb., Dorpater Str. 87.
— M., Wächter, Wasserstr. 19.
— M., Waschanst., Mühlenstr. 37.
— Madde, Hsbn., Feldstr. 11W7.
— Malw., Stellenverm.-Bureau „Start", Johannisstr. 3, W. 4, ☎ 3162.
— Malw., Wwe., Nikolaistr. 52W20.
— Marie, Kwh., Petersb. Ch. 11W2.
— Mar., Schulvorst., Mühlenstr. 70.
— Marie, Wwe., Ritterstr. 63W9.
— Mart., Brauer, Adselsche Str. 8.
— Mart., Dreher, Bullen. Str. 7a.
— Mart., Dw., Kaugern. Str. 17W3.
— Mart., Fuhrm., Revalerstr. 86, W. 5.
— Mart., Hdlr., Schulenstr. 8W13.
— Mart., Hdlr., Windstr. 1W5.
— Mart., Hsb., Abguldensche Str. 6.
— Mart., Hsb., Peterholm. Str. 2.
— Mart., Hsb., Thronfolgerboul. 9.
— Mart., Hausb., kl. Vegesacksh. 15W16
— Mart., Holzwr., Kohlenstr. 30.
— Mart., Lagerdiener, Windstr. 1, W. 3.
— Mart., Masch.-Mstr., Gymnastikstr. 11
— Mart., Maurer, Matthäistr. 89aW8.
— Mart., Maurer, Schreyenbusch 6, 12.
— Mart., Posam., Falckenstr. 5W36.
— Mart., Priv., kl. Lagerstr. 48.
— Mart., Schlosser, Alexanderstr. 165.
— Mart., Schlosſ., Petersb. Ch. 36W10.
— Mart., Tschlr., Altonaer Str. 25.
— Mart., Tschlr., Kasernenstr. 7.
— Mart., Tschlr., Katholische Str. 38.
— Mart., Vorarb., Bullensche Str. 7a.
— Mart., Vorarb., Harrasstr. 1W17.
— Math., Bbn., Alexanderstr. 60W45.
— Math., Hsbn., Kol.-Hdl., Ballastd. 52.
— Mich., Fuhrgesch., Alexanderstr. 88, ☎ 3336.
— Mik., Bierhdl., Alexanderstr. 151W12.
— Mik., Bierhdl., Bausk. Str. 64.
— Mik., Dw., Matthäistr. 137W11.
— Mik., Hdlr., Petersb. Ch. 127aW16.
— Mik., Hsb., Längsstr. 3.
— Mik., Kellner, Spargelstr. 5W5.
— Mik., Maurer, Adlerstr. 10, W. 4.
— Mik., Vorarb., Adolfstr. 2W3.
— Milda, Wwe., Säulenstr. 67W12.
— Minna, Fleischhdlrn., Nordstr. 11.
— Minna, Wäsch., kl. Vegesacksholm 14W7
— Minna, Wwe., Felliner Str. 3a.
— Nik., Feilenh., Martinshöfsche Str., Salamander.
— Nik., Montör, Petersb. Ch. 121.
— Olga, Postbmtn., Schmiedestr. 54W6.
— Otto, Hdlr., Albertstr. 6W10.
— Otto, Maler, Grobinsche Str. 4.
— Otto Joh.', Kol.-Hdlr., Dorp. Str. 33
— P., Buchhdlg., Kurischestr. 1.
— P., Maler, Sprenkstr. 39, W. 8.
— Paul, Feilenh., Windauer Str. 23a.
— Paul., Lehrerin, Talsen. Str. 10.
— Paul, Maler, Ritterstr. 94W13.
— Paul, Priv., Karolinenstr. 34W14.
— Pet., Bäcker, Säulenstr. 93W5.
— Pet., Buchhdlr., Kurische Str. 1W8.
— Pet., Dw., Alexanderstr. 76, W. 12.
— Pet., Dw., Mühlenstr. 135a.
— Pet., Dw., Schmiedestr. 18W9.
— Pet., Gummiarb., Duntenhof. Str. 48
— Pet., Hsb., Kalnezeem. Str. 173.
— Pet., Hsb., Laboratoriumstr. 33.
— Pet., Hsb., Stapelstr. 11, W. 1.
— Pet., Hsb., Zeltstr. 10W1.
— Pet., Heizer Windstr. 16.
— Pet., Kassirer, Dorpater Str. 33, W. 21
— Pet., Kfm., Hsb., Schreyenb. 1, 17b.
— Pet., Kupferschm., Dorpater Str. 87.
— Pet., Maler, Talstr. 7.
— Pet., Masch., Ritterstr. 39W14.
— Pet., Maurer, Artilleriestr. 55W15.
— Pet., Messerschm., kl. Stationsstr. 11.
— Pet., Schmied, Friedensstr. 35.
— Pet., Schmied, Stresowstr. 5.
— Pet., Schmied, Torgelsche Str. 1.
— Pet., Tschlr., Versohnsche Str. 6.
— Pet., Tschlr., Hospitalstr. 41W9.
— Pet., Uhrenhdl., Marienstr. 127W3.
— Pet., Uhrm., Suworowstr. 93.
— Pet., Vorarb., Schreyenbusch 1,12.
— Pet., Vorarb., Seestr. 15W6.
— Pet., Waschanst., Sprenkstr. 62.
— Pet., Zimmerm., Vegesackholm 2.
— Pet. Ans', Fb., Feldstr. 11W8.
— Pet. Paul', Montör, Rodenpoiserstr. 55
— Petr., Petr.', Fabrbmt., Kaisergartenstr. 6a, W. 18.
— R., Schndr., Helenenst. 8W5.
— Reinh., Steller, Nordstr. 16, W. 6.
— Rob., Maurer, Unionstr. 62.
— Rob., Platzmstr., kl. Palissadenstr. 11
— Rob., Schaffner, Revaler Str. 68.
— Rob., Tschlr., Brückenstr. 24.
— Rob., Vernickler, Friedensstr. 23W14.
— Rob., Werkmstr., Petersb. Ch. 20W3.
— Rud., Drechsler, Nordstr. 18, W. 1.
— Rud., Zimmerm., Schreyenb. 9,9.
— Sofie, Wwe., Mosk. Str. 41W11.
— Theod., Hdlr., Sünderstr. 10W5.
— Theod., Dentist, Industriestr. 4W7.
— Trine, Wwe., Antonienstr. 4, W. 3.
— Trine, Wwe., Grabenstr. 18.
— Trine, Wwe., Soldatenstr. 13W16.
— Wilh., Expreß, Ritterstr. 44.
— Wilh., Ing.-Techn., Peterholmstr. 2.
— Wilh., Vorarb., Petersb. Ch. 4W1.
— Wilh., Wwe., Amalienstr. 2
— Wilh. Jak.', Dom-Verw.-Bmt., Dorpater Str. 31W12.
— Wilh. Karl', Hg., kl. Neustr. 4W9.
— Wold., Ans. v. Lederw., Romanowstr. 28W8.

J. Kalning, 2. G., Manufakturw., Inh.: Iwan Kalning, Schreyenb. 1. Querl. 6, ☎ 3352.
J. M. Kalning, 2. G., Kolonialwaren, Inh.: Jakob Kalning, Sprenkstr. 51, ☎ 3278.
Julius Kalning, 2. G., Traktör (Gambrinus), Kramerstr. 4, ☎ 2836.
Kalning. Sieh auch Kalnin.
— Andr. Jan', Diener, Sprenkstr. 71W8.
— E., Archivar, Ritterstr. 7.
— E., Mineralwasserfabr., Nancksdamm 3, ☎ 3074.
— Ed. Krisch.', Bankbote, Kandauerstr. 25a
— Eug., Mech., Dorotheenstr. 33.
— Felix Mart.', Korresp., Hsb., Artilleriestr. 17W36.
— Jak. Mik.', Inh. d. Firma J. M. Kalning, Geschäftsf. Dir. d. Rig. Ges. gegens. Kred. f. Handel u. Gewerbe, Sprenkstr. 51W3.
— Joh., Schiffskapt., Dorotheenstr. 24.
— Joh. Karl', Materialverw., Pernauer Str. 33W3.
— Jul., Inh. d. Rest. „Gambrinus", Kramerstr. 4, ☎ 2836.
— Iw., Inh. d. Firma J. Kalning, Schreyenbusch 1,6.
— K. J. SR, Gouv.-Veterin., kl. Newastr. 8W2.
— Karl, Färbermstr., Goldinger Str. 7a
— Karl, Werkmstr., Friedrichh. Ufer 12.
— Karl, G., HR, Akzisebmt., Dorpater Str. 50W4.
— Karl Laur', Fb., Uferstr. 9.
— Marie, Hsbn., Bullensche Str. 1.
— Nat., Bmtn., Hospitalstr. 39W19.
— Paul Petr.', Hg., Popowstr. 8.
— Pet., Bankbote, Suworowstr. 80.
— Rob. Wilh.', Fb., kl. Palissadenstr. 11.
— Wald., Fb., kl. Newastr. 2W4.
Kalnisch, Bened., Bahnbmt., Katholische Str. 18W3.
Kalnosol, Bert., Teehaus, Wiesenstr. 4.
— Jan, Vorarb., Schreyenbusch 1,40.
— Joh., Schmied, Matthäistr. 93W32.
— Jur, Zimmerm., Marienstr. 126W14.
Kalnosolin, Gotth., Schmied, Hospitalstr. 7
Kalns, Jan, Hdlr., Mühlenstr. 107W8.
— Joh., Restaurat., Mühlenstr. 86.
Kalnsemneek, Lisa, Strickerin, Kurische Str. 5a.
Kalnsohn, Olga, Schndrn., Revaler Str. 9
Kalnzeem, Alex., Töpfer, Reval. Str. 65
— Emilie, Auss., Revaler Str. 65.
— Jak., Tschlr., Gertrudstr. 133W23.
— Jan, Schmied, Petersb. Ch. 66cW9.
— Paul, Chaufför, Rabenstr. 15W11.
Kalod, Madde, Wwe., Theringerstr. 17.
Kalosch, Karl, Uhrenhdl., Dorpat. Str. 21
Kaloschin, Eug., Wwe., Sprenkstr. 30.
Kalpak, Ant., Hdlr., Ebelshöf. Str. 2.
Kalsemneez, K., Aufw., Elisabethstr. 29W2.
Kalsen, M., Dw., Kalkstr. 1, Q. 7.
Kalsing, Amalie, Schndrn., Grotenstr. 18
— Adam, Färber, Grotenstr. 18.
— Artur, Bmt., Dorpater Str. 55aW11.
— Rob. Joh.', Fabrikbmt., Hirtenstr. 1.
Kalsohn, Joh., Kupferschm., Säulenstr. 53
Kalson, Paul., Waschanst., Matthäistr. 40

Ingenieur
C. Kalt
Tiefbau-Unternehmung.
Spezialität:
Brunnenbauten
Wasserwerksanlagen
Wasserkraftanlagen
Kanalisationsbauten
Betonbauten.
Thronfolger-Boulevard 17.
Telefon 3188.
Telegramme: Tiefbau Riga.

Karl Grünberg, Matthäistr. № 54, im eigenen Hause. Telephon № 2402. Die besten Gummireifen der Welt.

…oussirender Burgunder, weiss und rot; Bowlensect, Isabella gr. mousseux rosé; mouss. …hein- und Moselwein; Champagner aus russ. und franz. Weinen, Maitrank usw. usw.

Karl Grünberg, Matthäistr. № 54, im eigenen Hause. Telephon № 2402. Die besten Gummireifen der Welt.

C. Kalt, 2. G., Tiefbauten. Inh.: Carl Kalt, Thronf.-Boul. 17, ⊶ 3188. Altonaer Str. 7, ⊶ 5551.

Johannes Kalt, 2. G., Konditorei, Alexanderstr. 38, ⊶ 5660.

Kalt, Jos., Ing., Albertstr. 7, W. 8.
— Carl, Ingen., Inh. d. Firma C. Kalt, Thronfolgerboul. 25, ⊶ 7051.

Lasar Kaltun, 2. G., Glas- u. Fayence-Waaren, Inh.: Laser Israel Kaltun, Tilla Aronowitsch geb. Kaltun, Moskauer Str. 21, ⊶ 2526.

Kaltun, Jewsei, Kfm., Wallstr. 28W20.
— Laser, Mitinh. d. Firma Laser Kaltun, Moskauer Str. 21W4.
Kalugin, W., Hdlr., Dünaburger Str. 30.

K. Kaluino, 2. G., Manufakturwaren, Inh. Kas. Kaluino, Marienstr. 19.

S. Kaluino, 2. G., Manufakturwaren, Inh.: Stan. Kaluino, Kurische Str. 1
Kaluino, Kas., Inh. d. Firma K. Kaluino, Kurische Str. 1W4.
— Kas., Kinematogr., Schlocksche Str. 25.
Kaluscha, Ludw., Bürodiener, Seestr. 2.
Kalwan, Georg, Kesselschm., Kandauerstr. 5
Kalwar, Ad., Schloss., Adlerstr. 10W6.
Kalwari, Fritz, Maurer, Pernau. Str. 14b
— A., Hgn., Birkenstr. 12W9.
— Assr., Bmt., Thronf.-Boul. 3W20.
— Anna, Wwe., Thronfolgerboul. 3.
— Fritz Dietr.', Fb., Marienburg. Str. 5
— J., Ger.-Bmt., Thronfolgerboul. 23.
— Karl, Bierhdl., alte Mitauer Str. 19.
— M., Goldschmied, Birkenstr. 12.
— Otto, Maurer, Matthäistr. 101.
— Rob., Töpfer, Altonaer Str. 19.
Kalweek, Jan, Kellner, Färberstr. 13W19.
Kalwelis, Ant., Aufs., Invalidenstr. 2.
— Aug., Nähterin, Moskauer Str. 97.
Kalwer, M., Kfm.-Wwe., Parkstr. 4.
Kalwjak, J., Waschanst., Pferdestr. 21.
Kalwin, Jan, Hsverw., Walzwerkstr. 5.
— Fritz, Schlosser, Dorotheenstr. 42W37
— Mart., Tschlr., Rujen. Str. 5W4.
Kalwischek, Jak., Vorarb., 2. Weidend. 14.
Kalwit, Andr., Zimmerm., Ritterstr. 72.
— Georg, Kwh., Artilleriestr. 17W28.
— Stan., Hg., Schulenstr. 22W18.
Kalzenau, Olga, geb. Möllenberg, Frau, Hasenstr. 7, W. 29.
— Pet., Markthdlr., Alexanderstr. 54W5.
Kamaldneek, Dav., Holzhdlr., Bäckereistr. 10W24.
Kamann, Jw., Schlosser, Grabenstr. 47.
— Jan, Klempn., Pernauer Str. 37W15.
— Karl, Maler, Färberstr. 6W22.
— Karl, Maler, Hospitalstr. 29.
Kamar, P., Butterhdlr., Mühlenstr. 78.
— Ant., Bötticher, Suworowstr. 97W4.

Gebrüder Kamarin, 1. G., Bank- und Importgeschäft, Drogen- u. Kolonialw.-Handlung. Inh.: Nikolai Pawl. Kamarin, Prok.: Herm. Schneider, Rathausplatz 15, ⊶ 84, Buchhalt. Drogenabt. ⊶ 1154, Kolonialwaren-Abt.: Prok.: Alex. Kirschbaum ebenda, ⊶ 1157.

Kamarin, Nik. Paw.', Inh. der Firma Gebr. Kamarin, Herrenstr. 1, W. 10
— Minna, Frau, Segelstr. 21.
Kamarinski, Marie, Wwe., Seestr. 19W17
Kambar, Alex., Schlosser, Sternstr. 22W11
— Joh. Alfr.', Klavierstimmer, Matthäistr. 28aW2.

Kamberg, Alex. Schmelzer, Frauenburg. Str. 5.
Kamburow, K. W., Ing., Matthäistr. 40
Kambut, Joh., Buchdr., Waisenstr. 7W7.
Kamenetz, E., Kurzw.-Hdl., Sprenkstr. 16b, ⊶ 2957.
— G., Modew.-Hdl., Marienstr. 55, ⊶ 6174.
— Mich., Vers.-Bmt., Kurmanowstr. 27
Kamenetzki, A. T., Kfm., Dorp. Str. 20
— Isr., Kfm., Mittelstr. 10, ⊶ 6449.
— Kas., Bierhdl., Pokrowstr. 14W11.
— Lippe, einz. off. Gesellsch. d. Firma Guttschewsky u. Jürgensohn, Kaisergartenstr. 4, W. 4, ⊶ 1921.
— Stan., Bmt., Friedensstr. 4W10.
Kamenkowitz, E., Kfm., Porchower Str. 2
— Chaim, Holzhdlr., Moskauer Str. 62, Uferstr. 65, ⊶ 4309.
— Js., Kartonnag. Fabr., Porchower Str. 2W1, ⊶ 3831.
— Js., Kwh., Romanowstr. 114.

Akt.-Ges. F. & G. Gebr. Kamensky, 1. G., Dampfschiffahrt und Gütertransport. Bevollm. in Riga: Serg. Abr.' Prokofjew u. Wlad. Jul.' Wolzonn, Sandstr. 10/12.

Aktiengesellschaft
„F. & G. Gebr. Kamensky"
Haupt-Comptoir des Ausland-Verkehrs
Riga, Gr. Sandstraße 10/12.
Aktienkapital 5 000 000 R.
Dampfschiffahrt, Gütertransport.

⊶ 7153 Direktion.
⊶ 2985 Fellexport.
⊶ 6218 Flachsexport.
⊶ 8115 Import.
⊶ 6459 Exporthafen Nr. 12.
⊶ 8160 Exporthafen Nr. 19.
⊶ 4571 Exporthafen Nr. 7.
⊶ 2573 Warenstation 81/85.
⊶ 4760 Turgenjewstr. 27 (Muchin)

Kamenski. Sieh auch Kaminski.
— Wass. Jeg.', SR, Ing., Ritterstr. 73a
Kamerad, Friedr., Bmt., Gertrudstr. 99.
Kameralhof, Schloßstr. 12, ⊶ 374 und 3393. Sieh Register Seite 2.
Kamerasse, Abr., Klempnerei, Marienstr. 49, ⊶ 7205.
— Abr., Klempn., Sprenkstr. 13W14.
— Schl., Klempn., Marienstr. 72.
— Sofie, Hebamme, Jarosl. Str. 42.
Kamerik, Ed., Portier, Basteiboul. 11W11
Kamjanow, Jsr., ebr. Lehrer, Sadowniкowstr. 2, W. 4.
— Benz, Hdlr., Romanowstr. 131.
Kamien, Heinr., Hsb., Amts-Schuhmacher-Mstr., Säulenstr. 25, W. 7.
— Amalie, Frl., Elisabethstr. 55W3.
Kaminas, Franz, Former, Schreiberstr. 1
Kaminsky. Sieh auch Kamenski.
— Adalb., Hg., Wenden. Str. 5W22.
— Anna, Hsbn., Asuppensche Str. 10.
— Anna, Wwe., Matthäistr. 59W7.
— Ant., Schlosser, Alexanderstr. 78.
— E., Wwe., Alexanderstr. 115.
— Herb., Lieferant, Ziegelstr. 5.
— Jos., Werkmstr., Kojenholm. Str. 11W7
— Jw., Gerber, Wenden. Str. 10.

— Jw., Hdlr., Sofienstr. 1W1.
— Kas., Trockenmstr., Bausk. Str. 8
— Konst., Hdlr., Säulenstr. 90.
— Konst. A., Oberstleutn., Karolinenstr. ⊶ 6704.
— Konst. Nik.', Bahnbmt., Gertrudstr.
— Sim., Kol.-Hdl., Ahlstr. 33.
Kaminius, Bernh., Spark.-Bmt., Tritatisstr. 12W6.
— Georg Ludw., Hsb., Revaler Str. ⊶ 275.
— Joh., Bankbmt., Revaler Str. 23

Jefim A. Kamkin, 2. G., Salzmühlen, Inh.: Fedor Jesimow' Kamkin, Schloßstr. 1, ⊶ 806. Neu-Mühlgraben ⊶ 2412.

J. M. Kamkin, 1. G., Kolonialwaren, Inh.: Frau Jraide Kamkin, Prok. Mich. Kamkin, Suworowstr. 24, ⊶ 832, Kalkstr. 18, ⊶ 816.

Kamkin, Anna, Frl., Suworowstr. 56W
— A., Frau, Dorpater Str. 34, ⊶ 7
— D. A., Koch, Sprenkstr. 14W9.
— Feod. Jefim.', Kommerzienrat, Ehrenfriedensr., Stadtverordn., Inh. Firma Jefim A. Kamkin, Dir. d. Ges. gegens. Kred., Antonienstr. 2 ⊶ 4223.
— Jraide, Inh. d. Firma J. M. Kamkin, Alexanderstr. 44W23.
— Mich. Jes.', Prok. d. Firma J. Kamkin, Alexanderstr. 44W23.
— Wass. Jes.', Hsb., Dorp. Str. 34.
Kammer, Ant., Bahnbmt., Grobin. S
Kammerer, Karl, Bildh., Helenenstr.
Kamol, Jan, Schlosser, Kalnez. Str.
Kamolin, Aug., Hsb., Struktorstr. 7.
— Pet., Schndr., Schreyenbusch 2,13.
Kamp, Anna, Wwe., Matthäistr. 51W
— Joh., Schlosser, Altenburg. Str. 1
Kampan, Ludw., Gießer, Atlasstr. 3.
Kampar, J., Hdlr., Hospitalstr. 5W2
— Hans, Kutscher, Matthäistr. 67 W
— Jak., Hsb., Bartausche Str. 18.
— Joh., Rentn., Säulenstr. 54, W.
— Jur, Maurer, Sprenkstr. 43W25.
— Karl, Ritterstr. 73bW3.
— Pet., Priv., Kandauer Str. 39a.
Kampe. Sieh auch Campe.
Kampe, Alb. Joh.', Werkmstr., Rev. Str. 14.
— A., Feldscher, Marienstr. 30W1.
— Amal., Wwe., Felliner Str. 5W
— Anna, Frl., Ritterstr. 50W21.
— Anna, Schiffskapt.-Wwe., Fuhrmannstr. 5.
— Gust. Jak.' Hg. Romanowstr. 5
— H., Hg., Ritterstr. 28W99.
— Helene, Frl., Mühlenstr. 66, W.
— J., Vorarb., Revaler Str. 28W2
— Jak., Polier, Wenden. Str. 5W47.
— Jak., Tschlr., Feldstr. 6W12.
— Jan, Buchhdl., Revaler Str. 52W
— Jan, Maurer, Bärenstr. 9.
— Jan, Teeh., Sternstr. 11W11.
— Joh., Portier, Newastr. 15, W.
— Jw., Hg., Wenden. Str. 11W17.
— Jw., Stauer, Muckenholm. Str.
— Karl, Aufs., Kontorstr. 1.
— Karl, Hg., Romanowstr. 58W4.
— Karl, Schlosser, Muckenholmstr.
— Karl, Schuhm., Segelstr. 7.
— Karl Ernst', Porzellanmal., Herderstr. 21.
— Paul, Tschlr., Romanowstr. 31W3
— Paul Reinh.', Ing., Ass. am Basteiboul. 9W3.

Jaeger & Co., Weingrosshandlung, Sünderstr. 3.. Telefon 60..

Kamper, Ad. Matth.', Korresp., Säulenstr. 57.
— Jak., Hdlr., Alexanderstr. 78.
— Karl, Schndr., Sprenkstr. 50W20.
Kampf, A., Schuhm., Schulenstr. 13.
Kampfer, Aug. Georg', Bevollm. d. Ges. „Prowodnik", Teichstr. 21W5.
J. Kampus & A. Ernstein, 2. G., Schuhwarenfabrik, Inh.: Jan Kampus und Arnold Ernstein, Marienstr. 13, ☎ 6645.
Kampus, Jan, Mitinh. d. Firma J. Kampus & A. Ernstein, Sprenkstr. 4.
— Jan, Brauer, Dorpater Str. 85W11.
— Wilh. Heinr.', Bierverleger, Hospitalstr. 23, ☎ 1748.
Kamrad, Jan, Fuhrm., Revaler Str. 63.
— Heinr., Postbmt., Säulenstr. 80.
— Jak., Bmt., Ritterstr. 72W12.
Kamradsius, F. D., Ger.-Bmt., Gertrudstr. 99.
Kamsol, Jw., Hdlr., Steinstr. 8W11.
Kamur, Georg, Kellner, Dorp. Str.21W8.
Kan, Ed. Aug.', Bmt., Ernestinenstr. 7W3
Kana, Schuhm., Gertrudstr. 113W19.
Kanajew, Oss., Maurer, Adselsche Str.4.
Kanau, J., Tschlr., Schlocksche Str. 67.
Kananowitsch, Mich., Schlosser, Marienstr. 152W7.
Kanapej, Mich., Hsb., Michaelstr. 20.
Kanapenas, Dor., Hsb., Hapsaler Str. 14.
— Joh., Bierhdl., Hapsaler Str. 14.
— Jos., Tschlr., Honigstr. 2.
Kanawin, G. O., Hsb., Polotzkerstr. 5W5
— Gust., Kol.-Hdl., Sprenkstr. 34W2.
— Lis., Wwe., Säulenstr. 44W1a.
Kanberg, D., Fuhrhltr., Bärenhöf. Str.7
— Grete, Wwe., Grenzstr. 1.
Kandat, Dav., Tschlr., Albertstr. 3W11.
— Olga, Frl., Gertrudstr. 103.
Kander, Joh., Mälzer, Nordstr. 18.
— Alma, Frl., Suworowstr. 60W14.
— Joh., Träger, Alexanderstr. 95W9.
Kandibowitsch, Wass., Schaffn., kl. Palissadenstr. 10.
Kandis, J., Tschlr., Oskarstr. 13.
— Joh., Drosselstr. 7.
— Mart. Joh.', Werkmstr., Kalnezeem. Str. 77.
— S., Hsb., Kalnezeemsche Str. 77, W. 2.
Kanehl. Sieh Kahnel.
Kaneneek, Wold., Schndr., Dorp. Str.57
Kanep, Alex., Setzer, Alexanderstr. 103W40
— Ans, Waschanst., Revalerstr. 88.
— Aug., Maurer, Ritterstr. 68W5.
— Aug., Zimmerm., Schreyenb. 2,41.
— Chr. Frdr., Schmd., Thons.-B. 1.
— D. J., Schuhm., Kandauer Str. 5
— Dav., Vorarb., Bärenstr. 7, W. 10.
— Ed., Schuhm., Lubahnsche Str. 15.
— Ernst, Bmt., Petersb. Ch. 22bW6.
— Ernst, Gießer, Wenden. Str. 13W39.
— Fritz, Dw., Alexanderstr. 23W16.
— J., Expreß, Suworowstr. 4, W. 18.
— Jan, Artellschtschik, Revaler Str. 82.
— Jahn, Dreher, Alexanderstr. 164.
— Jan, Exped., Peterholmstr. 1.
— Jan, Hg., Poststr. 5W9.
— Jan, Kwh., Bärenstr. 9, ☎ 4635.
— K., Schlosser, Alexanderstr. 125 W 12.
— Karl, Fuhrhltr., Petersb. Ch. 30W6.
— Karl, Hsb., Schreyenbusch 5, 11.
— Karl, Kwh., Nußstr. 11, ☎ 6019.
— Karl, Schlosser, Bärenstr. 9.
— Krisch, Hsb., Kownosche Str. 2a.
— Lisa, Wwe., Ritterstr. 69W18.
— M., Feldscher, Marienstr. 46.
— Mart., Dw., Tschlr., Hilfsstr. 13.
— Mich., Bäcker, Wenden. Str. 23W35.
— Minna, Wäsch., Artilleriestr. 40.
— Nat., Wwe., Artilleriestr. 42W1.
— Pet., Hsb., Dorpater Str. 87, Q. 9.
— Pet., Maurer, Elisabethstr. 17W9.
— Rob., Maurer, Laboratoriumstr.15W8
— Rob., Töpfer, Laboratoriumstr. 9.
— Theod., Schuhm., Rodenpoiser Str.45
— Wilh., Elektrotechn., Dorpater Str. 87.
Kanepei, Pet., Hsb., Wolgund. Str. 82a.
Kanepit, Georg, Telegr.-Aufs., kl. Palissadenstr. 2a, W. 1.
Kanetzki, V., Hg., Lubahnsche Str. 25.
Kanewall, Marie, Fuhrhltrn., Torgelsche Str. 8.
Kangau, Lisa, Wwe., Färberstr. 26W23.
Kanger, Pet., Schuhm., Matthäistr. 99.
Kangro, Karl, SR, Mag. vet., Doz. am Pol., Stadt-Veterinär, Spr. 8—11 u. 4—5, Mühlenst. 59W2, ☎ 798.
— Alex., Dw., Parkstr. 1W21.
Kangro-Kanger, Friedr., Maurer, Mitauer Ch. 26.
E. Kangur, 2. G., Holzhdl., (Inh.: Ed. Kangur, Goldinger Str. 2b, ☎ 835.
Kangur, Ant., Brothdl., Kalnez. Str.19.
— Ed., Inh. d. Firma Ed. Kangur, Goldinger Str. 2b.
Kanjajew, Warw., Schndrn., Romanowstr. 101, W. 5.
— Jw., Zimm., Jarosl. Str. 10W14.
— N. Wass.', Bahnbmtn., Marienstr.4a
— Nik. Wass.', Bahnbmt., Blumenstr. 7.
Kaniewski, Wlad., Hg., Wasserstr. 1, Eing. B, W4.
Kanin, Ant., A., Ges.-Bmt., Schiffsstr.13
— Jan, Schmied, Schreyenbusch 2,13.
— Karp, Schuhm., Jarosl. Str. 50.
Kanischewski, Aug., Brothdl., Romanowstr. 102.
Kanke, Wilh., Fuhrm., Bärenstr. 26W13.
Kankel, Karl, Hsb., Rodenpoiserstr. 58.
„Kankles", Litt. Musik- u. Ges.-Verein, Schwimmstr. 27.
Kankowski, Anna, Schndrn., Dünaburger Str. 74W36.
Kanmann, Emma, Wwe., Adlerstr.12W58
Kann, Alexei S., KA, Lehrer, Marienstr. 70W49.
Kannau, Karl, Fleischer, Matthäistr. 82.
W. Kannberg, 2. G., Getränke, Inh.: Wilh. Kannberg, geb. Jürgensohn, Schlocksche Str. 12a, ☎ 1774.
Kannberg, Mik., Ankern., Holzstr. 3.
— Wilh., geb. Jürgensohn, Inh. d. Firma W. Kannberg, Schlocksche Str. 12a.
Kanngiser, Anna, Wwe., Nikolaistr.52W10
Kannitz, E., Wwe., Mühlenstr. 57W4.
Kanovo, Jos., Kutscher, Dünamündesche Str. 32W45.
Kanoporis, Oss., Bierhdl., Gartenstr. 4.
Kanow, Wilh., Milchhdlr., Elisabethstr.33
— Selm., Exped., Mosk. Str. 81W5.
Kanschewitz, Mikk., Kutscher, Industriestr. 10, W. 14.
Kanschewski, Ros., Wwe., Gertrudstr. 55
— Aug., Schndr., kl. Jakobsstr. 2W8.
— Pet. Joh.', Tschlr., Gertrudstr. 24.
— Theod. Jak.', Zolldeklarant d. R.-O. Eisenb., Scheunenstr. 19W4.
Kansin, Jw., Maurer, Gertrudstr. 123.
Kanski, W. J., TR, Prok.-Geh., Essenhof, ☎ 2089.
Kantain, J., Schuhm., Schulenstr. 19W7.
Kante, K., Hebamme, Wolgund. Str. 33.
— Joh., Expreß, Wolgund. Str. 33.
— Krist., Schlosser, Laubstr. 23a.
Kanten, Pet., Fuhrm.-W., Laboratoriumstr. 26W3.
D. Kanter, 2. G., Putzwaren, Inh.: Frau Marie Kanter, Scheunenstr. 5.
L. Ch. Kanter, 2. G., Mehl u. Grütze, Inh.: Leib Kanter, Marstallstr. 34, ☎ 1297.
O. Kanter, 2. G., Handelsverm., Inh.: Oscher Kanter, Marstallstr. 16, ☎ 4780.
Kanter, Dav., Mitauer Ch. 11.
— D., Fleischhdl., Scharrenstr. 17, ☎ 6135.
— Dav., Kfm., Schiffsstr. 16, W. 11.
— Dor., Wwe., Artilleriestr. 60.
— Ed., Kutscher, Todlebenboul. 3W5.
— Eljasch, Kfm., Stallstr. 1W8.
— Golde, Hdlrn., Romanowstr. 149W14
— Hanna, Milchhdl., Elisabethstr. 89. Wohn.: Elisabethstr. 22W54.
— Jank., Klempn., Asylstr. 25W1.
— Joh., Maurermstr., Marienstr. 44W12
— Joh., Schiffskapt., Dorotheenstr. 13.
— Itze, Klempner, Romanowstr. 153W3.
— K., Kfm., Schiffsstr. 13W38.
— Koppel, Hg., Grabenstr. 11, W. 11.
— Marie, Inh. d. Firma D. Kanter, Kirchenstr. 35W28.
— Meier, Hdlr., Säulenstr. 57W20.
— Moses, Klempner, Asylstr. 25, W. 1.
— O., Tschlr., Newastr. 26W41.
— Oscher, Inh. d. Firma O. Kanter, Marstallstr. 16W5.
— Paul Otto', Korresp., Dorp. Str. 26.
— Pet., Tschlr., Bienenstr. 9.
— R., Fleischhdlr., Schiffsstr. 13W32.
— Rocha, Wäschehdl., Scharrenstr. 6.
Kantin, Amalie, Wwe., Wenden. Str.33
— Ant., Kwh., Moskauer Str. 291.
— Ernst, Schuhm., Artilleriestr. 40W145
— Eug., Frl., Telegr.-Bmtn., Sprenkstr. 23a, W. 5.
— Jan, Schmied, Bärenstr. 15W10.
Kantinik, Stan. Ant.', Zollbmt., Herrenstr. 3W11.
M. Kantor, 2. G., Felle, Inh.: Mowscha Kantor, Romanowstr. 127, ☎ 1206.
Kantor. Sieh auch Cantor.
— Aisik, Dentist, Suworowstr. 40W13.
— Elias, Kfm., Sprenkstr. 51.
— Karl, Tschlr., Grotenstr. 9.
— Math., Hausverw., Grotenstr. 9.
— Mowscha, Inh. d. Firma M. Kantor, Newastr. 15W2.
— R., Schndr., Münstereistr. 2W4.
Kantowski, Ant., Schmied, Werro. Str. 6.
Kantschewski, Emma, Wwe., Säulenstr. 23
Kantzer, Jak., Priv., kl. Begesacksholm48
Kanukow, Feod., Maler, Gertrudstr. 121
Aron Kantzan, 2. G., Möbel, Inh.: Aron Kantzan, Eliasstr. 11.
Kanz, Georg, Kol.-Hdl., Schlock. Str. 40, ☎ 4047.
— Emilie, Schndrn., Fuhrmannsstr. 23.
Kanzberg, Anna, Wwe., Salwen. Str. 31
— Joh., Hdlr., Lagerstr. 9.
— Ludw. Ans', Galvanoplast., Meisterstr. 6.
Kanze, Karl, Dw., alte Mitauer Str. 33.
Kanzler, Ant., Musiker, Neustr. 7W8.
Kanzow, Grig., Zimmerm., Grabenstr.28
Kapa, Jur, Masch., Kohlenstr. 16.
Kaparkalei, Charl., Wwe., Oskarstr. 1W35
Kapausf, Konrad, Hsb., Schmiedemeister, Asylstr. 29.
— Heinr., Bäckerei u. Konditorei, Kurische Str. 1aW1.

Karl Grünberg, Die besten Gummireifen der Welt.
Matthäistr. № 54, im eigenen Hause. Telephon № 2402

Eigene Filialen: Alexanderstr. 40, Telefon 4707. Basteihof, Sandstr. 31 :-: Dorpater Strasse Nr. 15/17, Telefon 483 :-:

Karl Grünberg, Matthäistr. № 54, im eigenen Hause. Telephon № 2402 Die besten Gummireifen der Welt.

— Georg, Schlosser, Asylstr. 29W3.
Kapei, Herm., Bäcker, Pet. Ch. 42a.
Kapek, Aug., Drechsler, Lagerstr. 56.
Kapelanski, Gen., Schuhm., Moskauer Str. 66W3.
Kapeljanski, Gen., Schuhm., Mosk.Str.66
Kapelkin, Ros., Wwe., Erbsenstr. 7W12.
Kapeneek, Malw., Frl., Newastr. 23W17.
Kaperowitsch, O., Tschlr., Sprenkstr. 35.
Kapin, Pet., Inh. d. Firma J. L. Bloßfeldt, Küterstr. 9W8.
— Anna, Frl., Laborator. Str. 28W8.
— Bertul, Tschlr., Schreyenbusch 2, 44.
— Ed., Dachd., Alexanderstr. 78W42.
— Eug., Tapez., Newastr. 21W30.
Kapischewski, Step. Iw.', Bahnbmt., Popowstr. 3aW50.
Kapitanow, Wlad., Hsb., Zahnarzt, Dünamündesche Str. 1, W. 16.
— K., Wwe., Sadownikowstr. 45, W. 6.
Kapitonow, Abr., Schuhm., Witebskerstr.5
Kapitow, Fed., Schuhm., Mosk. Str. 103.
Kapizyn, Sem., Revierauss., Basteib. 11
Kapkewitsch, Rachel, Wwe., Jesuskirchenstr. 4W2.
— Schlom, Hdlr., Kurmanowstr. 16W4.
J. A. Kaplan, 2. G., Mehl, Inh.: Israel Kaplan, Mosk. Str. 24, ☎ 1470.
J. H. Kaplan, 1. G., Kartonnagen-Fabrik, Inh.: Jankel Hirsch Kaplan, Säulenstr. 34, ☎ 790.
Josef Kaplan, 2. G., Tuchwaren, Inh.: Jos. Kaplan, Altstadt 15, ☎ 7006.
Jossel Kaplan. 2. G., Schuhw.-Fabr., kl. Münzstr. 16, ☎ 4436.
Kaplan, Abr., Holzhdlr., Uferstr. 11.
— B., Dr. med., Spr. 8½—12 u. 4—8, Schmiedestr. 27, ☎ 5948.
— B., Hdlr., Newastr. 14, W. 7.
— Benz., Mehlhdl., Moskauer Str. 24.
— Binel, Geschäftsf., Sprenkstr. 16aW9.
— Chaim, Zunahtm., Romanowstr. 143.
— D., Holzhdl., Moskauer Str. 62, ☎ 3818.
— D. R., Fabrikant, Hirtenstr. 2W16.
— Dav., Holzhdlr., Porchower Str.4W15
— Dav. Roch.', Talg- u. Darmfabrik, Mühlenstr. 9W16, ☎ 6277.
— E., Kwh., Seestr. 19.
— E., geb. Sinaberg, Schndr., Weberstr. 8W4.
— Echiel, Fleischer, Weberstr. 8W4.
— Herm., Violinvirt., Sprenkstr. 13W20
— Hillel, Fleischhdl., Seestr. 13.
— Hirsch, Hdlr., Romanowstr. 157W6.
— Hirsch, Kfm., Alexanderstr. 60W49.
— J., Darmschlämmerei, Arensburger Str. 3, ☎ 5963.
— J., Fabrikant, Säulenstr. 30, ☎ 5964
— J., Schuhw.-Hdl., Weberstr. 6, W. 2, wohnt Karlsstr. 29.
— J. Abr.', Schuhm., Jakobstädt. Str.17
— J. H., Hospitalstr. 28, ☎ 5141.
— Jak. Isr.', Kfm., Newastr. 27W16. ☎ 5306.
— Jankel, Inh. d. Firma J. H. Kaplan, Alexanderstr. 34, ☎ 5918.
— Jer., Kfm., Pauluccistr. 8, W. 11.
— Jew., Hsb., Sprenkstr. 37W1.
— Jos., Holzhdlr., Felliner Str. 8W4.
— Jos., Inh. d. Firma Jos. Kaplan, Elisabethstr. 103W20, ☎ 7256.
— Joss., Klempn., Mosk. Str. 76W40.
— Isr., Inh. der Firma J. A. Kaplan, Moskauer Str. 24.
— L., Klempnerei, Revaler Str. 85.
— Leibe, Hdlr., Jakobstädt. Str. 12.
— Mos., Hdlr., Porchower Str. 2W7.
— Mos., Hdlr., Romanowstr. 114W42.
— Naphtali, Felle, Kfm., Schulenstr.4W2 ☎ 4523, Postfach 822.
— Nottel, Schuhm., Romanowstr. 123.
— Phil., Kwh., Muckenholmstr. 9.
— S., Exped., Mühlenstr. 157, W. 18.
— Sch., Schuhm.-Werkst., Gertrudstr.73.
— W., Schreibw.-Hdl., Suworowstr. 76.
Kapler, Karl Jan', Schndr., Marienstr. 26W14.
Fruma Kaplun, 2. G., Kleider, Inh.: Fruma Kaplun, Marienstr. 1.
Kaplun, Ch., Priv., Parkstr. 4W36.
— S., Frl., Gertrudstr. 25W4.
Kapmal, W., Priv., Altonaer Str. 15W3
Kapmann, A., Schuhm., Alexanderstr.122
— E., Montör, Artilleriestr. 63W27.
Kapost, Emma, Schndrn., Dorp. Str.33.
— Ed., Kontrol., Andreasstr. 3, W. 18.
— Fritz, Dw., Mittelstr. 9W22.
— Jak., Tschlr., Kaugern. Str. 17W9.
— Joh., Aufwärt., Fuhrmannsstr. 25.
— Jürg., Zimmerm., Schoonerstr. 1.
— Karl, Hg., Artilleriestr. 21W13.
— Karl, Tschlr., Marienstr. 35W2.
— Pet., Dw., Andreasstr. 3, W. 10.
— Pet., Zimmerm., Gertrudstr. 73W4.
— Willi, Schndr., Bienenstr. 1.
Kapostin, A. J., Fb., Pionierstr. 9W2.
— Ant., Maurer, Poltawasche Str. 8W1.
— Jan, Maurer, Revaler Str. 35W14.
— Karl, Delikt.-Hdl., Schulenstr. 13.
— Pet., Hdlr., Rumpenhöf. Str. 7 W. 4.
Kapostneek, J., Hdlr., Elisabethstr. 10.
— Aug., Maler, Nikolaistr. 20, W. 8.
Kapp, Louis, Chorist, Goldingerstr. 33.
— Nik., Amts-Fleischermstr., Herrenstr. 34W5.
Kappa, Gust., Maler, Pionierstr. 4W25.
Kappel, Fritz, Schmied, Pernauer Str.28
H. Kappeller, 2. G., Thee und Kaffee, Inh.: Herm. Kappeller, Joh. Kappeller, Alexanderstr. 17.
Kappeller, Ed., Aeltester Großer Gilde, Scheunenstr. 6W2.
— Eug., Spark.-Bmt., Scheunenstr. 6.
— Herm., Mitinh. d. Firma H. Kappeller, Newastr. 9W34.
— Karol., Dr.-Wwe., Nikolaistr. 43.
— Renaius, ehem. Milit.-Arzt, Kalnezeemsche Str. 21.
Kappin, Karl, Hsb., Weinhdlr., Marienstr. 134W1.
— Elise, Schndrn., kl. Königsstr. 17W3.
Kappmann, Lisa, Wwe., Wäsch., Alexanderstr. 122.
— Pet., Pens., Alexanderstr. 6W1.
Kappuhn, Mart., Kassir., Dünamündesche Str. 15.
Kapral, Jak., Zimm., Artilleriestr. 40.
— Antonie, Pens., Petersb. Ch. 127aW36
— R., Agent, Artilleriestr. 11W10.
— Pet., Hsb., Fuhrmannsstr. 28.
Kaprano, Joh. Jul., Hsb., Salwen.Str.80a.
— H., Hg., Sprenkstr. 16W10.
— Th., Tischlerei, Thronf.-B. 31W5.
Kapranow, Marie, Wwe., Säulenstr. 44.
„Kapri", Restauration, Marienstr. 5, ☎ 2394.
Kaprowitsch, Saw., Tech., Jarosl.Str. 20
Kapschewitz, Ant., Schlosser, Dünaburger Str. 31, W. 8.
Kapsi, J., Telegr., Gertrudstr. 106W36.
Kapsitz, Anna, Frl., kl. Königsstr. 9W2.
— Klara, Wwe., kl. Königsstr. 9W2.
— Otto Joh.', Hg., kl. Königsstr. 9W2
Kapstein, K., Tschlr., kl. Palissadenstr.17
Kaptein, Andr., Galant.-Hdl., Dorp.Str.88
— Elisab., Wwe., Alexanderstr. 109W
— J., Kol.-Hdl., Mühlenstr. 40.
— Jan, Hsverw., Schreyenbusch 6,11.
— Jan, Montör, Wenden. Str. 37W18.
— Joh., Malermstr., Wendensche Str.
— Joh., Schlosser, Alexanderstr. 192
— Karl, Schlosser, Wolmar. Str. 8W
— Krisch, Hausverw., Matthäistr. 86.
— Pet., Kwh., Matthäistr. 99W4.
Kaptsche, Libbe, Wwe., Säulenstr. 95
Kapun, Joh., Zimm., Bausk. Str. 31.
Kapusta, Iw., Zimmerm., Schreyenb.
Kapustjanski, Wl. Iw.', Bahnbmt., Gertrudstr. 30W7.
Kapustin, K., Dw., Wiesenstr. 1, W.
— Iw., Schmied, Rabenstr. 4W9.
— Serg., Bahn-Postbmt., Suworowstr.
Kapze, R., Frisörgesch., Schreyenb. 1,
Karabanow, Elis., Hsbn., Essenhöf. Str.
— Ottilie, Wwe., Ritterstr. 20W28.
Karabelnik, M., Schuhm., Revaler Str.
Karagodin, M. J., Lehrn., Kurmanowstr. 9W16.
Karakewitz, Ign., Schmied, Ziegelstr.
Karakin, M., Bahnbmt., Kathol. Str.
Karalewitsch, Off., Bote, Falckenstr. 5W
Karaljun, Ad., Zimm., Kathol. Str.
Karalunas, Ant., Hsb., Fuhrm., Irmlasche Str. 7.
Karandsei, Ant., Kurier, Alexanderboul. Plenum.
— Nik., Kurier, Alearnderboul., Plenum
Karasch, Jan, Maler, Helenenstr. 23W
Karasewitsch, J., Gemüsehdl., Schlock. Str. 20a.
Karasija, Jos., Hsb., Waffenstr. 16, W.
Karasin, Meier, Hdlr., Uferstr. 7W10.
Karastka, Den., Schaffn., Palissadenstr.
Karatschewski-Wolk, K. K., Oberst a. D., Ritterstr. 61W7.
— Nik. Kas.', Bmt., Ritterstr. 61W7.
Karausch, Nik. Iw.', Oberlehrer, Alexanderstr. 40W33.
Karauschanow, Wlad. Ilar.', SR, Dirigir. d. Zollamts, Nikolaistr. 1aW6.
Karause, Pelag., Wwe., Romanowstr.
Karawajew, Wass., Schlosser, Palissadenstr. 35, W. 3.
— L., Frau, Ritterstr. 107W17.
Karawatko, Iw., Töpfer, Ehstenstr. 4
Karawelis, Ant., Dw., 1. Weidend.
Karawetzki, Marie, Wwe., Friedensstr.
Karawisse, A., Schuhm., Bikkern. Str.
Karawitsch, Paw., Schuhm., Artilleriestr. 56W19.
Karba, Jan, Maurer, Rabenstr. 11.
Karbatowitsch, Nik., Setzer, Sternstr. 17W
Karbowski, Eleon., Frl., Wiesenstr. 9W
Karbus, Isr., Kwh., Säulenstr. 76.
Kardis, Andr., Hdlr., Mosk. Str. 99
Karel, A., Techn., Reimersstr. 1W17.
— Krist., Schndrn., Marienstr. 105W7
Karelin, Mich. Nik.', Oberstleutn., Moskauer Str. 66aW3.
— Anseja, Hsb., Mosk. Str. 78W1.
Karetnik, Iw., Zimm., Dünab. 56W7
Karetnikow, Jeg. Iw.', Artellschtschik, Weidendamm 39, W. 10.
— Charit. Agaf.', Geschäftsf., Grodnosche Str. 12.
— Iw., Koch, Romanowstr. 73W5.
Karew, Kath., Wwe., Zabeln. Str.16
— Aniss. Paw.', Hsb., Kwh., Mit. Ch.
Karhoff, K. jun., Frisirsalon, kl. Königstr. 15.
— Ludw., Dir., Alexanderstr. 147aW1.
Karja, Karl, Nikolaistr. 11W9.
— Aug., Setzer, Sprenkstr. 28W20.

Jaeger & Co., Destillatur, Sünderstrasse Nr. 30
Telefon 60

Karin, Mich. Al., Kapt., Romanowstr. 18.
Karing, Valer., Apotheker, Nikolaistr. 32.
J. C. Karis, 2. G., Schuhwaren, Jnh.: Theod. Wannag, Herrenstr. 1, ☎ 6020
Karis, Konr., Chaufför, Dünam. Str. 21
Karischew, G., Dr., Nikolaistr. 57W14a.
Kariton, Alex. Dav.', Mech. Werkst., Simonstr. 8, ☎ 1005.
— Karl, Zeichner, Wendensche Str. 3.
— Marz, Fb., Matthäistr. 89aW30.
— Pet., Schlosser, Marienstr. 126, W. 11.
Friedr. Karius, 2. G., Handelsverm., Elisabethstr. 23, ☎ 238.
Karius, Fedor Emil.', Dir. d. Rig. Kommerzbank, Kfm. 2. Gilde, Dockmann Gr. Gilde, Elisabethstr. 23, ☎ 238.
— Marie, Frl., Elisabethstr. 2W10.
Karkle, Mart., Schlosser, Zeltstr. 2.
— Emilie, Wwe., Mühlenstr. 37W37.
— Karl, Milchhdlr., Smolensker Str. 1.
— Mart., Maurer, Newastr. 21W29.
Anna Karklin, 2. G., Badeanstalt, Revaler Str. 37.
Edde Karklin, 2. G., Traktör, Mühlenstr. 38.
Karklin u. Bersin, Tintenfabr., Säulenstr. 97.
Karklin. Sieh auch Kahrklin.
— A., Dw., Herrenstr. 20W6.
— A., Fleischer, Kurmanowstr. 2, ☎ 6547.
— Adalb., Tschlr., Friedensstr. 19W18.
— Alex., Hg., Dorp. Str. 20W10.
— Alex., Steuerm., Fruchtstr. 14.
— Alex., Zollbes., Dorotheenstr. 42W45.
— Alex. Joh.', Zeichner, Bahnbmt., Kandauer Str. 7.
— Alfr. Ew.', Fleischer, Atlasstr. 15W3.
— Andr., Fleischer, Matthäistr. 96.
— Andr., Fuhrm., Bausk. Str. 9.
— Andr., Hdlr., Sprenkstr. 4W20.
— Andr., Hsb., kl. Vegesacksholm 62W4.
— Andr., Schaffner, Wenden. Str. 10.
— Andr., Wäger, Suworowstr. 80.
— Andr., Vorarb., Peterholm. Str. 14a
— Andr. Jur.', Fuhrm., Mühlenstr. 131
— Anna, Näht., Katholische Str. 33.
— Anna, Wwe., Birkenstr. 7.
— Anna, Wwe., Bullen. Str. 33.
— Anna, Wwe., Gertrudstr. 70, W. 7.
— Anna, Wwe., Revaler Str. 40W31.
— Anna, Wwe., Ziegelstr. 5W13.
— Ans, Töpfer, Pionierstr. 2W21.
— Ant., Kol.-Hdl., Wendensche Str. 23.
— Aug., Schuhm., Kurmanowstr. 11W18.
— A. Dav.', Schmied, Wenden. Str. 13.
— Aug. Jak.', Schlosser, Rabenstr. 4W5.
— Aug. Marz', Kellner, Mühlenstr. 131.
— B., Kb., Alexanderstr. 88W7.
— Dav., Tschlr., Artilleriestr. 11, W. 26
— Ed., Feilenh., Martinshöfsche Str. 3.
— Ed., Hsb., Hdlr., Schreyenbusch 3,4.
— Ed., Tschlr., Alexanderstr. 174.
— Ede, Wwe., Petersb. Ch. 95W29.
— Emil Wold.', Hg., Säulenstr. 72W16.
— Emilie, Hebamme u. Masseuse, alte Mitauer Str. 56a.
— Ernest., Wwe., Pension, Mühlenstr. 74.
— Ernst, Hdlr., alte Mitauer Str. 56a.
— Ernst, Hg., Mühlenstr. 59W9.
— Eva, Frl., Mühlenstr. 82W18.
— Ewald, Schlosser, Ludwigsstr. 1aW13.
— Ewald, Schndr., Windstr. 31.
— Hans, Hg., Dünamünd. Str. 60.
— J., Dorotheenstr. 17W7.
— J., Dw., kl. Jungfernstr. 3.
— J., Schiffer, Färberstr. 14W2.
— J. A., Telegr., Ritterstr. 68W26.
— J., Waschanst., Gertrudstr. 40.
— Jak., Hdlr., Mitauer Ch. 26.
— Jak., Hsb., Grenzstr. 34.
— Jak., Schndr., Schreyenbusch 1, 8.
— Jak., Vorarb., Schreyenbusch 2,28.
— Jan, Ankern., Hasenholm. Ufer 15.
— Jan, Dw., Marienstr. 99W23.
— Jan, Exped., Katholische Str. 48W28.
— Jan, Exped., Theresenstr. 6W4.
— Jan, Former, Schreyenbusch 1,37.
— Jan, Hdlr., Mosk. Str. 42W18.
— Jan, Hsb., Bullensche Str. 31.
— Jan, Kwh., kl. Neustr. 4W1a.
— Jan, Maler, Gertrudstr. 40W1.
— Jan, Maurer, Krusenhöfsche Str. 36.
— Jan, Schaffn., Matthäistr. 87W22.
— Jan, Schlosser, Theringer Str. 4.
— Jan, Schndr., Sternstr. 27W3.
— Jan, Schuhm., Artilleriestr. 44W61.
— Jan, Sortirer, Nordstr. 26W5.
— Jan, Waschanst., Jungfernstr. 13W6.
— Jan, Waschanst., Rumpenhöf. Str. 7.
— Jan, Zimmerm., kl. Altonaer Str. 12
— Jan, Zimmerm., Moorstr. 43a.
— Jan, Zimmerm., Mühlgrab. Str. 8.
— Jan Pet.', Auff., Nordstr. 26W5.
— Jndr., Gärtner, Meinhardstr. 1aW2.
— Jndr., Hsb., Kistenfabr., Pet. Ch. 67.
— Joh., Diener, Thronfolgerboul. 3.
— Joh., Fuhrm., Torgel. Str. 14.
— Joh., Schlosser, Matthäistr. 93W25.
— Joh., Schndr., Säulenstr. 16W36.
— Joh., Zimmerm., Waffenstr. 8.
— Jul. Jak.', Bahntelegr.-Bmt., Matthäistr. 72.
— Jur, Hsb., Livenstr. 1b.
— Jur, Hsb., Salwensche Str. 94.
— K., Maurer, Konradstr. 9W5.
— Karl, Agent, Matthäistr. 69W13.
— Karl, Bierhdl., Petersb. Ch. 35a.
— Karl, Former, Friedensstr. 29W16.
— Karl, Gärtner, Charlottenstr. 30W3.
— Karl, Maurer, Gymnastikstr. 26a.
— Karl, Schaffn., Petersb. Ch. 4W8.
— Karl, Schlosser, Bärenstr. 7W4.
— Karl, Schlosser, Windstr. 14W1.
— Karl, Wächter, Theringer Str. 9.
— Karol., Wwe., Mosk. Str. 62W29.
— Karol., Wwe., Muckenholm. Str. 29
— Kath., Wwe., Rabenstr. 12, W. 4.
— Kirill, Hsb., Versohnsche Str. 8.
— Krischj., Zimmerm., Gymnastikstr. 14
— Krist., Schndrn., Matthäistr. 87.
— Lena, Wäsch., Peterholm. Str. 14a.
— Lena, Wwe., Ziegelstr. 5, W. 3.
— Lida, Frau, Talsen. Str. 12W3a.
— Lisa, Wwe., Zabelnsche Str. 6.
— Lotte, Wwe., Gertrudstr. 109W77.
— Luise, Frl., Ebelshöf. Str. 12.
— M., Fleischhdlr., Revaler Str. 77W48.
— Madde, Wäsch., Matthäistr. 103W35.
— Marie, Kwh., Industriestr. 36.
— Marie, geb. Nahtrin, Bäckerei, Sternstr. 12.
— Mart., Dw., Katholische Str. 48W49.
— Mart., Hdlr., Ebelshöf. Str. 4a.
— Mart., Schlosser, Kirchhofsstr. 4.
— Mart., Schlosser, Sprenkstr. 58W13.
— Mart., Schndr., Revaler Str. 35W15
— Mart., Tschlr., Wendensche Str. 25.
— Mart., Wagenb., Oststr. 5.
— Marz, Schmied, Petersb. Ch. 124W9.
— Math., Frau, Gertrudstr. 111W4.
— Mich., Hdlr., Adlerstr. 8W2.
— Mich., Maurer, Bärenstr. 9W49.
— Mikk., Hsb., Woronesher Str. 9.
— Mikk., Zimm., Revaler Str. 40W12.
— Nat., Kwh., Windstr. 8.
— Osk., Weber, Bauske. Str. 8b.
— P., Hebamme, Romanowstr. 22W3.
— Paul, Dw., 2. Weidendamm 9.
— Paul, Schndrn., Rumpenh. Str. 19
— Pet., Dw., Romanowstr. 123W38.
— Pet., Former, Pernauer Str. 7W12.
— Pet., Fuhrm., Rumpenhöf. Str. 21.
— Pet., Hdlr., Mosk. Str. 132W25.
— Pet., Hsb., Abaushofsche Str. 15.
— Pet., Kol.-Hdl., Elisabethstr. 9a.
— Pet., Maurer, Ertelstr. 1.
— Pet., Postbmt., Maxenstr. 9W3.
— Pet., Restaurat., Sprenkstr. 34b.
— Pet., Steller, Matthäistr. 68W5.
— Pet., Tschlr., Pernauer Str. 21, W. 12.
— Pet., Tschlr., Petersb. Ch. 35aW3.
— Pet., Tschlr., Pionierstr. 2W9.
— Rob., Tintenfabr., Säulenstr. 97W7.
— Rob., Wächter, Katharinenstr. 2a.
— Th., Schndr., Romanowstr. 22W3.
— Theod., Maurer, Ritterstr. 44, W. 15
— Vikt., Schlosser, Färberstr. 4, W. 24.
— Wold., Dw., Alexanderstr. 86.
— Wold., Hg., Alexanderstr. 154W47.
Karklis, Brenz, Zollbmt., Dorp. Str. 14.
— J. O., Kanzleibmt., Unionstr. 4W10.
— Jak., Vorarb., Sternstr. 11W4.
— Karl, Tschlr., Pernauer Str. 25W36.
Karklit, Jak., Hsb., Kathol. Str. 33W1
— Ilse, Wwe., Katholische Str. 33.
Karkowski, Jan, Hausverw., Salwensche Str. 87.
Karkunow, W., Amts-Malermstr., Mühlenstr. 67 und 69.
Karkuski, Wik., Fuhrm., Kalug. Str. 4.
„Karl Maria", Fotografie, Wallstr. 19W7 ☎ 2103.
Karlauski, Pet., Schlossermstr., Hasenstr. 5
Karlewitz, J., Wwe., Säulenstr. 49aW39
— Wilh., Sprenkstr. 23a.
Karlin, H., Uhrm., Karlsstr. 29.
— Hirsch, Uhrm., Grabenstr. 16.
— Jur, Fuhrm., Pionierstr. 3W19.
— Mich. Schlom.', Buchhltr., Matthäistr. 17W3.
— Pet., Schmied, kl. Vegesacksholm 39b
— S., Putzhdl., Marienstr. 56.
— Schlom Chatzkel', Strickanstaltbes., Lagerstr. 18W11.
— Schmul, Hdlr., Klüversh. Str. 2.
Joseph Karlinski 2. G., Handelsverm., Jnh.: Schmul Jossel Karlinski, Romanowstr. 70b, ☎ 1643.
Karlinski, Jos., Jnh. d. Firma Jos. Karlinski, Romanowstr. 70b, ☎ 1643.
Karlow, Alex., Wwe., Säulenstr. 78W14.
— Anast., Seltershdl., Turmstr. 23W1.
— Nik., Schaffn., Gertrudstr. 91W15a.
Karlowitz, Karl, Mech., kl. Altonaer Str. 16, W. 10.
— Karl, Maler, Ernestinenstr. 31W6.
Karlowski, K., Bötticher, Alexanderstr. 134
Karlsberg, Spiro & Ko., Kontor, Romanowstr. 52W6, ☎ 2253, Postfach 621.
Karlsberg, E., Hsb., Amts-Zimmermstr., Sprenkstr. 56a, ☎ 1682.
— Kfm., Herrenstr. 1W11.
— Ernst, Tschlr., Marienstr. 106W42.
— F., Butter- u. Milchhdl., **Schmiedestr. 29, wohnt Schmiedestr. 30W6**
— Jak., Former, Matthäistr. 101W22.
— Jan Andr.', Fuhrm., Gertrudstr. 115.
— Karl, Hdlr., Oskarstr. 4.
— Nik. Ernst.', Maurerpol., Sprenkstr. 56aW1.
„Keros" S. Karlsohn, 2. G., Fabrik v. Glühstrümpfen, Jnh.: S. Karlsohn, Dorpater Str. 84, ☎ 3565.

Karl Grünberg, Matthäistr. № 54, im eigenen Hause. Telephon № 2402
Die besten Gummireifen der Welt.

Alle Sorten Schnäpse: Kümmel, Pomeranzen, engl. Bitter, Kirsch, Pfeffer-minz, Njeshinskaja, Rjabinowka, Rig. Balsam usw.

Karl Grünberg, Matthäistr. № 54, im eigenen Hause. Telephon № 2402. Die besten Gummireifen der Welt.

Karlsohn. Sieh auch Carlsohn u. Karlson.
— Andr., Stauer, Moorstr. 15.
— Anna, Wäsch., Matthäistr. 88W6.
— F. K., Zeichner, Säulenstr. 44W13.
— Franz, Masch., Kalnezeem. Str. 40.
— Heinr., Tapez., Marienstr. 80, W. 4.
— J., Kwh., Bärenhöf. Str. 7.
— Jan, Hsb., Bankdiener, Kaugernsche Str. 8.
— Jan, Maurer, Dorpater Str. 39W5.
— Karl, Tischlr., Gabrielstr. 6W4.
— Mart. Paul', Kesselschm.-Mstr., 2. Weidendamm 5.
— Rud. Jan.', Hg., Säulenstr. 83W28.
— Sven, Inh. d. Firma Keros S. Karlsohn, Dorpater Str. 84.
— Wilh., Steller, Obststr. 8, W. 9.

Karlson. Sieh auch Karlsohn u. Carlsohn.
— Schiffskapt.-Wwe., Taubenstr. 16.
— A., Wwe., Ritterstr. 8W9.
— Alex., Tischlr., Friedensstr. 35W6.
— Anette, Wwe., Revaler Str. 70W74.
— Anette, Wwe., Sprenkstr. 45W5.
— Anna, Frl., Romanowstr. 59W53.
— Anna, Wwe., Sprenkstr. 35W8.
— Anna, Wwe., Windauer Str. 4W45.
— Aug., Masch., Fruchtstr. 16.
— E., Techn., Mühlenstr. 70W13.
— Ernst, Schndr., Bürgerstr. 6aW13.
— Heinr., Schlosser, Bikkern. Str. 37W2.
— Heinr., Schlosser, Dorotheenstr. 43.
— J., Hdlr., Arsenalstr. 7W10.
— J., Maler, Marienstr. 106W16.
— Joh., Schmied, Matthäistr. 99, W. 36.
— Joh., Schmied, Unionstr. 19W4.
— Karl, Schmied, Feldstr. 3W5.
— Karl, Strb.-Masch., Sommerstr. 2.
— Karl, Vorarb., Katharinend. 6W1.
— Ludw. u. Hans, Hsb., Bäcker, Champetre Str. 73.
— Mart. Paul', Kesselschmiedemstr., 2. Weidendamm 5.
— Nik., Zimmerm., Suworowstr. 73.
— Osk., Kellner, Sprenkstr. 44W4.
— Rob., Weber, Säulenstr. 74W9.
— Wilh., Maurer, Pernauer Str. 24W17

Karluk, Krist., Steller, Wenden. Str. 31

Karmasa, Jw., Dw., Alexanderstr. 18.
— Pet., Masch., Suworowstr. 120W17.
— Mich., Dw., Schulenstr. 15W6.
— Mich., Wächter, Kirchenstr. 20W3.

„Karmel", ebr. Verein, Mühlenstr. 117.

Karnat, Ernst, Priv., Säulenstr. 88W25.

Karnejew, Jw. Ustin', Bahnbmt., Gertrudstr. 72W8.

Karnelowitsch, Hel., Wwe., Karolinenstr. 8

Tapeten
Spezialhaus
L. Karnewal
Wallstr. 22, Tel. 3144.
Größtes Lager moderner Tapeten der größten Fabriken des In- und Auslandes.
Stets Eingang von Neuheiten.

L. Karnewal, 2. G., Tapeten, Inh.: Ludw. Karnewal, Wallstr. 22, ☎ 3144.

Ludwig Karnewal,
Amts-
Malermeister,
Thronfolger-Boulevard 17,
Telefon Nr. 3019.

Karnewal, Ludw., Amts-Malermstr., Inh. der Firma L. Karnewal, Ingeniörstr. 0/17W14, ☎ 3019.

Karnit, K., Hsb., Rutzausche Str. 15.
— A., Schlosser, Rodenpoiser Str. 9a.
— Aug., Schndr., Dorpater Str. 8W31.
— Dav., Portier, Jutemanuf. a. Stintsee.

Rudolf Karnowsky, 2. G., Handelsvermittelung, Inh.: Rud. Karnowsky, Königsstr. 21, ☎ 1229.

Karnowsky, Rud., Inh. d. Firma Rudolf Karnowsky, Königsstr. 21, W. 5.

Karnup, Pet., Schuhm., Marienstr. 142W4

Karolin, Rub., Holzwr., Gypsstr. 4a.

Karotki, Alex., Artilleriestr. 35W6.

v. Karp, Erna, Gutsbes.-Frau, Mühlenstr. 35, W. 4.
— Marseline, Frau, Thronfolgerboul. 33.

Kosmetisch. Laboratorium „Avance", Karp & Co., 2. G., Inh.: Karl Karp, Jahn Wink, Fabrik: Sprenkstr. 21, ☎ 1943.

K. Karp, 2. G., Eisengießerei, Inh.: Karl Georg' Karp, Rujensche Str. 2, ☎ 4958.

Karp, Alex., Koch, Mühlenstr. 105W12.
— Abr., Buchh., Mosk. Str. 64W14.
— Alb., Tischlerei, Matthäistr. 52, ☎ 5188.
— Heinr., Rosengärtnerei, Peterholmsche Str. 8, W. 1.
— J., Schuhw.-Hdl., Alexanderstr. 106.
— Joss., Hg., Mosk. Str. 26W10.
— Karl, Hsb., Ebelshöf. Weg 22.
— Karl Georg', Inh. d. Firma K. Karp, Rujensche Str. 2, ☎ 4958.
— Karl Jan', Mitinh. d. Firma Kosmet. Laborat. „Avance" Karp & Co., Inh. d. Mineralwasseranst., Sprenkstr. 21, ☎ 1943.
— Marie, Hsbn., Salwen. Str. 62.
— Ossip, Schndr., Marienstr. 43, W. 4.
— Osw., Montör, Palmstr. 6W7.
— Otto, Maurer, Färberstr. 28W9.
— Owsei, Schndr., Karlsstr. 9.
— Paul, Schuhm.-Mstr., Alexanderstr. 19
— Reisa, Hgn., Matthäistr. 31W33.
— Rud., Tapez., Säulenstr. 24.
— Stan., Tischlr., kl. Mosk. Str. 20W2
— Walter Rich.', Buchhltr. d. Handelsamts, Antonienstr. 15W40.

M. H. Karpajenok, 2. G., Holz, Inh.: Mend. Karpajenok, Hansastr., ☎ 1018

Karpajenok, Meier Hirsch', Uhrm., Peterholmsche Str. 5, W. 4.
— Mendel Hirsch', Inh. d. Firma M. H. Karpajenok, Industriestr. 3a, ☎ 3912.

Karpe, Jan, Tischlr., Revaler Str. 41W57

Karpenko, Alex., Abteil.-Chef in der Müllerschen Buchdr., Gertrudstr. 61W8.
— Sem., Vorarb., 2. Weidend. 15W22.

Karpin, Karp, Hg., Sprenkstr. 16W20.
— Ch., Holzhdlr., Schützenstr. 19W13.
— Joss., Holzhdlr., Turgenjewstr. 1W1.

Karpinowitsch, Alex., Fuhrm., Sternst. 5

Karpinski, Dor., Auss., Libauer Str. 1.
— Jos., Wwe., Marienstr. 24W10.

Karpitzki, E., Schuhm., kl. Palissadenstr. 4

— Stan., Maler, Wolmar. Str. 5W4.

Sidor Semenow Karpow, 2. G., Holz W. u. Tabak, Inh.: Jewlampy Sidorow Karpow, Mühlenstr. 78/80 ☎ 3505.

Karpow, E., Wwe., Thronfolgerboul.
— Feod., Priv., Mosk. Str. 113.
— Heinr., Chem., Tapetenstr. 2.
— J. N., Fr., Pension, Suworowstr. Eing. Elisabethstr.
— Jew., Inh. d. Firma Sidor Semenow Karpow, Mühlenstr. 78/80.
— Jos. Gawr.', Bahnbmt., Bahnh. Dreilingsbusch.
— Jw., Glasm., Brückenstr. 26W13.
— Kath., Frau, Mühlenstr. 134W10.
— Leon, Maurer, Jarosl. Str. 5W4.
— Mich., Gärtner, Mosk. Str. 7W17.
— Nikif., Kol.-Hdl., Jakobstädt. Str.
— Paul, Maurer, Werrosche Str. 4W
— Pet., Artellschtsch., Dünaburg. Str.
— Pet. Zimmerm., Bärenstr. 24.
— Wass., Bahnbmt., Säulenstr. 29W2
— Wass., Maurer, Jarosl. Str. 30W
— Wass., Vorarb., Stintseestr. 7W28.

Karpowicz, Wit. Wit.', Ing., Nikolaistr. 67aW14.

Karpowitsch, Ant., Schndr., Fuhrmannstr. 25.
— J., Hg., Säulenstr. 38W6.
— Jos., Bahnbmt., Dünaburger Str.
— Luka Stef.', Artellschtschik, Säulenstr. 38W4.
— M. P., Frl., Bmtn., Alexanderboulevard. Plenum.
— Oss., Parkettm., Waffenstr. 6W9.
— Stef., Vorarb., Petersb. Ch. 226W
— Xaver, Schaffn., Gertrudstr. 106W1
— W., Gerber, Waffenstr. 6W12.

Karpowski, Jw., Schmied, Säulenstr.
— M., Bierhdl., Bullensche Str. 2.
— Nik., Hsb., Charlottenstr. 50, ☎ 15

Karpuchin, Fedor, Bmt., Marienstr.

Karr, Jan, Drahtz., Sternstr. 27W11
— Alfr., Student, Ritterstr. 8W6.

Karre, Jan, Zimmerm., Bärenstr. 18W

Karro, Hans, Glaser, Wenden. Str.
— Osk., Schlosser, Krusenh. Str. 2

Karrol, Otto, Gießer, Talstr. 12.

Karsche, Georg, Hsb., Bienenstr. 13W

Karson, Jan, Hg., Mosk. Str. 141, W.
— Rob., Bankdiener, Lermontowstr. 6W

Karstädt, Friedr. Christ.', Vorarb., Wendensche Str. 8W6.

Karsten, Joh., Fabrikbmt., Sprenkstr.
— Karl, Dw., Dünamünd. Str. 2.

Karsum, Anna, Hgn., Roman. Str. 1

Kartaschew, Feod., Hg., Mosk. Str.
— W., Bmt., Suworowstr. 49W28.
— Wlad. Pet.', Probirk.-Bmt., Kirchstr. 4aW9.

Kartau, Berta, Wwe., Jägerstr. 1W5.

Kartawitzki, Fed., Böttcher, Seestr. 5W

Kartoffel, Ernst, Schlosser, Säulenstr.

Karton, Alfr., Popowstr. 1W2, ☎ 57

Kartischewski, Alex., Tischlr., Rabenstr.
— Anast., Wwe., Newastr. 21W6.
— Joh., Kol.-Hdl., Duntenhof. Str.
— Jul., Dw., Bischofstr. 7.
— Rich., Bierhdl., Duntenhof. Str.

Kartun, Jank., Schndr., Mosk. Str.
— M., Hebamme, Sprenkstr. 46, W.
— Salom., ebr. Sänger, Sprenkstr.

Karupel, W., Frisörgesch., Säulenstr.

Karykow, Anast. Nik.', Dom.-Verw.-Bmt. Säulenstr. 45W25.

Karul, Jak., Böttchermstr., Alexanderstr. 147aW7.

G. A. Schweinfurth, Weingrosshandlung, Rathausplatz 3 Telefon 485

— Anna, Hdlrn., Martinsstr. 7.
— M. P., Strickanst., Bärenstr. 13.
— Osw. Herm.', Hg., Versohn. Str. 5.
— Wilh., Exped., Jägerstr. 8W2.
Karumeki, Adelh., Wwe., Gerberstr. 8.
Karus, Karl, 1. Weidendamm 12W3.
Karuse, Jan, Dw., 1. Weidendamm 12.
Karussewitsch, Marie, Marktḥdlrn., Säulenstr. 34W47.
Karwe, Berta, Massöse, Alexanderstr. 54.
Karwelis, Bened., Dw., Romanowstr.112
— J., Sattler, Talstr. 5W34.
— Ign., Hsb., kl. Bergstr. 29W1.
— St., Schuhm., Kathol. Str. 34W45.
Karwetzki, Vinc., Zimmerm., Dünaburger Str., 49W55a.
Karwowski, Ad., Schlosser, Augustenstr.3
Karyschew, J. S., Dr. med., Apothekerstr. 15.
Karzew, E., Hausverw., kl. Jungfernstr. 3.
Theodor Kasack, 2. G., Fuhrgeschäft, Inh.: Nik. Rosenthal, Marienstr. 10, ☎ 239, Timotheusstr. 3, Kontor: Hirtenstr. 6, ☎ 789.
Kasack. Sieh auch Kasak.
— Alfr. Karl', vereid. Rechtsanw., Spr. 9—10 u. 4½—6, kl. Schmiedestr. 16, W5, ☎ 4320, wohnt Dorp. Str.57W32.
— Anna, Schndrn., Schmiedestr. 28.
— Art., Fleischer, kl. Paliss. Str. 21W20
— Ed. Joh.', Hg., Schloßstr. 24W10.
— Elmar, Antonienstr. 14aW27.
— Emilie, Wwe., Popowstr. 3a, W. 2.
— Emilie, Zahnarzt, Spr. 9—1 u. 3 bis 5½, Lagerstr. 5W2.
— Henr., Diakonisse, Friedensstr. 3.
— Jan, Zimm., Altenburger Str. 7.
— Joh., Auss., Schützenstr. 13W20.
— Joh., Dw., Schloßstr. 24W10.
— Joh., Hsb., Kischinewsche Str. 12.
— Karl, Flußpol.=Bmt., Romanowstr.27
— Karl Joh.', Hg., Parkstr. 4W11.
— Kath., Hsbn., Altenburger Str. 7.
J. Kasain, 2. G., Trakteur, Inh.: Jan Kasain, Alexanderstr. 98, ☎ 2858.
Kasain, Otto, Dw., Säulenstr. 22W7.
— Otto P., Priv., Albertstr. 2aW10.
Kasak. Sieh auch Kasack.
— A., Hg., Thronfolgerboul. 31W8.
— Alex., Hsb., Bartausche Str. 5.
— Andr., Maler, Ritterstr. 72W34.
— Anna, Bürstenhdl., Marienstr. 13.
— Anna, Frl., Laboratoriumstr. 6W14.
— Anna, Frau, Schreyenbusch 1,3.
— Antonie, Frl., Marienstr. 56W8.
— Art., Schlosser, Dünaburger Str. 49
— Aug., Zimmerm., Feldstr. 3W62.
— Bened., Schaffn., Kathol. Str. 13W5.
— Charl., Frl., Sprenkstr. 23a, W. 22.
— Ed., Packer, Sofienstr. 4W25.
— Heinr., Setzer, Revaler Str. 57cW27
— Herm., Maurer, Schreyenbusch 6,9.
— Herm., Zimm., Bausk. Weg 17.
— J., Dom.=Verw.=Bmt., Matthäistr.89a
— J., Maurer, Obststr. 10, W. 3.
— Jan, Fleischhdlr., Artilleriestr. 53W15.
— Jan, Milchhdlr., Revaler Str. 57c.
— Jan, Schmied, Adlerstr. 12aW19.
— Jan, Schmied, Stintseestr. 13W4.
— Jan, Schndr., Pernauer Str. 15.
— Jan, Tschlr., Färberstr. 2W3.
— Jeannot Ed.', Hsb., Schmiede, Ritterstr. 109.
— K., Töpfer, Romanowstr. 104W18.
— Karl, Hsb., Bauskesche Str. 48a.
— Karl, Masch., Bienenstr. 1.
— Karl, Müller, Schreyenbusch 2,4.
— Karl, Schmied, kl. Paliss. Str. 8W63.
— Krist., Masch., Amalienstr. 9.
— Lihbe, Wwe., Marienstr. 87W17.
— Marie, Wwe., kl. Lagerstr. 8.
— Mik., Fleischhdlr., Artilleriestr. 11W1
— Paul., Strickerin, Sternstr. 1W5.
— Pet., Bote, Alexanderstr. 122.
— Pet., Dw., Theaterstr. 11.
— Pet., Kutscher, Artilleriestr. 40.
— Pet., Kutscher, Mosk. Str. 75W41.
— Pet., Zimmerm., Wolmar. Str.35W34
— Rob., Bürodiener, Matthäistr. 40W15.
— Rob., Vorarb., Krebsstr. 2W2.
— Rud., Fleischer, Matthäistr. 91W24.
— Sofie, Dom.=Verw.=Bmin., Matthäistr. 89aW31.
— T., Kwh., Ritterstr. 111.
— Theod., Schmied, Bäckereistr. 7W12.
— Trine, Hdlrn., Ritterstr. 111W5.
— Wilh., Feuerwehrm., Matthäistr. 57.
— Wilh., Maurer, Artilleriestr. 59, W.6.
— Wold., Fleischer, Matthäistr. 91W5.
Kasakat, Karl Wilh.', Buchhltr., Marienstr. 64W4.
Kasakewitsch, Anna, Hsbn., Laboratoriumstr. 8.
— Revieraufs., Revaler Str. 35W36.
— Alex., Wwe., Pilgerstr. 8W5
— Adele, Wwe., Windstr. 31.
— Dom., Holzwr., Konradstr. 12, W. 5.
— Jos., Fuhrm., Revaler Str. 73W13
— Karl, Hg., Alexanderstr. 105, W. 2.
— Mos., Brothdl., Romanowstr. 102.
— Mow., Schuhm., Mosk. Str. 56W12.
— Step., Bahnbmt., Gertrudstr. 97W5.
Kasakow, Leont., Telegr., Dünaburger Str. 60W7.
— Paw. Jw.', Wegebaumstr., Mühlgrab Str. 14aW2.
Kasakowski, Ed. Aug.', Hg., Elisabethstr. 24W22.
— Kajet., Schmied, Waffenstr. 6W21.
— Stan., Strb.=Bmt., Revaler Str.36.
Kasaljunas, Franz, Fuhrm., Laboratoriumstr. 29W4.
Kasalitzki, Jw., Bahnbmt., Jakobstädt. Str. 6W40.
Kasanowski, J. A., Fleischhdl., Schiffsstr. 16.
Kasanzow, Jw., Tschlr., Dünaburger Str. 58W5.
Kasarin, Oss., Fuhrm., Sadownikowstr.43
Jossel Kasarnowski, 2. G., Drogen, Alexanderstr. 168.
Kasarnowsky, G. M., Fayence= u. Lampenhdl., Sprenkstr. 45.
— Jossel, Kfm., Revaler Str. 52W14.
— M., Hdlr., Sprenkstr. 45W8.
— N., Kol.=Hdl., Moskauer Str. 42.
Kasarow, E., Weinhdl., Theaterboul. 8, ☎ 4205.
Kasarowski, Step., Maurer, Wolmar. Str. 9W13.
Kasatschew, M., Dw., Fuhrmannsstr. 21.
Kasazenok, Grig., Zollbes., Teichstr. 3W5.
Kasche, Joh., Gärtner, Wolmar. Str. 3.
— Anna, Kwh., Hapsaler Str. 17.
— Friedr., Waldstr. 1W4.
— Krisch, Zimmerm., Wolmar. Str. 45
Kaschel=Janjohn, K., Masch., Elisabethstr. 103W42.
Kascheurow, Alex. Jw.', Hg., Wolgunder Str. 80W1.
— Pet., Bmt., Wolgund. Str. 4.
Kaschewitsch, Karl, Fabrikbmt., Petersb. Ch. 126.
Kaschin, Wetschisl. Arkad.', KR, Stadtarzt, Spr. 9—10 u. 5—6, Lagerstr. 17, ☎ 4486.
Kaschinski, J., Telegr.=Bote, Bienenstr. 15.
— Oss., Vorarb., Petersb. Ch. 91W3.
Kaschkal, Karl, Brauer, Färberstr. 25W27.
Kaschkarow, A., Hdlr., Moskauer Str. 65.
Kaschkin, Alex., Ing., Talsen. Str. 9.
Kaschok, Jan, Dw., Alexanderstr. 161W28
— Jan, Zimmerm., Suworowstr. 104W34
— Joh., Bmt., Kiefernstr. 5W1.
— Karl, Bierhdlr., Suworowstr. 93W38.
— Krist., Zimm., Ballastdamm 54.
— Marg., Hausverw., Kiefernstr. 5/7.
Kaschokneek, Aug., Student, Alexanderstr. 54W25.
— Anna, Wwe., Hsbn., Ernestinenstr. 43.
Kaschotneek, Jan, Kol.=Hdl., Adsel. Str. 5.
— Anna, Kwh., Adsel. Str. 2.
Kaschozin, Andr., Fuhrm., Wolmar.Str.22
— Jan, Brauer, Sägerstr. 1W5.
— K., Agent, Romanowstr. 29W37.
Kaschtanow, K. P., Kassir., Revalerstr. 63.
Kaschtschuk, Kas., Schuhm., Soldatenstr. 5
Kaschus, Dav., Zimmerm., Färberstr. 12.
Kasek u. Karas, Kwasfabr., Wenden. Str. 43, ☎ 5433.
Kasek u. Radwill, Chokoladen= u. Konfektfabr., Wenden. Str. 43.
Kasek, J., Maurer, Wiesenstr. 4W6.
— Ant., Schlosser, Palmstr. 11W2.
— Emma, Wwe., Newastr. 26W61.
— Pet., Schndr., Marienstr. 83W3.
Kasekowski. Sieh auch Kahsekowski.
— Franz, Bahnbmt., Kalnezeem. Str.100
— Mart., Schloss., Kresslerstr. 3.
Kasel, M., Schndrn., Sünderstr. 24W3.
Kasemirow, Jewd., Dw., kl. Lubahnsche Str. 3W1.
Kaseritsch, Adam, Zollartelltschtsch., Kaisergartenstr. 2W14.
Kashdan, A., Kfm., Kurmanowstr. 29W12.
— A., Buchhdl., Moskauer Str. 64.
— A., Lederhdl., Gertrudstr. 64.
— Abel, Putzhdl., Schmiedestr. 27.
— Abr., Hsverw., Ritterstr. 58W13.
— Berka, Holzhdlr. Popowstr. 3aW25.
— Chaim, Hdlr., Charlottenstr. 17.
— J., Moissei, Hg., Eliasstr. 7W1.
— Mowscha, Bäcker, Moskauer Str. 42.
— Mowsche, Hsb., Eliasstr. 7, W. 1.
— Sal., Schndr., Friedrichsh. Ufer 11.
Kashus, Oss., Stellm., Alexanderstr.154.
Kasiulis, A., Schlosser, Talstr. 5W5.
Kasigkeit, Ernst, Maurer, Adlerstr. 6W16.
— Karl, Rohrleg., Revaler Str. 69W27.
Kasik, A., Materialverw., Puschkinboul. im Polytechnikum.
— Aug. Tschlr., Mosk. Str. 132W13.
— Fr., Frisirsalon, kl. Neustr. 4W2, Wohn.: Scharrenstr. 18W8.
Kasilionis, Kas. Kas.', Auss., Pilgerstr. 10W14.
Kasimir, Joh., Buchhltr., Thronf.=B. 33
— Jw., Former, Waggonstr. 13W7.
Kasimiraitis, Ign., Zimm., Jesuskirchenstr. 13W4.
Kasimirow, Wlad., Masch., kl. Lagerstr. 44cW34.
Kasin, Jan, Postbmt., Königsstr. 41, W.6.
— Joh. Jak.', Seem., Gertrudstr. 53.
Kasinenkow, Jw., Schmied, Sprenkstr. 50
Kasino=Theater, Alexanderstr. 80, ☎ 2274
Kasiwicz u. Plakfin, Baumat.=Hdl., Moskauer Str. 283a.
Kask, Nik., Zimm., Wolmar. Str. 32.
— Leonid, Fabrikbmt., Revalerstr. 84.
Kaskalsch, Mark., Hdlr., Kalug. Str. 18.
Kaske, Joh., Hg., Industriestr. 1W21.
Kaskin, Alex. Nik.', Kassir., Ritterstr. 71

Karl Grünberg, Matthäistr. № 54, im eigenen Hause. Telephon № 2402. Die besten Gummireifen der Welt.

Russ. u. ausländ. Weine in grosser Auswahl, Schnäpse der Firma JAEGER & Co., Natürliche Mineralwasser

Karl Grünberg, Matthäistr. № 54, im eigenen Hause. Telephon № 2402. **Die besten Gummireifen der Welt.**

Kasliner, Gerſ., Schndr., Eliasſtr. 26W6.
Kaslowsky. Sieh auch Koslowsky.
— Berta, Fbn., Kiefernſtr. 9W15.
— Ida, Fbn., Kiefernſtr. 9W15.
— Stan., Tſchlr., Ritterſtr. 115W65.
Kasnatſch, Off., Maſch., Brückenſtr. 30W5
Kasneek, Karl, Zimm., Pernauer Str. 10a.
Kasnikowſki, Alex., Zeitungshdlr., Romanowſtr. 123W23.
Kasnitzki, Hel., Frl., Konradſtr. 12W6.
Kasol, Karl, Ankern., Mosk. Str. 277.
Kaspar. Sieh auch Caspar.
— Anna, Wäſch., Streſowſtr. 1W11.
— Jan, Schmied, Alexisſtr. 4W7.
— Joh., Schmelzmſtr., Julinsſtr. 3.
— Joh. Chriſt.', Amts-Schndrmſtr., Pferdeſtr. 25, ☎ 4702.
— K., Kwh., Matthäiſtr. 71.
— Karl, Bierhdl., Matthäiſtr. 69.
Kasparaitis, Jur, Fuhrm.-W., Spargelſtr. 12.
Kasparowitſch, Ant., Steller, 2. Weidendamm 16.
— Bron., Bmt., Newaſtr. 9W14.
— Jur., Dw., Moskauer Str. 181.
— Jur, Tſchlr., Roteſtr. 2.
— Jw., Ladendiener, Kemmern. Str. 3.
— Kaſ., Tſchlr., Altonaer Str. 27.
Kasparſohn, Anna, Wwe., Matthäiſtr. 69
— Ed., Maſch., Schreyenbuſch 1,37.
— Jan, Schloſſer, Duntenhofſche Str. 48.
— Jula, Frl., Suworowſtr. 109W23.
— Karl, Tſchlr., Säulenſtr. 92W46.
— Pet., Vorarb., Adolfſtr. 13W4.
A. Kasparson, verw. Essiedt, 2. G., Kindergarder., Inh.: Anna Kasparſon, Marienſtr. 51.
Kasparſon, Anna, Inh. d. Firma A. Kasparſon, Eliſabethſtr. 59W2.
— A., Muſiklehr., Gertrudſtr. 42W9.
— A., Wäſch., Wenden. Str. 41W8.
— Ed., Bmt., Matthäiſtr. 101W27.
— Karl, Arzt, Spr. 10—11, Eliſabethſtr. 59, ☎ 4477.
— Minna, Frau, Matthäiſtr. 40W23.
— Sim., Fuhrm., Haſenſtr. 7, W. 12.
— S., Hsb., Selburgſche Str. 3, W. 1.
Kaspary. Sieh Caspary.
Kasperowitſch, Ad., Dw., Marienſtr. 14.
— Dom., Bäcker, Pernauer Str. 21W30.
— Kaſ., Fuhrm., Sternſtr. 20W12.
— Paw., Dw., Paliſſadenſtr. 29W8.
— Pet. Alex.', Hsb., Bahnbmt., Grenzſtr. 9.
Kasperſki, Alex., Wwe., Karolinenſtr. 23.
Kasperſohn. Sieh auch Casperſohn.
— Joh., Lehrn., Romanowſtr. 29W40.
— Karl, Inh. d. Einfahrt „Eſſiedt", Dorpater Str. 4.
— Karl, Tſchlr., Gerberſtr. 6W16.
— Liſa, Wwe., Romanowſtr. 29W40.
— Nik., Dw., Dampfſtr. 76W21.
— Pet., Hdlr., Dampfſtr. 39W9.
Kasperunas, J. Ant.', Dw., Säulenſtr.34
Kasputis, Joſ., Notar.-Bmt., Segelſtr. 25
Kaß, Rud., Reiſender, Jägerſtr. 8W2.
Kaſſalis, Stan., Fuhrm., Wolmar. Str.37
Kaſſe, Karl, Maſch., Hapſaler Str. 17W11
Kaſſel. Sieh auch Caſſel.
Kaſſel, Hanne, Wwe., Moskauer Str. 66a
— Aug., Dekorat., Mittelſtr. 9W24.
Kaſſelap, Fritz, Zimm., Segelſtr. 9, W.15.
Kaſſelewitz, Jur., Fuhrm., kl. Altonaer Str. 11.
Kaſſer, Charl., Fuhrwerksbeſ., Laboratoriumſtr. 5, W. 5.
Kaſſewitſch, Anna, Frl., Alexanderſtr. 109.
— Elfr. Karl', Kontorbmtn., Schiffsſtr. 16, W. 14.
— Mart., Schloſſer, Säulenſtr. 78W11.
Kaſſirowitſch, Jw., Bmt., Ritterſtr.77W35
Kaſſke, Mar., Krankenpfl., Segelſtr. 9.
A. Kastaun, 2. G., Kolonialw. u. Wein Inh.: Adolf Kaſtaun, Sandſtr. 5, ☎ 4816.
Kaſtaun, Ad., Inh. d. Firma A. Kaſtaun, Grabenſtr. 30W1.
— Concord., Wwe., Hsbn., Grabenſtr. 30.
Kaſterow, Stephanie, Wwe., Lagerſtr. 40.
— Wlad., Schloſſer, Talſen. Str. 14.
Kaſtin, Ed., Montör, Petersb. Ch. 64W6.
— Eliſ., Mehlhdl., Schreyenbuſch 1,41.
— Jan, Montör, Schreyenbuſch 1,41.
Kaſtirin, Dmitr. Fed.', Setzer, Bärenſtr. 3
Kaſtner, John Ferd.', Börſenb.-Bmt., Hirtenſtr. 6W10, ☎ 5149.
— Kath., Wwe., Münzſtr. 6W4.
— W., Wwe., Nikolaiſt. 41W15.
Kaſtorff, A., Frau, Inh. d. Blumenhdlg. F. J. Weeſe, Domplatz 5W3.
— Karl, Kfm., Domplatz 5W3, ☎ 554.
Kaſtrow, Wlad., Tſchlr., Romanowſtr.161
Kaſtrowſki, Fr., KA, Telegr.-Bmt., Mühlenſtr. 72.
— Franz Franz.', Hg., Mühlenſtr. 72.
— Georg, Muſiker, Marienſtr. 32W21.
— Herb. Franz', Mühlenſtr. 72W8.
— Joh., Hsb., Amts-Maurermſtr., Säulenſtr. 64, W. 12, ☎ 3856.
— Toni, Lehrn., Hoſpitalſtr. 1.
Kaſul, Jan, Fuhrm., Haſenſtr. 3.
— Ed., Hg., Sandſtr. 34W4.
— Step., Zimmerm., Schreyenbuſch 2,15.
Kaſulkin, Gawr., Maler, Wolmar. Str.3
Kaſulſki, Karl, Steller, Ritterſtr. 119W28
Kaſwandt, Jul., Schndr., Gertrudſtr. 99
Katai, Jak., Fuhrhltr., Milchſtr. 9W7.
Kataſteramt d. Livl. Landratskolleg., Packhausſtr. 1, ☎ 2680.
Kateje, Joh., Schloſſer, Gertrudſtr. 125.
Katenelis, Bron., Zimmerm., Rodenpoiſerſtr. 13W26.
Kater, Aug., Zollbmt., Sprenkſtr. 56a.
Katewu, Jan, Gerber, Appricken. Str. 6.
Katharinen-Kinderaſyl d. lett. Wohltätigk.-Vereins, Sprenkſtr. 29W17.
Katharinendamm. Hilfsver., Dorpater Str. 57.
— Handw.-Abendſchule, Peterholmſtr. 10.
— Knaben- u. Mädchenſchule, Peterholmſtr. 10.
Katharinenſchule, Romanowſtr. 55, ☎ 3562
Kathol. Armenſchule, Pernauer Str. 10a.
Katholiſche Kirchenſchule, Schloßplatz 5.
Katholiſche Knaben- u. Mädchen-Vorbereit.-Schule d. Ver. „Stern", Aſylſtr. 24.
Katholiſches Paſtorat, Schloßplatz 5, ☎ 744, Katholiſche Str. 21, ☎ 1125. Albertuskirche, Libauer Str., ☎ 3938
Katilus, Barb., Frl., Kaugern. Str.17.
Katinas, Gabr., Friſirſalon, Sprenkſtr. 1, ☎ 6493. wohnt: Sprenkſtr. 2W56
Katkewitſch, Ger., Maurer, Abgulb. Str. 10.
— Moſ., Gummimäntelfabr. „Vulkalin", Moskauer Str. 138a.
Katkiaugis, Jw., Kleiderhdl., Bauskeſche Str. 2.
Katkow, Mich., Dw. Marienſtr.119W3.
Katkowſki Off., Schuhm., Mit. Ch. 54a.
— Jw., Schuhm., 1. Weidend. 9W9.
Katkus, Pet., Dw., Marſtallſtr. 14W9.
Katlakaln-Gemeindeverw., ☎ 5581.
Katlap, Jak., Muſiker, Säulenſtr. 113W8
Katowsky, Friedr., Hsb., Wolmar. Str. 47
Katſchak, Rob. Bahnbmt., Pionierſtr.9.
Katſchalow, Nik., Bmt., kl. Paliſſad.Str.
Katſchan, Alexei S. Zimmerm., Katholiſche Str. 48W39.
— Chaim, Hdlr., Smolenſker Str. 8
— G., Hdlr., Gogolſtr. 16.
— Monach, Zunahtm., Mosk. Str. 15
Katſchanow, Jw., Fuhrm., Romanowſtr. 46W5.
Katſchanowſki Jw., Artellſchtſch., Gymnaſtikſtr. 18a.
Katſchen, A., Tee- u. Speiſehaus, Gertrudſtr. 125.
Katſcherginſki, Mich., Kol.-Hdl., Mosk. Str. 28.
— J., Hdlr., Uferſtr. 15W8.
Katſcherowſky, Anna, Schndrn., Grenzſtr.
Katſchewſki, Kath., Wwe., Kuckucksſtr.
— Karl, Schloſſer, Rumpenh. Str. 8
Katſchgaris, P., Schuhm., Alexanderſtr. 108W11.
Katſchin, Joſ., Bahnbmt., Gertrudſtr.
Katſchmarſki, Anna Jw.', Tanzlehr., Marienſtr. 4W28.

A. A. Katschmarskaja
Artistin der Warschauer Ballette
Marienstr. 4, W. 28
giebt Unterricht in allen
Balltänzen
speziell Mazurka, und
bereitet Kinder und Erwachsene
für die Bühne vor.

Katſchtow Meier, Muſikinſtrum.-Hdl., Moskauer Str. 32, wohnt: Moskauer Str. 34W1.
Katſchur, Paw., Bmt., Grünſtr. 7W6.
J. F. Katschurin, 2. G., Kol.-W., Inh.: Jemeljan Fedulowitſch Katſchurin, Alexanderſtr. 145a.
Katſchurin, J. F., Inh. d. Firma J. Katſchurin, Hsb., Bullen. Str. W6, ☎ 4426.
— A., Frl., Eſſenhöſ. Str. 36.
— Kriſt., Wwe. Hoſpitalſtr. 16W8.
— Nik., Bmt., Schreyenb. 5,6.
— Pet., Agent, Sommerſtr. 6.
Kattai, Jan Maurer, Revaler Str.5
W. Kattchée, 2. G., Strickanſtalt, Inh.: Wilhelmine Kattchée, Scharrenſtr. 8.
Kattchée, Wilhelmine, Inh. der Firma Kattchée, kl. Petrikirchenſtr. 3, W.
— Arv., Fabrikbmt., Lagerſtr. 10.
Kattchin, Alma, Frau, Kramerſtr. 6W
— Vikt., Schreibwaren-Hdl., Katholiſche Str. 58, wohnt 56W10.
Kattenbach, Ferd., Hsb. Schreyenb.2,
— Ferd., Kfm., Hoſpitalſtr. 5W27.
— Rud., Kaſſir., Alexanderſtr. 34W25.
Katterfeldt, Karol., Frl., Lehrerin Nikolaiſtr. 2W5.
— Pauline, Lehrerin, Eliſabethſtr. 33
Kattwas, K., Fleiſchhdl., Revaler Str.
Katuſchan, Georg Paul', Hg., Eliſabethſtr. 10W18.
— Paul, Expreß, Eliſabethſtr. 10W18.
Katuſchenok, Off. Schloſſer, Jesuitenchenſtr. 6W12.
Katyſchew, Jw., Agent, Marienſtr.115
B. Katz, 2. G., Manuf.-W., Inh.: Beila Riwka Katz, Marienſtr. 13, ☎ 477
D. Katz, 2. G., Kleider, Inh.: Dawid Katz, Marienſtr. 16, ☎ 6136.
J. Katz, 2. G., Kleider, Inh.: Janfel Laſer Katz, Marienſtr. 5, ☎ 6737.

Daniel Schweinfurth, Champagnerkellerei, Dorpater Str. 15/17 Telefon 483

Sch. G. Katz, 2. G., Lumpen, Inh.: Schmul Katz, Mosk. Str. 22, ☎ 3258.
Katz, Abel, Hdlr., Mosk. Str. 52W27.
— Abr. Ber.', Pens., Pauluccistr. 11. W11, ☎ 3805.
— Ad., Holzhdlr., Alexanderstr. 28W2, ☎ 5744.
— Aron, Hdlr., Moskauer Str. 61.
— Ch., Klempnerei, Neustr. 24, W. 13. Wohn.: Lärmstr. 23W2.
— Dav., Fleischer, 2. Weidend. 15.
— Dav., Inh. d. Firma D. Katz Marienstr. 16W2.
— Eisik, Milchhdl., Mosk. Str. 93.
— Gotth., Kb., Sternstr. 30W53.
— Herz., Tapez., Jesuskirchenstr. 2W2.
— J., Inh. dieser Firma, Marienstr. 5.
— Jank., Hdlr., Marienstr. 10bW16.
— Jank., Schndr., Bienenstr. 16.
— Jossel, Hdlr., Moskauer Str. 52W25
— Jossel Hdlr., Palissadenstr. 26W5.
— Js., Modew.-Hdl., Schlock. Str. 16a.
— Jsr., Steinh., Jakobstädtische Str. 15.
— Jz., Böttcher, Sprenkstr. 30, ☎ 5121.
— Jz., Fleischer, Schiffsstr. 6.
— Leibe, Hdlr., Romanowstr. 65W9.
— Libe, Wwe., Sprenkstr. 30W16.
— M., Galant.- u. Modew.-Hdl., Marienstr. 16.
— M., Lederhdl., Mosk. Str. 64W6.
— M. J., Klempn., Dorpater Str.19W1
— Max, Modew.-Hdl., Elisabethstr. 33.
— Mend., Hdlr., Romanowstr. 59W33.
— Mich. Lew.', Lampenhdl., Dorpater Str. 19.
— Mord., Schuhm. Ritterstr. 80.
— Motel, Hdlr., Jungfernstr. 7.
— Noch., Klempnerei, Schulenstr. 8W14, ☎ 5061.
— P., geb. Wolffsohn, Zahnärztin, Sprenkstr. 53W41.
— Pet., Böttcher, Weißenhof. Str. 13.
— Pet. Georg', Hg., Sprenkstr. 71, W. 4.
— R. J., Frau, Jakobstädt. Str. 14,W.1
— Salm., Lehrer, Sprenkstr. 47, W. 8.
— Schmul, Hdlr., Revaler Str. 31W9.
— Schmul, Inh. d. Firma Sch. G. Katz, Moskauer Str. 22, ☎ 3258.
— W., Lederhdl., Alexanderstr. 116,
— Wulf, Lederhdl., Säulenstr. 52a.
— Zalka Selm.', Holzhdlr., Pauluccistr. 6W5a.
Katzelkowitsch E., Klempnerei, Newastr. 38W2, wohnt: Marienstr. 22, ☎ 4264.
Katzelowitsch, Abr., Former, Peterholmstr. 6W10.
N. Katzen & Ko., 2. G., Agentur, Kommanditges., Nachmann Katzen einz. offen. Gesellschafter Wallstr.14, ☎ 7163.
Katzen, Karl Reinh.', Techn., Friedensstr. 8W22.
— Karl, Zimmerm., Gymnastikstr.14W1.
— Nachm., einz. offen. Gesellsch. d. Kommanditges. N. Katzen u. Ko., Marienstr. 4aW5.
Katzenelenson, Mend., Holzhdlr., Dampfstr. 74W2.
Katzenellenbaum u. Minsker, Pauluccistr. 10, ☎ 2251.
Katzenellenbaum, Jewel, Kfm., Pauluccistr. 10W3, ☎ 6731.
Katzenellenbogen, Marianne, Wwe., Dorpater Str. 57W19.
— Abr., Holzhdlr., Schlockische Str. 4.
— Etna, Wwe., Buch- u. Schreibw.-Hdl., Moskauer Str. 21W6.
— H., Makler, Gogolstr. 21.
Katzenelsohn, A. L. Kfm., Romanowstr. 61W22.
Katzew, Susm., Hg., Romanowstr. 125W20
— Feiga, Wwe., Romanowstr. 143W29.
— R., Wwe., Romanowstr. 149W9.
— Sorra, Hdlrn., Moskauer Str. 40W1.
— Tara, Wwe., Mosk. Str. 80W5.
Katzkowski, Karl, Dw., Gärtner, Ludwigstr. 5.
P. Katzmann, 1. G., Strickw., Inh.: Pessa Katzmann, Weberstr. 4, ☎ 2726.
Katzmann, M., Strickanst., Mosk. Str. 25.
— Pessa, Inh. d. Firma P. Katzmann, Weberstr. 4.
— Zemach, Holzhdlr. Gertrudstr.56W20
David Katzowitsch, 2. G., altes Eisen, Turgenjewstr. 9a, ☎ 1984.
Kaudse, Jos., Frl., Lehrn., Rodenpoiser Str. 34.
— Konst. Christ.', Korresp., Gertrudstr. 19W14.
Kaudsit, A., Kfm., Gertrudstr. 62.
— Jan, Schlosser Rumpenhöf. Str. 19.
Kauer, R., Frl., Newastr. 26, W. 71.
Kauf, Anna, Wwe., Revaler Str. 58.
Kaufeldt. Sieh auch Kauffeldt.
Kaufeldt, A., Schmiedemstr., Gertrudstr. 110.
— Heinr., Glaspuster, Asylstr. 24, W. 20.
— Jur., Hsb., Abaush. Str. 9, Q. 1.
Kauff, R., Bmt., Ritterstr. 107W16.
Kauffeldt. Sieh auch Kaufeldt.
Kauffeldt, Adalb., Photogr., Marienstr. 45.
— Alf., Werkmstr., Gertrudstr. 105W16.
— Aug. Ad.', Schmied, Gertrudstr. 115.
— Eug. Friedr.', Bmt., Nordstr. 18W13
— Friedr. Karl', Auss., Hapsaler Str. 9.
— Heinr., Mech., Hospitalstr. 21.
— Herm., Schlosser, Nordstr. 18W7.
— Jul., Masch., Turgenjewstr. 2W37.
— Jul., Werkmstr., Nordstr. 18W9.
— K., Kalkulator Matthäistr. 93W5.
— K., Untermstr., Wenden. Str. 17W11
— K., Vorab., Alexanderstr. 99W11.
— Karl, Schlosser, Matthäistr. 93W4.
— Karol., Hgn., Wenden. Str. 17W15.
— Karol., Wwe., Asylstr. 29W6.
— Ludw. Osw.', Laborator. Str. 6.
— Osw., Böttcher, Laborator. Str. 6.
— Paul, Dw., Jesuskirchenstr. 15W5.
— Pet. Tschlr., Zabeln. Str. 1b.
— R., Amtsbote, Bärenhöf. Str. 5W8.
— W. A., Bierhdl., Pernauer Str. 23a.
Kauffmann. Sieh auch Kaufmann.
— A., Restaurat., Mosk. Str. 123.
— Fanny, Wwe., Hsbn., Schoonerstr. 9.
— Leonh. Wilh.', Fb., Schuhmacherstr.3
— Thom. Theod.', Zollklar., Kalnezeemsche Str. 29W3.
— Walter, Fotogr., Alexanderstr. 6, W. 1a, ☎ 867.
— Wilh., Betriebsmstr., Schuhmacherstr.3
Kaufmännisch. Verein, Restaurateur: Herm. Rudolph, Domplatz 17, ☎ 445.
Kaufmannskammer, Rig., Schloßstr. 15, ☎ 3737, v. Herbst 1913 an kleine Schmiedestr. 14.
Kaufmanns-Lehrlingsheim, Anglikanische Str. 5W5.
H. S. Kaufmann, 2. G., Manuf.-W., Inh.: Hirsch Kaufmann, Schwimmstr. 22, ☎ 4112.
K. Kaufmann, 1. G., Hotel de Rome, Inh.: Karl Kaufmann, Theaterb. 5. ☎ 70.
Kaufmann. Sieh auch Kauffmann.
— A., Bmt., Sprenkstr. 52W25.
— Andr., Schiffszimmerm., Dorotheenstr. 35W3.
— Ant. Franz', ehem. Bahnbmt., Hagensberger Str. 6.
— Ed. Alex.', Stationsvorst.-Geh., Königsstr. 32W1.
— Elisab., Schndrn., Wolmar. Str. 21.
— Emil, Zimmerm., Artilleriestr. 26.
— Fr., Hsb., Dir. d. 2. Ueberd. Spar- u. Vorsch.-Ges., Dorpater Str. 41W1
— G., Priv., Johannishof 3.
— Hans, Tschlr., Petersb. Ch. 35cW2.
— Heinr., Musiklehr., Schaalstr. 6.
— Hirsch, Hdlr., Färberstr. 29, ☎ 4039.
— Hirsch, Inh. d. Firma H. Sch. Kaufmann, Schwimmstr. 17W6.
— J., Bmt., Bauske. Str. 59.
— Joh., Hg., Marienmühlenstr. 14W19.
— Joh., Hebamme, Schaalstr. 6, W. 2.
— Joh., Schlosser, Wolmar. Str. 15W28
— Joh., Städt. Remontemstr., kl. Lagerstr. 12.
— Joh., Techn., Ritterstr. 71W34.
— Joh. Karl', Ritterstr. 71W34.
— Karl, Inh. des Hotel de Rome, Theaterboul. 5.
— Krist., Mech., Alexanderstr. 128W10.
— Leonh., Fb., Schuhmacherstr. 3.
— Marie, Auss., Peterholmstr. 7W16.
— Mart., Gärtner, Peterholmstr. 7, W. 17
— Mat., Hsb. Bullen. Str. 42c.
— Matth., Tischlerei, Schlock. Str. 87.
— Osw. Mart.', Bahnbmt., Peterholmsche Str. 7W16.
— Pet., Brauer, Kojenholm. Str. 23.
— Pet., Maurer, Schreyenb. 2,13.
— Theod., Maurer, Talsensche Str. 2.
— W., Marienmühlenstr. 14, W. 16.
— Wilh. Wilh.', Ing., Gertrudstr. 4W1.
J. Kaugar, 2. G., Ziegelhdl., Inh.: Jwan Kaugar Romanowstr. 42 ☎ 3652.
Kaugar, Alex., Hg., Falckenstr. 5W22.
— Anna, Schndrn., Bärenst. 17W5.
— Anna, Wwe., Altonaer Str. 26.
— Arv., Maurer, Marienstr. 113W36.
— D., Schlosser, Wiesenstr. 1W7.
— Gust., Fb., Säulenstr. 6W17.
— Jak. Jak.', Hsb., Gertrudstr. 56W9.
— Jw., Inh. d. Firma J. Kaugar, Romanowstr. 42W4.
— Karl Mart.', Untermstr., Falckenstr.5
— Liba, Ritterstr. 71W55.
— Pet., Hsb., Artilleriestr. 62W25.
Kaugert, Otto Reinh.', Exped., Gertrudstr. 32W7.
„Kaukas", D. P. Gorbunow, Limonadenfabrik Ritterstr. 113, ☎ 5195.
Kaukas. Krons Mineralw.-Niederl., Verwalt.: Paul Elksne, Alexanderstr. 6, ☎ 5241.
J. Kauke, 2. G., Manuf.-W. u. Herrengard., Inh.: Jakob Kauke Wallstr.2. ☎ 3503.
Kauke, Adam, Zimm., Dorotheenstr. 28.
— Jak., Amtsschndr.-Mstr., Inh. der Firma J. Kauke, Pferdestr. 25W5.
— Joh., Seiler, Grotenstr. 7.
— Jul. Jak.', Vers.-Bmt., Pferdestr. 25
— Krisch, Stauer, Grabenstr. 29W17.
— Ottilie, Schndrn., Hospitalstr. 5W22
Kaukelewitz, Walter, Ing. Kaufstr. 3W6
Kaukewitz, Fritz, Koch, Nikolaistr. 8W17.
— W. K., Hg., Alexanderstr. 33W40.
Kaukis, Pet., Hsb. Artilleriestr. 65W1
Kaukit, Jan, Mehlhdl., Ritterstr. 119W2
— Kirill, Hg., Dorp. Str. 57W46.

Karl Grünberg, Die besten Gummireifen der Welt.
Matthäistr. № 54, im eigenen Hause. Telephon № 2402

Moussirender Burgunder, weiss und rot; Bowlensect, Isabella gr. mousseux rosé; mouss. Rhein- und Moselwein; Champagner aus russ. und franz. Weinen, Maitrank usw. usw.

Karl Grünberg, Matthäistr. № 54, im eigenen Hause. Telephon № 2402. Die besten Gummireifen der Welt.

Kaul, sieh auch Kaull.
— Karl, Kellner, Suworowstr. 40W8.
— Pet., Zimmerm., Gerberstr. 5W7.
— Rud., Schmied Sprenkstr. 75W7.
Kaulen, Alex., Pens., Elisabethstr. 103W5
— Paul., Pens., Dorpater Str. 7W8.
— Wilh., Frl., Kirchenstr. 32W8.
Kaulin, Alex., Holzhdl., Elisabethstr. 81.
— A., Kwh., Charlottenstr. 17.
— A., Wwe., Wasserstr. 24.
— Andr., Fuhrm., Gertrudstr. 93W14.
— Andr., Schlosser, Schlocksche Str. 35a.
— Anna, Hdlrn. Ritterstr. 85W21.
— Anna, Schndrn., Helenenstr. 27W43.
— Anna, Teehaus, Dünamünd. Str. 44.
— Anna, Wwe., Gymnasiikstr. 11b.
— Anna, Wwe., Schlocksche Str. 27.
— Ans, Tschlr., Bienenstr. 6.
— Ant., Schlosser, Schreyenbusch 2 10a.
— Arth., Maschinenschl., Pernauerstr. 18.
— Aug., Hdlr., Nummershöf. Str. 3.
— Dav., Kol.-Hdl., Eliasstr. 3, W. 2.
— Ed., Hdlr., Marienstr. 126W1.
— Ed. Karl', Notar.-Bmt., Matthäistr. 38W43.
— J., Butterhdl., Gertrudst. 43, ☎ 3518
— J., Kwh., Gertrudstr. 103.
— J., Tschlr., Pauluccistr. 2W21.
— Jak., Hsb., Appusensche Str. 51.
— Jak., Kesselschm., Pilgerstr. 8W9.
— Jak., Lackierer, Hospitalstr. 31.
— Jak., Maurer, Rumpenh. Str. 17W2.
— Jak., Schmied, Schreyenbusch 1, 2.
— Jan, Kwh., Unionstr. 20.
— Jan, Zuschndr., Atlasstr. 3.
— Joh., Hdlr. Dorotheenstr. 50.
— Joh., Hg., Gertrudstr. 43, W. 12.
— Joh., Schlosser Versohn. Str. 2W7.
— Joh. Mich.', Fabrikbmt., Rujen-Str.3
— Jur, Fuhrm., Helenenstr. 3, W. 11.
— K., Kwh., Friedensstr. 21.
— Karl, Dw., Romanowstr. 102W3.
— Karl, Hsb., Sprenkstr. 73W32.
— Karl, Maschinenb., Katharinend. 11.
— Karl, Schuhw.-Hdl., Sprenkstr. 23a, u. Marienstr. 19, wohnt Sprenkstr.29
— Lisette, Wwe., Emmastr. 12, W. 6.
— M., Buchhdl., Basteiboul. 8.
— M., Kwh. Petersb. Ch. 127a.
— Mar., Hsbn., Nummershof. Str. 3.
— Marie, Kurzw.-Hdl., Dorpater Str. 40
— Mart., Fuhrhltr., Rabenstr. 16W4.
— Mart., Fuhrhltr., Unionstr. 26.
— Mart., Schlosser, Kaukas. Str. 18W8
— Mart., Schlosser, Pleskauer Str. 12.
— Mart., Schmied, Färberstr. 2, W. 15.
— Mart., Tanzlehrer, Marstallstr. 2/4, ☎ 4132.
— Marz, Hsb., Wolmar. Str. 26W26.
— Mich., Hsb., Charlottenstr. 17.
— Mikk. Mikk.', Fb., Kundsingsholm 6.
— Paul Priv., Färberstr. 6W12.
— Paul, Zimmerm., Oskarstr. 4.
— Pet., Hdlr., Shitomirsche Str. 3W2.
— Pet., Hg., Gertrudstr. 113W99.
— Pet., Hsb., Rodenpoiser Str. 51.
— Pet., Hsb., Lehrer, Gartenstr. 21.
— Pet., Kwh., Brückenstr. 3aW9.
— Pet., Masch., Lermontowstr. 6W24.
— Pet., Stadtbmt., Alexanderstr.49W14.
— Pet., Tschlr., Katharinendamm 11.
— Rob., Waggonstr. 12W6.
— Rob., Mstr., Nummershof. Str. 1.
— S., Dw., Königsstr. 30.
— Sofie, Hebamme, Gartenstr. 21.
— Wold., Schlosser, 1. Weidend. 3.
v. Kaull, Aug., ehem. Reichsb.-Bmt., Dorpater Str. 20, W. 19.

W. Kaull, 2. G., ohne Handelsbranche, Inh.: Wold. Kaull, Alexanderstr. 86.
Kaull. Sieh auch Kaul.
— Anna, Wwe., Waggonstr. 10W1.
— E., Wwe., Thronf.-Boul. 23, W. 2, ☎ 3826.
— Hugo, Gutsbes., Albertstr. 4, W. 6.
— Joh., Buchdr. Krugstr. 1.
— Wold., Kfm. 2. G., Dir. d Rigaer Börsenbank, Alexanderstr. 86W14.
Kaulwell, Mme., Inst. f. Schönheitspflege, Scheunenstr. 3, ☎ 6506.
Kaunes, Adam, Gerber, Soldatenstr. 5.
Kaupas, Franz, Schuhm., Ludwigstr.1a.
Kaupe, Dav. Pet., Hg., Suworowstr. 80.
— Dav., Hg., Matthäistr. 91W1a.
— Jak. Schuhm., Lagerstr. 49.
— Jak. Mart.', Hg. Muckenholmstr. 31
Kauper, Lisa, Wwe., Windauer Str. 5.
Kaupin, Felix, Hg., Kaufstr. 3, W. 6.
— Aug. Paul', Hsb., Karolinenstr.15W4
— Joh., Hsb., Mühlgraben. Ufer 8, ☎ 54, Stadtwohn. Kirchenstr. 32 ☎ 6832.
— Theod. Joh.', Sägem.-Mstr., Moskauer Str. 126.
Kaupmann, Joh. Ant.', Materialverw., Dachsstr. 2.
— K., Weber, Soldatenstr. 13W7.
Kaupusch, Jos., Konditorei, Katharinendamm 8.
Kaurin, Karl, Mech., Helenenstr. 6W12.
Kaus, Jan, Böttcher, Hapsaler Str.36W2
Kausch Joh. Otto', Reichsb.-Bmt., Mittelstr. 11W9.
— Wass. Otto', HR, Reichsb.-Kontrol., Mittelstr. 11W9.
Kauschel, Andr., Mstr., Dorpater Str., Mineralw.-Anst. Wöhrm. Park.
— Ernst, Schuhm., kl. Bärenstr. 9W39.
— Krisch, Zimmerm., Schreyenb. 3,16.
— Oss. Schuhm., Revaler Str. 32W50.
— Oss., Teehaus, kl. Palissadenstr. 8.
Kauschen, Joh. H., Kellermstr., Nikolaistr. 77.
Kauschen, Gust. Ans', Schuhm., Gertrudstr. 53.
Kauschilas, O., Schuhm., Talstr. 5W26.
Kauschin, Pet., Mälzer, Säulenstr. 30.
Kauschis Dor., Aufw., Sprenkstr. 50W54
Kauschpedas, Ant., Bahnbmt., Katholische Str. 10.

A. R. Kause
Stahl- und Messerwaren-Handlung.
Scheunenstr. 26A, Tel. 1455.

A. R. Kause, 2. G., Stahl- und Messerwarenhdl., Inh.: Eug. Andr.' Kause, Scheunenstr. 26, ☎ 1455.
Kause, Art. Andr.', Bürochef u. Dir.-Kand. d. Firma vorm. Starr & Ko., Dorpater Str. 21W14.
— Eug. Andr.' Inh. d. Firma A. R. Kause, Antonienstr. 9W7.
Kausin, Karl, Vorarb., Schreyenb. 2, 36.
— Jan, Tschlr., Hapsaler Str. 30.
Kaust, Herb., Dw., Maler, kl. Altonaer Str. 26W1.
Kauzen, Adam, Stellm., Mosk. Str. 189
1. Kavallerie-Brig., Verw. und Kanzlei: Dorpater Str. 58, ☎ 3090.
Kawalas, Ant., Maler, Sternstr. 31.
— F., Schlosser, Falckenstr. 5W47.
— J., Montör, Hapsaler Str. 7W15.

Akt.-Ges. „Kautschuk". 1. G., Direktore: Jul. Freysinger, Rud. Freysinger, J. Landau, M. Packschwer; Kandidat: Fr. Krauß; leitende Direktoren J. Freysinger und R. Freysinger, Prokur.: W. Orlowsky, F. Ung... P. Vieweger Schlock. Str. 24/26, ☎ 687, 1879 und 6787.
Niederlage Weberstr. 14, ☎ 7987. ☎ 2920 Niederlage für Equipagen-Gummireifen Feldstr. 2.

Aktien-Gesellschaft
„Kautschuk"
Riga-Sassenhof,
Schlocksche Str. 24 u. 26.
Telefone:
Nur am Tage: 687 und 1879.
Tags und Nachts: 6787.

Kawall, Jan, Gerber, Bausk. Str. 4...
— Mar., Lehrerin, Mühlenstr. 20, W...
Kawalow, Wik., Masch., Ritterstr. 11...
Kawas, Wlad., Kwh., Matthäistr. 40... ☎ 7343.
Kawelis, Ign. Hsb., Dünaburg. Str...
Kawen, Herm., Wwe., Marienstr.121W...
— Joh., Schuhm., Elisabethstr. 31aW...
Kawersnjew, Alex., Kand., Relig.-Lehr... Marienstr. 4aW7.
Kawetzki, Ign., Fleischer, Seestr. 23W...
— Metsch., Priv. Wassenstr. 9W25.
Kawitz, Joh., Maurer, Sternstr. 3W1.

„Kawkas u. Merkur"
Dampfschiffahrts-Gesellschaft.
Agentur in Riga:
H. Lærum, Basteiboul. 11,
Telefon 103. Postfach 316.

Kawkas & Merkur, Dampfschiffahrt-Ges..., Basteiboul. 11, ☎ 103.
Kaynasch, Joh., Hsb., Teichstr. 13.
Kayser, Ed., Amts-Schuhm.-Mstr., Ges... Pferdestr. 3, Wohn.: Gildstubenstr...
— Alex., Töpfer, Baumstr. 5.
Kazelkowitz, E., Hdlr., Marienstr. 22.
Kazen, J., Hsb., Moorstr. 7a, W. 3.
— A., Schndr., Sprenkstr. 63 W. 1.
Kebbe, Julie, Hsbn., Appricensche Str...
Kebeik, Dor., Wwe., Mit. Ch. 36.
Kebeiks, Adam, Schuhm., Mit. Ch. 5...
Keble, Mik., Hsb., Champeterische Str.
Kebler, Aug., Schloss., Ebelsh. Str. 4...
— G., Korresp., Thronfolgerboul. 6W...
— Pet., Vorarb., kl. Lagerstr. 65W1...
Keblisch, Anna, Wwe., Kalnez. Str. ...
Keck, Anna, Wwe., Hsb., Marienstr. 38.
— A., Bäckereiniederl., kl. Neustr. 6.
— Bernh., Kb., Marienstr. 38W2.
— Heinr., Aeltester der St. Joh.-Gilde, Amts-Bäckermstr., Marienstr. 38, W... ☎ 3041.
— Johannes Hg., Marienstr. 38W1.
B. Keckstadt, 2. G., Schuhwaren, Inh.: Berta Keckstadt, Sprenkstr. ...
Keden, Jan, Klempner, Dorpat. Str. 1...

Jaeger & Co., Weingrosshandlung, Sünderstr. 3... Telefon 60...

Kedrow Nik., Milit.- Topogr., Ritterstr. 28W98.
Keepis, Olga, Wwe., Säulenstr. 80.
Keerik, Wold., Zeichner, Färberstr. 14.
Keeris, Mar., Kwh., Feldstr. 9.
Kees, Wlad., Polirer, Meisterstr. 4W3.
Jak. Keesner, 2. G., Stauer, Inh.: Jak. Keesner, Revaler Str. 36.
Keesner, Ant Iwan.', Exped., Elisabethstr. 81.
— Friedr., Agent Schreyenb. 4,4.
— Jak., Stauer, Inh. d. Firma Jak. Keesner, Revaler Str. 36, W. 2.
— Kath., Wwe., Kaisergartenstr. 4.
— R., Speiseh., Elisabethstr. 81.
Kegberg, Eleonore, Hsbn., Pet. Ch. 68.
— Jan, kl. Altonaer Str. 16.
Kegel, A., Schaffner, Gertrudstr. 109.
— Franz Karl Buchhltr., Dorp. St. 26
— Marie, Lehrerin, Suworowstr. 84, W. 1.
— Therese, Frl., Dorpater Str. 26W1
— Wald. Karl.', Kontorbmt., Dorotheenstr. 37W11.
Keggis, Aug., Schndr., Pernauer Str. 24
Kegler, Krisch, Dw., Wolmar. Str. 39.
Kegum, Jan, Frisirsalon, Kaisergartenstr. 10, wohnt Mittelstr. 2W7.
Kehkis, Dav. Joh.', Techn., Alexanderstr. 146W2.
Kehlenbeck, Elis., Wwe., Alexanderstr. 28.
— Ella Karl', Hgn., Alexanderstr. 28W34
— Jewd., Frau, Ritterstr. 20W15.
— Livia, Lehrerin, Alexanderstr. 28W34.
Kehlmann, Joh., Priv., Wenden. Str. 6
Kehr, Wilh. Wilh.', Hsb., Bevollm. d. Brauerei „Tannhäuser“, Dünamünd. Str. 49, ☎ 367.
Kehrer Emil, Musik.-Hdl., Alexanderstr. 60W50.
Kehrhahn, Heinr., Inh. der Firma A. Trampedach, Glied d. Börsen-Komit., Glied d. Verwalt.-Rats d. Rig. Kommerzbank, Nikolaistr. 17W4.
Kehrwel, Andr., Privat., Zabeln. Str. 3.
Kehse, Amalie, Wwe., Hsbn., Malerstr. 4
— Alfr., Tschlr., Pernauer Str. 15.
— Andr. Andr.', Bau-Ing., Helenenstr. 7W11. ☎ 7558
— Elfr., Frau, Marienstr. 111W3.
— Jan, Dw., Schwimmstr. 32W10.
— Karl, Holzhdlr., Mühlenstr. 74, W. 25.
— Karl Petr.', Kfm., Alt-Mühlgraben, Uferstr. 2.
— Mart., Priv., Rumpenhöf. Str. 19W56
Kehsis, Krist., Dw., Mühlenstr. 55W12.
Kehwel, Mik. Jak.', Zimm., Grabenstr. 47
Kehwer, Dav., Masch., Klüversh. Str. 2
Kehwet, Madde, Wwe., Revaler Str. 35.
Keidan, Karl, Hsb., Augustenstr. 9, W. 11.
— Andr., Zimmerm., Mitauer Ch. 58a
— Katte, Wwe., Dorpater Str. 21W5.
Keif Lida, Schndrn., Ritterstr. 30W1.
Keigan, Jos., Zimmerm., Sprenkstr. 67.
Keikul, Pet., Schuhw.-Hdl., Kalnezeemsche Str. 7, Wohn.: Schlock. Str. 55.
Keilt, Joh., Tschlr., Kischinew. Str. 10.
Keilmann, Alex., Dr. med., Spr. 5—6½, Andreasstr. 3, ☎ 1548, in Sachen der Hebammenschule Spr. 11—12 in der städt. Entbindungsanstalt, Privatklinik: Romanowstr. 1, ☎ 1555.
— Boruch, Schndr., Newastr. 38W3.
— Eug., Frau, Zahnarzt, Spr. 10—1 u. 4—5, Karkstr. 14W3.
— J., prakt. Zahnarzt, Spr. 10—1, Theaterboul. 2W5.
— M., Strickanst. Sprenkstr. 23b.
— Olga, Frl., Marienstr. 40.
— Paul, Agent, Nikolaistr. 57W53.
Keilubetzki, Jak., Milchhdl., kl. Neustr. 4
Keinup, Karl, Tschlr. Matthäistr. 68.
Keipenwarlitz, Agaf., Wwe., Säulenstr. 111
— Dav., Fuhrm., Pokrowstr. 18.
— Jan, Aufs., Schreyenb. 1. Linie.
— Joh., Fuhrm., Alexanderstr. 178.
— Karl, Wächter, Säulenstr. 30W24.
— Math., Hebamme, Säulenstr. 30.
— Paul, Fuhrm., Sternstr. 4, W. 3.
Keir, Jan, Uhrm., Pernauer Str. 14b.
Keiran, Marie, Wwe., Suworowstr. 58.
— Pet., Hdlr. Färberstr. 19.
— Wlad., Maler, Gertrudstr. 121.
Keire, Heinr., Zimm., Fuhrmannsstr. 3.
— Ew., Gärtner, Gerberstr. 13.
— Karl, Bierhdl., Petersb. Ch. 123.
— Marie, Wwe. Sprenkstr. 14W10.
Keiris, Stan., Möbelhdl., Mosk. Str. 26
Keisar, A. L., Fleischhdl., Gertrudstr. 64.
Keisch, Heinr., Maler, Gertrudstr. 62.
Keisel, Ed. Schmied, Revaler Str. 87.
Keisen, Pet., Dw., Newastr. 36, W. 11.
Keiser, E., Hsb., Doblensche Str. 1.
Keiso, Marie, Wwe., Newastr. 21W23.
Keiß, J. P., Lehrer, Alexanderstr. 44W6.
Keitz, Jank., Schndr., Gerberstr. 6.
Keiw, Jak., Postbmt., Windauerstr. 5.
— F., Schndr., Waisenstr. 7W6.
Keiwisch, A., Holzhdl., Ritterstr. 75.
— Adam, Fuhrm., Hospitalstr. 13.
Keks, D., Kol.-Hdl., Bauskesche Str. 54.
— Nik., Bierhdl., Bauskesche Str. 54.
— Nik. Hg., Bauske. Str. 54.
Kelder, J., Stuhlm., Jaroslawsche Str. 4.
Keldysch, Mich. F., GR, Dr. med., Militärarzt a. D., Romanowstr. 23W3.
— Wsew. Mich.', Bau-Ing., Adj.-Prof. am Polytechn., Nikolaistr. 67aW10.
Kelemeis, J., Portier, Kirchenstr. 39W20.
Kelert, A., Spielw.-Hdl., Marienstr. 36.
Kelle, Alex., Schlosser, Matthäistr. 87.
— Jak., Maler, Krebsstr. 11W6.
— Mich., Dreher, Augustenstr. 9, W. 12
Otto Keller, 2. G., Technisches Bureau, Inh.: Otto Keller, Theaterboul. 6, ☎ 2699.
Keller, Karl, Werkmstr., Sprenkstr. 63W4.
— Heinr., Fleischer, alte Mit. Str. 13.
— Hugo, Werkmstr. Schiffsstr. 11.
— J., Maschinenb., Grabenstr. 47.
— Karl Wilh.', Pastor, Nikolaistr. 9W5, ☎ 6510.
— Otto, Inh. d. Firma Otto Keller, Architektenstr. 1W4.
— Paw., Ankern., Kalugasche Str. 17.
— Stan., Pens., Romanowstr. 45W9.
— Wilh. Wilh.', Bankbmt., Wallstr. 26.
Kellermann, Dor., Hsbn., Ballastd. 4.
— Fed. Wass.', Bevollm. d. Orientgesellsch., Romanowstr. 24W7, ☎ 6691.
— Heinr. Alb., Masch., Ballastdamm 50.
— Marie, Wwe., Ballastdamm 50.
Kellermeister Aug., Schlachth.-Bmt., 2. Weidendamm, Schlachthof.
— Gust., Fleischer, Duntenhöf. Str. 15
— Pet., Fleischer, Duntenhöf. Str. 15.
Kellert, Joh., Töpfer, Jakobstädt. Str. 1.
— Lisa, Wwe., Dorotheenstr. 2.
Kellet, George Pet.', Werkmstr., Schulenstr. 27W19.
Kellmann, Alide, Hgn., Alexanderstr. 18.
— Emil Jul.' Hg., Alexanderstr. 18W19
— Georg, Schuldien., Alexanderstr. 40.
— Jul., Hsb., Alexanderstr. 18W19.
— Osk., Reisender, Suworowstr. 28W6.
— Wold. Jul.', Hg., Alexanderstr. 18W19, ☎ 3230.
Kellmeister, Ernst, Schlosser, Bärenstr. 9
— Ten., Vorarb., Sofienstr. 2W12.
Kellner, Paul, Bahnpostbmt., Matthäistr. 52aW3.
Kellnerverein, kl. Schloßstr. 13, ☎ 4092

Kellner-Verein.

kl. Schloßstr. 13, Tel. 4092.

Tische, Tischwäsche, Service, Silber, Kron-, Armleuchter usw. in größter Auswahl zur Vermietung. Annahme der verschiedensten Ausrichtungen, wie Diners, Soupers usw. Zustellung von Köchen und Kellnern für dieselben.

Kellnerverein, Deutscher, Suworowstr. 34, ☎ 4042.
Kelm, Franz Blumenhdl., Marienstr. 29, ☎ 7633, wohnt Marienstr. 22W7.
Kelp, Konst., Mälzer, Ritterstr. 72, ☎ 32
Kelpe, Joh., Portier, Brauerstr. 12W7.
— Ed., Masch., Andreasholm, Städt. Elektr.-Werk, W 3.
— Libbe, Schndrn., Kalnezeem. Str. 86.
— Marz, Dw., Trinitatisstr. 9W13.
— Pet. Indr.', Bmt., Romanowstr. 54.
— Rob., Monteur, Unionstr. 30, W. 1.
Kelpis, Rud., Zimm., Adlerstr. 12W18.
Kelpsch, Ant., Dw., Königsstr. 32, W. 13.
— A. S. Portier, Theaterboul. 15W32.
— Ant., Postbmt., Königsstr. 32W13.
— Pet., Montör, Gertrudstr. 85, W. 10
— S., Schuhm., Pauluccistr. 7, W. 19.
— Wlad. Ewst.', vereid. Rechtsanwalt, Spr. 4—5, Parkstr. 8W5, ☎ 4090.
Keltschus, Joh., Bierhdl., Hospitalstr. 43
Keltz, Th., Montör, Rodenpoiser Str. 11.
Kelvar Herb., Hg., Kaisergartenstr. 2W6.
Kemann, Jur Jur', cand. jur., Rechtsanw.-Geh., Suworowstr. 24W7.
Kemarski, Wlad. Paw.', KR, Bmt., Zitadelle 24.
Kemk, Karol., Wwe., kl. Lagerstr. 14.
Kemmer, Eva, Hsverw., Duntenhöfsche Str. 44, W 1.
— Andr., Maurer, Adlerstr. 20.
— Ferd., Steinsetzer, Wolmar. Str. 35
— Konst., Schlosser, Duntenhof. Str. 44.
— Theod. Mart.', Exped., Ritterstr. 2.
Kemmerer, Anna, Albertinenschwester, Ritterstr. 3.
Kemmerling, Agate, Wwe., Lagerstr. 44.
— Joh. Dan.', Schiffskapt., Tempelstr. 10
Kemnitz, Alb., Schloss., Rabenstr. 8W11.
— Elise, Wwe. Drosselstr. 2.
— Heinr., Maurer, Philippstr. 1.
— Herm. Alex.', Stud., Albertstr. 3W10.
— Karl, Hsb., Matthäistr. 93W15.
— Wilh., Glanzpl., Matthäistr. 93W35.
Kempe, Andr., Fuhrm., Schwartzenhofsche Str. 8, W. 1.
— Krisch, Hsb., Schwartzenh. Str. 8.
— Pet., Telef.-Bmt., Pernauer Str. 21
— Trine, Wäsch., Pernauer Str. 21W8.

Karl Grünberg, Die besten Gummireifen der Welt.
Matthäistr. № 54, im eigenen Hause. Telephon № 2402

Eigene Filialen: Alexanderstr. 40, Telefon 4707. Basteihof, Sandstr. 31
:-: Dorpater Strasse Nr. 15/17, Telefon 483 :-:

Karl Grünberg, Matthäistr. № 54, im eigenen Hause. Telephon № 2402. Die besten Gummireifen der Welt.

Kempel, Gust. Jndr., vereid. Rechtsanw., Dir. d. 2. Livl. Ges. gegens. Kredits, Spr. 9—11 u. 4—6, Alexanderstr. 12, W. 2, ☎ 4495.
— Anna, Wwe., kl. Lagerstr. 8.
— Ed. Tschlr., Gertrudstr. 129.
— M., Blumenhdl., Gertrudstr. 23.
— Marg., Wwe., Gertrudstr. 25W1.
— Sofie, Dw., Dünaburger Str. 43.
Kempff, Friedr. Ad.', Reisend., Kirchenstr. 45W6.
— F., Hsb., Ertellstr. 2.
— Fr., Maurer, Matthäistr. 99, W. 44.
— Osk., Mech., Säulenstr. 78.
Kempte, Heinr. Ad.', Dr. phil., Leiter der Firma Russ. Anilinfarbenfabr. Leopold Cassella & Ko., Dünamünd. Str. 17, ☎ 5992.
Kems, Osw. Kassir., Lagerstr. 45.
Kenal, Christ., Hg., Gymnastikstr. 18.
Kenberg, Karol., Wwe., Jutestr. 1W17.
Kenel, A. A., Oberst, Kreis-Milit.-Chef, Zitadelle 24W1, ☎ 2109.
Keng Fritz, Exped., Weißenhöf. Str. 4.
Kenga, Ed., Tschlr., Davidstr. 4.
— Fritz, Zimmerm., Piltensche Str. 1.
— Jan, Montör, Piltensche Str. 1.
Kenge, Marz, Tschlr., Rodenpoiserstr. 19
Kengeraggescher Hilfsver., Mosk. Str. 271.
W. Kengis, 2. G., Bauuntern., Jnh.: Wilh. Kengis, 2. Weidendamm 15, ☎ 6088.
Kengis, Gust., Tschlr., 2. Weidend. 15.
— Jan, Schndr., Färberstr. 19W24.
— Wilh., Jnh. d. Firma W. Kengis, Hsb., 2. Weidend. 15W2, ☎ 6088.
Kenin, Anna, Pens., Matthäistr. 32W7.
— Atis, Lehrer, Wenden. Str. 3W1a.
— Jan, Dw., Suworowstr. 24W28.
— Jan Fuhrhltr., Unionstr. 19W33.
— Jan, Tschlr., Färberstr. 2, W. 18.
— Karol., Hsbn., kl. Bullen. Str. 4.
— P., Telegr.-Auff., Elisabethstr. 89W23
Kenkar, Karl, Frisör, kl. Lagerstr. 16.
— Krisch, Jan, Fb., Säulenstr. 6W17.
Kenke, Emil Theod.', Bevollm. d. Firma Joh. Ackermann, Ritterstr. 28W39.
— Jul., Amts-Schuhm.-Mstr., Hsb., Ebelshöffsche Str. 9a.
— Lucie Fed.' Hgn., Kirchenstr. 4aW24.
— Toni, Bb., Kirchenstr. 4aW24.
— Wilh., Rentn., Libauer Str. 7W7.
Kenker, Milly, Diakonisse, Friedensstr. 3
Kenklis, Otto, Schloss., Suworowstr. 58.
Kenning, Aug., Postbmt., Gertrudstr. 99
— Jw., Postbmt. Gertrudstr. 99W26.
— Nina, Postbmtn., Gertrudstr. 99W26.
Kensberg, Jak., Bierhdl., Kalnezeemsche Str. 129, ☎ 3903.
— Jak., Speiseh., Suworowstr. 24 ☎ 6069.
— Jan u. Mart., Pächter, Pet. Ch. 39.
Kenschulis, W., Schndr., Sadownikowstr. 24W8.
Kensmann, Theod., Feilenh., Rodenpoiser Str. 59.
Kentz, Friedr. Ferd.', Bevollm. d. Firma Georg Landrin, Hsb., Romanowst. 11.
— A., Priv. Säulenstr. 35W10.
Kenzlin, Karl, Tischlerei, Sprenkstr. 71,
— Theod., Schuhm., Marienstr. 89.
Kepe, Jan, Zimm., Adiamünde. Str. 1.
Kepiht, Pet., Hsb., Laboratoriumstr. 27.
Kepke, Wilh., Zimm., Hapsaler Str. 14W1
Kepp, J., Untermstr., Talstr. 5.
Keppi, Pet., Postbmt., Lärmstr. 19W1.
Keppit, Pet., Lehrer u. Organist, Kirchhofsstr. 3.
— Jak., Bmt., Schützenstr. 15W26.
Keppul, Karl, Wagenb., Nikolaistr. 62.
— Jan, Kol.-Hdlg., Laboratoriumstr. 33.
Kepsen, Mar., Wäsch., Kalug. Str. 16.
Kepischus, Mich., Hsb., Johden. Str. 2.
Kepul, Jur, Maurer, Ritterstr. 149W34.
Kepur, Nik., Schloss., Wiesenstr. 7W7.
— Jan, Schlosser, Augustenstr. 19W5.
Keran, O., Zimmerm., Pokrowstr. 7.
Kerawares, Georg, Maurer, Segelstr. 9.
Kerbel, Abr. Schndr., Mosk. Str. 161.
Kere, L., Hebamme, Newastr. 4.
— Ludw., Lampenhdl., Marienstr. 115.
Kerelis, Sylv., Schmied, Matthäistr. 74.
Kerewitsch, Ed., Tschlr., Sprenkstr. 50.
Kerewitz, A., Milchhdl., Alexanderstr. 121
Kergal Anna, Wwe., Drosselstr. 32.
Ch. Kergalw. 2. G., Bauunternehmer, Jnh.: Christian Kergalw, Mühlenstr. 41, ☎ 643, Sägemühle: 2. Weidendamm 28, ☎ 2043.
Kergalw, Ch., Aelterm. d. Maureramts, Jnh. d. Firma Ch. Kergalw, Stadtverordn., Mühlenstr. 41, ☎ 643.
— Karl, Hausverw., Kandauer Str. 33.
— Karl Fritz', Vorarb., Adsel, Str. 7W18
Kerick, Wold. Joh.', Techn., Färberstr. 14
Kerim, Solek, Hdlr., Matthäistr. 52.
Kerimow, Saladin, Hdlr., Sprenkstr. 65.
— Abdul, Hdlr. Sprenkstr. 43W4.
Kerit, Andr., Former, Schreyenb. 1, 36.
Otto Kerkau, 2. G., Klempnerei, Jnh.: Otto Kerkau, Lagerstr. 20 ☎ 1317.
Kerkau, Otto, Amts-Klempn.-Mstr., Lagerstr. 20, ☎ 1317.

Gebrüder Kerkovius

Inhaber:

Adalbert Graef.

Kolonial-Warenhandlung.

Kaffee-Schnell-Rösterei

mit elektr. Betriebe.

Farben für Maler und Färber.

Droguen, Chemikalien.

Lumpenpappen

en gros u. en détail.

Sünderstr. 28,

Telefon Nr. 58.

Postfach Nr. 263.

КАРЛЪ БАЛКЪ
КАРЛЪ БАЛКЪ

Gebrüder Kerkovius, 1. G., Material-, Kolonial- u. Apothekerw., Jnh.: Adalb. Graef, Sünderstr. 28, ☎ 58.
Kerkovius & Ko., Glasfabrik, 1. G., Jnh.: Wilh. Ludw. Kerkovius u. Robert Ed.' Fraenkel; Koll.-Prof. Dr. Wilh. Wilh.' Kerkovius und Gust. Rud.' Fuchs, Schienenstr. 6, Asylstr. 10, ☎ 1061.
Kerkovius & Co., 1. G., Fabrik Töpferwar., Kommissionsgesch., Jnh. Wilh. Ludw. Kerkovius, Rob. Fraenkel; Koll.-Prof.: Dr. Wilh.' Kerkovius u. Gust. Rud.' Fuchs kl. Neustr. 6, ☎ 3568, Tonwarenfabrik: Dünamünd. Str. 55, ☎ Rote Speicher, ☎ 1303.
Ernst Kerkovius, 2. G., ohne Handelsbranche, Scharrenstr. 1.

Ernst Kerkovius

Manufaktur-, Wollgarn und Schirm-Handlung,

Kalk- und Scharrenstr.-Ecke

Telefon 1386.

Ernst Kerkovius, 2. G., Manuf.-Waren, Jnh.: Ernst Ernst' Kerkovius, Prof. Felix Ernst' Kerkovius, Kalkstr. ☎ 1386.

H. Kerkovius

Grosse Neustrasse 19, Tel. 4753

Asbestfussböden „Dielol", Asbest-Schiefer-Dachdeckungen, Tonfliesen f. Fußboden- u. Wandbelag, Josz'scher Wandbelag, Glasbausteine, Personenlifts und Lastenaufzüge, „Ceresit"-Isolirmasse, Magnesit und Chlormagnesium etc.

H. Kerkovius, 2. G., Bauartikel, Jnh. Gebr. Hans u. Maximilian Kerkovius, Neustr. 19, ☎ 4753, Dielolfabrik Krebsstr. 13, ☎ 5644.
Paul Kerkovius, Typographie „Rigaer Tageblatt", 2. G., Kommanditges. einz. offener Gesellsch. Paul Kerkovius, Domplatz 5, ☎ 159.
Kerkovius, Edm. Theod.', Mitinh. d. Firma A. v. Kuhlberg vorm. E. Felberg, Wisby Prosp. ☎ 7570.
— Alex., Hsb., Sünderstr. 28W1.
— Amalie, Frl., Taubenstr. 24W1.
— Ernst, Aeltester Gr. Gilde, Vizepräs. d. Stadt-Sparkasse u. d. Lombard, Scharrenstr. 1.
— Ernst Ernst', Jnh. d. Firma Ernst Kerkovius, Elisabethstr. 3W7, ☎ 10
— Erw. Wilh.', Buchhltr., Mühlenstr.
— Felix Ernst', Prof. d. Firma Ernst Kerkovius, Scharrenstr. 1.
— Georg Wilh.', Jng., Stadtrat, Stadtverordn., Dir. d. A.-G. d. Balt. Cellulosefabr. in Schlock, kl. Neustr. 6
— Hans, Mitinh. d. Firma H. Kerkovius, Alexanderst. 51, W. 5, ☎ 13
— Marta, geb. Krause, Wwe., Nikolaistr. 61W10.
— Maxim., Mitinh. der Firma H. Kerkovius, Kirchenstr. 5W15, ☎ 5249.
— Paul, Einz. offener Gesellschafter d. Kommanditges. Paul Kerkovius, Buchdruckerei „Rigaer Tageblatt", u. verantw. Redakt. d. „Rigaer Tageblatt", Todlebenboul. 6, W. 8, ☎ 2880.
— Theod. Wilh.', Bes. d. Gutes Saalsen, Gertrudstr. 13.

Jaeger & Co., Destillatur, Sünderstrasse Nr. 30
Telefon 60

— Vikt., Inh. der Firma R. Bierich, Säulenstr. 18W21, ☎ 4740.
— Wilh., Aeltester Großer Gilde, Präs. des Börsenkomitees, Mitinh. d. Firmen: Kerkovius & Co. und Kerkovius & Co. Glasfabrik, Dir. d. Rig. Commerzbank u. d. A.-G. „Textil," Stadtverordn., Todlebenboul. 4, W. 3.
— Wilh., Frl., kl. Neustr. 6W4.
— Wilh. Wilh.', Dr., Koll.-Prof. d. Firma Kerkovius u. Ko., Todlebenboulevard 4W3.
Kerling, Jul. Friedr.', Hg., Karolinenstr. 23W2.
— Friedr., Tschlr., Karolinenstr. 23W2.
Kermann, Georg, Oberst a. D., Dorpater Str. 88W6.
— Andr., Stauer, Muckenholm. Str.35
Kermel, Pet., Hausvater im 2. Kinderasyl, Asylstr. 8.
— Joh., Hg., Alexanderstr. 49W18.
Kerminski, Jw., Dw., Säulenstr. 17.
Kern, Ad., Fabrikbmt., Rumpenh. Str. 1
— Aug., Schndr., Dorotheenstr. 41.
— Emilie, Wwe., Turmstr. 27W3.
— J. G., Uhrm., Kirchenstr. 36W11.
— J., Schndr., Suworowstr. 31a.
— J., Zuschndr., Mühlenstr. 90W8.
— Felix, Reisender, Goldinger Str. 2a.
— Friedr., Uhrm., kl. Jungfernstr. 11.
— Friedr., Zuschndr., Suworowstr.17W9
— Heinr. Gotth.', Vertr. d. Ges. Gebr. K. u. S. Popow, Sprenkstr. 43.
— Joh., Masch.-Mstr., Brunnenstr. 3W1.
— Joh., Schmied, Ritterstr. 111, W. 45.
— Joh., Verk., Sprenkstr. 43W18.
— Krist. Thom.', Zimm., Säulenstr. 112
— Oskar, Hsb., Bauskesche Str. 45.
Kerner, Aug., Former, Möwenstr. 2.
— Ant., Portier, Todlebenboul. 9W14.
— Aug., Former, Kalnezeem. Str. 100.
Kernewitz, Minna, Frl., Marienstr.54W4
„Keros", sieh S. Karlsohn.
Kerpis, Jan, Zimm., alte Mit. Str. 29.
Kerre, Fritz, Hsb., kl. Milchstr. 2, W. 1.
— Andr., Fleischhdl., Jarosl. Str. 54, wohnt Gertrudstr. 89W3.
— Jan, Priv., Augustenstr. 12W34.
— Karol., Wwe., Sternstr. 27W13.
— M., Schndrn., Rabenstr. 3W10.
— Math., Fleischhdl., Gertrudstr. 68.
— Otto, Vorarb., Schreyenbusch 3,16.
— Pet., Expreß, Alexanderstr. 154W28.
— R., Kwh., Bikkern. Str. 25.
Kersel, Joh., Buchhltr., Marienstr.56W28
Kersinowski, Off., Schlosser, Sternstr. 25
Kersnitzki, Fad. Edm.', HR, Pristaw, Matthäistr. 9, ☎ 307.
Kersten, A., Oberstleutn., Quartiermstr., Romanowstr. 53.
— A., Werkmstr., Mühlenstr. 91W4.
— Alb., Fleischer, Bausk. Str. 19.
— A., geb. Sergejew, Industriestr. 3bW1
— Andr., Student, Sprenkstr. 29W4.
— C., Wwe., Conv. z. hl. Geist 1, Q. 6.
— Ed., Schlosser, Pokrowstr. 5W3.
— Luise, Pastorin, Marienstr. 83W11.
— Max, Bmt., Erlenstr. 2.
— Mich., Fleischer, Zabelnsche Str. 3.
Kerstens, Emma, Zeichenlehrerin, Kalnezeem. Str. 23.
— Marie, Wwe., Bankbmtn. Stralsunderstr. Haus Redlich.
— Olga Osk.', Bahnbmtn., Fellinerstr. 3
Kerstik, Jak., Markthdlr., Alexanderstr. 152.
— Marie, Hdlrn., Marienstr. 120W14.

Kersum, Hel., Frl., Maistr. 7W2.
— Jan, Schndr., Marienstr. 24W15.
Kertz, Lisa, Wwe., Katharinendamm 22.
— Hugo, Bäcker, kl. Vegesacksholm 36.
— Mart., Schmied, Schreyenb. 1,24.
— Pet. Hdlr., kl. Vegesacksholm 52.
Kerwel, Karl, Pappd., Bausk. Str. 35.
Kerwin, E., Holzwr., kl. Schwalbenstr.3.
— Jeannot Mich.', Marienstr. 51W7.
— Rob., Werkmstr., Alexanderstr. 82W8
Kerwis, Jur, Bahnbmt., Pernauerstr. 28.
Kesber, Osw., Priv., Kalnez. Str. 121.
— Anna, HR-Wwe., Nikolaistr. 83.
— Jul., Schlosser, Nußstr. 5.
— Kath., Kol.-Hdl., Schützenstr. 19.
— Marie, Schndrn., Romanowstr. 2.
— P., Masch., Ernestinenstr. 15W11.
Kesberg, Alex., Kapt., Hafen-Insp., Dünaufer, ☎ 639.
— Jan, Maurer, Schreyenbusch 1, 34.
— Mart., Auff., Dorpater Str. 83.
— Mart., Hsb., Schreyenbusch 1, 34.
Keschan, Dav., Hsb., Aststr. 38.
— Karl Buchdruckerei u. Lithogr., Suworowstr. 23.
Keschau, M., Kol.-Hdl., Nordstr. 16.
Kesik, Jos. Hsb., Brandenburg. Str.4a.
Kesis, Off. Stan.', Exped., Sofienstr.2.
Kesper, Pet., Schutzm., Schützenstr. 19.
Kessel, Dora, Frl., Mittelstr. 4W25.
— Ernst, Handschuhm., Amalienstr. 11.
— Pet., Handschuhm., Amalienstr. 11.
Kesseler, Vikt. Heinr.', Bmt., Nordstr. 17
Kessler, Adalb., Buchh., Altstadt 3W21.
— Ernst F., Tischlerei, Nikolaistr. 20.
— Karl Wilh.', Feldscher, Reimersstr.1.
— Ludw., Reisender, Suworowstr. 62W4
Kessner, Rud., Hausverw., Sünderstr. 1.
Kessy, Mich., Zimm., Charlottenstr. 40.
Kester. Sieh auch Köster.
Kester, Aug., Vorarb., Schlock. Str. 38.
— Aug., Masch., Goldinger Str. 7a.
— Ed., Schlosser, Petersb. Ch. 65.
— Joh., Maurer, Ebelshöf. Str. 9.
— Mart. Jan', Baumstr., Mühlgrabener Str. 10.
— Mich., Kistenb., Duntenhofsche Str. 48.
— Nik., Zimm., alte Mit. Str. 48.
— Paul, Zimm., Wiesenstr. 5W3.
— Trine Hsverw., Hapsaler Str.36W17
Kestner, E., Wwe., Konv. z. hl. Geist 11.
— Herm., Kand., Oberlehrer, Mittelstr.4
Kette, Friedr. Friedr.', Oberbuchhltr., Petersb. Ch. 14.
— Joh. Friedr.', Fabrikbmt., Goldinger Str. 19W5.
— Laura, Wwe., Suworowstr. 80, W. 22.
Kettekat, Elisab., Wwe., Matthäistr. 68.
v. Kettler, S., Ritterstr. 12W4.
Kettler, Gotth. Baron, Schulenstr. 20, W. 6.
Kettler, Nik. Jak.', Vorarb., Alexanderstr. 121.
— Ernst Ed.', Oberstleutn., Matthäistr. 44W24, ☎ 4601.
Keturakus, Tadd., Schndr., Jesuskirchenstr. 12, W. 3.
Ketz, Joh., Schndr., Popowst. 3a.
Keuchel, A., Frl., Alexanderstr. 31W12.
— Ant. Rich.', Fb. Sommerstr. 13.
— Elise, Propst-Wwe., 1. Weidend. 5W4.
— Hedw., Wwe., Werrosche Str. 5, W. 10.
— Magda, Frau, Marienstr. 40.
— Wilh., Dr.-Wwe., Elisabethstr. 14.
Keurel, Julj., Zimmerm., Dünaburger Str. 25.
Keusch, Ed., Auff., Dorpater Str. 33W45
— Luise, Auff., Dorp. Str. 33W45.
— Rob. Maler, Dorpater Str. 33W45.

v. Keußler, A., Frl., Pension, Thronfolgerboul. 3, ☎ 3869.
— Emma, geb. v. Brucken-Fock, Frau, Mühlenstr. 3a.
— Marie, Frl., Pension, Thronf.-B. 27. ☎ 3879.
Kewel, Karl, Segelm., Friedrichsholmsches Ufer 2.
Kewers, Jan, Schmied, Pet. Ch. 105.
Kewert, Math., Hdlrn., Nordstr. 12.
Kewit, Jan, Milchhdlr., Mühlenstr. 103.
Kewitsch, Adam, Fuhrm., Kalug. Str. 4.
Kewla, Aug., Bahnbmt., kl. Palissadenstr. 8W90.
Keyer, Aug., Montör, Färberstr. 18.
Keyso, Ida, Frl., Elisabethstr. 95W10.
Kjairo, Isid. Ust.', Schloss., Wendensche Str. 2W19.
Kian, J., Schlosser, Alexanderstr. 146.
Kibat, Dav., Schuhm., Schwartzenh.Str.8
— Anna, Auff., Schwartzenhöf. Str. 8.
— Ida, Auff., Schwartzenhöf. Str. 8W3
— Marie, Auff., Schwartzenhöf. 8W3.
Kibbermann, A., Feldscherin, Ritterstr. 3.
— M., Hdlr., Marienstr. 111.
Kibele, Otto, Zimmerm., Sternstr. 23W8
Kiber, Olga, Wwe., Romanowstr. 17W5.
Kibild, Jak., Hdlr., Marienstr. 90, W. 6.
— J., Dw., Theaterboul. 10.
— Jur, Hdlr., Matthäistr. 41W4.
— Otto Jur', Hg., Säulenstr. 70.
— Pet., Fuhrm., Färberstr. 26W4.
— Pet., Mehlhdl., Wolmarsche Str. 35.
— Ustn Tschlr., Wolmar. Str. 17W22.
Kibildis, A., Schndr., Brunnenstr. 2W15
Kibirow, Nik. Wass.', Hg., Romanowstr. 113W12.
Kibitzki, Jarosl., Vorarb., Brückenstr. 5.
Kibur, Luk., Schuhm., Rabenstr. 17.
Kichno, Joh., Tschlr., Dorp. Str. 57W21
Kicho, Joh., Schuhm.-Mstr., Albertstr. 1.
Ferdinand Theodor Kickert, 2. G., Metall-Kapselfabrik, Kistenfabr., Inh.: Theod. Kickert, Allasche Str. 8, ☎ 578.
Kickert, Ferd. Theod.', Inh. der Firma Ferd. Theod. Kickert, Allasche Str. 8.
— Joh., Hsb., Katharinendamm 12.
Kickul, Ed., Fuhrm., Suworowstr. 97.
— Herm., Exped., Suworowstr.97, W.5.
— Pet., Schuhw.-Hdl., Schlock. Str. 40.
Kickut. Sieh auch Kikut u. Kikuth.
Kidal, Ernst, Wraker, Sternstr. 8W19.
Kidrischinski, Off. Werkmstr., Bauske. Str. 8.
Kidron, A., Hg., Thronf.-Boul. 27W16.
Kiedrzinsky, Rom. Woiz.', Spinnmstr., Windstr. 16.
v. Kiel, M., Frl., Thronfolgerboul. 33.
— O., Chem. d. Gasanst., Ritterstr.157
Kiel, Ida, Hebamme, Säulenstr. 53.
— A., Kwh., Rumpenhöf. Str. 4.
— Jan, Privat., Rujen. Str. 7, W.16.
— Jos., Fbn., Brückenstr. 5W4.
— Kath., Wwe. Brückenstr. 5W4.
— Wera, Bäckerei, Kirchenstr. 36W30.
Kielpcz, Marie, Wwe., Gertrudstr. 54W23
H. Kielstein, 2. G., Lederfabrik, Inh.: Paul Slobodkin, Charlottenstr. 58, ☎ 1922.
Kielstein, Emilie geb. Horn, Hsbn., Charlottenstr. 56.
— Wilh., Charlottenstr. 56.
Kielstropp, Ed. Joh.', Koll.-Prof. der Firma John Laurentz, Theaterstr. 11.
— Eug. Joh.', Buchhltr.-Geh., Theaterstr. 11W7.
Kienz, A., Pension, Packhausstr. 5W8.
Kiepe, Olga Wwe., Säulenstr. 81W16.

Die besten Gummireifen der Welt.
Karl Grünberg, Matthäistr. № 54, im eigenen Hause. Telephon № 2402

Alle Sorten Schnäpse: Kümmel, Pomeranzen, engl. Bitter, Kirsch, Pfefferminz, Njeshinskaja, Rjabinowka, Rig. Balsam usw.

Kiepert, Theod, Bahnbmt., Rodenpoiser Str. 5
Kieratz, Wold. Joh.', Prof. d. Russ.-Balt. Lederw., Ed. R. Lange, Taubenstr. 16.
Kiers, Herm. Karl', Hg., Hermannsstr. 13
v. Kiersnowski, Kas. S.', vereid. Rechtsanw., Spr. $5^1/_2$—7, Schloßstr. 25, ☎ 810.
— Sigism., Not. publ., Schloßstr. 25, ☎ 810.
Kiersnowski, Karol., Bmt.-Wwe., Schulenstr. 14, W. 17.
Kies. Sieh auch Kieß und Kihs.
— Andr., Dw., Elisabethstr. 11W21.
— Mart., Hsb., Pilgerstr. 6.
— Mikk., Kutscher, Katharinend. 35.
Kiesel, Joh. Wilh.' Setzer, Schlocksche Str. 7.
— Vikt., Telegr.-Bmt., Gertrudstr. 82.
— Wilh., Bahnbmt., Gertrudstr. 82, Q. 7.
Kieselbasch, Alexei, KA, Architekt d. Lehrbez., Schloßplatz 2W7.
— Anna, Arzt, Spr. 12—2, Schloßpl. 2.
v. Kieseritzki, Gust. Siegfr.', Buchhdlr., Mühlenstr. 37W12.
— Kurt Siegfr.', Apoth.-Geh., Mühlenstr. 37W12.
N. Kieseritzky, 2. G., Schwan-Apotheke, Verkauf v. animalischer Lymphe, Inh.: Wwe. Franziska Kieseritzky, geb. Felser, Prof.: Wilh. Kieseritzky, Scheunenstr. 20, ☎ 3135.
Kieseritzky, E., Lehrerin, Schulenstr. 25.
— A., Schlosser, Marienstr. 89.
— Anna, Frl., Musiklehrn., Puschkinb. 6.
— Eva, Frl., Schulenstr. 14W10.
— Franziska, geb. Felser, Inh. der Firma N. Kieseritzky, Scheunenstr. 20.
— Gust., Dr. med., Spr. 9½—11 und 4½—5½, Kalkst. 23, W. 1, ☎ 3798
— J., Frl., Schulenstr. 25, Q. 34.
— Polly, Frl., Präsid. des Deutschen Frauenb., Puschkinboul. 6W6, ☎ 1966
— Wilh., Provisor, Prof. der Firma N. Kieseritzky, Felliner St. 4W10, ☎ 5165
Kiesewetter, Alw., Frau, Marienstr. 24.
Kiesis, Wold., Hsb., Frauenb. Str. 16.
Kieß. Sieh auch Kies und Kihs.
— G., Wächter, Dorpater Str., Wöhrm. P.

W. C. Kiessling,

Basteiboulevard 4,
neben Otto Schwarz.
Telefon 2715.

Pianoforte- u. Harmonium-Magazin
Konzert-Bureau.

General-Vertrieb nur erstklassiger Fabrikate.

Telegramm-Adresse: „Kiessling—Riga".

Wenzel Carl Kiessling, 2. G., Musikal. Instr., Inh.: Wenzel Karl Kießling, Basteiboul. 4, ☎ 2715.
Kießling, Otto, Kfm., Thronf.-Boul. 21.
— Wenzel Carl, Inh. d. Firma Wenzel Carl Kießling, Thronf.-Boul. 21W14. ☎ 5898.
v. Kieter, Helene, geb. Baronesse Seddeler, Mühlenstr. 6W18.
Kiewel, R., Schuhm., Tempelstr. 4.
Kiewert, Karl, Setzer, Laubstr. 10.
Kigas, Lisa, Frau, Artilleriestr. 49.
Kiggul, H., Schuhw.-Hdlg., Conv. z. hl. Geiste 7.
— Jak., Dw., Lagerstr. 49.
— Pet., Hg. Säulenstr. 9W33.
— Wold., Vorarb., Harrasstr. 1W16.
Kigul, Marie, Wwe., Friedensstr. 6.
Kihbe, Pet., Stellm., Alexanderstr. 168.
Kihkan, Karl, Tschlr., Suworowstr. 97.
Kihl, Joh. Seiler, Vogelstr. 1b.
Kihlström, Alex. Karl', Bankbmt., Elisabethstr. 10W7.
— Marie, Wwe., Elisabethstr. 10W7.
Kiho, Gust., Schndr., Nikolaistr. 25, W. 7.
Kihpe, J., Schlosser, Augustenstr. 11.
Kihs. Sieh auch Kies und Kieß.
Kihs, Aug., Schneidermstr., Sprenkstr. 14.
— Hans, Hg. Dampfstr. 94.
— Jan Jan', Maurer, Artilleriestr. 59.
— Jul., Schlosser, Gertrudstr. 47, W. 12.
— Pet., Schlosser, Ritterstr. 72.
— Sim., Milchhdlr., Plettenbergstr. 13.
Kihsel, R. A., Instr.-M., Artilleriestr. 50
Kihsis, Jak., Tschlr., Laborator. Str. 33
— Joh. Dav.', Schuhw.-Hdl., Säulenstr. 84
Kijogut, Kaj., Hg., Dünamünd. Str. 45.
Kiise, Jak. Fuhrm., Revaler Str. 87.
Kijuse, Joh., Maurer, Seestr. 13W3.
Kikau, Andr., Schlosser, Gertrudstr. 99.
Kike, Wilh., Hg., Sprenkstr. 62.
Kikel, Georg, Mech., Gertrudstr. 97.
Kikol Hugo, Bahnbmt., Ritterstr. 71W71.
Kikut. Sieh auch Kickut u. Kikuth.
— Aug., Maler, Gertrudstr. 121.
— Fritz, Mech., Alexanderstr. 121.
— Joh., Priv., Alexanderstr. 168.
— Lotte, Wwe., Sprenkstr. 62W44.
— Marie, Wwe., Kramerstr. 4, W. 14.
— Pet., Tel.-Mech., Schwartzenh. Str. 13, ☎ 1466.
— Pet., Schuhm.-Mstr., kl. Pferdestr. 3.
— Pet., Töpfer Adlerstr. 20.
— Pet. Pet.', Klariner, Schwartzenh. Str. 13
Kikuth, Max, Arzt für die Atmungsorg., Spr. 11—1 u. 4—5, Thronf.-Boul. 5, ☎ 4126, Unbemittelte Dienst. und Freit. 7—10 abends, kl. Jungfernstr. 2.
Kilausky, Minna, Wwe., Friedrichh. Ufer 12
Kilblock, Ed., Holzhdlr., Säulenstr. 9W21
— Magd., Zahnarzt, Alexanderstr. 60W6.
— Rud. Schlosser, Rumpenhöf. Str. 8
Kilewitz, Friedr., Bmt., Marktstr. 2W19.
— Mik., Schmied, Petersb. Ch. 22b.
Kilgast, Friedr., Port., Kirchenstr. 5W21.
Kilian, Leonh. Joh.', Braumstr., Mühlenstr. 81.
Kilkewitz, Joh. Karlow.', Werkmstr., Matthäistr. 117, W. 11.
Kilkut, Charl., Näht., Säulenstr. 113.
Killa, Jan, Wagenb., Torgel. Str. 10.
Killau, J., Schndr. Mühlenstr. 153W13
Kilmann, Sch., Hdlr., Romanowstr. 112a
Kilow, Leibe, Delikateßhdl., Moskauer Str. 32, ☎ 5446.
— L., Milchhdl., Moskauer Str. 64.
— Leib Milchhdlr., Mosk. Str. 19.
— Mowscha, Kfm., Moskauer Str. 42.
Kilowitzki, Udo Wilh.', Fb., Dorpater Str. 57W82.
— Wilh., Schlachthof-Insp., 2. Weidendamm, Schlachthof.
Kilowski, Amalie, Wwe., Romanowstr. 68.
— Anna, Dw., Säulenstr. 80.
— Wilh., Schiffskapt. Vegesacksholm 11
— Wold. Friedr.', Bolderaa.
Kilp, Elisab., Frl., Pens., Suworowst. 13
— Agnes, Diakonisse, Helenenstr. 8W10.
— Dav., Hsb., kl. Vegesacksholm 17.
— Friedr., Dreher, kl. Vegesacksh. 17.
— Georg, Schndr., Revaler Str. 65.
— Joh. Mart.', KR, ält. Kassir. Reichsb., Reichsb.-Geb., Nikolaistr.
Kilpe, Grete, Wwe., Bauskescher Weg
— Ed., Geschäftsf., Parkstr. 1aW19.
Kilz, Friedr., Musiklehrer, Mühlenstr.
Kima, Jan, Tschlr., Meisterstr. 10.
Kimba, Thom., Exped., Spargelstr.
Salomon Kimchy, 2. G., Gold- Silberw., Inh.: Sal. Kimchy, Web str. 5.
Kimen, Jan Milchhdlr., Sadownik str. 39.
Kimeneek, Rud., Tschlr., Meinhardstr.
Kimens, J., Bahnträger, Gertrudstr. 73
Kimeral, Aug., Bahnauss., Dorp. Str.
— Karl, Lehrer, Kalnezeem. Str. 97
Kimm, Jak., Privat., Talsensche Str.
— Osk., Hsb., Helenenstr. 21.
Kimmel. Sieh auch Kymmel.
— Isaak, Klempner-Werkstatt, Alexand str. 127.
— Wulf, Klempn., Revaler Str. 23.
— Wulf, Klempner Wenden. Str. 3
Kimmelmann, Schlom, Schlosser, M thäistr. 31.
Kimmen, Bertul, Kwh., Ritterstr. 68.
— Anna, Wwe., Wolmar. Str. 39W4
— B., Kwh., Matthäistr. 50.
— Jan, Holzwr., Gertrudstr. 135.
— Joh., Seemann, alte Mitauer Str.
— Pet., Zimm., Revaler Str. 55W12.
Kimont, Ant., Bankbmt., Sandstr. 9
Kimse, Ernst, Zimm., Theringen. Str.
— Christ., Masch., Industriestr. 4.
— F. Schlosser, Zeltstr. 4.
— Friedr., Schuhm., Matthäistr. 101
— Jak., Gerber, Petersb. Ch. 50.
— Jan, Schmied, Frauenburger Str.
— K., Hdlr., Matthäistr. 92W8.
— Karl, Stallmstr., Romanowstr. 77W
— Karl, Tschlr., Theringensche Str.
— Kasp., Schmied, Obststr. 4, W. 2.
— Krisch, Schlosser, Artilleriestr. 67.
Kinder, Andr., Marktauss., Kurmano str. 14.
Kinderasyl, 1., Hospitalstr. 1, ☎ 20
— 2., Asylstr. 8, ☎ 2055.
Kinderarbeitsheim, Moskauer Str. 14
Kinderbewahranstalt. Sieh Reg. S. 2
Ewald Kindermann, 2. G., Manu turw., Alexanderstr. 192.
Kindermann, Ewald Alex.', Weberm Alexanderstr. 192, W. 21.
— Karl, Dw., kl. Schmiedestr. 24W5.
— Marie, geb. v. Engelhardt, In Wwe., Alexanderstr. 47, W. 2.
— Osk., kaufm. Dir. d. A.-G. Glo Martinshöf. Str. 2, ☎ 1057.
Kindow, Alex. Alex.', Hg., Stegstr. 10
Kingi Alb., cand. Oberl., Kirchenstr.
Kinischewski, Klem., Hsb., Brandenb ger Str. 24.
Kinneke, Alice, Oekonomin im Stadtkr kenhause, Ritterstr. 7.
Kinnert, Aug. Jan', Materialverw., desche Str. 6.
Kino de Paris, Suworowstr. 3.
Kino-Palast, Königsstr. 1, ☎ 7512.
Kinowski, Kath., Hsverw., Zeltstr. 7.
Kinski, A., Formermstr. Hermannstr.
— Herm., Unionstr. 8, ☎ 3422.
Kint, Andsch, Fuhrhltr., kl. Milchstr.
Kinwaitis Mik., Bahnbmt., Ritterstr.
Ibrachim Kiorchan-Oglu, 2. G., Bäckerei und Konditorei, Theaterboul. ☎ 3412.
Kipar, J., Schl., Laboratoriumstr. 1
— Lihbe, Wäsch., Rabenstr. 10, W.

Karl Grünberg, Matthäistr. № 54, im eigenen Hause. Telephon № 2402. **Die besten Gummireifen der Welt.**

G. A. Schweinfurth, Weingrosshandlung, Rathausplatz Telefon 485

Kiparski, Olga, Frl., Todlebenboul. 10.
— Henr., Wwe., Thronf.-Boul. 21W2.
— L., Gesanglehr., Thronfolgerb. 21W2.
— Wold., Rechtsanw., Spr. 9—12 und 4—5, Thronfolgerboul.21W2, ☎ 5955
Kipen, Pet., Maler, Maurerstr. 2W10.
Kiplok, Anna, Wwe., Bausk. Str. 17.
— Alw., Wwe., Alexanderstr. 168W1.
— Dav., Gießer, Bärenstr. 9W44.
— Dav., Hsb., Gesellenstr. 29, ☎ 5968
— Ed. Dw., Windauer Str. 19a.
— Fr., Agent, Romanowstr. 2W9.
— Jan, Tschlr., Grabenstr. 38.
— Jul., Dw., Riesingstr. 39, W. 17.
— Krischj., Mech., Fuhrmannsstr. 19.
— Lina, Mehlhdl., Rumpenhöf. Str. 27.
— Pet., Träger, Klosterstr. 7W7.
— Rud., Kellner, Matthäistr. 17.
Kippar, Ad., Hg., Felliner Str. 2a.
— Jan, Schndr., Felliner Str. 2a.
— Karl, Maurer, kl. Lagerstr. 32.
Kippe, Fritz, Schlosser, Zeltstr. 1.
Kippel, Pet., Mech., Bärenhöfsche Str. 8.
Kippen, Pet., Maler, Matthäistr. 45.
Kipper, Pet., Tischlerei, Elisabethstr.11.
Kippis, Jak., Zimm., Grenzstr. 1.
Kiprianowitsch, Fed. Jak.', SR, Oberlehrer, Architektenstr. 1.
Kipste, Wilh., Schndrn., Sprenkstr. 69.
— Herm., Steinh., Katharinend. 11W22.
Kipur, Alex., Equipagenverm., Marienstr. 86.
Kir, Chaim, Zunahtm., Jakobst. Str. 9.
Kirbach, Hugo, Amts-Böttchermstr., Alexanderstr. 106W15.
Kirbis, Mich., Maler, Rumpenh. Str. 15.
Kirchberg Emma, Wwe., Lagerstr. 45W6.
— Wilh., Tapez., Säulenstr. 94W15.
Kirchen. Sieh Register Seite 2.
Kirchenblatt, Rig., Exped. Domplatz 11.
Kirchen-Vorsteheramt, Felliner Str. 7, W. 36. Sieh Register Seite 2.
Kirchenstein, Ferd., Tschlr., kl. Altonaer Str. 8.
— Vinc. Joh.', Setzer, kl. Altonaer 8.
Kirchgraber, Vikt. Ad.', Ing., Karolinenstr. 17W8.
Kirchhäuser M., Wwe., Gertrudstr. 43.
Kirchhof, Minna, Bäckerei, Bärenstr. 13
— J., Tschlr., Matthäistr. 131, W. 5.
Kirchhofer, Gertr., Diakonisse, Friedensstr. 3.
Kirchhofsverwalt., Stintseestr., Tel. 1353.
Kirchner, Bruno, Buchhltr. am Oekon.-Amt, kl. Newastr. 6, W. 3.
— Hel., Wwe., kl. Newastr. 6, W. 3.
— Ludw. Ludw.', Werkmstr., Nordstr.24
— Rob., Kwh., Moskauer Str. 177.
Kire, Pet., Masch., Kownosche Str. 14.
Kirei, Mart., Maler, Laboratoriumstr. 7.
Kirejew, G. Arseni', Bahnbmt., Bahnhof Thorensberg.
— Pet., Revierauff., kl. Neustr. 1.
Kirgitzki, Nik., Heizer, Petersb. Ch. 78.
— Alex., Hdlr., Sofienstr. 2.
Kirill, Aug., Schloss., Schreyenb. 5, 12.
Kirilow, Alex., Zollbes., kl. Paliss. Str. 21
— Ark., Klempner, Sadownikowstr. 41.
— Aug., Maurer Revaler Str. 72.
— Dorof., Tschlr., Witebsker Str. 18.
— Fed., Bahnbmt., Seestr. 5.
— Fed., Hg., Gogolstr. 19, W. 12.
— Jef. Fed.', Bahnbmt., Moskauer Str. 130a, W. 5.
— Jw., Psalmens., Revaler Str. 1.
— Jw., Schaffn., Dünaburger Str. 29.
— Karl, Maler, Wolmar. Str. 35W26.
— Marie, Wwe., Hsbn., Revalerstr. 1.
— Matw. Bildh., Dünaburger Str.49
— Mich., Ankern., Jaroslawsche Str. 10.
— Mich. Paw.', Oberstleutn., Chef d. Milit.-Ges., Zitadelle 24, ☎ 534.
— Nik., Zollbes., Matthäistr. 81, W. 12.
— W. F., Schuhm., Jakobstädt. Str. 19.
Kirimow, R., Gal.-Hdl., Marstallstr. 25.
Kirisch M., Hsb., Brandenburg. Str.18
Kirisow, Wass., Hdlr., Jesuskirchenstr. 1.
Kirk, Wilh., Schlossermstr., Bausk. Str.41
— Alex., Schlosser, Bausk. Str. 43.
Kirkel, Leibe, Zunahtm., Sadownikowstr.21
— Leib, Hdlr., Palissadenstr. 26.
— W., Schreibw.-Hdl., Suworowstr. 44.
Kirkenbeck, Pet., Hsb., Hdlr., Emmastr. 27.
v. Kirkillo, A., Bmt., Hsb., Bienenstr. 16
Kirkillo, Marz, Wwe., Gold. Str. /18.
Kirkilow, M., Maurer, Sprenkstr. 8.
Kirkin, Anna, Wäsch., Romanowstr. 80W4
Kirkis, Jan, Expreß, Artilleriestr. 50.
— Krisch, Kwh., Mühlenstr. 108.
Kirkum J., Maurer, Mühlenstr. 149.
— Jak., Dreher, Bullen. Str. 7a.
— Pet., Schaffn., Sprenkstr. 2.
— Pet., Schmied, Kuckuckstr. 2.
— S. Mart.', Korresp. Tapetenstr.6W8.
— Wold., Hg., Artilleriestr. 11W8.
Kirkutis, St., Fuhrm., Dorpaterstr. 99.
Kirmillo, Sem., Vorarb., Dorp. Str. 78.
Kirmusch, Jan, Schaffn., Sprenkstr. 62.
Kirmus, Pet., Kwh., Apothekerstr. 36.
Kirp, Anna Aufw., Helenenstr. 27W41.
Kirpen, K., Jng.-Techn., Geschäftsf. der Firma K. Grause, Karlsstr. 17.
Kirpit, Jak., Hsb., Kalnezeem. Str. 185.
— Jak., Hsb., Rußau. Str. 27.
— Jan, Maurer Revaler Str. 96W7.
Kirra, Rud., Hsb., Pleskodahl. Str. 16.
Kirre, Konst., Hg., Karolinenstr. 38W5.
— Alfr., Hg., Revaler Str. 40W25.
Kirs, Aug., Tschlr., Artilleriestr. 53.
— Jan Hg., Laboratoriumstr. 15W19.
— Jan, Maurer, Adselsche Str. 9.
— Jan, Maurer, Petersb. Ch. 83.
— Mar., Wwe., Hsb., Petersb. Ch. 83.
— Mikk., Fuhrm., Petersburger Ch. 83.
Kirsanow, Dm. Nik.', KA, Zollbmt., Bolderaa.
Kirsch Aug., Priv., Reval. Str. 35W22, ☎ 5485.
— Dav. Jw.', Dir. d. Akt.-Ges. Bierbrauerei Gust. Kunzendorff, Newastr.15
— Eva, Wwe., Hilfsstr. 15.
— Fritz, Vorarb., Moritzstr. 10.
— Heinr., Schmied, Pionierstr. 7.
— J., Zimm., Kreuzstr. 2.
— Jahn, Hsb., Laborat. Str. 26.
— Jan, Maler, Suworowstr. 108W15.
— Jan, Schlosser, Suworowstr. 108.
— Joh., Frisirsalon, Rumpenhöf. Str. 1.
— Jur, Schloss., Spargelstr. 5W36.
— Karl, Fuhrm., Kasernenstr. 1, W. 7.
— Math., Frl., Hilfsstr. 15.
— Mik., Polir., Adlerstr. 12W38.
— Nich., Maler, Gertrudstr. 87, W. 4.
— Rud. Hieron.', Werkmstr., Säulenstr.54
— Wilh., Maler, Revaler Str. 65.
— Wlad., Telegr.-Bmt., Matthäistr. 58.
Kirschanski, Pet., Maler, Treyden. Str. 5.
A. M. Kirschbaum, 2. G., Stahlwaren, Inh.: Aron Moses Kirschbaum, Marstallstr. 18, ☎ 5294.
Kirschbaum, A. H., Lampen- u. Porzellanw.-Hdl., Lagerstr. 7a.
— Alex., Prof. der Firma Gebr. Kamarin, Herrenstr. 1, W. 9.
— Aron, Inh. d. Firma A. M. Kirschbaum, Newastr. 29W10.
— B., Hg., Sprenkstr. 2W9.
— Ch., Schndrn., Sadownikowstr. 15.
— Ed., Hdlr., Königsstr. 22.
— Meier, Hdlr., Alexanderstr. 64.
— Minna, Schndrn., Königsstr. 22W4.
— P., Tschlr., Alexanderstr. 60.
— Rob., Schlosser, Hasenstr. 5, W. 9.
Kirschberg, Pidr., Fb., Dorp. Str.20W14
Kirschblum, Christ., Wwe., Gesellenstr. 22.
— Jan, Zuschndr., Walksche Str. 3.
Kirschenstein, J., Kurzw.-Hdl., Marienstr. 56.
Kirschfeld, Fr., Montör, Kown. Str. 2a.
— Ernst, Tschlr., Feldstr. 3.
— Heinr., Rechtsanw.-Geh., Spr. 10—11 und 3—4, Schmiedestr. 18, W. 5, ☎ 4393.
— Karl, Dw., Wasserstr. 20.
— M., Bmt., Nikolaistr. 57W26.
Kirschfeld's Erben, Apotheke, Moskauer Str. 55, ☎ 1320, Inh.: Paul Alexejew.
Kirschner, A., Hebamme, Artilleriestr. 52.
— Eva, Bmtn., Mosk. Str. 43W23.
— Georg, Packmstr., 1. Weidendamm 23/27
— Julie, Gal.-Hdl., Schonerstr. 5.
Kirschning, F., Fleischhdl., Schlock. Str. 40a.
— Mart., Fleischer, Schlock. Str. 64.
Kirsis, Aug., Hsb., Schneidermstr., Kurische Str. 8.
— Anna, Schndrn., Mühlenstr. 66W11.
— Ed., Maurer, Revaler Str. 61W14.
— Jan, Steinh., Stahlgießereistr. 9.
— Nat., Schndrn., Artilleriestr. 62W18.
Kirsler, Paul, Auff., Artilleriestr. 11W29
N. Kirsner, 2. G., ohne Handelsbranche, Inh.: Nachmann Kirsner, Albertstr.9, ☎ 2994.
Kirsner, Mend., Mützenhdl., Alexanderstr. 113.
— G., Kfm., Moskauer Str. 62.
— Leib, Schuhw.-Hdl., Apothekerstr. 27.
— Noah, Inh. d. Firma N. Kirsner, Albertstr. 9, W. 6.
Kirsohn, R., Privat., Säulenstr. 86, W. 17.
Kirst, Alex., Maler, Säulenstr. 68W8.
A. H. Kirstein, 2. G., techn. Fabrikbedarfsartikel, Inh.: Alex. Harry Kirsteins Erben, kl. Schloßstr.1, ☎ 1186

C. B. Kirstein,
Seifen- u. Lichtfabrik,
Gegründet 1786
Schiffsstraße 8/10, Tel. 357.
Niederlagen:
Schaalstraße Nr. 2, Tel. 375.
Scharrenstraße Nr. 14,
Stein- und Schiffsstraßen-Ecke 2.

C. B. Kirstein, 2. G., Licht- u. Seifenfabrik u. -Hdl., Inh.: Carl Viktor u Herm. Eugen Kirstein, Schiffsstr. 8/10, ☎ 357, Niederl.: Schaalstr. 2, ☎ 375.
S. Kirstein, 2. G., Särge, Inh.: Johanna Kirstein, Petrikirchenstr. 3, ☎ 1441.
W. Kirstein & Ko., 2. G., Tapisseriew., Inh.: Wilh. Friedr. Kirstein u. Friedr. Weidling, Kaufstr. 17, ☎ 5926.
Kirstein, Alide, geb. Jansen, Kfm.-Wwe., Gregorstr. 4.
— Alex., Bahnbmt., Sprenkstr. 16W12.
— Anna, Hsbn., Teestr. 1.
— Aug., Kwh., Elisabethstr. 89, ☎ 6566

Karl Grünberg, Matthäistr. № 54, im eigenen Hause. Telephon № 2402
Die besten Gummireifen der Welt.

Russ. u. ausländ. Weine in grosser Auswahl, Schnäpse der Firma JAEGER & Co., Natürliche Mineralwasser

Karl Grünberg, Matthäistr. № 54, im eigenen Hause. Telephon № 2402. Die besten Gummireifen der Welt.

— Dav., Schmied, Staarstr. 4.
— Ed., Mech., Alexanderstr. 156, W. 4.
— Elis. u. Gertr., Frl., Romanowstr.13.
— Emil., Schndrn., Lagerstr. 12, Q. 3.
— Emma, Wwe., Ernestinenstr. 31.
— Ernst, Stauer, Trinitatisstr. 18.
— Eug., Mitinh. der Firma, C. B. Kirstein, Schiffsstr. 8, W. 1.
— Eug., Trödelm.-Aufs., Gertrudstr. 39
— Fr., Mitges. der Kommanditgesellschaft A. Oehlrich u. Ko., Kirchenstr.31W12, ⊶ 4410.
— Franz, Fb., Romanowstr. 24W17.
— Gertr., Frl., Romanowstr. 13W9.
— Gottfr., Ladendien., Wiesenstr. 3W7.
— Gust. Wilh.', WSR, Prof. am Polyt., Romanowstr. 13W9.
— Heinr., Kontorbmt., Alexanderstr. 51.
— Herm. Heinr.', Buchhltr., Alexanderstr. 51W7.
— J., Bierhdlg., Säulenstr. 97, W. 9.
— J., Frl., Pens., Thronf.-Boul. 31.
— J. J., Kanzleibmt., Sprenkstr. 23b.
— Jak., Schloss., Pernauer Str. 22W25.
— Jan, Buffet., Steinstr. 14.
— Jan Petr.', Dom.-Verw.-Bmt., Dorpater Str. 57W36.
— Joh., Frl., Inh. d. Firma S. Kirstein, Herrenstr. 12.
— Joh., Schlosser, Artilleriestr. 17.
— Joh., Schuhm., Rote Str. 2, W. 2.
— Joh., Töpfer, Sternstr. 22.
— Joh., Vorarb., Mastenstr. 1.
— Joh., Vorarb., Katharinendamm 20b.
— Iw., Kanzleibmt., Suworowstr. 80.
— K., Wwe., Säulenstr. 67W15.
— Karl, Hg., Romanowstr. 17W20.
— M., Wwe., Ingenörstr. 1.
— M. E., Tischlerei Hospitalstr. 28, ⊶ 6223.
— Marie, Frau, Marienstr. 131.
— Nik., Hsb., Krusenhofsche Str. 2a.
— Osk., Bmt., Rodenpoiser Str. 9a.
— Vikt., Mitinh. der Firma C. B. Kirstein, Schiffsstr. 10.
— Wilh., Mitinh. d. Firma W. Kirstein & Ko., Ritterstr. 12W17.
Kirsten, Friedr., Betriebsleiter, Direktor d. A.-G. „Sirius", Bikkern. Str. 44, ⊶ 1269.
— Elisab., Hgn., Alexanderstr. 23W8
Kirt, Alb., Korresp., Kirchenstr. 35.
— Alma, Postbmtn., Kirchenstr. 35W18.
Kiruschk, Jan, Wagenb., Adlerstr. 10.
Kirwel, Mich., Masch., kl. Milchstr. 5.
Kirwjallo, Kas., Maurer, Mosk. Str.95.
Kirwist, A., Hsb., Brandenburg. Str.55
Kisals, Joh., Schlosser, kl. Milchstr. 10.
Kisch, Iw., Hdlr., Wendensche Str. 2.
Kischeinis, O., Hdlr., Mosk. Str. 89.
Kischewitsch, S., Kwh., Romanowstr.125.
Kischin, Meyer, Makler, Mühlenstr. 151.
Kischka, Ad., Maurer, Palissadenstr. 14.
Kischkel, Agathe, Wwe., Kiefernstr. 4W12
Kischkewitsch, Jur, Schndr., kl. Lagerstr. 39a.
Kischkis, Jan, Fuhrm., Abguld. Str. 14
— Ant., Werkmstr., Suworowstr. 104.
— Iw. A.', Bahnbmt., Solitüdenstr.16
— Pet., Gef.-Aufs., Unionstr. 39.
Kischkow, Kusm., Schaffn., Jakobstädt. Str. 6.
Kischmanow, Arth., Schlossermstr., Gartenstr. 16.
Kischkwina, Julie, Monop.-Verk., Revaler Str. 67.
Kischun, A., Schaffner, kl. Palissadenstr. 2a.
Kischwis, Andr., Hsb., Asuppen. Str. 7.

Kisel, Mikl., Schlosser, Suworowstr. 140.
— Pet., Bötticher, Soldatenstr. 2.
Kiselkin, Paw., Bahnbmt., Mittelstr. 11
Kisis, Jak., Masch., Goldinger Str. 2.
— Andr., Steuerm., Fischerstr. 5.
Kisle, Karl, Kol.-Hdl., Gertrudstr. 54. ⊶ 6936.
Kislow, A., Amtsbote, Alexanderstr.115.
Kissa, Matth., Ing.-Techn., Mühlenstr.6
Kissarew, Nik., Hdlr., Jesuskirchenstr. 1.
Kissarshewsky, Jos., Dw., Dorp. Str. 56
Kisse, Pet., Dw., Andreasstr. 2, W. 11.
Kissel, Anna, Hsbn., Nutzau. Str. 23.
— Pet., Böttcher, Bauskesche Str. 20.
Kisselew, Afan., Kol.-Hdl., Katholische Str. 32, W. 3.
— Ant., Schlosser, Säulenstr. 93W28.
— Charit., Wwe., Petersb. Ch. 77.
— J., Restaurat. „Zentral", Jakobsstr.3
— Jos., Bahnbmt., Polotzker Str. 7.
— Lukretia, Schndrn., Gertrudstr.98W40
— M., Kol.-Hdlg., Palissadenstr. 35.
— Mich., Tischlr., Jarosl. Str. 54W13.
— Pet., Akzisebmt., Sprenkstr. 34c.
— S., Schuhm., Mosk. Str. 113.
— Serg., Hg., Katharinendamm 9W1.
— W., Kol.-Hdlg., Bullen. Str. 1.
— Wass., Setzer, Revaler Str. 85.
Kisselewitsch, M., Schulaufs., Alexanderstr. 40W1.
— Elvire, Wwe., Matthäistr. 44W3.
Kisselewski, Wik., Mehlhdl., Witebsker Str. 29.
A. Kissin & B. Lifschütz, 2. G., Holz, Inh.: Abram Kissin und Benzion Lifschütz, Rancksdamm 8, ⊶ 693.
Kissin, Abr., Mitinh. d. Firma A. Kissin u. B. Lifschütz, Steinstr. 20, ⊶ 6525
— Meier, Sackhdl., Mühlenstr. 157, W. 5. ⊶ 4431.
— N., Zahnarzt, Spr. 11—1 u. 4—6, Steinstr. 20.
Kissin-Jungelsohn, Sofie, Zahnärztin, Scharrenstr. 3.
Kist, Alex., Schmied, Matthäistr. 99W32.
— J., Hdlr., Artilleriestr. 3W34.
— Jak., Blumenhdlg., Alexanderstr. 44, ⊶ 5054.
— Joh., Amts-Schmiedemstr., Dünamündesche Str. 1.
— Joh. Joh.', Hg., Dünamünd. Str. 1.
— Mich., Glaser, Gerberstr. 11W7.
— Mich. Alex.', Buchhltr., Katharinendamm 19.
Kister, Fried., Schuhm., Alexanderstr. 161
Kistenzow, Fed., Maschinenb., Sternstr.15
Kitai, Amalie, Schndrn., Eliasstr. 7.
Kitajew, Mich. Nik.', Ing.-Techn., Alexanderstr. 60W7.
Kitow, Alex., Hdlr., Jaroslaw. Str. 53.
Kitrewitsch, Pet., Hdlr., Laborat. Str. 1.
Kitt, Andr., Mälzer, Dorpater Str. 85.
— Arn., Student, Alexanderstr. 81W1.
— Aug., Tischlr., Albertstr. 1.
— Joh., Bmt., Suworowstr. 80W38.
— Karl, Schlosser, Schreyenbusch 1,26
— Vikt., Setzer, Taubenstr. 37.
v. Kittel, Theod. Georg', Masch.-Ingen., Stralsunder Str.
Kittel, M., Hdlr., Romanowstr. 155W5.
Kittenberg, J., Dw., Mühlenstr. 49W4.
Kittner, Anna, Wäsch., Matthäistr. 145W5
— Jan, Schlosser, Petersb. Ch. 35a.
— Joh., Handschuhm., Artilleriestr. 41.
— Ottilie, Wwe., Königsstr. 24W5.
— Pet., Schmied, Ritterstr. 44, W. 49.
Kitz, Jula, Hsverw., Wwe., Hapsalerstr.6

— Joh., Fleischer, Hospitalstr. 35, W.
— Julie, Wwe., Dampfstr. 98W10.
Kjudul, Alex., Vorarb., Hospitalstr. 3
Kjukis, Lina, Frau, Rübenstr. 5W5.
Kiukull, J. M., Schndrn., Mühlenstr.
— Pet. Joh.', Fabrikbmt., Mühlenstr.
Kjule, Ed., Schuhm., Drosselstr. 24.
Kjullit, Andr., Hdlr., Nummersh. Str.
— Joh., Töpfer, Nummersh. Str. 6
— Karol., Hsbn., Nummershof. Str.
Kjunap, Alex., Hg., Parkstr. 8W17.
Kjus, Jan, Hsb., kl. Vegesacksholm
— Mart., Hsb., kl. Vegesacksholm 9a
Kjuse, Karl, Mitauer Ch. 11.
— Mart., Zimm., Romanowstr. 101, W.
— Pet., Fuhrmann, Karolinenstr. 3
Kjusis, Paul, Töpfer, Laborat. Str. 3
— Karl, Töpfer, Laboratoriumstr. 3
Kiutz, Matth., Schloss., kl. Vegasacksh.
Kiwaid, M., Frisöse, Weberstr. 17.
Kiwait, N., Hdlr., Kurmanowstr. 20
Kiwer, Jan, Zimm., Bausk. Str. 37.
— Mart., Schloss., Bausk. Str. 37.
Kiwert, Emilie, Galant.-Hdl., Kurmanowstr. 12.
Kiwi, Ferd., Schlosser, Artilleriestr. 29
— Mart., Gerber, Windstr. 23.
— Wilh., Wwe., Asylstr. 24.
Kiwjalin, Alex., Wwe., Jarosl. Str. 4W
Kiwilneek, Jos., Tischlr., Bausk. Weg 8
Kiwit, Andr., Hdlr., Karolinenstr. 19W
— A., Kontorbmt., Salwensche Str. 8
— Andr., Töpfer, Struktorstr. 7.
— Anna, Schndrn., Jägerstr. 1W8.
— Ans, Hsb., Salwensche Str. 86.
— D., Former, Jägerstr. 1.
Kiwlenik, Jule, Wwe., Konradstr. 16W
— Pet., Schlosser, Windstr. 30.
Kiwlitsch, J., Bierhdl., Bergstr. 11.
Kiwmann, Abel., Holzhdlr., Eliasstr.
— M., Kfm., Popowstr. 1.
Kiwull, A., Hausverw., Klosterstr. 11.
— O., KReg., Turnlehr. a. Stadtgym. Albertstr. 1W17.
— Wold., Dipl.-Ing., Klosterstr. 11W
Klaas, Gust., Ing., Säulenstr. 51.
— Karl, Elektr., Petersb. Ch. 127.
Klabat, Krisch, Fuhrm., Alexanderstr. 17
Klabe, Ernst Karl', Dw., Gogolstr. 19

Aktien-Gesellschaft der Auskunfteien
S. Klaczkin & Co.
Rigaer Filiale
Herrenstrasse Nr. 1, W. 5.
Fernsprecher 1553.
Postfach 437.

A.-G. der Auskunfteien S. Klaczkin & Ko., Akt.-Ges. in Moskau, Filiale in Riga, Herrenstr.1, ⊶ 15
Erstes Rigaer Schreibmaschinen-Büro Max Klaczko, 2. G., Inh. Max Klaczko, Handelslehrer, Scheunenst. 19, ⊶ 1867.
Klaczko, Max, Kandidat der Handelswiss., Inh. obiger Firma, Scheunenstr. 19.
Klahs, K., Maler, Wiesenstr. 1, W. 2.
— Jan, Tischlr., Feldstr. 8W9.
Klaips, Ans, Zimmerm., Lärmstr. 3.

Daniel Schweinfurth, Champagnerkellerei, Dorpater Str. 15/17 Telefon 483

...ß, Jul., Dw., Alexanderstr. 40W46.
...ewitsch, Jur., Mech., Gerberstr. 11W3
...berg, Ch., Klempner, Wenden. Str. 10.
...os, Alex., Auff., Wenden. Str. 43.
...meyer, Anna, Lehrerin, Bäckereistr. 10.
...ppe, Ed., Kol.-Hdl., Mühlenstr. 28W1.
...pper, Jan, Maler, Wallstr. 12.
Otto, Dw., Romanowstr. 18, W. 23.
...enthal, Aug., Wwe., Matthäistr. 99.
Ed., Böttcher, Essenhöf. Str. 28.
Karl, Böttcher, Holzstr. 1.
...k. Sieh auch Clark.
Karl, Schlosser, Wiesenstr. 5.
Serg., ehem. Bahnrevis., Ritterstr. 75
..., Jtz., Hdlr., Mosk. Str. 52.
...mann, M., Fuhrm., Revaler Str. 2.
...ohn, Paul Wilh.', Tapez.-Amtsmstr., kl. Weidendamm 10W17.
Alma, Kwh., Kalnezeem. Str. 161.
Fritz, Dw., Sprenkstr. 13.
Wilh. Heinr. Gust.', Bäcker, Oskarstr. 10a.
..., Pet., Dw., Mühlenstr. 6W10.
...sohn, Arth. Theod.', erbl. Ehrenb., Theaterboul. 3, W. 9, Vertreter der Société Anonyme des Minerais de Fer de Krivoirog, kl. Schmiedestr. 4, W. 3, ☎ 266.
...sson, Ilse, Wwe., Augustenstr. 12.
Joh., Zimmerm., Wolfsstr. 3, W. 8.
M., Zeichner, Bullensche Str. 5.
Klais, Joh., Maler, Hilfsstr. 13, W. 5.
...up, Karl, Hsb., Kandauer St. 29.
...ttenberg, Theod., Hsb., Amts-Schornsteinf.-Mstr., Laubstr. 7.
...kin, Faib., Glaser, Romanowstr. 110
...o, Karol., Frl., Basteiboul. 4, W. 8.
Nik., Kfm., Zollstr. 2W5, Büro: Schützenstr. 2, ☎ 3248.
...ktor Klau, 2. G., Weidendamm-Apotheke, Elisabethstr. 21a, ☎ 1660.
..., Alex. Fed.', Hg., Alexanderstr. 33.
Andsch Andsch', Fb., Bärenstr. 17W4.
Ed., Telegr.-Auff., Marienstr. 59W8.
Jan, Weber, alte Mitauer Str. 5.
Konst., Uhrm., alte Mitauer Str. 5.
Nik., Exped., Mosk. Str. 186, W. 3.
Viktor, Jnh. der Firma Viktor Klau, Elisabethstr. 4W8.
Wendel., Wwe., Bachstr. 10W9.
...uberg, Karl, Maurer, Petersb. Ch. 4
Leberecht, Wäger, Taubenstr. 13.
...uge, Pet., Zementw.-Werkst., Katholische Str. 52.
...umann, Elis., Wwe., Ritterstr. 76W8
...s, A., Wwe., Mühlenstr. 109, W. 17. ☎ 5601.
Alex. Joh.', Fabrikbmt., Mühlenstr. 8
Joh., Gefängnisauff., Todlebenb. 10.
Rosi., Schndrn., Blumenstr. 7.
...seek, Hel. Heinr.', Hgn., Fruchtstr. 10
...smann, Ant., Materialverw., Wendensche Str. 25, W. 16.
...sting, Marie, Hsbn., Wwe., Revaler Str. 72.
A., Töchterschule, Newastr. 31W17.
Rob. Dav.', Lehrer u. Schriftsteller, Mühlenstr. 34aW30.
...zan, Aug., Schlosser, Gerberstr. 6W9.
...w, Jan Jur', Vorarb., Waffenstr. 9
...gert, Bauleiter, Mühlenstr. 66.
...wa, Krist, Hg., Gertrudstr. 99W52.
...wan, Paul Otto', Fabrikbmt., Industriestr. 7W4.
...wanski, Leibe, Grav., Schmiedestr. 74.
P., Schuhw.-Hdl., Jakobstädt. Str. 11
J., Mützenhdl., Schmiedestr. 63.
Leibe, Hdlr., Parkstr. 1a, ☎ 4377.

— Mos., Graveur, Jesuskirchenstr. 16.
— N., Glasw.-Hdl., Suworowstr. 64.
Klawe, Ed., Bmt., Marienstr. 59W8.
— Andr. Zimmerm., Lange Str. 15.
— Ant., Amts-Glasermstr., Hsb., Ebelshöfsche Str. 9.
— Dor., Wwe., Friedensstr. 5, W. 3
— **Ernst, Hsb., Sternstr. 8, Q. 3.**
— Friedr. Karl', Klavierer, Elisabethstr. 20aW23.
— Heinr., Wraker, Oskarstr. 1W21.
— Jan, Auff., Waffenstr. 9W24.
— Jan, Dw., Marienstr. 10bW24.
— Jan, Schuhm., kl. Mosk. Str. 11.
— Irma, Hgn., Salamanderstr.
— Konst., Uhrm., Sprenkstr. 62.
— Mar., Hsb., Langestr. 15, Q. 1.
— Pet., Hsb., Talsensche Str. 25.
— Senta, Frl., Oskarstr. 1W18.
— Wilh., Zimmerm. Petersb. Ch. 6W21.
Klaweneek, Jan, Hdlr., Säulenstr. 106.
Klawin, A., Wwe., Matthäistr. 67W23.
— A., Wwe., Kaisergartenstr. 4W34.
— Alex., Hdlr., Dünaburger Str. 34.
— Andr., Bahnbmt., Theringer Str. 37
— Andr., Hsb., Palmstr. 3.
— Andr., Hsb., Petersb. Ch. 35a.
— Andr., Kol.-Hdl., Dorotheenstr. 23.
— Andr., Kurzw.-Hdlr. u. Schndr., Kiefernstr. 4.
— Andr., Maler, Romanowstr. 71W6.
— Andr., Tschlr., Hasenstr. 5.
— Anna, Hsbn., Moskauer St. 174.
— Anna, Hsbn., Moskauer Str. 164.
— Anna, Wwe., Gerberstr. 11.
— Arved, Hg., Mühlenstr. 72W5.
— Aug., Hdlr., Olgastr. 2.
— Aug., Wwe., Artilleriestr. 38.
— Aug. Jw.', Feldscher, Petersb. Ch. 14.
— Aug. Karl', Arb., Dorpater Str. 18.
— D., Kwh., Schulenstr. 19.
— E., Schuhw.-Hdl., Kurmanowstr. 2.
— E., Schuhm., Säulenstr. 37.
— E., Wwe., Romanowstr. 51.
— **Ed. Mang.', Kontordiener, Sandstr. 1.**
— Emilie, Schndrn., Kirchenstr. 8.
— Fritz, Milchhdlr., Falkenstr. 3.
— Georg P., Postbmt., Dorp. Str. 20.
— H., Priv.-Rechtsanw., Newastr. 3W16
— Hiob, Töpfer, Sternstr. 22.
— J., Buchhltr., Artilleriestr. 38.
— J., Priv., Suworowstr. 32.
— J., Schndr., Pauluccistr. 12, W. 17.
— J., Tschlr., kl. Altonaer Str. 16.
— Jak., Brauer, Hapsaler Str. 36.
— Jak., Hdlr., Säulenstr. 82W9.
— Jak., Hausverw., Wilnasche Str. 3.
— Jak., Zimmerm., Versohn. Str. 2.
— Jak. Jw.', Ger.-Bote, Stintseestr. 15
— Jan, Dw., Rumpenhöf. Str. 6W2.
— Jan, Expreß, Oskarstr. 17, W. 5.
— Jan, Fuhrm., Ritterstr. 79.
— Jan, Hdlr., Schiffsstr. 6.
— Jan, Hdlr., Schreyenbusch 5, 20.
— Jan, Hsb., Mitauer Ch. 58a.
— Jan, Hsb., Revaler Str. 73W12.
— Jan, Hsb., Schreyenbusch 2, 27.
— Jan Andr.', Kassir., Georgenstr. 6W19
— Jan, Kol.-Hdl., Moskauer Str. 145.
— Jan, Maler, Revaler Str. 65, W. 4.
— Jan, Maler, Spargelstr. 3W4.
— Jan, Maurer, Artilleriestr. 46.
— Jan, Maurer, Färberstr. 4.
— Jan, Maurerpol., Wolmar. Str. 45.
— Jan, Mech., Säulenstr. 81W20.
— Jan, Sattler, Rumpenhöf. Str. 8.
— Jan, Schmied, Schreyenbusch 1, 19.
— Jan, Schmied, Wolgundsche Str. 98.

— Jan, Schuhm., Georgenstr. 2a.
— Jan, Tschlr., Suworowstr. 79W17.
— Jan, Vorarb., Marienburger Str. 5.
— Jan, Vorarb., Schreyenbusch 2, 5.
— Jan, Vorarb., kl. Vegesacksh. 10.
— Jan, Wächter, Säulenstr. 63.
— Jan, Weber, Talsen. Str. 15.
— Jan, Zimmerm., Kaukasische Str. 8.
— Jeannot, Montör, Artilleriestr. 73.
— Joh., Fuhrm., Matthäistr. 54W7.
— Joh., Kfm., Matthäistr. 30.
— Jul., Hsb., Malermstr., Ritterstr. 51, ☎ 1870.
— Jur, Agent, Unionstr. 25aW15.
— Jw. Jw.', Reichsb.-Bmt., Artilleriestr. 38, W. 1.
— Karl, Bierhdl., Schreyenbusch 1,12a.
— Karl, Bierhdl., Zabelnsche Str. 1.
— Karl, Bierhdlr., Schützenstr. 11W2.
— Karl, Fuhrm., Revaler Str. 73.
— Karl, Fuhrm., Talstr. 18b.
— Karl, Fuhrm.-W., Atlasstr. 3.
— Karl, Masch., Bausk. Str. 72.
— Karl, Pianof.-Fabr., Marienstr. 22. ☎ 6175.
— Karl, Schlosser, Petersb. Ch. 6W22.
— Karl, Schlosser, Schreyenbusch 1,4.
— Karl, Schlosser, Wilnasche Str. 3.
— Karl, Telgr.-Bmt., Artilleriestr. 23
— Karl, Tschlr., Elisabethstr. 25, W. 11.
— Karl Gedd.', Werkmstr., Kiefernstr. 13
— L. B., Telegr., Gregorstr. 1.
— M., Hdlr., Laboratoriumstr. 25.
— Mar., Wwe., Färberstr. 22, W. 15.
— Mart., Hsb., kl. Lubahnsche Str. 5.
— Mart., Hsb., Wolgundsche Str. 100.
— Mart., Schmied, alte Mit. Str. 7.
— Mich., Fb., Säulenstr. 60W11.
— Mik., Hdlr., Mühlenstr. 87W20.
— Minna, Wwe., Färberstr. 21, W. 9.
— Nat., Wwe., Revaler Str. 54.
— Otto, Badestube, Wasserstr. 20.
— Otto, Hdlr., Waffenstr. 16W8.
— Otto, Sarghdl., Dünamünd. Str. 42.
— P., Präs. d. Rig. Spar- u. Vorschußvereins, Matthäistr. 50b.
— Paul, Wwe., Suworowstr. 102.
— Pet., Auff., Alexanderstr. 176.
— Pet., Bmt., Schreyenbusch 1, 15.
— Pet., Friseur, Vorst. d. Rettungsanst., Moskauer Str. 74.
— Pet., Hsb., Schreyenbusch 2,27.
— Pet., Maurer, Matthäistr. 61W5.
— Pet., Oekonom, Pet. Ch. 74.
— Pet., Tschlr., Gesellenstr. 22.
— Pet., Tschlr., Säulenstr. 94.
— Pet., Zimmerm., Ritterstr. 77.
— Pet., Vorarb., Schreyenbusch 2, 15.
— Pet., Zeitungsverk., Rumpenh. Str. 21.
— Prask., Direktrice, Moskau. Str. 144
— Rich., Fleischer, Wolmar. Str. 1.
— Rob., Briefir., Marienstr. 110.
— Rud., Hg., Marienstr. 56W19.
— Rud., Kellner, Bäckereistr. 12, W. 2.
— Rud., Maler, Duntenhöf. Str. 15W24
— Sascha, Maler, Marienstr. 29W9.
— Schmul, Hdlr., Eliasstr. 19.
— Th., Briefir., Theaterboul. 10, W. 11
— Wilh., Dir. des Sanatoriums Hasenholm, Friedrichsholm. Ufer 6, ☎ 5142
— Wold., Maler, Marienstr. 89W23.
— Wold., Mech., Gertrudstr. 99W22.
— Wold. Andr.', Fabrikbmt., Säulenstr. 91
„Silva" Klawing, Sauke & Weichel, 2. G., Holzbearb.-Anstalt, Inh.: Otto Klawing, Joh. Sauke u. Jul. Alfr. Weichel, Wasserstr. 20, ☎ 5325.
Klawing, M., Dw., Ritterstr. 75a, W. 7.

Karl Grünberg, Matthäistr. № 54, im eigenen Hause, Telephon № 2402. Die besten Gummireifen der Welt.

Moussirender Burgunder, weiss und rot; Bowlensect, Isabella gr. mousseux rosé; mouss. Rhein- und Moselwein; Champagner aus russ. und franz. Weinen, Maitrank usw. usw.

— Joh., Buchhltr., Matthäistr. 48, W. 22
— Karl Geo.', Vorarb., Kiefernstr. 13.
— Malw., Hsbn. „Marienstr. 22, W. 5.
— Otto, Mitinh. d. Firma „Silva“, Klawing, Sauke u. Weichel, Wasserstr. 20, ☎ 5325.
— Pet., Organist u. Kirchenschreiber an der Johanniskirche, Marienstr. 22, W. 5, ☎ 3474.
Klawrowsky, Jesr., Priesters-Wwe., Friedensstr. 17a, W. 6.
Klaws, J., Mech., Romanowstr. 36W29.
— Jan, Stellm., Revaler Str. 75W12.
— M., Former, Matthäistr. 131.
— Georg, Hdlr., Wilna. Str. 1.
Klawzan, Off. Aug.', Bahntelegr.-Bmt., kl. Altonaer Str. 18.
Klebanow, Sch., Holzhdlr., Eliasstr. 19.
Klebber, Jan, Schlosser, Schreyenb. 2, 22.
— Milda, Fbn., Schreyenb. 2,22.
Kleberg. Sieh auch Kleeberg.
— Elis., Fleischermstr.-Wwe., Karolinenstr. 16.
— Karl Karl', Hsb., Karolinenstr. 16.
— Willi, Musiklehr., Friedensstr. 8W20.
Kleck, Ans, Wagenb., Maurerstr. 14.
Klee, Alex. Wass.', Bevollm. der Ges. „Prowodnik“, Industriestr. 36W8.
Kleeba, Anliese, Wwe., Peterholmstr. 7.
Kleebach, Jak., Gärtn., Färberstr. 15W3.
— Ad., Schndr., Newastr. 14.
— Emil, Markthdlr., Hermannstr. 3.
— Otto, Maurer, Newastr. 38, W. 1.
— Pet., Schndr., Mühlenstr. 66W19.
— Rud., Schuhm., Thronfolgerb. 27.
Kleeberg. Sieh auch Kleberg.
— Andr., Böttcher, Matthäistr. 129W7.
— Jan, Hsb., Kartoffelstr. 7.
— Pet., Zimmerm., Bärenstr. 9, W. 12.
Kleek, Jan, Maurer, Ehstenstr. 1a.
Kleemann. Sieh auch Cleemann.
— Arv. Ed.', Hg., Glockenstr. 10.
— Joh., Maurer, Ritterstr. 58.
— Karl, Milchhdlr., Wasastr. Haus Mell.
— Karl, Zimmerm., Säulenstr. 7W11.
— Karol., Wwe., Peterholm. Str. 6.
— Leont., Fbn., Felliner Str. 5W6.
— Marie, Wwe., Glockenstr. 10.
— Mart., Werkmstr., Alexanderstr. 152.
— Wally, Auss., Felliner Str. 5W7.
Kleenberk, J., Koch, Newastr. 13, W. 26.
Klegmann, Ludw., Bmt., Karolinenstr. 16
Klehtneek, H., Masch., 1. Weidend. 25.
— Karl, Maurer, Matthäistr. 45.
Klei, Anna, Wwe., Bienenstr. 13.
— Dor., Wwe., Säulenstr. 96, W. 7.
Kleibas, A., Kellermstr., Revaler Str. 41
Kleimann, Ernst, Hdlr., Schreyenb. 2, 10a
— Eva, Hsbn., Schreyenb. 2, 10a.
— Jan, Schaffner, Wolgundsche Str. 86a.
— Mart., Schuhm., Steinstr. 8.
v. Klein, Ida, KR-Wwe., Kirchenstr. 4
Maschinenbau - Aktien - Gesellschaft vormals Gebrüder Klein, 1. G., Inh.: Akt.-Ges. in Dahlbruch, Direkt. in Riga: Gust. Ed.' Klein und Otto Ernst' Klein, Rumpenhöffsche Str., ☎ 704, Postfach 300.
A. J. Klein, 1. G., Eisen, Inh.: Abram Klein, Sprenkstr. 6, ☎ 2418.
H. Klein, 1. G., Holz, Inh.: Hirsch Klein, Münstereistr. 8, ☎ 3084.
J. Klein, 2. G., Eisenw., Inh.: Israel Klein, Suworowstr. 78, ☎ 1878.
Klein, Ad., Ing.-Techn., Ritterstr. 12.
— Fleisch- und Wursthdl., Eliasstr. 21, ☎ 5679.

— Abram J., Inh. d. Firma A. J. Klein, Romanowstr. 35, ☎ 5226.
— Ad., Priv., Gertrudstr. 23.
— Anna u. Emma, Putzm., Emmastr. 7.
— Alfr., Tapez., Färberstr. 25W43.
— Anna, geb. Bielewicz, Weißnähl., Schwarzenhöf. Str. 15.
— Aug., Frl., Mittelstr. 10W5.
— B., Arzt, Spr. 9—1 u. 5—8, Königsstr. 16.
— B. J., Eisenhdl., Sprenkstr. 17. ☎ 7053.
— Bernh., Kfm., Ritterstr. 47W16.
— Chaim, Schndr., Sadownikowstr. 17.
— Ed., Vorarb., Revaler Str. 28.
— Elias, Fleischer, Popowstr. 3aW107.
— Erich, Fabrikbmt., Jakobsstr. 28.
— Ernst K., Buchhltr., Mühlenstr. 44.
— Frdr., Buchb., Säulenstr. 83, W. 3.
— Friedr. Karl', Flaschenmstr., Karolinenstr. 7W20.
— Gust., Färber, Dorotheenstr. 50.
— Gustav Ed.', Dir. d. Maschinenbau-A.-G. vorm. Gebr. Klein, Nikolaistr. 27, W. 8, ☎ 1370.
— J., Hsb., Hospitalstr. 49.
— Jankel, Eisenhdl., Matthäistr. 24.
— Ilse, Wwe., kl. Altonaer Str. 19.
— **Joh., Bmt., Dünamünd. Str. 15.**
— Joh., Drucker, Mittelstr. 5.
— Joh., Frisör, Sprenkstr. 24W9.
— **Joh., Hsb., Augustenstr. 5.**
— Joh., Schndrmstr., Bäckereistr. 7W6.
— Joh., Schuhm., Albertstr. 13.
— Joss., Hdlr., Gertrudstr. 62W23.
— Isr. Abr.', Inh. d. Firma J. Klein, Suworowstr. 78.
— Jul., Auss., Königsstr. 24.
— Jul., Müller, Artilleriestr. 34W18.
— Jul., Lehrerin, Dünam. Str. 15.
— Karl, Bildh., Karolinenstr. 7, W.46.
— Karl, Hsb., Champetr. Str. 143.
— Karl, Hsb., Nußstr. 11, W. 1.
— Karl, Montör, Charlottenstr. 40W2.
— Kasp., Student, Revaler Str. 40W3.
— Ludw., Schuhm., Dünaburgerstr. 34.
— Mart., Former, Duntenhof. Str. 44.
— Marta, Wwe., Emmastr. 7.
— Math., Wwe., Gertrudstr. 61W15.
— Mik., Hdlr., Matthäistr. 31W46.
— Mow., Kfm., Schulenstr. 13.
— O., Hg., Antonienstr. 8W9.
— Olga, Lehrerin, Waldstr. 9.
— Osk. Ed.', Kb., Romanowstr. 80.
— Otto Ernst', Ing., Dir. d. A.-G. vorm. Gebr. Klein, Kirchenstr. 39W13
— Paul, Ing.-Techn., Industriestr. 16.
— Rob., Tischlr., Feldstr. 3W45.
— Ros., Frl., Moskauer Str. 66a.
— Rud., Hg., Münzstr. 11, W. 4.
— Ther., Wwe., Mühlenstr. 115, W. 20
— Wilh., Fleischer, Alte Mitauer Str. 33.
— Wilh., Lehrerin, Dünamünd. Str. 15.
— Wilh., Wwe., Schwimmstr. 19, W. 3.
— Wilh. Joh.', Frl., Kassir., Augustenstr. 5, W. 3.
Kleinberg, Ans, Hsb., Ebelshöf. Weg 17.
— Anna, Wwe., Revaler Str. 41W54.
— Art., Mech., Kojenholm. Str. 23.
— Christ., Portier, Zollstr. 2, W. 20.
— Edg., Amts-Malermstr., Lagerstr. 33
— Friedr., Dw., Bauske. Str. 66.
— Fritz, Setzer, Matthäistr. 48W23.
— H., Frau, Matthäistr. 44W14.
— Heinr., Setzer, Lagerstr. 33, Q. 1.
— Helene, Hsb., Frauenburgsche Str. 12.
— Hugo Ludw.', Ing.-Chem., Abt.-Chef der Ges. „Prowodnik“, 2. Weidend. 27a

— Jan, Lampenw., Elisabethstr. 29.
— Jan, Platzmstr., Holmstr. 8.
— Jan, Zimm., Marienmühlenstr. 6
— Indr., Schuhm., Strauchstr. 1.
— Joh., Priv., Heinrichstr. 16.
— Jul. Karl', Masch.-Mstr., Schulstr. 14W9.
— Karl, Hsb., Brandenburger Str.
— Karl, Hsb., Moorstr. 29a.
— Karl, Tischlr., Atgasenscher Weg 2
— Krist., Hsb., Bullen. Str. 9a.
— Krist., Schuhm., Muckenholm. Str.
— Lisa, Wwe., Mitauer Ch. 26.
— Marz, Hsb., Kaukasische Str. 13.
— Mik., Hg., Eliasstr. 3.
— Tennis, Tischlr., Katharinenstr. 1,
Kleine-Nölken, Ludw., Werkmstr., Seilstr. 1W1.
Kleinenberg, Emil Wilh.', Ing., Ass. am Pol., Schulenstr. 32, W. 9.
— Alex. Alex.', Ing.-Techn., Hafentei Industriestr. 36W10, ☎ 5985.
Kleingarn, Fr., Fabrikverw., Kirchstr. 33, W. 3.
— Harry, Agent, Kirchenstr. 33, ☎ 2
— Henr., Wwe., Hsbn., Kirchenstr. 33
Kleingesind & Chalfin, Zunahtm., Herrstr. 33.
Kleingesind, Hirsch, Hg., Mosk. Str.
Kleinhoff, Nik., Schndr., Blumenstr.
— Joh., Bankbote, Mariastr. 9W6.
Kleinholz, M., Wwe., Mühlenstr. 33.
Kleinitz, Mel., Frl., Suworowstr. 45
Kleinkinderbewahranstalt. Sieh Regist. Seite 2.
Kleinmann, Ehster, Putzhdl., Alexanderstr. 69, ☎ 4770.
— E., Putz- u. Modew.-Hdl., Alexanderstr. 60.
— Jur, Dw., Bauskesche Str. 53a.
Kleinmichel, Henr., Obergardorob., Elisabethstr. 43. Eing. Lazarettstr.
Kleinoff, Jan Jan', Arb., Gertrudstr.
Kleinop, Elisab., Wwe., Hsb., Adlerstr.
— Aug., Schlosser, Pokrowstr. 18W2
— Julie, Frl., Lagerstr. 20.
Kleinowski, Dav., Werkmstr., Ballastd
Kleinschmidt, Krist., Frisirsalon, 1. Weidendamm 2a.
— Grete, Wwe., Wendensche Str. 3
Kleinstein, Chaim, Klempn., Sprenkstr.
— Idel, Hdlr., Färberstr. 10W28.
— Pink., Holzhdlr., Sprenkstr. 35.
Kleisch, Joh., Vorarb., Felliner Str.
Kleist, Jeannot Baron, Dorpater Str.
— Paul Paul', Baron, Rechtsanw. Geh., Dorpater Str. 65.
v. Kleist, Adam Ludw.', Bankbmt., Jakobsstr. 20.
Kleitzun, Heinr., Ing., Schonerstr. 1
Kleiwo, Alex., Kb., Holstenhöf. Str.
Klezmann, O., Postbmt., Gertrudstr.
Klemberg, Dav., Hdlr., Palissadenstr.
Klementjew, Dm., Bmt., Revaler Str.
— Ign. Art.', Kanzleid., Dünaburger Str. 17.
— Iw., Kürschner, Palissadenstr. 2
— Iw., Tischlr., Gertrudstr. 129.
— Nast., Hsbn., Tulasche Str. 17.
Klemenz, Jul. Herm., Blumenstr. 1
Klemjata, Vikt., Bahnbmt., Kathol. Str. 48W42.
Klemko, Pet., Maler, Baumstr. 9.
Klemm, Karl, Bmt., Gertrudstr. 32
— Isabella, geb. Mitchell, Arzt-Fr. Ritterstr. 8b.

Karl Grünberg, Matthäistr. № 54, im eigenen Hause. Telephon № 2402. Die besten Gummireifen der Welt.

Jaeger & Co., Weingrosshandlung, Sünderstr. 3 Telefon 60

— Paul, SR, dirig. Arzt in der chirurg. Abt. im 2. Stadtkrankenh., Spr. 4½ bis 6 außer Sonnab. u. Sonnt., Kirchenstr. 13, ⊶ 4398, Privatklinik ebenda, ⊶ 2626.
Klemptner, Ad., Kfm., Mosk. Str. 62W3
— Arn., Kfm., Newastr. 21, W. 8.
— F., Drogenhdl., Antonienstr. 13.
— F., Kleiderhdl., Kalkstr. 22.
— Rud., Provisor, Marienstr. 22W4.
Klemtschinski, Ant., Masch., Grabenstr.43
Klemy, Doris, Frl., Kaufstr. 3W6.
Klenberg, Theod., Hsb., Gymnastikstr.17
Klenert, Karl Andr., Hsb., Blumenstr. 8.
— Jos. Karl', Hg., Gertrudstr. 109W15.
— Karl Franz', Kellermstr., Gertrudstr. 109W15.
— Konst., Werkmstr., Grenzstr. 2.
— (Leopoldine Bluhm), Sandstr. 12, ⊶ 4098.
— Sigism., Bmt., Alexanderstr. 54W29.
— Thekla, Hgn., Sandstr. 9W3.
Klenki, J. R., Geschirrhdl., kl. Münstereistr. 1.
Klenski, Sam., Auss., Dampfstr. 64.
Klentak, Ant., Kwh., Dünaburg. Str.25
Klepper, Christ., Wwe., Maurerstr. 2W33
— Joh., Schlosser, Baldohn. Str. 2a.
— Jul., Postbmt., Gertrudstr. 103W10.
— Mart., Maurer, Ritterstr. 44W25.
— Pet., Brieftr., Ritterstr. 54, W. 20.
Kleppermann, F., Zimm., Wolfsstr. 2.
Klesmet, Nik., Fuhrm., Kalnez. Str.129.
Kleter, Karl, Schmied, Petersb. Ch.125.
Kletkin, Mart., Dw., Mühlenstr. 48.
— Mart., Maurer, kl. Lagerstr. 1.
Kletneek, Krist. Joh.', Reichskontr.-Bmt., Marienstr. 113.
— Aug., Maurer, Gerberstr. 8.
Kletschow, Sem., Maurer, Wolmar. Str.1
Klettke, Jul., Hsb., Apothekerstr. 27.
Kletzky, Mos., Hg., Dünamünd. Str. 45.
— Aisik, Priv., Mühlgrabener Str. 7
— Leiser, Hdlr., Romanowstr. 125, W. 6.
Kleuser, Hugo Rich.', Untermstr., Tuckumerstr. 4.
— Kath., Wwe., kl. Lagerstr. 12, W.23.
— Rich. Rich.', Untermstr., Kurischestr. 5a
Klever. Sieh auch Klewer.
Klever, Arth., SR, Oberlehrer, Elisabethstr. 31a, W. 9.
— Paul, Ing.-Arch., 1. Weidend. 13W20
Klevesahl, Emil, Sparkass.-Bmt., Mühlenstr. 43, ⊶ 5821.
— Johanna, Frau, u. Frl. Theophile, Mühlenstr. 43, Q. 7.
Klewer. Sieh auch Klever.
Klewer, Elis., Wwe., Elisabethstr. 20a.
— Ad., Montör, Pernauer Str. 12a.
— Elis., Wwe., Rumpenhöf. Str. 21W35.
— K., Wwe., Romanowstr. 35W32.
— M., vorm. P. Gartz, Progymnas. Kalnezeem Str. 7.
— Wally, Klavierlehrn., Elisabethstr.20a
Klewzow, Ilja, Drechsler, Kurischestr. 4.
Kley, Karol., Hsbn., Lettenstr. 11a.
Kljatkin, Jank., Holzhdl., Smolensker Str. 3.
Kljatschko, Mowscha, Hdlr., Katholische Str. 34.
Kljausis, Oss., Kwh., Marienstr. 144.
Kljaw, Iw. Iw.', Gouv.-Bmt., alte Mitauer Str. 5W2.
Klibik, Mich., Bmt., Versohnsche Str. 6.
— Georg, Fuhrm., Revaler Str. 54W24
— Jur, Schmied, Waggonstr. 1.
— Otto, Schmied, Matthäistr. 121W10.
Klidsin, Mart., Fuhrm., Mühlenstr. 15.
Klidsin, Nik., Vorarb., Windstr. 32.
Klieberg, Marie, Schndrn., Ambothensche Str. 27.
Kliem, F., Inh. d. Firma R. Bergmann, Wallstr. 20W7, ⊶ 812.
Kliewe. Sieh Klihwe.
Kligin, Pet., Diener, Sadownikowstr. 37
Kligowski, Alex. Iw.', Stabskapt., Gertrudstr. 23.
Klihwe, Adelh., Hdlrn., Bienenstr. 9.
— Andr., Schiffskapt., Oskarstr. 1W24.
— Bernh., Schlossermstr., Industriestr. 10
— Friedr., Schlosser, Bienenstr. 11.
— Jan, Schiffskapt., Oskarstr. 1W25.
— Joh., Schiffskapt., Lagerstr. 7.
— Leon, Kesselschm., Dorotheenstr. 42.
— Lotte, Glanzpl., Popowstr. 3aW146.
— Ottil., Hsbn., Wwe., Industriestr. 10.
Maria Klim, 2. G., Getränkehdl., Wilnasche Str. 18.
Klim, Marie, Inh. d. Firma M. Klim, Wilnasche Str. 18.
Klima, Klara, Kirchenstr. 27W25.
Klimann, Jan, Fleischer, Gertrudstr. 98.
Klimanski, N., Schaffner, Kathol. Str. 4.
Klimas, Th., Bahnbmt., Altona. Str.12
Klimaschewski, Woiz., Oberstleutn., Ritterstr. 71.
— Viktor, Fuhrm., Ritterstr. 80.
Klimberg, Ad., Uhrm., Wolmar. Str. 9
Klimenko, Nik., Renteikassir., Alexanderstr. 33W28.
— N., Kinematogr. „Monrepos", Pauluccistr. 2, W. 1, ⊶ 4912.
Klimentowski, Alex. Wass.', Priester, Dorpater Str. 86.
Klimka, Alex., Klempner, Marienstr.126.
Klimm, Joh., Hsb., Grodnosche Str. 4.
Klimonow, Wass. Wass.', Bahnbmt., Elisabethstr. 89W23.
v. Klimontowicz, Kas. Jurj, Zollbmt., Romanowstr. 27W30.
— Alf. Kas., Hg., Romanowstr. 27W30.
S. P. Klimow, 2. G., Thee- u. Getreide-Hdl., Oelmühle, Inh.: Sergei und Michail Klimow, Theehandl.: Schwarzhäupterhaus, ⊶ 606, Oelmühle: Smolensker Str. 20, ⊶ 607 u. 1576.
Klimow, Al., Bmt., Schulenstr. 28W11.
— A., Oberschaffn., Sadownikowstr.37.
— Ant., Schuhm., Jarosl. Str. 25.
— Dem. Trof.', Zollbmt., Dünab.Str.60
— Iw. Nik.', Sortiermstr., Walzwerkstr. 3.
— Konst., Schaffner, Dünab. Str. 70.
— Mich. Step.', erbl. Ehrenb., Mitinh. der Firma S. P. Klimow, Jesuskirchenstr. 23, ⊶ 5731.
— Pet., Kfm., Sadownikowstr. 22, W. 7.
— Rod., Diener, Suworowstr. 80.
— Terenti M., Hsb., Fleischhdl., Dünaburger Str. 60, ⊶ 1864.
Klimowitsch, Ilja, KS, Gouv.-Bmt., Romanowstr. 64W21.
— Ad. Jur', Maler, Marienstr. 29.
— Julj. Jak.', Oberst, Alexanderstr. 24 W 6, ⊶ 5715.
— Mak., Dw., Alexanderstr. 125.
— Nik. Nik.', Stadtarzt, Spez. f. Nervenkrankh., Spr. 10—12 u. 5—6 Newastr. 5W5, ⊶ 2683.
— Theof., Buchb., Ritterstr. 75aW13.
— Vic., Schuhm., Hapsaler Str. 14.
— Viktor, Färber, Altstr. 2.
Klimowski, Masch., verl. Matthäistr.
Klimpmann, A., Schndr., Newastr.11W28
— K., Kwh., Sprenkstr. 13.
Klingbeil, Karl, Wächter, Kapselstr. 15.
Klinge, Jul. Alex.', Fabr.-Bmt., Marienstr. 50W17.
— Kath., Hsbn., Augustenstr. 11.
— Ludw., Fellinerstr. 7W25.
Klingenberg, Amal., Wwe., Stresowstr.3.
— E., Wwe., Schulenstr. 36, W. 12.
— Emil, Masch., Petersb. Ch. 130.
— Frdr., Buchb., Matthäistr. 52.
— Friedr., Buchhltr., Martinsstr. 2.
— Gust., Amts-Schlossermstr., Säulenstr. 41.
— Ilda, Gesanglehr., Schützenstr. 13W17
— Jul., Rentn., Schützenstr. 13W17.
— Karol., Apotheker-Frau, Mühlenstr. 35.
— Lucie, Klavierlehr., Mühlenstr. 35W3.
— W., Frl., Delikat.-Hdl., Jakobsstr.5.
Klingenstein, Gottl., Hsb., Moorstr. 9a.
Klingerit, J., Untermstr., Marienstr.106
Klingner, Friedr. Friedr.', Hg., Steinstr. 13, W. 5.
— Frieder., Hg., Krugstr. 1.
— Karl, Tschlr., Steinstr. 13, W. 5.
M. Klink, 2. G., Drogen, Inh.: Meer Klink, Alexanderstr. 34, ⊶ 4562.
Klink, Jan, Heizer, Sprenkstr. 58.
— Alex., Dw., Königsstr. 9.
— Cäcilie, Kfm.-Frau, Sandstr. 18.
— Meer, Inh. d. Firma M. Klink, Alexanderstr. 34W18.
— Sarah, Wwe., Smolensker Str. 3.
— Saul, Agent, Sandstr. 18W4.
Klinke, A., Mützenhdl., kl. Lagerstr. 30.
Klinkewitz, A., Wwe., Petersb. Ch. 103
Klinkis, Karl, Schndr., Revaler Str. 85.
— Ed., Hsb., Struktorstr. 3.
— Karl, Tschlr., Schreyenbusch 3,16.
Th. Klinklau, 2. G., Kolonialw., Inh.: Theod. Klinklau, Karlsstr. 1.
Klinklau, Alex., Bäckerei, Matthäistr. 83 Filialen: Mühlenstr. 44 u. Suworowstr. 44.
— B., Pens., Thronf.-Boul. 31.
— Lilly, Fb., Thronfolgerboul. 7.
Klinklaw, Joh. Joh.', Telegr.-Bmt., Gertrudstr. 74W15.
— P., Maurer, Dorpater Str. 88.
Klinowski, Pelag., Dw., Badstubenstr.2.
Klint, Andr., Zugf., Hsb., Kandau. St.3
— Hel., Lehrerin, Kalnezeem. Str. 167.
— Joh., Hsb., Bäckermstr., Kalnezeemsche Str. 167.
— Marie, Hsbn., Kalnezeem. Str. 167, ⊶ 4261.
Klintin, J., Schndr., Sprenkstr. 65W10.
„Klints", Konsumver., Simonstr. 8, ⊶ 4968.
— Kwh., Bärenstr. 13.
— Kwh., Hapsaler Str. 12.
Klintsohn, Ed., Kanzleibmt., Ritterstr. 7.
Klintz, Lotte, Wwe., Sprenkstr.62, W.50
Klionsky, Ur. Salm.', Kfm., Newastr. 8 W13, ⊶ 3911.
M. Kliot, 2. G., Getreide, Inh.: Mendel Kliot, Romanowstr. 127, ⊶ 820.
Kliot, Dav., Hdlr., Smolensker Str. 3.
— M., Tabak u. Kwh., Steinstr. 21, ⊶ 6757.
— Mend., Inh. d. Firma M. Kliot, Romanowstr. 127, ⊶ 820.
Kliotz, Mich., Mech., Theaterboul. 9W24.
Klipstis, L., Schndrn., Talsensche Str. 4a.
Klipsch, Jul., Gerber, Duntenhöf. Str.2
Klischan, Pet., Zimm., Adlerstr. 22.
Klitz, Zila, Wwe., Schwimmstr. 20, W.8.
Klitschin, A., Exped., Peterholm. Str.14

Karl Grünberg, Matthäistr. № 54, im eigenen Hause, Telephon № 2402
Die besten Gummireifen der Welt.

Eigene Filialen: Alexanderstr. 40, Telefon 4707. Basteihof, Sandstr. 31
:-: Dorpater Strasse Nr. 15/17, Telefon 483 :-:

Karl Grünberg, Matthäistr. № 54, im eigenen Hause. Telephon № 2402. Die besten Gummireifen der Welt.

Klitschis, J., Korkenschn., Alexanderstr. 53
Kljuk, Jur, Böttcher, Rabenstr. 15, W. 14.
Klizno, Pin., Schndr., Steinstr. 8.
Klock, A., Schiffskapt.-Wwe., Dorotheenstr. 14.
— E., Stadtbmt., Dorotheenstr. 13W4.
Klockmann, Karl, Faktor, Altstadt 9.
— Alwine, geb. Neß, Waldstr. 12, W. 2.
— Reg., Frl., Lagerstr. 1W3.
Klohß, Henr., Wwe., Palaisstr. 9.
Klohmann, Jos. Josef', Werkmstr., Alexanderstr. 153.
Kloitzkin, Sch., Hdlr., Kramerstr. 8W8.
Klon, J., Hdlr., Hasenholm. Ufer 21a.
Klook, Alice, Hgn., Revaler Str. 43W14
Klopenburg, M., Frl., Marienstr. 9.
— S., Frl., Lehrerin, Romanowstr. 16W4
Klopmann, J. Baronin, Pens., Antonienstr. 6.
Klopmann, Fritz, Schloss., Dorp. Str. 88.
Kloppenburg, Wilh., Krankenpfleg., Suworowstr. 122, W. 21.
Klor, Mowsch., Schuhm., Karolinenstr. 28
Klosinsky, F., Wraker, Dünab. Str. 25.

Restaurant und Weingarten
Kloster Keller
Haus der Großen Gilde
Inhaber:
M. F. Jansohn.
Telefon 160.

Klosterkeller, Restaurant, kl. Schmiedestr. 15 Haus der Großen Gilde, ☎ 160.
Alexander v. Klot, 2. G., Molkereiprod., Sandstr. 29, ☎ 2982, Molkerei „Reform", Romanowst. 78, ☎ 260. Alexanderstr. 14, ☎ 4068.
v. Klot, Aug., Rittersch.-Rentmstr., Klosterstr. 21, im Ritterhause W. 5.
— Alice, Klavierlehr., Todlebenboul. 10.
— Elisab., Frau, 1. Weidendamm 14, W. 2, ☎ 3962.
— Felix, Cand. jur., Rend. d. Livl. adl. Güter-Kredit-Soz., Kaisergartenst. 14. ☎ 6044.
— Hugo Andr.', Rechtsanw.-Geh., Geschäftsf. d. Baugef. Struktor, Spr. 1½—2½, Schloßstr. 7W5, ☎ 2854, wohnt Bikkernsche Str. 22, ☎ 1142.
— Nik. Burch.', Dir. d. Kreditvereins d. Hausbes., Stadtverordn., Thronfolgerboul. 11, W. 4, ☎ 1103.
— Rob., Bankbmt., Nikolaistr. 69, ☎ 5343.
— Wilh., Frau, Nikolaistr. 11, W. 4.
v. Klot-Heydenfeld, Wolfg., Sekretär der Wegeabt. d. Livl. Landr.-Kolleg., Bes. d. Gutes Kempenhof, Mühlenstr. 17, ☎ 5868.
Klot, J., Kwh., Steinstr. 21.
— Dav., Manuf.-Hdl., Mosk. Str. 22.
Klotschkow, Wass., Schuhm., Joroslawsche Str. 37.
Klotz, Dav., Zahnarzt, Mosk. Str. 66a
— Jos., Former, Pernauer Str. 25W28
Klowa, A., Hdlr., Gertrudstr. 89, W. 32.
Klub d. Russ. Ges., Georgenstr. 7, ☎ 672
Klubinow, Verk., Kirchendien., Moskau. Str. 50W14.
Kluck, Jeg., Frisirsalon, Labortoriumstr. 23.
— Ant., Former, Seestr. 23.
Kludt, Gust., Hausvater d. deutschen Handw.-Lehrlingsheim., Antonienstr. 18, ☎ 3651.
Klüchtzner, Marie, Baronesse, Kastellanin, Mitauer Ch. 23.
Klüger, Ant. Jan', Bürodiener, Nußstr. 24
H. Klüssmann, 2. G., Hotel St. Petersburg, Inh.: Hans Ludw.' Klüßmann, Schloßplatz 4, ☎ 158.
Klüßmann, Hans, Inh. d. Firma H. Klüßmann, Schloßplatz 4, ☎ 158.
— Ludw., Priv., Nikolaistr. 57/59.
Kluga & Erwald, 2. G., Glasw. und Lampen, Inh.: Karl Wold. Kluga und Jurre Erwald, Dorpater Str. 14, ☎ 6624.
Kluga, Karl, Vorarb., Talstr. 7.
— Karl, Kwh., Mühlenstr. 74, ☎ 4637,
— Karl, Mitinh. d. Firma Kluga & Erwald, Dorpater Str. 14, ☎ 6624.
— Pet., Parkettm., Talstr. 7.
Kluge, Andr., Masch., Unionstr. 1, W. 2.
— Anna, Wwe., Säulenstr. 55W40.
— Emilie, Hausverw., Gertrudstr. 15.
— Emilie, Wwe., Ritterstr. 66W2.
— Eug., Maler, Wendensche Str. 26.
— Friedr., Schlosser, Kirchhofstr. 8.
— Friedr., Schuhm., Kirchhofsstr. 8.
— Georg, Klempn., kl. Lagerstr. 26.
— Hugo, Prov., Gertrudstr. 7W4.
— Joh., Fabrikanst., Brückenstr. 5W42.
— Konst. Joh.', Stud.-Arch., 1. Weidendamm 13.
— Lisa, Wäsch., Sappeurstr. 1a.
— Ljubow, Lehrerin, 1. Weidend. 13W26
— Marg., geb. Goette, Börsenmakler-Wwe., Schützenstr. 13W13.
— Wera Heinr.', Bankbmtn., Schützenstr. 13.
— Wilh., Dw., Goldinger Str. 2.
J. Klugmann, 1. G., Handelsvermittl., Inh.: Jakob Klugmann, Schwimmstr. 32, ☎ 1071.
Klugmann, Jak., Inh. d. Firma J. Klugmann, Säulenstr. 32, ☎ 1075.
— J., Wwe., Schwimmstr. 32.
— Mowscha, Hg., Sandstr. 28W6.
Klukau, Pet., Schaffn., Schreyenb. 1, 21.
Klumberg, Jak., Hsb., Matthäistr. 64a.
— Jan, Tschlr., Kalnezeem. Str. 99.
Klundt, Sof. Joh.', Auff., Revalerstr. 53.
— Joh., Tschlr., Pernauer Str. 23.
Klupschas, Sim., Hsb., Wolgund. Str. 57.
Klupt, Mend., Klempner, Ritterstr. 52.
— B. L., Mech., Romanowstr. 76W9.
— Hillel, Schndr., Eliasstr. 8, W. 4.
Klurfeldt, Lew., Goldschm., Marienstr. 37
Klussin, Herm., Maurer, Zeltstr. 1.
Klussow, Dm., Tschlr., Gertrudstr. 110.
Kluth, Alb. Wilh.', Kfm., Versohn. Str. 3
— Alb. Alb.', Korresp., Versohn. Str. 3.
Klutz, Joh., Hg., Friedensstr. 17a.
— Otto, Heizer, Säulenstr. 83.
Klutze, A., Hg., Moskauer Str. 65.
— Krist., Arrend., Rodenpoiser Str. 9a
Kluzis, Ernst, Bierhdl., Essenh. Str. 11.
Klytschin, Alex., Artellschisch., Romanowstr. 17, W. 24.
Kmitto, Wik., Dw., Georgenstr. 2a.
Knabik, L., Ztgshdlr., Nikolaistr. 67aW28
Knabner, Ottilie, Ritterstr. 39.
A. Knagge, 1. G., Flachs, Inh.: Andrey Knagge u. Oswald Andersohn, Dorpater Str. 20, ☎ 957.
Knagge, Andr., Mitinh. d. Firma
Knagge, Dir. d. Spar- u. Vorschkasse d. lett. Handw.-Hilfsver., Dpater Str. 20W1.
— Joh., ehem. Bmt., Duntenhöf. St
Knapkis, Paw., Schmied, Schreyenb.
Knapp, Aug. Joh.', Werkmstr., Wasa Haus Meesit.
— Karl, Werkmstr., Schiffsstr. 8.
— Mart., Schndr., Nußstr. 10.
Knappe, Jak., Bmt., Kaisergartenstr.
— Karl, Chem., Fockenhöf. Str. 1.
— Olga, geb. Robinson, Agron.-Wi Klavierlehrn., Schulenstr. 13W22.
Knaps, Fritz, Masch., Hofesstr. 5.
Knastin, Andr., Dw., Dorpater Str.
Knauer, Nat., Frl., Charlottenstr. 6
— Jul. Theod.', Korresp., Smolensk Str. 16W10.
— Theod., Hdlr., Smolensker Str. 1
Knauff, Elisab. u. Sof., Lehrn., Suworowstr. 93.
— Julie, Wwe., Suworowstr. 93, W.
Knauke, Jak., Vorarb., Schreyenb. 2
— Joh., Hg., Nordstr. 11W7.
Knaukis, Jak., Elektromontör, Rodenpoiser Str. 3.
v. Knaut, Emmy, geb. Haken, Pens. Albertstr. 11W11.
— Marta, Mitinh. d. Firma A. Stoberg & Ko., Scheunenstr. 6.
Knedler, Jul., Schmied, Asylstr. 10.
— Joh., Fleischer, Rumpenhöf. Str.
Kneeks, Jan, Dw., Dampfbootstr. 1.
Kneet, Doroth., Wwe., Todlebenboul.
— A., Buchf.-Lehrer, Todlebenboul.
Kneger, Pet. Ant.', Stationsvorst.-Ge Hasendamm.
Knehsing, Jul., Maurer, Dorp. Str.
Kneht, Alex., Schlosser, Grabenstr. 2
— Anna, Wwe., Grabenstr. 29.
— Fritz Jak.', Bankbmt., Marienstr. W4, ☎ 4709.
— Hans, Bmt., Goldinger Str. 3.
— Jan, Hsb., Baumtern., Ritterstr. W1, ☎ 3695.
Kneis, K., Kupferschm.-Mstr., Romanowstr. 47W12.
Knesin, Marz, Maurer, Dorpaterstr.
Knjas, Iw., Fleischhdlr., Nikolaistr. 6
Knjasewitsch, H., Auff., Invalidenstr
Knie, Alice, Hgn., Alexanderboul. 1W
— Berta, Pension, Elisabethstr. 47.
— Kath., Krankenpfl., Hermannstr. 9.
Knie-Strauch, Leont., Frau, Gertrudst
Knieknecht, J., Zahntechn., Königsstr. ☎ 6159.

Kniep & Werner
Spedition u. Zollklarirung.
Riga, Georgenstr. 3.
Telefon 840 und 2751.
Postfach 276.
Reval, Baltischport, St. Petersburg, Odessa, Moskau, Riga, Windau, Wirballen, Tscheljabinsk.
Hch. Jung, Eydtkuhnen.
Inhaber: Kniep & Werner.

Kniep & Werner, 1. G., Zollklarirun Inh.: Alexander Werner, Prokurai Arnold Greb, Georgenstr. 3, Pe fach 276, ☎ 840 und 2751.

Jaeger & Co., Destillatur, Sünderstrasse Nr. 3
Telefon 60

Knieriem, Konr. Aug.', SR, dim. Kreisrichter, Bes. d. Gutes Muremoise in Livl., Antonienstr. 4W1.
— Wold. Aug.', WSR, Prof. Dr., Dir. d. Polyt., Dir. d. Ges. „Selbsthilfe, Kirchenstr. 31, ☎ 2148.
Knieriem, Eva, Wwe., Gertrudstr. 44.
— Arth. Wold.', Heliograf, Petersburg. Ch. 58W4.
— Christ., Frl., Schmiedestr. 9W2.
— Paul., Frau, Ritterstr. 83, W. 12.
Kniffer, Felix, Lehrer, Jutemanufakt. am Stintsee.
L. **Knigge**, 2. G., Handschuhfabrik, Inh.: Hermann Knigge, Prok.: Artur Froese, Fabr.: Walksche Str. 5, ☎ 2489, Niederl.: Kalkstr. 1, ☎ 2488.
Knigge, Franz, Amts-Handschuhm.-Mstr., Felliner Str. 13, ☎ 5893.
— Georg, Amts-Handschuhm.-Mstr., Walksche Str. 3.
— Kath., Wwe., Nikolaistr. 18W2.
— Wilh., Hg., Säulenstr. 27W10.
Knischewsky, R., Drucker, Schlock. Str. 37
Knisli, Jak., Fb., Turgenjewstr. 11W5.
Knito, Jos. Stan.', Gärtner, Dünamündesche Str. 22.
Knitze, A., Bmt., Rumpenhöf. Str. 6W6.
Knoble, F., Bibliothekar, Rathhausplatz 1.
Knoch, Christ., Dw., Margaretenstr. 1.
— Felix, Hg., Schützenstr. 15W22.
— Joh., Hsb., Witebsker Str. 23, Q. 8.
— Karl Karl', Ing.-Techn., Ass. am Polyt., Theaterboul. 9W17.
— Rob., Telegr.-Bmt., 2. Weidend. 10.
— Sam. Jan', Hg., Schulenstr. 27W14.
— Wilh., Werkmstr., Matthäistr. 52a.
Gesellschaft für Knochenkohlen-Fabrikation. Sieh Rigaer Knochenmühle usw.
Knochenstiern, W. H., Dr. med., Spr. um 2 Uhr für Ohren-, Nasen- u. Halskranke in seiner Privatklinik, Kirchenstr. 36, ☎ 1422 und 10—12 u. 5—6 in der Wohn. Kalkstr. 23, ☎ 2675.
Knodt. Sieh auch Knoth.
— Aug., Buchhdlr., Kaisergartenstr. 1.
— Eug. Aug.', Hg., Fruchtstr. 1, W. 1.
— Gust., Obermasch.-Mstr., Gertrudstr. 40
— Theod. Phil.', Buchhltr., Lagerstr. 21
Knöfler, Marg., Kapellmstr.-Wwe., Kirchenstr. 39.
Knöpfmacher, Gust., Fb., Karolinenstr. 17
Knoff, Eug. Aug.', Hg., Fruchtstr. 1.
— Heinr. Ludw.', Hg., Lermontowstr. 4a
— Ida, Ernestinenstr. 7W1.
— Joh., Prof. der Firma Jak. Beck, Ernestinenstr. 1.
— M., Wwe., Fruchtstr. 1, W. 1.
— P., Fabrikbmt., Schlock. Str. 35a.
— Jos., Wwe., Gertrudstr. 115W48.
Knohs, Ad., Schuhm., Wenden. Str. 18.
Knoke, Joh., Oekonomin, Apothekerstr. 13.
— Olga, Schndrn., Marienstr. 40.

Diplomingenieur
J. Knoll
Tief- und Eisenbeton-Bauunternehmung.
Herrenstraße 1.
Tel. 2817, Postfach 244.
Telegr.-Adr.: „Knoll, Riga".

J. **Knoll**, 2. G., Techn. Büreau, Inh.: Dipl. Ingenieur Joh. Knoll, Herrenstr. 1, ☎ 2817.
Knoll, Joh., Dipl. Ing., Inh. d. Firma J. Knoll, Herrenstr. 1, W. 6.
Knope, Herm., Priv., Säulenstr. 91W22.
— J., Hdlr., Dorpater Str. 68.
— Jan, Schndr., Matthäistr. 84W21.
— Karl, Hg., Paulluccistr. 17W15.
Knopf, Karl, Zimmerm., Marienstr. 105
— Mich., Hg., Annenhöfsche Str. 15.
Knopit, Mich., Dw., Fabrikantenstr. 3.
G. **Knopp**, 1. G., Papierfabr., Inh.: Der ungeteilte Nachlaß des verstorb. Gust. Gumal Knopp, Koll.-Prok.: Theod. Stieda, Herm. Mally und Karlos v. Tallberg, Fabrik und Kontor Bienenhof, Bauskesche Str. 57, ☎ 502
H. **Knopping**, 2. G., Agentur u. Postkartenverlag, Inh.: Hirsch Knopping, Abram Knopping, Simon Knopping, Königsstr. 32, ☎ 2320.
Knopping, Hirsch, Mitinh. d. Firma H. Knopping, Königsstr. 32, W. 3.
— Abr., Mitinh. d. Firma H. Knopping, Königsstr. 32, W. 3.
— Sim., Mitinh. d. Firma H. Knopping, Königsstr. 32, W. 3.
Knorr, Alfons, Bankbmt., Säulenstr. 8W2
— Ark. Herm.', Kfm., Säulenstr. 62.
— C. M., Frau, Domplatz 5W5.
— Emil, Hg., Hirtenstr. 2W24.
— Ella, Wärterin, Ritterstr. 7.
— Emilie, Wwe., Schmiedestr. 36.
— Ferd., Kettenschm., Goldinger Str. 19
— L., Küster u. Kirchenschreiber an der Jesuskirche, Jesuskirchenplatz 8, W. 1.
— Livia, Kbn., Suworowstr. 17.
— Paul, Schreiber, Fuhrmannsstr. 25.
v. Knorre, Georg, Dr. med., Frauenkr., Spr. 10—2 u. 5—6, Thronf.-B. 27, I, ☎ 1594, Privat-Frauenklinik Thronfolgerboul. 27, II, ☎ 1395. Wohn.: Romanowstr. 3, ☎ 4545.

— Berth., Hsb., Moskauer Str. 249aW1
— Marliese, Wwe., Elisabethstr. 31a.
Knothe, Alfr. Ernst', Werkmstr., kl. Lagerstr. 6.
— Friedr. Friedr.', Masch.-Mstr., Mühlenstr. 34W18.
— Marie, Schndrn., Schwartzenh. Str. 15
— Wilh. Friedr.', Werkmstr., Alexanderstr. 153.
Knuth, Dav., Hg., Gertrudstr. 121.
— J., Musiklehrer, Elisabethstr. 91.
Kobas, Anna, Frl., Säulenstr. 53.
Kobekow, Valentine, Frau, Gerberstr. 13
Kobel, J., Setzer, Marienstr. 77W12.
Kobelenski, Karl, Schlosser, Grabenstr. 20
Kobelew, Anna, SR-Frau, Alexanderstr. 44.
— P., Hg., Parkstr. 4.
— Pet., Lehrer, Matthäistr. 32W16.
Kobjako, Ant. Sylv.', Bahnbmt., Kurmanowstr. 23, W. 3.
Kobjakow, L., Wwe., Marienstr. 10bW10
N. **Koblenz**, 2. G., Holzhdl., Sägem., Inh.: Naftali Koblenz, Dampfstr. 54, ☎ 2053.
Koblenz, Hirsch, Kfm., Suworowstr. 10, ☎ 5720.
— Naftali, Inh. d. Firma N. Koblenz, Marienstr. 103, ☎ 4509.
— Rom., Zunahtm., Popowstr. 3aW72.
— Selig, Kfm., Dampfstr. 64.
Kobler, Ed., Mech., Windausche Str. 2.
Koblez, Nira, Wwe., Mosk. Str. 42.
S. **Kobljakow**, 2. G., Musikinstrumente, Inh.: Sofja Kobljakow, Moskauer Str. 61.
Kobljakow, J., Holzhdlr., Gogolstr. 23W4.
Kobolt, Jw., Postbmt., Sprenkstr. 2W32.
Kobrin, J., Zunahtm., Smolensk. Str. 6.
v. Kobro, Nik. Nik.', Mitinh. d. Firma Lichtwerk u. Kobro, Elisabethstr. 12W2
v. Kobylinski, Bolesl., Korresp., kl. Neustr. 6W7.
— Osk. Ant.', Dr. med., Hsb., Kalnezeemsche Str. 23.

КАРЛЪ БАЛКЪ
J. C. Koch
gegründet 1842.
Sassenhof,
Krusenhöfsche Strasse.
Telefon 417, Postfach 292.
Telegramm-Adresse: Lackkoch.
КАРЛЪ БАЛКЪ

— Alex., Priv., Stralsunderstr. Haus v. Sengbusch.
— Alex. Karl', Romanowstr. 1W3.
— Emilie, geb. Kauzmann, Romanowstr. 1
Knorre, Anna, Wwe., Sandstr. 28.
— Emilie, Frl., Mühlenstr. 9W24.
D. **Knospe**, 2. G., Musikinstrum., Inh.: Dav. Knospe, Marienstr. 10b, ☎ 6906 Filiale Alexanderstr. 64.
Knospe, Ad., Hg., Katharinend. 8.
— Ad., Hg., Marienburger Str. 5.
— Joh., Musiker, Suworowstr. 100.
Knospenberg, Karl, Expreß, Artilleriestr. 40
Knostenberg, Anna, Strick., Fuhrmannstr. 9
Knoth. Sieh auch Knodt.

J. C. **Koch**, 1. G., Lackfabr., Kommand.-Ges., einz. off. Gesellsch. Viktor Juon, Krusenhöf. Str. 3, ☎ 7287.
Koch, A., Spark.-Bmt., Mühlenstr. 84.
— A., Provisor, Drogenhdl., Alexanderstr. 10.
— Ad., Hdlr., 1. Weidendamm 13W12
— Adelh., Frau, Gertrudstr. 131, W. 3.
— Alex. Mich.', Fabrikbmt., Friedensstr. 35.
— Alfons, Provisor, Mühlenstr. 133.
— Anna, Wwe., Conv. z. hl. Geist 2.
— Anna, Wwe., Schreyenbusch 2, 16.
— Anna Christ.', Bahnbmtn., Säulenstr. 35, W. 14.

Karl Grünberg, Matthäistr. № 54, im eigenen Hause. Telephon № 2402
Die besten Gummireifen der Welt.

Alle Sorten Schnäpse: Kümmel, Pomeranzen, engl. Bitter, Kirsch, Pfefferminz, Njeshinskaja, Rjabinowka, Rig. Balsam usw.

Karl Grünberg, Matthäistr. № 54, im eigenen Hause. Telephon № 2402. Die besten Gummireifen der Welt.

— B., Kassirerin, Sünderstr. 14W7.
— Benigna, Frau, Goldinger Str. 7a.
— Cäcilie, Buchbind.-Inh., Newastr. 8. ☎ 6617.
— Dan., Mech., Wendensche Str. 15.
— E., vorm. Ulbricht, Elektrotechn., kl. Sandstr. 3, ☎ 5271.
— Ed., Schmied, Martinshöf. Str. 3.
— Edg., Kfm., Krusenhöf. Str. 3.
— Edg. Joh.', Jägerstr. 4W15.
— Edwin Woldemar', Prok. d. Firma Gesellsch. der Newsky Nähgarn-Manufaktur, Gertrudstr. 67, W. 4.
— Em., Wwe., Sünderstr. 14, W. 7.
— Emilie, Albertinenschw., Ritterstr. 3.
— Emma, Kontorbmtn., Sünderstr. 14.
— Emmy, Frl., Jägerstr. 6W3.
— Ernst, Hg., Suworowstr. 88W12.
— Ernst, Untermstr., Lermontowstr. 8.
— Erwin Ernst', Dr. phil., Ing.-Chem., 1. Weidendamm 4W2.
— Ferd., Böttcher, Frauenb. Str. 16.
— Ferd., Buffetier, Gertrudstr. 99W28
— Gust. Heinr.', Hg., Torgel. Str. 6W1
— Hans Jak.', Fabrikbmt., Bäckereistr. 10, W. 30.
— Heinr., Dreher, Pionierstr. 1.
— Heinr., Schiffskapt., Schiffsstr. 25.
— Hel., Bahnbmtn., Säulenstr. 35.
— Hieron. Ed.', Bmt., Elisabethstr. 10W7
— J., Kfm., Schiffsstr. 22.
— Joh., Schmiedemstr., Stationsstr. 7.
— Joh. Karl', Materialverw., Suworowstr. 116.
— Jul., Bmt., Moskauer Str. 225W2.
— Jul., Maurerpol., Kalnezeem. Str. 45
— Karl, Musiklehrer, Suworowstr. 45.
— Karl, Priv., Torgelsche Str. 6.
— Karl, Satter, Helenenstr. 25.
— Karl Krisch', Bmt., Säulenstr. 91W13.
— Leonid Jak.', Ing., Bahnbmt., Säulenstr. 29W7.
— Luise, Wwe., Mitauer Ch. 38a.
— M., Hsb., Hotelport., Friedensstr. 35.
— Marg., Hsbn., Revaler Str. 82, W. 1.
— Nat., Wwe., Gertrudstr. 67W2.
— Nik. Friedr.', SR, Dir. d. Stadtgymnas., Thronfolgerboul. 8W1.
— Stan., Dreher, Moritzstr. 2a.
— Walter Wilh.', Hg., Kämmereistr. 11
— Wilh., Exped., Alexanderstr. 108.
— Wilh., Hsb., Rentn., Glockenstr. 11, ☎ 1939.
— Wilh., Werkmstr., Sünderstr. 14W8.
Kochan, Emilie, geb. Traugott, Mitinh. d. Firma F. W. Jetzkewitz, Nikolaistr. 39W2.
— Wlad. Alex.', HR, Akzisebmt., Kirchenstr. 27W7.
Kochanow, N. F., KA, Geschäftsf. der Dom.-Verw., Alexanderstr. 36, W. 13.
— Elis., Wwe., Mühlenstr. 3.
Kochanski, Andr., Hsb., Karolinenstr. 28.
— S. A., Bmt., Karolinenstr. 28W3.
Kochno, Mich. Nik.', Bahntelegr.-Chef, Gertrudstr. 61W6, ☎ 9162.
Kock, Emilie, Frl., Schreyenbusch 1, 29.
— E., Schndr., Alexanderstr. 125W41.
— E., Schndr., Pernauer Str. 2a.
Kocket, Joh., Werkmstr., Ziegelstr. 5W18
Koddaras, Jurre, Hsb., Marxstr. 4.
Kodde, Nad., Auff., 2. Weidendamm 21.
Kodin, Hirsch, Klempn., Gertrudstr. 74W6
Kodol, Marie, Wwe., Theaterboul. 2.
— Alex. Joh.', Theaterboul. 2.
— Jur., Heizer, Grabenstr. 32.
— Pet., Hg., Maurerstr. 2W17.
Kodrschinski, M. H., Bmt., Windstr. 16.

Kögel, Alex. Iw.', HR, Sekr. d. Reichsb., Revaler Str. 31, W. 8.
Köhler. Sieh auch Köler.
Köhler, Adel., Wwe., Klavierverm., Altstadt 17W3.
— Edm., Bahnbmt., Romanowstr. 74W2.
— Georg, Kellner, Alexanderstr. 34W22.
— Gust., Theatermus., Theaterboul. 9.
— Heinr., Dw., Wolmar. Str. 5.
— Hugo Gust.', Theaterboul. 9, W. 26.
— Joh., KR, Oberlehrer, Nikolaistr. 69a
— Karl Karl', Werkmstr., Bersohnsche Str. 7W3.
— Oliv., Tanzschule, Sünderstr. 24W2.
— Rich., Fabr.-Bmt., Emmastr. 14.
— Rud., Schlosser, Alexanderstr. 192.
— Rud. Nik.', Bmt., Kirchenstr. 37W2.
— Wilh., Werkmstr., Valentinstr. 4.
Köhlert, Alfr., Schlosser, Sprenkstr. 63.
— Alex., Schlosser, Kandauer Str. 1a.
— Gotth., Vorarb., Petersb. Ch. 56
— K., Mehlhdl., Revaler Str. 25.
— Rich., Hg., Kaisergartenstr. 4, W. 25.
Köhlo, Oss., Dw., Marienstr. 4, W. 30.
Köhn, Alb., Untermstr., Fruchtstr. 14.
Köhnberg, Joh., Mech., Revaler Str. 40.
Köiw, P., Schuhm., Suworowstr. 10.
Koel, Alex., Hsb., Schreyenb. 7,14.
— Marie, Wwe., Pens., kl. Münzstr. 19.
Köler. Sieh auch Köhler.
— Alide, Hgn., Nikolaistr. 57W21.
— Lucie, Wwe., Nikolaistr. 57W21.
Kölvin, Edg. Osk.', Werkmstr., Artilleriestr. 4W6.
— E., Wwe., neue Ritterstr. 3bW12.
— Wilh. Osk.', Prok. d. Firma Paul Stolterfoht u. Ko., neue Ritterstr. 3a.
v. Koenig, Paul, Oberst, Elisabethstr. 39.
Koenig, Alex. Ernst', Bevollm. Bürochef d. Ges. Prowodnik, Nikolaistr. 24W19
— Adam, Träger, Matthäistr. 95.
— E., Frl., Scheunenstr. 28, W. 4.
— E., Kanzleibmt., Annenhof. Str. 1.
— Emilie, Wwe., Elisabethstr. 15, W. 3. ☎ 1534.
— Heinr., Frisör-Amtsmstr., Bikkernsche Str. 29W12.
— Joh., Dw., Mittelstr. 10W28.
— Joh., Hg., Nikolaistr. 66W2.
— Leop. Georg', Ing., Dir. d. Ersten Russ. Superphosphatfabrik Mühlgraben. A.-G., Kirchenstr. 5W5, ☎ 3469
— Theod. Georg', Ing., Altonaer Str. 4.
— Wilh., Buchb., Romanowstr. 80, W. 6.
Königsberg, Theod., Kwh., Ritterstr. 28.
Königsfest, A., Schndr., Wenden. Str. 5.
— R., Hdlr., Jesuskirchenstr. 21.
— Wilh. Jul.', Rentn., Gertrudstr. 63W7
Ed. Koenigstaedter, 2. G., Anspach-Apotheke, Alexanderstr. 34, ☎ 1713.
Königstaedter, Ed., Provisor, Inh. d. Anspach-Apotheke, Alexanderstr. 34 ☎ 1713.
— Pet. Ed.', Prov., Dorpater Str. 7W6
Köpke, A., Amtsbote, Matthäistr. 31W5
— Aug., Fuhrm., Färberstr. 11.
— Joh., Fleischer, Gertrudstr. 73W2.
— Karl, Fuhrm., Revaler Str. 55.
Köppel, Karl Georg', Advokat, Marienstr. 126.
Köppen, Marie, Wwe., Hsbn., Matthäistr. 48.
Köppler, Nik., Schlosser, Säulenstr. 107.
Körber, Karol., Pastoren-Wwe., Schulenstr. 31.
— Art., Steinsetzer, Abguld. Str. 24.
— Aug., Maurer, Schreyenb. 2.13.
— Emilie, Wwe., Abguld. Str. 6.

— Math., Frl., Abguld. Str. 6.
— Wilh., Klempn., Schreyenbusch 2,4
Kördel, Bruno Wilh.', Bautechn., Jurfernstr. 8.
Koers, Karl, Werkmstr., Plettenberg Rig. Stahlw.
Körster, Aug., Hsb., Grenzstr. 26.
— Kath., Hsbn., Grenzstr. 26.

Russische Maschinenbau-Aktien-Gesellschaft
Bratja Körting
Vertreter:
Ing. Techn. **Otto Mukke,**
kl. Schmiedestr. 16, Tel. 7903
Zentralheizung, Ventilation,
Motore, Strahlapparate.

Körting, Gebr., Techn. Büro, Vertret. Otto Mukke, kl. Schmiedestr. 16.
Kösche, Mart., Amts-Maurermstr., H. Walksche Str. 4.
Kösler, Marie, Wwe., Dorpater Str.
Kösslin, A., Hdlr., Alexanderstr. 88W5
— Agraf., Hsb., Eliasstr. 9, W. 1.
— Anna, Wwe., Peterholmstr. 3W15.
— Ed., Fleischhdl., Suworowstr. 30. wohnt Suworowstr. 38W3.
Hugo Köster, 2. G., Handelsvermit. Inh.: Albert Julius Hugo Köst. Neustr. 9a, ☎ 521.
Köster. Sieh auch Kester.
Köster, Herm., Dir. u. Prok. d. Fir. Ferd. Mülhens, Filiale in Riga, Ka linenstr. 22, ☎ 3067.
— Chem., Waisenstr. 7W7.
— Hugo, Inh. d. Firma Hugo Köst. Industriestr. 1bW12, ☎ 7519.
— Joh. Otto', Buchhdlr., Hsb., Rüb str. 3.
Koéte, Ed. Friedr.', Bürobmt., Alex derstr. 106, W. 17.
Koettnitz, Alex. Max', Dipl.-Ing., Al anderstr. 18W4.
— Eug. Max', Dipl.-Ing., Sandstr.
Kofsski, Marie, Wwe., Felliner Str.
Kogan, Mich. Lwow.', Ing.-Chem., D pon. Dir. d. A.-G. Phönix, Peter Ch. 16, ☎ 549.
Kogbetljanz, Nik. Serg.', Techn., Ba bmt., Romanowstr. 62, W. 40.
Kogolinski, Oss., Kutscher, Marienstr. 1
Kohde, Jur, Hsb., Kandauer Str. 5
Kohgen, Jak., Hg., Sprenkstr. 2, W.
Kohgen, Joh. Mich.', Hdlr., Gertrudstr.
Kohkin, Jul., Schlosser, Pokrowstr. 12.
Kohkis, Minna, Wwe., Krebsstr. 7.
Kohl, Aug., Hg., Säulenstr. 49aW28.
— A., vorm. Scheuermann, Wein-Es Fabrik, Suworowstr. 130, ☎ 680
— Anat., Hg., Felliner Str. 3a.
— B., Bmt., Matthäistr. 67, W. 24
— Ed., Bäcker, Rujen. Str. 5.
— Elisab., Hg., Säulenstr. 49aW28.
— Fritz, Schlosser, Talsensche Str. 2
— Gust., Schlosser, Pernauer Str. 1
— Heinr. Ludw.', Zimmerpol., Säul str. 58.
— Jan, Malerwerkst., Revaler Str. wohnt Helenenstr. 15.
— Joh. Theod.', Hsb., kl. Vegesacksh
— Lina, Wwe., Säulenstr. 49aW28.
— Marie, Wwe., Mittelstr. 9.
Kohldorff, Aline, Wwe., Kalnez. Str.

G. A. Schweinfurth, Weingrosshandlung, Rathausplatz Telefon 485

— Anna, Gal.-Hdl., Marienstr. 78.
— J., Schneidermstr., Schmiedestr. 6.
— Mich., Fleischer, Marktstr. 1.
ohlhase, Oswald, Dir. d. A.-G. f. chem. Holzindustrie, d. Russia Fahrradwerke u. Automobilfabr. A. Leutner u. Ko. u. d. A.-G. Lange u. Sohn, Alexanderstr. 49W6.
— Konst., Mässör, Friedensstr. 8W14.
ohlhepp, Wilh. Heinr.', Werkmstr., Elisabethstr. 2.
ohlmann, Emma, Hgn., Münzstr. 11W3.
— Friedr., Agent, Gertrudstr. 43W15.
— Rob., Lithogr., kl. Jungfernstr. 11.
— W., Zimmerm., Oskarstr. 12.
ohlmetz, Friedr., Rentn., Romanowstr. 24, W. 10.
— Aug., Glasm.-Mstr., Brückenstr. 5W19
— Gebr. Rob.', Hg., Ingeniörstr. 1W7.
— Vera, Auff., Brückenstr. 5W19.
ohn, H., Privat., Sprenkstr. 2, W. 50.
— Isr. Hirsch', Hg., Sprenkstr. 2W54.
— Salm. Hirsch', Exped., Talstr. 14W26, ☎ 1289.
ohnert, Alf. Gotth.', Hg., Schulenstr. 4
— Lina, Wwe., Kleiderhdl., Mühlenstr. 28.
— Thea, Schndrn., Schulenstr. 4W17.
ohr, Marg., Wwe., Subbatsche Str. 3.
ohs, Fritz, Fleischer, Duntenhof. Str. 15.
ohse, Jak., Bahnbmt., Ludwigsstr. 2W22
ohß, Artur, Antonienstr. 14aW21.
ohzen, Hel. Wold.', Auff., Säulenstr. 94
— Emil Wold.', Priv., Säulenstr. 94W3
ohzer, Alb., Schuhm., Scharrenstr. 25.
— A., Hg., Theaterboul. 1W7a.
— Artur Rob.', Hsb., Aelterm. des Schmiedeamts, Wagenfabrik, Mühlenstr. 93, ☎ 1906.
— Dav., Vorarb., kl. Lagerstr. 32.
— E., Stellm., Karolinenstr. 16W12.
— Jan, Holzwr., Ballastdamm 7.
— Joh., Hsbn., Ballastdamm 7.
— Karl Ed.', Hg., Lagerstr. 11W12.
— Pet., Fleischer, Meinhardstr. 9.
— Rob., Wagenb. u. Hufschm., Mühlenstr. 93, ☎ 1906.
oibzin, Adam Grig.', Schulvorst., Weißensche Str. 8b.
— A., Lehrerin, Schlocksche Str. 47a.
— Doroth., Wwe., Karolinenstr. 7, W. 48
— Franz, Tschlr., Sprenkstr. 21.
— G. H., Kanzleibmt., Andreasstr. 3.
— H., Frl., Telegr.-Bmt., Marienstr. 32
— J., Lehrer, Dünaburger Str. 49W3.
— Jan Marz', Maurer, Marienstr. 32.
— Jul., Dw., Wolgund. Str. 32.
— Karl, Bäcker, Färberstr. 19W10.
— Karl, Lehrer, Alexanderstr. 103W41.
— M., Lehrerin, Schlocksche Str. 47a.
— Marie, Friseuse, Sprenkstr. 21, W. 6.
— Mart., Hsb., Schreyenbusch 4, 10.
— Nik., Musiker, Grabenstr. 12.
— Pet., Milchhdl., Moskauer Str. 105.
oiart, Fritz, Hsb., Dünamünd. Str. 48
oibin, Sam., Buchb., Mosk. Str. 41.
— J., Klempnerei, Kurmanowstr. 27.
oielo, Adam, Schlosser, Seestr. 5.
oikſohn, Nik. Georg', Hg., Walſtr. 27.
oilis, Adam, Schlosser, Lazarettstr. 1W8
A. B. Koilju, 2. G., Tabakhdl., Inh.: Abram B. Koilju, Alexanderstr. 3, ☎ 3858, Marienstr. 31, ☎ 7487.
Koilju u. Ko., Sandstr. 29, ☎ 6891.
Koilju, Abram, Inh. d. Firma A. B. Koilju, Alexanderstr. 23W1.

— Samuel, Klebstoff-, Schmierseife- und Sirupfabr., Bausk. Weg 5, ☎ 1790. Wohn.: kl. Schmiedestr. 1, W. 9.
Koinatzki, Joh., Werkmstr., Weißenhofsche Str. 1.
Koinow, Wlad., Kassir., Mitauer Ch. 59
Koiranski, H. B., Amer. zahntechn. Lab., Suworowstr. 32W1, ☎ 8154.
Koiro, Felix, Labor., Meinhardstr. 8.
— Bolesl., Schuhm., Stintseestr. 11.
Koirowitsch, Wass., Bmt., Falckenstr. 5.
Kokan, Ernst, Dw., Theaterstr. 1.
— Felix, Gummiarb., Dachsstr. 1.
— Ros. Jos.', Auff., Dachsstr. 1W4.
Kokin, A., Montör, Alexanderstr. 147a
— A., Schndr., Säulenstr. 76W33.
— Ant., Schlosser, Wendensche Str. 32.
— Jgn., Bahnbmt., Palissadenstr. 17.
— Jos., Bahnbmt., Gertrudstr. 131.
— Jsid., Schaffner, Kathol. Str. 10.
— Jw., Schaffn., Säulenstr. 93.
— Wass., Maurer, Romanowstr. 145.
— Wik., Kwh., Romanowstr. 123.
Kokis, Eva, Frl., Gertrudstr. 69W6.
Kokkonen, Franz, Hg., Goldinger Str. 27a.
„Kokle", Musik- u. Gesangver., Alexanderstr. 59.
Kokle, Jan, Schndr., Rumpenh. Str. 25
Koklin, Kasp., Vorarb., Muckenh. Str. 31.
— Otto, Maler, Matthäistr. 57W40.
Koklit, Ernst, Hsb., Thüringen. Str. 38.
— Edde, Wwe., Elisabethstr. 31W25.
— Emil, Kwh., Kalnezeemsche Str. 98.
— Jan, Kofferm., Schonerstr. 3.
— Joh., Hsb., Kalnezeemsche Str. 98.
— Pet., Schndr., Kalneeem. Str. 127.
Koknes, Mart., Briefstr., Romanowstr. 18
Kokorenis, Anna, Wwe., Hapsalerstr. 28.
Kokorew, Wass. Minajew.', Bahnbmt., Mühlenstr. 102W6.
Kokorisch, Anna, Wwe., Palissadenstr. 31.
— Ant., Töpfer, Stintseestr. 7.
Kokoschkin, Pet., Zeichner, kl. Palissadenstr. 17W11.
Kokum, Max, Goldschm., Suworowstr. 39
— R., Modelltischlr., kl. Lagerstr. 32.
Kokuschkin, Dim., Schuhm., Twersche Str. 9.
Koläda, Mich., Dw., Seestr. 9.
Kolaitis, Wik., Mälzer, Ritterstr. 54W16.
Kolakow, Jak., Schlosser, Pernauerstr. 9.
Kolat, Herm., Zimm., Dorpater Str. 88.
Kolbanow, J., Schaffn., Mosk. Str. 82
Kolbanowski, S., Thronfolgerboul. 17, ☎ 7581.
Kolbatschewski, W., Schuhm., Matthäistr. 103, W. 58.
Kolbe, Carl, Bauuntern., Hsb., Mühlgrabener Str. 14a, ☎ 2850, Wohn.: 1. Weidendamm 20, ☎ 6886.
— Aug., Jng., Newastr. 29W14.
— Ferd., Hsb., Seestr. 5, ☎ 2850.
— Karl, Bierhdl., Seestr. 35.
— Karl Aug.', Hsb., 1. Weidendamm 20
— Karl Wilh.', Reisender, Newastr. 15.
— Mart., Hg., Newastr. 15, W. 10.
— Mich., Arzt, Friedensstr. 7.
— Wold., Hg., Seestr. 35, W. 24.
Kolberg, Alw., Hdlrn., Matthäistr. 22.
— Alw., Oberin im Stadtkrankenh., Ritterstr. 7.
— Andr., Bmt., Schmiedestr. 35W4.
— Cäcilie, Frisöse, Revaler Str. 31.
— Emilie, Prof.-Wwe., Sünderstr. 30.
— Georg, Hsb., Maistr. 12.
— M., Modew.-Hdl., Karolinenstr. 8.
— Olga, Schiffskapt.-Frau, Taubenst. 17
— Paul, Schuhm., Romanowstr. 23.
— Wilh., Erbl. Ehrenb., Kirchenstr. 39.

Kolbien, Wilh., Zahnarzt-Wwe., Wallstr. 10W3.
Kolbow, Heinr., Lagerverw. am Lombard, Newastr. 8, W. 9.
— Karol., Wwe., Mühlenstr. 123, W. 10.
— Nik., Masch., Kurmanowstr. 23, W. 5.
Kolbutow, Serg. Andr.', Reisender, Palaisstr. 7, W. 1.
— Kath., Schndrn., Fuhrmannsstr. 35.
Koldin, Wille, Tschlr., Kresslerstr. 1.
Koleda, Oss., Schaffn., Palissadenstr. 12
Koleinikow, Jos., Bahnbmt., Gertrudstr. 104W1.
Kolendo, M., Vorarb., Neubad. Str. 1.
v. Kolenius, Wass. Jw., Generalleutnant a. D., Kaisergartenstr. 2, W. 7.
Kolenzow, S., Kassir., Dünaburg. Str. 36
Kolescho, Angela, Wwe., Romanowstr. 77
Kolesnik, Jak., Priv., Laboratoriumstr. 16
K. A. Kolesnikow, 1. G., Agentur und Kommission, Inh.: Konst. Kolesnikow, Prok.: Fr. Schultz, Sünderstr. 31, ☎ 2640.
Kolesnikow, Alex. Nik.', Bahnbmt., Wendensche Str. 27.
— Adam, Auff., Windauer Str. 2W11.
— Anast. Pet.', Lehrer., Schreyenb. 5,8b
— Emilie, Wwe., Pauluccistr. 9W11.
— Fokla, Hsb., Witebsker Str. 13W1.
— Foma, Hdlr., Dünaburger Str. 25.
— Hel., Bmt., Taubenstr. 37W4.
— Jw., Schlosser, Treyden. Str. 6.
— Karl, Maurer, Dünaburg. Str. 17W2.
— Kath., Wwe., Hsbn., Goldinger Str. 12
— Konst., Inh. d. Firma K. A. Kolesnikow, Sünderstr. 31W3.
— Konst., Mech., Revaler Str. 67W12.
— Lydia, Bmtn., Taubenstr. 37W4.
— Nik., Tschlr., Moskauer Str. 223.
— Nik. J., Postbmt., Mühlenstr. 67.
— Nik. Nik.', Hsb., Revaler Str. 67W11.
— Paw. Jeg.', Gießermstr., Revalerst. 67
— Pet., Schmied, Atlasstr. 9W10.
— Pet., Schmied, Marienstr. 10, W. 8.
— Plat., Schlosser, Atlasstr. 9.
— Prask., Hsb., Bergstr. 3.
— Wass. Nik.', Bahnbmt., Taubenstr. 37.
Kolesnizenko, Wass., Börsen-Artellschtsch., Felliner Str. 11W13.
Kolessow, Elis., Hsbn., Schulenstr. 7, W. 4
— Pet., Hg., Ritterstr. 111W9.
— Pet. Jw.', Hsverw. Reichsb.-Bmt., Schulenstr. 7.
Kolja, Hans, Schlosser, Petersb. Ch. 4W97
Koljawski, Jw., Bahnbmt., Dünaburger Str. 7.
Koljo, Konr., Masch., Schützenstr. 13W26.
Kolischkewitsch, Alex. Fed.', Bahnbmt., Margarethenstr. 17.
— Bahnbmt., Mühlenstr. 53bW18.
— Alex. Mich.', Buchhltr., Marienstr. 70
— Elisab., Bahnbmtn., Gertrudstr. 64.
— Nik. Feod.', Bahnbmt., Parkstr. 2.
— Wlad. Fed.', Chef d. Kommerzabt. d. Oreler Bahn, Elisabethstr. 9a.
— Wlad. Nik.', Bahnbmt., Säulenstr. 77
Koljukowski, Alex., Archiv., Schloßstr. 14.
Kolk, Friedr., Hg., Sprenkstr. 58W4.
Kolkin, Feod., Schndr., kl. Moskauer Str. 5W6.
Koll, Alex., Kfm., Matthäistr. 31W57.
Kollat, Jan, Meier, Matthäistr. 67W39.
Kollegium der allgemeinen Fürsorge, im Schloß 53, ☎ 1550, Sieh Register Seite 2.
Kollekowski, P., Kinematograf, Moskauer Str. 59.

Karl Grünberg, Matthäistr. № 54, im eigenen Hause. Telephon № 2402
Die besten Gummireifen der Welt.

Russ. u. ausländ. Weine in grosser Auswahl, Schnäpse der Firma JAEGER & Co., Natürliche Mineralwasser

Karl Grünberg, Matthäistr. № 54, im eigenen Hause. Telephon № 2402. Die besten Gummireifen der Welt.

— Eug., Hg., Mosk. Str. 59, ☎ 6584.
— Paul, Hsb., Moskauer Str. 59.
— Wlad., Hg., Moskauer Str. 59.
Koller, Indr., Masch., Fuhrmannsstr. 34
Kollin, Jan, Maurer, Artilleriestr. 53.
Kollinion, Wladisl., Gärtner, Romanowstr. 107W3.
Kollmann, E., Wwe., Bischofstr. 8W3.
— Selma, Hgn., Bischofstr. 8.
Kollmay, Heinr. Paul', Tapez., Nikolaistr. 53, W. 28.
Kolm, Joh., Feilenh., Petersb. Ch. 119.
Kolmatowitz, Gabr., Kontrol., Vegesacksholm 5.
Kolobkow, A., Dielenb., Romanowstr. 117, ☎ 3611
Kolobo, Lawr., Bahnbmt., Dünaburger Str. 49.
Koloda, Konst., Hsb., Bierhdl., Irmlausche Str. 4.
Kolodinski, Iw., Zollbmt., kl. Lagerstr. 26.
Koloditzky, L., Schlosserei, Marstallstr. 17. Wohn.: Moskauer Str. 42.
— Hirsch, Schndr., Sadownikowstr. 11.
— Itz., Schndr., Romanowstr. 139.
Kolodsinski, Sofie, Wwe., Schulenstr. 25.
Kolokow, Kas., Schuhm., kl. Bergstr. 31.
Kolokowski, Iw., Kontordiener, Matthäistr. 48W3.
Kolometzky, Adam, Kol.-Hdl., Wendensche Str. 21.
Kolomitinow, Nik. Wlad.', WSR, Dirig. d. Gouv.-Akz.-Verw., Elisabethstr. 3. ☎ 3212.
Koloschanow, A., Bmt., Sadownikowstr. 15
Kolosskow, Nik. Irod.', Pol.-Bmt., Säulenstr. 60aW18.
Kolosowski, Iw., Bahnbmt., Katholische Str. 46.
Kolossow, Konst. Nik.', Telegr.-Bmt., Alexanderstr. 105.
— Nik. Iw.', Bahnbmt., Gregorstr. 1b.
— Pelag., Priesters-Wwe., Friedensstr. 17a.
— Serg. Lwow', Bahnbmt., 1. Weidendamm 10W12.
— Wlad., Hdlr., Moskauer Str. 78.
Kolotilin, Leonid Alex.', Bahnbmt., Sprenkstr. 46, W. 9.
Kolotkow, G. Hdlr., Rjasan. Str. 2.
— Mich., Schaffner, Polotzkerstr. 3W4.
Kolotow, Bor. Pet.', SR, Gl. d. Bez.-Ger., Antonienstr. 13W7, ☎ 7610.
Kolotschenok, M. N., Müller, Windauer Str. 2.
Kolpak, Kas., Tschlr., Abguld. Str. 22.
Kolpakow, Ch., Schndr., Wiesenstr. 2.
— Fedor Mich., KA, Zollbmt., Hsb., Taubenstr. 29.
— Leon, Fb., Gertrudstr. 45.
— Nik. Leon.', Hg., Gertrudstr. 45.
— Serg., Bmt., Wolfsstr. 1.
— Tit. Böttcher, Seestr. 3.
Kolsun, Konst., Wächter, Invalidenstr. 1.
Koltan, Mow., Holzwr., Mosk. Str. 76.
Koltschin, Step. Alex.', Zollbes., Newastr. 26W39.
Koltypin, Jul. Hipp.', Dr. med. Industriestr. 1cW3.
Kolusch, Dor., Hsbn., Kalnez. Str. 183.
Kolwischki, Rob., Hg., Marienstr. 106W37
Kolozow Wass., Auss., Badstubenstr. 2.
Komakowski, Rom., Töpfer, Katholische Str. 17W8.
Komander, Anna, Hsbn., Segelstr. 2.
— Heinr., Werkmstr., Kalnez. Str. 27.
— Theod., Student, Kalnezeem. Str. 27.

Komann, Franz, Zimmerm., Laboratoriumstr. 19, W. 4.
Komar, Alex. Jul.', Reichskontr.-Bmt., Ernestinenstr. 1.
— Konst. Sem.', Bahnbmt., Säulenstr. 77W19.
Komarow, Eug., Maurer Gertrudstr. 89
Komarowski, Jak., Graf, Nikolaistr. 27.
— Luise, Gräfin, Felliner Str. 1.
Komarowski, Alex., Aussn., Pilgerstr. 8.
— Matw., Dw., Sprenkstr. 14.
— Stan., Fuhrm., Matthäistr. 107.
Kombar, El. Frl., kl. Palissadenstr. 17.
Komeiko, Mich. Dm.', Bahnbmt., Margaretenstr. 23.
J. J. Komen, 1. G., Salz, Inh.: Abram Komen, Prok.: Andreas Petersohn, Schiffsstr. 40, ☎ 585.
Komér, E., Frl., Lehrerin, Alexanderstr. 31, W. 12b.
„Komet", Kinematogr. Schlocksche Str. 25, ☎ 7385.
„Komet", Schuhw.-Fabr., Inh.: Joss. Abramowitz, Rumpenhöf. Str. 13.
Komet, F., Frl., Marienstr. 31W11.
Kometzki Iw., Schmied, kl. Vegesacksh. 14
Komisar, Jak., Schlosser, Matthäistr. 88.
— A., Gemüsehdl., Pernauer Str. 21.
— Krisch, Töpfer, Ritterstr. 79.
— Pet., Kol.-Hdl., Karolinenstr. 25, W. 10 ☎ 4915.
— Rob., Kutscher, Nikolaistr. 9.
Kommerz-Artell, Rig., Pauluccistr. 2, ☎ 4465.
Kommerzschule des Börsen-Komit., Ecke Nikolaistr. u. Todlebenboul., ☎ 1440, Sieh Register Seite 2.
Kommerzschule der Lehrervereinigung, Marthastr. 5.
Kommunal-Feuerwehr, Verw.: Schmiedestr. 10, ☎ 6500.
Komoll, Amal., Wwe., Mühlenstr. 37W17.
— Aug. Alb.', Hgn., Mühlenstr. 37W17.
Komotzki, Stabsrittmstr., Alexanderstr. 110
Komow, A. P., Inh. d. Buchhdl. „Prosbuihdenije", Königsstr. 45.
Komsar, Andr., Packmstr., Nikolaistr. 24.
— Andr., Hg., Nikolaistr. 24W9.
Komusar, Ed., Monteur 2. Weidend. 16
Konaschenko, Alex., Sattler, Pernauer Str. 22.
Kondart, J., Klempn., Fuhrmannsstr. 34
Kondorf J., Schndr., Marienstr. 29W10
Kondowitz, Mich., Dw., Mosk. Str. 22
Kondrasch, Ed., Schmied, Ritterstr. 109
Kondraschew, Nik., Leutn. Artilleriestr. 3
Kondraschko, Dom., Dw., Augustenstr. 7.
Kondrat, Jak., Milchhdl., Dünaburger Str. 52.
— Jan, Dw., Todlebenboul. 8W7.
— Joh., Wäger, Mittelstr. 3W2.
— Iw., Böttcher, alte Mitauer Str. 13.
— Iw., Dw., Moskauer Str. 52.
— M., Bmt., Schlocksche Str. 85.
— Pet., Hsb., Lagerstr. 13.
— Stan., Hdlr., Moskauer Str. 193W2.
Kondratjew, Hebamme Säulenstr. 49a.
— D., Dw., Kalugasche Str. 3, W. 8.
— Fed., Büchsenschm., Talsen. Str. 4a.
— Fed., Maler, Unionstr. 26a.
— Kath., Frau, Dünaburger Str. 13.
— Kath., Wwe., Schlocksche Str. 13.
— Konst., Hdlr., Dünaburger Str. 6, W. 13
— Konst., Hg., Palissadenstr. 10W29.
— Serg., Bmt. Ritterstr. 28W91.
— Sid., Wächter, Kurmanowstr. 19.

— Tim., Bahnbmt., Jakobstädt. St
Kondratkowski, Iw. Pet.', Zollbmt., [illegible]liner Str. 8W17.
Kondratow, Grig., Hdlr., Mühlenstr.
Kondratowitsch, Konst., Kwh., Romanstr. 115.
— Jos., Hg. Palissadenstr. 25W40.
— Nik., Bahnbmt., Palissadenstr. 20.
— Oss. Dw., Brückenstr. 3a.
— Vik., Tschlr., Grenzstr. 28.
Kondrowitsch, Jak., Schmied, Winda[illegible] Str. 9.
Kondrusch, Jan, Tischlerei, Gertrudstr
Kondruß, Gust. Christ.', Malermstr., [illegible]boratoriumstr. 15.
Kondsin, G., Werkmstr., Petersb. Ch.
Kondy, Alfr., Montör, Gertrudstr. 48
Kondyrew, Nik. Pawl.', Generalma[illegible] a. D., Matthäistr. 40, W. 27.
Konetzki, Ign., Gerber kl. Vegesacksh
Konetzko, Just. Iw.', Frl., Antonienstr.
Konjatzki, Ad., Tapez., Sprenkstr. 69W
Konik, Joh., Schlosser, Wolmar. Str.
Konikow, Sim., Zunahtm., Kurmano[illegible]str. 20a.
Konin, Jan, Schndr., Sprenkstr. 61W
Konjuschewski, Aug., Hdlr., Roman[illegible]str. 125, W. 7.
— Ant., Bierhdlr., Revaler Str. 28.
Konjuschkow, Nik., KA, Bmt., Sandstr.
Konkin, Marie, Wwe., Petersb. Ch.
„Konkordia", Familien-Ver., Alexand[illegible]str. 77.
„Konkordia", Polyt.-Korporation, Brau[illegible]str. 7, ☎ 2375.
Konna, Gottfr., Buchhltr., Golding[illegible] Str. 10.
Konnes, E., Wwe., Alexanderstr. 71W
Konni, Pet., Schndr., Sprenkstr. 30.
Konon, Paul, Küchenchef, Marienstr. 3
Kononow, Alena, Frl., Mosk. Str. 1
Kononowitsch, Jan Schlosser, Dorpa[illegible] Str. 85.
v. Konopak, Adalb. Joh.', Exped., Hap[illegible]ler Str. 2.
— E., Stabskapt., Säulenstr. 51W8.
— Ed. Iw.', Oberstleutn., Gertrudstr.
— Edm., Hg., Säulenstr. 51.
Konopatzky, P., Wwe., Gertrudstr. 68.
Konopinsky-Henffler, Osk. Alb.', Am[illegible] Malermstr., Werkst., Schulenstr. wohnt Tapetenstr. 2 ☎ 3473.
Konopka, Hortense, Frl., Alexanderstr.
— Wilh., Gefängn.-Auss., Rancksdamm
Konoplew, Konst. Iw.', Erbl. Ehren[illegible] Lazarettstr. 5W2.
Konoschenok, Mich., Schuhm., Reva[illegible] Str. 11.
Konow, Paul, Fleischer Kalnez. Str.
— Vikt., Masch., Kathol. Str. 31.
Konowalow, Ark. Andr.', Kapt., Ritt[illegible]str. 4.
— B. Nast.', Schuhm. Industriestr.
— Elisab., Hsbn., Michailstr. 15.
— Elis., Wwe., Ballastdamm 46.
— Juda Benj.', Industriestr. 3aW16.
— Nik., Maurer, Michailstr. 15.
— Rich., Hg., Alexanderstr. 121W32.
— Wass. Tich.', Bahnbmt., Kurmano[illegible]str. 11W9.
Konowalzew, Fed., Werkmstr., Katho[illegible]sche Str. 24.
Jul. Konrad, 2. G., Drogen u. Schre[illegible]waren Inh.: Jul. Konrad, Mita[illegible] Ch. 27.
Konrad. Sieh auch Conrad.
— Ad., Tschlr., Alexanderstr. 109.
— Dav., Dielenbohner, Mittelstr. 10W

Daniel Schweinfurth, Champagnerkellerei, Dorpater Str. 15/ Telefon 483

— Ernst, Setzer, Säulenstr. 29W34.
— Gottfr., Frisör, Petersb. Ch. 127a.
— Herm., Maurer, Färberstr. 4.
— Hugo, Fleischer Marienstr. 135.
— J., Schuhm., Rumpenhöffsche Str. 2.
— Jan, Landw., Schreyenbusch 1, 36.
— Jan, Schmied, Helenenstr. 6.
— Joh., Maler, Adlerstr. 18W15.
— Joh. Joh.', Bankbote, Todl.-B. 9.
— Jul., Inh. d. Firma Jul. Konrad, Mitauer Ch. 27.
— Jul., Maler, Rumpenhöf. Str. 15.
— Karl, Hg., Wendensche Str. 23.
— Karol., Kassir., Elisabethstr. 67W7.
— Marie, Wwe., Krusenhöffsche Str. 2a.
— Mart., Mech. Talsen. Str. 9.
— Otto, Maurer, Feldstr. 6.
— P., Schuhm., Fruchtstr. 5.
— Stan., Schlosser, 2. Weidend. 3W33
b. Konradi, S., Generals-Wwe., Albertstr. 3W2.
Konradi. Sieh auch Conradi.
— Alex., Frl., Felliner Str. 1W4.
— Alex., Stabskapt., Alexanderstr. 96.
— Anna, Wwe., Pension, Fellinerstr. 1.
— E., Frau, Telegr.-Bmtn., Säulenstr. 46W26.
— Elis., Wwe., Gertrudstr. 88W6.
— Karl Ed.', Mat.-Verw., Alexanderstr. 103W8.
— Kath. Musiklehr., Ritterstr. 58W16.
— Marie, Frl., Felliner Str. 1W4.
Gesellschaft der Manufakturen von N. N. Konschin in Sserpuchow, 1. G., Manufakt.-W., Prokurist: Iw. Iw.' Grigorjew, Sünderstr. 12, ⊶ 5686.
Konsistorium, Griech.-Kath., Schloßstr. 14, ⊶ 261. Sieh Register Seite 2.
— Livl. Evangel.-Luther., im Schloß 16. Sieh Register Seite 2.
Konstant, Ed., Töpfer, Matthäistr. 61.
— Jan, Hsb., Appusensche Str. 8.
— John, Fleischer, Marienstr. 132.
— Pet., Dw., Romanowstr. 38.
Wass. Konstantinow, 2. G., Schuhw., Matthäistr. 31.
Konstantinow, Fed., Bahnbmt., Stahlgießereistr. 1.
— Iw. Lawr.', Bahnbmt., Dünaburger Str. 54.
— Kath., Lehrerin, Jaroslaw. Str. 13
— Marie, Wwe., Emmastr. 25.
— Matr., Kassir., Suworowstr. 58W1.
— Olga, Gen.-Wwe., Kirchenstr. 45.
— T., Telegr.-Bmt., Mühlenstr. 102.
— Wass., Schuhm.-Mstr., Matthäistr.81
Konstantinowski, Fraida, Lehrerin, Dorpater Str. 63W14.
— Marie, Lehrerin, Dorp. Str. 63W14.
Konstanz, Karl, Fleischer, Matthäistr. 91
Konstorum, Konst. Isid.', Ing.-Techn., Basteiboul. 11W6.
— Schm., Hg., Matthäistr. 44.
Konsulate. Sieh Register Seite 2.
Konsumverein der Angestellten der Riga-Oreler Bahn, 2. G., Kolonialwaren, Suworowstr. 28, ⊶ 1063.
Konsumverein der Landwirte, 1. G., Landesprodukte, Bevollm. in Riga: Rich. Jachmann, Neustr. 2 an der Domkirche, ⊶ 676.
⊶ 7263, Direktion.
⊶ 1244, Schiffsstr.
⊶ 4207, Andreasholm.
Konsumgesch. d. Rig. landwirtsch. Zentral-Vereins, Mühlenstr. 68, ⊶ 4304. Katharinenstr. 10, ⊶ 6264.

Konsumverein, Bolderaa - Dünamünde, ⊶ 1929.
— Darbs, Wiesenstr. 1, ⊶ 6952.
— ehstn., Kol.-Hdl., kl. Lagerstr. 24, ⊶ 3241.
— Jägel, Kwh., Petersb. Ch. 104.
— „Klints", Kwh., Simonstr. 8, ⊶ ⊶ 4968, Bärenstr. 13, Dampfstr. 74, Hapsaler Str. 12.
— Kooperation, Spar- u. Vorschußkasse, Marienstr. 19, ⊶ 7623, Kwh., Wendensche Str. 43.
— d. Angestellten u. Arbeiter d. Krons-Branntw.-Niederlage, Pionierstr. 4a, ⊶ 7482.
— d. Kusnezowschen Werke, Moskauer Str. 170, ⊶ 6071.
— Litauscher, Kwh., Asylstr. 33.
— Mühlgrabener, Alt-Mühlgraben. ⊶ 3348.
— „Pamats", Kol.-Hdl., Lagerstr. 61, ⊶ 5305, Wilnasche Str. 18, ⊶ 5553,
— Produkt, Kwh., Petersb. Ch. 21. Rabenstr. 22, ⊶ 7223.
— Russ., Kwh., Suworowstr.32, ⊶ 6383
— „Sotrudnik", Seestr. 17, ⊶ 6269.
— „Spolem", Kol.-Hdl., Dünamündesche Str. 44, ⊶ 4026.
— Thorensb., Grenzstr. 1, ⊶ 4774.
Konter, Osk., Hg., Revaler Str. 17.
— Luise, Frl., Dreylingsstr. 15.
Kontermowitz, Ludw. Ludw.', Kapt., Kirchenstr. 37W4.
— Sofie, Frl., Kirchenstr. 37W4.
Kontorowitsch, Naw., Posamentier-Hdl., Sprenkstr. 34a.
— Jochim, Kurzw.-Hdl., Sprenkstr. 56.
Kontorski, Val. Elpid.', Zollbmt., Zollgebäude, Bolderaa.
Kontowt, Joh., Schlosser, Suworowstr.43
— Jos., Zimmerm., Säulenstr. 76.
— Ludw., Dr. med., Kreisarzt, Spr. 10 bis 12, Sprenkstr. 2W4, ⊶ 5130.
Kontremowitsch, Jak., Hsb., Asuppensche Str. 14.
Kontrewitz, Joh., Schneidermstr., Kalnezeemsche Str. 5, ⊶ 5609.
Kontrin, Anna, Wwe., Gertrudstr.93W27
Kontrole d. Riga-Oreler Bahn, Elisabethstr. 101, ⊶ 338.
Kontrolhof, Livl., Archiv: Kaisergartenstr. 6a, Kanzlei: Todlebenboul. 2, W. 18 bis 20, ⊶ 712. Sieh Register S. 2.
Kontronowitsch, Joh., Kwh., Altonaer Str. 1.
Kontschajew, Nik. Fed.', Artellschtschik, Dünaburger Str. 74.
Kontschewsky, Alex., Kol.-Hdl., Oskarstr. 13
— Marie, Wwe., Hsbn., Segelstr. 21.
Kontschugow, Ant., Hsb., Kalnezeemsche Str. 25a.
Konvent z. heil. Geist, Verw., ⊶ 3391.
Konwaitis, M., Maurer, Mühlenstr.131
Konwoi-Kommando, Kosakenstr.3, ⊶ 1033
Konzan, Aron, Hsb., Bergstr. 68.
— Saw., Tschlr., Bergstr. 68.
Konzewitsch, Pet., Pol.-Diener, Artilleriestr. 40, W. 143.
Konzewoi, J., Feldscher, Kurmanowstr.16
Koop, Mart. Phil.', Platzmstr.-Geh., Friedrichsstr. 5.
„Kooperation", Konsumver., Kwh., Wenden. Str. 43, Spar- u. Vorschußkasse, Marienstr. 19, ⊶ 7623.
Koopmann, Joh., Masch., Hasenholm. Ufer 11.
— Pet., Kassirer, Strauchstr. 1.

H. Kooy jun., 1. G., Holzexport, Inh.: Hendrik Kooy, Prok.: Charles Cool u. Karl Wold. Berg, Sandstr. 22, ⊶ 694.
Kopatschewski, Iw., Mart.', Unters.-Richter, Suworowstr. 31aW20.
J. B. Kopelowitsch, 2. G., Kolonialw., Inh.: Itzik Kopelowitsch, Steinstr. 20, ⊶ 689.
Kopelowitsch, Itzig, Inh. d. Firma J. B. Kopelowitsch, Steinstr. 20.
Kopenhagen, Isaak, Peitaustr. 9W18.
Koper, Friedr., Steuerm., Milchstr. 11.
Kopetz, Alex., Zimm., Palissadenstr. 11.
W. Kopfstahl, 2. G., Handelsvermittl., Holz, Inh.: Wilh. Kopfstahl, Neustr. 9a, ⊶ 4466.
Kopfstahl, Herm., Kassir., Seestr. 3.
— Jan, Schndr., Säulenstr. 78W26.
— Wilh., Inh. d. Firma W. Kopfstahl, Lagerstr. 50, ⊶ 4848.
Kopin, Ans, Maurer, Gerberstr. 5.
— Herm., Zimmerm., Schützenstr. 19W7
— Mik., Bahnbmt., kl. Altonaer Str.20
Kopitzki, Jos., Dw., Porchower Str. 4.
Kopke, Otto, Korbm., Gertrudstr. 24.
Koplow, Luk., Wäsch., Mosk. Str. 253.
Kopmann, Anna, Schndrn., Säulenstr.96
— Alide, Frl., Schwartzenhöf. Str. 5W7.
— Georg, Dreher, Bersohn. Str. 6.
— Gust., Schlosser, Bienenstr. 15.
— Jak., Dw., Newastr. 26, W. 37.
— Jak., Vorarb., kl. Bullensche Str. 3.
— Jan, Dachd., Ritterstr. 79.
— Jan, Privat., Staarstr. 4.
— Jul., Hsb., Mitauer Ch. 58, Q. 2.
— Marie, Wwe., Suworowstr. 39W15.
Eduard Kopp, 2. G., Handelsvermittl., Inh.: Heinrich Eduard Kopp, kl. Neustr. 6, ⊶ 441.
Kopp, Anna, geb. Grunwaldt, Wwe., Zollstr. 4W17.
— A., Kellner, Ritterstr. 47W8.
— Ed., Aeltester Großer Gilde, Inh. d. Firma Ed. Kopp, Thronfolgerboul. 31.
— Ed., Postbmt., Sprenkstr. 5W8.
— Erna, Frl., Zollstr. 4W20.
— Joh., Tschlr., Mosk. Str. 121.
— Joh. Heinr.', Kellner, Suworowstr.29
Koppe, Emilie Otto', Aufs., Todlebenboul. 7W11.
— Friedr. Wilh.', Hg., Karolinenstr. 22.
— J., Bmt., Alexanderstr. 98.
— Jan, Schlosser, Wolmar. Str. 30.
Koppe-Mast, E., Schnittschule, Alexanderstr. 98.

Arthur Koppel
Aktien-Ges. in St. Petersburg.
Riga, Basteiboul. 11,
Telefon 105. Postfach 316.

Arthur Koppel, 2. G., Akt.-Ges. in St. Petersburg, techn. Büro. Bevollm. in Riga: H. Laerum, Basteiboul. 11, ⊶ 103.
Gebrüder Koppel, 2. G., Kolonialwar., Inh.: Jak. u. Riido Koppel, Neustr. 23, ⊶ 5534.
Koppel, Fritz, Kfm., Kaufstr. 14W4.
— Aug. Mich.', Buchhltr., Gertrudstr. 63
— Krisch, Hdlr., Säulenstr. 20.
— Wilh., Wwe., Matrosenstr. 8.
Koppen, Moritz, Werkmstr., Schlock. Str.82

Karl Grünberg, Die besten Gummireifen der Welt.
Matthäistr. № 54, im eigenen Hause. Telephon № 2402

Moussirender Burgunder, weiss und rot; Bowlensect, Isabella gr. mousseux rosé; mouss. Rhein- und Moselwein; Champagner aus russ. und franz. Weinen, Maitrank usw. usw.

Karl Grünberg, Matthäistr. № 54, im eigenen Hause. Telephon № 2402. Die besten Gummireifen der Welt.

Koppitz, A., Wwe., Sprenkstr. 35W5.
— A., Drechslerei, Königsstr. 9.
— Alex. Ludw.', Kontorbmt., Irmlausche Str. 27.
— Friedr., Kastellan, Gildstubenstr. 5.
— Herta, Frl., Konv. z. h. Geiste 2, W.13
— Joh., Elektrotechn., Dünam. Str.15.
— Joh., Tschlr., Bäckerstr. 6.
— Jul. Joh.', Aufs., Mühlenstr. 63W12.
— K., Waschanst., Sprenkstr.59, ☎ 7944, Filiale Gertrudstr. 54 u. Asylstr. 25.
— Ludw., Dw., Kalkstr. 9.
— Marie, Wwe., Pension, Pauluccistr. 1.
— Theod. Joh.', Fabrikbmt., Nikolaistr.52
Koppmann. Sieh auch Koopmann.
— Hg., Suworowstr. 6W10.
— Gust., Schmied, Rumpenhöf. Str. 7.
Koprowski, Saturnin, Steuerinsp., Newastr. 21.
Koptelow, Iw., Tschlr., Gertrudstr. 115
— Mich., Hsb., Artilleriestr. 40W5.
— Paw., Hsb., Kwh., Artilleriestr. 40.
Koptew, K. A., Gef.-Bmt., Matthäistr., Korrekt.-Gef.
Koptilow, Alex. Larion.', Lagerverwalter, Kurmanowstr. 23.
Kopylow, Nik. Iw.', Ing., Bahnbmt., Ritterstr. 35.
— Abr., Klempner, Jesuskirchenstr. 18.
— R., Klempner, Popowstr. 3a, W. 38. Werkst.: Kurmanowstr. 13.
— Wlad. Iw.', Oberstl., Industriestr. 9.
— Wlad. Nik.', Bahn-Werkmstr., Gertrudstr. 43W6.
Korabeschko, Jadw., Wwe., Dünaburger Str. 25.
Korablis, J., Wächt., Kaisergartenstr.10
Korasewitsch, Iw., Hg., Kalkstr. 11W11.
Korb, Jan Jan', Tschlr., Helenenstr. 13.
Korbus, Mend., Kirchend., Mosk. Str. 52.
Korbut, Alex., Mosk. Str. 99, ☎ 6926.
Korchin, Max, Wraker, Säulenstr. 30.
Kordes, Bruno, Lehrer, Schiffsstr. 25, Seemannshaus.
— Olga, Wwe., Säulenstr. 78W5.
— R., Archit., Säulenstr.19W25, ☎ 5210
— Rob. Ferd.', Gen.-Insp. d. Moskow. Feuerassek.-Komp., Büro: Gildstubenstr. 4, ☎ 192, Wohn.: Säulenstr. 19, ☎ 5210.
Kordo-Sysjojew, Jewg. Nik.', Stationsvorst., 2. Weidendamm 6W2.
— Boris Jewg.', Bmt., 2. Weidend. 6.
Korenew, Dmitr. Mich.', Reichsb.-Bmt., Alexanderstr. 121.
— Abd., Hdlr., Porchower Str. 2.
Korenewski, Mich., Bahnbmt., kl. Altonaer Str. 15.
Korenkow, A., Wwe., Sadownikowstr. 31.
Koresch, N., Oberschaffn., Dünaburg. Str. 19W5.
— Konst., Aufs., Gertrudstr. 35.
Koreschkow, J., Wwe., Sadownikowstr. 18
Koretzki, Aug., Uhrm., Artilleriestr. 42.
— K., Korkenschndr., kl. Palissadenstr.21
— Mich., Bahnbmt., Altrahdensche Str. 3
— Otto, Hsb., Amts-Fleischermstr., Orgelstr. 1.
Korff, Charl. Baronin, geb. Baronesse Grothuß, Elisabethstr. 29, W. 3.
— Hedw. Baronin, geb. v. Brucken-Fock, Mühlenstr. 3a.
— Henriette, Baronin, Antonienstr. 4.
v. Korff, Jenny, Wwe., kl. Schmiedestr. 9.
Korff, Adam, Hsb., Unionstr. 36.
— Ede, Hsbn., Wwe., kl. Vegesacksh. 13.
— Joh., Hsb., Unionstr. 45.
— Joh. Joh.', Wagenb., Säulenstr. 91.
— Julie, Stellm.-Inh., Ritterstr. 109.
— Marie, Frl., Schützenstr. 15.
v. Kori, Karl Gust.', Stadt-Ing., Mühlenstr. 5W6.
Korjagin, Iw. S., Ing.-Techn., Hafend.
Korinko, Wass., Klempner, Simonstr. 3a
Korisno, Alex., Hsb., kl. Stationsstr. 6.
Kork, J., Schmied, Mosk. Str. 71W15.
— J. Joh.', Geschäftsf., Ritterstr. 28W72
Korkowski, Ad., Bmt., Laborat. Str. 19.
— Ferd., Masseur, Gertrudstr. 46 W 14.
— Karl, Frisirsalon, Gertrudstr. 83.
Korkus, Mich. Konst.', Hg., Mosk. Str. 71
Korm, Jan, Schndr., Romanowstr.35W39
Kormann, Joh., Vorarb., Asylstr. 18.
— Wilh., Bäcker, Talstr. 11.
— Wold., Bäckerei, Hospitalstr. 28.
Kormasinas, Jur, Hsb., Heu- u. Haferhdlr., Kostromasche Str. 7.
Kormilow, Iw., Hdlr., Kaluga. Str.15.
Kormilzew, Konst. E., Bahnbmt., Karolinenstr. 21.
Kormit, Franz, Lehrer, Schreyenb. 5, 14
Korn, Alb., Stanzer, 2. Weidendamm 21.
— Ant., Wwe., Pokrowstr. 18.
— Bernh., Heizer, Nikolaistr., Sozietätsgebäude.
— Friedr., Former, Mittelstr. 5, W. 3.
— Friedr. Theod.', Kontorbmt., kl. Newastr. 6, W. 7.
— Hirsch, Holzhdlr., Pauluccistr. 10.
— Jak. Paul', Revisor, Rodenpoiser Str. 11.
— Jan, Former, Marienstr. 142.
— J., geb. Krause, Wwe., Spargelstr.3
— Marie, Wwe., Pens., Dorp. Str. 45.
— Nik., Schuhm., Pernauer Str. 25.
Kornat, Jan, Schlosser, Romanowstr.59
Kornatowski, Raf. Mich.', KA, Zollbmt., Matthäistr. 40, W. 32.
Kornejew, Dore, Wwe., Windstr. 6, W.12
— Jes., Hsbn., Zohden. Str. 22.
— Mich. Mich.', Bahnbmt., Gertrudstr.49.
— Step., Tschlr., Mosk. Str. 112.
Kornelius, Alex., Schlosser, Gertrudstr.113
Kornet, Fritz, Schuhm., Wenden. Str. 23
— Adalb. Mart.', Exped., Gertrudstr.41
— Grete, Wwe., Säulenstr. 53W30.
— Henr., Wwe., Bikkern. Str. 39a.
— J., Hg., Marienstr. 9, Q. 20.
— J., Ing., Dorpater Str. 25W1.
— J., Schmied, Wiesenstr. 4W2.
— Jak., Fuhrm., Hospitalstr. 9.
— Jan, Hdlr., Marienstr. 56.
— Joh., Polier, Pernauer Str. 35.
— Karl, Hsb., Burschenstr. 5.
— Karl, Hsb., Glockenstr. 3.
— Karl, Hsb., Mit. V., Teichstr. 9.
— Luise, Dw., Gertrudstr. 47W11.
— Pet., Maurer, Pernauer Str. 13.
— Rud., Vorarb., Schreyenb. 2,9.
Kornew, Jak., Maurer, Mosk. Str. 50.
Kornfeldt, Mart. J., Akz.-Bmt., Pauluccistr. 2.
Kornhuber, Arthur Aug.', Ing., Goldinger Str. 31.
Korni, Hel., Schndrn., Romanowstr. 80.
Kornienko, Bogd., Priv., Wenden.Str.41
Kornilow, Alex., Schloss., Petersb. Ch.4
— Tatj., geb. Welikanow, Hsb., Moskauer Str. 57.
Kornis, K., Hg., Bischofsstr. 1W18.
Kornischenkow, Olga, Hsbn., Romanowstr. 69.
— G., Kol.-Hdl., Sprenkstr. 18.
Kornischow, Matr., Milchhdl., Dünaburg. Str. 14.
Kornrumpf, Aug., Wwe., Taubenstr. 22.
Kornuschko, S., Former, Wenden. Str
Korobkastener-Kontor, Schmiedestr. ☎ 4790.
Koroblew, Joh., Sattler, Romanowstr
Korol, Ant., Maler, Seestr. 29.
— Iw., Zimmerm., Dünaburger Str
Korolew, N. S., HR, Akzisebez.-In Geh., Alexanderstr. 64W30.
— Iw., Schaffn., Dünab. Str. 25, W.
— Iw., Schuhm., Mosk. Str. 50.
— Marie, Wäsch., Revalerstr. 77, W
— Mich., Bmt., Schulenstr. 28W12.
— W. S., Kanzleibmtn., Alexanderstr.
Korolewitsch, Karl, Schlosser, Obststr.
— Pet., Schaffn., Palissadenstr. 23.
Korolewski, Jan, Tschlr., Revaler Str
Korolkin, Olga, Fr., Alexanderstr. 8
Korolkow, Jewd., Frl., Ritterstr. 70W
— Iw., Dw., Peitaustr. 9.
— N., Agent, Kurmanowstr. 11, W.
— Sem., Artelltschtsch., Gerberstr. 1.
Koroltschik, Pet., Former, Waggonstr.
Koronkewitsch, Bon. Pet.', HR, B Talstr. 14W23.
Korotkewitsch, Th., Maurer, Pionierstr
Korowajew, Wass. Nik.', Prov., Mühlstr. 48.
Korowatzki, O., Kol.-Hdl., Palissadestr. 20.
Korowin, Stef., Bmtn., Gertrudstr. 1
Korowkin, Joh., Kurier, Jakobstr. 16
Korp, Alma, Wwe., Parkstr. 6W22.
Korpis, Jak., Tschlr., Feldstr. 3.
Korrektions-Gefängnis, Matthäistr., 7147 und 1034.
„Korrespondenzblatt des Naturforscher-Vereins", Expedition Palaisstr. 3.
Korrowitz, Ed., Althdlr., Mühlenstr.
Korsak, A., Wwe., Mühlenstr. 37W18.
— Bogd., TR, Unters.-Richter, Matthstr. 40, W. 32, ☎ 5120.
— H., Schlosser, Duntenhöf. Str. 50.
— Jewd., Wwe., Gertrudstr. 105W20.
— Joh., Schlosser, Grenzstr. 2.
— Iw., Schlosser, Schreyenb. 1,21.
— Karl, Schmied, Matthäistr. 89W9.
— Nik., Bahnbmt., kl. Palissadenstr.
Korsch, J., Schaffner, Dünab. Str. 1
Korschanowski, N., Kurzw.-Hdl., Mo Str. 42.
Korschenewski, Joh., Schuhm., Bauske Str. 78.
— Leonh., Portier, Gogolstr. 16.
— Rob. Feod.', SR, Säulenstr. 62W4.
— St., Stauer, Windstr. 14.
— Wl. Rob.', Stabskapt., Säulenstr.6
Korschinewski, Iw., Kass., Jarosl. Str.
Korschun, A., Telegr.-Bmt., Laborat Str. 25.
— Mend., Priv., Dorpater Str. 57W7
Korschunow, M., Masch., Säulenstr. 1
Korshenewski. Sieh Korschenewski.
Korssan, Emilie, Wwe., Industriestr. 1
Korsin, Iw., Hdlr., Jakobstädt. Str.
Korst, Alex. Jak.', Direktor d. Ges. Pr wodnik, Schützenstr. 19W17.
— Alex., Oberlehrer, Hilfsstr. 14.
Korsuk, Ilja, Dw., Katholische Str. 2
Korsunow, Nikita, Schmied, Alexande str. 78.
Kortan, Mart. Laur.', Monop. - Verk Newastr. 28.
— Mart., Hg., Petersb. Ch. 4.
Korth, Alfr., Hsb., Bmt., Teichstr. 2a.
— Amalie, Wwe., Ritterstr. 54W31.
— Heinr., Cand. jur., Redakt. an d „Rig. Rundschau", Neustr. 24W3.
— Jak., Schmied, Helenenstr. 13, W. 1

Jaeger & Co., Weingrosshandlung, Sünderstr. 30 Telefon 60

— Marra, geb. Götz, Kochschule, Neustr. 24W3.
— Osk., Exped., Mit. Ch. 10, Q. 9.
rti, A., Progymnas. f. Knaben, Elisabethstr. 97, ⊶ 5105.
— Konst. Karl', Lehrer, Elisabethstr. 97.
rtin, Berka Leis.', Tintenfabr., Romanowstr. 24.
ortlau, T. Karl', Fb., Petersb. Ch. 27.
rtow, Wl., Dw., Säulenstr. 33, W. 10.
orts, Burch., Goldschm., Malerstr. 12.
ortschagin, Grig. Pet.', Oberstleutn., Ritterstr. 35, ⊶ 2172.
— Alexandra, Obersten-Wwe., Ritterstr.33
— Jw., erbl. Ehrenb., Ritterstr. 33.
— Mich. Petr.', Stabskapt., Revalerstr.23
— P. P., Stabskapt., Ritterstr. 33W3.
orwell, Matw., Bierhdlr., Marienmühlenstr. 14W5.
osabutzky, Marie, Hsb., Jaroslawsche Str. 22W3.
osak, Jw., Mech., Hospitalstr. 33.
— Wik., Dw., Ritterstr. 58W47.
osakewitsch, Georg, Bahnbmt., kl. Altonaer Str. 7.
— Emma, geb. Fischer, Margaretenstr.1
osakowski, Wilh., Tschlr.-Mstr., Romanowstr. 18, ⊶ 4399.
osanowitsch, Oss., Schl., Petersb. Ch.4.
osarewski, Fjokla, Hsverw.-Wwe., Bergstr. 18W1.
osarski, Leon, Kellner, Gertrudstr. 99.
osatschkow, Fad., Korkenschndr., Dünaburger Str. 70, W. 16.
oschal, Anna, Hgn., Sternstr. 30.
— Wenz., Gießer, Sternstr. 30.
oschar, Alex., Wwe., Matthäistr. 22.
oscharski, Georg, Zollbes., Friedensst. 4.
osche, Karl Mart.', Bibliothekar der 2. städt. Stadtbibliothek u. Lesehalle, Matthäistr. 29W1.
— Kath. Jw.', Lehrn., Matthäistr. 29.
oschelew, Jw., Bmt., Mosk. Str. 263.
oschemjak, Franz, Schndr., Rotestr. 2.
oscheurow, W., Strb.-Schaffn., Ritterstr. 69W20.
oschewnikow, Nat., Schndrn., Dünamündesche Str. 39.
— Vikt. Dm.', Bankbmt., Säulenstr.29a
oschir, Andr. Jos.', Werkmstr., Alexanderstr. 153W15.
oschiwitz, Sigism., Vorarb., Hapsaler Str. 12.
oschiz, Grig., Schaffn., Schreyenb. 3, 3.
oschken, Annliese, Wwe., Mit. Ch. 18.
oschkin, Ans, Fuhrm., Kurische Str. 3a.
— Charl., Wwe., Ritterstr. 73bW6.
— J. A., Lehrerin, Thronfolgerboul. 29.
— Jak., Kwh., Fischerstr. 12a.
— Jw., Wächter, Ritterstr. 58.
— S. Nikif.', Verw., Dünaburg. Str.8.
oschko, Pet. Sem.', Bahnbmt., Wolgundsche Str. 25.
oschkuljew, Konst., Zimm., Pionierstr. 7.
oschkull, Anna, Wwe., Windstr. 1W9.
— Emma, Aufseh., Industriestr. 7.
— Jos., Destillat., Felliner Str. 7W43.
— Jul., Wwe., Industriestr. 7W4.
— Jw., Dw., Jakobsstr. 20, W. 9.
— Kath., Kassir., Zoologischer Garten.
oschourow, Alex., Bmt., Mosk. Str.261.
— Anna, Wwe., Holstenhöf. Str. 2.
oschtschejew, Alex. Jw.', GS, Dir. d. Reichsb., Romanowstr. 35W1.
oschuchow, L., Frau, Telegr.-Bmtn., Revaler Str. 18W3.
— Georg Kusm.', Telegr.-Auss., Revaler Str. 18, W. 4.

— Kusma, Postbmt., Revaler Str. 18.
Koschuchowski, Pet., Maurer, Behnensche Str. 4.
— Jw., Seiler, Romanowstr. 123.
Koschuk, Georg, Maurermstr. Artilleriestr. 26.
Koschukowski, Ign., Maurer, Talstr. 7.
v. Koscialkowski, E., Gutsbes.-Wwe., Albertstr. 8W8.
— G., Bmt., Elisabethstr. 20W16.
— Jw., Gertrudstr. 60W7.
Kosel, Valer., Zuschndr., Milchstr. 8.
v. Kosello Adele, Oberst-Wwe., Karolinenstr. 34 W. 1.
Kosenko, S., Bahnbmt., Wenden. Str.17
Koser, Andr., Masch., Wologd. Str. 2a.
— Wass., Gärtner, Mühlenstr. 147.
Koserow, P. S., Schuhm., Turgenjewstr. 1
Koserowski, Alex. Kos.', Oberlehr., Kirchenstr. 20W2.
— Anna, Frl., Lehrerin, Mittelstr. 3W15
— Aurelie, Stabskapt.-Wwe., Felliner Str. 1W13.
— Kas. Rud.', Fb., Felliner Str. 1W13.
— Ther., Frl., kl., Lagerstr. 44c.
Kosetko, Afon., Böttcher, Seestr. 5aW10.
Kosetschonok, Kas., Schndr., Sadownikowstr. 23.
Kosif, Mitr., Maler, Säulenstr. 112W20
Kosik, Joh., Hdlr., Schreyenbusch 1,19.
— Alex., Tschlr., Invalidenstr. 1.
— J., Modew.-Hdl., Matthäistr. 22.
— Joh., Schndr., Matthäistr. 22.
— Konst., Schlosser, Milchstr. 8.
Kosinda, Bron., Sortier., Milchstr.2W35
Kosinenko, Feod., Schloss., Wiesenstr. 2.
Kosinski, Gilko, Auss., Nordstr. 16W11.
Kosirew, Mich. Wass.', Hg., Rodenpoiser Str. 15W20.
Kosis, Mart., Tschlr., Ritterstr. 66W14.
Kosit, Pet., Zimmerm., Unionstr. 25a.
Kositzki, Alex., Agent, Gertrudstr. 44.
Kosljakowski, Grig. ält. Zollbes., Mühlgrab. Ufer.
Koslow, Al., Maler, Dünab. Str. 58.
— Al. Jw.', Oberlehrer, Mühlenstr. 71.
— Alex. Alex.', Zollbmt., Taubenstr. 7.
— Dmitri, Chem., Petersb. Ch. 127aW9
— Emil Wass.', Feuerwehrm., Walzwerkstr. 3.
— Fad., Hg., kl. Münzstr. 19W7.
— Fedor, Frisörgesch., Dampfstr. 62.
— Feod., Schlosser, Dünaburger Str.18
— Foma, Dw., Margaretenstr. 16.
— G. P., Hg., Dorpater Str. 86W4.
— Grig., Bahnbmt., Palissadenstr.18W10
— Jef., Gärtner, Mosk. Str. 18.
— Jef., Hsb., Elisabethstr. 67, Q. 5.
— Jos., Schaffn., Popowstr. 3a.
— Jw., Hg., Seestr. 15.
— Jw. Jef.', Bahnbmt., Elisabethstr. 67.
— Jw. Jw.', Rentn., Suworowstr.13W8
— Konst., Kutscher, Moskauer Str. 79.
— Konst. Gawr., Stabskapt., Schlocksche Str. 12aW1.
— Kusm., Steinsetzer, Palissadenstr. 43.
— L., Schreibw.-Hdl., Puschkinboul. 8.
— Luk., Masch., Wasastr. Akt.-Ges. Phönix.
— M. Masch.-Mstr., Fellinerstr. 3, W.25.
— Mich., Fuhrm., Romanowstr. 77.
— Mich., Hdlr., Alexanderstr. 170.
— Mich. Dm.', Bahnbmt., Mit. Ch.38a.
— Nik., Edelm., Alexanderstr. 54.
— Nik., Maurer, Mastenstr. 1.

— Nik., Schlosser, Alexanderstr. 94.
— Oss., Gerber, kl. Altonaer Str. 26.
— Paul, Tschlr., Nordstr. 24.
— Pet., Hdlr., Turgenjewstr. 11, W. 2.
— S., Hsb., Abaushofsche Str. 11.
— Safr., Modelltschlr., Kuckucksstr. 8.
— Th., Bahnbmt., Kathol. Str. 34W31.
— W. M., Kwh., Palissadenstr. 4, ⊶ 6261.
— Wass., Schaffn., Jakobstädt. Str.31W9
v. Koslowski, Lilli, geb. Engelhardt, Wwe., Nikolaistr. 57W51.
Koslowsky. Sieh auch Kaslowsky.
— Ing., Karolinenstr. 8W33.
— A., Bmt., Säulenstr. 67W14.
— A., Frl., Artilleriestr. 40W55.
— Ad., Schornsteinf., Kalnez. Str. 112.
— Agathe, Kwh., Alexanderstr. 40.
— Agnes, Wwe., Säulenstr. 50W10.
— Al., Frl., Schlachth.-Bmt., Gertrudstr. 41W8.
— Alb., Hg., Birkenstr. 1, W. 6.
— Alex., Bmt., Polotzker Str. 5W4.
— Alex., Masch. ,Sadownikowstr. 18.
— Alex., Zimmerm., Sternstr. 31W4.
— Aline, Klavierlehr., Matthäistr. 43W28
— Anast., Wwe., Romanowstr. 46W9.
— Anna, Wwe., Mühlenstr. 20W6.
— Anna, Wwe., Romanowstr. 139W9.
— Ant., Tschlr., Wolmar. Str. 32.
— Ant., Zuschndr., Sofienstr. 1.
— Arth., Buchdr., Elisabethstr. 4W10.
— Ed., Priv., Sternstr. 20W2.
— Elisab., Wwe., Gertrudstr. 41W8.
— Elisab., Wwe., Romanowstr. 85.
— Elise, Frl., Charlottenstr. 64.
— Emil, Vorarb., Seestr. 15.
— Emilie, Schndrn., Sternstr. 20.
— Feod., Tschlr., Bärenstr. 26.
— Florian, Amts-Malermstr., Sadownikowstr. 18, W. 6, ⊶ 5101.
— Franz, Auss., Alexanderstr. 49, W. 21.
— Franz, Bahnbmt., Polotzker Str. 7.
— Franz, Schlosser, Katholische Str. 58.
— Franz, Schndr., Palissadenstr. 26.
— Franz, Tschlr., Katholische Str. 58.
— Friedr., Schuhm., Wolmar. Str. 5.
— Gawr. Petr., Kontorbmt., Matthäistr. 43, W. 28.
— Heinr., Ing., Lagerstr. 40.
— J., Frisör-Amts-Mstr., Damen-Frisörgesch., Wallstr. 20, ⊶ 768.
— Jak., Hg., Domplatz 7W7.
— Jan, Fuhrhltr., Schreyenbusch 4,3.
— Jeg., Dw., Moskauer Str. 134W15.
— Joh., Amts-Schornsteinf.-Mstr., Kalnezeem. Str. 151.
— Joh., Fuhrm., Katholische Str. 28.
— Joh., Hsb., Sternstr. 20, W. 1.
— Jw., Hsb., Bärenstr. 5.
— Jw., Tschlr., Dorotheenstr. 21.
— K., Masch., Meisterstr. 10.
— K., Maurer, Artilleriestr. 40.
— Karl, Amts-Malermstr., Romanowstr. 46W9, ⊶ 5034.
— Karl, Revierauss., Kurmanowstr. 29.
— Karol., Kfm.-Wwe., Krebsstr. 23W19.
— Karol., Schndrn., Sternstr. 20W3.
— Kath., Wwe., Birkenstr. 1, W. 7.
— L. Jw.', Werkmstr., Alexanderstr.153
— Ludw., Hsb., Kaukas. Str. 15.
— Ludw., Schuhm., Matthäistr. 101.
— M., Wächter, Helenenstr. 18, W. 27.
— Malw., Hsbn., Bmt.-Wwe., Irmlau. Str. 21.
— Marie, Kwh., Bärenstr. 5.
— Mart., Zimmerm., Rabenstr. 8W27.
— Minna, Wwe., Marienmühlenstr. 20

Karl Grünberg, Matthäistr. № 54, Im eigenen Hause. Telephon № 2402. Die besten Gummireifen der Welt.

Eigene Filialen: Alexanderstr. 40, Telefon 4707. Basteihof, Sandstr. 31
:-: Dorpater Strasse Nr. 15/17, Telefon 483 :-:

Karl Grünberg, Matthäistr. № 54, im eigenen Hause. Telephon № 2402. Die besten Gummireifen der Welt.

— Nik., Amts-Malermstr., Suworowstr. 58W28, ☎ 4077, Werkst., Scheunenstr. 17.
— Nik., Priv., Karolinenstr. 19W5.
— O., Schndr., Eliasstr. 3.
— Oss., Hsb., Windauer Str. 21a.
— Oss., Schlosser, Altrahden. Str. 2.
— Paul, Maurer, Rumpenhöf. Str. 8.
— Pet., Fuhrm., Laboratoriumstr. 13.
— Pet., Fuhrhltr., Katharinend. 33.
— Rob., Werkmstr., Revaler Str. 57c.
— Sofie, Bmtn., Alexanderstr. 49W21.
— Step. Stan.', Generalmajor vom Generalstabe, Chef d. Milit.-Topogr., Kaisergartenstr. 14W2.
— Theod., Werkmstr., Schuhmacherstr. 3.
— Thusn., Frl., Elisabethstr. 4W10.
— Viktor, Hdlr., Bärenstr. 5.
— Wik., Masch., Moskauer Str. 59.
— Wilh., Wwe., Säulenstr. 22, W. 6.
Kosmin, Jw., Masch., Smolensker Str. 9.
— Pet., Maler, Palmstr. 11W3.
Kosminski, Karp. Xav.', HR, Rentmstr. d. Zollamts, Nikolaistr., Zollgeb. W3.
„Kosmos", Buchdruckerei, Inh.: Paul Bolm, Alexanderstr. 3, ☎ 7231.
Kossa, Karl, Zimm., Duntenh. Str. 2.
— Andr., Auss., Simonstr. 3W15.
Kosse, Jak., Hsb., Asuppensche Str. 24.
— K. T., Tschlr., Hilfsstr. 14W1.
Kossewitsch, Jw., Dw., Romanowstr. 94.
Kosso, Jul., Korbm., Weißenhöf. Str. 8a.
Kossow, Alex. Mich.', Archivar, Kaisergartenstr. 2, W. 26.
Kossowitsch, Damj. Nik.', Rittmstr., Heinrichstr. 4W1, ☎ 3490.
v. Kossowski, Bron. Bened.', Bevollm. der Firma Gesellsch. f. d. Verkauf v. Erzeugn. Russ. metallurg. Werke, Kirchenstr. 31W6.
Kossowsky, A., Kefyrhdl., Sünderstr. 1, ☎ 3376.
— Alex. Demj.', Kanzleidir.-Geh. der Oreler Bahn, Suworowstr. 49W16.
Kostenitsch, Alex. Fed.', Bahnbmt., Elisabethstr. 20aW24.
— O. T., Lehrerin, Elisabethstr. 20aW24
— Vikt. Grig.', Rechtsanw.-Geh. für die Bahnverw., Elisabethstr. 20aW24.
Kosteitschko, J., Schndr., Kathol. Str. 34
Kostjakewitsch, Jul., Bmt., Reval. Str. 35
Kostjanowski, O., Bmt., Parkstr. 4W28.
Kostikow, N. Paw.', Hg., Hospitalstr. 37
Kostin, Paul Mich.', Bankbmt., Matthäistr. 41W15.
— Theod. Joh.', Bankbmt., Matthäistr. 41W14.
Kostjukewitsch u. Gritzan, Dielenbohner-Kontor, Gertrudstr. 106W4, ☎ 3482.
Kostjukewitsch, Adam, Bahnbmt., Mühlenstr. 133, W. 2.
— S. J., Dielenb., Gertrudstr. 106W4.
Kostorow, Jur, Bmt., Kostroma. Str. 1W6
Kostrischkin, Tim., Heizer, Mosk. Str. 253
Kostritzki, Jw., Hdlr., Bersohn. Str. 2W38
Kostromitin, Jw., Gef.-Auss.-Geh., Unionstr. 39.
v. Kostrowicki, J., Wwe., Suworowstr. 19.
Kostrubatow, Jw., Mech., Wolmarsche Str. 32W24.
Kostuschenkow, Alex., Portier, Jungfernstr. 21.
Kostyrew, Konon Maxim.', Bmt., Romanowstr. 22W4.
Kosulis, Andr., Holzwr., Schreyenb. 9,1
Kosunow, Wass., Tapez., Hospitalstr. 35.
Koszelski, J., Steuerinsp., Matthäistr. 43
Koteiwo, J., Fuhrm., Laboratoriumstr. 5

Kotelnikow, Anna, Wwe., Matthäistr. 103
Kotelow, Flj., Feldscher, Suworowstr. 99.
Kotelowitsch, Adam, Schlosser, Palissadenstr. 10W10.
Kotjachof, Gawr. Ant.', KReg., Dom.-Verw.-Bmt., Säulenstr. 29aW3.
— Jw. Ant.', KA, ält. Topogr., Matthäistr. 49W12.
— Warw., Wwe., Säulenstr. 29W12.
— Wlad., Topograf, Gertrudstr. 67W5.
Kotiesen, Aug., Hg., Schmiedestr. 41W3.
— A. F., Exped., Johannisstr. 3W9.
— Herta, Bmtn., Johannisstr. 3W9.
Kotinowski, Ant., Maurer, Ritterstr. 113.
Kotkowitz, Alex., Schlosser, Petersburger Ch. 6W53.
Kotkowski, Franz Franz.', Zollbmt., Lagerstr. 38, W. 3.
— Ludw., Hdlr., Gogolstr. 16.
Kotljarewski, Isak Jak.', Jng., Alexanderstr. 44W9.
Kotow, Ag., Wwe., Katholische Str. 42
— M., Masch., Romanowstr. 65W25.
Kotowitsch, Ant., Fuhrm., Augustenstr. 2.
— Bernh., Schndr., Pokrowstr. 13W9.
— Jos., Zimmerm., Grobin. Str. 4.
— Jos., Amtsbote, Ertellstr. 1.
Kotschan, O. K., Kanzleibmt., Dorotheenstr. 27.
— Jos., Bmt., Wolmar. Str. 17W2.
Kotschanow, Pet., Moskauer Str. 54W2.
Kotschanowski, Greg., Heuhdl., Kalnezeem. Str. 67.
Kotschenkow, Feod., Hsb., Livenstr. 4.
Kotscherowski, Jw. Paw.', Dw., Mühlenstr. 29W9.
Kotschetow, Alex. Konst.', Reichsbankbmt., Lagerstr. 25.
— Ant., Lehrer, Heinrichstr. 6.
— Lydia, Jw., Lehrerin, Lagerstr. 25.
Kotschewski, Wass., Seiler, Kalnezeemsche Str. 76.
Kotschmann, Berka, Bäcker, Romanowstr. 110.
Kotschugow, Agrap., Wwe., Hsbn., Bullensche Str. 2.
— Alex. D., Kol.-Hdl., Suworowstr. 39
— Kath., Wwe., Revaler Str. 36W15.
— Nik. Grig.', Ritterstr. 71W21.
— Wera, Frl., Bullensche Str. 2.
Kott, Joh., Hg., Alexanderstr. 81W10.
Kottkowitz, M., Wwe., Nikolaistr. 4.
— Alide, Frl., Nikolaistr. 4, W. 9.
Kotweis, F., Fleischer, Alexanderstr. 128
Ch. Kotz, 2. G., Holz, Baumaterialien, Inh.: Chaim Kotz, Romanowstr. 76, ☎ 1749, Postfach 1081.
Kotz, Chaim, Inh. d. Firma Ch. Katz, Romanowstr. 76, ☎ 1749.
Kotzen, Mowscha, Hdlr., Blumenstr. 5.
— Mos., Schndr., Blumenstr. 5.
Kotzer, A., Buchbinderei, Mühlenstr. 153W24.
Kowaldin, Alex., Rentmrn., Marienstr. 25.
— Andr., Budendiener, Augustenstr. 12.
Kowalenko, Jw., Schmied, Kuckuckstr. 24.
— Jw., Zollbes., Katholische Str. 33W34
— Konst., Hsb., Oberschaffner, Kalnezeemsche Str. 107.
— Nik., Zollbes., Gesellenstr. 29W18.
Kowalenok, Jw., Drechsl., Witebskerstr. 25
— Alex., Schndr., Pilgerstr. 6.
— Don., Masch., Eliasstr. 19W12.
— Nikif., Vorarb., Schreyenbusch 3, 1.
— Stan., Tschlr., Altrahden. Str. 2.
Kowalew, Alex. Pet.', Nikolaistr. 67b.
— Elis. Aug., SR-Wwe., Scheunenstr. 9.
— Emma, Schndrn., Nikolaistr. 67bW18

— Joh., Maler, Elisabethstr. 31aW7.
— Jw., Schaffner, Palissadenstr. 13, W
— Jw. Pet.', Artellschtsch., Marienst
— K., Hsb., kl. Most. Str. 11, W.
— Konst., Lehrer, Dünamünd. Str.
— Nik. Jw., Hsb., Hg., Wender Str. 27W24.
— Oss., Hg., Alexanderstr. 93W7.
— P., Psalmsänger, Pauluccistr. 3.
— Rad., Hdlr., Jakobstädt. Str. 6W
v. Kowalewski, Jos., Moskauer Str.
Kowalewski, A., Schlosser, Säulenstr
— A., Kleiderhdl., Marienstr. 19.
— Alex., Tschlr., Katholische Str. 5
— Andr., Tschlr., Gertrudstr. 115.
— Ant., Schndr., Revaler Str. 91W
— F., Fuhrm., Romanowstr. 123.
— Jadw., Wwe., kl. Palissadenstr. 8
— Jan, Vorarb., Nummershöf. Str
— Jgn., Zollbmt., Jakobsstr. 24W23
— Jos., Hdlr., Katholische Str. 1.
— Jul., Frau, Palissadenstr. 11W9.
— Jusefa, Wwe., Palissadenstr. 22.
— M., Bmt., Katholische Str. 46W30
— M., Wwe., Nähterin, Marienstr. 13.
— Marie, Wwe., Gertrudstr. 93W16
— Mich., Hsb., Moskauer Str. 123.
— Mich., Schaffner, Jakobstädt. Str.
— Nik., Priv., Schiffsstr. 11.
— Oss., Schaffn., Schreyenbusch 1, 19
— Paw., Tapez., Eliasstr. 19W24.
— Wladisl. Stan.', Archivar, Bahnh Taubenstr. 4.
Kowall, Kusma, Artellschtsch., Kur nowstr. 8.
Kowalow, Elis., Lehrerin, Mosk. Str.
— Hel., Hsb., Moskauer Str. 6W10.
Kowarewski, Karl, Hsb., Matthäistr. 9
„Metall" H. Ch. Kowarski, 2. Fabrik landw. Maschinen, In Hirsch Kowarski (Grigor Chariton Alexanderstr. 137.
Kowarski, Greg. Ch.', Jng.-Techn., E lisabethstr. 10aW6, ☎ 3066.
— B., Hebamme, Marienstr. 1W19.
— Hirsch Chatzkel, Jng.-Techn., Inh. Firma „Metall" H. Ch. Kowar Alexanderstr. 137.
— Joh., Jng., Alexanderstr. 2W13.
— Mar., Hdlr., Smolensker Str. 3, W
— Michail, Prof. d. Firma Gebr. Ste berg, Elisabethstr. 13, W. 1, ☎ 4
Kowarzyk, Aug., Wwe., Alexand str. 28W16.
— Raimund, Bau-Jng., Schulenstr. W4, ☎ 746.
Kowel, Andr., Schndr., Kathol. Str.
Kower, Oss., Vorarb., Katharinend.
Kowetzki, Leon., Bmt., Ritterstr. 111W
Kowjakow, Wass., Tschlr., Mühlenstr.
Kownat, Abr. Oss.', Kfm., Mari str. 19W5.
— Mich. Sal.', Kfm., Albertstr. 2W1.
Kownatow, Aron, Holzhdlr., Romano str. 157W8 ☎ 5257.
W. Kownatzky, 1. G., Holz, Ju Walter Kownatzky, kl. Schmie str. 10, ☎ 6951.
Kownatzki, G., Kellner, Karolinenstr.
— J., Musiker, kl. Palissadenstr. 19.
— Walter, Inh. d. Firma W. Ko natzki, Marienstr. 41, ☎ 6576.
Kownetzki, Dom., Portier, Dorp. St
Kowschin, Tatj., Teeh. Dünab. Str
Kowsel, A., Werkmstr., Palissadenstr
Kowtarow, A., Schndr., kl. Lagerstr.
Kowylow, Adrian, Kol.-Hdl., Suworo str. 42W7.

Jaeger & Co., Destillatur, Sünderstrasse Nr. 3
Telefon 60

— Pet., Kol.-Hdl., Gertrudstr. 71.
ozakewicz, J., Kellner, Mühlenstr. 66W58
ozakowski, W., Wwe., Apothekerstr. 22.
ozerowski, Jw., Schlosser, 2. Weidendamm 20.
ozicki, A. A., Mineralw.-Fabr., Palissadenstr. 21, ⊶ 1208.
ozin. Sieh auch Kohzin.
— G. H., Kanzl.-Bmt., Andreasstr. 3W10
raat, Wass. Awd.', Jng. d. nord-westl. Bergbez., Gertrudstr. 3W16.
— Ogij Wass.', Architekt, Gertrudstr. 3.
rachmanow, Alex., Buchhltr., Talsensche Str. 4a.
— Eug., Buchdr., Dünamünd. Str. 16.
— Felix Paul', Hg., Talsen. Str. 4aW4
— Henr., Wwe., Talsensche Str. 1.
rachowski, Feod., Bmt., Thronfolgerboul. 2W12.
raefft, Charl., Wwe., Alexanderstr. 176
— Klaus, Geschäftsf., 2. Weidend. 3W7.
— Ros., Hgn., Brunnenstr. 2W14a.
— Sus., Bmtn., Alexanderstr. 176.
raemer. Sieh auch Kremer.
— Alex., Priv., Matthäistr. 50, W. 20.
— Edg. Karl', Jng., Mühlenstr. 34aW28
— Frida, Frau, Herrenstr. 28, W. 18.
— Getzel, Hdlr., Mühlenstr. 131.
— Jsr., Hutm., Gerberstr. 6.
— L., Eisenhdl., Gertrudstr. 90.
— Marg., Frl., Todlebenboul. 10W9.
— Marie, geb. Kroepsch, Wwe., Todlebenboul. 10, W. 9.
— Rob., Konzertmstr., Jakobsstr. 3W8.
— Salom., Marienstr. 9, W. 15, ⊶ 3421
— Sinaide, Wwe., Hausv., Nordstr. 16.
— St., Hsb., kl. Altonaer Str. 11, Q. 1.
— W. Karl', Buchhltr., Kemmern. Str. 6
rätzschmer. Sieh auch Kretschmer.
rätzschmer, Jul., Stuhlm.-Mstr., Newastr. 9W41, Werkst.: Turmstr. 19.
— H., Bmt., Wolmar. Str. 39W52.
— Jul., Hsverw., Bmt., Philippstr. 3.
rafft & Jenckel, 2. G., Weinhdl., Jnh.: Alfred Drews und James Marschütz, kl. Schmiedestr. 16, ⊶ 438, Postfach 344.
rafft, Franz, Schuhm., Friedensstr. 29.
— Auguste, Auss., Mitauer Ch. 47.
— Ewald, Fleischer, Mitauer Ch. 72.
— Hugo, Kfm., Säulenstr. 45W24.
— Karl, Kol.-Hdl., Essenhöf. Str. 5.
rage, Nik., Tschlr., Schlocksche Str. 45.
rah, Alex. Kbn., Basteiboul. 11W9.
— Aug. Rob.', Orgelstr. 1W4.
rahm, Mich. Jw.', SR, Glied d. Gouv.-Wehrpflichtsbeh., Gertrudstr. 7.
rahting, Ludw. Gust.', Dir.-Kand. der Firma A. Kriegsmann, Korkenfabrik A.-G., Dorpater Str. 14W3.
— Emilie, Schndrn., Marktstr. 2W18.
— Heinr. Jak.', Fb., Goldinger Str. 20.
— Jak., Schlosser, Taubenstr. 28.
rahwe, J., Dw., Goldingerstr. 26.
rahz, Aug., Tschlr. Suworowstr. 59.
rajewski, Otto, Bmt., Kurmanowstr. 20b
rakauschke, Emma, Schiffskapt.-Wwe., Marktstr. 9.
— Anna, Wirtin, Alexanderstr. 34W15.
— Erwin, Ballastmstr., Mühlgrabener Uferstr.
Krakenbank", Pauluccistr. 8. Sieh Register Seite 2.
rakis, Jan, Schlosser, Windstr. 31.
rakowski, Krist., Masch., Taubenstr. 19
ral, Jos. Franz', Werkmstr., Alexanderstr. 119, W. 7.
rall, Luise, Wwe., Alexanderstr. 49.

Kralle, Herm. Joh.', Jng., Säulenstr. 16
Krallisch, Heinr., Hg., Marienstr. 112W3
— Herm., Tapez., Kalnezeem. Str. 18.
— Julie, Wwe., kl. Lagerstr. 44c.
— Melitta u. Alw., Hgn., Schonerstr. 1.
— Wold. Heinr.', Hg., Schonerstr. 1W21
Benno Kramer, 2. G., Sägemühle, Holz und Eisen, Jnh.: Benno Kramer, Alexanderstr. 153, ⊶ 1401, Lager, Säulenstr. 76, ⊶ 5025, Duntenhöfsche Str. 19, ⊶ 4425.
J. M. Kramer, 2. G., Mechan. Werkst., Jnh.: Jsrael Kramer, Wendensche Str. 9, ⊶ 1107.
Kramer u. Herzberg, Königsstr. 47, ⊶ 7092.
Kramer. Sieh auch Cramer.
— Abr., einz. off. Ges. d. Firma Bernstein u. Kramer, Sprenkstr. 6.
— Al., Hsb., Buchhdl., Stralsunderstr.
— Benno, Jnh. d. Firma Benno Kramer, Säulenstr. 76, ⊶ 5025.
— E., Provisor, Ritterstr. 7.
— Hugo, Apotheker, Ritterstr. 6W3.
— Joh., Jnh. d. mech. Werkst. „Galvano", Jngeniörstr. 0/17, ⊶ 5572.
— Jos. Las.', Fabrikant, Elisabethstr. 10a, W. 4, ⊶ 2197.
— Jsak, Fabrik., Elisabethstr. 31, ⊶ 949.
— Jsr., Hausverw., Jnh. d. Firma Jsr. Kramer, Wendensche Str. 9, W. 1.
— L., Hg., kl. Königsstr. 10W5.
— Laser, Kfm., Albertstr. 4, ⊶ 7174.
— Louis Ferd.', Uhrm., Nikolaistr. 43.
— Max, Fabrikant, Albertstr. 1W6, ⊶ 5225.
— Osk. L., Kfm., Andreasstr. 1, W. 4, ⊶ 1507.
— R., Hg., Romanowstr. 53W17.
— Sam., Hsb., Wenden. Str. 2W1.
— Sarah, Wwe., Hsbn., Säulenstr. 76.
— Sch., Arzt, Pferdestr. 3, ⊶ 3830.
— Taise, Klempn., Schiffsstr. 4.
Kramin, Dan., Maurer, Säulenstr. 84.
— E., Schndrn., Schmiedestr. 68, W. 8.
— Jak., Kol.-Hdl., Windausche Str. 30.
— Joh., Schlosser, Matthäistr. 88W7.
— Jul., Gelbgießer, Spatenstr. 13W4.
— Jur, Fleischer, Katharinend. 12.
— K., Kaffeerösterei, Steinstr. 20, ⊶ 5309
— Karl, Bahnbmt., Mühlenstr. 135.
— Karl Dan.', Bb., Säulenstr. 84W17.
— Mart., Hdlr., Poststr. 6, W. 4.
— Pet., Masch., Stintseestr. 9W5.
— Pet. Alex.', Mech., Holmstr. 4.
Kramm, Mart., Weber, Windau. Str. 26a
— Pet., Dw., Marienstr. 96, W. 6.
— Rich., Feilenhauermstr., Hsb., Gertrudstr. 80W1, ⊶ 6134.
Kranich, Friedr., Bmt., Petersb. Ch. 125
Kranin, Osk. Jak.', Portier, Mühlenstr. 83.
— Jur, Vorarb., Alexisstr. 2W2.
Krankenhaus, Stadt-, Ritterstr. 3/9, Büro ⊶ 135, Entbindungsanst. ⊶ 1763, Abt. für Epileptiker und Jdioten, Goldinger Str. 35, ⊶ 4464.
— Zweites, Bürgerstr. 13, ⊶ 5424.
— -Amt, Jakobsstr. 9, ⊶ 7412. Sieh Register Seite 2.
Krankenpflege-Ver., ebr., Jesuskirchenstr. 21, ⊶ 3256.
Kraumann, S., Fb., Matthäistr. 66W4.
Kranner, Heinr., Obermaler, Mühlgrabener Str. 14.
Krannhals, Marie, Johanna u. Helene, Frl., Kirchenstr. 35W27.

— A., Fürsorge für gefährdete Kinder, Kirchenstr. 35, ⊶ 6956.
— Emma, Arzt-Wwe., Schulenstr. 10W11
— Karl, cand. jur., Prok. der Firma Müllersche Buchdruckerei, Redakteur und Mitherausgeber der Rigaschen Zeitung, Säulenstr. 23, ⊶ 2570.
— Walt. Joh.', Bankbmt., Peterpaulstr. 2W12.
Krantz, A., Galant.-Hdl., Depkinstr. 9.
— Krisch, Dw., Artilleriestr. 21W6.
— Mikk., Müller, Drosselstr. 3.
Kranz, O., Kapellmstr., Alexanderstr. 124
Krapan, Oss., Bahnbmt., kl. Palissadenstr. 1W1.
Krapinow, Jlarion, Zollbes., Milchstr. 2
Kropowski, A, Kwh., Pernauer Str. 23a
— Jan, Drahtz., Baldohn. Str. 2b.
— Jan, Wagenb., Revaler Str. 65W7.
— Jos., Bäcker, Moskauer Str. 142b.
— Willi, Zimmerm., Feldstr. 8.
Krapp, Joh., Schuhm., Säulenstr. 113.
Krapsche, Lihbe, Wwe., Pokrowstr. 20.
— Fritz, Seem., Dorotheenstr. 50.
Krascha, F., Damenschndr., Wallstr. 28b, ⊶ 5563.
Krasche, Jan, Hsb., Marstr. 16.
— Pet., Schndr., Grenzstr. 36.
Krassanski, Mar., Lehrn., Kathol. Str. 27
Krasiltschikow, Andr., Hdlr., Dünaburger Str. 70W27.
Krasinzew, Jw., Hdlr., Turgenjewstr. 13.
— Jw. Dm.', Kol.-Hdl., Pernauer Str. 9 ⊶ 5765.
Krassjukow, S., Telegr.-Bmt., Kurmanowstr. 20bW29.
Krastin, Abr., Frisiersalon, Mosk. Str. 44
Kraskowski, Karl, Elektrotechn., Revaler Str. 35W7.
Krastur, Alb. Mart.', Hg., Suworowstr. 60W15.
— Karl Joh.', Materialw.-Geh., Wohlershof.
Kraslowsky, Jak., Dw., Dünamünd. Str. 12.
Krasnewitsch, Alf., Restaurat., Romanowstr. 83.
Krasnjakow, Wass., Hg., Mosk. Str. 5.
Krasnik, Salm., Hg., Mosk. Str. 56W6.
Krasnikow, E., Wwe., Hsverw., Sadownikowstr. 20.
Krasnokrylow, Klem., Maler, Seestr. 5.
Krasnoperow, Af., Hsb., Tulasche Str. 15.
— Konst., Masch., Tulasche Str. 15.
— Nik., Tierarzt, Peterholm. Str. 5.
— Nik., Tschlr., Tulasche Str. 15.
Krasnopolski, N., Masch., Schreyenb. 1,19
Krasnoschokow, Grig., Kwh., Sternstr. 23.
Krasnostschek, Abr., Tschlr., Smolensker Str. 9W44.
Krasnow, A., Frau, Dorp. Str. 88W17.
Krasochin, J., Schuhm., Mosk. Str. 79.
Kraß, Emma, Schndrn., Windau. Str. 5
Krassawin, Theod., Schndr., Moskauer Str. 29W8.
Krassikow, A., Wwe., Säulenstr. 31, W. 4.
— Jw., Mech., Adlerstr. 6, W. 13.
— M. E., Kol.-Hdl., Säulenstr. 62.
Krassowski, A., Bmtn., Säulenstr. 55.
Krassilnikow, Psalmsäng., Kathol. Str. 27
M. Krassinsky, 1. G., Holz, Jnh.: Mendel Krassinsky, Jakobsstr. 24, ⊶ 4248.
⊶ 4247, Holzpl., Buchtstr.
⊶ 7171, Holzpl., Rancksdamm.
Krassinsky, Mendel, Jnh. d. Firma M. Krassinski, Jakobsstr. 24W7.
Krassnikow, Kath., Hsb., Sadownikowstr. 31
— Paw., Hg., Ritterstr. 44, W. 52.

Karl Grünberg, Matthäistr. № 54, im eigenen Hause. Telephon № 2402. Die besten Gummireifen der Welt.

Alle Sorten Schnäpse: Kümmel, Pomeranzen, engl. Bitter, Kirsch, Pfefferminz, Njeshinskaja, Rjabinowka, Rig. Balsam usw.

Karl Grünberg, Matthäistr. № 54, im eigenen Hause. Telephon № 2402. Die besten Gummireifen der Welt.

Krassnowski, J., Fuhrm., Wenden.Str.37
— Fritz, Schlosser, Bauskescher Weg 3.
Krassowski, A., Drechsler., Sprenkstr.23a
— Alex., Bahnbmt., Ritterstr. 64W5.
— Ed., Bahnbmt., Gertrudstr. 85W21.
— Karl, Werkmstr., Erbsenstr. 7.
— Klaudia, Frau, Bmtn., Tapetenstr.10
— Maja, Priv., Marienstr. 105W19.
— Matw., Wraker, Dünaburger Str. 58.
— Nik., Hsb., Bergstr. 2W1.
— Nik. Wlad.', Bahnbmt., Neustr. 7W1
— Oss., Zimmerm., Wolmarsche Str. 1.
— Pet., Kutscher, Bauske. Str. 38.
— Stan., Bahnbmt., Katholische Str. 4.
— W. J., Kanzlist., Eliasstr. 2.
— Wilh., Buchdr., Spargelstr. 5.
— Wilh., Hsb., Amts-Klempnermstr., Säulenstr. 75W6, ⊶ 2801.
— Wlad., Bahnbmt., kl. Goldinger Str.3
Kraft, Edg. Jak.', Mech., Dorp. Str.57
— Jan, Sattler, Dorpater Str. 57W98.
— Pet., Glanzpl., Mühlenstr. 57.
Krastewitz, Jan, Hsb., Tschlr., Abaushofsche Str. 6.
Mikkel Krastin, 2. G., Getränke, Kurische Str. 2.
Krastin, A., Bierhdl., Rumpenh. Str. 23.
— A., Dw., Herrenstr. 13.
— Adam, Buffetier, Petersb. Ch. 25.
— Alex., Hdlr., Rumpenhof. Str. 23.
— Alex., Maurer, Sprenkstr. 50W3.
— Alfr., Hdlr., Moskauer Str. 173.
— Alfr., Hg., Gertrudstr. 113W61.
— Alfr., Steuerm., Dorotheenstr. 15.
— Amalie, Schndrn., Alexanderstr. 103.
— Andr., Bäcker, Gartenstr. 11.
— Andr., Fuhrm., Kalugasche Str. 16.
— Andr., Kwh., Gertrudstr. 80.
— Andr., Tschlr., Sprenkstr. 43.
— Andr., Zuschndr., Adolfstr. 5.
— Anna, Waschanst., Revaler Str. 28.
— Ans, Holzhdlr., Artilleriestr. 53W8.
— Ans Heinr.', Schlosser, Grenzstr. 6.
— Aug., Buchhltr., Dorpat. Str. 57W27
— Aug., Exped., Säulenstr. 54W4.
— Aug., Priv., Mühlenstr. 66W4.
— Aug., Platzmstr., Bärenhöfsche Str. 6.
— Aug., Schlosser, Dorpater Str. 40.
— Aug., Tschlr., Moskauer Str. 173W1.
— Aug., Zuschndr., Adiamünde. Str. 1.
— Aug. Karl', Setzer, Gertrudstr. 34W13.
— Bernh., Schlosser, Waffenstr. 12W11.
— Dav., Hsb., Bärenhöf. Str. 14.
— E., Färberei, Suworowstr. 51.
— Ed., Fuhrhltr., Bikkern. Str. 77.
— Ed., Tschlr., Petersb. Ch. 22W21.
— Emilie, Waschanst., Kathol. Str. 13.
— Emma, Gal.-Hdl., 2. Weidend. 15.
— Emma, Hsbn., kl. Stationsstr. 7.
— Ernest., Frau, Suworowstr. 20W20.
— Ernst, Fb., Alexanderstr. 144W20.
— Ernst, Schuhw.-Hdl., Elisabethstr.85a wohnt Mühlenstr. 102W8.
— Ew., Dw., Königsstr. 5.
— Feod., Dw., Newastr. 25, W. 37.
— Friedr., Hg., Romanowstr. 73W14.
— Fritz, Bildh., Augustenstr. 19.
— Fritz, Hdlr., Rodenpoiserstr. 11.
— Fritz, Schlosser, Bauske. Str. 78.
— Gottliebe, Gal.-Hdl., Dampfstr. 96.
— Gust., Schmied, Wolmar. Str. 17.
— G. Pet.', Werkmstr., Karolinenstr.8.
— Hugo, Frisör, Talsen. Str. 4a.
— Hugo, Frisörgesch., Karolinenstr. 1. und Alexanderstr. 44.
— J., Dreher, Hospitalstr. 5.
— J., Hdlr., Schreyenbusch 1,19.
— J., Hsb., Alexanderstr. 30W4a.
— J., Schuhm., Alexanderstr. 192, Q. 25.
— Jak., Bmt., Soldatenstr. 10.
— Jak., Brauer, Nordstr. 15, W. 3.
— Jak., Vorarb., Adolfstr. 5W1.
— Jan, Feilenh., Grabenstr. 1.
— Jan, Fleischer, Pernauer Str. 12b.
— Jan, Fuhrm., Matthäistr. 137, W. 9
— Jan, Fuhrm., Nordstr. 23, W. 19.
— Jan, Hausverw., Romanowstr. 42.
— Jan, Hdlr., Moskauer Str. 132W5.
— Jan, Hg., Ritterstr. 68W28.
— Jan, Kapt., Muckenholm. Str. 33.
— Jan, Kol.-Hdl., Laboratoriumstr. 7.
— Jan, Leistenschndr., Vegesacksholm 9.
— Jan, Maler, Matthäistr. 87W9.
— Jan, Maler, Mühlgrabener Str. 10.
— Jan, Maurer, Färberstr. 15W35.
— Jan, Priv., Matthäistr. 51W18.
— Jan, Tschlr., Adlerstr. 20W28.
— Jan, Tschlr., Matthäistr. 28W5.
— Jan, Tschlr., Säulenstr. 46W26.
— Jan, Vorarb., Matthäistr. 139.
— Joh., Baldohnsche Str. 9.
— Joh., Bmt., Maschinenstr. 1.
— Joh., Kol.-Hdl., Schreyenbusch 8, 1.
— Joh., Lehrer, Petersb. Ch. 37, W. 2.
— Joh., Maler, Suworowstr. 97.
— Joh., Mech., Alexanderstr. 152.
— Joh., Zimmerm., Alexanderstr. 103.
— Joh. Dav.', Zollbmt., Baldohn. Str. 9
— Jul., Maler, Albertstr. 3W12.
— Jw., Hg., Moskauer Str. 197, W. 12.
— K., Fleischhdlr., Waffenstr. 16W13.
— Karl, Bahnbmt., Matthäistr. 65W2.
— Karl, Exped., Ernestinenstr. 3.
— Karl, Hg., Dorpater Str. 57W83.
— Karl, Hsb., Abaushofsche Str. 20.
— Karl, Hsb., Fuhrmannsstr. 44, Q. 1.
— Karl, Maurer, Rumpenhöfsche Str.19,
— Karl, Schlosser, Suworowstr. 93W7.
— Karl, Schlosser, Artilleriestr. 56.
— Karl Jak.', Hg., Marienstr. 16W6.
— Karl Joh.', Hg., Nikolaistr. 58.
— Karl Joh.', Landmesser, Dorpater Str. 49W10.
— Karl Pet.', Masch.-Mstr., Matthäistr. 8.
— Krisch, Pappd., 2. Weidend. 25.
— Krist., Advokat, Alexanderstr. 114W6.
— Krist., Bahnbmt., Revalerstr. 82.
— Krist., Müller, Pernauer Str. 23a.
— Krist., Wwe., Säulenstr. 108W12.
— L., Hsb., Griwasche Str. 1.
— Lisa, Frl., Dorpater Str. 55a.
— Louise, Friseuse, Puschkinboul. 10.
— M., Bmt., Witebsker Str. 41.
— M., Bierhdl., Waisenstr. 5.
— Marie, Wwe., Helenenstr. 13W17.
— Mart., Hsb., Assuppen. Str. 30.
— Mart., Schlosser, Bärenstr. 17.
— Mart., Schlosser, Pernauer Str.12b
— Mart., Schlosser, Revaler Str. 12.
— Mart., Seiler, Jakobst. Str. 5.
— Mart., Sortir., Sofienstr. 1.
— Mart., Steuerm., Dorotheenstr. 24W10
— Marz, Privat., Artilleriestr. 10.
— Mik., Schmied, Sternstr. 18, W. 3.
— Minna, Wwe., Säulenstr. 20, W. 24.
— Nik., Holzwr., Mosk. Str. 43.
— Nik., Zementgießerei, Olivenstr. 7.
— Olga, Schndrn., Pokrowstr. 24W12.
— Ottil., Handarb.-Lehr., Artilleriestr. 10W4.
— Paul, Montör, Hapsaler Str. 16.
— Pet., Brauer, Hapsalerstr. 20, W. 4.
— Pet., Dw., Kiefernstr. 10, W. 4.
— Pet., Fleischer, Reval. Str. 28, W.2
— Pet., Gießer, Pleskauer Str. 10.
— Pet., Hg., Laboratoriumstr. 23W
— Pet., Hg., Witebsker Str. 35, W.
— Pet., Hsb., Pernauer Str. 12bW3.
— Pet., Maurer, Rummershof. Str.
— Pet., Tschlr., Matthäistr. 71W12.
— Pet., Tschlr., Pernauer Str. 7W5.
— Pet., Vorarb., Schreyenbusch 2,
— Rob., Modelltschlr., Schlocksche St.
— Rob., Tschlr., Säulenstr. 95.
— Rud., Dw., Mühlenstr. 35W7.
— Rud., Lehrer, Hsb., Petersb. Ch.3
— Rud., Schuhm., Romanowstr. 71
— Sirus, Werkmstr., Säulenstr. 72
— Theod., Hg., 2. Weidendamm 15
— Theod., Schlosser, Petersb. Ch.
— Theod., Tschlr., Talsensche Str.
— W., Kurzw.-Hdl., Karolinenstr.
— W., Schndr., Karolinenstr. 17W3
— Wilh., Zimmerm., Dorotheenstr.
— Wilh. Jurj.', Stud. der Chem., sensche Str. 4aW7.
Krasting, Alfr., Schiffskapt., Doroth str. 15W9.
— Alfr. Friedr.', Fb., Revaler Str.
— Angelika, Lehrerin, Säulenstr. 2
— Anna, Wwe., Hsb., Artilleriestr.
— Aug., Exped., Säulenstr. 54W14.
— Aug. Pet.', Faktor, Suworowstr. 8
— Eug. Andr.', Buchhltr. u. Prok. Zweigkontors d. Rig. Kommer Artilleriestr. 21W10.
— Friedr., Turnlehrer, Gertrudstr.
— Joh., Telegr.-Mech., Wolgund.St
— K., Frl., Lehrerin, Säulenstr. 2
— Karl Gust.', Bmt., Suworowstr. 1
— Lisa, Hsbn., Asylstr. 23W2.
— Marie, Aufs., Asylstr. 23W2.
— Wally, Kassir., Artilleriestr. 21W
Krastinski, Oss., Schuhm., Jarosl Str. 90W3.
Krastkaln, Andr. Jw.', Stadtrat u. St verordn., Ehrenfriedensr., ver Rechtsanw., Spr. 9—11, Alexan str. 23, ⊶ 609.
Kratin. Sieh auch Krahting.
Kratin, Grete, Wwe., Talsen. Str.
— Martin Karl', Untermstr., Spr str. 52W28.
Kratosch, Jw., Klempn., Alexanderstr.
Kratoschwill, Franz, Werkmstr., Pete Chaussee 88.
Kratowski, Alex., Packer, Nordstr. 2
— B., Holzwr., Honigstr. 3.
— M., Wwe., Bärenstr. 9.
Kratschkowski, Jan, Fuhrm., Bachstr.
Kratschunas, Kas., Maler, Doroth str. 40.
Kratze, Mich., Maurer, Rummershof Str. 20.
Kraukle, A., Schndr., Alexanderstr.
— Andr., Hdlr., Unionstr. 6W3.
— Ant., Wwe., Suworowstr. 58W2.
— Arn., Stauer, Ballastdamm 60.
— E., Zeichner, Dünaburger Str.
— Ed., Zimmerm., Schreyenbusch
— Emilie, Frau, Marienstr. 4aW12.
— Emma, Schndrn., Friedensstr. 1
— Emma, Wwe., Schreyenbusch 2,1
— Friedr., Fuhrm., Gertrudstr. 10
— Georg, Schmied, Dünaburgerstr.
— Jan, Gravör, Philippstr. 2.
— Jan, Reepschl., Sternstr. 14W4.
— Jan, Schlosser, Gartenstr. 38.
— Joh., Stauer, Ballastdamm 60.
— Karl Karl', Fb., Würzau. Str.
— Karol., Frau, Oskarstr. 4.
— Karol., Hsbn., Sternstr. 14W1.

G. A. Schweinfurth, Weingrosshandlung, Rathausplatz 3 Telefon 485

— Kaſp., Schuhm., Kalnezeem. Str.90W8
— Nat., Wwe., Grenzſtr. 12.
— Pet., Hsverw., Sternſtr. 14.
Krauklien, Marie, geb. Albrecht, Wwe., Lagerſtr. 23W2.
— Marie, Frl., Fruchtſtr. 1.
— Pet., Maſchinenb., Grabenſtr. 45.
Krauklis, A., Maur., Suworowſtr. 102.
— Arn. Wold.', Hg., Annenhöf. Str. 4.
— E., Schloſſerei, Alexanderſtr. 192.
— Fritz, Gouv.-Bmt., Eliſabethſtr.20W30
— G., Zimmermſtr., Marienſtr. 113W46.
— Jan, Auſſ., Kohlenſtr. 4.
— Jan, Brauer, Ritterſtr. 77W21.
— Jan, Maurerpol., Marienſtr. 113W4.
— Jan, Schiffskapt., Pernauer Str. 25.
— Jan, Schloſſer, Stintſeeſtr. 7.
— Jan, Tſchlr., Revaler Str. 40.
— Karl, Lieferant, Ritterſtr. 20W12.
— Karl, Wurſtmachermſtr., Karolinenſtr. 13.
— Kaſ., Fuhrhltr., Feldſtr. 7.
— Liſa, Frau, Schreyenbuſch 8,15.
— Olga, Sortir., Marienſtr. 105W25.
— Pet., Hg., Dünamündeſche Str. 46.
— Theod., Tſchlr., Lermontowſtr. 8.
— Wold. Mart.', Buchhltr., Annenhöf. Str. 4.
Krauklit, Karl, Kellner, Artillerieſtr. 70.
Kraukſt, G., Arzt, Spr. 10—1 u. Sonnt. 9—11, Dorpater Str. 7, ☎ 1769.
— Ella, Lehrerin, Dorp. Str. 26W16.
— Irma, Lehrerin, Dorp. Str. 26W16.
Kraul, Gert, Gal.-Hdl., Mitauer Ch.58.
— Joh., Hdlr., Revaler Str. 35W13.
— Math., Hsbn., Mitauer Ch. 58a.
— Pet., Dreher, Durben. Str. 3.
Kraule, Karl, Hdlr., Alexanderſtr. 106.
Kraulin, Emil., Hsbn., Windau. Str.17b
— Jan, Kellner, Ritterſtr. 44W18.
— Suſe, geb. Leppik, Schndrn., Säulenſtr. 33W23.
Kraumann, Pet., Maurermſtr., Matthäiſtr. 59, W. 3.
Kraus. Sieh auch Krauß.
Kraus, Fritz Friedr.', Werkmſtr., Rumpenhofſche Str., Fabrik Gebr. Klein.
— Karl, Fleiſcher, Artillerieſtr. 71.
— Th., Kunſtmaler, Mühlenſtr. 29W7.
— Wilh. Wilh.', Gießermſtr., Rumpenhofſche Str., Fabrik Gebr. Klein.
Krauſe, Alex., Muſiker, Altonaer Str.1.
— Ad. E., Poſtbmt., Theaterboul. 15.
— Alex., Obermonteur, Nikolaiſtr. 60, ☎ 3595.
— Alex., Schloſſer, Pernauer Str.2W18
— Alex., Töpfermſtr., Säulenſtr. 56W14, ☎ 5457.
— A. Herm.', Werkmſtr., Dampfſtr. 60.
— Andr., Kfm., Suworowſtr. 80.
— Andr., Mehlhdl., Matthäiſtr. 10. ☎ 6841.
— Anna, Wwe., Laubſtr. 1a.
— Anna, Wwe., Penſion, Talſtr. 7.
— Aug., Former, Rodenpoiſer Str. 46.
— Bernh., Kaſſir., Schlockſche Str. 75.
— Ed., Bmt., Alexanderſtr. 135W27.
— Ed., Hsb., Sauckenſche Str. 2.
— Ed., Priv., Birkenſtr. 13.
— Ed., Steindr., Münzſtr. 3, W. 8.
— Ed., Verſ.-Inſp., Waldſtr. 4a, W. 5
— Ed., Werkmſtr., Wenden. Str.26W27.
— Ed. Heinr.', Aelteſter Großer Gilde, Mitinh. der Firma Bergengrün's Succ., Bevollm. u. Generalagent d. Verſ.-Geſ. Salamander, Dir. d. 1. Rig. Geſ. gegenſ. Kred., Nikolaiſtr. 20W8, ☎ 1522.
— Eleon., Wwe., Matthäiſtr. 70W1.
— Eliſ., Frl., Königsſtr. 13, W. 4.
— Eliſ., Frl., Romanowſtr. 70aW4.
— Elſa, Kbn., Dorotheenſtr. 34W1.
— Elsbet Paul', Hgn., Eliſabethſtr. 49.
— Emilie, Kwh., Alexanderſtr. 135.
— Franz., Schndrn., Dorotheenſtr. 34.
— Friedr., Buchhltr., Ritterſtr. 119W19.
— Friedr., Dreher, Rodenpoiſer Str.46
— Friedr., Hdlr., Eliſabethſtr. 10, W. 9, ☎ 4749.
— Fritz Jürgen', Seifenfabr. u. Wohn. Wenden. Str. 35, ☎ 3532, Niederl., Säulenſtr. 51.
— Grete, Wwe., Kalnezeem. Str. 72.
— Guſt., Mech., Färberſtr. 18.
— Har. Ferd.', Landmeſſer, Kirchenſtr. 27
— Heinr., Schndr., Säulenſtr. 49W38.
— Heinr., Schuhm., Rodenpoiſer Str.46
— Herb. Ed.', Friedensſtr. 41, ☎ 6669.
— Herm., Dreher, Suworowſtr. 97, W. 3.
— Hugo Ad.', Stationschef, kl. Goldingerſtr. 4, ☎ 763.
— Hugo, Schiffskapt., Fiſcherſtr. 3.
— Hugo Osk.', Eliſabethſtr. 31W2.
— Jan, Hsb., Stapelſtr. 7, W. 1.
— Jan, Stauer, Ritterſtr. 119W12.
— Jan, Zimmerm., Kalnezeem. Str. 72.
— Joh., Bürſtenb., Bauskeſche Str. 30.
— Joh., Dreher, Katharinend. 18.
— Joh., Hsb., Fuhrmannsſtr. 22.
— Joh., Tſchlr., Matthäiſtr. 74.
— Iw. Alex.', Mitinh. d. Firma Geraſimow u. Krauſe, Hoſpitalſtr. 5W3.
— Karl, Lithogr., Schlockſche Str. 75.
— Karl, Schloſſer, Helenenſtr. 6W11.
— Karl, Schloſſer, Säulenſtr. 34, W. 22.
— Karl, Tſchlr., Schreyenbuſch 2,12.
— Karl, Tſchlr., Wolmar. Str. 26.
— Karl Ed.', Ing.-Techn., Aſſ. am Pol., Kurmanowſtr. 27W7.
— Karol., Wwe., Fuhrmannsſtr. 7.
— Karol., Wwe., Sprenkſtr. 26W5.
— Konr., Bauuntern., Gertrudſtr.41W15, ☎ 5593.
— Konr., Hsb., Dorotheenſtr. 34.
— Konr., Tiſchlerei, Marienſtr. 132.
— Kurt, Ing., Karolinenſtr. 15W27.
— Laura, Lehrerin, Hoſpitalſtr. 1.
— Lina, Auſſ., Brückenſtr. 24W34.
— Liſa, Wwe., Gerberſtr. 5W20.
— Ludw., Böttcher, Nordſtr. 18.
— Ludw., (vorm. Luc. Ahrens), Amts-Malermſtr., Werkſt.: kl. Neuſtr. 1, ☎ 2324.
— Ludw., Tſchlr., Friedensſtr. 31.
— Luk., Maſch., Goldinger Str. 11.
— Marie, Wwe., Rentn., Wenden. Str. 3.
— Mart., Gärtn., Bullen. Str. 12.
— Mart., Hsverw., Schlockſche Str. 47a
— Marta, Frau, Newaſtr. 14W21.
— Olga, Auſſ., Brückenſtr. 24W34.
— Olga, Frl., Kirchenſtr. 4a, W. 15.
— Olga Step.', Bahn-Hebamme, Säulenſtr. 41W9.
— Osw. Bernh., Bautechn., Felliner Str. 3, W. 27.
— Otto, Tapez., Wieſenſtr. 7W15.
— P. A., Schloſſer, Alexanderſtr. 103.
— Paul, Prov., Hsb., Eliſabethſtr. 49W2
— Paul, Rentn., Schlockſche Str. 6.
— Paul Wilh.', Kaſſir., Dünamündeſche Str. 34.
— Pet., Hsb., Stationsſtr. 1.
— Pet., Knecht, Schulenſtr. 34W4.
— Reinh., Maurer, Ritterſtr. 72W24.
— Rob., Hsb., Kalnezeemſche Str. 15a, ☎ 4957.
— Rob. W., TR, Buchhltr., d. Poſt- u. Telegr.-Bez.-Verw., Theaterboul. 15.
— Roſal., Wwe., Marienſtr. 51W3.
— Serg. Andr.', TR, Unterſ.-Richter Andreasſtr. 2, W. 7, ☎ 3405.
— Th., Maſch., Mühlenſtr. 125W3.
— Theod., Fuhrm., Schonerſtr. 5.
— Trine, Wwe., Hsbn., Hofesſtr. 5.
— Walter Karl', Oberlehrer, Nikolaiſtr. 69W7.
— Wilh., Frau, Lagerſtr. 33.
— Wilh., Wwe., Maurerſtr. 5W14.
— Wilh. Osk.', Chem., Abt.-Chef der Geſ. Prowodnik, 1. Weidendamm 3W5.
— Wilh. Petr.', Hgn., Alexanderſtr. 103W54.
Kraushaar, L., Rentn., Säulenſtr.6W15
— Ludw. Herm.', Bahnbmt., Gertrudſtr. 45W11.
Krauſp, Art., Konſervenfabrikant, Schiffsſtr. 21, ☎ 3681.

КАРЛЪ БАЛКЪ.

Fr. Krauss

Friedrich Krauss, 2. G., Agentur, Inh.: Friedr. Krauß, Sandſtr. 26. ☎ 5489, Poſtfach 898.
Krauß. Sieh auch Kraus.
— Friedr. Ing., Inh. d. Firma Friedr Krauß, Schlockſche Str. 12b, ☎ 2636.
Krautenſchild, Karl, Hsb., Petersburger Ch. 50.
Krautheim, Karl, Schloſſer, Petersburger Ch. 4, W. 20.
Krautſchunas, Kaſ., Schuhm., Eliſabethſtr. 23, W. 21.
Krautz, Jan, Hdlr., Sprenkſtr. 58W8.
— Joh. Rich.', Hg., Ritterſtr. 20W40.
— Nat., Kaſſir., Pokrowſtr. 11W19.
— R., Maler, Popowſtr. 3aW95.
— Wilh., Hg., Thronfolgerboul. 21.
— Wilh., Wwe., Ritterſtr. 20W40.
Krauzanis, Ad., Sortir., Brückenſtr. 5.
Krauze, Jan Urban.', Konditor-Amtsmſtr., Matthäiſtr. 44W37.
Krawetz, Abel, Drechsler, Mosk. Str. 42.
— Joh., Maler, Dw., Droſſelſtr. 22.
— Joſſ., Hdlr., Suworowſtr. 89, W. 2.
— Moses, Schndr., Uferſtr. 11, W. 10.
— Mowſcha, Schuhm., Sadownikowſtr. 17W5.
— Nik., Zimmerm., Bausk. Str. 37.
Krawinas, Jan, Maſch., Peterholmſche Str. 4W18.
Krawitz, Iſ., Zunahtm., Romanowſtr. 125.
— Anna, Wwe., kl. Newaſtr. 2W5.
— Joh., Makler, Mühlenſtr. 117, W. 1.
— Sam., Zuſchnd., Dorpater Str. ε ☎ 3824.
— Sch. Abel', Fleiſcher, Säulenſtr. 88W3
— Theod., Buchb., Säulenſtr. 34W30.
Krawowſki, Oſſ., Hsverw., Petersburger Ch. 22a.
Krawtſchenko, Iw., Hg., Grabenſtr. 39.
— Waſſ., Wächter, Uferſtr. 65W8.
Krawtſchenok, Klem., Bahnbmt., Kathol. Str. 34W43.
— Stan., Zollbeſ., Sadownikowſtr.22W13
Krawzewitſch, J., Wwe., Hoſpitalſtr.26W5
Krawzow, Iw., Gendarm, Romanowſtr. 123W36.

Karl Grünberg, Matthäistr. № 54, im eigenen Hause. Telephon № 2402 Die besten Gummireifen der Welt

Russ. u. ausländ. Weine in grosser Auswahl, Schnäpse der Firma JAEGER & Co., Natürliche Mineralwasser

Karl Grünberg, Matthäistr. № 54, im eigenen Hause. Telephon № 2402. Die besten Gummireifen der Welt.

— Alex., Bahnbmt., kl. Palissadenstr. 8W69.
— Terent., General, Alexanderstr.90W2.
v. Krebs, Karl, Buchhltr. d. Steuerverw., Elisabethstr. 4W2.
— Wwe., Erbsenstr. 7W20.
— M., Frl., Bmtn., Georgenstr. 6W2.
— Marie, geb. Schwarzbach, Bankdir.-Wwe., Georgenstr. 6W2.
— Ottil., KA-Wwe., Georgenstr. 6, W. 5.
Albert Krebs, 2. G., Gold- u. Silberw., Inh.: Albert Krebs, ll. Schmiedestr. 18.
Krebs, Agnes, geb. Ziegler, Wwe., Nikolaistr. 9W17.
— Albert, Amts-Goldschm.-Mstr., Inh. d. Firma Albert Krebs, Pferdestr.3W6
— Ed., Tschlr., Adlerstr. 12, W. 4.
— Friedr., Tschlr., Rodenpoiser Str. 9.
— Gust., Buchhltr., Ernestinenstr. 7W2.
— Gust., Fleischer, kl. Bärenstr. 9W33.
— Gust. Rud.', Hg., Nikolaistr. 9W17.
— Heinr., Privat., Romanowstr. 31.
— Jak., Schlosser, Alexanderstr. 125W37
— Joh., Hsb., Marktstr. 7W8.
— Karol., Frl., Pension, Dorp. Str. 33.
— Ludw., Sattler, Gertrudstr. 33W8.
— Max, Mech., Nikolaistr. 9W17.
— Nik., Tschlr., Hospitalstr. 35, W. 12.
— Reinh., Tabakhdl., Sprenkstr. 23a, Wohnung: Gertrudstr. 75, W. 12.
— Rud. Rud.', Techn. Fabrikleiter, Neue Ritterstr. 3bW13.
— Wilh., Prof. d. Firma A. Trampedach, Schwartzenhof. Str. 12, W. 13.
Krebsberg, Anna, Wäsch., Marienstr. 124.
Kreck, Dor., Wwe., 1. Weidendamm 1.
Kreditor, Leiser, Fleischer, Sprenkstr. 12.
Kreditges. d. Rig. Landw. Zentralver., Mühlenstr. 68, ☎ 7130.
Kreditverein der Hausbesitzer in Riga, 1. G., Dir.: Nik. v. Klot, Präs. H. Frobeen, M. Ruhtenberg, N. Kymmel, Syndik.: Konst. Hausmann, Sandstr. 27, ☎ 1493.
Kreeck, Karl, Kirchenschreiber am Dom, Herderplatz 4, ☎ 1429.
— Eug., Wwe., Alexanderstr. 40W25.
— Louise, Frl., Suworowstr. 4, W. 10. ☎ 4546.
Kreet, Artur, Sattler, Ritterstr. 64W18.
— Hel., Frau, Matrosenstr. 2.
— Wilh., Wwe., Werro. Str. 5.
Kreetis, Pet., Maurer, Matthäistr. 47.
Kreewan, Jndr., Zuschndr., Katharinenstr. 8, W. 10.
— Joh., Tapez., Newastr. 3.
— Lena, Schndrn., Säulenstr. 94.
Kreewel, Fritz, Masch., Ritterstr. 52.
Kreewin, A., Diener, Neustr. 5W4.
— Alb., Bahnbmt., Steinstr. 7.
— Alb., Kwh., Matthäistr. 89a, ☎ 7516
— Ans, Hsb., kl. Möwenstr. 1.
— Anna, Schndrn., Ritterstr. 73b.
— Ant., Lackirer, Gertrudstr. 53, W. 4.
— Aug., Vorarb., Krebsstr. 23W29.
— Berta, Schndrn., Wasserstr. 2.
— Dav., Hsb., Bartausche Str. 19.
— Ed., Maler, Jurjewer Str. 4.
— Emilie, Wwe., Kirchhofsstr. 18W5.
— Ferd., Schlosser, Frauenburg. Str. 9.
— Fritz, Vorarb., Krebsstr. 23W1.
— Hedw., Hsbn., Treydensche Str. 5.
— Henr., Hsb., Wwe., Steinstr. 7.
— J., Hdlr., Alexanderstr. 160.
— J., Kol.-Hdl., Petersb. Ch. 44.
— Jak., Kol.-Hdl., Parkstr. 1a.
— Jak., Stauer, kl. Möwenstr. 3.
— James, Bankbmt., Steinstr. 7W7.
— Jan, Dolmetscher, Suworowstr. 92W4
— Jan, Fuhrm., Sternstr. 4.
— Jan, Hdlr., Jutestr. 1.
— Jan, Maler, Alexanderstr. 79W6.
— Jan, Maurer, Dorpater Str. 88W65
— Joh. Fr.', Maler, Kirchenstr. 45W32.
— Joh., Gemüsehdl., Finkenstr. 1.
— Karl, Bahnbmt., Polotzker Str. 11.
— Karl, Bmt., Matthäistr. 64bW13.
— Karl, Lackirer, Karolinenstr. 27W1.
— Karl, Maurer, Unionstr. 61.
— Karl, Wächter, Antonienstr. 3.
— Marie, Wwe., Krebsstr. 23W38.
— Milda, Hebamme, Polotzker Str. 11W4
— Osk., Schlosser, kl. Möwenstr. 1.
— Paul, Hdlr. Suworowstr. 53.
— Pet., Hsb., Mühlenstr. 92W2.
— Pet., Inh. d. Hotel Libau, Königsstr. 53.
— Pet., Schndr., Marienstr. 32W25.
— Rud., Fleischer, Alexanderstr. 128.
— W., Musiklehrer, Ritterstr. 39W2.
Kreewis, Paul., Hsbn., Stationsstr. 9.
— Heinr., Gießer, Stationsstr. 9.
— Math., Handarb.-Lehr., Stationsstr. 9.
Kreews, Alex., Zimmerm., Feldstr. 3.
— Anna, Frl., Alexanderstr. 26W9.
— Aug., Masch., Kundsingsholm.
— Ed. K., Fb. Gertrudstr. 54W32.
— Ernst, Fuhrm., Wolmar. Str. 30W4.
— Fritz, Mälzer, Katharinenstr. 6W24.
— Henr., verw. Skrastin, Hsb., Simonstr. 5
— J., Hg., Alexanderstr. 160W5.
— Jan, Kutscher, Marienstr. 132.
— Jan, Maurer, kl. Grabenstr. 4.
— Jan, Tischlermstr., Milchstr. 16W20.
— Jan, Zimmerm. Grabenstr. 29.
— Jan, Zimmerm., Rujen. Str. 7W19.
— Ida, Auff., Grabenstr. 29.
— Julie, Wwe., Kurmanowstr. 20b.
— Karl, Fleischhdl., Jakobstädt. Str. 9.
— Karl, Maler, Adlerstr. 12, W. 7.
— Karl, Schlosser, Säulenstr. 86.
— Karl, Schndr. Palissadenstr. 26.
— Karl Jan.', Schmied, Artilleriestr..41.
— Karl Karl' Fuhrm., Romanowstr. 77W30.
— Krist., Wwe., Wenden. Str. 8W10.
— Ludw., Sattlermstr., Gertrudstr.33W8
— Mart. Jan.', Auff., Suworowstr. 81
— Oss., Bohrer, Unionstr. 20.
— Ott., Wwe., Gertrudstr. 89, W. 7.
Krehk, Kasp., Hsb., Moorstr. 40.
Krehmann, M. Fb., Kurmanowstr.16W16
Krehsing-Sacharow, Marie, Hsbn., alter Lagerplatz 22.
Krehslin. Sieh Kreslin.
Krehwaldt, Fromh., Kfm., Kohlenstr. 2.
Kreibich, Ed., Elektrotechn., Schreyenbusch 1,17a.
Kreisuß, Karl, Former, Schreyenb. 6,6.
Kreil, Anna, Schndr., Gertrudstr.73W34a
— Herm. Paul', Korresp., Waisenstr. 7.
— J., Dw. Elisabethstr. 6.
— Jan, Schlosser, Nikolaistr. 52W15.
— Jan, Schuhm., Moskauer Str. 219W5
— Joh., Werkmstr., Waisenstr. 7.
— Liebe, Dw., Trinitatisstr. 24W8.
Kreilis, Karl, Dw., Säulenstr. 56.
Kreiner, D. M., Fruchthdl., Münstereistr. 11, ☎ 5924.
— Isr., Glaser, Moskauer Str. 43.
— Tewel, Glaser, Sadowniskowstr. 27W4.
Kreisberg, Friedr., Blumenhdl., Alexanderstr. 1, ☎ 981, Gärtnerei: Marienstr. 88, ☎ 1570.

Kunst- u. Handels-Gärtnerei von
Fr. Kreisberg,
Marienstr. 88.
Blumen - Magazin:
Alexanderstr. 1.
Empfiehlt geschmackvolle Blumen-Arrangements u. Dekorationen zu jeder Gelegenheit.
Telefon Nr. 981.

— Krist., Kol.-Hdl., Schreyenbusch 1,
— Wilh., Fabrikbmt., 2. Weidend. 2
Kreisch, Alex., Fabr.-Bmt., Kalnezeer Str. 31W1.
Kreischef, Kanzlei im Schloß 52, ☎ 17
Sieh Register Seite 2.
— Geh., jüngerer, Kanzl.: Goldingen Str. 14, ☎ 5565.
— -Militärchef, Zitadelle 27, ☎ 682
Sieh Register Seite 2.
— -Polizei-Verwaltung, im Schloß 52, 1727.
— 1. Bez. Martinshöf. Str. 1.
— Wehrpflichtsbehörde, Nikolaistr. 4 ☎ 3113.
Kreischmann u. Melkis, Buchdruckerei Inh.: J. Melder, Dorpater Str.
Kreischmann, Adam, Hsb., Schreyenb.2 ☎ 6186.
— Alex., Exped., Peterholm. Str. 7W
— Aug., Schmied, Rumpenhöf. Str.
— Bernh., Hg., Artilleriestr. 44W9.
— J., Zoll-Artellschtsch., Kaisergartenstr. 2, W. 18.
— Jak., Zuschndr., Brückenstr. 11.
— Jan, Arrendat., Plettenbergstr. (Dünagunshof).
— Jan, Maler, Wenden. Str. 13W38
— Karl, Ankern., Alexisstr. 1.
— Kath., Massöse Scharrenstr. 9W9
— Minna, Wwe., Suworowstr. 5W4.
— Pet., Schndr., Waggonstr. 9.
— P. Adam', Werkmstr., Schlock.Str
— Rob. Karl', KR, Dr. med. Spr. bis 11 und 4—5, Suworowstr. 5 ☎ 5682.
— Viktoria, Frl., Marienstr. 26W20.
v. Kreisler, Wlad. Alex.', KA, Jr. Abt.-Chef d. Dom-Verw., Albertstr. 11W6, ☎ 5662.
Kreisler u. Boehm, Zollquai, ☎ 511
Kreisler Geschw., Schndr., Küterstr.
— Jul., Setzer, Luisenstr. 3.
— Lisa, Wwe., Hsbn., Eisenbahnstr.
— Matth., Hsb., Kaukasische Str. 4.
— Otto Fr.', Jng.-Techn., Alexanderstr. 40W34, ☎ 5287.
— Pet. Joh.', Werkmstr., Versohnstr. Str. 7W1.
Kreißner, Joh. Adam', Materialverw. Dorpater Str. 88W5.
— Lotte, Wwe., Neue Ritterstr. 3b.
Kreithal, M., Wwe., Kalkstr. 11.
— Joh., Exped., Taubenstr. 37W13.
Kreitus, Amal., Kwh., Kaukasische Str
— Karl, Masch., Pernauer Str. 18W
— Marie, Wäsch., Wenden. Str. 3W
— Mich., Zimmerm., Augustenstr. 1
— Reinh., Hsb., Kaukasische Str. 10.
Kreitz, Karl, Schuhw.-Hdl., Kirchenstr.
Kreitzmann, Adam, Tschlr., Gertrudstr. 109W28.
— Andr., Tschlr., Atlasstr. 19.
— Trine, Hsbn., kl. Vegesackholm 4

Daniel Schweinfurth, Champagnerkellerei, Dorpater Str. 15/ Telefon 483

J. Kreizberg, 2. G., Schlosserei, Inh.: Jak. Kreizberg, Sprenkstr.60, ☎ 2207
Kreizberg. Sieh auch Kreuzberg und Kreutzberg.
— Anna, Plätter., Rumpenhöf.Str.19W6
— Anna Wwe., Blumenstr. 6.
— Emma, Kwh., Schreyenbusch 3, 2.
— J. Ch., Priv.-Rechtsanw., Spr. 9 bis 11, kl. Schmiedestr. 16W4.
— Jak., Schlossermstr., Inh. d. Firma J. Kreizberg, Sprenkstr. 60, ☎ 2207.
— Jan, Vorarb., Wenden. Str. 43.
— Krisch, Dw., Teichstr. 15.
— Nik., Hdlr., alte Mitauer Str. 10.
— Wilh., Maurer, Sprenkstr. 52W13.
Kreizum, Karl, Schndr., Newastr. 26W48
Karl Kreke, 2. G., Restaurat., Inh.: Karl Kreke, 2. Weidend., Schlachthof, ☎ 3185.
Krekis, Kasp., Dw., Ballastdamm 54.
Krekow, Marie, Wwe., Wolgund. Str. 4
Krelis, Anna, Wwe., Suworowstr. 58W13
Krelle, Pet., Schmied, Kandauer Str.26.
Kremann, Pet., Schiffskapt., Ritterstr. 12W43.
Kremberg, Elisabeth. u. Marg., Frl., Lagerstr. 31, W. 8.
Kremer. Sieh auch Krämer.
— Abr., Schndr., Hapsaler Str. 21W8.
— Artur, Hg., Bäckereistr. 10W24.
— Emil Alb.', Prof. d. Firma Dietr. Heydemann Kalnezeem. Str. 39W4. ☎ 918.
— G., Lederhdl., Schreyenbusch 1, 23.
— Getzel, Hdlr., Uferstr. 7W11.
— Gust., Hg., Matthäistr. 101W13.
— Heinr., Teeh., Witebsker Str. 4.
— J., Hebamme, Revaler Str. 31W5.
— Jf., Mützenm., Alexanderstr. 116.
— L., Eisenhdl., Sadownikowstr. 4.
— Minna, Wwe. Wolmar. Str. 39.
— Nik., Masch., Palissadenstr. 20W3.
— Roscha, Brothdl., Grabenstr. 13.
— S., Schndr., Moskauer Str. 69W29.
— Srol, Hdlr., Sadownikowstr. 17.
— W., Eisenhdl., Romanowstr. 110.
— Wulf, Lederhdl., Dünaburger Str.7.
L. Kremmert, 2. G., Sägemühle, Inh.: Ludw. Kremmert, Prok.: Nik. Kremmert, Serg. Kremmert, Juliusstr. 1 ☎ 1623. Kiepenholm, ☎ 2749.
Kremmert, Ludw., Inh. der Firma L. Kremmert, Juliusstr. 1.
— Nik. Ludw.', Prok. d. Firma L. Kremmert, Juliusstr. 1.
— Serg. Ludw.', Prok. d. Firma L. Kremmert, Juliusstr. 1.
Krencke, Emilie, Wwe. Revaler Str. 15.
Krendel, Berka, Hg., Eliasstr. 19W15
Krengel, F. Jak.', Bmt., Dorotheenstr.35
Krenk, Pet., Pappd. Sprenkstr. 4.
Krenopolski, N., Schl., Alexanderstr.176
Krenzin, Joh., Auss., Felliner Str. 3.
Krepatschik, Rud., Handschuhm. Bikkern. Str. 25.
Krepisch, Amalie, Frl., Petersb. Ch. 60
Krepitsch, Sam., Tschlr., Petersb. Ch.77
Kreplin A., Buchhltr., Hsb., Suworowstr. 52.
— Ad., Bmt., Abaushöf. Str. 13W4.
— Karl, Schlosser, Krusenhöfsche Str. 33
— Mikk., Schmied, Mühlgrab. Str. 5.
Krepost-Abteilung, im Gebäude des Friedensrichter-Plenums am Alexanderboul.
Kresche, Friedr., Maler, Nikolaistr. 66W3
Kreschtschunas, M. R., Zuschndr., Jakobsstr. 24W16.

Kreslin, Amal., Kwh., Wenden. Str. 27.
— Andr., Zimmerm., kl. Schloßstr.17W3
— Anna, Waschanst., Alexanderstr. 182.
— Bruno Jak.', Bahnbmt., Seestr. 15W1
— E., Schuhw.-Hdl., Petersb. Ch. 27.
— Ed., Maler, Helenenstr. 6W5.
— Ed., Schuhm., Nikolaistr. 67aW25.
— Jan, Zimmerm., Gertrudstr. 79W10.
— Joh., Zimmerm., Dünamünd. Str.55.
— Jur., Maler, Suworowstr. 60, Q. 24.
— Karl, Maler, Wendensche Str. 27.
— Kath., Wwe., Matthäistr. 70W14.
— Marie, Wwe., Wendensche Str. 31W5.
— Mart., Maurer, Petersb. Ch. 66dW6.
— Math., Wärterin, Nikolaistr. 44.
— Minna, Wwe., Hsb., Färberstr. 12.
— Otto, Maler, Gertrudstr. 65W17.
— Pet., Fuhrm., Kalugasche Str. 12.
— Pet., Maler, Laboratoriumstr.28W17
— Pet., Zimmerm., Helenenstr. 13W14.
— Rob., Schlosser, Helenenstr. 6W5.
— Trine, Wwe., Helenenstr. 21W17.
Kreß, Nik., Fuhrm., Gertrudstr. 72W9.
Kreßler, Wilh., Stadtverordn., Gärtnerei u. Wohnung Kreßlerstr. 2, ☎ 1313.
Krestjaninow, S., Zeichner, Säulenstr.90
Krestjankin, Paw. Iw.', Bahnbmt., Ritterstr. 6W7.
Krestmann, Emma, Frau, Malerstr.7W15
— N., Hg. Grabenstr. 20.
Krestmein, Sawel, Schuhm.-Mstr., Witebsker Str. 22.
Krestnikow, Stabs-Rittmstr., Lenzstr. 2.
Krctowitsch, Konst., Tschlr., Wolgundsche Str. 19.
Kretschetnikow, Anna Mart.', Bahnbmtn., Bienenstr. 3.
Kretschmann, Kath., Massöse, Theaterboul. 2W13.
Kretschmer. Sieh auch Krätschmer.
Kretschmer, A., Frl., Antonienstr. 15.
— A., Massöse, kl. Königsstr. 15W6.
— Kornel. Bmt., Suworowstr. 80W65.
— R., Vergolder, Gertrudstr.115W47.
A. Kretzer, 2. G., Gold- u. Silberw., Inh.: Abel Kretzer, Marienstr. 9.
L. Kretzer, 2. G., Manuf.-Waren und Uniformen-Artikel, Inh.: Laser Kretzer, Herrenstr. 1, ☎ 2825 u. Herrenstr. 2.
Kretzer, Johanna, Marienstr. 1W14.
— Dav., Mitinh. der Firma Arnholdt u. Marcuse, Schulenstr. 4W5.
— Jul., Kfm., Newastr. 21W15.
— Laser, Inh. der Firma L. Kretzer, Romanowstr. 36, W. 2.
— M., Hdlr., Smolensker Str. 10W2.
— Nath. Vikt.', Kfm., Pauluccistr. 12W7, ☎ 5673.
— Osk., Tschlr., Kaisergartenstr. 2W36.
— Pet., Fuhrm., Mühlenstr. 8W12.
— Theod. Ed.', Ing., Alexanderstr. 34.
— Wilh., Agent, Königsstr. 15W1.
Kreupa, Iw., Tschlr. Hapsaler Str. 2W9
Kreusch, Georg, Tapez., Taubenstr. 8.
— Artur, Amtsbote, Ernestinenstr. 5.
— Marie, Trinitatisstr. 12.
— Paul.,Wwe., Todlebenboul. 11W11.
— Wilh., Frl., Gertrudstr. 36W2.
Kreuter, Fr., Hg., Nikolaistr. 39W29.
Kreutz, Friedr. Tschlr., Friedensstr. 8.
— Karl, Tschlr., Kalnezeem. Str. 100.
— Marg., Wwe., Hasenholm. Ufer 9.
Kreutzberg. Sieh auch Kreizberg und Kreuzberg.
— Alf., Geschäftsf., Suworowstr. 13.
— Anna, Frl., Marstallstr. 24, W. 9.
— Anna, Hsb., Mitauer Ch. 31.
— E., Schndrn., Brauerstr. 11W4.
— E., Buchhltr., Mitauer Ch. 31.
— Fr., Schiffskapt., Sommerstr. 9, ☎ 7062.
— Jeannot, Agent Alexanderstr. 94W43
— Joh., Bmt., Mitauer Ch. 31.
— Joh., Hdlr., Wenden. Str. 15.
— Joh., Tschlr., Gertrudstr. 54W34.
— Joh. Christ.', Reisender, Marienstr. 99W2.
— Joh. Ed.', Drogist, Turmstr. 21W8.
— Jul., Schneider, Obergarderobier am Stadtth., Theaterboul. 7W7.
— Karol., Frau, Altonaer Str. 1.
— Kurt Joh.', Hg., Brauerstr. 11W4.
— Marie Hg., Elisabethstr. 8.
— Marie, Wwe., Suworowstr. 120W18.
— Mart., Hsb., Salwen. Str. 102.
— Matth., Tschlr., Abselsche Str. 7W6.
— Olga, Wwe., Turmstr. 21W8.
— Osk., Turmstr. 21W6.
— Pet., Tschlr., Pilgerstr. 10.
— Rud. Ed.', Fb., Turmstr. 21W6.
Kreutzdahl, Karol., Hsbn., Dorotheenstr. 12
— W. Ed.', Apoth.-Geh., Mühlenstr.1.
Kreutzdorf, Ros., Brothdl., Petersb. Ch. 6.
Kreutzer, Ernst, Kfm., Marienstr. 55W32.
— Paul Joh.', Bankbmt., Säulenstr.64W9
Kreutzmann. Sieh auch Kreitzmann.
— Alex., Schuhm., Katharinendamm 12.
— Ant., Zimmerm. Simonstr. 1.
— Ed. Ad.', Lehrer, Nikolaistr. 67aW21.
— Pauline, Hebamme, Säulenstr. 41.
— Sigism., Schuhm., Petersb. Ch. 102.
Johann Kreuzberg, 2. G., Trakteur, Gertrudstr. 81.
Kreuzberg. Sieh auch Kreutzberg und Kreizberg.
— Aug., Fb., Marienstr. 103W18.
— E. Jak.', Korresp., Peterholmstr.14a.
— P., Kol.-Hdl., Meisterstr. 18.
— Theod., Setzer, Matthäistr. 43W26.
Kreuzburg. Sieh Creutzburg.
Kreuzstein, Axel Bernh.', Provis., Mitinh. der Firma Th. Buchardt, Mühlenstr. 12W1 ☎ 7507.
— Berta, Priv., Schlocksche Str. 5.
Kreuzwald, Hans, Schlosser, Nußstr. 5.
Krewait, Otto, Fuhrm., Friedensstr. 10.
Krewald, Leonti, Konservenmstr., Sternstr. 2.
Krewel, Anna, Schndrn., Färberstr. 29.
B. Krewitz, 2. G., Traktör u. Konditorei, Inh.: Bertin Krewitz, Elisabethstr. 77, ☎ 4388.
Krewitz, B., Inh. d. Firma B. Krewitz, Elisabethstr. 77W12.
— B., Möbelhdl., Dorpater Str. 22.
— Joh., Diener Marienstr. 79W16.
Krewitzki, K., Hsb., Bahnbmt., Kirchhofsstr. 5.
— Ant., Schndr., Alexanderstr. 35W17.
F. A. Kreyenberg, 2. G., Tauwerk- und Farben-Fabrik, Inh.: F. Arth. Kreyenberg, Prok.: Karl Ludw.' Hasenjäger, Fabrik: Sadownikowstr.5, Niederlage: Küterstr. 12, Farbenniederl.: ☎ 3836, Tauwerk ☎ 183.
Kreyenberg, Alex. Priv., Revaler Str.17
— Amal., Kfm.-Wwe., Alexanderstr. 48.
— Arthur Wilh.', Inh. d. Firma F. A. Kreyenberg, Elisabethstr. 33, ☎ 5995.
— Nik., Dir. d. Tabakfabr. Mündel u. Ko., Bäckereistr. 12, ☎ 6016.
— Wilh., Amts-Reepschlägermstr., Mühlenstr. 135, ☎ 3524.
— Wilh., Schulvorst., Nikolaistr. 61W1.
— Wold., Maler, Ambotensche Str. 12

Karl Grünberg, Die besten Gummireifen der Welt.
Matthäistr. № 54, im eigenen Hause. Telephon № 2402

Moussirender Burgunder, weiss und rot; Bowlensect, Isabella gr. mousseux rosé; mouss. Rhein- und Moselwein; Champagner aus russ. und franz. Weinen, Maitrank usw. usw.

Karl Grünberg, Matthäistr. № 54, im eigenen Hause, Telephon № 2402. Die besten Gummireifen der Welt.

Kreyser, Berta, geb. Stackemann, Wwe., Hsb., Kapselstr. 3a, W. 4.
— Friedr. Karl', Kapselstr. 3a.
Kreyslen, Jan, Werkmstr., Tula. Str. 5.
Krjaksch, M., Bäckerei Jakobstädt.Str.6
Krjapinski, Paw., Schuhm., alte Mitauer Str. 40.
Krickmann, Anna, Bmtn., Alexanderstr. 134W17.
— Jan, Hdlr., Marstallstr. 17W13.
— Marg., Frau, Alexanderstr. 134W17.
Krickmeyer, Anna, Kbn., Pauluccistr. 11.
— H. Erwin' Hg., Pauluccistr. 11W20.
— Jul., Gärtner, Laboratoriumstr. 31.
Krieg, Paul, Buchhltr., Wenden. Str. 5.
Kriegshospital, Duntenhofsche Str. 4—10, ☎ 44. Sieh Register Seite 2.
A. **Kriegsmann, Korkenfabrik, Akt.-Gesellschaft**, 1. G., Direktore: Wilh. Jul.' Sturtz, August Hjalmar Wicander, Harry Wilh.' Sturtz; Dir.-Kand.: Ludw. Gust.' Krahting; Prok.: Karl Jak.' Breede, Aug. Aug.' Benson Romanowstr.87, ☎ 232
A. **Kriegsmann & Ko.**, 2. G., Agenturen, Generalagenten der Vers.-Ges. „Salamandra", Inh.: Theod. Albrecht u. Axel Nik.' Fenger, Arsenalstr. 7, ☎ 273.
Kriegsmann, Aug., Konsul-Wwe., Ritterstr. 2.
— Wera, Frl., Ritterstr. 2.
Kriesberg, Ad. Pet.', Artellschtsch., Champetre. Str. 9W11.
Krieschmann, J. D., Kfm., Antonienstr. 4W9.
Krigal L., Hebamme, Rodenpois. Str.9a
Kriger. Sieh auch Krüger.
— Alex., Zeichner, Suworowstr. 80W41.
— Fritz, Hg., Petersb. Ch. 21W15.
— Otto, Sattler, Petersb. Ch. 27W24.
D. **P. Krijup**, 2. G., Tuchwaren, Inh.: Dav. Krijup, Dorp. Str. 36, ☎ 3142.
Krijup, Dav., Inh. d. Firma D. P. Krijup, Elisabethstr. 16, W. 16.
Krikel, D., Kol.-Hdl., kl. Lagerstr. 12.
Krikin, Wlad., Bahnbmtn., kl. Palissadenstr. 8.
Krikis, A., Kwh., Spargelstr. 5.
— Aug., Bäcker, Suworowstr. 60W17.
— Eppa, Wäsch., Pernauer Str. 23W47.
— J., Tschlr., Alexanderstr. 130.
— Joh., Tschlr., Solitüdenstr. 1.
Krikstul, Pet., Weber, Fuhrmannsstr. 42
Krikun, Tim. Pet.', Revieraufs., Sandstr. 32W10.
Krilinski, Marie, Wwe., Revaler Str.36
Krimberg, Alfons, Hg., Ritterstr. 61W3.
Kriminski, Alex., Bahnbmt., Dünaburg. Str. 43W2.
— Karl, Maurer, Kalnezeem. Str. 123.
Mowscha Krimm, 2. G., Manuf.-W., Inh.: Mowscha Krimm, Moskauer Str. 178.
Krimm, Feiw., Schuhm., Mosk. Str. 43.
— M., Nikolaistr. 27W26.
— Mowscha, Inh. d. Firma Mowscha Krimm, Moskauer Str. 178, W. 5.
Krimmel, K., Frau, Matthäistr. 18W7.
— Luise, Wwe., Hsbn., Davidstr. 1.
Krimulden, Jan, Fuhrm., Säulenstr.112
— Pet., Hsb., Glasermstr., Newastr.5W1
— S., Wäsch., Revaler Str. 2, W. 6.
Krinetzki, Math., Schmied, Karolinenstr. 38W2.
Krinewitsch, Off. Pet.', Fabr.-Bmt., Duntenhöf. Str. 46W14.

Kringel, Jan, Maurer, Stresowstr. 1W2.
— Willum, Montör, Matthäistr. 40W18, ☎ 4022.
Krinitzki, Alex., Diakonswwe., Friedensstr. 17a, Q. 12.
— Anna, Hsbn., Jakobstädt. Str. 14W4.
— Valer., Frau, kl. Vegaseckshholm 60W6
Krink, Aug., Vorarb., Kaugern. Str. 15
Krinkow, Off., Bahnbmt., kl. Palissadenstr. 8W16.
Krintschik, Paw., Schaffn., Dünaburger Str. 49.
Krinzmann u. Joffe, Holzhdl., Schreyenbusch 1,2, ☎ 6271.
Krinzmann, Schmul, Glaser, Moskauer Str. 80W6.
— Mow., Holzhdlr., Atlasstr. 21W20.
Krippe, Mar., Hdlrn., Suworowstr. 73.
Krippe, 1. Kinderasyl, Wolmar. Str.24, ☎ 2898.
— 2. Kinderasyl, Kurmanowstr. 4, ☎ 2893.
— 3. Kinderasyl, Talsen. Str. 5.
— 4. Kinderasyl, Emmastr.
Krippe des Deutschen Frauenbundes, Suworowstr. 60, ☎ 3766. Sieh Register Seite 2.
Krippen, Lisa, Wwe., Altenburg. Str.11.
— Adalb. Pet.', Hg., Altenburg. Str.14
— Amalie, Kwh., Olivenstr. 13.
— Marie, Hsbn., Grenzstr. 28a.
Kripul, Hans Heinr.', Arb., Mühlenstr.48
— K., Diener, Wallstr. 23W2.
Krisch, Jan, Schmied, Suworowstr. 104.
— Ed. Ant.', Braumstr., Dampfstr. 104
— Jan, Wächter, Obststr. 10, W. 2.
— Jur, Exped., Schreyenbusch 3,15.
— Jw., Teehaus, Moskauer Str. 203.
Krischanowitz, Alex., Dw., Friedensstr.39
Krischewitz, Anna, Lehrerin, Hermannsstr. 19.
— Jos., Bahnbmt., Dünaburger Str.49.
Krischewmissun, Dan., Kol.-Hdlg., alte Mitauer Str. 15.
Krischjan, Alfr., Zimm., Matthäistr. 17.
— Ans, Hsb., Laubstr. 3bW1.
— Jan, Masch., Seestr. 13W7.
— Joh., Schaffner, Moskauer Str. 118.
— Karl, Vorarb., Katharinendamm 7.
— Krisch, Oberwärter, Duntenh. Str. 16.
— Marie, Wwe., Gertrudstr. 123.
Krischjansohn, Alex., Hsb., Friedrichsholm. Ufer 10, ☎ 4921.
— J., Priv., Goldinger Str. 19W8.
— Jan, Nagelschm., Kirchhofsstr. 24.
Krischik, Marie, Wwe., Matthäistr. 52.
Krischkaln, Mart., Bahnbed., Matthäistr. 70W20.
Krischkan, J., GS, Lehrer, 1. Weidendamm 3, W. 4.
Krischkewitz, J., Ankern., Kischinew. Str. 13.
Krischmann, Jak., Hdlr., 1. Weidend. 10
— Jak., Setzer, Hsb., Moorstr. 7.
— Joh., Fb., Antonienstr. 4W9.
— Krist., Tschlr., Artilleriest. 68, W.16.
Krischtanowitsch, Jw., Schaffn., Palissadenstr. 43W29.
Krischtschunas, K., Fuhrm., Friedensstr.21
Krischuk, Jan, Hsb., Salwen. Str. 112.
— Ernst, Kol.-Hdl., Ritterstr. 119W1.
Krischunas, Karl, Hg., Industriestr.1W21.
— Rapso, Schlosser, Windauer Str. 5.
Krischus, Jak., Schlosser, Sommerstr. 4.
— Jur, Schlosser, Gymnastikstr. 31.
Krischzunas, Kas., Töpfer, Adolfstr. 7a.
Krishanowski. Sieh auch Kryshanowski.

Krislaw, Sarah, Wwe., Romanowstr.
Kristal, Grete, Wwe., Gustavstr. 4, W.
„Kristall", Kinematograf, Schmiedestr.
„Kristall", Mineralwasser-Fabr., Palisadenstr. 21, ☎ 1208.
Kristapson, Jan, Auss., Muckenholmstr
— Jndr., Schuhw.-Hdl., Matthäistr.
— K., Hg., Windstr. 26W4.
Kristberg, J., Vorarb., Brückenstr. 2W
— Karl, Stauer, Konradstr. 14.
— Theod., Schlosser, Pernauer Str.
Kristewitz, Jak., Ankern., Kischinew. Str.
— Jw., Hsb., Moskauer Str. 289a.
Kristjan, Joh., Hsb., Torgelsche Str.
Kristin, Jan, Hsb., Bullensche Str. 14
Kristlieb, Joh., Tschlr., Grotenstr. 5.
— Ernst, Gärtner, Bullensche Str. 6.
— Theod., Schmied, Dorpat. Str. 33W
Kristmann, Alex., Schlosser, Popestr. 3aW118.
— Georg, Schlosser, Petersb. Ch. 3
— Heinr., Töpfer, Romanowstr. 77W1
— Krist., Wwe., Wenden. Str. 13W16.
— Nik. Georg', Schndr., Säulenstr.94
Kristofor, Fritz, Maurer, Artilleriest.
— M., Wwe., Ritterstr. 54W12.
Kristoforowitsch, Estmonda, Frl., Alexstr. 12W2.
Kristofowitsch, Ant., Zimmerm., Gbenstr. 35.
Kristol, Roch., Kwh., Romanowstr. 16
— S. L., Kfm., kl. Königsstr. 4W3.
Kristopanis, Jur., Tschlr., Fischerstr.
Kristophsohn, Hel., Wwe., Hsbn., Kirhofsstr. 8.
— Heinr. Ernst', Buchhltr., Säulstr. 64W8.
— Joh., Buchhltr., Sprenkstr. 34aW2
— Karl, Maurer, Holmstr. 8.
— M., Fb., Friedensstr. 45W6.
Kristophson, Hel., Holzhdl., Witebsk Str. 33, wohnt 22W7.
— Joh. Ernst', Buchhltr., Gertrudstr
Kristowski, E., Wwe., Elisabethstr. 20
— Emma, Manuf.-Hdl., Mosk. Str.
— Fritz, Steinh., kl. Lagerstr. 44cW
— Joh., Hsb., Wolmarsche Str. 15.
— Nik., Setzer, Moskauer Str. 170W4
— Otto, Zimm., Wolmarsche Str. 15.
Kristul, Jan, Masch., Matthäistr. 57
— Anna, Wäsch., Feldstr. 3.
— Mart., Maler, Friedensstr. 35W1
— Mart., Wächter, Goldinger Str.
Krisum, Jur, Böttcher, 2. Weidend.
Krisson, E., Schndr., kl. Jakobsstr. 2
Kritin, Joh., Kellner, Dorp. Str. 20W
— Kr., Kwh., Alexanderstr. 188.
— Pet., Musiker, Gertrudstr. 56W4.
Kriting, Ludw. Joh.', Hg., Kaufstr. 20
Kritner, Alex., Schuhm., Torgel. Str
— Jul., Schlosser, Pokrowstr. 24W21
— K., Kwh., Hasenstr. 3.
Kritschuk, L., Fotogr., Goldinger Str
Kritzburg, Jak., Seemann, Helenenstr.
Kritzki, Jak., Hsb., kl. Vegesacksh. 29
— J., Priv., Alexanderstr. 104W24.
— Stan. Jw.', Feuerwehrm., Wwerkstr. 3.
Kritzmann, Madde, Hsb., Hasenst. 7.
— W. B., Renteibmt., Hasenstr. 7.
Krjukow, Nik., Postbmt., Marienstr.
Kriwell, A. A., Lehrer, Puschkinboulev Peter-Realschule.
Kriwenkow, S., Tschlr., Twersche S
Kriwetz-Drosd, Konst., Masch., Ehstenst.
Kriwitzki, A., Schndrmstr., Alexanstr. 15.
— Art., Zimmerm., Schreyenbusch 6

Jaeger & Co., Weingrosshandlung, Sünderstr. 3 Telefon 60

— E., Hg., Jakobsstr. 28.
— Mark., Schlosser, Gertrudstr. 129.
— St., Hdlr., Romanowstr. 100W8.
— Theod., Kfm., Jakobsstr. 28, W. 16.
Kriwitzki-Tilitschenko, Feod., Wwe., Jägerstr. 8W6.
Kriwka, Ustin, Dw., Mosk. St. 20, W. 9.
Kriwonok, Alb., Zimmerm., Bärenstr. 22.
Kriwoschapkin, Alex., Lehrerin, Turgenjewstr. 21, W. 17.
Kriwoschejew, J. J., Bankbmt., Parkstr. 6
— M. J., Bankbmt., Parkstr. 6.
Kriwoschein, Iw. Pet., KA, Tischvorst., Schloßstr. 14, W. 6.
Kriwoschenok, Iw., Hdlr., Kathol. St. 33.
Kriwotschanis, Pet., Schaffn., Palissadenstr. 23.
Kriwow, Serg., Fb., Gertrudstr. 111W3.
Kriwus, Anna, Wwe., Dampfstr. 39.
Kriwuschka, K., Bierhdl., Schreyenb. 3,4
Kriwzow, Ljub., WSR-Wwe., Kurmanowstr. 6, W. 8.
Kroder, A., Oekonomin, Suworowstr. 92
v. Kröger, Emil, Hsb., Dorotheenstr. 18. ⊶ 3057.
— Edg., Seemann, Dorotheenstr. 18.
— Leonh., Seemann, Dorotheenstr. 18.
M. Kröger, 2. G., Handelsverm., Inh.: Marcel Wilh. Kröger, Prok.: Paul Hermann Kröger, Jakobsstr. 28, ⊶ 655.
Kröger, Amalie, Wwe., Pernau. Str. 11
— **Alex., Hausverw., Schloßstr. 11.**
— Alfr. Georg', Bankbmt., Mühlenstr. 7.
— Alide, Vorarb., Duntenh. Str. 44.
— **Anna, Konsulentenwwe., Jakobsstr. 20.**
— Anna, Wwe., Parkstr. 4W22.
— Ant., geb. v. Tideböhl, Arzt-Wwe., Puschkinboul. 6, W. 14.
— Charl., Wwe., Artilleriestr. 48.
— Ed., Hg., Kirchenstr. 15W9.
— Elfr. u. Luise Peters, Mädchengymn., Suworowstr. 36.
— Elfriede, Schulvorst., Suworowstr. 36
— Elise, Wwe., Versohn. Str. 4.
— Emil, Arzt für Krankh. d. Haut- und Harnorg., Spr. 9—11 u. 4—5½, Dienst. u. Freit. 7—8, Sonnt. 12—1, Wallstr. 22a, ⊶ 2177. Mitbes. der ehem. Wolframschen Klinik, Gertrudstr. 18, ⊶ 1202.
— Ernst, Kassir., Georgenstr. 6.
— Ernst Sigism.', Oberlehrer, Alexanderstr. 61.
— Eug., Ing., Thronf.-Boul. 3, III.
— Eva, Frau, Dünaburger Str. 57.
— Georg W.', Zeichner, Ernestinenstr. 7
— Gottlieb Alex.', Dir. d. Ges. Prowodnik, Elisabethstr. 9W6, ⊶ 1847.
— Hans, Vorarb., Krebsstr. 2.
— Herb. Ed.', Buchhltr., Kirchenstr. 15W9
— Herm., Hdlr., Mosk. Str. 145.
— Hugo, Bmt., Alexanderstr. 106W4.
— Jak., Hg., Jungfernstr. 21, W. 5.
— Jan, Tschlr., Rumpenhöf. Str. 19.
— Joh., Hg., Dorpater Str. 38W8.
— Joh., Kunstmaler, Kirchenstr. 15W9.
— Joh., Privat., Wendensche Str. 13.
— Joh., Schmied, Ritterstr. 64W15.
— **Joh. u. Sofie, Frl., Mühlenstr. 60.**
— Jul., Schndr., Matthäistr. 82.
— Iw., Maurer, Pionierst. 1W9.
— Karol., Hdlrn., Suworowstr. 2W14.
— Konr., Portier, Andreasstr. 1W18.
— Lilly, Klavierlehr., Ritterstr. 17W14.
— Lisa, Hsbn., Lubahn. Str. 31.
— Lisa, Wwe., Mitauer Ch. 56.

— Louise, geb. Kröger, Wwe., Mühlenstr. 60, W. 18.
— Marcel, Inh. d. Firma M. Kröger, Mühlenstr. 55a, W. 8.
— Marie, geb. Brockhusen, Aeltest.-Wwe., Elisabethstr. 9, W. 6, ⊶ 1847.
— Marie, geb. Jürgensen, Aeltestenwwe., Mühlenstr. 55a, Q. 8.
— Marie, geb. Reudolf, Wwe., Andreasstr. 3, W. 13.
— Marta, Klavierlehrer., Mühlenst. 55a.
— Marta, Putzhdl., Schmiedestr. 30.
— Max Ed.', Hg., Kirchenstr. 15W9.
— Nik. Alex.', Dipl.-Ing., Schlocksche Str. 15, Eing. Martinsstr., ⊶ 5683.
— O., Kfm., Schalstr. 3W5.
— Osk., Buchhltr. am Elevator, Andreasholm ⊶ 5505.
— Paul, Prok. der Firma M. Kröger, Mühlenstr. 55a, W. 8.
— Paw., Hdlr., Wolmar. Str. 39W14.
— Percy Alex.', Hg., Nikolaistr. 57W21.
— Pet., Dreher, Oskarstr. 17.
— Pet. ‚Heu- u. Hafer-Hdlg., Hasenst. 9.
— Rich. Jak.', Fabrikbmt., Jungfernstr. 21
— Sigm., Dr. med., Spr. 12—1 in d. Wasserheilanstalt Kirchenst. 18, ⊶ 5050 wohnt Alexanderst. 61.
— Virginie, Wwe., Schulenstr. 28W5.
Kröhl, Alex., Fabrikbmt., Aahöf. Str. 4.
— Elias, Vorarb., Matthäistr. 74.
— Elsa, Erzieherin, Matthäistr. 79.
— **Eug., Frl., Pensionsinh., Honigstr. 5.**
— Herb. Alex.', Hg., Aahöf. Str. 4W4.
Krömer, A., Archivar der Steuerverwalt., Pauluccistr. 5, W. 18.
Krönberg, Arv. Theod.', Kassir., Dünamündesche Str. 18W2.
— P., Architekt, Kirchenstr. 27W7.
— W., Pension, Kirchenstr. 27W7, ⊶ 8014
— Wold. Wold.', HR, Lehrer, Kirchenstr. 15W6.
A. Kroepsch, 1. G., Wein- u. Galanterie-W., Konditorei und Kaffee-Restaurant, Inhaber: Alexander Mentz, Scheunenstr. 30/32, ⊶ 884.
Kroepsch, Johanna, geb. Mau, Kfm.-Wwe., 1. Weidendamm 10.
— Rich. Rich.', Hg., 1. Weidendamm 10
Krogis, Krisch, Schndr., Friedensstr. 29
Krogus, Jan, Tapez., Elisabethstr. 27W10
v. Krohl, Joh., Frau, Zabeln. Str. 13.
— Jul., vereid. Rechtsanw., Spr. 10 bis 12 und 5—6, Nikolaistr. 18W4, ⊶ 7495.
Krohl, Georg, Ing., Alexanderstr. 28W7
A. Krohn, 2. G., Bäckerei, Inh.: Otto Adolf' Grünberg, Mühlenstr. 91, ⊶ 3147.
Karl Krohn, 2. G., Beladung u. Löschung v. Schiffen, Inh.: Karl Joh. William Krohn, Palaisstr. 9.
Krohn. Sieh auch Kron, Kroon u. Croon.
— Alex., Hg., Kaufstr. 18.
— Emilie, Wwe., Gertrudstr. 109, W. 30
— Friedr., Schuhm., Revaler Str. 51.
— Joh., Wwe., Jungfernstr. 19W6.
— John Karl', Kfm., Schulenstr. 27aW8
— Karl Jak.', Stauer, Kaufstr. 18W3, ⊶ 749.
— Karl Wilh.', Dr. chem., Dünamünd. Str. 51a.
— Wilh., Wwe., Alexanderstr. 109W33.
— Wilh., geb. Laurenstein, Bäckermstr.-Wwe., Mühlenst. 91.
Krohnberg. Sieh Kronberg.
Krohndorf. Sieh Krondorff.
Krohne, Emma, Wwe., kl. Newastr. 7.

Krohnis, Jan, Fuhrm., Revaler Str. 12.
Kroin, M., Hdlr., Gertrudstr. 79W3.
Kroll, Aug., Zeichner, Matthäistr. 43.
— Anna, Frl., Alexanderstr. 151W16.
— Bened., Hsb., Vogelstr. 7.
— Jul., Kol.-Hdlg., Timotheusst. 1.
— Karl, Montör, Suworowstr. 98W5.
— Kas., Zimmerm., Rodenpoiser Str. 15.
— Otto Aug.', Techn., Matthäistr. 43.
Krollmann, Karl, Schlosser, Talsensche Str. 27.
— Anna, Wwe., Talsen. Str. 27, W. 2.
— Marie, Mstrn., Talsensche Str. 27.
Kromi, Off., Auff., kl. Kandauer Str. 12.
Krompholz, S., Wwe., Bischofsstr. 7W14.
M. Kron, 1. G., Modew.-, Manuf.-W. u. Wäsche, Inh.: Jenny Kron, Prok.: Zallel Kron, Sünderstr. 25, ⊶ 1172.
Tobias Kron, 2. G., Wäschefabrik, Inh.: Tobias Kron, Münstereistr. 4, ⊶ 4438.
Kron. Sieh auch Croon, Kroon u. Krohn.
— Emilie, Hsbn., Moskauer Str. 58W1
— Emilie, Strickanst., Theaterstr. 9.
— Hans, Bankbmt., Nikolaistr. 52W3.
— J., Schuhw.-Hdl., Dorpater Str. 45.
— Jak., Hdlr., Säulenstr. 76.
— Jenny, Inh. der Firma M. Kron, Sünderstr. 25, W. 3.
— Jos., Kfm., Münstereistr. 4, W. 6.
— Karl, Schuhm., Artilleriestr. 51W1.
— L., Ing., Theaterstr. 12W6.
— L. M., Gravier-Anst., Herrenstr. 15.
— L. M., Gravör, kl. Schmiedestr. 16.
— **Leop., Dipl. Amerik. Dent., Spez., Spr. 9—12 u. 3—5, Sonnt. u. Feiertags 9—12, Theaterstr. 11, W. 3.**
— Mark., Korsettfabr., Herrenstr. 28W19, ⊶ 2768, Hdlg., Scheunenstr. 5, ⊶ 6807
— Markus, Hsb., Johannishof 1W5.
— Pet., Fuhrhalter, Peterholm. Str. 11.
— Sarah, Korsetthdl., Sandstr. 4, ⊶ 5526.
— Therese, Zahnarzt, Spr. 10—1 und 4—8, Marienstr. 65W3.
— Tobias, Provisor, Inh. d. Firma Tobias Kron, Alexanderstr. 35.
— Wold., Hg., Färberstr. 13W41.
— Wulf, Koll.-Prok. d. Firma Simon Kahn, kl. Schmiedestr. 16, W. 6.
— Zallel, Prok. d. Firma M. Kron, Sünderstr. 25.
Kronau, G., Hg., Suworowstr. 109W19.
Krönbach, Wold., Prok., Kühleweins Graben 1.

J. Kronberg
Nähmaschinen
Strickmaschinen
Velozipede „Baltica“.
Herrenstrasse 28, Tel. 2709.

Johann Kronberg, 2. G., Velocipede u. Nähmasch., Inh.: Joh. Jak. Kronberg, Herrenstr. 28, ⊶ 2709. Fabrik, Petersb. Ch. 24a, ⊶ 7023.
Kronberg, A., Schreibw.-Hdl., Wallstr. 19
— A. J., Bahnbmt., Gertrudstr. 115W54
— Amalie, Wäsch., Dünamünd. Str. 40.
— Anna, Frau, Herrenstr. 21W4.
— Anna, Frau, Revaler Str. 72W8.
— Aug., Fleischermstr., Petersb. Ch. 6.
— Cäcilie, Frl., Romanowstr. 62.
— Ch., Malermstr.-Wwe., Popowstr. 3.

Karl Grünberg, Matthäistr. № 54, im eigenen Hause. Telephon № 2402. Die besten Gummireifen der Welt.

Eigene Filialen: Alexanderstr. 40, Teleton 4707. Basteihof, Sandstr. 31 :-: Dorpater Strasse Nr. 15/17, Telefon 483 :-:

Karl Grünberg, Matthäistr. № 54, im eigenen Hause. Telephon № 2402. Die besten Gummireifen der Welt.

— Charl., Wwe., Gogolstr. 11.
— Dav., Aufs., Alexanderstr. 190.
— E., Hg., Elisabethstr. 22, W. 8.
— Ed. Joh.', Prof. d. Firma Gesellsch. d. Newsky Nähgarn-Manuf., Stralsunderstr.
— Emma, Hgn., Dorp. Str. 57W78.
— Emmeline, Fbn., Artilleriestr. 4W2.
— Eva, Dw., Matthäistr. 68.
— Eva, Hsbn., Dorotheenstr. 19, W. 1.
— Friedr., Aufs., Ritterstr. 39, W. 14.
— Friedr., Montör, Hapsalerstr. 8W2.
— Friedr., Telegr., Felliner Str. 3W29.
— Friedr. Pet.', Fb., Sommerstr. 5.
— Fritz, Schlosser, Pokrowstr. 20W28.
— Fritz Andr.', Maler, Fruchtstr. 2W32.
— G., Wwe., kl. Schmiedestr. 4W7.
— H. A., Krankenpfl., Alexanderstr. 109
— Hans, Vorarb., Katharinend. 19W28.
— Herm., Agent, Antonienstr. 13W6.
— Herm., Maurer, Fruchtstr. 1, W. 9.
— Jak., Hsb., Grotenstr. 4, Q. 1.
— Jak. Maurer, Talsen. Str. 8.
— Jan, Gärtner, Rabenstr. 4.
— Jan, Vorarb., kl. Vegesacksholm 8.
— Jan, Zimmerm., Ritterstr. 58.
— Joh., Hsb., Wolmarsche Str. 20, Q. 6.
— Joh., Hsb., Inh. d. Firma J. Kronberg, Petersb. Ch. 24a.
— Julie, Schndrn., Mastenstr. 2, W. 7.
— Iw., Schaffn., Gertrudstr. 74W7.
— K., Bankbmt., Alexanderstr. 28W7.
— K., Bierhdl., Hospitalstr. 15.
— K., Kwh., Mühlenstr. 131.
— Karl, Bierhdl., Alexanderstr. 180.
— Karl, Diener, Gesellenstr. 4, W. 11.
— Karl, Hg., Thronfolgerboul. 23W15.
— Karl, Schaffn., Oskarstr. 10.
— Karl Gotth.', Hdlr., Mühlenstr. 131.
— Kath., Wwe., Romanowstr. 62.
— Kath., Wwe., Laubstr. 12.
— Kath., Wwe., Pension, Dorp. Str. 33
— Leon, Schaffn., Moskauer Str. 123W4
— Ludw., Masch., Gymnastikstr. 9.
— M., Schndrn., Dorpater Str. 23W2.
— Marie, Konst.', Hgn., Gogolstr. 11W6
— Mart., Gerber, Hospitalstr. 9.
— Mart., Hsb., Kol.-Hdl., Lubahnsche Str. 37, ⊶ 5564.
— Mich., Fuhrm., Hospitalstr. 9W16.
— Otto, Maurer, Säulenstr. 67W18.
— Pet., Maurer, Pernauer Str. 23a.
— Pet., Schlosser, Grabenstr. 31a.
— Pet., Vorarb., Krebsstr. 23W46.
— Rob., Maurer, Lubahn. Str. 35W6.
— Serg., Schuhm., Ritterstr. 79W27.
— Viktor Heinr.', Fabrikbmt., Baumw.-Manuf. Strasdenhof.
— W., Gal.-Hdl., Suworowstr. 39.
Kronder, Pet., Gutsbes., Peterholmstr. 5
Krondorff, Jak. Wilh.', Kirchendiener, Romanowstr. 9W5.
Krone, Alex., Schlosser, Nikolaistr. 55W11
— Paul, Kassir., Alexanderstr. 94W51.
— Wilh., Kürschner, Artilleriestr. 53W32
Kronenberg, Karl, Hsb., Fischerstr. 9, ⊶ 4685.
— J. J., Untermstr., Ritterstr. 115.
Kronhorn, Itzig, Eisenhdl.: Alexanderstr. 122, wohnt: Alexanderstr. 113.
— Chaje, Hdlr., Schreyenbusch 1,16.
— Isr., Eisenhdlr., Wenden. Str. 43W41
— Nissen, Exped., Dorpater Str. 88. ⊶ 4065.
— W., Eisenhdl., Marienstr. 136.
Kronit, Fritz, Schlosser, Säulenstr. 106W8
— Lotte, Hdlrn., Marienstr. 105W1.

— Marie, Wwe., Säulenstr. 50W5.
— Math., Schndrn., Pens., Schützenstr. 4aW10.
— Nik., Tschlr., Revaler Str. 52.
Kronkaln, Dor., Hdlrn., kl. Lagerstr. 44c
— Jak. Joh.', Dom.-Verw.-Bmt., Ritterstr. 36W6.
— Joh., Blumenstr. 9W4.
— Joh., Exped., Industriestr. 8W3.
Kronlin, Joh., Tischlr., Ernestinenstr. 45
Kronmann, Sam., Schlossermstr., Matthäistr. 66W4.
— Wold. Sam.', Hg., Matthäistr. 66W4.
Kronsbranntwein-Depot, Pionierstr. 6, ⊶ 1166.
Krons-Elementarschule f. Kinder d. Zollbes., Annenstr. 2.
Krons-Kirchspielsschule, Vorst.: Iw. Reekstin, Matthäistr. 37.
Krons-Prov.-Magaz.-Kanzlei, Dorpater Str. 78, ⊶ 4110.
Kronthal, Christ. Jak.', ehem. Stationschef, Besitzer des Gesindes Beizin 2, Wallhof, Suworowstr. 44W4.
— Anna, Wwe., Elisabethstr. 19W14.
— E., Kfm., Parkstr. 4W34.
— Emilie, Wwe., Marienstr. 80W3.
— Ernst, Expreß, Newastr. 23, W. 25.
— Fr., Geschäftsf., Ritterstr. 61, W. 8.
— Pet., Hdlr., Mühlenstr. 93.
Kroon. Sieh Croon, Kron u. Krohn.

Gebrüder Kropmann, 2. G., Schuhw.-Fabr., Inh.: Benzel u. Hirsch Kropman, Artilleriestr. 47, ⊶ 3786.
Kropmann, Benzel, Mitinh. d. Firma Gebr. Kropmann, Artilleriestr. 47W1.
— Hirsch, Mitinh. d. Firma Gebr. Kropmann, Artilleriestr. 47W2.
Kropotkin, Nik. Dmitr.', Fürst, SR, Zeremonienmeister, Vizegouverneur v Livland, Ehrenfriedensr., Neustr. 26 ⊶ 237.
Kropp, Charl., Klempnermstr.-Wwe., Gertrudstr. 97.
— John, Hg., Gertrudstr. 97.
— Vikt., Vorarb., 2. Weidendamm 22.
Krosch, A., Sattler, Karolinenstr. 44W4.
— Alfr. Alex.', Kassir., Altstadt 9W6.
— F., Frisör, Alexanderstr. 28W19.
— F., Frisörgesch., Mühlenstr. 55aW2.
— Paula Karl', Wwe., Kassir., Altstadt 9W6.

Gebr. Kross, 2. G., Handelsvermittlung, Inh.: Gaston Kroß, Schwarzhäupterstr. 4, ⊶ 1038, Seemannshaussteg ⊶ 7285.
F. Kross, Gebr. Mey & Co., 2. G., Tabaksfabr., Zigarren- u. Tabakshdl., Inh.: Marie Hellwig geb. Silfest u. Emil Hellwig, Fabrik: Romanowstr. 121, ⊶ 5324, Niederlage: Scheunenstr. 6, ⊶ 2215.
Kroß, Ferd., Hsb., Romanowstr. 121, Q. 1.
— Gaston, Inh. der Firma Gebr. Kroß, Romanowstr. 121.
— James Ferd.', Kfm., Romanowstr. 121
— Percy Ferd.', Hg., Romanowstr. 121
— Selig, Bäcker, Mosk. Str. 42W55.
Krot, Pet., Maler, Revaler Str. 61W8.
Krotow, Olga, Institut f. Vorbereit. jung. Mädchen z. Lehrerin-Examen u. 8-kl. Mädchen-Gymn., Alexanderstr. 38.
Krschischanowski. Sieh Krzyzanowski.
v. Krshiwoblozki, Paul, Chemigraf, Lübecker Str.
Krubinsky, Jos., Schmied, Hospitalstr. 31.
Kruck, Friedr., Hg., alter Lagerplatz 84a

— Emilie, Hebamme, Mitauer Ch. 7
— Joh., Kellner, Säulenstr. 76W29.
— Karl Karl', Buchhltr., alter Lagerplatz 84a.
Krüdener, H., Baron, Dr. med., Augenarzt, Spr. 10—1 u. 4—6 in d. Klinik: Thronf.-Boul. 27. Preis incl. Beköstigung u. Miethe 1—3 Rbl. täglich. Wohn.: Mühlenstr. 49.
— Leokadia, Baronesse, Kirchenstr. 4
v. Krüger, J., Bmt., Kurmanowstr.
Ph. Krüger, 2. G., Handelsverm., Inh.: Faiwes Jankel Krüger, Paulucci-str. ⊶ 1665.
A. Krüger & A. Rausser, 2. G., Chem. Fabrik, Inh.: Alex. Krüger u. Adolf Rausser, Jockenhöf. Str. 4
Krüger. Sieh auch Kriger.
Krueger, Adolf, Pianofortefabrik, Kalnenstr. 16.
— Alex., Maler, Maurerstr. 2.
— Andr., Tischlr., Säulenstr. 111, W.
— Aug., Dreher, Rodenpoiser Str. 9
— Aug. Joh.', Buchhltr., Marstallstr.
— Bertha, Putzhdl., Schmiedestr. 9.
— Bruno Ernst', Kontorbmt., Dammstr. 104.
— E., Hg., kl. Schmiedestr. 19W7.
— E., Sattler, Alexanderstr. 24.
— E. A., Leutn., Elisabethstr. 103, W.
— Ed., Hg., Muckenholm. Str. 33.
— Ed., Verw., Friedrichsstr. 9.
— Elisab., Krg.-Wwe., Revalerstr. 62
— Ella, Kassirerin, Matthäistr. 75W4
— Emilie, Wwe., Mühlenstr. 18.
— Emma Hsbn., Lagerstr. 38.
— Emma, Hebamme, Säulenstr. 72W
— Emma, geb. Lerche, Hsbn., Stellen-Büro, Weberstr. 10, W. 2, ⊶ 2
— Erich, Zahnarzt, Sandstr. 16W2.
— Erna, Frl., Erzieherin, Matthäistr.
— Eug., Masch., Revaler Str. 31, W.
— Eug. Karl', Prof. d. Firma Diel Heydemann, Alexanderstr. 97, ⊶ 3
— F., Frau, Gertrudstr. 14W8.
— Faiwes, Inh. d. Firma F. Krüger, Pauluccistr. 5, W. 6, ⊶ 1665.
— Hans, Hsb., Stahlgießereistr. 7W1.
— Herm. Karl', Hg., Laubstr. 3a.
— Hugo, Student, Gertrudstr. 74W3.
— Jan, Fuhrhltr., Unionstr. 37.
— Jeannot, Hg., Alexanderstr. 35W26
— Joh., Suworowstr. 106W25.
— Joh., Hsverw., kl. Altonaer Str.
— Joh., Kunstglaserei (Inh.: Lo Krüger), Alexanderstr. 5, ⊶ 849.
— Joh. Joh.', Prof. d. Brauerei Waldschlößchen, A.-G., Dampfstr. 49W4.
— Joh., Speisesalon, kl. Königsstr.
— Jos., Schndr., Matthäistr. 89aW3
— Itz., Schuhm., Artilleriestr. 26.
— Karl, Bäckermstr., Artilleriestr. 5
— Karl, Hsb., Krusenhofsche Str. 31.
— Karl, Maurer, Fuhrmannsstr. 23.
— Karl Herm., Masch., Ritterstr. 36
— L., Maskenkostüm-Verm., kl. Jungfernstr. 3.
— Laura, geb. Weide, Glasermstr.-W., Inh. der Firma Joh. Krüger, Alexanderstr. 5.
— Leop., Dr. med., Spr. 9—11 u. 4 Newastr. 20, ⊶ 4855.
— Ludw., Portier, Romanowstr. 13.
— M., Mützenm., Sprenkstr. 57.
— Mart., Fleischer, Kalnezeem. Str.
— Mel., Handarb.- u. Zeichenlehr., Säulenstr. 72W4.
— Moritz, Kfm., Alexanderstr. 33

Jaeger & Co., Destillatur, Sünderstrasse Nr. 3 Telefon 60

— Mowscha, Schndr., Matthäistr. 107.
— O., Hutm., Königsstr. 12W22.
— O. M., Reisender, Alexanderstr. 35W26
— Osk., Klarirer, Bischofsstr. 1, Q. 6.
— Paul, SR, Hsb., Gertrudstr. 6.
— Paul, Tischlr., Suworowstr. 80, Q. 41.
— Paul., Wirtin, Kandauer Str. 4.
— Pet., Hdlr., Rujen. Str. 5W6.
— Reinh., Schndr., Mosk. Str. 161W2.
— Sch., Kfm., Romanowstr. 35W22.
— Wilh., Gärtner, Kandauer Str. 18.
— Wold., Prof. der Firma C. Stritzky, Kirchenstr. 45W18, ☎ 1972.
Krühn, Erich Otto', Hg., 1. Weidend. 21
Krüpe, Elisab., Wwe., Säulenstr. 45W14.
Krug, Andr. Chr.', Schndr., Ritterstr.78
— Karl Gottl.', Stadtwäger, Popowstr.1
Kruge, Alex., Masch., Dampfbootstr. 4.
Kruglatschew, Boris, Ing., Suworowstr. 104W15.
Kruglik, Serg., Schiffsb., Trinitatisstr.28
Kruglikow, S., Hdlr., Säulenstr. 59W15.
M. S. Kruglow, 2. G., Kolon.-W., Inh.: Matwei Sergejew Kruglow, Alexanderstr. 83.
Kruglow, Matwei, Inh. d. Firma M. S. Kruglow, Alexanderstr. 83, W. 1.
— Jeg., Kirchendien., Romanowstr. 12.
— Pet., Hg., Alexanderstr. 93W7.
Kruhkle, Ed., Schloss., Artilleriestr. 11.
— Alex., Hdlr., Werro. Str. 4W16.
— Georg, Montör, Matthäistr. 129W2.
— Joh. Jak.', Fb., Elisabethstr. 3W17.
— Mich., Hg., Elisabethstr. 3W18a.
— Nik., Priv., Petersb. Ch. 105W3.
Kruhm, Andr., Hdlr., Steinstr. 21.
— A., Frau, Alexanderstr. 28W24.
— Andr., Exped., Trinitatisstr. 12W10.
— Andr., Maurer, Mühlenstr. 46W7.
— Ant., Hdlr., Kalugasche Str. 16.
— Fritz, Amtsbote, Dünamünd. Str.16
— Jak., Maler, Konradstr. 1.
— Jak., Schuhm., Schlocksche Str. 85.
— Jan, Dw., Pferdestr. 25.
— Jan, Heizer, Bienenstr. 19.
— Jan, Tschlr., Goldinger Str. 1.
— Jan, Tschlr., Marienstr. 113, W. 9.
— Len., Dachd., Ritterstr. 119.
— Wilh., Wwe., Revaler Str. 35W19.
Kruhmin. Sieh auch Krumin u. Kruming.
— Jak., Buchhltr. im 2. Stadtkrankenh., Bürgerstr. 13.
Kruhms, Ernst, Schmied, Rumpenh. Str. 3.
— Jak., Hsb., Atgasen. Weg 5.
Kruhse, Wilh., Priv., Stralsunderstr., Haus Ruth.
Kruhse. Sieh auch Kruse.
— Ed., Hdlr., Schreyenb. 2,5.
— Gertr., Wwe., Gymnastikstr. 7.
— J., Inh. d. Tischlerei K. Büller, Turmstr. 35.
— Jak., Schmied, Wasastr., Haus Meese.
— Jul., Schuhm., Sprenkstr. 65W22.
— Karl, Eishdl., Elisabethst. 37, ☎ 2732
— Konr., stud. ing., Peterholm. Str.3
— Nik., Vorarb., Rodenpoiser Str. 3.
— Pet., Fuhrhltr., Bärenhöf. Str. 16.
— Pet., Hsb., Unionstr. 21.
— Rob., Tapez., Nikolaistr. 6, Q. 15.
— Theod., Schndr., Gymnastikstr. 30a.
Kruhsit, Viktor, Kwh., Hospitalstr. 8.
— B., Dreher, Augustenstr. 11W12.
— Jan, Geschäftsf., Trinitatisstr. 9.
Kruhtain, Aug., Fuhrm., kl. Bärenstr. 9.
Kruhtin, Anna, Wäsch., Talstr. 5W19.
Kruk, Step., Oberschaffn., Paliss. Str. 7.
Kruka, Andr., Vorarb., Milchstr. 9.

Kruke, Osk., Kb., Alexanderstr. 98W16.
— Pet., Dw., Stegstr. 8.
Krukelis, Ant., Dw., Kapselstr. 14.
Krukis, Sam., Agent, Rumpenhöf. Str.8
— Edm., Dw., Marstallstr. 21.
Krukland, Joh. J., KR, Bez.-Ger.-Bmt, Alexanderstr. 124W30.
Krukle, Bernh., Schndr., Sprenkstr. 29.
— Andr., Bmt., Rumpenhöf. Str. 8W25.
— B., Sarghdl., Sprenkstr. 29.
— Ed., Tschlr., Treyden. Str. 5.
— Joh. Indr.', Bahnmstr., Station Alexanderpforte.
— Karl, Zimmerm., Schreyenb. 4,20.
Kruklin, Luise, Wäsch., kl. Paliss. Str. 9.
Kruklis, A., Seifens., Wolmar. Str.47.
Krukow, Mich., Tschlr., Hapsaler Str.36
v. Krukowski, Rom. Ludw.', Bmt., Dampfstr. 104.
— Dora, Frisöse, Neustr. 11W2.
Krukowsky, Agathe, Wwe., Friseurgeschäft, Lagerstr. 48, W. 8.
— Anna, Frisöse, Gesch., kl. Sandstr. 7, wohnt Fruchtstr. 2W8.
— Joh., Frisör, Mitauer Ch. 39.
— L., Frisöse, Schwimmstr. 21W8.
— Sofie, Bahnbmtn., Libauer Str. 9.
— Ursula, Frl., Jakobstädt. Str. 1W10
Krull, Joh., Auss., 1. Weidend. 3W26.
— Theod., Schndr., Säulenstr. 29W47.
A. Krumin, 2. G., Traktör, Inh.: Aug. Krumin, Eliasstr. 2, ☎ 3239.
J. Krumin, 2. G., Möbel, Inh.: Jakob Krumin, Marienstr. 13, ☎ 6347.
Krumin. Sieh auch Kruhmin u. Kruming.
— Wwe., Hsbn., Hasenholm. Ufer 19.
— A., Tschlr., Revaler Str. 88W22.
— A., Tischlerei, Ritterstr. 88.
— Ad., Fb., Gerberstr. 8W6.
— Adam, Vorarb., Seestr. 35W15.
— Agnes, Wwe., Friedensstr. 23W12.
— Alex., Hg., kl. Newastr. 12W6.
— Alex., Priv., Sprenkstr. 4W15.
— And., Brauer, Dampfstr. 41W6.
— And., Gießer, Meinhardstr. 7.
— And., Untermstr., Duntenhof. Str. 48
— Andr., Hsb., Atlasstr. 13W1.
— Andr., Kol.-Hdl., Steinstr. 2.
— Andr., Schndr., Mühlenstr. 29, W. 7
— Andr. Fritz', Exped., Schreyenb. 2, 4.
— Anna, Hsbn., Solitüdenstr. 3.
— Anna, Hebamme, Mitauer Ch. 20.
— Anna, Kol.-Hdl., Atlasstr. 9.
— Anna, Kwh., Schützenstr. 11W9.
— Anna, Schndrn., Dorpater Str. 78.
— Anna, Wäsch., Nikolaistr. 44.
— Anna, Wwe., Gertrudstr. 73.
— Anna, Wwe., kl. Lagerstr. 15, W. 4.
— Antonie, geb. Kleemann, Fabrikbmtn., Ritterstr. 12W39.
— Aug., Bmt., Säulenstr. 53W10.
— Aug., Butterhdlr., Marienstr. 118.
— Aug., Expreß, Gertrudstr. 115.
— Aug., Inh. d. Firma A. Krumin, Eliasstr. 2, W. 1.
— Aug., Kwh., Trinitatisstr. 18.
— Aug., Schndr., Säulenstr. 78W18.
— Brenz., Milchhdlr., Schreyenb. 1, 1.
— Christ., Schndrn., Sternstr. 2.
— Christ., Wwe., Sprenkstr. 67, W. 24.
— Christ., Zimmerm., Treyden. Str. 5
— E., Hg., Dorpater Str. 38W11.
— E. F., Kanzleibmtn., Hospitalstr. 5W9
— Ed., Agent, Matthäistr. 49W4, ☎ 6644
— Ed., Fleischer, Bärenstr. 9W18.

— Ed., Tschlr., Rumpenhöf. Str. 8W13.
— Ed., Vorarb., Jurjewer Str. 4.
— Elisab., Hdlrn., Pernauerstr. 23a.
— Elis., Kwh., Dampfstr. 98.
— Emilie, Frl., Marienstr. 35W5.
— Emma, Frl., Bullen. Str. 4.
— Erna, Schndrn., Friedensstr. 23W13.
— Ernst, Expreß, Marienstr. 126.
— Ernst, Kwh., Kuckuckstr. 14.
— Ernst, Kol.-Hdlg., 1. Weidendamm 1
— Ernst, Maler, Suworowstr. 97W36.
— Ernst, Tschlr., Jakobstädt. Str. 4W16
— Ernst, Tischlerei, Matthäistr. 85W6.
— Ernst, Zimmerm., Pionierstr. 1.
— Eva, Wwe., Sprenkstr. 73W18.
— F., Fuhrm.-W., Wiesenstr. 4W21.
— Fr., Schndr., Turmstr. 27.
— Fritz, Dw., Mitauer Ch. 70.
— Fritz, Dw., Wenden. Str. 25W9.
— Fritz, Hsb., kl. Lubahnsche Str. 7.
— Fritz, Hsb., Romanowstr. 149W7.
— Fritz, Hsb., Wiesenstr. 4.
— Fritz, Schndr., Adlerstr. 20W29.
— Fritz, Schuhm., Petersb. Ch. 37.
— Fritz Iw.', Diener, Marienstr. 13.
— Georg, Hsb., Fuhrm., Artilleriestr. 52
— Georg, Lehrer, Gertrudstr. 62, W. 19.
— Georg, Schndr., Goldinger Str. 17.
— Gotth., Schuhm., Elisabethstr. 89.
— Grete, Wäsch., Dorotheenstr. 42W2.
— Grete, Wwe., Hasenstr. 7W28.
— Gust. Mart.', Hg., Kapselstr. 21.
— Heinr., Schndr., Katharinendamm 12.
— Helene, Bmtn., Säulenstr. 53.
— Hel., Schndrn., Gertrudstr. 93W18.
— Herm., Schndrn., Revaler Str. 41.
— J., Schuhm., Mühlenstr. 5, Q. 10.
— J., Schuhm., Schulenstr. 25, W. 27
— Jak., Auss., Sessausche Str. 3.
— Jak., Bmt., Bullen. Str. 6.
— Jak., Hsb., Schlocksche Str. 73, Q. 1
— Jak., Hsb., Tischlerei, Ritterstr. 105.
— Jak., Heizer, Theaterboul. 15.
— Jak., Holzwr., Grotenstr. 10.
— Jak., Maler, Sprenkstr. 57W26.
— Jak., Masch., Kohlenstr. 26.
— Jak., Masch., Schlocksche Str. 41.
— Jak., Maurer, Alexanderstr. 170W2.
— Jak., Schiffskapt., Bärenstr. 9, W. 28.
— Jak., Tschlr., Färberstr. 25W25.
— Jan, Bildh., Alexanderstr. 144W26.
— Jan, Brauer, Nordstr. 22W7.
— Jan, Einfahrt, Mitauer Ch. 20.
— Jan, Expr., Suworowstr. 93W17.
— Jan, Former, Pionierstr. 3.
— Jan, Fuhrm., Adlerstr. 18W18.
— Jan, Gal.-Hdl., Dünaburger Str. 76
— Jan, Hdlr., Mitauer Ch. 18.
— **Jan, Hsb.**, Gustavstr. 4.
— Jan, Hsb., Wjatka. Str. 4W1.
— Jan, Hsverw. Alexisstr. 10.
— Jan, Kellner, Romanowstr. 58W2.
— Jan, Maler, Matthäistr. 50W29.
— Jan, Masch., Hapsaler Str. 24.
— Jan, Masch., Revaler Str. 64.
— Jan, Maurer, Wenden. Str. 41.
— Jan, Packer, Dampfstr. 72.
— Jan, Portier Unionstr. 1.
— Jan, Sattler, Pernauer Str. 11.
— Jan, Schlosser, Alexanderstr. 165W15.
— Jan, Schlosser, Talsen. Str. 2b.
— Jan, Schlossermstr., Alexanderstr. 69, ☎ 5938.
— Jan Schmied, Bikkern. Str. 34.
— Jan, Schuhm., Ritterstr. 113.
— Jan, Schuhm., Schreyenbusch 1, 33.
— Jan, Tschlr., Laboratoriumstr. 26.
— Jan, Tschlr., Stintseestr. 15.

Karl Grünberg, Matthäistr. № 54, im eigenen Hause, Telephon № 2402. Die besten Gummireifen der Welt.

Alle Sorten Schnäpse: Kümmel, Pomeranzen, engl. Bitter, Kirsch, Pfeffer-minz, Njeshinskaja, Rjabinowka, Rig. Balsam usw.

— Jan, Zimmerm., Alexanderstr. 164.
— Jan, Zimmerm., Säulenstr. 34W5.
— Jan Mich.', Werkmstr., Blumenstr. 1.
— Indr., Buchdruckerei, Suworowstr. 44, W. 8, ☎ 2522.
— Indr., Lithogr., Ritterstr. 52W18.
— Joh., Dw., Felliner Str. 5.
— Joh., Elektrotechn., Dampfstr. 98.
— Joh., Fleischer, Torgel. Str. 4.
— Joh., Fleischhdlr., Matthäistr. 72.
— Joh., Frl., Säulenstr. 80W4.
— Joh., Former, Peterholmstr. 9, W. 11.
— Joh., Kesselschm., Mastenstr. 1.
— Joh., Kwh., Mitauer Ch. 20.
— Joh., Kwh., kl. Vegesacksholm 6.
— Joh., Lackirer, Sternstr. 8.
— Joh., Lehrer, Hermannstr. 19.
— Joh., Lehrerin, Bäckereistr. 10.
— Joh., Masch., Säulenstr 58W7.
— Joh., Montör, Suworowstr.80, W.74
— Joh., Schlosser, Säulenstr. 83W10.
— Joh., Tischvorst., Dorpaterstr. 56.
— Joh., Werkmstr., Waldstr. 4aW10. ☎ 6875.
— Joh., Zimm., Mühlgrab. Str. 10.
— Joh., Zimmerm., Suworowstr. 115.
— Jos., Bahnbmt., Dünaburg. Str. 49.
— Jos., Schlosser, Sprenkstr. 30, W.21
— Jur, Maurer, Apothekerstr. 36.
— K. K., Telegr.-Bmt., Gertrudstr. 48.
— Karl, Dw., Charlottenstr. 10.
— Karl, Gal.-Hdl., Schreyenbusch 6,17
— Karl, Hg., Grenzstr. 1.
— Karl, Hdlr., Artilleriestr. 60, W. 14.
— Karl, Kellner, Dorotheenstr. 2.
— Karl, Kwh., Erbsenstr. 7.
— Karl, Kwh., Katharinendamm 9.
— Karl, Lehrer, Pokrowstr. 8.
— Karl, Maler, Schreyenbusch 6, 17.
— Karl, Maurer, Trinitatisstr. 24W38.
— Karl, Schlosser, Petersb. Ch. 35a.
— Karl, Schlosser, Ritterstr. 72W42.
— Karl, Schmied, Atlasstr. 9.
— Karl, Schmied, Stationsstr. 12.
— Karl, Tschlr., Bullensche Str. 7a.
— Karl, Tschlr., Feldstr. 4W34.
— Karl, Zimmerm., Palissadenstr. 39.
— Karol., Strickerin, Hasenstr. 7.
— Karol., Wwe., Matthäistr. 68W24.
— Kath., Wwe., Hapsaler Str. 2.
— Kath., Wwe., Windauscher Str. 3W1.
— Kiril, Lehrer, Friedensstr. 11.
— Klara, Hgn., Mitauer Ch. 45.
— Klara, Kwh., kl. Lagerstr. 44c.
— Krist., Bahnbmt., kl. Palissadenstr. 6.
— Krist., Frl., Marienstr. 35W6.
— Krist., Montör, Unionstr. 25a.
— Lisa, Wwe., Schreyenbusch 2, 25.
— Lisette, Kwh., kl. Lagerstr. 44c.
— Louise, Hsb., Grotenstr. 10.
— Ludw., Vorarb., Marienburgerstr.3.
— Malw., Hsbn., Birkenstr. 13.
— Mangul, Kutscher, Duntenhof. Str. 40.
— Marie, Frl., Kramerstr. 4W8.
— Marie, Kwh., Apothekerstr. 27.
— Marie, geb. Bosch, Wwe., Revaler Str. 70W73.
— Mart., Ankern., Friedrichsh. Ufer 12.
— Mart., Ankern., Hasenholm. Ufer 23.
— Mart., Brauer, Alexanderstr. 115W9
— Mart., Dw., Gertrudstr. 115.
— Mart., Fuhrm., Gertrudstr. 71.
— Mart., Hsb., Sprenkstr. 16.
— Mart., Hsb., Theringensche Str. 13.
— Mart., Hsb., kl. Vegesacksholm 18.
— Mart., Schloss., Pernauer Str. 24.
— Mart., Zimm., Säulenstr. 34W28.
— Marz, Schlosser, Gartenstr. 15.

— Mich., Hsb., Hofesstr. 1.
— Mik., Hsb., Moorstr. 34.
— Mik., Kellner, Matthäistr. 52W42.
— Mik., Pappdecker, Talstr. 7, W. 23.
— Mik., Vorarb., Schreyenbusch 1, 27.
— Mik. Mik.', Bahnbmt., Gertrudstr.125
— Minna, Wwe., Gerberstr. 11W6.
— Minna, Wwe., Ritterstr. 28W49.
— Nik. Jak.', Exped., Nikolaistr. 74.
— O., Hsb., Markusstr. 2.
— Osk., Mineralw.-Fabr., Hospitalstr. 4, ☎ 5622.
— Ottil., Wwe., Schützenstr. 19W13.
— Ottilie, Kbn., Parkstr. 1W8.
— Otto, Former, Alexanderstr. 180W11.
— P., Kwh., Feldstr. 8.
— Paul., Frau, Marienburger Str. 1W15
— Pet., Antonienstr. 6W11.
— Pet., Bierhdl., Schreyenbusch 2,7.
— Pet., Fuhrm., Artilleriestr. 67W14.
— Pet., Hdlr., Schreyenb. 1,1.
— Pet., Hsb., Bierhdl., Schreyenb. 6,17
— Pet., Hsb., Milchstr. 1.
— Pet. Koch., Säulenstr. 113W4
— Pet., Kwh., Bachstr. 14.
— Pet., Maurer, Schreyenb. 1,. 2.
— Pet., Mützenhdlr., Pauluccistr. 6W18
— Pet., Schlosser, Schreyenbusch 1, 17a.
— Pet., Schlosser, Rabenstr. 4W12.
— Pet., Schlosser, Schreyenbusch 1, 24.
— Pet., Schmied, Obststr. 12, W. 6.
— Pet., Schndr., Rumpenhofsche Str. 2.
— Pet., Schndrmstr., Königsstr. 33, ☎ 3972.
— Pet., Tschlr., Alexanderstr. 192.
— Pet., Tschlr., Matthäistr. 75, Q. 7.
— Pet., Tschlrmstr., Stintseestr. 9W13.
— Pet., Töpfer, Laboratoriumstr. 23.
— Regina, Pension, Bäckereistr. 10, Q. 1.
— Reinh., Dw., Mühlenstr. 100W24.
— Rud., Schaffn., Suworowstr. 84W5.
— Rud., Setzer, Gertrudstr. 25.
— S., Maurer, Marienstr. 99W20.
— Sander, Stellm., Sprenkstr. 65.
— T., Fuhrm., Kaluga. Str. 20, W. 3.
— Ten., Heizer, Apothekerstr. 27W1.
— Ten., Zimmerm., Unionstr. 3.
— Theod. Mart.', Hg., Birkenstr. 13W3.
— Vikt., Bauunternehm., kl. Sandst.10.
— W., Tschlr., Sternstr. 9.
— Wilh., Frisörgesch., Witebsker Str.37.
— Wilh., Ing., Hasenholm. Ufer 26, ☎ 5684.
— Wilh., Kassir., Seestr. 17.
— Wilh. Indr.', Lithogr., kl. Stationsstr. 5.
— Wold., Bmt., Laubstr. 23a.
— Wold., Hg., Ritterstr. 28W24.
Kruming. Sieh auch Kruhmin u. Krumin.
— Julie, geb. Preede, Wwe., Hsbn. Mitinh. d. Firma Strauch & Kruming, Kirchenstr. 5W16, ☎ 6207.
Kruminski, Alex., Hg., Säulenstr. 111W2.
— Elis., Kfm.-Wwe., Gertrudstr. 27W3.
— Wilh., Drechsler, Säulenstr. 111.
Krumkok, J., Frisörgesch., Elisabethstr.69
Krumma, E., Hutfabrik, Wallstr. 28a, ☎ 7332.
Krummboldt, Adalb., Amtsbote, Orgelstr. 1.
— Berta, Schlachthofbmtn., Romanowstr. 37W4.
Krummholdt, Jan, Holzhdl., Hansastr.
Krummholz, Marie, Frau, Altrahden Str. 2W6.
— R. Jak.', Schloss., Irmlausche Str. 5
Krumpis, J., Fuhrm., Wenden. Str.28
Krumuld, J., Holzhdl., Matthäistr. 28a, ☎ 3697.

— Jan, Hsb., Hasenstr. 3, W. 27.
— Joh., Heu- und Haferhdl., Matthäistr. 55, ☎ 5323.
Krunik, K., Wwe., Hospitalstr. 47.
Kruscha, Ed., Bahnbmt., Paliss. Str.
Krupanow, Jan, Bmt., Moskau. Str.
Krupenin, Alex. Paw.', Bahnbmt., Romanowstr. 62W22.
Krupenko, Iw., Schuhm., Thering Str. 13.
— Pet., Masch., Schreyenbusch 3,16.
Krupennikow, K. N., Bahnbmt., Trinitisstr. 24W32.
— Konst., Bahnbmt., Steinstr. 3.
— Nik., Lehrer, Newastr. 9W6.
— Olga, Lehrerin, Newastr. 9W6.
— Wass., Hsb., Steinstr. 6W1.
— Wass., Kwh., Aahöf. Str. 4, ☎ 52
Krupin, Mich., Fuhrm., Sprenkstr. 3
Krupinsky, Jul., Hsb., Kassir., kl. Kudauer Str. 12W1.
Krupkin, Hirsch, Hdlr., Ritterstr. 28W
— Iw., Kwh., Moskauer Str. 18.
— Mend., Küterstr. 4, W. 1, ☎ 23
— Mich., Holzhdlr., Uferstr. 31W8.
Krupko, Jos., Bahnbmt., kl. Palissadestr. 6W49.
Krupowitsch, Jos., Bierhdl., Ambotensche Str. 27.
— Iw., Schuhm., Brückenstr. 5W43.
Krupschis, J., Hdlr., Schlocksche Str.
Krupski, Alex. Mich.', Werkmstr., Waggonstr. 6W1.
— Ilja Alex.', Tschlr., Elisabethstr.
Krusain, Alex., Dw., Newastr. 2W8.
Krusberg, Marie, Hebamme, Ballastd.
— K., Töpfer, Artilleriestr. 17, W.
Kruschat, Aug., Tapez., Herrenstr. 16.
Krusche, Karl, Priv., Kapselstr. 8.
Kruschichin, A. A., Kol.-Hdlr., Artilleriestr. 59.
Kruschke, Jan, Schndr., Rodenp. Str.
Kruschul, Ed., Kellner, Romanowstr.

John W. Kruse,
Spezialist für
Grundwasser-Brunnen
sowie für
Bohrung Artesischer Brunnen.
Hermannstrasse Nr. 11.
Telefon 3105.

Kruse. Sieh auch Kruhse.
— Adalb., Tschlr., kl. Falckenstr. 1.
— Alb., Buchhltr., Dondanger Str. 3.
— Anna, Schndrn., Hermannstr. 11.
— Anna, Wwe., Dünamünd. Str. 21.
— Ed., Agent, Matthäistr 61.
— Friedr., Hsb., Dondangen. Str. 3.
— Jak., Hsb., Wolgundsche Str. 15.
— Jan, Hg., Suworowstr. 92.
— John W., Tiefbrunnen-Bauer, Hermannstr. 11, ☎ 3105.
— Julie, Hdlrn., Feldstr. 8.
— Karl Karl', HR, Reichsb.-Bmt., Pauluccistr. 17W7.
— Kath., Frl., Thronfolgerboul. 11W
— Kath., Schndrn., Ritterstr. 71W6
— Ludw., Zimmerm., Hermannstr. 11
— Mart., Kellner, Säulenstr. 81W11.
— Mich., Vorarb, Offizierstr. 4.
— Rob., Dekorat., 1. Weidend. 5W6.
— Rob. G., Postbmt., Romanowstr.
— Rob. Wilh.', Kapt., Schwimmstr.
Krusekopf, Elisab., Wwe., Grenzstr. 1
Krusemann, Minna, Kbn., Parkstr. 6W

Karl Grünberg, Matthäistr. № 54, im eigenen Hause. Telephon № 2402. Die besten Gummireifen der Welt.

G. A. Schweinfurth, Weingrosshandlung, Rathausplatz Telefon 485

Krusemeter, Jur, Masch., Muckenholm. Str. 31.
Krusen, Anna, Wwe., Matthäistr. 81.

„Eisenwerk Krusenhof"
K. W. Schmidt u. Söhne,
Sassenhof,
Spezialität: **Ziegelei- und Zerkleinerungs-Maschinen.**
Krusenhöfsche Str. B2.
Telefon 1255, Postfach 638.

Krusenwald, Alb., Hg., Schulenstr.13W26
„Krushof", Radfahr.-Ver., Pauluccistr. 2.
Krusit, Jan, Maler, Artilleriestr. 40.
— Karl, Glaser, Wenden. Str. 23.
Kruskop, Ernst, Maurer, Artilleriestr.62
— Jak., Schlosser, Pernauer Str. 22.
— Jan, Gärtner, Petersb. Ch. 74.
— Jan, Kol.-Hdl., Wolgund. Str. 72.
— Karl, Schndr., Dorpater Str. 101.
— Mart., Schndr., Revaler Str. 54.
— Reinh., Bäckerei, Lagerstr. 7.
— Tennis, Kutscher, Moorstr. 22.
— Ten., Tischlerei, Wenden. Str. 9W1.
Krusmann, Emilie, Schndrn., Soldatenstr. 10.
— Anna, Hdlrn., Soldatenstr. 10.
— Jan, Schlosser, Maistr. 6.
Krusowitzky, Alex., Hsb., Jaroslawsche Str. 84.
Krussa, Mart., Hsb., Bausk. Str. 11.
— Hugo, Diener, Bauskesche Str. 11W2.
Krust, Kas., Dw., Gertrudstr. 20.
— Jag., L., Maurer, Windausche Str. 21
— Kas., Schlosser, Elisabethstr. 83W7.
— Wass., Spielw.-Hdl., Elisabethstr. 31
Krustberg, Karl, Töpfer, Fruchtstr. 14.
Krustin, A., Postknecht, Säulenstr. 42.
Krustkaln, J., Damenschndr., Säulenstr. 27W5.
— Mik., Schuhm., Matthäistr. 74.
— Otto, Dw., Herrenstr. 2W3.
— Otto, Hsb., Brandenburger Str. 34.
Krustosol, Wilh. Chr.', Reichskontr.-Bmt., Wiesenstr. 1.
Krusul, Karl, Schndr., Matthäistr.31W49
G. J. Krutelew, 2. G., Kolonialwaren, Inh.: Grigori Krutelew, Dorpater Str. 34.
Krutelew, Grig., Hsb., Kfm., Suworowstr. 40, W. 1.
— Grig., Rentn., Dorotheenstr. 5W6.
Krutikow, E. P., Lehrn., Georgenstr. 4.
Krutschkow, K., Hebamme, Sadownikowstr. 49.
Kruwann, Joh., Wwe., Kathol. Str. 21.
Kruwewer, K., Tschlr., Säulenstr. 80.
Kruth, Heinr., Bmt., Marienstr. 10W3.
Kruzok, Jewd., Bmt., Peterholm. Str.19
Krylow, Alex., Bahnbmt., Romanowstr. 111, W. 9.
— Hel., Frl., 1. Weidendamm 3,15.
— Jeg., Hsb., Bergstr. 32, Q. 3.
— Jw., Hdlr., Moskauer Str. 116.
— Lydia, Frl., Mühlenstr. 114.
— Marie, Leutn.-Wwe., Dreylingstr.5.
— Mich. J., Akzisebmt., Matthäistr. 40.
— Sem., Tschlr., Moskauer Str. 97.
— W. J., Theaterboul. 15.
— Wlad. Andr.', Bahnbmt., Gregorstr. 5
— Wlad. Sem.', KA, ält. Reichsb.-Kontrol., Theaterboul. 8W8.

Kryshanowski, Ed. Wilh.', Cand. rer. merc., Bahnbmt., Säulenstr. 18, W. 23.
— Rob. Wass.', Oberlehrer, Alexanderstr. 40W11.
Kryszinski, Stan., Korbm., Lazarettstr.2.
Krywetz, Joh., Telegr.-Bote, Alexanderstr. 92.
v. Krzyzanowski, Al. Reinh., vereidigter Rechtsanw., Spr. 9W11 u. 4—5, Theaterboul. 3, Q. 5, Tel. 714.
— Kas., Dipl.-Jng.-Arch., Industriestr. 1bW17.
v. Krzyzewicz, Konst., Dir. d. A.-G. Gust. Kuntzendorff, Ritterstr. 25W1.
Kschiwan, Harry Matw.', Sekr. des Balt. Automobil- und Aero-Klubs, Elisabethstr. 14W1, ⊶ 3116.

v. Kublitzky, Wilh., Oberst-Wwe., Säulenstr. 35, W. 8.
Kublitzki, Jw., Schlosser, Säulenstr. 93.
— Kas., Musiker, kl. Lagerstr. 44c.
Kubtsch, M., Hsb., Lettenstr. 11.
Kubulin, Jan, Hsb., kl. Palissadenstr.7.
— Mik., Fleischer, Rujen. Str. 4W5.
Kubusch, Alw., Wirtin, Alexanderstr. 80.
— Otto Pet.', Werkmstr., Schlocksche Str. 33.
Kuch, Rud., Kfm., Schulenstr. 4W11, ⊶ 6612.
Kuchalski, Anast., Kwh., Invalidenstr. 1.
— K., Strb., Schaffn., Invalidenstr. 1.
Kuchanowski, Joh., Wwe., Mühlenstr. 23
Kuchar, Boleśl., Klempner, Emmastr. 14.
— Theod., Böttcher, Emmastr. 14.

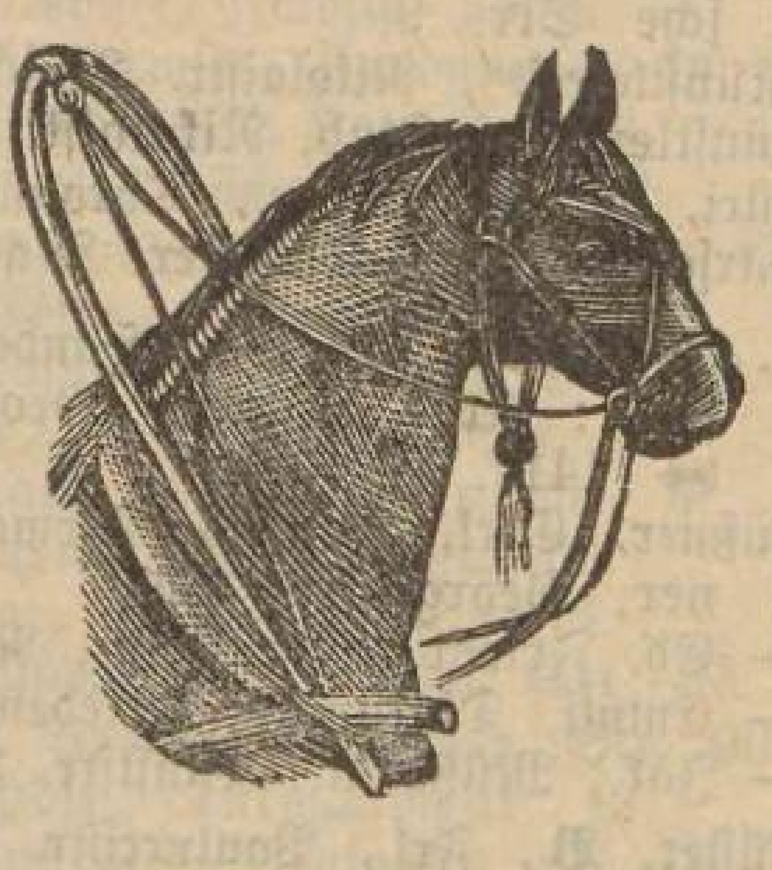

K. F. Ksjunin
vorm. F. M. Krutelew
Pferdegeschirre, Sattlerartikel, Leder, Filz, Bresente
u. s. w.
Sünderstr. 31. Tel. 1123.

K. F. Ksjunin, vorm. F. M. Krutelew, 2. G., Leder, Pferdegeschirre, Inh.: Konst. Fomitsch Ksjunin, Sünderstr. 31, ⊶ 1123.
Ksjunin, Alex., Bmt., Newastr. 7W5.
— Jraide, Wwe., Asylstr. 20.
— Konst. Fomitsch, Inh. d. Firma K. F. Ksjunin, vorm. F. M. Krutelew, Sünderstr. 33W3.
— Nik. Alex.', Hg., Asylstr. 20.
Kubbel, Ernst, Hsverw., Bürgerstr. 6a.
— Krisch, Schaffn., Pernauer Str. 12a.
Kubbdanz, A., Wwe., Schmiedestr. 32.
Kubeljunas, P., Hsb., kl. Bullen. Str. 17
Kubelneek, Mart., Maur., Waggonstr. 3.
Kuben, Aug., Prof. u. Buchhltr. d. Wolga-Kama-Kommerzbank, Nikolaistr. 67aW4.
Kubja, Jw., Hsb., Twersche Str. 7.
Kubijas, A., Bierhdl., Petersb. Ch.121a
Kubikis, Anna, Hebamme, kl. Schloßstr.7
Kubilis, Jos., Wwe., Soldatenstr. 7.
— K., Schndr., Romanowstr. 159.
— Stef., Hdlr., Dünamünd. Str. 14.
Kubilunas, J., Schaffn., Gertrudstr.121
Kubischkin, Andr., Maurer, Smolensker Str. 8.
— Jw., Artellsch., Gertrudstr. 121.
Kubitsch, P., Bahnbmt., Marienstr. 28a.
Kubkin, Alex., Schuhm., kl. Lagerstr. 50a
Kublin, Aug., Kb., Revaler Str. 70W21.
— Emilie, Wwe., Nordstr. 6, W. 5.
— Jan, Schuhm., Martinsstr. 5.
— Karl, Expr., Suworowstr. 40W19.
— Karl, Schuhm., Martinsstr. 2.
— Rich., Hg., Revaler Str. 70W21.
— Trine, Wwe., Drosselstr. 24.
Kublinski, Jan, Schuhm.-Werkst., Fuhrmannsstr. 30.
— Alfr., Schmied, Feldstr. 3.
— Stan., Kutscher, Kalnezeem. Str.100.

Kucharenko, Potap. Step.', Bahnbmt., Laboratoriumstr. 25W7.
— W. A., Arzt, Innere Krankh., Spr. 11—1½ u. 5—6, Nikolaistr. 8, W. 3, ⊶ 6696.
Kucharewitsch, Jul., Wwe., Suworowstr. 73.
Kucharkow, Grig., Zimmerm., Säulenstr. 112.
Kuchczynski, H., Cand. jur., Spr. 9—11 u. 3—4, Thronfolgerboul. 4, W. 1.
Kuchilewitsch, Berka, Hdlr., Lerchenstr. 1.
Kuchta, J., Diener, kl. Palissadenstr. 17.
Kuchto, Anna, Frl., Kiefernstr. 2W9.
Kuck, Ed., Uhrm., Gogolstr. 8.
— Alex., Auss., Katharinenstr. 8.
— Ed., Goldschm., Mühlenstr. 108W11.
— Friedr., Musiker, Adolfstr. 2.
— Jsabella, Wwe., Dachsstr. 1.
— Marie, Frl., Revaler Str. 66.
— Otto Jan', Schndr., Gerberstr. 9W4.
— Rud., Masch., Andreasholm, Riga-Oreler Bahn.
Kucka, Karl, Maler, Stintseestr. 5W14.
Kucker, Emilie, Kassir., Matthäistr. 18.
— Joh., Bmt., Matthäistr. 18.
— Marie, Buchhltrn., Matthäistr. 18.
Kuckertz, Ottil., Mech. Buntstick., Atelier f. Damenkleider, Wallstr. 22.
Kuckum, Mart., Vorarb., Nordstr. 23.
Kudatschenko, Paul, Fotogr. Atelier, Suworowstr. 30.
Kude, J., Maurer, Färberstr. 11, W. 15.
— Ed., Schndr., Matthäistr. 35W3.
Kudenas, Em., Schndrn., Suworowstr.92
Kudeneek, H. A., Lehr., Jarosl. Str. 55
Kudis, Jw., Schutzm., Meinhardstr. 10.
Kudkowski, Ustin, Stauer, Teichstr. 3W8.
Kudnetz, Anna, Wwe., Sadownikowstr.29
Kudratsch, Mikk., Maler, Ludwigstr. 2.
Kudrjatschew, Wass. Grig., Inh. d. Firma A. A. Juschkow, Hsb., Marienstr. 24

Karl Grünberg, Matthäistr. № 54, im eigenen Hause, Telephon № 2402
Die besten Gummireifen der Welt.

Russ. u. ausländ. Weine in grosser Auswahl, Schnäpse der Firma JAEGER & Co., Natürliche Mineralwasser

Karl Grünberg, Matthäistr. № 54, im eigenen Hause. Telephon № 2402. Die besten Gummireifen der Welt.

— Eug., Wwe., Jarosl. Str. 7.
— T. F., Bürstenb., Gertrudstr. 63W12.
Kudrjawzew, Darja, Wwe., Suworowstr. 111.
— Wass., Artellschtsch., Sandstr. 9W5.
— Wass., Schuhm., Mittelstr. 2W9.
— W. Paw.', Bankbmt., Mühlenstr. 102
— Wera, Frl., Newastr. 5W7.
— Wlad. Wlad.', Bmt., Artilleriestr. 44
Kudritzki, Jak. Gr.', SR, Gl. d. Bez.-Ger., Dorpater Str. 33W7.
Kudrow, M., Schaffner, Gertrudstr. 133.
Kudsin, Filar., Fleischer, Marktstr. 1.
— Nik., Fleischer, Marktstr. 1.
Kudsulis, Dom., Zimm., Gertrudstr. 123
Kudukis, P., Schuhw.-Hdl., Moskauer Str. 79.
— Rom., Schuhm., Katholische Str. 46.
Eduard Kudwien, 2. G., Tischlerei u. Möbelhdl., Inh.: Eduard Kudwien, Bausk. Str. 16, ☎ 2562.
Kudwien, Ed., Inh. d. Firma Eduard Kudwien, Bauskesche Str. 16.
Kühl, Joh., Aeltester d. St. Johannisgilde, Aeltermann des Stuhlm.-Amts, Schmiedestr. 58W1.
— H., Schreibw.-Hdl., Alexanderstr. 134.
Kühle, Heinr. Joh.', HR, Insp. d. Reichsbank, Romanowstr. 18W16.
— Ed., Bmt., Münzstr. 3W4.
Kühlhaus, Andreasholm, ☎ 472 und ☎ 2673. Sieh Marshall.
Kühn, Berta, Wwe., Krebsstr. 2W6.
— Adalb., Waldstr. 6.
— Alfr., Kand. jur., Redaktör an d. Rig. Rundschau, Georgenstr. 6, W. 14
— Burch., Gürtler, Helenenstr. 21.
— E., Putzhdl., Inh.: F. Speer, Romanowstr. 15.
— E. C., Rentn., Albertstr. 5, W. 4.
— Ed., Schlosser, Pernauer Str. 18.
— Ed., Techn., Weißenhöf. Str. 1.
— Eleonore, Frau, 1. Weidendamm 5W3
— Elsa, Frl., Theaterstr. 1W5.
— Emma, Frl., Kirchenstr. 37, W. 1.
— Friedr., Kontorbmt., Weißenh. Str. 3/7.
— G., Priv., Suworowstr. 40W18.
— Georg, Schlosser, Suworowstr. 122.
— Hans Jul.', Ing., 1. Weidend. 14.
— K., Kwh., Milchstr. 16.
— Karl Friedr., vereid. Rechtsanw., Spr. 9—10, Parkstr. 1W1.
— Leo Ernest., vereid. Rechtsanw., Spr. 9—11½, Herrenstr. 5W2, ☎ 2431.
— Louis, Montör, Pilten. Str. 1.
— Ludw., Dir. d. Rig. Draht-Industrie, Dünamünd. Str. 22, ☎ 1513.
— M., Hg., Karlsstr. 25W2.
— Marie, Waschanst., Sternstr. 30W1.
— Marz, Dw., Ingeniörstr. 1.
— Math., Klavierlehr., Suworowstr. 2W9
— Osk., Wohn.-Verm.-Büro, Weberstr. 10, ☎ 6080.
— Otto Alb.', Uhrm., Säulenstr. 36W19
— W., Hgn., Weißenhöf. Str. 1W3.
— Wolfgang Lwow', Rechtsanw.-Geh., Elisabethstr. 7W3.
Kühnau, Joh. Heinr.', Kassir., Romanowstr. 63W4.
Kühndorff, Dav., Buchb., Alexanderstr. 45.
— Karl, Musiker, Alexanderstr. 45W5.
Kühnel, Jul., Werkmstr., Mühlenstr. 17.
Kühnemann, Herm. Ferd.', Obergärtner, Nikolaistr. 69.
— Joh. Herm.', Obergärtner, Nikolaistr. 69aW2.
Kühnert, Kath., Aufw., Moorstr. 23.
— Rud., Abt.-Chef der Akt.-Ges. Gerhard u. Hey, Pauluccistr. 17, W. 13.
Kühnhof, L., Frisörgesch., Färberstr. 28.
Kühnreich, Anna, geb. Kern, Dünamünd. Str. 27.
Küiß, Joh. Joh.', Scheermstr., Lagerstr. 56.
Küker, Aug., Hsb., Kurische Str. 3.
— Sophie, Kurische Str. 3.
Külgast, Georg, Glasm., Asylstr. 24.
— Gust., Glasm., Pilgerstr. 12.
— Heinr., Hg., Seestr., 35W6.
Külpe, Joh., Wwe., Theaterboul. 9W14.
Kümen, Aug., Schuhm., Alexanderstr. 107
Kümmel. Sieh Kymmel.
Künapp, Ed., Kesselschm., Peterh. Str. 9.
Künstler, Christ., Frisiersalon, Dampfstr. 41
— Fritz, Zimmerm., Dorotheenstr. 16W22
— Jak., Steinh., Färberstr. 13W21.
— Karl, Mater.-Verw., Schwartzenhöfsche Str. 9.
„Künstlerecke", Nikolaistr. 27, W. 30.
Künstlerinnen-Klub, Nikolaist. 27 im Hof
Küri, K. P., Lehrn., Thronf.-Boul. 3.
Kürschner, Isr., Fleischer, Mosk. Str. 80.
C. Küssner, 2. G., Handelsvermittl., Inh.: Karl Küßner, Georgenstr. 3, ☎ 1417.
Küßner, Carl, Inh. d. Firma C. Küßner, Georgenstr. 3W5.
— Ed. Friedr.', Bankbmt., Ritterstr. 43
— Emmi, Diakonisse, Friedensstr. 3.
— Jak., Mützenm., Kunststr. 3, W. 4.
Küster, B., Frl., Pauluccistr. 8, W. 17.
— Aug. Aug.', Frl., Pauluccistr. 8W17.
— Dor., Wwe., Mastenstr. 2, W. 6.
— Paul, Goldschm., Lagerstr. 21W6.
— Rud. Aug.', Provisor, Pauluccistr. 8.
Küstermann, Gust., Rentn., Heinrichstr. 10.
— Henr., Lombardbmtn., Heinrichstr. 10.
Kütner, Wilh. Karl', Fabrikbmt., Wohlershof, Fabrik. Thalheim.
Kütt, Ad., Zimmerm., Asylstr. 27.
— Karl, Petersb. Ch. 113.
— Lydia, Bmtn., Kaisergartenstr. 4W4.
— Nat., Hgn., Annenhof 4,2.
Kuettner, Herm., Priv., Tapetenstr. 2W4.
— Pet., Dw., Alexanderstr. 108.
Kütz, J., Fb., Romanowstr. 27W18.
Kufert, E., Schuhm., Dünamünd. Str. 64
M. J. Kugakewitsch, 2. G., Kolonialw., Inh.: Martin J. Kugakewitsch, Witebskerstr. 39.
Kugakewitsch, Mart., Inh. d. Firma M. J. Kugakewitsch, Witebsk. Str. 39W11
Kugeberg, Joh., Kwh., Wolgund. Str. 39
Kugelan, Ed., Töpfer, Schlocksche Str. 20
— Heinr., Hsb., Eugenienstr. 7, Q. 1.
Kugelberg, Ans, Masch.-Mstr., Grabenstr 38.
— Hugo, Tapez., Staarstr. 2.
— Joh., Zeichner, Gertrudstr. 62W27.
Kugelewitsch, Gerass., Tschlr., kl. Lagerstr. 45.
Kugis, Anna, Wwe., Revaler Str. 41.
— Ant., Bierhdl., Kalnezeem. Str. 151.
— Jan, Schmied, Rodenpoiser Str. 19.
— Pet., Stauer, Sadownikowstr. 39.
Kugren, L., Dw., kl. Schloßstr. 3, W. 5.
— Jan, Müller, Feldstr. 3.
— Mik., Vorarb., Katharinendamm 1a.
Kugro, Gedd., Stellm., Mühlenstr. 79W23
Kugur, Gedd., Bmt., Muckenholmstr. 33.
— Jan, Briefstr., Olivenstr. 5.
Kuguschew, M., Chauffför, Moskauer Str. 259.
Th. Kuhfuss, 2. G., Trakteur, In[h.:] Theod. Kuhfuß, Gildstubenstr. 5, ☎ 5[…]
Kuhfuß, Theod., Hsb., Inh. d. Firma T[h.] Kuhfuß. Goldinger Str. 41, ☎ 56[…]
Kuhkum, Ed., Zimmerm., Schreyenb. 4[…]
— Joh., Fuhrm., Suworowstr. 79.
Kuhl, Joh., Schuhm., Schreyenb. 2,3[…]
— P., Maurer, Wenden. Str. 18.
Kuhla, Pet., Lehrer, Brückenstr. 1.
— Adam, Fuhrhltr., Milchstr. 8.
Kuhlain, F., Hdlr., Brunnenstr. 2W8[…]
— Franz, Auff., Suworowstr. 109W14[…]
— Otto, Masch., Olivenstr. 5.

A. v. Kuhlberg
Georgenstrasse 2.
Telefone 648 und 4846.
Automobile
Motorboote
Zubehör
Garage
Reparaturwerkstatt.

A. v. Kuhlberg, vorm. Eugen Fe[i]telberg, 2. G., Automobilzentr[ale] Riga, Inh.: Arth. v. Kuhlberg u[nd] Edm. Kerkovius, Georgenstr. 2, Ko[n]tor ☎ 648, und Garage ☎ 4846.
v. Kuhlberg, Art. Paul', Königl. It[al.] Konsul, Mitinh. d. Firma A. v. Kuh[l]berg vorm. Eugen Feitelberg, D[ir.] d. 2. Rig. Ges. gegens. Kred., Nik[o]laistr. 17W6, ☎ 3136.
Kuhlberg, Aug., Töpfer, Rabenstr. 15W[…]
— Christ. Christ.', Oberexped., Fellin[er] Str. 7W21.
— Frau, Schndrn., Kirchenstr. 6.
— Friedr., Hdlr., Kirchenstr. 6.
— Mart., Hsb., Kanzleibmt., Zabelns[che] Str. 9.
— Theod., Zimmerm., Fuhrmannsstr. […]
Kuhle, Christ., Hsbn., Schreyenb. 2, […]
— Jak., Hsverw., Marienstr. 5W19.
Kuhlit, Jan, Kol.-Hdl., Rumpenhofsche Str. 21.
v. Kuhlmann, Ida, Frl., Charlottenstr. […]
Kuhlmann. Sieh auch Kullmann.
— Jak., Kfm., Turgenjewstr. 9.
— Joh. Joh.', Fabrikmstr., Alexanderstr. 103W23.
— Jur., Hsb., Unionstr. 8, W. 1.
— Karl, Hsb., Polotzkerstr. 1, Q. 1.
— Karl Heinr.', Fabrikbmt., Kieferstr. 9W1.
— L., Wwe., Schwimmstr. 27W6.
Kuhm, Hans, Hg., Alexanderstr. 190[…]
Kuhmin. Sieh Kumin.
v. Kuhn, Karl K., Generalmajor, Milit[är-]Ing., Mühlenstr. 53a, W. 7.
Kuhn, Herm., Masch.-Mstr., Nikolaistr. […]
— Jak., Kfm., Marstallstr. 12, W. 4.
— Karl Jul.', Ing., Nikolaistr. 69bW[…]
— R., Drogenhdl., Alexanderstr. 64.
Kujanitz, Fr., Töpfer, Ehstenstr. 3a.
Kuischel, Ed., Maurer, Sternstr. 9.
Kuisle, Jan, Zollbmt., Kohlenstr. 4.
Kuitz, Alex., Böttcher, kl. Lagerstr. 17.
Kuiw, Karl, Instr.-Mstr., Talsen. Str. 1[…]
Kuiwe, Artur, Tschlr., Rumpenhöf. St[r.] […]
— Joh., Zuschndr., Apothekerstr. 23.
— Libbe, Wwe., Säulenstr. 56W25.

Daniel Schweinfurth, Champagnerkellerei, Dorpater Str. 15/1 Telefon 483

— Minna, Wwe., Ritterstr. 82.
Kuiwo, Franz, Bmt., Kalnez. Str. 102.
Kuk, Jak., Tschlr., Ebelshof. Str. 9a.
Kukaden, Ed., Fuhrm.-W., Obststr. 6.
Kukain, Karl, Kwh., Industriestr. 4.
— Anna, Glanzpl., Sprenkstr. 53.
— Ernst, Schndr., Hasenholm. Ufer 9.
— Fr., Fleischermstr., Revaler Str. 64W3
— M., Portier, kl. Schwimmstr. 2, Q. 15.
— M., Waschanst., Sprenkstr. 32.
— Sofie, Frl., kl. Lagerstr. 18.
— Wilh., Hsb., Appusen. Str. 15.
Kukar, Jak., Müller, Katharinend. 19.
Kukas, Karl Mich.', HR, Pristaw, Allasche Str., ☎ 308.
Kukedan, Ed., Maler, Ritterstr. 54.
Kukel, Joh., Bahnbmt., kl. Palissadenstr. 8.
— Gutm., Fleischer, Sprenkstr. 34W10.
Kukewitz, Kas., Kol.-Hdlg., kl. Altonaer Str. 22.
Kukis, Jak., Schuhm., Ebelshöf. Str. 9a.
Kuklinski, W. F., TR, Ger.-Prist. d. 8. u. 9. Friedensr.-Bez., Spr. 4—6, Goldinger Str. 14, W. 2.
Kuklit, Ant., Maurer, Karolinenstr. 28.
Kukne, Theod., Hg., Katharinend. 32.
Kukrus, K. J., Bahnbmt., Marienstr. 79
Kuks, D., Schuhw.-Hdl., Bausk. Str. 2.
Kukscha, Ans, Schndr., Baldohn. Str. 26
Kuksche, Ans, Zimmerm., Kohlenstr. 8.
Kuktinow, Jak., Portier, Thronf.-B. 8.
Kukulinski, Ernst, Schloss., Marienstr. 124
Kukulmuischneek, Pet., Bäcker, Segelstr. 9
— Pet., Schlosser, Bauskescher Weg 10.
Kukum, Rud., Tschlr., Versohnsche Str. 6.
— Jur., Hsb., Pleskodahlstr. 2.
Kukur, J., Zuschndr., Schreyenbusch 1,40.
— J. A., Buch- und Schreibw.-Hdl., Marienstr. 19, wohnt Sprenkstr. 9W16.
Kukuraitis, K., Hsb., Laborat. Str. 29.
Kukuschkin, F., Schuhm., Mosk. Str. 34
— Jw., Schaffn., Waisenstr. 7.
Kukutz, Adam, Masch., Petersb. Ch. 116.
— Friedr., Zeichner, Schützenstr. 19W2.
Kulago, Boris, Mech., Gerberstr. 2W20.
Kulajew, G., Revieraufs., Mitau. Ch. 68
Kulaitis, Adam, Bahnbmt., Wendensche Str. 43.
Kulakow, Kath., Hebamme, Apothekerstr. 13
— Mich., Hdlr., Gertrudstr. 62W19.
Kulat, Karl Fritz', Kellner, Säulenstr. 62
Kulatschek, Nad. Serg.', Bahnbmt., Newastr. 25W15.
— Pet. Wass.', Bahnbmt., Newastr. 25.
Kulatschkowski, N., Wwe., kl. Bärenstr. 3
Kulbach-Tatter, M., Klavierlehr., Kirchenstr. 10W2.
Kulbing, Dore, Hsbn., Ebelshöf. Str. 8.
— Jak., Zimm., Ebelshöfsche Str. 8.
— Krisch, Tschlr., Ebelshöfsche Str. 8.
Kulbusch, Jak. Georg', Lehrer, Romanowstr. 112aW36.
Kulemin, Tim., Schmied, Mühlenstr. 147
Kulep, Rud., Tschlr., Rumpenh. Str. 19
Kulescha, Bronislawa, Schulvorst., Marienstr. 110.
— Mich., Bahnbmt., Kurmanowstr. 11.
Kuleschewitz, W., Bmt., Sprenkstr. 9W23
Kulescho, Kas., Instr.-M., Mit. Ch. 38.
— Val. Ant.', Bahnbmt., Dünaburger Str. 54W18.
Kuleschow, Marie, Schndrn., Katholische Str. 48W63.
Kulewitsch, J., Frisörgesch., Friedensstr. 2
Kulewitz, Alex., Dw., Schloßplatz 2W10.
Kulgin, Alex., Schndrn., Würzausche Str. 1.
— Serg., Schmied, Würzausche Str. 1.
Kuljabko-Koretzki, Jw. Jw.', WSR, Oberkontrol. d. Riga-Oreler Bahn, Felliner Str. 1W2.
Nik. Alexandrowitsch Kuljkow, 2. G., Kaffee, Tee u. Zucker, Inh.: Nik. Alex.' Kuljkow, Kaufstr. 24, ☎ 389.
Kuljkow, Nik. Alex.', Inh. d. Firma Nik. Alex.' Kuljkow, Basteiboul. 11.
Kulikow, F., Zimm., Wolmar. Str. 13.
— Elisab., Wwe., Kurmanowstr. 20, W. 2.
— Nat., Wwe., Säulenstr. 45W20.
— Prask., Hsb., Gogolstr. 23, W. 1.
Kulikowski, Friedr. Wilh.', Mitinh. d. Firma R. Ch. Ohsoling u. F. W. Kulikowski, Dorotheenstr. 18, ☎ 6829.
— Aug., Hg., Kojenholm. Str. 11.
— Bruno, Frisör, Unionstr. 26a.
— F., Friseurgesch., Matthäistr. 107.
— F., Schuhm., Gabrielstr. 7.
— Fr., Amtsbote, Feldstr. 3W54.
— Hans, Tischlermstr., Kandauerstr. 1a.
— Jan, Bierhdlg., kl. Lagerstr. 58.
— Joh., Sattler, Säulenstr. 78W22.
— Joh. Aug.', Hg., Kojenholm. Str. 11
— Irina, Wwe., Jaroslaw. Str. 11.
— Karl, Schlosser, Pernauer Str. 12.
— M., Hsb., Kojenholmsche Str. 11.
— O., Vorarb., Rodenpoiser Str. 5.
— Ottilie, Wwe., Schmiedestr. 36.
— R., Seem., Schlockische Str. 4.
— Th., Frisörgesch., Revaler Str. 35.
Kulin, Ant., Brauer, Champetr. Str. 90.
— Andr., Hdlr., Kurmanowstr. 13.
— Mik., Fuhrhltr., Unionstr. 48.
Kulina, Jw., Zimmerm., kl. Vegesacksholm 37.
Kulinenok, Anufr., Tschlr., Katharinendamm 20aW3.
Kulis, Hermine, Frl., Asylstr. 33W4.
Kulischenko, Alex. Jewst.', Taxator, Sassenhöfsche Str. 4.
Kulischewski, Jak., Schlosser, Gertrudst. 125
Kulischow, Ant., Holzhdlr., Palissadenstr. 18.
Kulit, Friedr., Schlosser, Revaler Str. 9.
— Karol., Wwe., Ritterstr. 94.
Kulitan, P., Markthdlr., Gertrudstr. 19
Kulke, Pet., Bahnbmt., Pionierstr. 3.
Kull, Heinr., Diener, Mühlenstr. 71.
— Joh's Joh.', Katharinenstr. 1W6.
Kulle, G., Sattler, Alexanderstr. 125.
Kuller, Theod., Buchhltr., Glockenstr. 10.
G. Kullmann, 2. G., Kleider, Inh.: Gerschon Kullmann, Kalkstr. 36.
Moses J. Kullmann, 2. G., getragene Kleider, Inh.: Mos. Kullmann, Pferdestr. 5, ☎ 6343.
Kullmann, J., Kleiderhdl., Pferdestr. 7.
— M., Wwe., Sadownikowstr. 24.
— Mart., Tschlr., Mosk. Str. 207W2.
— Mos., Inh. d. Firma Moses J. Kullmann, kl. Sandstr. 12W5.
Kulme, Wilh., Hsbn., Moorstr. 22.
Kulp, Pet., Schlosser, Kalnezeem. Str. 100
Kulpe, Karl, Dw., kl. Lagerstr. 16.
Kulpin, Karl, Schlosser, Kathol. Str. 28
— Nat., Schndrn., Ritterstr. 75W7.
Kulpis, L., Dw., Eliasstr. 26, W. 1.
Kultan, Jan, Klempner, Essern. Str. 2.
Kultischew, Alex., Lehrer, Mosk. Str. 140c
Kultschinski, Eug. Wass.', Bmt., Elisabethstr. 103W38.
„Kultivator" J. A. Opeschkin, 2. G., Mineralöl u. Fabrikart., Inh.: Jak. Opeschkin, Schloßstr. 18, ☎ 5514, Postfach 932.

„Kultivator"
Riga, Schloßstr. 18,
Telefon 5514. Postfach 932.
Spezialität:
Schmieröle und Fette für technische Zwecke.

Kulschitzki, Gawr., Jng., Gertrudstr. 60.
„Kultur", Buchhdl.-Gesellsch., Vertreter Alex. Ulpe, Kirchenstr. 31, ☎ 5286.
Kumansch, J., Architekt, Wenden. Str. 5
A. Kumberg, 2. G., Drogen, Inh.: Provisor A. Kumberg, Alexanderstr. 153,
Kumberg, Alb., Provisor, Inh d. Firma A. Kumberg, Alexanderstr. 153.
Kumelenitsch, A., Bierhdl., Ehstenstr. 10.
Kumesch, Olga, Kurzw.-Hdl., Färberstr. 8
— Sofie, Frau, Rumpenhöf. Str. 25.
M. J. Kumin, 2. G., elektr. Bedarfsart. u. Musikinstr., Inh.: Mart. Kumin, kl. Königsstr. 15. ☎ 6350.
Kumin, Fritz Jw.', Hsb., Romanowstr. 51W3, ☎ 5031.
— Eva, Wwe., Duntenhöf. Str. 7W22.
— Gust., Maurer, Revaler Str. 51W19.
— Mart., Hsb., Inh. d. Firma M. J. Kumin, Sprenkstr. 16W4, ☎ 4985.
— Pet., Bürstenb.-Mstr., Rodenpoiser Str. 72W2.
Kumin-Koppel, Mich., Hg., Eliasstr. 19.
Kumischtisch, J., Bierhdl., Dünamündesche Str. 66.
Kumitscho, Mich., Schndr., Jakobstädt. Str. 17.
Kummant, Val., Wwe., Alexanderstr. 174
Kummer, Anna, Wwe., Matthäistr. 127.
— Max, Jng., Artilleriestr. 3W36.
Kummisar, Karl, Maler, Sprenkstr. 58
Kumpikewitsch, Wlad. Alex., Bmt., Augustenstr. 11W17.
— Wlad., Kfm., Elisabethstr. 69W6.
Kumsar, Pet., Musiker, Alexanderstr. 78.
Kumuschka, Jula, Wwe., Feldstr. 11.
— Mart., Bahnbmt., Jaroslaw. Str. 5.
Kunaschko, Phil. Luk.', Bahnbmt., Pauluccistr. 8W19.
Kunath, Jda, Wwe., Mittelstr. 3W11.
— O. Paul', Buchhltr., Alexanderstr. 11
Kunau, Fritz Krist.', Hg., Marienst. 32
— Pet., Postbmt., Marienstr. 83W19.
Kundel, Alex., Zimm., Palissadenstr. 43.
Kundert, Otto Jw.', Prok. d. Firma Ed. Zehder, Schützenstr. 5, W. 16.
Kundrat, Andr., Gouv.-Bmt., Elisabethstr. 20W43.
— Jlse, Wwe., Gertrudstr. 115W28.
— Otto, Schildermaler, Alexanderstr. 34, W. 42, ☎ 4738.
Kundschenew, Adam, Schlosser, Fuhrmannsstr. 20.
Kundschus, Kas., Montör, kl. Vegesacksholm 14W14.
Kundsin, J., Schloss., Rodenpois. Str. 9a
— Edde, Aufw., Rumpenhöf. Str. 3W9.
— Joh., Maurer, Wendensche Str. 23.
— Joh. Mart.', Werkmstr., kl. Vegesacksholm 35.
— Kath., Hebamme, Wenden. Str. 23.
— Krisch, Schndr., Artilleriestr. 53.
— Marie, Wäsch., Ritterstr. 82W21.
— Pet., Kol.-Hdl., Schreyenbusch 8, 13.

Karl Grünberg, Matthäistr. № 54, im eigenen Hause. Telephon № 2402. Die besten Gummireifen der Welt.

Moussirender Burgunder, weiss und rot; Bowlensect, Isabella gr. mousseux rosé; mouss. Rhein- und Moselwein; Champagner aus russ. und franz. Weinen, Maitrank usw. usw.

Karl Grünberg, Matthäistr. № 54, im eigenen Hause. Telephon № 2402. Die besten Gummireifen der Welt.

Kundsit, Lena, Wäsch., Färberstr. 23, W.6.
Joh. G. Kundt, 2. G., Uhren, Gold- u. Silberw., Inh.: Georges Kundt, Alexanderboul. 1, ☎ 1193.
Kundt, Georges, Amts-Uhrm.-Mstr., Inh. d. Firma Joh. G. Kundt, Taubenstr.31
Kunfert, Heinr., Masch., Jungfernstr. 10.
Kungel, Berta, Markthdlrn., Sünderstr. 15.
Kungs, Karl, Zimmerm., Hilfsstr. 15.
— Andr., Tschlr., Romanowstr. 65.
— Fritz, Kb., Färberstr. 28W13.
— Jan, Milchhdlr., Färberstr. 6.
Kunin, S., ebr. Lehrer, Turgenjewst. 11.
Kuninglück, Emma, Wwe., Werro. Str. 6
Kunitzki, Rom., Mech., Hospitalstr. 43W3
Kunk, Anna, Wwe., Tuckumer Str. 7a.
Kunoff, Alb., Schlosser, Revaler Str.2.
Kunrat, Artur, Hg., Wolmar. Str. 30.
— Georg, Maler, Wolmar. Str. 30W12.
— Paul, Maler, Petersb. Ch. 23.
Kunst, Jonas, A., Bmt., Friedrichstr. 2.
— Friedr., Schuhm., Taubenstr. 1.
— Joh., Klempner, Revaler Str. 31W8.
— Leiser, Schndr., Sprenkstr. 50, W. 23.
Kunstecke, Nikolaistr. 27, Eing. von der Mühlenstr.
Kunstein, Arved, Kb., Schiffsstr. 11W19.
— Arved, Hg., Elisabethstr. 10aW15.
— Joh. Gottl.', Hg., Trinitatisstr. 28.
— Karl, Schuhm., Gertrudstr. 133W10.
— L., geb. Grot, Hgn., Trinitatisstr.28.
Kunstgewerbe-Schule, Vorsteherin: A. Birgel, Marienstr. 26W4, ☎ 6492.
Kunstin, Krist., Hsb., Rutzausche Str. 18
Kunstmann, Anna, Wwe., Sprenkstr. 9W4
— A., Uhrm., Suworowstr. 58.
— Aug. Pet.', Hg., Newastr. 10W4.
— Fritz, Hg., Sprenkstr. 9W4.
— Gust., Ing., Mittelstr. 11W17.
— Herm., Logenschl., Gertrudstr. 36.
— K., Hg., Thronfolgerb. 23, Q. 18.
— Karl, Buchhltr., Säulenstr. 34.
— Kasp., Hdlr., Kalnezeem. Str. 15a.
— Otto, Tschlr., Zabelnsche Str. 1b.
— W., Tschlr., Bikkern. Str. 47.
Kunstmuseum, Städt., Nikolaistr., ☎ 1770
Kunstverein, Gemälde-Gallerie, Städt. Museum, Nikolaistr., a. d. Esplanade. ☎ 3696.
Kunstwiers, Joh. Krist.', Postbmt., Sprenkstr. 28W9.
Kuntschus, Iw., Schuhm., Gertrudstr. 123.
Kuntz. Sieh auch Kunz.
— Joh., Schaffn., Schreyenbusch 1, 23.
— Joh., Vorarb., Mastenstr. 1.
— M., Schndr., Bauske. Weg 4.
Kuntze & Kärger, 2. G., Zink- und Bronzegußfabrik, Inh.: Fritz Kärger, Fabrik: Elisabethstr. 6, ☎ 6840, Magazin: Theaterboul. 11.
Kuntze. Sieh auch Kunze.
— Ad., Kfm., Hsb., Mitauer Ch. 36a.
— Amalie, Wwe., Revaler Str. 9.
— Jan, Hsb., Gabrielstr. 6.
— Ida, Bmtn., Sandstr. 16W4.
— Krist., Telegr.-Bote, Artilleriestr. 6.
— Mik., Telegr.-Bote, kl. Neustr. 6.
Akt.-Gesellsch. Bierbrauerei Gust. Kuntzendorff, 1. G., Dir.: Dav. Kirsch, Heinr. Uhthoff, Const. v. Krzyzewicz, Dir.-Kand.: Georg Fahrbach und A. v. Kaull, Techn. Dir. und Braumstr.: Heinr Uhthoff, Brauerei Matthäistr. 8, ☎ 227, Matthäistr. 16, ☎ 3027. Niederlage: Kramerstr. 3, ☎ 233.

Akt.-Ges. Bierbrauerei
Gust. Kuntzendorff
Bierbrauerei:
Matthäistr. 8, Tel. 227.
Niederlage:
Kramerstr. 3, Tel. 233.

Kuntzendorff. Sieh auch Kunzendorf.
— Ad. Hugo', Hg., Romanowstr. 17.
— Elis., Wwe., Romanowstr. 17W11.
— Jak., Bierhdl., Schlocksche Str. 41.
Kunz. Sieh auch Kuntz.
Kunz, Emilie, Schndrn., Dorpat. Str. 66
— Emma, Buchhltrn., Dorpaterstr. 66.
— Ferd., Werkmstr., Bauske. Str. 4.
— Friedr. Heinr.', Prok. d. Firma K. Marggraf, Waldstr. 11.
— Lilly, Kassir., Dorpater Str. 66W4.
Kunze. Sieh auch Kuntze.
— J., Tapez., Elisabethstr. 55W12.
— Karl Jan', Fuhrm., Augustenstr. 4W21
— Maxim. Ernst', Buchhltr., Nikolaistr.69
Kunzendorf. Sieh auch Kuntzendorff.
— Jak., Hdlr., Schlocksche Str. 20.
— Jak., Mützenhdlr., Artilleriestr. 73.
— Rob., Vergold.-Gesch., Alexanderstr.76
— Wally, Kassir., Alexanderstr. 76W5.
Kunzewitsch, J., Dw., Marienstr. 1.
— Joh., Schuhm., Säulenstr. 78W12.
— Stan., Zimmerm., Mosk. Str. 95.
Kupelowitsch, Z., Hdlr., Sprenkstr. 53W1
Kuper, Leib, Glaser, Mosk. Str. 92. ☎ 1657.
— L., Glaserei, Alexanderstr. 113.
— Leib, Schuhw.-Hdl., Moskau. Str.90
Kupetz, M., Techn., Ritterstr. 111.
Kupetzki, Jur, Bahnbmt., Gerberstr.5W29
Kupfer. Sieh Kupffer.
Kupferschmidt, Jan, Zimm., Ritterstr. 82
— Joh., Priv., Bienenstr. 22.
— Otto, Schmied, Pionierstr. 9, W. 6.
Kupffer, A., Frau, Alexanderstr. 49W5.
— Basil, SR, Oberlehrer, Gertrudstr. 10.
— Ed. Jul.', Ing.-Architekt, Dozent am Polyt., Säulenstr. 18W3, ☎ 5064.
— Ernst, Schuhm., Nußstr. 10.
— Herta, Frl., Kirchenstr. 31W8.
— J., Kwh., Ambothen. Str. 27.
— K. R., SR, Adj.-Profess. am Polyt., Säulenstr. 23W12, ☎ 6482.
— Wilh. Karl', Masch.-Mstr.-Geh., 2. Weidendamm 36.
Kuphaldt, Georg, Stadtgartendir., Katharinenstr. 2a, ☎ 1351.
Kupilowitsch, Sal., Kfm., Matthäistr.31
Kupkin, Andr., Schlosser, Jägerstr. 1W4.
Kuplais, Jewd., Frau, Baumstr. 3W5.
Kuplast, Ad., Portier, Krusenhof. Str. 2b.
— Alex., Hdlr., Petersb. Ch. 130.
— Jan, Hsb., Petersb. Ch. 130.
— Kath., Hgn., kl. Lagerstr. 47.
— Ludw., Schmied, Taubenstr. 39W2.
— Otto, Zimmerm., Hapsaler Str. 5.
Kuple, Ernst, Hdlr., kl. Lagerstr. 26.
Kupleneek, A., Zimm., Gertrudstr. 57.
Kupletis, Wik., Maurer, Dünaburger Sr. 52W20.
Kuplin, Anna, Pension, Karolinenstr. 7.
— Jan, Maurer, Schreyenbusch 5, 20.
— Krischj., Hdlr., Kaukas. Str. 5W4.
Kuplis, Jak., Hsb., Maler, Schreyenbusch 8, 12.
— Ant., Postbmt., Newastr. 26W25.
— Karl, Wächter, Thronf.-B. 3, W. 2
Kuplit, Jur, Fuhrm., Hospitalstr. 47W
Kuplum, Jan, Zimm., Säulenstr. 92.
Kuppe, Hirsch, Glaser, Revaler Str. 5
Kuppitz, Jur, Schuhm., Mosk. Str. 42
— Leo, Veterinärarzt, Vize-Dir. d. Schlachth., 2. Weidend., Schlachth.
— Magd., geb. Kenn, Rechtsanw.-Ww. Todlebenboul. 9W6.
— Wilh., Hg., Mühlenstr. 15W13.
Kupran, Karl, Elektrotechn., Alexisstr.
Kuprewitsch, Iw., Fuhrhltr., Feldstr.7
— Wik., Fuhrm., Sternstr. 25W2.
Kuprianow, Joh., Exped., Schiffsstr.
— Joh., Hsverw., Bierhdl., Atgas. Weg 10W1.
Kuprienok, Stan., Strb.-Masch., Wo... fenststr. 6W10.
Kuprinski, W., Bierhdl., Wolmar. Str.
Kuprionok, Foma, Bahnauff., Dunte... höf. Str. 2W32.
Kupris, W., Tschlr., Matthäistr. 139W
Kuprit, Anna, Wwe., Adolfstr. 15W3
Kupsche, Jan, Bäcker, Muckenh. Str. 3
— Joh., Mech., Bärenstr. 17W10.
Ed. Kupse, 2. G., Bauuntern., Inh. Ed. Kupse, Gertrudstr. 52, ☎ 394
Kupse, Ed., Amts-Zimmermstr., Inh. Firma Ed. Kupse, Gertrudstr. 52. ☎ 3944.
— Ed., Malermstr., Sprenkstr. 2 ☎ 6072.
Kupsta, Jos., Fuhrm., Steinstr. 10.
Kuptscha, Emilie, Wwe., Schützenstr. 5
Kuptsche, A., Fuhrm., Artilleriestr. 21W
— Ed., Malermstr., Hsb., Baldohn. Str. 2b.
— Ed., Oekonom, Hsb., Schreyenb. 1
— Girt, Exped., Schreyenbusch 3,17.
— Heinr., Maur., Pionierstr. 9W19.
— Jak., Maurer, Gertrudstr. 121W4
— P., Teleg.-Bote, Karolinenstr. 33W
Kuptz, Karl, Kol.-Hdl., Elisabethstr. 8W
Kupz, Friedr., Lehrer, Unionstr. 26aW
Kupzau, Karol., Wwe., Ritterstr. 12W
Kupze, Jak., Hdlr., Wilnasche Str. 1.
— Jan, Dw., Bärenstr. 9W41.
— Jan, Hdlr., Lärmstr. 21, W. 2.
— Jul., Maurer, Pokrowstr. 13.
Kupzig, Joh., Dw., Wolmar. Str. 31W
Kupzis, Christ., Frau, Schreyenb. 6,1
— G., Bierhdl., Marienstr. 81.
— Herm., Tschlr., Ritterstr. 49.
— Jan, Heizer, Gerberstr. 8W54.
— Marz, Klempn., Stintseestr. 7W36.
— P., Hsb., Bullensche Str. 34.
— Pet., Hsb., Edwahlensche Str. 2.
— Pet., Tschlr., Romanowstr. 65W7.
S. Kur, 2. G., Gold- u. Silberw., Inh. Salman Kur, Moskauer Str. 79.
Kur, Salm., Inh. d. Firma S. Kur, Moskauer Str. 79.
Kuraitis, Stan., Fuhrm.-W., Pet., Ch.
Kuras, Karol., Wwe., Kalnez. Str. 8.
Kuraschew, Jeg., Schlosser, Milchstr.
Kurasewski, W., Schmied, kl. Königsstr.
Kurassow, Ella, Auss., Parkstr. 6W18.
Kurat, Mart., Kassenbote, Hapsalerstr. 2
— Karl, Vorarb., Dampfstr. 39W14.
— Karl, Weber, Mühlgrab. Str. 10W
— Minna, Wwe., Revaler Str. 65, W.
Kurator des Rig. Lehrbez., Schloßpl. ☎ 1517, Kabinett d. Kurators 4681, Kanzlei ☎ 1519, Sieh Register Seite 2.
Kuratschek, Anna, Wirtin, Hofesstr. 2

Jaeger & Co., Weingrosshandlung, Sünderstr. 30 Telefon 60

2 Goldene und 2 Silberne Medaillen mit Ehrendiplom.

Kurau & Passil

Inhaber: Adolf Freygang.

Atelier für

Dekorations-Malerei

Spezialität: Saal- u. Kirchen-Malerei, Theater-Malerei, Reliefmalerei nach eigenen Entwürfen.

Uebernahme sämtlicher Maler-Arbeiten bis zu den einfachsten.

Mühlenstr. 40, Ecke der Lazarettstr., Tel. 1374.

Kurau & Passil, 2. G., Atelier für Dekorat.-Malerei, Inh.: Max Adolf Freygang, Mühlenstr. 40, ☎ 1374.
Kurau, Ed. Al.', Bildh., Kirchenstr. 45.
— Aug., Drahtweberei, Alexanderstr. 44, W28, ☎ 2729.
— Marie, Wwe., Alexanderstr. 60W64.
Kurbatzki, Jgn., Masch., Kurmanowstr. 20b
Kurbe, J., Hsb., Rutzausche Str. 8a.
— Elis., Hsbn., Gymnastikstr. 21.
— J., Amtsbote, Bartausche Str. 15W2.
— Mart., Schlosserei, Matthäistr. 69, wohnt: Matthäistr. 67W19, ☎ 6684.
Kureljonok, Step., Bahnbmt., Hospitalstr. 26.
Kurell, Alex. Jak.', Laubstr. 8.
— Alw., Wwe., Laubstr. 8.
Kuresson, A., Tischlr., Pauluccistr. 9.
Kuretzki, Lina, Hgn., Rodenpoiser Str. 9
Kurewitsch, M., Schaffner, Dünaburger Str. 60, W. 3.
Kurg, Joh., Dw., Georgenstr. 5, W. 6.
Kurganow, Jef., Zimmerm., Sadownikowstr. 24W3.
Kurgei, F., Bahnbmt., Romanowstr. 123.
J. Kurjatnikow, 2. G., Schuhw., Inh.: Josef Kurjatnikow, Herrenstr. 9.
Kurjatnikow, J. G., Inh. d. Firma J. G. Kurjatnikow, Herrenstr. 9.
Kurik, Hans, Mehlhdl., Mit. Ch. 21.
— Osk., Schlosser, Pokrowstr. 19W3.
Kurikscha, K., Tischlr., Hapsaler Str. 22.
Kurill, Adam, Werkmstr., Gertrudstr. 55
Kurillo, Wik., Strb.-Masch., Dachsstr. 1.
— Pet., Fuhrm., Lazarettstr. 3W10.
Kurin, Beile, Fleischhdl., Scharrenstr. 17.
— Fritz, Dw., Nikolaistr. 67.
— Jsr., Kfm., Elisabethstr. 95W2, ☎ 4139
— Pet., Schuhm., Petersb. Ch. 118.
— Srol, Fleischhdlr., Eliasstr. 21, W. 4.
Kurinin, Paul, Hdlr., kl. Mosk. Str. 9.
Kurimow, Jeg., Kb., Mosk. Str. 259.
Kuris, Jos., Wäsch., Berjohn. Str. 6.
Kurison, Fritz, Tischlr, Katharinend. 7W8.
Kuritschkin, Dmitr., Hg., Alexanderstr. 83
Kurizin, Th. A., Techn., Gertrudstr. 98.
Kurizo, F. J. Akzisebmt., Thronfolgerboul. 31W8.
Kurka, Konditorei, Weberstr. 9.
— Karl, Priv., Matthäistr. 43W1.
Kurken, Jan, Fuhrm., kl. Altona. Str. 13
Kurkow, Alex., Teeh., Palissadenstr. 23.
— Fed., Schaffn., Mühlenstr. 147W16.
Kurländ. Dampfschiffahrts-Ges., R. Fehrmann, Pontonbrücke, ☎ 6593.

Kurländ. Molkerei (Jan Lieber), Färberstr. 6.
Kurland, Jan, Hsb., Mühlgrab. Str. 1.
— Fritz, Kol.-Hdl., Mühlgrab. Str. 1.
J. Kurlandschik, 2. G., Kleider, Inh.: Jankel Kurlandschik, Marienstr. 15.
Kurlandschik, Jank., Inh. d. Firma J. Kurlandschik, Marienstr. 13, W. 87.
Kurlandski, Alex. Stan.', Hg., Ernestinenstr. 32W3.
— Joh., Frisör-Amtsmstr., Geschäft: kl. Münsterеistr. 1, wohnt Ernestinenstr. 3
Kurle, Jan, Hdlr., Dorotheenstr. 26.
— Karl, Werkf., Newastr. 23, W. 7.
— Marx, Kwh., Revaler Str. 52.
Kurm, Jan Jan', Fuhrm., Sprenkstr. 2.
— Marie, Auss., Suworowstr. 81, W. 19.
— Marie, Frl., Duntenhöf. Str. 28.
Ch. Kurmann, 2. G., Manufakturwar., Inh.: Chonon Kurmann, Wallstr. 26, ☎ 5146.
H. Kurmann, 2. G., Spiegel, Inh.: Ch. Hirsch Kurmann, Wallstr. 30, ☎ 1468. Postfach 291, Hilfsstr. 15, ☎ 7625.
Kurmann, Chonon, Inh. d. Firma Ch. Kurmann, Gertrudstr. 54W25.
— Hirsch, Inh. d. Firma H. Kurmann, Sprenkstr. 1.
— Jan, Stuhlflechter, Mühlenstr. 84W58
Kurme, Agn., Wwe., Gertrudstr. 32W18
— Klemence, Hgn., Kalnezeem. Str. 17.
— Leont., Wwe., Parkstr. 2W8.
— R., Windausche Str. 62, ☎ 6106.
— Senta, Fbn., Kalnezeem. Str. 17.
Kurmis, Erich P., Lehrer, Matthäistr. 37
— Karl Töpfer, Matthäistr. 91W14.
Kurmit, Joh. M., Gerber, Duntenhofsche Str. 1, W. 6.
— Anna, Wwe., Matthäistr. 58, W. 5.
— Karl, Brauer, Nordstr. 25W15.
— Krisch, Fuhrm., Gabrielstr. 1, W. 6.
— Marx, Schlosser, Revaler Str. 62.
— Marx, Tischlr., Säulenstr. 44W12.
— Wold. Jan', Kontorbmt., Duntenhofsche Str. 10.
Kurmowski, Ant., Fuhrhltr., kl. Vegesacksholm 54W6.
Kurms, Jak., Hdlr., Adolfstr. 13b, W. 6.
Kurolesin, Konst. Mich.', Gesanglehrer, Alexanderstr. 94W6.
Kurotschitzki, Jos., Hsb., Bauskesche Str. 53, ☎ 6609.
Kurotschkin, Jul., Hsbn., Jakobsstr. 24. ☎ 7066.
— Mich. Alex.', Hsverw., Jakobsstr. 24
— R., Bmt., Talstr. 5W46.
Kurowski, A., Bierhdl., Lehmstr. 1a.
— Andr., Frisör, Mittelstr. 4W13.
— Ant., Hdlr., Mosk. Str. 15W6.
Kurpe, E., Portier, Mühlenstr. 58W11.
Kurpe-Siering, Wilh., Mech., Wolmarsche Str. 17.
Kurpneek, Aug., Fabrikbmt., Gesellenstr. 29W17.
— Boris, Bankbmt., Säulenstr. 57, W. 7.
— Charl., Wirtin, Dampfbootstr. 1.
— E., Bmt., Alexanderstr. 64W36.
— Friedr. Jw.', Kontorbmt., Hospitalstr. 43, W. 1.
— Fritz, Zimmerm., Soldatenstr. 10.
— Heinr., Tischlermstr., Hospitalstr. 43.
— J., Fuhrm., Färberstr. 6a, W. 24.
— J., Priv., Gertrudstr. 30W35.
— Jan, Tischlr., Alexanderstr. 119W12.
— Joh., Hg., Gertrudstr. 127, W. 8.
— Joh., Tischlermstr., Hsb., Bienenzücht., Hospitalstr. 43, W. 1.

— Jul., Wäsch., Suworowstr. 79W7.
— Karl, Geschäftsf., Säulenstr. 105.
— Karl, Lacksieder, Säulenstr. 43W6.
— Karl, Stellm., Zehrensche Str. 9, ☎ 6889.
— Karl Jak.', Fb., Suworowstr. 113W6.
— Leonh., Bankbmt., Albertstr. 13W9.
— Mart., Drechsler, Salwen. Str. 46.
— Mich., Expreß, Talstr. 7W6.
— Paul, Dreher, Pernauer Str. 18W18.
— Pet., Stallmstr., Petersb. Ch. 137.
— Sem., Hsb., Ehstenstr. 1a, W. 1.
Kurras, Emilie, geb. Fehler, Wwe., Kirchenstr. 37W2.
Kursa, Mich., Bmt., Obststr. 6
Kursal, Jan, Schmied, Wolmar. Str. 21.
Kursche, Joh., Fuhrm., Sprenkstr. 50W53
Kurschenewski, Leon, Restaurat., Karlsstr. 7
Kurschewitz, Ed. Joh.', Mitinh. d. Firma J. A. Mentzendorff & Ko., Antonienstr. 4W7, ☎ 4729.
— Jan, Kellner, Mühlenstr. 123W12.
— Mikk., Privat., Obststr. 6, W. 10.
— Olga, Frl., Alexanderstr. 2W15.
Kurschinski, Marie, Wwe., Pauluccistr. 11
Kursemneek, Georg Ch., Exped., Mühlenstr. 21, W. 2.
— Emil, Hdlr., Alexanderstr. 54W33.
— Franz, Malermstr., Ritterstr. 77W47.
— Jan, Hg., Bauskesche Str. 25.
— Jul., Maurer, Hospitalstr. 5W20.
— Karl, Fleischer, Matthäistr. 18, W. 30.
— M., Buchhltr., Gertrudstr. 54W20.
— Minna, Wäsch., Pernauer Str. 21W35
— R., Dw., Hospitalstr. 5W35.
— O., Bankbmt., Mühlenstr. 2.
— Waldis, Kontorbmt., Mühlenstr. 17.
Kursit, Jak., Kellner, Ritterstr. 28W29.
Kurt, J., Wwe., Romanowstr. 47W17.
— Andr., Bahnauff., Bärenstr. 16.
— Fr., Gerber, Bärenstr. 16W6.
— Karl, Vorarb., Alexanderstr. 114W12.
— Mart., Zimmerm., Steinstr. 5.
— Rud., Drechslerwerkst., Lagerstr. 8.
Kurtkowski, Paw., Schuhm., Bergstr. 15
Kurtschewski, Jw., Tischlr., Dorpaterstr. 25
— Ant., Dw., Dorpater Str. 25, W. 22.
— Fab., Korkenschndr., Kathol. Str. 54.
Kurtz, Andr., Hdlr., Jakobstädt. Str. 14.
— Ed., SR, Zensor der ausw. Zensur, Albertstr. 1.
— Emil, Hg., Lagerstr. 11.
— Kath., Frl., Industriestr. 1aW5.
Kurtze & Moll, 2. G., Agentur, Inh.: Herm. Kurtze, Bevollm.: Hjalmar Jörgensen, Küterstr. 3, ☎ 4484.
Kurtzenbaum. Sieh Kurzenbaum.
Kurtzig, Eug., Fabrikbmt., Nikolaistr. 38.
— Elise, Frau, Gertrudstr. 67W11.
— Erika, Fbn., Gertrudstr. 67W11.
— Konst., Gerber, Duntenh. Str. 2.
Kurtzing, Elis., Wwe., Alexanderstr. 24.
— Marie, Frl., Kassir., Helenenstr. 7.
— Otto, Mechan. Werkst. kl. Münzstr. 13, ☎ 988, wohnt: Neustr. 35W4.
Kurtzisch, Marie, Wwe., Kathol. Str. 48.
Kurweneek, Jak., Dw., Sprenkstr. 28.
Kurwis, Ans, Auff., Mitauer Ch. 58.
Kurwit, J., Schmied, kl. Milchstr. 5W11
Kurwitz, Aug., Masch., Gertrudstr. 42W2
Kurz, Arth. Christ.', Kfm., Inh. d. Firma Emil Borchardt, Bäckereistr. 10W9, ☎ 6752.
— Emma, Wwe., Karolinenstr. 15W27.
— Math., Lehrerin, Kapselstr. 3.
Kurzan, Ernst, Jng., Lagerstr. 5.

Karl Grünberg, Matthäistr. № 54, im eigenen Hause. Telephon № 2402
Die besten Gummireifen der Welt.

Eigene Filialen: Alexanderstr. 40, Telefon 4707. Basteihof, Sandstr. 31 :-: Dorpater Strasse Nr. 15/17, Telefon 483 :-:

Kurzenbaum, Ernst, Masch., Fuhrmannstr. 4W6.
— F., Hg., Mühlenstr. 37W28.
— Karol., Wwe., Bürgerstr. 7a.
— Lene, Wwe., Artilleriestr. 23W4.
— Wilh. Ludw.', Mech., Dorotheenstr.38.
Kurzewski, Wladisl. Ant.', KR, Hasenmstr., Bolderaa.
Kurzhals, Heinr., Blumenhdl., Kalkstr.15, ⊶ 3416, wohnt Albertstr. 13W13. ⊶ 6716.
— Ida, Wwe., Felliner Str. 3a.
— Kath., geb. Gothe, Blumenhdl., Basteiboul. 8, ⊶ 2270, Wohn.: Nikolaistr. 67bW24.
Kurzis, Ign., Lackirer, Holstenhöf. Str.2
Kurzmann, E., Fleischhdl., Mosk. Str. 104
— E., Fleischhdl., Sprenkstr. 47, W. 2.
— Jak., Schndr., Romanowstr. 104W2.
— M., Fleischhdl., Scharrenstr. 17 und Sadownikowstr. 17.
— M., Fleischhdl., Marienstr. 21a. ⊶ 6689.
Kusch, Ernst, Maurer, Marienstr. 73W9.
— Jan, Hsb., Wolgund. Str. 25.
Kuscharewitsch, Heinr., Montör, Suworowstr. 80W55.
Kuschelew, M. K., Masch., Invalidenstr. 4.
Kuschill, Ludw., Kellner, Pauluccistr. 8.
Kuschin, Mich., Schlosser, Dünaburger Str. 45W15.
Kuschinski, Kath., Wwe., Lärmstr. 7W3.
— Ant., Wwe., Kalnezeem. Str. 100.
— Helene, Verw., Dünaburger Str. 76.
— Reinh. Joh.', Feldscher, 2. Weidendamm 31.
Kuschka, Otto, Maler, Färberstr. 15W21.
Kuschke, Alex., Amtsbote, Grobin. Str. 3.
— Alfr. Maxim.', Hsb., Suworowstr.70, W4, ⊶ 4787.
— Alma, Wwe., Ritterstr. 36.
— Anna, Wwe., Gertrudstr. 109W81.
— Aug. Ten.', Werkmstr., Apothekerstr. 22W24.
— Dav., Kutscher, Thronfolgerboul. 15.
— Ehrenfried, Schlosser, Gertrudstr. 73.
— Emanuel, Exped., Säulenstr. 79.
— Emil, Schuhm., Revaler Str. 89.
— Jak., Portier, Dampfstr. 35.
— Jan, Portier, Unionstr. 1.
— Jan, Schlosser, Pokrowstr. 11, W. 26.
— Jan, Tischlr., Petersb. Ch. 4W80.
— Joh., Hsb., Champetresche Str. 95.
— K., Schndr., Sprenkstr. 40W2.
— L., Hdlr., Schulenstr. 28W4.
— Nik., Portier, Todlebenboul. 6W9.
— Nik. Reinh.', Bankbmt., Parkstr. 1a.
— Otto, Dw., Goldinger Str. 28.
— Pet., Rohrleg., Petersb. Ch. 24aW17
— Pet., Zimmerm., Karolinenstr. 31.
— R., Schuhm., Säulenstr. 92, W. 19.
— Sem., Bankbote, Nikolaistr. 76, W. 2
Kuschkewitz, A., Tischlr., Färberstr. 6W8.
— K. Jak.', Korresp., Bauske. Weg 53
Kuschkis, A., Schlosser, Matthäistr.100
— Anna, Wwe., Rujensche Str. 6W4.
— Artur, Uhrm., Schmiedestr. 74W7.
— Ed., Mech., Alexanderstr. 128.
— Jan, Maurer, Elisabethstr. 89W9.
Kuschko, Th. K., Bolderaa, ⊶ 1413.
Kuschlju, Sam. Boris', Prof. der Firma A. S. Maikapar, Romanowstr. 14W2
Kuschnarenko, Jw. Sach.', Bahn-Feldscher, kl. Lagerstr. 56W9.
Kuschnarew, Konst., Bahnbmt., Wolgundsche Str. 15a.
Kuschneek, Emma, Wäsch., Rumpenhöfsche Str. 7W2.
Kuschner, Herz, Schndr., Paliss. Str. 14
— Chaim, Schuhm., Mosk. Str. 97.
— Joh. Joh.', Bahnbmt., Gerberstr. 8.
— Konst., Bmt., Schreyenb. 1,19.
— Mow., Hdlr., Artilleriestr. 26W21.
— Olga, Wwe., Suworowstr. 82.
— Paw. Jw.', Bmt., Dorp. Str. 39W4.
— Schewe, Frau, Romanowstr. 86W7.
— Serg., Hg., Schreyenbusch 1,23
— Trine, Wwe., Schreyenb. 1, 19.
— Wlad. Moissei', Gouv.-Bmt., Wolmarsche Str. 43W1.
Kuschum, Lisa, Wwe., Grabenstr. 29W21.
Kuschun, Jw., Schaffn., Rodenpoiserstr. 15
W. Kuse, 2. G., Konditorei, Inh.: Wilh. Kuse, Sprenkstr. 16a, Marienstr. 8a und 56, Alexanderstr. 23, Färberstr. 25, ⊶ 3635.
Kuse, Alex., Ing., Gertrudstr. 60W20, ⊶ 6366.
— Wilh. Karl', Inh. d. Firma W. Kuse, Färberstr. 25, ⊶ 3635.
Kusei, H., Böttcher, kl. Altonaer Str. 16
Kusik, A., Mechan., Gertrudstr. 133.
— Arel, Bankbmt., Schützenstr. 2W12.
— Aug., Maler, Gertrudstr. 109W39
— Jan, Buchh., Revaler Str. 70W11
— Jan, Frisör-Amtsmstr., Kurische Str. 1
— Jan, Wächter, 1. Weidendamm 17.
— K. M., Lagerdiener, Theaterboul. 15.
— M. A., Pens., Reimersstr. 1.
— Mar., Wäsch., Hospitalstr. 10, W. 2.
— Mich., Hsb., Uferstr. 27, W. 1.
— P., Hdlr., Artilleriestr. 40, Q. 15.
— P., Maler, Alexanderstr. 93W9
Kusin, Ant., Dw., Suworowstr. 14W26
— Jw. Timof.', Bahnbmt., Ritterstr 61
— Mow., Hdlr., Jakobstädt. Str. 9W17.
Kusischin, Afan., Bahnbmt., kl. Palissadenstr. 8W30.
Kusitschew, Jw., Bahnschaffner, Matthäistr. 104, W. 6.
Kusk, Fedor, Schaffn., Suworowstr. 80.
Kusk-Grönbaum, Jan, Hdlr., Sprenkst.34c
Kuska, Anisa, Putzm., Alexanderstr 54W21
Kuska, Herm., Schndrn., Alexanderstr.54
Kuske, Jw., Schlosser, Gertrudstr. 24W31
Kuslitzki, Alex. Paw.', Rentei-Kassir., Felliner Str. 7W30.
— Kleop., Wwe., Ritterstr. 39W7.
Kusma, Jak., Zimmerm., Würzau. Str.1
— Ant., Zimmerm., Wolmar. Str. 5W11
— Jw., Zimmerm., Gustavstr. 4W5.
— Pet., Maler, Obststr. 4, W. 10.
Kusmanow, Arw. Feod.', Korresp., Romanowstr. 24W5.
Kusmin, Alex. Petr.', Kassir., Gertrudstr. 55.
— Andr., Wächter, Sprenkstr. 67W13.
— Anf., Hsb., Twersche Str. 3.
— Jan, Bmt., Katholische Str. 48.
— Jewg. Rom.', Kapt., ält. Adjutant, Nikolaistr. 67a.
— Jlja, Schuhm., Turgenjewstr. 1W11.
— Jur., Teeh., Jaroslaw. Str. 17W2.
— Jw., Hdlr., Jaroslaw. Str. 5W3.
— Jw., Masch., Moskauer Str. 64.
— Jw. Dm.', SR, Aelt. Revid. d. Gouv.-Akz.-Verw., Mühlenstr. 53bW19.
— Jw. Wass.', SR, Abt.-Chef d. Kameralh., Mühlenstr. 60, W. 2.
— K., Schuhm., Turgenjewstr. 1.
— Kirjan, Bahnbmt., Romanowstr.123.
— Konst., Hsb., Jakobstädt. Str. 8.
— Lis., Wwe., Wendensche Str. 10.
— Luki., Hdlr., Kischinewsche Str. 1.
— N. A., Kwh., Sadownikowstr. 49.
— Nad., Wwe., Moskauer Str. 25W1
— Nik. N.', Kapt., Milit.-Topogr., R manowstr. 23.
— Olimp., Schmied, Petersb. Ch. 1
— Ossi., Schloss., Friedensstr. 29W6.
— Par. Charl.', Hg., Säulenstr. 95W1
— Pet., Zimmerm., Sadownikowstr. 45
— S., Tischlr., Moskauer Str. 117.
— Serg., Schuhm., Turgenjewstr. 1.
— Serg. Andr.', Kapt., Milit.-Top gr., Kirchenstr. 35W32.
Kusminow, Jes., Maur., Twersche St
Kusminski, Kas., Dw., Olivenstr. 11 W5
— Step., Milchhdlr., Moskauer Str.5
— Wlad., Priv., Gertrudstr. 64.
Kusmitsch, Leo, Töpf., Pernauer Str.
Kusmitzki, Alex. Paw.', Bahnbmt., Al xanderstr. 24.
— Elisab., Pension, Alexanderstr. 24.
— Jw., Schlosser, Wolmar. Str. 31.
— Stan., Tischlr., Dampfstr. 84aW1.
Kusmiz, Ada, Wwe., Werrosche Str.4W
Kusnetzki, J., Tischlr., Turgenjewstr. 1
Kusnez, Krisch, Hsb., Abguld. Str. 25.
— Maxim Gawr.', Hsb., Dünaburg Str. 45.
J. J. Kusnezow, 1. G., Fayence- Inh.: Jwan Jemeljanowitsch Kusn zow, Schwimmstr. 10, ⊶ 3996.
Gesellschaft zur Herstellung v Porzellan- und Fayencegeräte M. S. Kusnezow, 1. G., Gesellsch auf Anteilscheine in Moskau, Bevo mächtigte: Jewl. Jelissejewitsch u Luka Winogradow, Fabrik: Moskau Str. 259, ⊶ 35, Niederlage: Sünde str. 17/19, ⊶ 47, Speicher ⊶ 381
Kusnezow, Afon., Hdlr., Mosk. Str. 7
— Alex., Maler, Petersb. Ch. 125W
— Alex., Gouv.-Bmt., Alexanderstr.81
— A. W., TR, Bmt., Alexanderstr.14
— Andr., Kol.-Hdl., Bergstr. 7.
— Ark., Bmt., Nikolaistr. 39W31.
— Dm. Nik.', Bahnbmt., Ritterstr. 75
— E., Kol.-Hdl., Inh. Nik. Alp, Mitau Ch. 12.
— Eva, Wwe., Feldstr. 12, W. 3.
— Fad., Dw., Mosk. Str. 76W47.
— Fed., Hdlr., Mosk. Str. 32W10.
— Jewd., Teehaus, Jarosl. Str. 10W
— Jlja, Bürodiener, 2. Weidend. 18
— Jul., Hsb., Ernestinenstr. 15.
— Konst., Amts-Drechslermstr., Eli bethstr. 20W34.
— Konst., Spielw.-Hdl., Elisabethstr.85
— Konst. Dmitri', Reichskontr.-Bmt Romanowstr. 70bW17.
— M. A., Ehrenfriedenstr., Antoni str. 2W1.
— M. J., Kwh., Moskauer Str. 17
— Marie, Wwe., Mosk. Str. 97W7.
— Marina, Wäsch., Offiziersstr. 1.
— Mich. Matw.', Bahnbmt., Elisabe str. 24W28.
— Mich. Matw.', Fabrikdir., Antoni str. 2, W. 1, ⊶ 3437.
— N., Steuerm.-Frau, Peterholmstr.1
— Nik. Alex.', Hg., Romanowstr. 29W
— Nik. Nik.', Bahnbmt., Zeichner, M rienstr. 91, W. 12.
— Pawel, Kol.-Hdl., Dünaburger Str. 1
— Sem., Maurer, Werrosche Str. 5.
— Serg., Schmiedemstr., Mosk. Str. 11
— Sim., Schaffn., Polotzker Str. 3W3.

Karl Grünberg, Matthäistr. № 54, im eigenen Hause. Telephon № 2402. Die besten Gummireifen der Welt.

Jaeger & Co., Destillatur, Sünderstrasse Nr. 30
Telefon 60

— Step., Hsbn., kl. Palissadenstr. 5.
— Theof., Lehrer, Bauskesche Str. 1.
— Wass. Nik.', Bahnbmt., Marienstr. 90
— Wjatsch. Pet.', Leutn., Schlocksche Str. 10a.
Kusnikow, Jw., Bahnbmt., Suworowstr. 92W9.
Kusoitz, Marie, Wwe., Mühlenstr. 18W17
Kusowitsch, Jul., Schlosser, Mühlenstr.20
Kusz, Osk., Buchhltr., Dorpater Str. 76.
Kusse-Sichmann, Mat., Hsb., Alschwangensche Str. 15.
Kußmann, Pet., Mälzer, Hapsalerstr. 16.
— Aron, Holzhdlr., Säulenstr. 19W24.
Kussowski, Anna, Priesters-Wwe., Friedensstr. 17a.
Kustul, Alma, Schndrn., Bausk. Str. 17.
A. Kusubow, 2. G., Lebensmittel, Inh.: Andrei Kusubow, Schaalstr., Wildbude 54, ☎ 895.
Kusubow, Andr., Inh. dieser Firma, Turgenjewstr. 13, W. 2, ☎ 2369.
— N., Hdlr., Neustr. 28W14.
Kusul, Aug., Bierhdlr., Lagerstr. 57. ☎ 6332.
— Dav., ehem. Lehrer, Hirtenstr. 1W20
— Jan, Schaffn., Grobin. Str. 2W3.
Kusulewitsch, Andr., Fleischer, Revaler Str. 81.
Kutanow, Grig., Rentn., Marienstr. 112
— Nik. Grig.', Hg., Marienstr. 112W6.
Kutepow, Wlad., Stud., Hilfsstr. 13 W 9.
Kutjin, A., Kwh., Jakobstädt. Str. 9.
Kutirlo, Malw., Frl., Gogolstr. 4W9.
Kutis, Stan., Hg., Matthäistr. 44W38.
Kutitonski, Alexei Nik.', KR, Glied des Zollamts, Nikolaistr., Zollgeb. W. 11.
— Eug., Leutn., Dorpat. Str. 86.
Kutka, Jw., Hdlr., Grenzstr. 2aW6.
Kutkewitz, F. F., Bahnbmt., Parkstr. 1a.
Kutki, Ant., Hdlr., Lubahn. Str. 10W11
Kutnin, Minna, Frl., Lärmstr. 29W2.
Kutok, Abr., Schuhm., Sprenkstr. 30.
Kutowitsch, Hel. J., Frl., Bmtn., Matthäistr. 44W38.
Kutro-Jukunis, O., Fuhrm., Ritterstr.84
Kutsch, Paul, Markthdlr., Artilleriestr. 55
— Aug., Tschlr., Färberstr. 6aW10.
— Jan, Zimmerm., Ritterstr. 58.
— Karl, Tschlr., Gertrudstr. 98W37.
— Otto, Dw., Ritterstr. 63.
— Rein, Maler, Ritterstr. 77W32.
Kutschar, Fritz, Dw., Marienstr. 86.
Kutschbach, Karl, Bautechn., Romanowstr. 38.
Kutscher, Jw., Bahnbmt., Mühlenstr.147
— Joh., Sattler, Kiefernstr. 9, W. 14.
— Karl, Heizer, Palaisstr. 7, W. 2.
— Otto, Hg., Marienstr. 86W5.
— Otto, Schuhm., Matthäistr. 40, W. 50
— Sam., Hdlr., kl. Lagerstr. 44cW15.
Kutscherschek, Emma, Wwe., Mühlenstr. 34a.
Kutschewski, Otto, Lehrer, Schützenstr.13.
Kutschgal, Sch., Hdlr., Newastr. 9W38.
Kutschik, Kas., Bmt., Wolmar. Str. 5W1.
Kutschin, Jw., Schaffn., Palissadenstr.25
Kutschinski, Jw., Dw., Steinstr. 13.
— A., Vorarb., Ziegelstr. 5W2.
— A., Markthdlrn., Muckenholmstr. 29.
— Fed. Stan.', Bahnbmt., Marienstr. 8.
— Franz, Auss., Bauske. Str. 53.
— J., Bahnbmt., Polotzker Str. 1W2.
— Karl, Schndr., Säulenstr. 57W12.
— Wass., Bahnbmt., Mühlenstr. 147W7.
— Wilh. Stan.', Bahnbmt., Felliner Str. 2aW13.
Kutschkow, Anast., Wwe., Kathol. Str.5.

Kutschmenko, Wlad. Georg', Feldscher, 2. Weidendamm, Güterbahnhof.
Kutta, Aug., Schlosser, Pionierstr. 9W7
Kutzebalow, Jw. Jw.', Oberstleutn., Jägerstr. 8W2.
Kutzer, Ed., Masch., Moskauer Str. 148
— Anna, Wwe., Schreyenbusch 2,35.
Kutzewitsch, M., Wwe., Kathol. Str.30
Kutzke, Karl, Bäckermstr., Lagerstr. 26 ☎ 2987.
— Friedr., Schuhm., Laboratoriumstr.9.
— Jw., Maurer, Artilleriestr. 62W4.
— Marie, Hgn., Lagerstr. 26.
— Rob., Amts-Bäckermstr., Lagerstr. 26.
Kutzko, Ant., Dw., Säulenstr. 77, W. 25
— Karl, Dw., Romanowstr. 47, W. 21.
Kuus, Jak., Pol.-Aufs., Petersb. Ch. 6.
— Elmar, Hutdl., Dorpater Str. 21.
— Joh., Frl., Alexanderstr. 104.
— Pet. Jan.', Bahnbmt., Petersb.Ch.6.
Kuuse, Joh., Kellner, Gertrudstr. 85.
Kuusk, Fr., Masch., Bausk. Str. 12.
— Nik., Gerber, Wolmar. Str. 34W12
A. Kuwald, 1. G., Traktör (Kasino-Theater und Hotel Frankfurt a. M.), Inh.: Alduin Kuwald, Theater: Alexanderstr. 80, ☎ 2274, Hotel: Alexanderstr. 25, ☎ 140.
Kuwald, Alduin, Inh. d. Hotels Frankfurt a. M., Alexanderstr. 33W20.
— Alfons, Münzstr. 16.
— Art., Geschäftsf., Alexanderstr. 25.
— Karl, Fb., Suworowstr. 104W4.
— Karl, Geschäftsf. Alexanderstr. 33, ☎ 6293.
Kuwonik, Jlarion, Maler, Grabenstr. 11
Kuzas, Kas., Müller, Kaiserg. Str. 10.
Kuzer, Marie, geb. Hirsch, Hgn., Hapsaler Str. 12.
Kuzko, Matw., Portier, Nikolaistr.39W34
Kwaca, J. P., Konditorei, Gertrudstr.56
Kwahl, J. Pet., Bahnbmt., Newastr.29.
Kwant, Marie, Frau, Matthäistr. 52.
— Ant. Joh.', Buchhltr.-Geh., Pernauer Str. 20.
Kwatsch, A., Schloss., Suworowstr. 109.
Kwatschenko, P., Fuhrm., Hospitalstr.49
Kwees, Jan, Hdlr., Rodenpois. Str.1W2
— Jak., Fuhrm., Kurische Str. 6.
— Joh. Jak.', Buchhltr., Matthäistr.22.
— Pet., Vorarb., Brückenstr. 24W45.
Kweesis, Alide, Fbn., Harrasstr. 1W13.
— Jan Jan', Wäger, Romanowstr. 45.
— Pet., Schlosser, Gertrudstr. 91W8.
Kweesit, Anna, Wwe., Talstr. 5W40.
— Joh., Kirchh.-Wächter, Waffenstr. 14.
Karl Kwehps, 2. G., Wein- u. Bierhdl., Laboratoriumstr. 25, ☎ 5216.
Kwehps, Emilie, Wwe., Gartenstr. 11.
— Jak., Mech., Gertrudstr. 34W20.
— Konr., Setzer, Marienstr. 55W23.
Kwendel, Hirsch, Holzwr., Hasenh. Ufer13
Kwese, Wilh. Friedr.', Bankbote, Baldohnsche Str. 26.
Kwesko, Jemelj., Zimmerm., Sägerstr. 6
Kwest, Andr., Hdlr., Rabenstr. 7, W. 5
— Anna, Frl., Rodenpoiser Str. 49.
— Anna, Hsb., Thering. Str. 44.
Kweste, Karl, Schloss., Pet. Ch. 6W8.
Kweiko, Th., Zollartellschtsch., Bockstr.1
Kwetkowsky, Alex., Hsb., Steinstr. 26/28.
— Jw., Zuschndr., Hapsaler Str. 2W6.
— O., Zimmerm., Säulenstr. 76W24.
Kwiet, Konst., Maler, Sprenkstr. 15.
Kwiht, Alex., Mech., Pernauer Str. 25.
— Kirill Rom.', Depkinstr. 9, ☎ 6117.
Kwiklis, J., Frisörgesch., Kurmanowstr.2

Kwill, Nota, Inh. d. Firma N. Kwill, Jakobsstr. 30, ☎ 1391.
Kwilunas, Off., Bierhdl., Asylstr. 33.
Kwin, Roch., Hdlr., Romanowstr. 100.
Kwinto, Wass. Jw.', Reichsb.-Bmt., Suworowstr. 49W13.
Kwitschewitz, Leon., Kwh., Marienstr.111
Kwitt, Kirill, Hsb., Lehmstr. 10a.
— Joh., Feilenh., Petersb. Ch. 100W2.
Kwitzau, Rob., Tschlr., Ritterstr. 85W20
Kyber, Arth., Chem., Nikolaistr. 17, W. 3.
— Aug. Karl', KA, ehem. Bmt., Romanowstr. 47W20.
Kyling, Karl Ludw.', Ing., Alexanderstr. 124, W. 16.
C. L. Kymmel, 1. G., Bierbrauerei, Inh.: Carl Rud. Kymmel, Prof.: Albrecht Haensell, Braumstr.: Ant. Kasp.' Brinkmann, Ritterstr. 2, ☎137, Export von Flaschenbier ☎ 1347, Niederl.: Königsstr. 3, ☎ 109, Mühlenstr. 42, ☎ 1607.
M. H. Kymmel, 2. G., Stärke- und Chemische Fabrik, Inh.: Mathias Heinr. Kymmel, Prof.: Karol. Kymmel, Bevollm.: Viktor Sandmann, Gerberstr. 4, ☎ 94.
N. Kymmel Buchhandlung, 2. G., Inh.: Nikolai Kymmel, Scheunenstr. 21, ☎ 63, Privat ☎ 3986.
Kymmel, C., Wwe., Alexanderstr. 64W18
— Carl Rud., Aeltester d. gr. Gilde, Stadtverordn., Inh. d. Firma C. L. Kymmel, Schulenstr. 33, ☎ 3293.
— Elsa Friedr.', Hgn., Romanowstr. 60
— George, Gerberstr. 4.
— Heinr. Nik.', Gerberstr. 4.
— Karol., Wwe., Romanowstr. 60, W. 2.
— Leonid, Konstruktör, Felliner Str. 7
— M. H., Inh. d. Firma M. H. Kymmel, Gerberstr. 4.
— Nik., Aeltester Gr. Gilde, Inh. der Firma N. Kymmel, Dir. d. Kreditver. der Hausbes., Elisabethstr. 29, W. 2 ☎ 19.
— Rosalie, Wwe., Elisabethstr. 9W23.
— Wold., Gerberstr. 4.
Kynt, Jan, Bierhdl., Irmlau. Str. 3a.
Kypert, Karl Herm.', Kfm., Säulenstr.72
Kyrilko, Wilh., Hdlr., Steinstr. 13.
Kyrill, Leop., Schuhm., Trinitatisstr. 6
Laarmann. Sieh auch Larmann.
Laarmann, Lena, Wwe., Popowstr. 3a.
— Aug., Tschlr., Artilleriestr. 56W5.
Laasche, J., Schmiede, Kathol. Str. 48.
Laban, Andr., Maler, Grabenstr. 29W57.
— Ed. Lib.', Gouv.-Bmt., Sprenkstr. 5.
Ossip Labanarski, 2. G., Stauer, Kohlenstr. 7.
Labanow, Fritz, Fuhrm.-W., Hsb., Gerberstr. 7W1.
Labanowitsch, E., Schndrn., Ritterstr.28
Labanowski, Alex. Silv.', Stationsstr. 6
— Anna, Hsverw., Zementstr. 1.
— Ant. Jw.', Former, Talstr. 5W26.
— Just., Heizer, Helenenstr. 25W7.
— P., Putzhdl., Marienstr. 32W3.
— Paul., Hsbn., Stationsstr. 6.
— Wik., Maurer, Gertrudstr. 123W38.
Labant, P., Vorarb., Rodenpois. Str.1.
Labaß, Berka, Hg., Popowstr. 3a, W. 7.
Labetzki, Sem., Schaffn., Popowstr. 3a.
— J., Schuhm., Gogolstr. 16.
M. Labkowsky, 1. G., Holz, Inh.: Israel Meer Labkowsky, Dünamündesche Str. 1 u. 11, ☎ 2531. Holzplatz, Kalnezeem. Str. 74, ☎ 2658.

Karl Grünberg, Matthäistr. № 54, im eigenen Hause. Telephon № 2402
Die besten Gummireifen der Welt.

Alle Sorten Schnäpse: Kümmel, Pomeranzen, engl. Bitter, Kirsch, Pfefferminz, Njeshinskaja, Rjabinowka, Rig. Balsam usw.

Karl Grünberg, Matthäistr. № 54, im eigenen Hause. Telephon № 2402. Die besten Gummireifen der Welt.

Labkowski. Sieh auch Lapkowski.
— A., Möbelhdl., Schloßstr. 20, ⊶ 4689
— L. J., Makler, Marienstr. 33W15.
— Meer, Inh. d. Firma M. Labkowski, Dünamünd. Str. 1.
— N., Bahnbmt., Palissadenstr. 13 W 28.
— Wlad., Frisörgesch., Sprenkstr. 73.
Labkunski, Marie, Schndrn., Fruchtstr. 4
Lablaik, Andr., Hsb., Färberstr. 28W6, ⊶ 5728.
— Andr., Kontorbote, Seestr. 19W3.
— Jan, Hsb., Mosk. Str. 273,W11, ⊶ 6039.
— Jan, Restaurat., Palaisstr. 9, ⊶ 4751
— M., Hdlr., Konradstr. 1W10.
— Rob., Maurer, Gertrudstr. 99W24.
Labok, Abr., Hdlr., Reeperstr. 7W1, ⊶ 6846.
— Max, Uhrm., Alexanderstr. 104.
„Labor", Eisengießerei, Bergstr. 23, ⊶ 7079, Stadtkontor: Kalkstr. 30, ⊶ 3479, Postfach 772.
„Laboremus", Buchhdl.-Ges., Romanowstr. 33, ⊶ 6358.
„Laboremus", Hilfs- und Bild.-Ver., Suworowstr. 92W1.
J. Labrenz, 2. G., Strickanstalt, Inh.: Joh. Labrenz, Scharrenstr. 9.
Labrenz, Jan, Tischlerei, Schuhmacherstr. 1, ⊶ 7011.
— Joh., Inh. d. Firma J. Labrenz, Scharrenstr. 9.
— Joh., Schmied, Wiesenstr. 5, W. 11.
— Jur., Gärtner, Dampfstr. 98, W. 11.
— Krisch, Hausverw., Schlocksche Str. 14.
— Mat. Mat.', Fuhrm., Laubstr. 6.
— Mich., Uhrm., Ritterstr. 59W17.
Labunowitsch, P., Wäsch., Gerberstr. 8.
Labunowski, G., Wächter, Petersb.Ch. 29.
Labunski, N. Oss.', Gerichtsvollz., Spr. 8 bis 10, außer Sonnab. u. Montags, Gertrudstr. 42, W. 6.
— Wlad. O., SR, Glied des Bez.-Ger., Marienstr. 29, W. 23.
Laburschanis, Mich., Tschlr., Dünaburger Str. 43W4.
Labutjew, Iw., Verw., Jakobstädt. Str. 35
Labutin, J., Sekr. u. Transl. d. Stadtamts, Dorpater Str. 60.
— Al. J., Stadt-Ing., Kirchenstr. 26W4.
Labutz, Anast., Färber, Seestr. 37W29.
— Stan., Student, Suworowstr. 82W14.
— Wanda, Frau, Gertrudstr. 40W8.
Lacharowski, Anna, Wwe., Bärenstr. 22W8
Lachmann, Jak., Tschlr., Dreylingsstr. 3.
— Elja, Galant.-Hdl., Mosk. Str. 20.
— Jank., Schndr., Jakobstädt. Str. 6.
— M., Stickerin, Mosk. Str. 6W2.
— Note, Schndr., Romanowstr. 100W10
Lachs. Sieh auch Lax.
— Georg, Geschäftsf., Margaretenstr. 20
— Gust., Klavierspieler, Marienstr. 66.
— Marie, Wwe., Ebelshöf. Str. 11.
Lachsberg, Fritz Karl', Schndr., Sprenkstr. 4W31.
Lachsmann, Elise, Lehrn., Artilleriestr. 44
Lacinik, Benj., Hg., Ritterstr. 20W26.
Lack, M. H., Klempnerei, Säulenstr. 88.
Lacket, Lisa, Wwe., Säulenstr. 77W30.
Lackis, Mart., Kol.-Hdl., Hospitalstr. 49
Lackmann, Elisab., Wwe., Matthäistr. 61
Lackus, Luise, Wwe., Hospitalstr. 14.
Ladanow, Marie, Wwe., Pens., Weberstr. 8
Ladeger, Jak., Fleischer, Matthäistr. 91.
Ladehoff, Otto, Bevollm. der Firma F. Teppich, Dünamünd. Str. 18, ⊶ 6454

H. Lærum

Basteiboul. 11. Ecke der Nikolaistrasse.

Dampfschiffs-Expedition nach Stettin

und Expedition der Dampfer der

Russisch-Ostasiatisch. Dampfschiffahrts-Gesellschaft

nach **St. Petersburg, Reval, Arensburg, Windau** und **Libau** mit Durchfrachten nach **New-York** und **Boston**

Telef. 2222. **Telef. Speicher AB-Damm 3533**

H. Lærum

Agent der Dampfschiffahrts-Gesellschaft

„Kawkas und Merkur"

übernimmt **Transporte nach allen Städten an der Wolga, des Kaspischen Meeres, Mittel-Asiens und Persiens** und erteilt nähere Auskünfte.

Telefon 103.

Arthur Koppel

Aktien-Gesellschaft in St. Petersburg

Filiale in Riga,

Telefon 103.

Bevollmächtigter für die Ostseeprovinzen

H. Lærum

Warschauer

Feuer-Versicherungs-Gesellschaft in Warschau.

General-Agent für Riga und Livland:

H. Lærum

Telefon 103.

G. A. Schweinfurth, Weingrosshandlung, Rathausplatz
Telefon 485

Ladnow, Jw. Andr.', Bahnbmt., Kurmanowstr. 15, W. 6.
— Jgn., Bahnbmt., Sprenkstr. 10W5.
Ladoschew, Mel., Frl., Mosk. Str. 97.
Ladowitz, Lina, Frl., kl. Sandstr. 10W2.
Ladyga, Step., Pförtn., Wolmar. Str.21
Ladygin, Marie, Hsbn., Mosk. Str.144a
— Anna, Kassir., Kemmern. Str. 5.
— Marie Wass.', Bahnbmtn., Ritterstr. 12W22.
— Paw. Wass.', HR, Telegr.-Bmt., Ritterstr. 12W23.
— Pet. Wass.', Architekt, Nikolaistr. 67b, W4, ☎ 1385.
H. Laerum, 1. G., Agentur u. Kommiss., Agent der A.-G. Arthur Koppel in St. Petersburg, der Warschauer Feuer-Versicherungs-Gesellschaft und der Dampfschiffahrts-Ges. Kawkas und Merkur St. Petersburg u. der Russ.-Ostasiat.-Dampfschiffahrt-Ges., Generalagentur d. Vers.-Ges. „Providentia", Inh.: Rud. Laerum u. Georges Laerum, Basteiboul. 11, ☎ 103, Russ.-Ostasiat. Dampfsch.-Ges., ☎ 2222 und AB-Damm, ☎ 3533.
Laerum, Anna, geb. Trampedach, Kfm.-Wwe., Romanowstr. 7W9.
— Georges, Mitinh. der Firma H. Laerum, Romanowstr. 7W3, ☎ 5798.
— Henrik Henrik', vereid. Rechtsanw., Spr. 10—12 u. 4—5 im Büro, Alexanderboul. 1, ☎ 6818, wohnt: Todlebenboul. 6W4.
— Patric, Kfm., Romanowstr. 7W7.
— Rud. Henrik', Mitinh. d. Firma H. Laerum, Nikolaistr. 11W7.
„Laferme" Kompagnie, Tabakshdlg., Sünderstr. 26.
Laff, A., Hg., kl. Königsstr. 15W8.
Lafin, Wass. G., Volksschulen-Dir., Antonienstr. 4W10, ☎ 7537.
Lafkuz, T., Priv., Gertrudstr. 3W22.
Lafrenz, Aug., Bmt., Gertrudstr. 91W31
Laganow, J., Schlosser, Ebelshöf. Str.3
Lagarce, Mlle, Lehrer., Antonienstr.4W5
Lagenpusch, Ed., Agent, Kirchenstr. 19W1, Postfach 1064.
Lagos, E., Elektromech., Schwalbenstr.4.
Lagosch, J. S., Dw., Schloßstr. 12.
Lagowski, Serg. Mich.', TR, Prok.-Geh., Alexanderstr. 60W8, ☎ 2294.
Lagsberg, Jur., Maurer, Ertellstr. 1.
Lagsda, K., Böttcher, Ebelshöf. Str. 1.
Lagsde, Dav., Dw., Puschkinboul. Polytechn.
— Krist., Hsb., Michaelstr. 14.
E. Lagsdin, 2. G., Möbel, Inh.: Ewald Lagsdin, Theaterboul. 10, ☎ 1315.
Lagsdin. Sieh auch Lasdin u. Legsdin.
— Alw., Wwe., Pernauer Str. 20.
— Amalie, Frl., Marienstr. 96, W. 2.
— Anna, Wwe., Dorpater Str. 97W24.
— Anna, Wwe., Gertrudstr. 33, W. 5.
— Eva, Wwe., Ritterstr. 20W14.
— Ewald, Inh. d. Firma E. Lagsdin, Theaterboul. 10W2.
— Friedr., Maurerpol., Säulenstr. 27.
— Fritz, Bankbote, Sprenkstr. 2, W. 39.
— Fritz, Hsb., Michaelstr. 6.
— J., Musiker, Alexanderstr. 147aW34.
— Jan, Bierhdl., Kalnezeem. Str. 59.
— Jan, Brauer, Nordstr. 19W2.
— Jan, Fuhrm., Artilleriestr. 65W6.
— Jan, Schndr., Marienstr. 78W9.
— Jan, Tschlr., Wolgund. Str. 37a.
— Joh., Postbmt., Säulenstr. 59W30.
— Joh., Schuhm., Pauluccistr. 3, W. 17.
— Joh., Schuhm., Sommerstr. 2.
— Julie, Wwe., Pionierstr. 7W14.
— Karl, Bankbote, Muckenholm. Str.25
— Karl, Fuhrhltr., Marienburgerstr. 3.
— Karl, Maurer, Färberstr. 4W5.
— Karl, Maurerpol., Säulenstr. 27W2.
— Kath., Hsbn., Kuckucksstr. 22.
— Kath., Wwe., Säulenstr. 52aW15.
— Lawise, Waschanst., Alexanderstr. 135.
— Luise, Hsbn., Schultzenhöf. Str. 18.
— Mich., Diener, Ritterstr. 115W68.
— Otto, Dw., Dünamünd. Str. 19.
— Otto, Holzhdlr., Gertrudstr. 33, W. 5.
— Pet., Hsb., Tschlr., Frauenb. Str. 10.
— Rein, Dw., Mittelstr. 4W21.
— R., Fleischhdlr., Suworowstr. 104W30
— Rob., Lackirer, Hapsaler Str. 20.
— Sch., Kwh., Revaler Str. 41, ☎ 7164
— Theod. M., Bmt., Dorpater Str.97.
Lagsding, Joh. Andr.', Zeichner, Sprenkstr. 34W14.
Lagsdkaln, Fritz, Schmied, Rodenpoiser Str. 49W2.
— Karl, Schmied, Rodenpoiser Str.49W4
Lagunowski, Andr. Pet.', Blumenhdlg., Säulenstr. 70.
Lahm, Emilie, Wäsch., Dorotheenstr. 19.
— Aug., Waschanst., Lagerstr. 35.
— Jak., Schlosser, Pernauer Str. 25.
Lahme, Ans, Hsb., Kaugern. Str. 4.
— J., Fabrikbmt., Matthäistr. 81W2.
— Joh., Apoth., Bauskesche Str. 2.
— Pet., Setzer, Gertrudstr. 89W23.
Lahn, Hugo, Schloss., Kaisergartenstr.8.
— Pet., Schiffskapt., Kaisergartenstr. 8.
Lahz & Freudenberg, 2. G., Leder u. Wolle, Inh.: August Freudenberg, Dorpater Str. 23, ☎ 2271.
Lahz, Alfr., Vorarb., Katharinend. 13W6
— A., Mech. Werkst., Marienst. 7, ☎ 4834
— Andr., Dw., Gertrudstr. 18.
— Andr., Fuhrm., Polotzker Str. 9W2.
— Andr., Hsb., Salwen. Str. 58.
— Anna, Wwe., Krebsstr. 11W3.
— Anna, Wwe., alte Mitauer Str. 24.
— Anna, Wwe., Schreyenbusch 2, 17.
— Anna, Wwe., Sprenkstr. 32W9.
— Anna, Wwe., Waisenstr. 3.
— Aug., Schlosser, Marienstr. 32, W. 27.
— Aug., Schlosser, Peterholm. Str. 9W14
— B. O., Dw., Mosk. Str. 66aW10.
— Ed., Maurer, Revaler Str. 61W7.
— Ed., Mech., Alexanderstr. 152W17.
— Ed., Schlosser, Pernauer Str. 15.
— Elise, Milchhdl., Petersb. Ch. 15.
— Emilie, Frau, Revaler Str. 80W7.
— Emma, Schndrn., Romanowstr. 59W31
— Friedr., Amts-Töpfermstr., Hsb., Artilleriestr. 68W4, ☎ 3375.
— Friedr., Zimmerm., Schreyenb. 2,9.
— Grete, Wwe., Segelstr. 11.
— Gust., Schmied, Rujensche Str. 4W9.
— Gust., Tapez., kl. Lagerstr. 8.
— Gust., Vorarb., 2. Weidend. 15W21.
— Heinr., Hsb., Salwen. Str. 67.
— J., Bmt., Schiffsstr. 11W4.
— J., Fuhrm., Revalerstr. 86, Q. 4.
— J. K., Tischlerei, Turgenjewstr. 7.
— Jak., Dw., Hamburger Str., Villa Jacobi.
— Jak., Dw., Helenenstr. 19W11.
— Jak., Kol.-Hdl., Gertrudstr. 93, W. 25
— Jan, Ankern., Oskarstr. 18.
— Jan, Fuhrm., Artilleriestr. 40W84.
— Jan, Hsb., Milchstr. 10.
— Jan, Kellner, Petersb. Ch. 103W12.
— Joh., Bäckerei, Wachholderstr. 2.
— Joh., Diener, Kaufstr. 1W4.
— Joh., Schlosser, Wolmar. Str. 17W8.
— Jul., Mech., Romanowstr. 13W14.
— K., Fb., Dorpater Str. 38W16.
— Karl, Heizer, Hasenstr. 3W15.
— Karl, Kol.-Hdlg., Matthäistr. 107W9.
— Karl, Mech., Pionierstr. 1W1.
— Karl, Ministerial, Packhausstr. 1W12.
— Karl, Schmied, Stahlgießereistr. 1.
— Karl, Zimmerm., Talstr. 18aW12.
— Krist., Vorarb., Katharinend. 11W20.
— Lisa, Kwh., Pernauer Str. 22.
— M., Priv., Mühlenstr. 127W7.
— Marie, Hsbn., Mühlenstr. 82W31.
— Marie, Hsverw., Unionstr. 50.
— Mart., Fuhrm., Wenden. Str. 17.
— Mart., Kutscher, Thronfolgerboul. 4.
— Mart., Zimm., Kojenholm. Str. 11
— Mart., Zimmerm., Treyden. Str. 6.
— Olga, Schndrn., Pionierstr. 4W34.
— Olga, Wwe., Hasenstr. 7W9.
— Otto, Hsb., kl. Altonaer Str. 14.
— Pet., Dw., Theaterstr. 7W8.
— Pet., Hsb., Grabenstr. 24.
— Pet., Kalefaktor, Todlebenboul. 8.
— Pet., Kellner, Säulenstr. 53, W. 3.
— Pet., Schmied, Atlasstr. 3.
— Pet., Schmied, Färberstr. 18W17.
— Rom., Bäcker, Apothekerstr. 22W19.
— Wilse, Zimmerm., Grabenstr. 35.
Julie Lahze, 2. G., Badeanstalt, Inh.: Julie Lahze, Antonienstr. 11.
Lahze, Andr., Dw., Mühlenstr. 59W10.
— Anna, Wwe., Segelstr. 21.
— Emilie, Schndrn., Karolinenstr. 21.
— Gust., Masch., kl. Lagerstr. 9.
— Julie, Inh. d. Firma Julie Lahze, Antonienstr. 11, W. 4.
— Kath., Wwe., Mühlenstr. 91, W. 7.
— Lina, Hdlrn., Sprenkstr. 67W17.
— Lina, Schndrn., Bürgerstr. 2.
— Luise, Wwe., Talsen. Str. 2.
— M., Fuhrm., Feldstr. 1W1.
— Mart., Dw., Marstallstr. 19, W. 4.
— Pet., Maler, Marienstr. 144.
Lahzgalw, Krustin Joh.', Fabrikbmt., Karolinenstr. 7, W. 42.
— Emilie, Wwe., Bausk. Str. 56.
— Heinr., Hsb., Adlerstr. 14W6.
— Jan, Schlosser, Bauskesche Str. 54.
J. Lahzis, 2. G., Eisenw., Inh.: Indr. Lahzis, Dorpater Str. 26, ☎ 986, Eisengießerei, Plettenbergstr. 19, ☎ 2487, Stein- u. Bildhauerei, Friedensstr. 33, ☎ 5436.
Lahzis, A., Hsb., Kwh., Adiamünd.Str.1
— A., Schndr., Pokrowstr. 7W3.
— Andr., Kettenschmied, Kohlenstr. 4.
— Aug., Brauer, Dampfstr. 43W2.
— Aug., Buchhdl., Sprenkstr. 16a, ☎ 3088.
— Aug., Stellm., Kohlenstr. 4.
— E., Gerber, Falckenstr. 5W37.
— Ed., Lehrer, Hospitalstr. 3W10.
— Jak., Dw., Peterholmstr. 3W23.
— Jan, Müllermstr., Smolensk. Str.13
— Jan, Schlosser, Hospitalstr. 29W9.
— Jan, Schloss., Revaler Str. 35W30.
— Ilse, Wwe., Hapsaler Str. 17W7.
— Indr., Steinh.-Mstr., Plettenbergstr.19
— Karl Jürg.', Hdlr., Dorpater Str.56
— Marie, Frau, Mühlenstr. 82W31.
— Mart., Kol.-Hdl., Pokrowstr. 10.
— Pet., Hsb., Selburgsche Str. 10.
— Pet., Tschlr., Friedensstr. 35. W. 24.
— Pet., Zimmerm., Wenden. Str. 37.
Lahzit, A., Schloss., Laboratoriumstr.25.
— J., Schuhm., Kurmanowstr. 6W25.
— Jan, Maurer, Marienstr. 104W4.

Karl Grünberg, Matthäistr. № 54, im eigenen Hause, Telephon № 2402. Die besten Gummireifen der Welt.

Russ. u. ausländ. Weine in grosser Auswahl, Schnäpse der Firma JAEGER & Co., Natürliche Mineralwasser

Karl Grünberg, Matthäistr. № 54, im eigenen Hause. Telephon № 2402. Die besten Gummireifen der Welt.

— Rosal., Wwe., Matthäistr. 74W3.
— Rosal., Wwe., Säulenstr. 71W7.
— Wlad., Gießer, Rujen. Str. 7W11.
Laidars, Adelh., Hsbn., kl. Lubahnsche Str. 13.
Laider, Joh., Tschlr., Laboratoriumstr. 8
— K., Tschlr., Sternstr. 9, W. 18.
Laidin, Karl, Maurer, Hospitalstr. 31.
— Andr. Matth.', KA, Reichsb.-Bmt., Lagerstr. 5W4.
— K., Hebamme u. Massöse, Lagerstr.5.
Laikam, E., Tschlr., Brandenb. Str.37
Laikos, Mart., Hsb., Ebelhöf. Weg 32.
Laiks, Pet., Tschlr., Rübenstr. 4.
„Laima" Schnore & Ko., Rig. gegens. Seeversf.-Ges., Bischofstr. 1, ☎ 1167
Laime, Karl, Former, Rodenpois. Str.23
— Pet., Maurer, Rumpenhöf. Str. 8.
Laimin, Mart., Drahtz., Alexanderstr.192
— Jan, Kellner, Mühlenstr. 103W2.
— Krisch, Dw., Maler, Asylstr. 24W25.
— Lydia, Wwe., Säulenstr. 97, W. 2.
— Pet., Kol.-Hdl., Helenenstr. 23, W. 7.
Laimit, Joh., Schuhm., Marienstr. 87.
Laineek, Karl, Dw., Bischofsstr. 1W25.

„L'air liquide"
Kaufstrasse Nr. 5, Telefon 7378.
Telegramm-Adresse: „Alrliquid".

Laipneek, Jak., Tschlr., Gertrudstr.98W21
Laisan, Helene, Wwe., Kathol. Str.7W10
— Leo, Setzer, Katholische Str. 7.
Laisin, J., Schloss., Dünaburger Str.48
Laits, Jan, Kontordiener, Mit. Ch. 22.
Laiwa, Ed., Maler, Schützenstr. 19, W. 6.
— Josua, Maler, Nikolaistr. 69bW34.
— Th., Maler, Grabenstr. 39W27.
— Theod., Maler, Gertrudstr. 99W65.
Laiweneek, A., Schuhm., Dorotheenstr. 24.
— Emilie, Hsbn., Walterstr. 9.
— Nik., Zeitungskorresp., Romanowstr. 29W9, ☎ 5587.
— Otto, Schlosser, Schreyenbusch 2,30.
Laiwin, A., Frau, Telegr.-Bmtn., Säulenstr. 86, W. 11.
— Andr., Zimm., Rumpenhöf. Str.2W12
— Artur Andr.', Fb., Sprenkstr. 13W28.
— Ed., Schmied, Artilleriestr. 36.
— Jak., Hsb., Petersb. Ch. 91.
— Jan, Hg., Romanowstr. 118W73.
— Jan, Priv., Sprenkstr. 16W6.
— Jan, Schndr., Kosakenstr. 1W5.
— Jan, Zimm., Wolmarsche Str. 26W3.
— Mart., Dw., Lazarethstr. 5, W. 8.
— Mart., Schndr., Gertrudstr. 89, W. 42.
— Otto, Montör, Unionstr. 19W45.
— Pet., Bauuntern., Marienburg. Str.5
— Pet., Kellner, Marienstr. 1, Q. 19.
— Pet., Telegr., Säulenstr. 86W11.
Laiwing, Reinh. K., HR, Zensor, Gertrudstr. 58W1.
Lakat, Jan, Tschlr., Revaler Str. 39W13
— Karl, Expreß, Doblen. Str. 2.
Lakatschewski, Oss., Dw., Gertrudstr. 61.
Lakejew, Jw., Hdlr., Sadownikowstr.39
Lakin, Krist., Dw., Kaisergartenstr. 2W31.
Lakis, Jan, Hsb., Rodenpoiser Str. 45.
Lakmann, Andr., Schmied, Säulenstr.78.
Lakomkin, J., Hsb. Moskauer Str.101.
Lakowitsch, Stan., Kwh., Mosk. Str.219.
Laksberg, Fr., Tschlr., Peterholmstr. 9.
— Jan, Hsb., Maxenstr. 12.
Lakschewitz, Joh., Gerber, Bauske. Str.19
— Fritz, Heizer, Oskarstr. 1W3.
Lakstigal, A., Polier, Pernauer Str. 35.
— Andr., Hg., Katharinendamm 1aW18.
— Jak., Kwh., Wolmar. Str. 47.
— Jul., Maler, Färberstr. 26W11.
— Karl, Bildh., Gertrudstr. 86W7.
— Magd., Wwe., Peterholmstr. 19W14.
— Nik., Tschlr., Matthäistr. 85, W. 10.
Laktin, Jak., Oberkelln., Kapselstr. 1.
— Heinr., Setzer, kl. Lagerstr. 63.
Laktionow, Pet., Hdlr., Gertrudstr. 45W3
Lakus, Abel, Schuhm., Bergstr. 2W2.
Lakuse, A., Gemüsehdl., Revaler Str. 86
Lallo, Jos., Werkmstr., Margaretenstr. 13
Lalujew, Mich., Kwh., Bikkern. Str.35.
Lambahirt, J., Vorarb., Suworowstr.85
Lambak, Karl, Dw., Nikolaistr. 67aW26.
Lamberg, Andr., Zimmerm., Dorotheenstr. 33W5.
— Ernst, Schlosser, Revaler Str. 55W1.
— Jak. Jw.', Former, Hospitalstr. 39.
— Joh., Hdlr., Moskauer Str. 176.
— Joh., Kurzw.-Hdl., Sprenkstr. 53.
Lambert, A., Dw., Scharrenstr. 22.
— Alfr., Schlosser, Säulenstr. 98, W. 8.
— Aug., Wwe., Fruchtstr. 6.
— Dav., Maurer, Rodenpois. Str. 65W5
— Fritz, Montör, Gesellenstr. 6.
— Jan, Briefstr., Dorotheenstr. 32.
— L., Konsulent, Spr. 10—12, Theaterstr. 1W2.
— Pet., Hsverw., Ebelshöfscher Weg 36
— Wilh. Joh., Galvanis., Grenzstr. 40.
Lamburt, F. Ad.', Tschlr., Bienenstr. 1.
— Nik., Tschlr., Meisterstr. 12aW2.
Lame, Jan, Zimmerm., Wolmar. Str.47
Lamek, J., Exped., Dünamünd. Str.13, ☎ 2666.
— Lihbe, Wwe., Sommerstr. 5.
— P., Fleischer, Mühlenstr. 169.
Lamesmann, M., Mützenm., Sprenkstr. 34
Lamm, Anna, Hsbn., kl. Vegesacksh. 64.
Lamp, Arv. Ferd.', Bankbmt., Artilleriestr. 3W38.
Lampe, Charl., Kassir., Kalkstr. 35.
— Emma Wilh.', Frl., Kalkstr. 35.
— Georg, Bmt., Karolinenstr. 27W5.
— Rud., Portier, Nikolaistr., Societäts-Gebäude.
Lamscha, Pet., Hsb., Expr., Sternstr. 23.
Lamse, A., Heu- u. Haferhdl., Kurische Str. 1.
— Jak., Hg., Mühlenstr. 8W10.
— Jak., Milchhdl., Grabenstr. 39.
Lamster, Bernh., Schmied, Schlocksche Str. 65a.
— Ed., Sortierer, Pokrowstr. 7W7.
— H., Feilenh., Unionstr. 20W4.
— Julie, Frl., Schreyenbusch 1,20.
Lamtjew, Nik. Jak.', Geschäftsf., Mühlenstr. 53a, ☎ 4253.
J. Landau, 2. G., Techn. Bureau, Inh.: Jakob Landau, Jakobsstr. 26, ☎ 948.
Landau, Hirsch, Kfm., Elisabethstr. 21, W. 3, ☎ 1853.
— Dav., Hg., Ritterstr. 28W42.
— Fr., Hg., Jakobsstr. 23W22.
— Jak., Inh. d. Firma Jak. Landau, Vertr. d. Alexandrower Zuckerfabriken, Dir. d. Nord. Ges. gegens. Kredits, Jakobsstr. 26, ☎ 948.
— Joh. Adam', Kontorbmt., Baumwoll-Manufaktur Straßdenhof.
— L., Dr. med., Magen- und Darmkrankh., Spr. 9—11 u. 4—6, Königsstr. 2, ☎ 6546.
Landberg, Rud., Kellner, Mosk. Str.142a
Lande, Mart., Tapez., Revaler Str. 61.
— Chr., Dekorat., Ritterstr. 20, ☎ 7345
Landelius, Emilie, verw. Klemm, geb Schmied, Wwe., Mühlenstr. 37W1.
C. Landenberg, 2. G., Putz- u. Mo… W., Inh.: Anna Beyer, Scheun… str. 24.
Landenberg, Gust., Bmt. d. Steuerver… Neustr. 9a.
Landes-Forst-Büro, Gertrudstr. 4, ☎ 4…
Landes-Kultur-Büro, Gertrudstr. 4 ☎ 4343, Postfach 302.
Landes-Kultur-Büro, Waldverwert. = … (Udo Lichinger), Packhausstr. 1… ☎ 5154.
v. Landesen, Ernst, Ing., Oberleh… Stralsunderstr., Haus Ruth.
Landgraf, Sofie, Wwe., Katharinend…
Landin, Ger., Chem., Petersb. Ch. 1…
Landmann, Anna, Kwh., Seestr. 37.
— Dav., Schndr., Mosk. Str. 54W1…
— Jos., Klempn., Smolensker Str. 1…
— Joh., Hsb., Kol.-Hdl., Seestr. 37.
— Lisa, Hsbn., Artilleriestr. 70.
— Ottilie, Wwe., Romanowstr. 32W…
— Wilh., Fabrikbmt., Artilleriestr. 7…
Landmesser, Herm., Schmied, Mühlenst…
— Gust., Elktrotchn., Alexanderstr. 1…
Landmesser-Kurse, Direktor: Ing. R… mann, Architektenstr. 1, ☎ 5161.
Landowski, K., Vorarb., Artilleriestr…
Landra, Leonh., Setzer, Schreyenb. 1…
Landrath, Ant., Diakonisse, Friedens…
Landratskollegium, Gebäude-Taxation… Kataster-Amt, Packhausstr. 1, ☎ 2…
Georg Landrin, 2. G., Kommandit… in Petersburg, Konfituren, Bev… mächtigter mit beschr. Vollm.: Fri… Kentz, Alexanderboul. 3, ☎ 1003.
v. Landsberg, Marian, Rentn., Do… theenstr. 30, ☎ 901.
— Emil, Generalmajor, Alexanderstr…
Landsberg, Emilie, Kbn., Karolinenst…
— Ant., Fuhrm., Ludwigsstr. 2, W.
— Gabr., Lehrerin, Asylstr. 24W1.
— Georg, Setzer, Baldohnsche Str.
— Jul., Wwe., Karolinenstr. 21W4.
J. Landsdorff, 2. G., Eisen- u. Sta… Inh.: Joh. Ernst Landsdorff, Mar… str. 112.
Landsdorff, Joh., Inh. d. Firma Landsdorff, Marienst. 112.
— Jak., Schlosser, Wolgund. Str. 2…
— Olga, Ballet., Schonerstr. 1.
— Rob., Schlosser, Salwen. Str. 6…
Landsmann. Sieh auch Lanzmann.
— Abe Berk.', Hdlr., Marienstr. 26W…
— Alex. Karl', Reisender, Kalnez. Str.
— B., Vorarb., 2. Weidendamm 20W…
— Emilie, Hgn., Kaisergartenstr. 2W…
— Jak., Schlosser, Grabenstr. 31a.
— Jak., Schuhm., Schreyenbusch 2,…
— K., Fabrikbmt., Säulenstr. 99W7.
— Karl, Platzauss., Kurmanowstr. 1…
— Karl, Zollartellschtschik, Kaisergart… str. 2.
— Marie, Wwe., Gerberstr. 2W19.
— Meier, Hdlr., Revaler Str. 28W4…
— Osk., Kellner, Suworowstr. 32W…
— Pet., Hg., Alexanderstr. 161W22.
— Pet., Schuhm., Rodenpois. Str.
— Rob., Hg., Suworowstr. 79W13.
— W., Bürobmt., Grobinsche Str.
— Wold., Portier, Aahöf. Str. 26.
Landurp, Marie, Käsem., Talsen. Str.
Landzer, Ten., Schloss., Schreyenb. 1…
Lang, Ad., Bahnbmt., Laubstr. 2, Q.
— Alice, Waisenvaters-Wwe., Zollstr.
— Eman., Techn., Revaler Str. 45W…
— J. H., Kfm., Newastr. 26W18.
— Willi, Architekt, Bauing., Zollstr.

Daniel Schweinfurth, Champagnerkellerei, Dorpater Str. 15, Telefon 483

Langa, K., Maler, Romanowstr. 100W14

Langbein, Alex., Schlosser, Katharinendamm 20aW18.
— E., Fb., Alexanderstr. 98W4.
— Fr., Bürobmt., Invalidenstr. 1W9.
— Harry, Hg., Ernestinenstr. 32.
— Paul, Schndr., Katharinendamm 24.
— Pet., Schndr., Katharinendamm 24.
— Wally, Bb., Alicenstr. 4W1.
— Wilh., Vorst. d. Siechenh., Zeltstr. 1a
— Lange, A., Wwe., Felliner Str. 7.
— Valeska, Frl., Felliner Str. 7W33.

Lange & Dalin, 2. G., Agentur, Inh.: Jos. Lange und Alex. Dalin, Johannisstr. 5, ☎ 4974.

Technisches Bureau E. Fr. W. Lange, 2. G., Inh.: Ernst Friedr. Wilh. Lange, Theaterboul. 7, ☎ 913.

Ed. R. Lange, 1. G., Export- u. Importspedition, Zollklarirung u. Inkasso, Inh.: Carl W. Lange, Prok.: Ludw. Lange, Koll.-Prok.: Jul. C. Nebocat u. Joh. Paul' Busch, kl. Schloßstr. 3, ☎ 2097, 3207, 407. — Russ.-Balt. Lederwerk, Prok.: Wold. Kieratz, ☎ 407.

Ferdinand Lange, 2. G., Handelsverm., Inh.: Hans Friedr. Ferd. Lange, Sandstr. 22, ☎ 1434.

J. H. Lange, 2. G., Manufakturwaren, Inh.: Joel Hirsch Lange, Herrenstr. 26, ☎ 3801.

Johann Lange, 2. G., Einfahrt, Steinstr. 24.

M. Lange, 2. G., Modew., Inh.: Moissei Lange, Kalkstr. 13, ☎ 3902.

A.-G. der Rigaer Schiffswerft und Maschinenbau-Fabrik Lange & Sohn, 2. G., A.-G. in Riga, Schiffsstr. 44, ☎ 371 u. 2964.

W. Lange, 2. G., Drogen, Inh.: Wilh. Lange, Marienstr. 70.

Lange, A., Fuhrm., Torgel. Str. 6W29.
— A., Schuhm., Windstr. 9W1.
— A., Tapez., Brunnenstr. 6.
— Abe Herz', Hdlr., Mühlenstr. 131W37
— Ad. Ad.', Kb., Brunnenstr. 6W17.
— Amalie, Feilenh.-Wwe., kl. Sandstr. 11
— Andr., Kirchendiener, kl. Schloßstr. 4.
— Arv., Schaffn., Wiesenstr. 1W17.
— Aug., Optiker, Matthäistr. 40W37.
— Barb., Wwe., Glockenstr. 9W14.
— Bernh., Newastr. 26W18.
— Berta, Wwe., Ritterstr. 59W6.
— Carl W., Brasilianischer Vizekonsul, Inh. d. Firma Ed. R. Lange, Mühlenstr. 45W1.
— Chr., Hsb., Zimmerm., Matthäistr. 84.
— E., Hsb., Theaterboul. 7.
— Edg., Tschlr., Gesellenstr. 31W6.
— Emil, Ing.-Techn., Suworowstr. 62. ☎ 7526.
— Emilie, Tapisseriehdl., Säulenstr. 40
— Erich E. J., Diplom.-Ing., Chem., Georgenstr. 1W8.
— Ernst, Hsb., Kirchhofsstr. 10, W. 1.
— Ernst, Telegr.-Bmt., Matthäistr. 57.
— Ernst Fr. W., Ing., Inh. der Firma E. Fr. W. Lange, Schulenstr. 12aW7, ☎ 2329.
— Eug., Exped., Alexanderstr. 144W8. ☎ 4860.
— Eug., Werkmstr., Gesellenstr. 29W4.
— Eva, Hsbn., Kalnezeemsche Str. 72.
— Ferd. Jul.', Hg., kl. Newastr. 6W4.
— Ferd., jun., Prok. d. Firma Rig. Lager für d. Verkauf von Soda der Gesellsch. Ljubimow, Solvay & Co, u. d. Russ. Teegesellsch. „Karawane", Inh. der Firma Ferd. Lange, Samsonstr. Villa Pander, ☎ 1846.
— Ferd. sen., Dir. d. Ges. d. Rig. Zementfabrik und Oelmühle C. Chr. Schmidt, Elisabethstr. 17, ☎ 21.
— Franz Ernst', Buchhltr., Kirchhofsstr. 10.
— Friedr., Bmt., Felliner Str. 3aW4.
— Friedr., Musiklehr., kl. Sandstr. 11.
— Frieder., Wwe., Gertrudstr. 74W14.
— Heinr., Former, Laboratoriumstr. 26.
— Heinr., Montör, Dorp. Str. 40W4.
— Helene, geb. v. Radecki, Dr.-Wwe., Elisabethstr. 9a, W. 9.
— Henr., Wwe., kl. Lagerstr. 12, W. 21.
— Herm., Buchhltr., Matthäistr. 49W10
— J., Bierhdl., Kurmanowstr. 16, wohnt 28.
— J., Hausauss., Scheunenstr. 28.
— Jan, Fleischer, Revaler Str. 57cW21.
— Jan, Priv., Soldatenstr. 10W9.
— Jan, Schmied, Matthäistr. 31W72.
— Ida, Gesanglehrn., Marstallstr. 8.
— Joh., Fleischer, Rabenstr. 7, W. 10.
— Joh., Hsb., Zabelnsche Str. 3, Q. 1.
— Joh., Malerwerkst., Industriestr. 3b. Wohn.: Hilfsstr. 13W5.
— Isid. W., Ing., Betr.-Dir. d. Akt.-Ges. Lange & Sohn, Elisabethstr. 17W3. ☎ 3171.
— Jul., Schlosser, Alexanderstr. 79W4.
— Julie, Wwe., Artilleriestr. 21, W. 19
— Karl, Dw., Bullen. Str. 24.
— Karl, Gerbermstr., Säulenstr. 40W2.
— Karl, Holzwr., Oskarstr. 1.
— Karol., Oekonomin, Mitauer Ch. 23.
— Kath., Wwe., Arsenalstr. 3W4.
— Klara, Musiklehrn., kl. Sandstr. 11.
— Leo, Hg., Arsenalstr. 3W9.
— Leo, Schiffbau-Ing., Dünam. Str. 25 ☎ 3104.
— Ludw. Feodor.', Techn. Leiter d. Amerik.-Balt. Lederw., Hafenstr. 1, ☎ 121
— Ludw. Friedr.', Prok. d. Firma Ed. R. Lange, Albertstr. 9W4.
— Ludw. Ludw.', Techn., Fabrikl.-Geh., Seestr. 29.
— M., Materialverw., Puschkinboul., im Polytechnikum.
— M., Schndrn., Kaufstr. 17W4.
— Matth., Schlosser, Lermontowstr. 6W8
— Moissei, Inh. d. Firma M. Lange, Alexanderstr. 35W4.
— Percy Ed.,, Reisender, Schützenstr. 2
— Pet., Fuhrm., Hasenstr. 3, W. 9.
— Piers, Gesanglehr., Marstallstr. 8.
— Rud., Ing., Schlocksche Str. 14bW2.
— Rud. Karl', Auss., Alexanderstr. 147.
— Theod., Schlosser, Unionstr. 43W14.
— Theod., Schuhm., kl. Vegesacksh. 15.
— Vikt., Kfm., Felliner Str. 2aW1.
— Wilh., Bäcker, Ambothensche Str. 6.
— Wilh., Frisörgesch., Gertrudstr. 133W2.
— Wilh., Provis., Inh. d. Firma W. Lange, Marienstr. 121W4.
— W. Herm.', Koresp., Felliner Str. 3a
— Wold., Hg., Säulenstr. 49aW5.

Langenberg, J., Priv., Schreyenb. 8,6a.
— Mart., Schuhm., Schreyenbusch 8,6a
— Mart., Tschlr., Elisabethstr. 10, W. 24
— Mich., Auss., Charlottenstr. 34.

Langenfeld, J., Drahtz., Pokrowstr. 11.
— Anna, Wwe., Atgas. Weg 6.
— Karl, Schlosser, Schlocksche Str. 46.

Aktien-Gesellschaft

Langensiepen & Co.,

Eisen- und Metallgiesserei, Armaturen-, Pumpen- und Spritzen-Fabrik.

Filiale Riga

Königsstr. 32, Telefone: 544, 1744 und 2844.

Lager u. Lieferung

von:

Techn. Bedarfsartikeln aller Art, Pumpen, Feuerspritzen, Dampfkessel-Armaturen, Werkzeugmaschinen, Lokomobilen, Wasserleitungsanlagen, Zentralheizungen u. s. w.

Nafta-Motore

Perkun.

Langensiepen & Ko., Akt.-Ges. in Petersburg. Eisen- und Metallgießerei, Armaturen- und Pumpenfabrik. Filiale Riga, 1. G., Bevollm.: Albert Wiecking u. Karl Peters, Königsstr. 32 Verkaufs-Abteilung ☎ 544. Buchhaltung ☎ 1744. Installation ☎ 2844. Speicher ☎ 5044. Chemische Fabrik „Kali" Fockenhöfsche Str. 1, ☎ 3036. Stadtkontor kl. Jungfernstr. 3, ☎ 3925. Bevollm.: Wilh. Moritz u. Alb. Wiecking.

Langer, Alb., Kfm., Scheunenstr. 6. ☎ 2390.
— Jan, Fuhrhltr., Matthäistr. 107W29.
— Iw., SR, Lehrer, Schützenstr. 13W24
— M., Schndr., Katholische Str. 34W8.
— Wlad. Iw'., Reichskontr.-Bmt,, Gertrudstr. 62.

Langermann, Helm. (Sophie Dannenberg), Knabenschule, Schulenstr. 5.

Langewitz, Bron., Masch., Pionierstr. 6.
— Franz., Frau, kl. Schloßstr. 3, W. 4.
— Friedr., Alexanderstr. 49, W. 12.

Jos. S. Langford & Co., 2. G., Handelsverm., Kommanditgesellsch., Joseph Sidney Langford einz. offener Ges., Bischofsstr. 5, ☎ 154.

Langford, Jos. S., einz. offener Ges. der Firma Jos. S. Langford & Co., Kaisergartenstr. 6a, W. 8.

Langhals, Aug., Taxator d. Livl. Landr.-Kolleg., Gertrudstr. 59W10.

Langhanke, Reinh., Mehlhdl., kl. Lagerstr. 22.
— Reinh., Werkmstr., kl. Lagerstr. 22W30

Langin, Fritz Christ.', Hg., Ritterstr. 18.

Langkutsch, E., Hg., Pauluccistr. 5.

Langmann, Fritz Fritz', Bankbmt., Sünderstr. 23.
— Karol., Hdlrn., Zeisigstr. 1.
— L., Fleischer, Schlocksche Str. 42.
— Theod., Bierhdlg., Ziegelstr. 5W1.

Langner, Alfr. Leon.', Reisender, Jakobsstr. 28W19.

Langoschki, Rob., Zimm., Gesellenstr. 29.

Langrath, Iw., Wraker, Heinrichsstr. 18
— J., Buchdr., Ebelshöf. Str. 5.
— K. A., Hg., Alexanderstr. 114W5.
— Konst. Joh.', Hg., Ebelshöf. Str. 5.

Lanichin, Iw., Bevollm. d. Firma Wikuli Morosow u. Söhne, Kalkstr. 30

Karl Grünberg, Matthäistr. № 54, im eigenen Hause. Telephon № 2402. Die besten Gummireifen der Welt.

Moussirender Burgunder, weiss und rot; Bowlensect, Isabella gr. mousseux rosé; mouss. hein- und Moselwein; Champagner aus russ. und franz. Weinen, Maitrank usw. usw.

Lank, Hugo, Hg., Petersb. Ch. 62W4.
J. Lanka, 2. G., Kistenfabrik, Inh.: Jan Lanka, Moskauer Str. 167, ⊶ 5412.
Lanka, Jan, Hsb., Mosk. Str. 167W3.
Lankenfeld, Fr., Prof. d. Firma R. Hansen, Thronfolgerboul. 23W14.
— Jeannot, Tschlr., Färberstr. 18.
Lankewitz, Hans, Hg., Dampfstr. 70.
Lankisch, Herm., Fabrikbmt., Weißenhofsche Str. 8a.
— Osk. Hsb., Edwahlen. Str. 3.
Lanko, Karl, Tschlr., Artilleriestr. 40W66
— Karl, Hg., Marienstr. 89W4.
Lankowitsch, Alice, Glockenstr. 1.
Lankowitz, Jenny, Schndrn., Newastr. 25

Aktiengesellschaft

Lankowsky & Liccop,

Mitau.

Chocoladenfabrik,
Tintenfabrik, Konservenfabrik.

Rigascher Vertreter:

Karl Beckmann,

Marstallstr. 24, Telefon 2588.

Lankowsky, Isid. Andr.', Heu- u. Haferhdl., Dünamünd. Str. 39.
— Joh., Montör, Waisenstr. 7W47.
— W., Weber, Waisenstr. 7W47.
Lansky, Karl, Schuhm., Dorotheenstr. 32
— E., Masch., Revaler Str. 36W6.
— Emil, Buffetier, Zoologischer Garten.
— Emilie, Schndrn., Friedensstr. 8W34.
— Joh., Buchdr., Säulenstr. 79W5.
— Mart., Bmt., Artilleriestr. 21, W. 8.
— O., Frl., Telegr.-Bmt., Romanowstr. 40W4.
— Reinh., Hdlr., Dampfstr. 64.
Lanskin, Mart., Maler, Gertrudstr. 113.
v. Lanting, Ida, Wwe., Albertstr. 8.
Lantrewitsch, Chr., Vorarb., alte Mitauer Str. 62.
Lantzki, J., Frl., Doblen. Str. 4a.
— Ida, Rentn., Dorotheenstr. 13.
— Otto Rob.', Ing.-Architekt, Wallstr. 21W3, ⊶ 6710.

HEINRICH LANZ,

Mannheim.

Industrie-Lokomobilen

von 12 bis 1000 eff. PS. in gediegensten Konstruktionen und Ausführungen. Jahresproduktion über 2400 Lok.

Bevollmächtigter für die Ostseeprovinzen:

Hch. L. Schoenfeld, Riga,

Al xanderstr. 12, Tel. 1350.
Tel.-Adr.: „Kraftmotor, Riga".

Lanz, Edg., Hg., 1. Weidendamm 13W1.
Lanzer, J., Exped., Petersb. Ch. 25W22.
— Jan, Fuhrm., Schreyenbusch 1,17b.
Lanzmann. Sieh Landsmann.
Lao, Stan., Glasm., Dünamünd. Str. 36
Laonowitz, Alex., Frisör, kl. Lagerstr. 39
Lapa. Sieh auch Lappa.
— A., Korbw.-Hdl., Säulenstr. 81.
— Adam, Dw., Bauskesche Str. 30.
— Andr., Maurer, Säulenstr. 78.
— Anna, Wwe., Suworowstr. 106W18.

Jährl. Fabrikation 2400 Lokomobilen.

Heinrich **LANZ,** MOSKAU, Mjasnitzkaja Nr. 1.

Fabrik in Mannheim (Deutschland).

PATENT HEISSDAMPF

LOKOMOBILEN

mit Ventilsteuerung System Lentz.

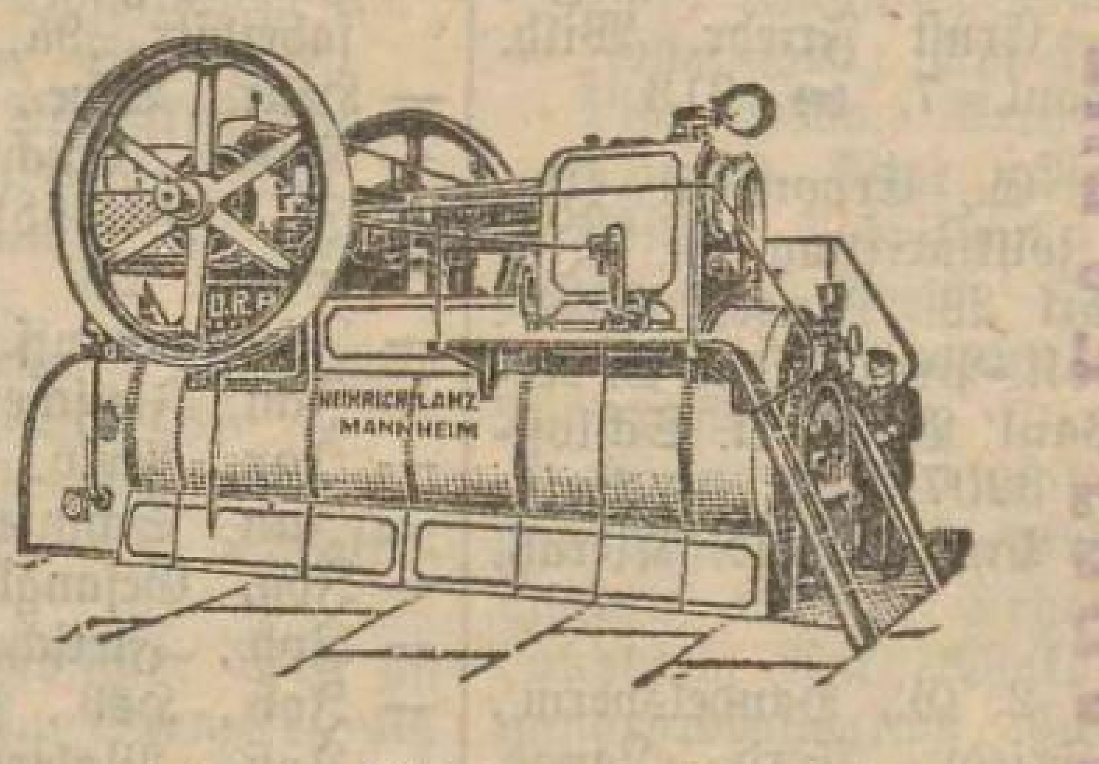

Einfachster, wirtschaftlichster, betriebssicherster Motor der Gegenwart.

AUSFÜHRUNG von 10—1000 EFF. PS.

Bevollmächtigter des Rigaer Bezirks:
Hch. L. SCHÖNFELD, Riga, Alexanderstr. 12, Telefon 13-50.
Telegramm-Adresse: „Kraftmotor — Riga".

Gesamtfabrikation 33 000 Lokomob.

— Luise, Hdlrn., Ritterstr. 115W80.
— M., Mützenm., Mühlenstr. 103W3.
— S., Fruchthdl., Mosk. Str. 31.
Lapain u. Ko., Kwh., Marienstr. 29, ⊶ 7633.
Lapain, Mik., Hdlr., Hospitalstr. 3W17.
— Jak. Jak.', Auff., Duntenhöf. Str. 48.
Lapan, Pet., Hsb., Maistr. 9W4.
— Adam, Fuhrm., Alexanderstr. 88W26.
Laparski, Ant., Hsb., Ebelshöf. Weg 13.
Lapaschinski, Andr., Priv., Nordstr. 8W20
Lapekin, Marz, Drechslermstr., Dampfstr. 49W4.
— Ed. Pet.', Hg., Rumpenhöf. Str. 7.
— Marz, Restaurat., Dampfstr. 49.
— K., Tafeldecker, Königsstr. 4W8.
Lapelis, Ant., Sortierer, Schreyenb. 3,19
Lapenas, Step., Tschlr., Dünab. Str. 31.
— Kas., Schuhm., Laubstr. 21.
Lapeneek, Marta, Chorist., Antonienstr. 15
— Pet., Auff., Antonienstr. 15W25.
Lapesa, Ign., Bahnbmt., Dünaburger Str. 49W48.
Lapetrau, Jan, Schndr., Säulenstr. 86.
Lapido, Abc., Hdlr., Moskauer Str. 59W7
— L., Hebamme, Moskauer Str. 59, ⊶ 5891.
Ch. Lapidus, 2. G., Manufakturwaren, Inh.: Chaika Lapidus, Mosk. Str. 110
Lapidus, G., Putzhdl., Mosk. Str. 93.
— Isr., Hsb., Alexanderstr. 135W21.
— Nachm., Hsb., Wendensche Str. 26.
Lapin. Sieh auch Lappin.
— A., Vorarb., Hospitalstr. 39W15.
— Adam, Werkmstr., Gertrudstr. 121.
— Alb. Paw.', Hg., Romanowstr. 24W9
— Alex., Schreibw.-Hdl., Brückenstr. 14.

— Amalie, Wwe., Ritterstr. 44W68.
— Anna, Schndrn., Petersb. Ch. 5
— Bernh., Revierauff., Matthäistr.
— Bruno, Steinh., Revaler Str. 28
— Ed., Feilenh., Sternstr. 15W6.
— Gust., Schlosser, Unionstr. 30W2
— J., Schndr., Alexanderstr. 60W4
— J., Schuhw.-Hdl., Elisabethstr. 85
— Jak., Dw., 1. Weidendamm 17W2
— Jak., Tschlr., Marienstr. 83W12.
— Jan, Expreß, Suworowstr. 4, W.
— Jan, Fuhrhltr., Bikkern. Str. 7
— Jan, Hdlr., Elisabethstr. 81W11.
— Jan, Maler, Bürgerstr. 1.
— Jan, Sattler, Bikkern. Str. 55
— Jan, Schlosser, kl. Lagerstr. 55
— Jan, Schndr., Gertrudstr. 109W4
— Jan, Zimmerm., Gertrudstr. 79W
— Jan, Zimmerm., Revaler Str. 9
— Joh., Bahnbmt., Marienmühlenstr
— Jos., Tschlr., Gesellenstr. 6.
— Jur., Tschlr., Gertrudstr. 113W70
— K., Bahnbmt., Palissadenstr. 16W
— Karl, Hdlr., Dorpat. Str. 30W10
— Karl., Kol.-Hdl., Rabenstr. 8W34
— Karl, Maurer, Säulenstr. 76W6.
— Karl, Stellm., Katharinendamm
— Karl, J., Postbmt., Gertrudstr.
— Kas., Schuhm., Palissadenstr. 12
— Krisch, Viehpfleger, 2. Weidendamm, Schlachthof.
— Leont., Frau, Romanowstr. 70aW1
— Ludw., Lampenw., Baumstr. 7.
— Mart., Fotogr., Marienstr. ⊶ 7485.
— Minna, Frl., Hsbn., Dagdenerstr
— O., Maler, Wolmar. Str. 39W7.

Karl Grünberg, Matthäistr. № 54, im eigenen Hause. Telephon № 2402. **Die besten Gummireifen der Welt.**

Jaeger & Co., Weingrosshandlung, Sünderstr. 3 Telefon 60

— Olga, Strickanst., Marienstr. 127W5.
— P., Kwh., Schreyenbusch 1,8.
— Pet., Fotograf, Marienstr. 16W7.
— Pet., Kunstmaler, Säulenstr. 107.
— Pet., Kwh., Wolgund. Str. 24.
— Pet., Montör, Alexanderstr. 141W6.
— Pet., Schuhm., Matthäistr. 41W50.
— Pet. Jeg., Feldscher, Waggonstr. 6.
— R., Bmt., Mühlenstr. 103W19.
— Sam., Maurer, Bauske. Str. 45.
— Th., Exped., Wenden. Str. 5W24.
— W. F., Privat-Rechtsanw., Elisabethstr. 16W6.
Lapinski, Adam, Hsverw., Duntenhöfsche Str. 52aW26.
— Arth., Priv., Romanowstr. 62W5.
— B., kl. Lagerstr. 56, ☎ 5449.
— Bened., Hsb., Restaurat., Schwarzhäupterstr. 5, ☎ 2296.
— Emilie, Wwe., Thronf.-Boul. 29.
— Friedr., Hsb., Kirchhofsstr. 18, W. 4.
— Joh., Postbmt., Gertrudstr. 99W32.
— Jos., Schmied, Revaler Str. 35W46.
— Jos., Zimmerm., Windauer Str. 62
— Ivar Mart.', Kontrolbmt. der Ges. Prowodnik, Hirtenstr. 6W12.
— Kas., Amts-Hutm.-Mstr., Geschäft: Wallstr. 27, wohnt Nikolaistr. 60W8.
— Ludw., Hsb., Heinrichstr. 6, Q. 1.
— Marta, Wwe., Hirtenstr. 6W24.
— Oss., Schmied, Bauskesche Str. 38.
— Rom., Maurer, Torgel. Str. 1W13.
— Step., Hsb., Petersb. Ch. 63W1.
— Wladisl., Hdlr., Sadownikowstr.23W2
Lapira, Wik., Kutscher, Popowstr. 3aW11
Lapkin, N., Tschlr., Romanowstr. 102.
Lapkowski. Sieh auch Labkowski.
Lapkowski, Alex., Schaffn., Popowstr. 3a
— Jos., Modelltschlr., Pernauer Str. 18.
— Pet., Schaffn., Katholische Str. 34W37
Lapkus, Anna, Antonienstr. 14aW6.
Lapnis, Joh., Speiseh., Anglikanische Str. 3W5.
Lappa. Sieh auch Lapa.
— Jan, Maurer, Hasenstr. 5W21.
— Marie, Wwe., Säulenstr. 29W12.
— Mart., Masch., Elisabethstr. 43W2.
— Wlad. Jak.', Stationsvorst.-Geh., 2. Weidendamm 8.

H. Lappin. 2. G., Kaffee-Spezialgeschäft, Inh.: Feodor Beresow, Wallstr. 14. ☎ 3310.

Lappin. Sieh auch Lapin.
— A., Hausverw., Katharinendamm 5W3
— A., Schuhm., Wolmar. Str. 30W1a.
— Anna, Fabr.-Bmt., Suworowstr. 92.
— Anna, Wwe., Mühlenstr. 110W4.
— Christ., Aufw., Suworowstr. 92W18.
— D., Hsb., Champetresche Str. 91.
— E., Schlosser, Moskauer Str. 149.
— Ed., Fuhrm.-W., Revaler Str. 56.
— Edda, Wwe., Rumpenhöf. Str. 25W5.
— Elvire, Wwe., Mitauer Ch. 58.
— Ernst, Bierhdlr., Laborat. Str. 28.
— F., Dorotheenstr. 5aW1.
— Franz, Schlosser, Windauer Str. 19b
— G., Bmt., Romanowstr. 29W29.
— Georg, Bmt., Holmstr. 5.
— Jak., Kol.-Hdl., Hasenh. Ufer 10.
— Jak., Tschlr., Laboratoriumstr. 28W3
— Jan, Hdlr., Newastr. 14W25.
— Jan, Holzwr., Ankerstr. 6.
— Jan, Kassir., Hasenholm. Ufer 10.
— Jan, Wracker, Rummershöf. Str. 2a
— Ilona, Frl., Säulenstr. 18W33.
— Joh., Masch., Alexanderstr.99, W.16.
— Joh., Stadtbmt., Dünamünd. Str.12
— Joh. Andr.', Bankbote, Emmastr. 29.
— Jul., Tschlr., Artilleriestr. 44W28.
— Jur, Schlosser, Moorstr. 1.
— Karl, Dw., kl. Sandstr. 1.
— Karl, Masch., Trinitatisstr. 22.
— Karl, Maurer, Adlerstr. 12a.
— Karol., Wwe., Matthäistr. 81.
— Konr., Musikinstr.-Hdl., Sprenkstr. 73
— Lisa, Wwe., Katharinendamm 5W11.
— Lisa, Wwe., Mitauer Ch. 58.
— Louise, Försters-Wwe., Säulenstr. 18.
— Marie, Aufw., Kalnezeem. Str. 5.
— Marie, Hsbn., Holmstr. 5.
— Marie, Waschanst., Romanowstr. 28.
— Mart., Maurer, Schreyenbusch 4, 13.
— Mart., Photogr. Atelier, Pernauer Str. 16, ☎ 5488.
— Mart., Schmied, Petersb. Ch. 34W1.
— Mart., Schndr., Kandauer Str. 11.
— Mik., Wagenb., Matthäistr. 43W11.
— Otto, Kwh., Elisabethstr. 16W22.
— Pet., Dw., Nikolaistr. 27, W. 35.
— Pet., Hdlr., Newastr. 12W11.
— Pet., Masch., Laubstr. 23a.
— Pet., Schlosser, Petersb. Ch. 32W7.
— Sam., Buchhdlr., Moskauer Str. 145
— Sim., Tschlr., Revaler Str. 34W11.
— Wold., Mech., Holmstr. 5.

H. Lapping, 2. G., Badeanstalt, Alexanderstr. 99, ☎ 5545 u. Marienstr. 98 ☎ 5978.

Johann Lapping, 2. G., Handelsverm., Revaler Str. 37.

Lapping, Hugo, Badestuben-Inh., Alexanderstr. 99W2.
— Jan, Inh. d. Firma Jan Lapping, Revaler Str. 37.
— Julie, Wwe., Hsbn., Alexanderstr. 99.
— Olga, Hg., Elisabethstr. 9W9.
— Paul Reinh.', Kfm., Romanowstr. 18.
Lappinsohn, Gust., Buchhltr., Matthäistr. 89aW19.
Lappmann, Jan, Kutscher, Mosk. Str. 141
Lappo-Danilewski, Nad., Generals-Wwe., Nikolaistr. 61W4.
Lappukis, K., Tschlr., Rodenpois. Str.9a
Laps, Karl, Vorarb., Asylstr. 24W11.
— Anna, Lehrerin, Mosk. Str. 144W4.
— J., Spielw.-Hdl., Pionierstr. 2.
— Karl, Fuhrm., Artilleriestr. 21W5.
— Karl, Montör, Kalnezeem. Str. 84W6
— Karl, Tschlr., Ritterstr. 28W15.
— Karl Jw.', Provis., Gertrudstr. 30.
— Lena, Wwe., Wiesenstr. 9W8.
Lapsa, Andr., Maurer, Waggonstr. 1W9.
— Anna, Wäsch., Altrahden. Str. 2.
— Anna, Wwe., Ritterstr. 44W48.
— Ed., Färber, Sägerstr. 6W2.
— Ed., Schndr., Ritterstr. 72W57.
— Ernst, Expr., Marienmühlenstr. 6W4.
— Friedr., Strb.-Schaffn., Windstr. 23.
— Gust., Maler, Stintseestr. 17W7.
— Herm., Tschlr., kl. Milchstr. 10W26.
— J., Tischlerei, Antonienstr. 4.
— Jan, Hsb., Champetre. Str. 92.
— Joh., Fleischhdlr., Ritterstr. 39W4
— Karl, Schlosser, Bauske. Str. 19.
— Lihbe, Frl., Windstr. 10.
— Otwart, Stintseestr. 7W42.
— W., Maler, Artilleriestr. 53W3.
Lapsal, Jan, Klempner, Augustenstr. 7W10
Lapsche, Joh. Pet.', Hdlr., Gertrudstr.42.
— Alex., Buchhltr., Hsb., Moritzstr. 11.
— Max, Töpfer, Hospitalstr. 24a.
— V., Kol.-Hdl., Packhausstr. 3, W. 17. wohnt: Felliner Str. 4W20.
Lapschkaln, Jan, Steuerm., Bienenstr.9

A.-G. der Zündholzfabriken von Wassily Andrejewitsch Lapschin, 2. G., Zündholzfabrik „Vulkan", Bevollm.: Benno Hirschmann, Bauskesche Str. 55.

Lapse, Anna, Schndrn., Bachstr. 9W9.
— Jak., Hsb., Salvensche Str. 111.
— Jan, Stauer, Meisterstr. 14W1.
— Jan, Träger, Theaterstr. 2W7.
— Joh., Hausverw., Todlebenboul. 7.
— Jur, Dw., Schulenstr. 36W5.
— Pet., Maurer, Schreyenbusch 1,8.
Lapsee, Mart., Hsb., Pokrowstr. 11.
Lapsenit, Alex. Joh.', Buchhltr., Säulenstr. 70W25.
— K., Bauuntern., Waisenstr. 7W54.
Lapsin, Alex., Lieferant, Revalerstr. 84.
— Anna, Wwe., Mitauer Ch. 39.
— Dora, Hsbn., Amalienstr. 7.
— Ed., Provisor, Suworowstr. 108W13.
— Emil Jak.', Masch.-Mstr., Marienstr. 127.
— Fritz, Hsb., Ernestinenstr. 13.
— Heinr., Bäcker, 1. Weidendamm 1.
— J., Peitaustr. 10W5.
— J., Schndr., Malerstr. 16W2.
— Jak., Hsb., Amalienstr. 11.
— Jak., Speichermstr., Grenzstr. 2aW10.
— Jak., Wächter, Bauske. Str. 57.
— Jak., Zimmerm., Amalienstr.11, W.8.
— Jan, Stauer, Bienenstr. 19, W. 5.
— Joh., Schmied, Antonienstr. 15.
— Karl, Setzer, Matthäistr. 71, W. 23.
— Mar., Hdlr., Pokrowstr. 22W8.
— Mart., Briestr., Bienenstr. 19.
— Pet., Landw., Atlasstr. 9W3.
— Pet., Maler, Oskarstr. 1, W. 9.
— Rob., Maler, Helenenstr. 18W22.
— Rosal., Wäsch., Pernauer Str.11W18
— Theof. Theof.', Revieraufs., Sommerstr. 1.
Lapsit, Al. Paw.', Fb., Dorotheenstr.21.
— Karl, Amts-Schornsteinfeg.-Mstr., Dünaburger Str. 23.
Lapskaln, Indr., Schndr., Ballastd. 60.
— Ernst, Klempner, Dorotheenstr. 43.
Laptjew, Anna, Wwe., Mühlgrabener Str. 4, W. 6.
— Mich., Hdlr., Säulenstr. 46, W. 14.
— Mich. Dmitr.', Buchhdlr., Dünaburger Str. 10W6.
Laptschinski, Alex., Buchdr., Nikolaistr.64
— Jos., Priv., Nikolaistr. 64W2.
— Nik. Jos.', Gürtler, Nikolaistr. 64W2.
Laptschis, Oss., Fuhrm.-W., Wolmarsche Str. 18W2.
Laptschuk, Andr., Schl., Wolmar. Str.26
Lapuchin, Jw., Schloss., Grabenstr. 47W1
Lapun, Jank., Schlosser, Mosk. Str. 37.
— Abr., Maler, Smolensk. Str. 9W27.
Lapzewitsch, Karl, Bäcker, Jakobstädt. Str. 13W8.
de Lara, D. L., Dr. jur., Jakobsstr. 5.
Lardon, Alex., Techn., Suworowstr. 61.
— Joh., Masch., Wenden. Str. 5W27.
— Jul. Gust.', Hg., Blumenstr. 1W31.
Lareiko, Feod., Gend., Theringer Str.10
Larionow, Alex., Hsb., Bergstr. 64.
— Alex., Tschlr., Bergstr. 64.
— Ant., Tschlr., Finkenstr. 1.
— Dm. Jw.', Reichsb.-Bmt., Säulenstr. 59W26.
— Grig., Gärtner, Mosk. Str. 7W16.
— Jewd., Wwe., Dünaburger Str. 15.
— Kath., Wwe., Frisöse, Bienenstr. 13.
— Konst. Wass.', Artellschtschik, Säulenstr. 49.
— Mel., Kol.-Hdl., Wolmarsche Str. 39.

Karl Grünberg, Die besten Gummireifen der Welt.
Matthäistr. № 54, im eigenen Hause. Telephon № 2402

Eigene Filialen: Alexanderstr. 40, Telefon 4707. Basteihof, Sandstr. 31
:-: Dorpater Strasse Nr. 15/17, Telefon 483 :-:

Karl Grünberg, Die besten Gummireifen der Welt.
Matthäistr. № 54, im eigenen Hause. Telephon № 2402.

— Nad., Modistin, Newastr. 26, Q. 70.
— Pet. Mich.', Priv.-Elementarschule, Brunnenstr. 6W2.
— Wilh., Wwe., Mühlenstr. 5. W. 21.
Larmann, Gust., Frisör-Amtsmstr., Inh. d. Frisirsalons „Hygiene", Wallstr. 21, ☎ 4213.
Larsen, Emma, Wwe., Konv. z. hl. G. 11
Larson, Ed., Tschlr., Fuhrmannsstr. 39.
Larssen, Ellinor, Frl., Pens., Schulenstr. 32W9, ☎ 5782.
— Konst., Dr.-Wwe., Dorpater Str. 56.

And. Larsson, 1. G., Getreide-Export- u. Kommissionsgesch., Inh.: Herm. Jochumsen, Domplatz 15, ☎ 489.
Anders Larsson, 2. G., Nikolaistr. 23.
Larsson, Anders, Titulär-Konsul (von Schweden) Glied des Börsenkomitees, Direktor der Rigaschen Börsenbank, Präs. d. Direktion d. Jutemanufaktur, Nikolaistr. 23, W. 7, ☎ 1337.
Lasar, Mark., Hdlr., Moskauer Str. 32.
Lasarew, E., Frau, Karolinenstr. 8W24.
— Alex. Sachar', Bahnbmt., Turgenjewstr. 8W1.
— Jw., Maurer, Smolensk. Str. 9W39.
— Matw., Masch., Kathol. Str. 1W17.
Lasarowitsch, Jw., Frisörgesch., Bergstr.1
Lasatschonok, Paw., Hsb., Saßmacken. Str. 10.
Lasch, Herm., Gutsbesitzer, im Sommer: Löwenruh pr. Kokenhusen, im Winter: Elisabethstr. 9aW8.
Laschak, Pet., Küfer, alte Mitauer Str.7
— Jan, Dreher, alte Mitauer Str. 7W2
Laschal, Theod., Schlosser, Marienstr.123
Laschinsky, Adolf, Amts-Schuhm.-Mstr., Lagerstr. 2.
— Wilh., Hsb., Moorstr. 42.
Laschkewitsch, E., Bmt., Suworowstr. 10.

G.G.Laschkow
(gegründet **1858.**)
Neustrasse 37, Tel. 541
Inhaber:
Johann Laschkow.
Mehl-, Zucker- und Kolonialwaren-Handlung.
En gros und En détail
Import und Lager
von
amerikanischem u. holländischem Schmalz
sowie
schottischer und norwegischer Heringe.

G. G. Laschkow, 1. G., Tabak, Petroleum, Material- und Kolonial-Waaren, Inh.: Iwan Laschkow, Neustr. 37, ☎ 541.
Laschkow, Elis., Wwe., Seestr. 15W4.
— Jak., Restaurat., Mosk. Str. 42.
— Jwan G., Inh. der Firma G. G. Laschkow, Stadtverordn., Dir. der Stadtspark. u. d. Lomb., Neustr. 37.
— Mart., Hg., Rumpenhofsche Str. 21.
— Mich. G., Kfm., Alexanderstr. 74.

— Pel. Mar., Wwe., Hsbn., Alexanderstr. 74, W. 5.
Laschkowski, Andr., Schndr., Dünaburger Str. 45W7.
Laschnew, Jw., Kol.-Hdl., 2. Weidendamm 21.
Laschnikow, Hel., Kwh., Dünaburg. Str.5
Lasda, Anna, Hsbn., Kandauer Str. 31.
— Alide, Hgn., Revaler Str. 88W5.
— E., Restaurat., Schmiedestr. 70W4.
— Jan, Agent, Sappeurstr. 1aW47.
— Jurre, Wächter, Friedrichstr. 2.
— Reinh., Hsb., Lubahnsche Str. 35.
— W. J., Untermstr., Matthäistr. 32W17
Lasde, Aug., Feilenh., Petersb. Ch. 71
— Anna, Wwe., Dünamünd. Str. 32.
— Emilie, Schndrn., Taubenstr. 39W11.
— G. Ernst', Maurer, Torgel. Str.10
— Jul., Hdlr., Schlocksche Str. 32.
— Karl, Töpfer, Wenden. St.23, W.29
— Pet., Butterhdlr., Karolinenstr. 25.
Lasdeneek, R., Montör, Mittelstr.9W16.
Lasdeneet, Anna, Wwe., Rodenp. Str.46
Lasdin, A., Artellschtsch., Reval. Str. 28
— Adele, Wwe., Sprenkstr. 4W18.
— Alw., Wwe., Marienstr. 66W23.
— Andr., Hsb., Sternstr. 17, W. 5.
— Andr., Tschlr., Marienstr. 128.
— Aug., Diener, Karolinenstr. 38W9.
— Aug., Maurer, Färberstr. 6aW37.
— Aug., Maurer, Spargelstr. 10W12.
— Aug., Mech., Wolmar. Str. 32W18.
— Aug., Steinh., kl. Bärenstr. 9W15.
— Aug., Zimmerm., Helenenstr.27W38.
— Aug. Marz', Tschlr., Nikolaistr.69bW1
— Ed., Fb., Alexanderstr. 174W48.
— Ed., Magazinverw., Matthäistr. 131.
— Ed., Tschlr., Spargelstr. 5W25.
— Ed., Vorarb., Unionstr. 19W44.
— Ella, Frl., Sprenkstr. 9W27.
— Ernst, Diener, Malerstr. 5W4.
— Ernst, Polier, Revaler Str. 70W29.
— Eveline, Schndrn., Dorp. Str. 18.
— Frieder., Wwe., Pionierstr. 1W8.
— G., Hg., Suworowstr. 31aW13.
— Georg Er., Techn., Erbsenstr. 7W28.
— Heinr. Joh.', Bmt., Mühlenstr. 37.
— J., Hdlr., Marienmühlenstr. 10W18.
— Jak., Fleischhdl.: Mühlenstr. 84, ☎ 6094.
— Jak., Hsb., Katholische Str. 34W32.
— Jak., Makthdlr., Alexanderstr.144W30
— Jak., Molkereibmt., Ritterstr. 39W3.
— Jak., Tschlr., Spargelstr. 5W15.
— Jak. M., Untermstr., Rumpenhöffche Str. 6W3.
— Jan, Dw., Säulenstr. 36W24.
— Jan, Fleischhdl., Mühlenstr. 28.
— Jan, Gärtner, Mühlenstr. 135, W. 3.
— Jan, Maurer, Soldatenstr. 4W11.
— Jan, Stauer, Pernauer Str. 23aW28
— Jan, Waschanst., Marienstr. 110W26.
— Jeannot, Kwh., Revaler Str. 34.
— Joh., Fabr.-Bmt., Lagerstr. 59.
— Joh., Fb., Sternstr. 22W8.
— Joh., Fleischer, Mühlenstr. 86W2.
— Joh., Schlosser, Emmastr. 29.
— Joh., Vorarb., Waffenstr. 14W7.
— Joh. Dav.', Fabrikant, Marienstr.30
— Jul., Wwe., Hsbn., Petersb. Ch.125
— Jur, Dw., Turgenjewstr. 5.
— Jur., Hsb., Soldatenstr. 8, Q. 1.
— Jur., Hsb., Theringensche Str. 15.
— Jur., Zimmerm., Sofienstr. 4W32
— Juri, Dir. d. Livl. Ges. gegens. Kred., Stadtverordn., Rechtsanw.-Büro, Kalkstr. 7, Spr. $9\frac{1}{2}$—11, wohnt Elisabethstr. 13W4.

— Karl, Hsb., Wolgund. Str. 10.
— Karl, Kol.-Hdl., Alexanderstr. 176
— Karl, Masch., Bikkern. Str. 47W13
— Karl, Maurer, Petersb. Ch. 125W
— Karl, Maurer, Sprenkstr. 34bW16
— Karl, Mech., Dorpaterstr. 18, ☎ 57
— Karl, Priv., Nikolaistr. 64W5.
— Karl, Schlosser, Matthäistr. 99W15
— Karl J., Werkmstr., Suworowstr.
— Karl Pet.', Elektrotechn., Charlott
str. 36W1.
— Krist., Zimmerm., Ritterstr. 30W3
— Lise, Hdlrn., Rumpenhöf. Str. 19
— Ludw., Dw., Münstereistr. 4W11.
— Marie, Milchhdlrn., Revalerstr. 5
— Marie, Wwe., Friedensstr. 35, W.
— Mart., Hsb., Appusensche Str. 18
— Mikk., Hdlr., Karolinenstr. 39, W.
— Mik., Heu- u. Haferhdl. Nikolaistr.
— Nik., Bierniederl. Sprenkstr. 61.
— Osk., Techn., Matthäistr. 65W10.
— P., Hg., Gertrudstr. 40W19.
— P., Obermontör, Alexanderstr. 135
— Pet., Kutscher, alte Mitauer Str.
— Pet., Maurer, Revaler Str. 75W
— Pet., Schndr., Artilleriestr. 36W7.
— Rein, Pumpenm., Windstr. 24aW6
— Reinh., Feilenh., Wenden. Str. 2W
— Rob., Maler, Gertrudstr. 95W4.
— Rob., Schlosser, Rumpenhöf. Str.
— Rud., Strb.-Bmt., Marienstr. 74W
— Theod., Hg, Alexanderstr. 135W2.
— Vikt. Jw.', Rechtsanw.-Geh., D
pater Str. 6/8W19, ☎ 6866.
— Wold., Musiker, Suworowstr. 80.
Lasding, Joh. Georg', Kontorbmt., P
luccistr. 7W15.
— Karl, Muckenholm. Str. 1.
Lasdneek, Rud. Rud.', Königsstr. 3W1
Lasdowsky, Jur, Hsb., Wolmar. Str.
Lasduseed, Joh., Schlosser, Säulenstr.
Laser, Jan, Masch., Schreyenbusch 9
— Leiser, Tapez., Kalkstr. 12W2.
— Oscher, Hdlr., Elisabethstr. 22W24.
Laserew, Theod., Hausverw., Alexand
str. 130, W. 8.
Lasersohn, Schliom, Lederhdlr., Reva
Str. 28W13.
— Chaje, Wwe., Moskauer Str. 95.
— Schl., Lederw.-Hdlg., Revaler St.
Lashewnik, B., Stanzer, Revaler Str.
Laske, Elise, Vorst. d. Kleinkinder-Bewa
anst., Kalnezeemsche Str. 25.
— Mart. Nik.', Buchhltr., Zementfab
Poderaa.
Laskejew, Nik. Jw.', Bahnbmt., Bahn
Kriegshospital.
Laski, Anna, Wwe., Mitauer Ch. 10
— Maurycy Georg', Jng.-Techn., Di
Dir. d. A.-G. f. Flachs- und Ju
manufakt., Elisabethstr. 29.
Laskin, kl. Kommunikationsstr. 1.
Laslett, William Henry, Bevollm.
Firma Burt, Boulton & Haywo
Albertstr. 12, W. 3, ☎ 2397.
Lasn, G., Tschlr., Elisabethstr. 31, Q.
Lasneek, Jan, Schlosser, Kaugern. Str.
Lasowik, Sofie, Frl., Friedensstr. 12W
Lasowski, Konst., Fuhrm., Salwen. Str.
— Jw. Mich.', Auff., Ritterstr. 30W7.
— N. J., Holzhdlr., Newastr. 29W9.
☎ 7008.
— Stan., Schlosser, Tulasche Str. 2
Laß, Alex., Maler, Kaugern. Str. 1.
— E., Wwe., Gertrudstr. 80W2.
— Ed., Fuhrm., Wolmar. Str. 45W8
— Georg, Expreß, Revaler Str. 62W
— J., Dw., Münzstr. 4W4.

Jaeger & Co., Destillatur, Sünderstrasse Nr. 30
Telefon 60

— J., Tschlr., Revaler Str. 82, W. 2.
— Jan, Brauer, Adselsche Str. 7W3.
— Jan, Mehlhdlr., Kandauer Str. 1a.
— Jan, Schndr., Wolmar. Str. 17W16.
— Joh., Bmt., Rodenpois. Str. 15W9.
— Jur., Priv., Graßstr. 12a.
— Jw., Korbm., Segelstr. 11.
— Jw., Wächter, Marienstr. 70W62.
— K., Wwe., Atgasen. Weg. 3W3.
— Karl, Dw., Suworowstr. 71W5.
— Karl, Hdlr., Dünamünd. Str. 45.
— Konstanze, Hebamme, Marienstr. 112.
— Mik., Expreß, Rabenstr. 3W18.
— Paul, Tschlr., Sprenkstr. 63, W. 10.
— Pet., Hsb., kl. Vegesacksholm 48.
— Pet., Kalfaktor, Suworowstr. 71.
— Pet. Ernst', Bankbote, Dorotheenstr. 8aW9.
— Pet. Pet.', Reporter, Gertrudstr. 32, W5, ⊶ 7076.
— Rob., Hg., Kirchenstr. 23W1.
— Sander, Hausverw., Ritterstr. 107W1.
— Sim., Schiffskapt., Suworowstr. 104
Lassar, Alex., Wwe., Suworowstr. 51b.
Laßberg, R., Agent, Theaterstr. 1, W.4.
Lasse, Karl, Kwh., Hasenholm. Ufer 19.
— Ludw., Agent, Dorpater Str. 57W50.
v. Lassenius, Sofie, Frl., Taubenstr. 26.
Lassits, Jndr., Hsb., Wolgund. Str. 86.
— Andr., Dw., Alexanderstr. 184.
— Andr. Jur', Brothdl., Gertrudstr. 53
— Fritz, Bäcker, Alexanderstr. 109W37.
— J., Kwh., Elisabethstr. 103.
— Joh., Bmt., Romanowstr. 42W6.
— Joh., Schmied, Antonienstr. 15.
— Joh., Tschlr., Petersb. Ch. 64, W. 8.
— Karl, Former, Petersb. Ch. 22bW10.
— Mart., Wächter, Alexanderstr. 184.
Lassit, Alfr., Dw., Gertrudstr. 13.

Fr. Lassmann,
Blumen-, Gemüse- und diverse ökonomische Samen,
Alexander - Boulevard 1.
neben dem Hôtel Impérial.

Fr. Lassmann, 2. G., Sämereien, Jnh.: Friedr. Laßmann, Alexanderboul. 1, ⊶ 963.
Laßmann, A., Dw., kl. Königsstr. 8.
— A., Mehlhdl., Steinstr. 26.
— Alex. Joh.', Küterstr. 12W2.
— Anna, Frl., Annenhöf. Str. 4.
— Anna, Hsb., Dorotheenstr. 3, Q. 1.
— Anna, Schndrn., Eugenienstr. 6.
— Anna, Wwe., Artilleriestr. 39W14.
— Anna, Wwe., Bersohnsche Str. 6.
— Anna, Wwe., Sprenkstr. 43W22.
— Aug. Pet.', Bahnbmt., Marienstr. 13
— Dora, Wwe., Parkstr. 1a.
— E., Hg., Mühlenstr. 107W21.
— Elise, Verk., Maurerstr. 3, W. 7.
— Ernst, Schndr., Marienstr. 78W5.
— Fr., Jnh. dieser Firma, Dir. d. Livl. Ges. gegenseit. Kredits, Thronfolgerboul. 17, W. 5.
— Franz, Mälzer, Ritterstr. 44, W. 50.
— Fritz, Hsb., Appusensche Str. 45.
— Fritz, Hsb., Kandauer Str. 56.
— Fritz, Schmied, Pionierstr. 1W4.
— Fritz, Vorarb., Kalugasche Str. 19.
— Gust., Hsb., Kartoffelstr. 2.
— Gust. Karl', Fb., Grabenstr. 31a.
— H., Telegr.-Bmt., Schlocksche Str. 64
— Hans, Kassirer, Grabenstr. 5, W. 8.
— Heinr., Koch., Eugenienstr. 6.
— J., Kesselschmied, Wenden. Str. 8W11
— Jak., Hausverw., Alexanderstr. 149.
— Jak. Pet.', Schuhm., Säulenstr. 72.
— Jan, Schlosser, Rodenpoiser Str.1W25
— Jan, Schuhm., Moskauer Str. 211W4
— Jan, Zimmerm., Adlerstr. 6, W. 3.
— Ilse, Schndrn., Karolinenstr. 38W10.
— Jndr., Schlosser, Polangen. Str. 3
— Joh., Schlosser, Maurerstr. 3W7.
— Joh., Tschlr., Ritterstr. 151, W. 1.
— Joh., Tschlr., Unionstr. 5W18.
— Jul., Wwe., Adlerstr. 12a.
— Jurre, Dw., Schwimmstr. 23.
— Jur, Fuhrm., Sprenkstr. 49W4.
— Karl, Auss., Bärenstr. 9W22.
— Karl, Brauer, Alexanderstr. 168W9.
— Karl, Hdlr., Marienstr. 113W34.
— Karl, Lsb., Stintseestr. 23.
— Karl, Maler, Helenenstr. 15W11.
— Karl, Schlosser, Holmstr. 9.
— Karl, Stauer, Grabenstr. 31a.
— Karl Hans', Hg., kl. Münzstr. 5W2.
— Karol., Verw., Slavenstr. 1W1.
— Kath., Wwe., Bärenstr. 20, W. 7.
— Kath., Wwe., Moorstr. 5.
— Kath., Wwe., Pens., Alexanderstr. 33.
— Konst. Jur.', Speicherarb., Matthäistr. 73, W. 22.
— Krisch, Dw., Mosk. Str. 24W5.
— Krisch, Schndr., Marienstr. 91W6.
— Krisch, Vorarb., Milchstr. 16W5.
— Krisch, Vorarb., Katharinend. 20a.
— M., Schuhm., Moskauer Str. 211.
— Marie, Frl., Ritterstr. 28W12.
— Marie, Kol.-Hdl., Mühlenstr. 15.
— Mich., Zimmerm., Hilfsstr. 13W25.
— Mik., Kwh., Matthäistr. 97W3.
— Minna, Wwe., kl. Vegesacksholm 11.
— Otto, Gärtner, Schreyenbusch 6,13.
— Otto, Maurer, Revaler Str. 57e.
— Paul, Schriftsteller, Sekr. d. Rig. Abt. d. Kais. Russ. Gartenbauver., Alexanderboulev. 1.
— Pet., Drechsler, Alexanderstr. 145.
— Pet., Dw., Kalnezeem. Str. 3.
— Pet., Hdlr., Bauskesche Str. 9.
— Pet., Priv., Annenhöf. Str. 4.
— Pet. Fritz', Vorarb., Wenden. Str.7.
— Pet. Jan', Hg., Matthäistr. 18W25.
— Sim., Tschlr., Matthäistr. 83, W. 12.
— Tamj., Bmt., kl. Lagerstr. 40.
— Theod., Zeichner, Alexanderstr. 149.
— Trine, Wwe., Friedensstr. 29, W. 14.
— W., Schneidermstr., Theaterboul.7W1, ⊶ 4177.
— Wilh., Hgn., Dorpater Str. 63W12a.
— W. Ernst', Töpfer, Dorotheenstr. 35.

W. Lassmann
Englisches Herren-garderoben-Geschäft
Theater-Boulevard Nr. 7,
Telefon 4177.

Lassmanowitsch, Kas., Kassir., kl. Palissadenstr. 21W18.
Lasson, Carlo, Bankbmt., Newastr. 7W6.
— Max., Mech., Suworowstr. 39W21.
Lastowka, Kalina, Zimm., Sadownikowstr. 39W43.
Lastowski, Ed., Schlosser, Peterholmstr.7
— Herta, Kassir., Peterholmstr. 7W13.
Lasurin, Mich., Schiffskapt., Ballastd. 32
Later, Joss., Klempn., Katharinenstr. 2.
Laitsch, Dav., Mech., Bullen. Str. 7a.
Latonas, Tom., Schmied, Konradstr. 12.
Latowski, Matth., Maler, Seestr. 11W4.
Latozki, Kath., Wwe., Ritterstr. 77, W. 30
Latsche, Anna, Frl., Gertrudstr. 34W5.
Latt, Aron, Fleischer, Romanowstr. 94.
— Elias, Makler, Moskauer Str. 53, W. 6.
— Gedalje, Hdlr., Alexanderstr, 85W1.
— Menucha, Hdlr., Porchower Str. 2W2
— S., Hdlr., Kurmanowstr. 1W3.
— Sam., Agent, Mühlenstr. 107W2.
Latter, B., Klempnerei, Jakobsstr. 28.
Lattewitz, Alex. Joh., Vers.-Bmt., Ritterstr. 75aW12.
— Joh., Fb., Ritterstr. 75aW12.
— R., Maschinenb., Artilleriestr. 68W13
Latting, Karl, Hsb., Unionstr. 59.
Latuschinski, Vikt., Kfm., Vegesacksh. 11.
Latuta, Stan., Schaffn., Jakobstädt.Str.1
„Latwija", Redaktion u. Expedition: Architektenstr. 1, ⊶ 4609, Druckerei: Pauluccistr. 15, ⊶ 3571.
Latwija, lett. Hilfsverein, Dorpat. Str.6
Latweet, Joh., Sattler, Pernau. Str. 35
Latwei, Jan, Schlosser, kl. Vegesacksh.8.
Latwenas, Jos., Tschlr., Talstr. 7.
Latwinas, Matw., Schndr., Gesellenstr. 29W27.
Latwis, Joh., Religionslehr., Katholische Str. 21.
— K., Bahnbmt., Trinitatisstr. 14W10.
Latyschew, Nik., Hsb., Kinematogr.-Bes., Mitauer Ch. 10, ⊶ 5391, Gymnastikstr. 24a, ⊶ 5371.
Latz. Sieh auch Lahz.
— P., Hdlrn., Riesingstr. 8, ⊶ 5073.
Latze, J., Platzmstr., Dünamünd. Str.34
Latzky, Elias, Hsb., Rancksdamm 3.
— Isr., Kfm., Grabenstr. 5W11, ⊶ 4316
Lau, E., Kupferschm.-Mstr., Romanowstr. 48.
— Mech.-Werkst., Hospitalstr. 28.
— Eugenie, Fbn., Newastr. 11W23.
— Ferd. Hugo', Bankbmt., Säulenstr. 8.
— Georg, Holzbearb.-Anst., Hospitalstr.28, wohnt Mühlenstr. 3aW20.
— Hugo, Spark.-Bmt., Kravatten- und Wäschehdl., Stegstr. 2.
— Jenny, geb. Bührmann, Säulenstr. 8
— Joh., Wwe., Romanowstr. 48, W. 7.
— John Joh.', Dünamünd. Str. 20aW4.
— Karl, Rendant d. Börsenkom., Newastr. 11W23.
— Kas., Werkmstr., Ringen. Str. 6.
— Max, Maler, Domplatz 15W4.
— Olymp., Frau, Suworowstr. 82W4.
— Paul, Tapeziermstr., Pferdestr. 21
Laua, Emilie, Schndrn., Ritterstr.75bW30

E. LAUBE
Architekt.
Romanowstr. 70a, W. 2.
Tel. 4013. Sprechst. 11—12.

Laube, Eug. Theod.', Architekt, Doz. am Polyt., Romanowstr. 70a, ⊶ 4013.
— Joh., Kol.-Hdl., Lubahn. Str. 19.
— Joh., Schlosser, Ritterstr. 72W40.
— Karl, Tschlr., Hospitalstr. 11.

Karl Grünberg, Matthäistr. № 54, im eigenen Hause. Telephon № 2402
Die besten Gummireifen der Welt.

Alle Sorten Schnäpse: Kümmel, Pomeranzen, engl. Bitter, Kirsch, Pfefferminz, Njeshinskaja, Rjabinowka, Rig. Balsam usw.

Karl Grünberg, Matthäistr. № 54, im eigenen Hause. Telephon № 2402. Die besten Gummireifen der Welt.

— Lena, Wwe. Revaler Str. 40W22.
— Paul, Schuhm., Wenden. Str. 43W5.
— Th., Hsb., Fuhrmannsstr. 1.
Lauberg, Pet., Maurer, Meinhardstr. 1a.
Laubert, Jak., Hdlr., Thüringen. Str. 43.
— Gottl., Frl., Dorpater Str. 45W8.
— Hgn., Jungfernstr. 5W7.
— Hans, Maurer, Atlasstr. 19W6.
— J., Hsb., Holzhdl., Schreyenb. 1,30a
— Sam. Joh.', Techn.-Dir. d. Russ.-Rhein. Bleifarbenfabrik., Alexanderstr. 64W34.
Laubmann. Sieh auch Laupmann.
— Karl Friedr.', Bürobmt., Pokrowstr.15
Lauda, Joh., Glasm.-Mstr., Dünamünd. Str. 36, W. 1.
Laudanski, Joh., Vorarb., Simonstr. 3W4
— Karl, Schlosser, Hapsaler Str. 8W6.
Laudin, Herm., Bäcker, Matthäistr. 141.
Laudon, W., Maurer, Kalnezeem. Str.67
Laudurg, Rom., Hg., Magnusholm.
Laue, Emil., Wwe., Romanowstr. 63W13
— Hans, Maler, Artilleriestr. 50W15.
Lauenstein, Ella, Hgn., Mühlenstr. 91.
— Rud., Bäckerei, Dünaburger Str. 60.
Lauer, Adam, Hdlr., Revaler Str. 50W7.
Laufhan, L., Frl., Suworowstr. 12.
Laufmann, Adam, Zimmerm., Schreyenbusch 5,18a.
Lauga, Mart., Vorarb., Petersb. Ch.24a
Laugal, Ans, Vorarb., Scharrenstr. 25.
— Arn., Hsb., Wolgundsche Str. 104.
— Ernst, Exped., Bärenstr. 12W11.
— Joh. Georg', Bankbmt., Pferdestr. 25
— K., Kutscher, Mitauer Ch. 10.
— Rob. Hans', Kb., Scharrenstr. 25W17.
Lauge, Ed. Jak.', Stationsvorst.-Geh., Gogolstr. 7W14.
— Karl, Fischer, kl. Vegesacksh. 22W16
Laughlin, Horace, Lehrer d. französischen Sprache, Königsstr. 8W5.
Laugin, Edg., Bmt., Wenden. Str. 43W4.
Laukalej, E., Maler, Marienstr. 80W13.
Laukbrauzei, Th. A., Hsb., Färberstr. 16
Lauke, Karl, Schuhm., Romanowstr.50.
E. Laukedrey, 2. G., Uniformirungsgesch., Inh.: Ernst Laukedrey, Münzstr. 12, ☎ 2361.
Laukedrey, Ernst, Inh. d. Firma E. Laukedrey, Rosenstr. 13, W. 7.
Laukis, Ant., Bahnbmt., kl. Altonaer Str. 17W9.
Laukisch, Paul, Former, kl. Lubahn. St 4
Laukmann, Ew., Dw., Jesuskirchenstr. 10.
— Hans, Maurer, Säulenstr. 98W10.
— Joh., Saalmstr., Lange Str. 11.
Lauks, A., Stallmstr., Krusenhöf. Str.5
Lauksar, Jan, Maler, Wolmar. Str.27.
Laukjarg, Joh., Rentn., Pauluccistr. 19.
Laukschenis, Paul., Wwe., Reeperstr. 5.
Laukusch, Pet., Zimmerm., Rumpenhöfsche Str. 23W18.
Laumann, Ans, Dw., Säulenstr. 20.
— A., Dw., Neustr. 19W4.
— Andr., Former, Marienburger Str.5
— Anna, Frau, Lärmstr. 7, W. 1.
— Grete, Hsbn., Kalnezeem. Str. 141.
— Jan, Bmt., Kalnezeem. Str. 141.
— Karl, Former, Mühlenstr. 3a, W. 21.
— Karl, Kfm., Valentinstr. 1.
— Lisa, Wwe., Hsb., Invalidenstr. 1.
— Mart., Tschlr., Friedensstr. 35.
Launag, Alfr., Student, Plettenbergstr. 6.
— Ans, Elektrotechn., Weißenhöf. Str.3
— Ant., Geschäftsf. d. Ges. „Konsum", Mühlenstr. 68W2.
— Dav., Sattler, Atlasstr. 15W4.
— Jak., Stauer, Moskauer Str. 104.
— L., Kwh., Rodenpoiser Str. 11.
— Vikt. Dav.', Hg., Atlasstr. 15W4.
Launert, Edm., Strb.-Kontrol., Revaler Str. 18.
— Friedr., Feldmesser, Revaler Str. 45.
— Marie, Frau, Säulenstr. 4.
— E. Rob.', Bahnbmt., kl. Schmiedestr. 11W5.
W. Laupmann, 2. G., Konditorei, Inh.: Friedr. W. Laupmann, Weberstr. 18, ☎ 2559.
Laupmann. Sieh auch Laubmann.
— Wilh., Konditor-Amtsmstr., Inh. d. Firma W. Laupmann, Kurmanowstr. 20bW7.
Laur, Fritz, Klempner, Essenhöf. Str.10.
— Fritz, Bürodiener, 2. Weidendamm 1a
— Pet., Sattler, Rabenstr. 4W26.
Laure, Jan, Bierhdl., Artilleriestr. 64W1
— Ans, Maurer, Alexanderstr. 49.
— Jan, Vorarb., alte Mitauer Str. 25.
— Karl, Hdlr., Obststr. 10, W. 12.
— Marie, Frau, kl. Altonaer Str. 2.
— Maria, Wwe., Artilleriestr. 54W4
— Wilh., Schndr., Marienstr. 110W33.
Lauren, Nik., Schlosser, Trinitatisstr. 18
Laurenstein, Alex., Hsb., Amts-Bäckermstr., Petersb. Ch. 24aW1, ☎ 5490.
— Wally, Hgn., Petersb. Ch. 24W4.
Laurenti, Kar, Wwe, Bartausche Str.9
John Laurentz, 1. G., Spedit., Klarir. u. Agent., Inh.: Rich. John' Laurentz, Prok.: Adolf Adolf' Hein, Koll.-Prok.: Ed. Joh.' Kielstropp u. Felix Pet.' Wallner, Küterstr. 1.
☎ 163 Spedition.
☎ 2063 Agentur
☎ 3584 Prokurist Hein.
☎ 2284 R. Laurentz privat.
Laurentz, Harald, Arzt, Spr. 9—11 und 5—6, Schloßstr. 13, W. 6, ☎ 3328. Unbemitt. Mont. u. Donnerst. 4—5, kl. Jungfernstr. 2.
— Rich. John', Aeltester Großer Gilde, Inh. d. Firma John Laurentz, Mitinh. d. Firmen Ed. Bruns u. Ko. u. Amerikan. Balt. Lederwerke, Dir. d. Stadt-Diskontob., Todlebenboul. 6W6, ☎ 1498.
— Herb. Rich.', Klarierer, Todlebenboul. 6W6.
— John, Prokur. der Firma J. C. Jessen, Schloßstr. 18, W. 3.
Lauretzki, Iw., Fleisch., Charlottenstr.30a
Laurin, Ernst, Hsb., Michaelstr. 12.
— Jan, Schmied, Zeltstr. 6W2.
— Krisch Jan', Schmiedemstr., Mitauer Ch. 36.
— P., Schmied, alte Mitauer Str. 13.
— Rob. Krisch', Schmied, Mit. Ch. 36
Laurinowitsch, Adam, Rohrleg., Suworowstr. 92W5.
Lauris, Alfr., Montör, Rodenpois. Str.5
— Anna, Frl., Mühlenstr. 92W9.
— Jak., Schmied, Unionstr. 26aW21.
— Jos., Schndr., Gertrudstr. 56W31.
— Jul., Tschlr., Petersb. Ch. 126.
— Karl, Kol.-Hdl., Kaukas. Str. 18.
Laursohn, Joh., Ing.-Mech., Romanowstr. 27W8, ☎ 1843.
— Dor., Marienstr. 4aW4.
— Th., Kellner, Marienstr. 4a, W. 14.
Laurusschanis, Iw., Laborant, Mühlgrab. Str. 9W6.
Laury, Emil Joh.', Fb., Gertrudstr.14W6
Lausche, K., Schmied, Matthäistr.87W
— P., Frisörgesch., Revaler Str. 66W
— Wold. Pet.', Bäcker, Feldstr. 5W4.
Lausemann, Pet., Fuhrm., Reval. Str.
Lauska, A., Hdlr., Marienstr. 17, W.
Lauski, Aug., Zimm., Jarosl. Str. 6W
Lausmann, Jan, Schlosser, Birkenstr.
Laussis, Krist., Portier, Dünamündsche Str. 51.
Laußmann, Aug. Heinr.', Inh. d. Ru... Balt. Schiffswerft, Alt-Mühlgrab... ☎ 2130.
Lausum, Jan, Kutscher, Mühlenstr.
— Ans, Schlosser, Dünaburger Str.
Lautenbach, J., Fuhrm., Reval. Str.
Lauterbach, Anna, Wwe., Hirtenstr. 1W
— Karl, Hg., Hirtenstr. 1W14.
Lauterer, Eduard, Schndr.-Mstr., Wall... 30, Wohn.: Sprenkstr. 59.
Lautmann, Heinr. Ed.', Ing., Puschk... boul. 10, W. 18, ☎ 2140.
Lautschunas, Jos., Weber, Konradstr.
Lautz, Andr., Delik.-Hdl., Gertrudstr.1...
— Alf. Jan', Kellner, Sprenkstr. 69W
— Anna u. Berta, Gertrudst. 87W6.
— Friedr., Rentn., Marienstr. 70W1
— Jak., Expreß, Romanowstr. 77W5.
— Jan, Hg., Romanowstr. 31W12.
— Joh., Amts-Töpfermstr., Marienstr. W1, ☎ 2127.
— Joh. Gotil.', Kontordiener. Elisabethstr. 18W6.
— Karl, Expreß, Bienenstr. 11W16.
— Karl, Untermstr., Stintseestr. 13W
— Lisette, Aufw., Sprenkstr. 69W27.
— Pet., Schndr., Gertrudstr. 57W13.
— Rich., Töpfermstr., Artilleriestr.
— Sascha, Postbmt., Matthäistr. 41W
Jahn Lauwa, 2. G., Manufakt.-W., In... Jan Lauwa, Alexanderstr. 64, ☎ 6... Dorpater Str. 33, ☎ 5207.
Lauwa, Jan, Inh. d. Firma Jahn Lau... Alexanderstr. 60W4.
— Joh. Jak.', Hg., Alexanderstr. 18...
— Karl, Masch., Zitadelle 4.
— Marie, Wwe., Altenburger Str. 10
Lauzeneek, Georg, Artilleriestr. 48W1...
Lauzin, Karl, Student, Marienstr. 16
— Karl, Vorarb., 1. Weidendamm 3
Lauzing, P., Buchhltr., Ernestinenstr.
Lauzmann, Pet., Schuhm., Alexand... str. 161W14.
Law, James, Spinnmstr., Nußstr. 7.
Lawan, Paul., Wwe., Säulenstr. 93W
Lawcewicz, Off., Hsb., Altrahden. Str.
— Adam, Schuhm., Mitauer Ch. 39.
Lawdanski, Hel. Jos.', Bahnbmt., K... chenstr. 41, W. 1.
— A., Telegr., Hirtenstr. 1W17.
— Franz, Bmt., Dorpater Str. 68W
— Marie, Frl., Kirchenstr. 41W1.
— Wit. Franz', Fb., Dorpater Str.
— Wlad., Schuhm., Mosk. Str. 11...
Lawe, Joh., Bäckerei, Schiffsstr. ☎ 7226.
Lawendel, Jak., Schlosser, Unionstr.
Laweneek, Jan, Tschlr., Kirchenstr. 4a...
— Berta, Wwe., Atlasstr. 9W4.
— Jan, Tschlr., Gertrudstr. 48W20.
— Julie, Wwe., Marienmühlenstr.
— Jur, Hsb., Adlehn. Str. 3.
— Malw., Bahnbmt.-Wwe., Kurman... str. 20bW35.
Lawin, K., Hallenmstr., Nikolaistr. 43
Lawitzki, Jewst., Wwe., Gregorstr.
— Ant., Schuhm., Marienstr. 120W6
— Mart., Schmied, Salvensche Str.
— Pet., Bahnbmt., Dorpater Str. 5...

G. A. Schweinfurth, Weingrosshandlung, Rathausplatz Telefon 485

Lawrence, Henry, Fotogr., Alexanderstr. 4.
Lawrenenok, Jw., Dw., Palissadenstr. 14.
Lawrenowitsch, Matw., Tschlr., Wenden. Str. 13W17.
Lawrentjew, A. N., Wwe., Hsbn., Schreyenbusch 5,5.
— Astaf., Hsb., Dorpater Str. 99W1.
— Bronislawa, Telef., Reeperstr. 1W2.
— Dm., Hdlr., Schiffsstr. 5.
— Larion, Mech., Jaroslaw. Str. 11.
— Mich., Tschlr., Dünaburger Str. 47
— Nad., Wwe., Jarosl. Str. 12W2.
— Sim. J., Dom.-Verw.-Bmt., Gertrudstr. 45W9.
Lawrenz, Georg, Drechsler, kl. Lagerstr. 4
Lawrinaitis, Vicent, Schuhm., Hapsaler Str. 7W3.
— Franz, Zollbes., Segelstr. 19W3.
— Joh., Hdlr., Wolgund. Str. 19a.
— Jur., Hg., Säulenstr. 49W9.
— Sigism., Tschlr., Mosk. Str. 76W35
Lawrinenok, Gerass., Dw., Palissadenstr. 5W1a.
Lawrinowitsch, Andr., Dw., Elisabethstr. 8W11.
— E., Former, kl. Vegesacksholm 14W9b.
— Franz, Kwh., Rabenstr. 11.
— Konr., Schuhm., Trinitatisstr. 6.
— Stan., Schuhm., Milchstr. 9.
— Wenz., Wwe., Dünaburger Str. 49.
— Wik., Bmt., Grabenstr. 16.
Lawrowsky, J. J., Revieraufs., Emmastr. 15.
Lawrukowitsch, Alex., Maurer, Palissadenstr. 29W3.
Lawruschanis, Jw., Hg., Mühlgraben. Str. 9W24.
Lawschel, J., Bahnbmt., kl. Lagerstr. 63
— Jos., Bahnbmt., kl. Palissadenstr. 17.
Lawski, Ant., Dw., Gertrudstr. 36W6.
Lawson, James, Kfm., Suworowstr. 30W3, ⊶ 6234.
Lax. Sieh auch Lachs.
Lax, Otto Alex., Dir.-Kand. u. Betriebsleiter d. Fabrik Oskar Wildenberg A.-G., Windstr. 28.
v. Layming, Burch., Hsb., Mühlenstnr. 37
Lazarus, Joh., Gerber, Petersb. Ch. 98.
Laze, Joh. Hans', Schiffskapt., Hsb., Lermontowstr. 2, W. 1.
Lazekowitsch, Gabr., Schlosser, Sprenkstr. 6W10.
Lazis, Tennis, Müller, Kohlenstr. 14.
Israel Lazki, 2. G., Mehl, Grabenstr. 5.
M. Lazki, 2. G., Mehl, Inh.: Mordchel Lazki, Alte Mitauer Str. 50.
Lazki, Mordchel, Inh. d. Firma M. Lazki, alte Mitauer Str. 50W1, ⊶ 7367.
Lazum, Jan, Bäckerei, Apothekerstr. 22. ⊶ 6109.
— Pet., Fuhrhltr., Apothekerstr. 22W20.
Lebedeff. Sieh auch Lebedew u. Lebedow.
— K., Dekorat.-Maler, Talsen. Str. 4a.
Lebedew. Sieh auch Lebedow u. Lebedeff.
— Alex., Kol.-Hdl., Ehstenstr. 2.
— Alex., Psalmsäng., Turgenjewstr. 21W6
— Alex. Konst.', Protohierei, Rektor am Geistl. Seminar, Puschkinboul. 9.
— Alex. Nik.', Bankbmt., Mühlenstr. 74.
— Alex. Pet.', Artellschtsch., 1. Weidendamm 39W10.
— Aline, Wwe., Alexanderstr. 78W16.
— Andr., Hg., Eliasstr. 19W25.
— Ant., Feuerwehrm., Turgenjewstr. 2.
— Dmitr. Feod.', HR, Lehrer, Nikolaistr. 57W32.
— Dmitr. Jw.', KR, Oberlehrer, Karolinenstr. 25W3.
— E. M., Schulvorst., Romanowstr. 35.
— Ida, Wwe., Felliner Str. 3aW18.
— Jewg. Jw.', Bahnbmt., Tischvorst., **Matthäistr. 48, W. 16.**
— Ign., Kol.-Hdl., Moskauer Str. 58.
— Jw., Leutn., Säulenstr. 93W13.
— Jw. Jw.', General a. D., Marienstr. 37W1.
— Konst. Apoll.', KR, Chefsgeh. d. Domänenverw., Parkstr. 4W4.
— Ludm., Wwe., Nikolaistr. 67bW23.
— Marie, Wwe., Nikolaistr. 57W31.
— Mich., Bahnbmt., Mühlenstr. 157W14.
— Narziß Jw.', Ing.-Techn., Zollbmt., Säulenstr. 51W37.
— Nat., Wwe., Palissadenstr. 45W20.
— Nik., Schmied, Pokrowstr. 12, W. 21.
— Olga, Lehrerin, Sadownikowstr. 20.
— Olga Ant.', Bahnbmt., Matthäistr. 48
— Paw., Fb., Gertrudstr. 121W11.
— Raissa, Wwe., Turgenjewstr. 6.
— Serg., Schuhm., Moskauer Str. 71
— Theod. Jw.', Zollbmt., Alexanderstr. 114
Lebedinsky, Andr. Paw.', WSR, Vizepräsid. d. Bez.-Ger., Albertstr. 6W7.
— Marie Chr.', Bahnbmtn., Elisabethstr. 101, W. 34.
Lebedkin, N. S., Dom.-Verw.-Bmt., Mühlenstr. 87.
Lebedorff, Ed., Musiker, Newastr. 5W8.
— Fr., Buchb., Bürgerstr. 5.
— Jul., Kurzw.-Hdl., Schlocksche Str. 13
E. Lebedow, 2. G., Drogen, Inh.: Ed. Lebedow, Kalnezeem. Str. 6, ⊶ 4973.
L. H. Lebedow, 1. G., Agentur und Kommission, Inh.: Leo H. Lebedow, Prok.: Herm. Blumberg, Altstadt 19, ⊶ 916.
Lebedow. Sieh auch Lebedeff u. Lebedew.
— Leo H., Inh. d. Firma L. H. Lebedow, Kirchenstr. 7, W. 5, ⊶ 3644.
Lebekow, Wass., Gerber, Vogelstr. 1bW18
Leber, Franz, Montör, Wenden. Str. 8.
— Karl, Werkmstr., Alexanderstr. 144W44
Lebetzki, Ant., Setzer, Mühlenstr. 74W29
Lebzelter, Heinr., Uhrm., Säulenstr. 38W5
— Leon, Kellermstr., Schlocksche Str. 51.
— Joh., Bahnbmt., Säulenstr. 38W5.
— Karl, Elektrotechn., Säulenstr. 38W5
Lechersack, Itzka, Hdlr., Romanowstr. 123
Lechmus, Gust. Rud.', Schndr., Marienstr. 29W20.
Lechowitsch, Pet., Portier, Schulenstr. 19
Lecht, Ed. Joh.', Fabr.-Bmt., Revaler Str. 32W16.
— Hans, Schiffszimmerm., Katharinendamm 1aW21.
Lecke, E., Lehrerin, Popowstr. 1, W. 3.
Ledain, Jan, Vorarb., Katharinenstr. 2.
— Jak., Maurer, Ritterstr. 44W47.
Ledak, Isid., Zimmerm., Palissadenstr. 4.
Ledauneek, Pet., Schuhm., Revalerstr. 32.
— Karl, Schuhm., Säulenstr. 84W31.
Ledauski, Jul., Heizer, Petersb. Ch. 131.
Leddus, K., Expreß, Johannishof 6.
Ledeskalnin, Jul., Korkenschndr., Säulenstr. 92W28.
Ledin, Emilie, Wwe., Romanowstr. 61.
— Jan, Stauer, Muckenholm. Str. 9W8.
— Jul., Maurer, Rumpenh. Str. 8W15
— Pet., Fb., Marienstr. 115W11.
Ledmann, Aug., Tschlr., Schreyenb. 2,17
Ledneff, Alex. Wass.', Buchhltr., Gertrudstr. 63W15.
Ledus, Karl, Schndr., Bartausche Str. 19
Leedin, Aug., Fleischhdlr., Alexanderstr. 115, W. 11.
Leekleder, Marie, Wwe., Stintseestr. 23.
Leekmann, Mart., Manuf.-Hdl., kl. Altonaer Str. 2.
— Anna, Wwe., Hsbn., Stationsstr. 2.
— Willis, Schuhm., Artilleriestr. 63W4.
Leekna, Anna, Privat-Elementarschule für Knaben u. Mädchen, Teichstr. 1.
Janis Leekne, 2. G., Traktör, Inh.: Janis Leekne, Elisabethstr. 85, ⊶ 2940
Leekne, Janis, Inh. d. Firma Janis Leekne, Elisabethstr. 85.
— A., Heu, u. Haferhdl. Marienstr. 136
Leekneedre, Alex., Hsbn., Michaelstr. 27.
— Fritz, Tschlr., Kalnezeem. Str. 177.
— K., Priv., Oskarstr. 4.
Leekney, Friedr. Alfr.', Amts-Malermstr., Inh. der Firma Rud. Peterson, Wallstr. 22a.
— Anna, Hsbn., Apothekerstr. 22W10.
— Karl, Hsb., Schreyenbusch 7, 4.
— Olga, Frl., Schmiedestr. 38W9.
Leelais, F., Leutn., Marienstr. 55W27.
— Krist., Bodenmstr., 2. Weidend. 12.
— Konst., Klarirer, 2. Weidend. 4W7.
— Mart., Schaffn., Kurmanowstr. 16W24
— Rob., Zollbmt., Hilchenstr. 3.
K. Leelautz, 2. G., Möbel, Inh.: Karl Leelautz, Sprenkstr. 16a, ⊶ 4071. Möbelfabrik: Windstr. 13, ⊶ 4771.
Leelautz, Karl, Amts-Drechslermstr., Inh. d. Firma K. Leelautz, Windstr. 20, ⊶ 6826.
Leeljuk, Jan, Untermstr., Helenenstr. 21.
Leelkahj, Ed., Maler, Färberstr. 2W6.
Leelkalnjan, Fritz, Kol.-Hdlg., Gertrudstr. 6.
Leelkok, Gedd., Hsb., Rote Str. 2.
— Anna, Apoth.-Wwe., Apothekerstr. 16.
— Georg, Apotheke, Apothekerstr. 16, ⊶ 2819.
— Rich., Tschlr., Matthäistr. 51W1.
— Rob., Tschlr., Gertrudstr. 113W42.
Leelmann, Anna, Wäsch., Helenenstr. 4.
— Hans, Hdlr., Dünamünd. Str. 45.
— Jan, Maurer, Bärenstr. 17W19.
— Lina, Schndrn., Marienstr. 106W35.
— Marg., Wwe., Krebsstr. 3W2.
— Pet., Schlosser, Ritterstr. 50W12.
— Th., Vorarb., kl. Vegesacksholm 7W3.
Leelosol, Pet., Schl., Pernauer Str. 23a
A. Leelpeter, 2. G., Traktör, Inh.: Aug. Leelpeter, Elisabethstr. 71.
Leelpeter, Aug., Inh. d. Park-Hotels, Elisabethstr. 71.
Leelpink, Jul., Postbmt., Revaler Str. 35
Leelpohl, Jan, Hsb., Michailstr. 28.
Leelpuis, Dora, Hdlrn., Sofienstr. 2W2.
— Jan, Destillat., Sofienstr. 2W2.
Leelturk, Mart., Kol.-Hdl., Asylstr. 25.
— Mart., Lampenhdl., Simonstr. 3a.
Leelup, Ant., Tschlr., Ebelshöf. Str. 4a.
Leep, Rob. Indr.', Werkmstr., 2. Weidendamm 31W6.
Andrei Leepa, 2. G., Eisen, Wolle und Leder, Inh.: Andrei Leepa, Dorpater Str. 32, ⊶ 1771.
Leepa, Alide, Schndrn., Sprenkstr. 67W8.
— Andr., Schlocksche Str. 81.
— Andr., Möbelfabrik, Kalnezeemsche Str. 123, ⊶ 5620.
— Andr., Tschlr., Wiesenstr. 3W12.
— Andr. Christ.', Kellermstr., Mühlenstr. 66, W. 8.

Karl Grünberg, Matthäistr. № 54, im eigenen Hause. Telephon № 2402. Die besten Gummireifen der Welt.

Russ. u. ausländ. Weine in grosser Auswahl, Schnäpse der Firma JAEGER & Co., Natürliche Mineralwasser

Karl Grünberg, Matthäistr. № 54, im eigenen Hause. Telephon № 2402 Die besten Gummireifen der Welt.

— Andrei, Inh. d. Firma Andrei Leepa, Dir. d. Rig. Balt. Gesellsch. gegens. Kredits, Säulenstr. 49a, W. 3.
— Ans, Tapez., Hospitalstr. 3W9.
— Aug., Fabrikbmt., Weißenhöf. Str. 3
— C. Frl., Telegr., Wenden. Str. 5W12
— Ed., Schlosser, Waggonstr. 1, W. 4.
— F. F., Holzwr., Ritterstr. 115W14.
— Friedr., Tschlr., Hospitalstr. 23W23.
— Fritz, Exped., Mittelstr. 4W17.
— Fritz, Kupferschm., Dorotheenstr. 50.
— Gotth., Mech., Pernauer Str. 12b.
— Grete, Dw., Gertrudstr. 69W2.
— Heinr., Hdlr., Marienstr. 106W34.
— Jak., Masch., Holmstr. 1.
— Jan, Glaser, Hospitalstr. 3W11.
— Jan, Hsb., Brandenburger Str. 59
— Jan, Hsb., Frauenburger Str. 7.
— Jan, Kutscher, Jesuskirchenstr. 4W7.
— Jan, Schlosser, Spargelstr. 5W35.
— Jan, Schndr., Kalnezeem. Str. 10.
— Jan, Steller, Maschinenstr. 11W4.
— Jan, Tschlr., Unionstr. 21.
— Jan, Vorarb., Brückenstr. 5W28.
— Jan, Vorarb., Pernauer Str. 14bW8.
— Jan, Wagenb., Maurerstr. 10W10.
— Joh., Schlosser, Matthäistr. 137W47.
— Joh. Mich.', Schlossermstr., Artilleriestr. 73W15.
— Jul., Hg., Feldstr. 2W26.
— Julie, Wwe., Ritterstr. 40W7.
— Jur, Hg., Mühlenstr. 55W11.
— Karl, Hsb., Tulasche Str. 10W1.
— Karl Sleeperh., Hasenholm. Ufer 25a
— Karl, Zimmerm., Talstr. 18aW10.
— Karol., Handarb., Karolinenstr. 40.
— Krist., Kutscher, Romanowstr. 123W48
— Lena, Wwe., Suworowstr. 80, W. 37.
— Luise, Frau, Marienstr. 142.
— Luise, Wwe., Dünamünd. Str. 62.
— Mart., Zimmerm., Alexanderstr. 115
— Matth., Hsb., Gymnastikstr. 18a.
— Mattis Matt.', Maurerpol., Adlerstr. 20W5.
— Nik., Fuhrm., Laboratoriumstr. 5.
— Nik., Vorarb., Nordstr. 24W3.
— Nikl., Telegr.-Bote, Kurmanowstr.16
— Otto, Schndr., Ritterstr. 68W25.
— P., Mech., Pernauer Str. 2aW1.
— P., Schlosserei, Gogolstr. 16.
— Pet. Joh.', Photogr., Gertrudstr. 115.
— Rosal., Wwe., Fockenhöf. Str. 12a.
— Wilh., Hg., Mittelstr. 11W2.
Leepa-Leepin, S., Maler, Marienstr.120
Leepaineek, Andr., Strb.-Masch., Revaler Str. 36W13.
Leepe, Andr., Hsb. Emmastr. 12b.
— J., Holzhdlr., Sternstr. 14.
— Karol., Näherin, kl. Lagerstr. 32.
Leepe-Leepin, Nat., Frisöse, Hospitalstr. 13W2.
Fritz J. Leepin, 2. G., Bauuntern., Inh.: Fritz Leepin, Alexanderstr. 76, ⊶ 5443.
Herm. Leepin, 2. G., Bauuntern., Artilleriestr. 35, ⊶ 3958.
Leepin, A., Galant.-Hdl., Rumpenhöfsche Str. 19.
— A., Schndr., Sprenkstr. 23a, W. 31.
— A., Tischlerei, Antonienstr. 4W22.
— Adam, Zimmerm., Petersb. Ch. 119.
— Agnes, Schndrn., kl. Newastr. 13W16.
— Agnese, Wwe., Kurmanowstr. 27W29
— Alb., Maurer, Ritterstr. 121W14.
— Alex., Manufakt.-Hdlg., Rumpenhöf. Str. 19, W. 34.
— Alw., Bäckerei u. Konditorei, Karolinenstr. 15.
— Amalie, Hsbn., Newastr. 38W7.
— Andr., Dw., Gertrudstr. 3W11.
— Andr., Hsverw., Schreyenb. 2,4a.
— Andr., Kwh., Suworowstr. 106W1.
— Andr., Manuf.-Hdl., Schreyenb. 2,4a
— Andr., Montör, Alexanderstr. 170W4
— Andr., Tschlr., Revaler Str. 88W15.
— Andr., Untermstr., Asylstr. 24W88.
— Anna, Fotogr.-Atelier, Sprenkstr. 36.
— Anna, Hebamme, Säulenstr. 29.
— Anna, Markthdlrn., Trinitatisstr. 18
— Anna, Schndrn., Adlerstr. 20W7.
— Anna, Schndrn., kl. Newastr. 13W10.
— Anna, Wäsch., Torgel. Str. 10W10.
— Annaliese, Wwe., Hsbn., Newastr.28.
— Ans, Hsb., Bullensche Str. 38.
— Arn., Bmt., kl. Lubahn. Str. 4.
— Aug., Hg., Newastr. 14W14.
— Aug., Maurer, Falckenstr. 3W4.
— Aug., Schlosser, Bikkern. Str. 39W2.
— Aug., Zuschndr., Adolfstr. 5, W. 4.
— Berta, Schndrn., Dorpater Str. 88.
— Christ., Wwe., kl. Lagerstr. 8.
— Ed., Lubahn. Str. 59, ⊶ 7515.
— Ed., Bauunternehm., Hsb., Sprenkstr. 9W3, ⊶ 5461.
— Ed., Fabr.-Bmt., Pionierstr. 3W12.
— Ed., Hsb., Unionstr. 23W1.
— Ed., Lehrer, Hsb., Revaler Str. 91W1
— Ed., Tschlr., Schreyenbusch 3,16.
— Ed., Vorarb., Nordstr. 18W3.
— Ed. Mart.', Fuhrm., Stintseestr.7W25
— Elisab., geb. Eiche, Wwe., Ritterstr.12
— Emilie, Hgn., Asylstr. 24W79.
— Emma, Wwe., Artilleriestr. 33W14.
— Ernst, Elektrotechn., Matthäistr. 58.
— Ernst, Maurer, Doblen. Str. 6W7.
— Ernst, Portier, Parkstr. 8W15.
— Eva, Wwe., Petersb. Ch. 128.
— Fritz, Bürstenb., Mitauer Ch. 28.
— Fritz, Inh. d. Firma Fritz J. Leepin, Alexanderstr. 76W2, ⊶ 5443.
— Fritz, Lampenw., Uferstr. 5W5.
— Fritz, Mech., Gymnastikstr. 22.
— Fritz, Tschlr., Ritterstr. 151, Q. 7.
— Grete, Hebamme, Simonstr. 3W6.
— Herm., Amts-Maurermstr., Inh. d. Firma Herm. Leepin, Artilleriestr. 35
— Herm., Vorarb., Schreyenbusch 1, 33.
— J., Champetre. Str. 9, ⊶ 5090.
— J., Pferdestr. 21W11.
— J., Glanzpl., Ritterstr. 121W20.
— J., Kwh., 1. Weidendamm 10.
— J., Lehrer, Ritterstr. 75b.
— J., Postbmt., Säulenstr. 16W34.
— J., Wäsch., Grabenstr. 29W23.
— Jak., Brieftr., Suworowstr. 80, W. 64
— Jak., Bahnbmt., Pionirstr. 4W19.
— Jak., Dw., Duntenhöf. Str. 24W25.
— Jak., Schuhm., Petersb. Ch. 130.
— Jak., Schuldiener, Popowstr. 4.
— Jak., Vorarb., Simonstr. 3W6.
— J. Arrendator, Martinshöf. Str. 12
— Jan, Bäcker, Romanowstr. 107W13.
— Jan, Brieftr., Suworowstr. 80W23.
— Jan, Drechsler, Mitauer Ch. 17.
— Jan, Dreher, Schreyenbusch 9,4.
— Jan, Dw., Matthäistr. 54W11.
— Jan, Dw., Wolmar. Str. 17W21.
— Jan, Expreß, Feldstr. 4W29.
— Jan, Fleischer, Gertrudstr. 85W16.
— Jan, Fotogr., Marienstr. 56W2.
— Jan, Fuhrm., Marienstr. 132, W. 1a.
— Jan, Fuhrm., Revaler Str. 75, W. 3.
— Jan, Hg., Kiefernstr. 4W1.
— Jan, Hsb., Kol.-Hdl., Pet. Ch. 42a.
— Jan, Kassir., Revaler Str. 88W41.
— Jan, Kellner, Trinitatisstr. 18W5.
— Jan, Kwh., Helenenstr. 18.
— Jan, Kutscher, Kalnezeem. Str. 5
— Jan, Maler, Dorpater Str. 38W1
— Jan, Maler, Petersb. Ch. 4W50.
— Jan, Maurer, Artilleriestr. 59, W.
— Jan, Maurer, Sternstr. 2.
— Jan, Montör, Artilleriestr. 17.
— Jan, Pförtner, Artilleriestr. 56W
— Jan, Priv., Artilleriestr. 35W19.
— Jan, Schlosser, Dorpater Str. 88W
— Jan, Schlosser, Gymnastikstr. 22.
— Jan, Schuhm., Revaler Str. 75.
— Jan, Schuhm., Suworowstr. 93.
— Jan, Schuhm., Wolmar. Str. 43W
— Jan, Theehausinh., Färberstr. 22.
— Jan, Tschlr., Säulenstr. 49aW15.
— Jan, Tschlr., Wolmar. Str. 13W4
— Jan, Vorarb., Adolfstr. 7aW1.
— Jan, Vorarb., Asylstr. 24W52.
— Jan, Vorarb., Sofienstr. 2W11.
— Jan, Wraker, Friedrichh. Ufer 12.
— Jan, Zimmerm., Ritterstr. 50W11.
— Ilse, Wwe., Gertrudstr. 73, W.
— Jndr., Dw., Industriestr. 3W18.
— Jndr., Holzhdl., Sternstr. 7.
— Joh., Expreß, Schützenstr. 3, W.
— Joh., Hdlr., Gertrudstr. 83W3.
— Joh., Hdlr., Pernauer Str. 12.
— Joh., Hdlr., Rancksdamm 8.
— Joh., Hsb., Champetre. Str. 9.
— Joh., Hsb., kl. Stationsstr. 9.
— Joh., Kellner, Brunnenstr. 2W2.
— Joh., Kol.-Hdl., Friedensstr. 23.
— Joh., Mehlhdlg., Hospitalstr. 2.
— Joh., Postbmt., Mühlgraben. Str.
— Joh., Untermstr., Schreyenbusch 8,
— Joh., Werkmstr., Kurmanowstr. 1
— Joh., Zeichner, Helenenstr. 7, W.
— Joh. Ed.', Kurier, Marienstr. 42W
— Joh. Jak.', Bmt., Gertrudstr. 15W
— Jula, Frau, Krebsstr. 11W5.
— Julie, Kochfrau, Gertrudstr. 57W1
— Julie, Wwe., Kirchenstr. 13W11.
— Jur., Hsb., Revaler Str. 70, W.
— K., Schndr., Königsstr. 11W9.
— Karl, Bahnkontroll., Champetr. Str.
— Karl, Bmt., kl. Goldinger Str. 4.
— Karl, Dreher, Altenburgerstr. 14.
— Karl, Dw., Martinshöf. Str. 14.
— Karl, Dw., Suworowstr. 77W3.
— Karl, Fleischhdlr., Schlock. Str. 12
— Karl, Fuhrm., Artilleriestr. 57W5b
— Karl, Hsb., Bikkern. Str. 48.
— Karl, Hsb., Champetresche Str. 13.
— Karl, Kwh., Asylstr. 24.
— Karl, Kol.-Hdl., Matthäistr. 46.
— Karl, Kol.-Hdl., Maurerstr. 3.
— Karl, Kwh., Pilgerstr. 4.
— Karl, Kwh., Revaler Str. 23.
— Karl, Mehlhdl., Revaler Str. 89.
— Karl, Schlosser, Mühlenstr. 29W
— Karl, Schmied, Petersb. Ch. 107
— Karl, Schuhm., Artilleriestr. 17W2
— Karl, Schuhm., Sprenkstr. 14W1.
— Karl, Tschlr., kl. Lagerstr. 39.
— Karl, Tschlr., Sprenkstr. 53W2.
— Karl, Vorarb., Duntenhöf. Str.
— Karl, Vorarb., Hapsaler Str. 20W
— Karl, Vorarb., Wachholderstr. 3W
— Karl, Zeichner, Helenenstr. 7, W.
— Karl, Zuschndr., Wasastr. Haus M
— Karol., Frau, Revaler Str. 69W2
— Karol., Hdlrn., Augustenstr. 14W2
— Karol., Kol.-Hdl., Rumpenhöf. Str
— Karol., Wwe., Petersb. Ch. 4W4
— Kath., Wwe., Torgel. Str. 6W16.
— Krisch, Schndr., Rumpenhöf. Str.
— Krisch, Tschlr., Grenzstr. 22.

Daniel Schweinfurth, Champagnerkellerei, Dorpater Str. 15/17 Telefon 483

— Krisch, Tischlr., Katharinenstr. 4W16.
— Krisch, Wächter, Petersb. Ch. 6W49
— Krist., Schndr., Moorstr. 7a.
— Krist., Wwe., Färberstr. 13W73.
— L., Kwh., Ritterstr. 75bW18.
— Latte, Hsbn., Gymnastikstr. 22.
— Lotte, Wwe., Färberstr. 13W20.
— M., Kol.-Hdlr., Suworowstr. 61W9.
— M., Maler, Revaler Str. 73, W. 17.
— Marie, Hdlrn., Färberstr. 25W28.
— Marie, Wwe., Dorpater Str. 21W13.
— Marie, Wwe., Hospitalstr. 39W2.
— Mart., Dw., alte Mitauer Str. 18.
— Mart., Fuhrm., Färberstr. 26W13.
— Mart., Hsb., Exped., Unionstr. 26a, ⊶ 5022.
— Mart., Tischlr., Schreyenbusch 1,6.
— Math., Strickerin, Ritterstr. 54W22.
— Math., Hgn., Dorpater Str. 18.
— Mich., Kol.-Hdl., Bäckereistr. 10.
— Mik., Bäcker, Kalnezeem. Str. 72.
— Mik., Schuhm., Wenden. Str. 34aW9
— Minna, Wwe., Hapsaler Str. 22.
— Osk., Bankbmt., Dorpater Str. 38.
— Osk., Kwh., Ritterstr. 30.
— Otto, Maler, Färberstr. 19W25.
— Otto, Maler, Matthäistr. 90W11.
— Otto, Maler, Ritterstr. 82W11.
— Otto Adam', Pol.-Bmt., Artilleriestr. 41W22.
— Ottilie, Schndrn., Sternstr. 25W12.
— P., Amtsbote, Färberstr. 13W26.
— P., Bmt., Dorpater Str. 68W13.
— P., Galant.- u. Wäschehdl., Revaler Str. 59.
— P., Maler, Ritterstr. 121W30.
— P., Schndr., Königsstr. 16.
— Paul, Kol.-Hdl., Petersb. Ch. 85.
— Paul, Maler, Gertrudstr. 57, Q. 18.
— Paul, Frl., Telegr.-Bmtn., Suworowstr. 40, W. 7.
— Paul., Frau, Palissadenstr. 33W12.
— Pet., Ko'enholm. Str. 25, ⊶ 3157.
— Pet., Dachd., kl. Vegesacksholm 48.
— Pet., Feuerwehrm., Ritterstr. 149W4.
— Pet., Fuhrm.-W., Adlerstr. 16W1.
— Pet., Hdlr., Brückenstr. 10W64.
— Pet., Hsb., kl. Vegesacksholm 35.
— Pet., Kutscher, Säulenstr. 43W10.
— Pet., Schlosser, Revaler Str. 3.
— Pet., Schlosser, Suworowstr. 140W14
— Pet., Tischlr., Brunnenstr. 2W2.
— Pet., Tischlr., Unionstr. 8W5.
— Pet., Vorarb., Alexanderstr. 190.
— Pet., Zeichner, Färberstr. 13W26.
— Pet. Joh.', Bürodiener, Matthäistr.54
— Pet., Mart.', Fleischer, Friedensstr.29
— Reinh., Zimmerm., Alexanderstr. 192
— Rich., Drucker, Milchstr. 9W1.
— T., Maschinenb., Laboratoriumstr.12
— Theod. Karl', Fabrikbmt., Dorotheenstr. 14.
— Thom., Zimmerm., Alexanderstr. 115
— W., Biblioth.-Geh., Ritterstr. 12W42
— Wilh., Dw., Suworowstr. 21, W. 12
— Wilh. Joh.', Fabrikbmt., Samsonstr. Villa Elfte.
— Wold., Mech.-Werkst., Sandstr. 34, ⊶ 5979.
Leepkalj, Joh., Schlosser, Schlock. Str. 20.
— Joh., Wächter, Sprenkstr. 23W15.
— Mart., Kontordiener, Sandstr. 6.
Leepkaln, Ernst, Kol.-Hdl., Pinkenhofsche Str. 1.
— Jan, Heizer, Wolgund. Str. 15.
— K., Dir. d. Ges. gegens. Kred. d. Rig. Landw. Zentralver., Mühlenstr. 68.
— Wilh., Fuhrm., Revaler Str. 76W2.
Leepkaul, Andr., Dw., Krusenhöf. Str. 15
— Karl, Masch., Tuckumer Str. 7a.
Leepneek, Pet., Maler, kl. Sandstr. 8W2
— Ernst, Bmt., Petersb. Ch. 22bW2.
— Ew., Feilenh., Petersb. Ch. 66dW11.
Leepukaln, Ans, Fuhrm., Matthäistr. 54.
— Gert., Fuhrm., Matthäistr. 54, W. 1.
Leese, J., Fuhrhltr., Katharinend. 22W1
Leeser, Dav. Dav.', Fabr.-Bmt., Wenden Str. 37W20.
„Leesma", Musik- u. Gesangver., Petersburger Ch. 74.
J. M. Leesmann, 2. G., Konservenfabrik, Inh.: Jos. Leesmann, Sprenkstr. 31.
Leetapur, R., Frl., Krankenpflege, Gertrudstr. 56W10.
Leetin, Anna, Wwe., Pension, Suworowstr. 13, W. 8.
— Joh., Wächter, Konv. z. heil. Geiste 10
— Marie, Hgn., Peterholmstr. 14W19
Leetuweet, Alfr., Schndr., Feldstr. 3W36.
— E., Wwe., Elisabethstr. 23W30.
— Pet., Dw., Säulenstr. 81W27.
— Rud., Brauer, Dampfstr. 49W13.
— Wold., Schlosser, Dorpater Str. 97.
Lesanti, Georg, Eisengießerei, kl. Lubahnsche Str. 4, ⊶ 2330.
— Heinr. Georg', kl. Lubahn. Str. 4.
Legant, Ferd., Töpfer, Sünderstr. 34W12
— Joh., Hsb., Mosk. Str. 211, Q. 1.
Legau, Anna, Wäsch., Windauer Str. 4.
— A., Wwe., Alexanderstr. 154W12.
— Elis., Hsb., Sprenkstr. 45, W. 1.
— Gust., Masch., Katharinendamm 35.
— M., Dreher, Matthäistr. 35W8.
— Wilh., Hsb., Michailstr. 9.
Leger, Alex., Schuhm., Färberstr. 23W4.
— Andr., Kellner, Matthäistr. 57.
— Jan, Bäcker, Marienstr. 90, W. 7.
— Jan, Masch., Moskauer Str. 177W6.
— Mich., Schlosser, kl. Newastr. 6W6.
— Pet., Fleischer, Marienstr. 121W19.
Legin, Gust., Zimm., Revaler Str. 77.
Leginski, Olga, Schndrn., Thronfolgerboul. 27, W. 34.
Legler, Karl, Schuhm., kl. Jungfernstr.4
— Karl Pet.', Schuhm., Bienenstr.13W15
Legostin, Feod. Jw.', Akz.-Bmt., Marienstr. 106W31.
— J. J., Akzisebmt., Jaroslaw. Str. 5.
Legsd, J., Einfahrt z. schwarz. Hahn, Steinstr. 6.
Legsda, Andr., Färber, Bullen. Str. 24b.
Legsde, Rob. Jw.', Buchhltr.-Geh., Alexanderstr. 135W14.
Legsdin. Sieh auch Legsding, Lagsdin u. Lasdin.
— A. J., Dom.-Verw.-Bmt., Sternstr.11
— Anna, Wwe., Gertrudstr. 107W15.
— Anna, Wwe., Schreyenbusch 1, Feuerw.-Station.
— Aug., Fleischer, Torgel. Str. 10W19.
— Aug., Schlosser, Pokrowstr. 24.
— Ed., Schmied, Pionierstr. 4W16.
— Ernst, Masch., Hasenholm. Ufer 19.
— Ernst, Zimmerm., Lagerstr. 55.
— F., Wwe., Wiesenstr. 7, W. 21.
— Ferd., Drechsler, Alexanderstr.127W16
— Franz Joh.', Hg., Mitauer Ch. 42a.
— Friedr., Hg., Walterstr. 9.
— Georg, Masch., Kuckuckstr. 20.
— Gotth., Töpfer, Hsb., kl. Vegesacksholm 31.
— Gust., Exped., Oskarstr. 8, W. 5.
— Hans Friedr.', Hsb., kl. Vegesacksh.25
— Heinr., Bmt., Dorpater Str. 56W2.
— Heinr., Hsb., Baumstr. 5.
— Heinr., Maurer, Feldstr. 4W30.
— J., Kutscher, kl. Palissadenstr. 2aW14
— Jak., Schndr., Suworowstr. 31aW17.
— Jak., Stauer, Moritzstr. 10, W. 2.
— Jak., Wächter, Mosk. Str. 135W6.
— Jan, Bierhdl., Matthäistr. 46W10.
— Jan, Dreher, Baumstr. 5W3.
— Jan, Hsb., Palmstr. 6W1.
— Jan, Hsb., Teichstr. 22.
— Jan, Heu- u. Haferhdl., Sternstr. 12.
— Jan, Schlosser, Pionierstr. 2W11.
— Jan, Schndr., Marienstr. 71W8.
— Jeannot, Maurer, Marienstr. 136W7.
— Jndr., Tischlr., Petersb. Ch. 77W5.
— Joh., Hg., Gertrudstr. 34W17.
— Joh., Hsb., Torgelstr. 8, W. 1.
— Joh., Zimmerm., Marienstr. 77W19
— Jul., Jng., Gertrudstr. 23W6.
— Jul., Tischlr., Rodenpoiser Str. 65W9
— Jw., Dw., Weberstr. 15.
— Karl, Buchdr., Windstr. 15W8.
— Karl, Maurer, Revaler Str. 73.
— Karl, Milchhdlr., Holstenhöf. Str.2.
— Karl, Restaurat., Kaufstr. 16W5.
— Karl, Tischlr., Gymnasitstr. 25.
— Kath., Frau, Mühlenstr. 79W17.
— Krisch, Tischlr., Wolmar. Str. 30W24
— Krist., Kwh., Kohlenstr. 4.
— Lisa, Wwe., Rabenstr. 8W14.
— Marg., Wwe., Matrosenstr. 4.
— Mar., Wwe., Marienstr. 97, W. 3.
— Marie, Wwe., Schlocksche Str. 14.
— Mart., Schiffskapt., Kohlenstr. 20.
— Mart., Zuschndr., Schreyenb. 6,13a.
— Mich., Schlosser, Alexanderstr. 192.
— Mik., Hsb., Fuhrmannsstr. 5W1.
— Mik., Hbz., Ringen. Str. 1.
— O., Fb., Säulenstr. 99W3.
— Olga, Frau, Schonerstr. 3, W. 5.
— Paul., Frl., Schreyenbusch 4,9.
— Pet., Briefstr., Säulenstr. 92, W.34.
— Pet., Hdlr., Moskauer Str. 169.
— Pet., Diener, Revaler Str. 30W52.
— Pet., Mech., Newastr. 26W68.
— Sim., Holzwr., Grabenstr. 31a.
— Trine, Hdlrn., Bauskescher Weg 9.
Legsding, Gerhard, Inh. d. Firma F. Woldemar, Steinstr. 11, ⊶ 508.
— Krist., Kwh., Fischerstr. 7, ⊶ 6139.
— P., Einfahrt, Dorp. Str. 32.

P. G. Legue, 2. G., Drogen, Inh.: Pet. Legue, Kalnezeemsche Str. 2, ⊶ 633.

Ed. Lehdebohm
Jakobsstr. 12, Tel. 3807.

Ed. E. Lehdebohm, 2. G., Agentur, Inh.: Eduard Lehdebohm, Jakobsstr. 12, ⊶ 3807.
Lehdebohm, Ed., Inh. d. Firma Ed. E. Lehdebohm, Jakobsstr. 12W3.
Lehder, Jula, Wwe., Rußau. Str. 9.
Lehmann u. Großmann, Blech- u. Metallw., Schiffsstr. 19, ⊶ 6288.
Lehmann, Alex., Agent d. Vers.-Ges. Rossija, Felliner Str. 3aW13.
— Alide, Wwe., Weberstr. 8W3.
— Anliese, Frau, Katharinend. 6W5.
— Anna, Frau, Altstadt 9W4.
— Charl., Schndrn., Wolgund. Str. 20.
— E., Fb., Revaler Str. 77W54.
— Emil, Masch.-Jng., Stadtverordn., Nikolaistr. 17.

Karl Grünberg, Die besten Gummireifen der Welt.
Matthäistr. № 54, im eigenen Hause. Telephon № 2402

Moussirender Burgunder, weiss und rot; Bowlensect, Isabella gr. mousseux rosé; mouss. Rhein- und Moselwein; Champagner aus russ. und franz. Weinen, Maitrank usw. usw.

Karl Grünberg, Matthäistr. № 54, im eigenen Hause. Telephon № 2402. Die besten Gummireifen der Welt.

— Emma, deutsche 5 klass. Töchterschule, Suworowstr. 31aW1.
— Emma, Wwe., Friedensstr. 8W31.
— Ernst Wilh.', Bäckerei, Dorpater Str. 53.
— Fr., Schlosser, Marienmühlenstr. 14.
— Friedr., Geschäftsf., Windauer Str.50
— Gertr., Musiklehr., Säulenstr. 84W3.
— Gust., Bierhdl., Unionstr. 5.
— Joh., Telegr.-Bmt., Säulenstr. 33W22
— Jos., Baptisten-Pred., Felliner Str. 5.
— Karl, Bmt., Unionstr. 5W11.
— Karl, Bmt. d. städt. Dampferverk. Taubenstr. 3.
— Karl, Kfm., Matthäistr. 49, ☎ 831
— Karl, Kontor, Theaterboul. 7W3.
— Karl, Mech., Lange Str. 10.
— Karl, Schlossermstr., Grobin. Str. 6.
— Leop. Wilh.', Fb., Schiffsstr. 19/21.
— Lina, Auss., Revaler Str. 77W54.
— Matth., Dw., Säulenstr. 113W13.
— Mätthis, Hsb., Wolgund. Str. 20.
— Nik. Joh.', Bankbmt., Säulenstr. 33.
— O., Schulvorst., kl. Schmiedestr. 4.
— Otto, Dw., Gertrudstr. 1. W. 5.
— Theod., Korb.-Hdl., Suworowstr. 51
— Val., Frl., Säulenstr. 40W11.
— Vikt. Rob.', Exped., Newastr. 7.
— W., Schiffsstr. 19, ☎ 6288.
— Wold., Montör, Petersb. Ch.125W13
— Wold. Reinh.', Hg., Suworowstr.51.
Lehmberg, Theod. Ernst', Mstr., Baldohnsche Str. 5a.
— Fr. Theod.', Kb., Baldohn. Str.5aW2
Lehmus, G., Schndr., Marienstr. 29W20.
Lehmwald, Rich., Dir. der Ges. Prowodnik, Todlebenboul. 7W3, ☎ 5687.
Eduard Lehnert, 2. G., ohne Handelsbranche, Nikolaistr. 26, ☎ 6148.
Lehnert, Alex. Ed.', Kfm., Dir. der Ilgezeemschen Bierbrauerei, Dünamündesche Str. 34, ☎ 290.
— Ad., Zeichner, Talsen. Str. 15.
— Alex., Schlosser, Wolmar. Str. 13.
— Anna, Hsbn., Wwe., Krusenh. Str. 10.
— Ans, Hdlr., Karolinenstr. 25W7.
— Ed., Ing., Inh. d. Balt. Bootswerft, Kundsingsholm, ☎ 6809, Postfach 1043, wohnt Schützenstr. 13W7.
— Eduard, Kfm. 2. Gilde, Nikolaistr. 26W1, ☎ 6148.
— Georg, Hausverw., Revaler Str. 51.
— J. A., Mech.-Werkst., 2. Weidend.1a
— Jul., Tschlr., Gesellenstr. 22.
— Julie, Wwe., kl. Lagerstr. 23.
— Karl, Hdlr., Altonaer Str. 27.
— Libbe, Hsbn., Altonaer Str. 27.
— Matth., Kontrol., Alexanderstr. 147a.
— Rob., Kellner, Gertrudstr. 89W38.
— Rob., Schlosser, Wolmar. Str.13W41
— Wilh., Töpfer, Bausk. Str. 53.
Lehnmann, Artur Mart.', Vorarb., Harrasstr. 1W3.
Lehnpart. Sieh Leifert-Lehnpart.
Lehr, Anna, Handarb.-Lehrerin, Stegstr. 10W5.
— Benno Ed.', Kfm., Neustr. 28W13.
— Georg, Stauer, Feldstr. 14W2.
— Heinr., Optiker, Sprenkstr. 50W6.
— Leont., Wwe., Säulenstr. 77W1.
— Lisa, Wwe., Pernauer Str. 22aW17.
Lehrbezirk, Rigaer, Kanzlei: Schloßplatz, ☎ 1517 u. 1519.
Lehrervereinigung, Kommerzschule, Marstallstr. 5.
— Rig., Knaben- u. Mädchengymn. u. Realschule, Dorpater Str. 15.

Lehrkommando d. 16. Irkutsker Husarenregim., Kosakenstr. 3.
— d. 1. Grenzwache-Brigade, Katharinendamm 26.
Lehrlingsheim d. Deutsch. Ver., neue Ritterstr. 1a, ☎ 3651.
Lehrmann, M., Bäckerei, Mühlenstr. 171. ☎ 5218.
— Elias, Schuhm., Waggonstr. 10W2.
— Sch., Holzwr., Moskauer Str. 64W11.
Lehser, Pet., Schlosser, Gartenstr. 23.
Lehwald. Sieh auch Lewald.
— Anna, Wwe., Gertrudstr. 63W20.
— Anna, Wwe., Königsstr. 37W10.
— Rud., Schuhm., Ritterstr. 75b.
Lehzis, Georg, Schlosser, Romanowstr. 68W13.
Leja, Adolfine, Wwe., Jaroslaw. Str.14
— Alfr., Kwh., Wolmar. Str. 30.
— J., Stauer, Mitauer Ch. 72.
— Jnne, geb. Melbard, Krankenpfleg., Kalnezeem. Str. 34.
— Karl, Hdlr., Schulenstr. 24W2.
— K., Schneidermstr., Todlebenboul.10.
Lejas-Krumin, Schausp., Newastr. 14W31
Leibenstein, Schein., Hg., Sadownikowstr. 13W8.
Leibmann, Abr., Hdlr., Popowstr. 3a.
E. Leibowitsch Söhne, 1. G., Holz-, Bank- u. Kommissionsgesch., Inh.: Elj. Meer Leibowitsch u. dessen Söhne M. und Hirsch Leibowitsch, Kaufstr. 15, ☎ 709.
Leibowitsch, Alex. Selik.', Kfm., Felliner Str. 7.
— Herzel, Schuhm., Palissadenstr. 39W9
— H., Mitinh. d. Firma E. Leibowitsch Söhne, 1. Weidendamm 10, W. 6.
— Hirsch, Holzhdlr., Kathol. Str. 33W80
— M., Hdlr., kl. Münzstr. 12, W. 7.
— M., Mitinh. der Firma E. Leibowitsch Söhne, 1. Weidendamm 10, W. 4.
— M., Schuhm., Sadownikowstr. 8W3.
W. Leibowitz, 2. G., Früchte, Inh.: Wulf Leibowitz, Kalkstr. 22, ☎ 2262
Leibowitz, Anna, Wwe., Wenden. Str.10
— Elias, Schuhw.-Hdl., Sadownikowstr. 25.
— Sorra, Hdlrn., Fruchtstr. 3, W. 6.
— Tebel, Fleischhdlr., Bienenstr. 16.
Leibschin, Joh., Diener, Mühlenstr. 66.
Leibsohn, Rob., Geschäftsf., Romanowstr. 14W5.
— Hirsch, Bmt., Gertrudstr. 30W1.
Leiburg, Jw., Schmiedemstr., Trinitatisstr. 12W35.

E. Leidig.

Leidig, Ed., Kassirer mehrerer Sterbekass., Revaler Str. 15, W. 10.
— Harry, Student, Revaler Str. 15W10
— Wilh., Zimmerm., Revaler Str. 61.
Leidlow, Ottilie, geb. Caspary, Wwe., Elisabethstr. 75, W. 11.
Leje, Jur., Fuhrm., Laboratoriumstr.26
Leijeet, Jan, Vorarb., Peterholmstr. 14.
Leijeneek, Willi, Lehrer, Talstr. 14W26.
Leier, Karl, Maurer, Windstr. 9W15.
— Joh., Gießermstr., Stahlgießereistr.5
— Wilh., Dreher, Goldinger Str. 2.
Leifert, Elise, Wwe., Revaler Str. 35W15
— Theod., Kfm., Trinitatisstr. 12W8.
— W., Masch.-Hdl., Sünderstr. 2.
— Wold., Schlossermstr., Friedensstr. 6, ☎ 3059.

Leifert-Lehnpart, Andr. Joh.', Schiffkapt., Bischofstr. 5W11.
— Herb. Andr.', Kontorbmt., Bischofstr 5W11.
— Rob. Andr.', Bankbmt., Lagerstr.
Leija. Sieh auch Leya.
— Ans, Briefstr., Wolgund. Str. 60.
— Christ., Wwe., Alexanderstr. 28W
— Jan, Briefstr., Aststr. 51.
Leijawa, Ad. Friedr.', KA, Teleg.-Bmt., Kurmanowstr. 21W2.
— Friedr. Fritz', Korresp., Bienenstr
Lejin, Alw., Wwe., Säulenstr. 8, W.
— Alex. Andr.', Kassir., Newastr. 27W
— Andr., Dw., Sprenkstr. 34aW19.
— Andr. Pet.', Kassir., Mühlenstr. 7
— Karl, Drechsler, Sternstr. 5.
— Karl, Hsb., Alschwanger Str. 4.
— Karl M., Stadtverordn., Arzt, S 9—11½ u. 4—5½, Newastr. 9W ☎ 3502.
Leikart, Mart., Schaffn., Bärenstr. 9W
— Joh., Schaffn., Matthäistr. 139W1
Leikfeldt, Julie, Wwe., Karolinenstr.
Leikin, Abr., Schndr., Romanowstr. 117
— Ch. S., Hdlr., Münstereistr. 11W1
— Hirsch, Schndr., Palissadenstr. 26W
— Leibe, Schndr., Moskauer Str. 52
— W., Hutfabr., Gertrudstr. 56.
— Warw., Lehrerin, Suworowstr.49W
Leikis, A. L., Wwe., Säulenstr. 8W1
Leiko, Dom., Brauer, Nordstr. 15W4.
— Raf., Schuhm., Nordstr. 3W16.
Leikowski, Theod., Schutzm., Bikkern Str. 51.
Leiku, Jan, Maler, Ebelshöf. Str. 2.
Leiland, Artur, Postbmt., Romanowstr
— Bruno, Architekt, Marienstr. 64W
— Jan, Masch., Altstr. 7.
— Karl, Joh.', KR, Bibliothekar Polyt., Säulenstr. 6W12.
— Karl, Mech., Pernauer Str. 11W55
Leimalneek, Carl, Hg., alt. Lagerpl. 8
Leimann, A., Wwe., Thronfolgerboul.
— Adam, Hg., Duntenhöf. Str. 52aW
— Alois Ant.', Polizeibmt., Kalkstr.
— Anna, Rentn., Goldinger Str. 2a
— Anna, Wwe., Hsbn., Weißenhöf. Str. 6b.
— Aug., Hg., Alexisstr. 12W23.
— Dav., Artellschtsch., Rumpenhöf. Str. 8W23.
— Ed., Dreher, Petersb. Ch. 121bW1
— Elis., Wwe., Pernauer Str. 24W3.
— Georg, Maler, Wolmarsche Str.
— Herm., Hsbn., Rabenstr. 6.
— J., Lehrer, Ritterstr. 39W6.
— Jak., Dw., Sprenkstr. 2W61.
— Jak., Fabr.-Wächter, Pokrowstr. 11.
— Jak., Zimm., Gustavstr. 1.
— Jan, Marienstr. 78W10.
— Jan, Fuhrm., Dünamünd. Str.
— Jan, Fuhrm., Mosk. Str. 165W6.
— Jan, Kellner, Uferstr. 27W3.
— Joh., Hsb., Schreyenbusch 5, 22.
— Joh., Kb., Weißenhöf. Str. 11W1.
— Joh., Schlosser, kl. Palissadenstr.
— Joh., Schndr., Alexanderstr. 174, W.
— Jul., Hsb., Rabenstr. 6W25.
— K., Tschlr., Pauluccistr. 12, W. 19.
— Karl, Hg., Basteiboul. 8W16.
— Karl, Portier, kl. Schloßstr. 7W13.
— Karl, Schmied, Wjasma. Str. 1W
— Karl Andr.', Kontordiener, Revaler Str. 41, W. 1.
— Kath., Frau, Tuckumer Str. 7a.
— Krisch, Zimmerm., Petersb. Ch. 12
— Krist., Tschlr., Meisterstr. 10.

Jaeger & Co., Weingrosshandlung, Sünderstr. 3[0] Telefon 60

— Mart., Diener, Soldatenstr. 1W4.
— M. Jur.', Kutscher, Bauske. Str. 14.
— Mich., Kassir., Wenden. Str. 23.
— Nik., Zimmerm., Hasenstr. 7, W. 5.
— Olga, Wwe., Marienstr. 8W4.
— Otto, Musiker, Matthäistr. 137W36.
— Pet., Feilenh., Petersb. Ch. 133W8.
— Pet., Hdlr., Scheunenstr. 16, W. 12.
— Reinh., Dw., Wallstr. 24.
— Susanne, Wwe., Romanowstr. 65W5.
Leimit, Math., Wwe., Heinrichstr. 2.
Leimont, J., Hsb., Jarosl. Str. 70.
Lein, Albin, Werkmstr., Dünamündesche Str. 15
— J., Fotogr.-Atelier, Petersb. Ch.22.
— Mart. Th.', Polizeibmt., Ritterstr.50
— Reinh., Fuhrm., Revaler Str. 78.
— W. M., Akz.-Auss., Alexanderstr. 40
Leinajar, Fritz, Bierhdl., Kurische Str.1a
Leinastar, P., Tschlr., Pernau. Str.23a
Leinbeck, Alex., Schlosserei-Inh., Revaler Str. 52W9.
Leinberg, Hans, Schneidermstr., Gesch.: Königsstr. 24, ☎ 4044, wohnt Theaterstr. 3W8.
— A., Bmt., Alexanderstr. 60W48.
— Hugo Hans', Hg., Theaterstr. 3W8.
— Jan, Schmied, Frauenburg. Str. 13
Leinbock, A., Mech.-Werkst., Marienstr. 96.
— Hans Heinr.', Fb., Kalnez. Str.41.
Jakob Leineek, 2. G., Stauer, Nordstr. 18, ☎ 2289.
Leineek, Anna, Hsb., Nordstr. 21, W. 1.
— Lehrer, Marienmühlenstr. 14W17.
— Ans, Hsb., Salwensche Str. 73.
— Dav., Hsb., Nordstr. 26.
— Fritz, Schmied, Petersb. Ch. 66bW4.
— Jak., Hdlr., Steinstr. 10.
— Jak., Hsb., Inh. d. Firma Jak. Lejneek, Nordstr. 18.
— Joh., Schmied, Fuhrmannsstr. 39.
— Jur., Maler, Wolmar. Str. 29W6.
— Karl, Zuschndr., Adolfstr. 5, W. 3.
— Marg., Hsbn., Schaulen. Str. 5.
— Mikk., Dreher, Wolmar. Str. 28W11.
— Otto, Fotogr., Rabenstr. 4W13.
Leineet, Paul, Hsb., Ebelshöf. Weg 40.
Leiner, A., Buchhdlr., Alexanderstr. 30.
Leinert, Ed., Amts-Sattlermstr., Kalnezeem. Str. 10, ☎ 2635.
Leinhardt, Ernst, Schmied, Helenenstr.27
— Joh., Kb., Meinhardstr. 1aW3.
Leinweber, Ferd., Destillat., Sofienstr. 4.
Leipzig, Wold., Schndr., Steinstr. 6.
Leisan, Mich., Strickanst., Petersb. Ch.6
Leische, Jak., Werkmstr., Marienmühlenstr. 28.
Leischis, Ludw., Fuhrm., Jarosl. Str.3.
A. Leischkaln. 2. G., Stauer, Inh.: Arnold Leischkaln, Brückenstr. 30. ☎ 4257.
Leischkaln, Arnold, Hsb., Inh. d. Firma A. Leischkaln, Brückenstr. 30
— Andr., Dw., Moskauer Str. 71W25.
— Joh., Müller, Dorpat. Str. 55aW38.
— Karl, Schuhm., Laboratoriumstr.9W26
Leischke, F. L., Zahnarzt, Kaufstr. 1.
— Jak., Maurer, Bärenstr. 9W4.
— James, Hg., Kaufstr. 1W5.
— Marie, Hebamme, Romanowstr. 41.
Leischok, Alex., Former, Bärenstr. 15W12
Leischupp, Ant., Bahnkassir., Heinrichstr. 18W3.
Leissemneek, Lisa, Wwe., Oskarstr. 1W37.
Leissermann, Salm., Schndr., Sadownikowstr. 17W41.

Leismann, Nik., Priester u. Religionslehr., Pauluccistr. 3, ☎ 664.
— Alice, Bbn., Mühlenstr. 4W3.
— Iw., Lehrer, Tulasche Str. 9W8.
Leismeyer, Diedr., Kol.-Hdl., Seestr. 31.
Leiste, Rob., Dr. rer. nat., Albertstr. 11, W12, ☎ 5704.

Baltische
Leisten-Fabrik
und Holzindustrie
W. Tietjens
2. Weidendamm 21 b
Telefon 2041. Postfach 773

Leit, Paul., Wwe., Unionstr. 1W6.
— Ernst, Dreher, Unionstr. 24W2.
— Jan, Tschlr., Färberstr. 6aW12.
— Marta, Schndrn., Färberstr. 30W13.
— Pet., Kwh., Parkstr. 6W24.
— Pet., Schuhm.-Mstr., 1. Weidendamm 13W11, ☎ 6433.
Leita, Wlad., Maurer, Twersche Str. 5.
Leitan. Sieh auch Leithan.
— Adam, Dw., Albertstr. 3W16.
— Bron., Artellschtsch., Mittelstr. 2W4.
— Joh., Drucker, Alexanderstr. 145aW20.
— Isid., Fuhrm., Seestr. 17, W. 2.
— M., Maurer, Suworowstr. 79W11.
— Oss., Maler, Mühlgrabener Str. 9.
— Pet., Postbmt., Sprenkstr. 13W9.
— Rud., Hallenmstr., Revaler Str.19W9
— Stan., Wächter, Alexanderstr. 129.
— Wilh., Tschlr., Champetre. Str. 129.
— Wlad., Revierauss., Moskauer Str.42
Leitas, Aug., Bierhdl., Alexisstr. 5.
— Jan Mart.', Fb., Simonstr. 41W2.
— Marie, Frl., Newastr. 34W4a.
Leite, Aug., Portier, Schulenstr. 36W9.
— Jak., Maurer, Alexanderstr. 76W12.
— Jan, Hsb., Unionstr. 57.
— Jul., Schuhm., Elisabethstr. 19, W. 3.
— Ottilie, Wwe., Amalienstr. 9.
Leiteet, Pet., Hdlr., Helenenstr. 21W13.
Leiteln, Aug., Messer, Artilleriestr.53W28
Leiten, Karl, Kutscher, 2. Weidendamm. Schlachthaus.
— Marie, Schndrn., Pernauer Str. 23a
Leitendorf, Th., Hausverw., Kandauer Str. 9, W. 20.
— Fed., Hsb., Zeltstr. 2.
Leitert, Ottisie, Wwe., Amalienstr. 9.
Leithan. Sieh auch Leitan.
— Armenschule, Ritterstr. 26.
— Ed., Hg., Neustr. 25W4a.
— Otto, Faktor, Bischofstr. 8W7.
Leiting, Jak., Hsb., Schmiede- -u. Wagenb.-Amtsmstr., Mühlenstr. 26, ☎ 2359.
— Klara, Wwe., Turgenjewstr. 2.
Leitis, Anna, Frl., Färberstr. 19W9.
— Anna, Gemüsehdl., Kalnez. Str.100.
— Anna, Wwe., Bärenstr. 20.
— Dav., Expreß, Trinitatisstr. 9W11.
— Dav., Schuhm., Wolfsstr. 1.
— Ida, Frau, Säulenstr. 114W11.
— Ernst, Schuhm., Kalnezeem. Str.84W3
— Gust., Hg., Karolinenstr. 27W2.
— Jak., Hsb., kl. Altonaer Str. 24.
— Jan, Gärtner, kl. Bärenstr. 7W9.
— Jan, Gießer, Artilleriestr. 40, W. 106.
— Jan, Maurer, Marienstr. 104W12.
— Jul., Dw., Revaler Str. 45W11.
— Karl, Hsb., Wolgundsche Str. 25a.
— Karl, Pension, Marienstr. 26W22.

— Karl, Schndr., Mühlenstr. 84W81.
— Karl, Tschlr., Alexanderstr. 121W47.
— Marta, Wwe., Ambothen. Str. 18.
— Mik., Kutscher, Kurische Str. 10.
— Mik., Zimm., Marienmühlenstr.18W7
— Pet., Kirchendiener, Kirchhofsstr. 3
— Pet., Lehrer, Suworowstr. 120W7.
— Pet. Jan', Schndr., Fruchtstr. 2W7.
— Theod., Vorarb., Schreyenbusch 2, 36.
Leitland, Ed., Kwh., Matthäistr. 81W1.
— Joh., Hdlr., Artilleriestr. 21.
— Joh., Untern., Matthäistr. 58W25.
— J. Wilh.', Schiffskapt., Schwartzenhöfsche Str. 1.
— Pet., Arrendat., Petersb. Ch. 113W8.
Leitmann, Armin, Bierhdl., Säulenstr.93
— B. S., Bankbmt., Kurmanowstr.20b
— Benj., Zunahtm., Alexanderstr. 113.
— Elias, Hg., Timotheusstr. 4W4.
— J., Holzhdl. Kalnezeem. Str. 73, ☎ 7189.
— Jan, Baumaterial.-Hdlg., Dünamünd. Str. 32a, ☎ 4530.
— Jan, Hsb., Eugenienstr. 2a, ☎ 3201
— Jank., Ksm., Kurmanowstr.20b, W.2
— Isak, Hdlr., Gerberstr. 1W26.
— Isaak, Tschlr., Moskauer Str. 86.
— Isr., Holzhdlr., Ernestinenstr 7W4.
— Leiba, Kurmanowstr. 20b, ☎ 7083.
— Mend., Holzhdlr., kl. Sandstr. 3W7. ☎ 6028.
— Wilh., Hg., Romanowstr. 20aW5.
Leiwert, Otto Andr.', Petersb. Ch. 6W12
Lekechmacher, Berka, Seifensiederei, Moskauer Str. 29.
Lekmann, L., Bmt., Revaler Str. 77W54
Lekowitsch, Hel., Schndrn., Grabenstr.28
Leks, Arn., Fuhrm., Feldstr. 5W2.
Leksne, Anna, Teeh., Dorp. Str. 82.
„Lektor", A.-G., Rigaer Filiale, Buchhdl., Sprenkstr. 13, ☎ 7330.
Lekuse, Emilie, Brothdlg., Laubstr. 3b.
Lelaus, Ernest Stan.', Bahnbmt., Säulenstr. 20, W. 7.
—Josefa, Fbn., Dünaburger Str. 38W19
Leleiko, Kas., Blumenstr. 3W27.
Lelenas, Matw., Weber, Bürgerstr. 1.
Lelewitsch, A., Fuhrm., Wenden. Str.11
Leljawski, Wlad. Paw.', Bmt., Gertrudstr 60W18.
Leliks, Iw., Tschlr., Vogelstr. 1bW16.
Lell, Joh., Dw., Kirchenstr. 1W6.
Lelle, A., Wächter, Todlebenboul. 9W16.
Lellep, Karl, Dw., Adlerstr. 8W18.
Lellis, Jur, Diener, Baumstr. 7.
— Kas., Tschlr., Asylstr. 18W7.
Lelsischke, A., Wwe., Mühlenstr. 59W7.
— Emma, Wwe., Peterholmstr. 13W6.
— Heinr., Schndrmstr., Peterholmstr.13
Lelnesch, Anna, Schndrn., Mitauer Ch.27
Lelujew, Mich., Hdlr., Bikkern. Str.45a.
Lemba, Theod., Pianist, Felliner Str.2a.
Lembekar, Jak., Brandmstr., Peterholmstr. 7W9.
Lemberg, Ans, Feldscher, Goldingerstr. 11
— A. Fb., Hospitalstr. 15W8.
— B., Wäschehdl., Theaterstr. 2.
— Christ., Ksm., kl. Sandstr. 11W4.
— Hirsch, Buchhltr., Elisabethstr. 24W25
— J., Dw., Domplatz 17, W. 1.
— Jan, Bahnbmt., Gertrudstr. 64W11.
— Luise, Wäschh., Mitauer Ch. 50.
— Mik., Schlosser, Revaler Str. 69W4.
— Pet., Schndr., Marienstr. 106W7.
Lembert, D., Schuhm., Jaroslaw. Str. 75
Lembit, Th., Schuhw.-Hdl., kl. Lagerstr. 22.
— Christ., Hsbn., Eisenbahnstr. 9.

Karl Grünberg, Die besten Gummireifen der Welt.
Matthäistr. № 54, im eigenen Hause.
Telephon № 2402

Eigene Filialen: Alexanderstr. 40, Teleton 4707. Basteihof, Sandstr. 31
:-: Dorpater Strasse Nr. 15/17, Telefon 483 :-:

Karl Grünberg, Matthäistr. № 54, im eigenen Hause. Telephon № 2402. Die besten Gummireifen der Welt.

— J., Hdlr., kl. Schmiedestr. 11W7.
L. Lemchen, 2. G., Leder u. Garn, Inh.: Leib Lemchen, Sünderstr. 30, ☎ 3794.
Lemchen, Karl, Hg., Matthäistr. 52.
— Leib, Inh. der Firma L. Lemchen, Marstallstr. 32, W. 1.
— Nat., Frau, Matthäistr. 95W9.

Eug. Lemcke
Wallstrasse 20.
Telegr.-Adr.: Sprinkler
Tel. 491. Postfach 318.
Agentur, Vermittelung.

Eug. Lemcke, 2. G., Handelsvermitt., Inh.: Eugen Leo Lemcke, Wallstr. 20, ☎ 491, Postfach 318.
Lemcke. Sieh auch Lemke.
— Amalie, Pension, Nikolaistr. 8, W. 2. ☎ 3086.
— Artur, Vers.-Agent, Suworowstr. 38.
— Bernh., Buchhltr., Martinshöf. Str.1
— Ernest., Frau, Dorotheenstr. 50W4.
— Eug., Inh. d. Firma Eug. Lemcke, Wallstr. 20W8.
— Friedr. Max.', Hg., Kirchenstr. 4aW9.
— Georg, Gerber, Waffenstr. 9W29.
— Heinr., Gerber, Atlasstr. 15W11.
— J., Schndr., Kathol. Str. 48W66.
— Jak., Schndr., kl. Jungfernstr. 5W3.
— Ida, Frau, Schlocksche Str. 1a.
— Joh., Hsb., Windauer Str. 8.
— M., Wwe., Gertrudstr. 42. W. 8.
— Minna, Wwe., Pens., Kirchenstr. 4a.
— Nik. Nik.', Assist. am Polyt., Gertrudstr. 42W8.
— O., Pension, Nikolaistr. 8, ☎ 3086.
— Olga, Handarb.-Lehr., Puschkinb. 6.
— Wilh., Frau, Wallstr. 28aW18.
Lementy, M., Wwe., Nikolaistr. 55, W. 6.
Lemeschonok, Ambr., Schlosser, Schreyenbusch 1,16.
— Wlad., Schlosser, Schreyenbusch 5,6.
Lemet, Andr., Portier, Klosterstr. 21.
— Fr., Quartiermstr., Klosterstr. 21.
Lemke, sieh Lemcke.
Lemlin, Ch., Putzhdlg., Alexanderstr. 15.
— J., Hsb., Unionstr. 28.
— Karl, Kwh., Gogolstr. 8.
— Luise, Hsbn., Unionstr. 28.
— M., Hdlr., Jesuskirchenstr. 6W17.
— Salm., Agent, Dorpater Str. 20W13
Lemmert, Luise, Hsbn., Matthäistr.83W18
— Heinr., Kfm., Matthäistr. 83.
— Heinr., Kwh., Schreyenbusch 3,16.
Lempert, L., Dr. med., Kinderarzt, Spr. 9—10½ u. 5—6, Sünderstr. 14. ☎ 5087.
Lempo, Aug. Konst.', Hg., Newastr. 26.
Lenaerts, Jos., Königl. Belgischer Vize-Konsul, Kfm., Marstallstr. 23, W. 6.
— Harry Jos.', Hg., Marstallstr. 23W6.
Lenann, Jan, Schlosser, Kurmanowstr.27
Lenberg, Ernst, Drechsler, Kiefernstr. 4
Lenger, G., Elektrot., Peterb. Ch. 127.
Lenhart, Tatj., Schndrn., Waffenstr. 14.
Lenis, Silv., Töpfer, Matthäistr. 31W69
Rigaer Bürstenfabrik Georg Lenk, 2. G., Kommanditgesellsch., einziger off. Gesellschafter: Georg Lenk, Windstr. 22/24, ☎ 1062.
Lenk, Georg, Inh. der Firma Rig. Bürstenfabrik Georg Lenk, Windstr. 22, ☎ 1062.
Lenke, Friedr., Bahnbmt., Trinitatisstr.22
Lenkewitsch, A., Fuhrm., Bullen. Str. 28.
— Bened., Hg., Petersb. Ch. 24aW21.
— Joh., Dw., Ritterstr. 28W55.
— Pet., Schlosser, Dorp. Str. 88W36.
Lenkjewitsch, Alex. A., SR, Hafenbau-Ing., Industriestr. 3bW11, ☎ 5394.
Lenkow, Artur, Bmt., Persohn. Str.6.
Lenkowski, A. K., Bmt., Nikolaistr., Nikolaigymn.
— Heinr., Exped., kl. Milchstr. 1W11.
Lenktis, Fritz u. Jw., Kwh., Ritterstr.89
Lenn, Franz, Arrendator, Apothekerstr. 17.
— J., Buchdr., Eliasstr. 22W6.
Lennert, Karl, Hg., Pernauer Str.22W18
Lenski, E., Privatschule, Reval. Str. 57c
Lentowski, Wik., Zimm., Gertrudstr.29.
Lentschewski, Klawdi Ant.', Oberstleutn., Alexanderstr. 124, ☎ 3690.
Lentz. Sieh auch Lenz.
— Arth., Hg., Nikolaistr. 67bW22.
— Emilie, geb. Schameitke, Wwe., Säulenstr. 45W22.
— Mich. Jw., Schmied, Duntenhof. Str. 7.
Lentzkow, Marie, Wwe., Romanowstr.64
Lentzner, Jer., Assistenzarzt, Ritterstr. 3
Lenz & Rudolff, 2. G., Handelsvermittl., Inh.: Karl Lenz, Schloßstr. 9, ☎ 3574
Lenz. Sieh auch Lentz.
— Aug., Mech., Wenden. Str. 43W9.
— Jan, Tschlr., Rumpenhöf. Str. 15W22
— Karl, Buchhdlr., Inh. d. Firma Lenz u. Rudolff, Schloßstr. 9, W. 5.
— Mart., Dw., Lärmstr. 3W2.
Lenzberg, Mart., Böttcher, Baumstr. 7.
Lenzkow, E., Rentn., Ziegelstr. 7, W. 14.
— Jak., Zimmerpol., Schmiedestr. 30W12
Lenzment, Gust., Schlosser, Windauer Str. 17a.
Lenzner, Alb., Techn. Leiter d. Firma Theodor Riegert, Grünstr. 3W43.
Leon, Marie, Wäsch., Pernauer Str.24.
— Stan., Schmied, Maurerstr. 8W9.
— Theod., Kfm., Marienstr. 64W6.
Leonaitis, Ant., Dw., Ritterstr. 18W8.
Leonow, Alexei, Agent, Marienstr. 45W6
— Artem., Priv., Jaroslaw. Str. 5W8.
— D., Hsb., Bergstr. 17.
— Dmit., Gärtner, Smolensk. Str.9W52
— Jw., Masch., Palissadenstr. 12W20.
— Jw., Zimmerm., Sadownikowstr. 43.
— Karp, Zimmerm., kl. Palissadenstr. 4.
— Kirill, Schaffn., Tulasche Str. 2W15.
— Marie, Wwe., Säulenstr. 82W5.
— Paw., Untern., Tulasche Str. 6W3.
— Sinaide, Bürobmtn., Säulenstr. 82W5
— T., Hsb., Palissadenstr. 12, W. 3.
Leonowitsch, K., Frisörgesch., Rabenstr.8
— Jgn., Wächter, Jakobstädt. Str. 1W12
— Kas., Dw., Marienstr. 29W46.
— Wass., Gerber, Atlasstr. 15W8.
N. L. Leontjew, 2. G., Kolon.-W., Inh.: Justine Leontjew, geb. Wassiljew, Moskauer Str. 134, ☎ 3395.
Leontjew, Anat., Leutn., Schlock. Str.27
— Dim., Hsb., Jägerstr. 5, Q. 3.
— J. S., Kol.-Hdlg., Jaroslw. Str. 49.
— Justine, geb. Wassiljew, Inh. d. Firma N. L. Leontjew, Moskauer Str. 134.
— Jw., Hsb., Sadownikowstr. 33, W. 1.
— Jw. Alex.', Oberstleutn., Goldinger Str. 14W1.
— N., Bmt., Alexanderstr. 161W47.
— Pet. Jw.', Pristaws-Geh., Trinitatisstr. 12W19.
— Stef. Theod.', Hg., Popowstr. 8.
— Wera, Wwe., Industriestr. 1a, W.
Leontschik, Mich., Tschlr., Pernauer 2
Leparsky, Sigism., Klempner, Thüringsche Str. 8.
— Karl, Bäcker, Schreyenbusch 5,12.
A. Lepate, 2. G., Konservenfabr., Jn Abram Lepate Swirgsdenho ☎ 5923.
Lepeiko, Hans, Schmied, Schreyenb.
Lepeschko, Wlad., Schaffn., Petersb. C
Lepinski, Anna, Generals-Wwe., Mari str. 55W25.
Lepke, Eug., Amts-Zimmermstr., Lermtowstr. 4aW3.
— Anna, Wwe., Mühlenstr. 59W6.
Lepnis, E., Frl., Romanowstr. 123W
— Krisch, Hsb., Alschwangerstr. 16.
— Krisch, Hsb., Gymnastikstr. 14.
Lepnitzki, Alfons, Markthdlr., Segelstr
Lepo, J., Bmt., Ritterstr. 39W1.
Leppek, Pet., Vorarb., Petersb. Ch.
Leppert, Jeannot, Jockey, Reval. Str
— Karl, Werkmstr., Artilleriestr. 10.
— Lotte, Wwe., Dorpat. Str. 27W38
Leppig, Alex., Geschäftsf. d. Firma A Mentzendorff, Hsb., Wenden. Str
Osw. Leppik, 2. G., Manufakturwa Inh.: Oswald Leppik, Brückenstr.
Leppik, Egon, Bmt., Romanowstr. 66
— Arv., stud. ing., Schreyenbusch 5,1
— Grete, Hdlrn., Ernestinenstr. 45.
— Heinr., Hg., Revaler Str. 41W34.
— Jan, Maurer, Wiesenstr. 2W15.
— Joh., Hsb., Schreyenbusch 5,14.
— Karl, Hsb., Schreyenbusch 9,1.
— Kog., Maurer, kl. Lagerstr. 1.
— Pet. R., Schlossermstr., Ritterstr. W5, ☎ 7528.
— Wilh., Buchhdlr., Säulenstr. 66W7.
Leprosorium, Städtisches, Dreylingsbu ☎ 464. Sieh Register Seite 2.
Leps, Joh., Fuhrm., Mühlenstr. 147
Lepse, Gedd., Schlosser, Persohn. Str.
— Theod., Bierhdl., Theringer Str.
Lepser, Jos. Jw.', Tschlr., Fuhrmannstr. 4W2.
Lerch, Amalie, Diakonisse, Friedensstr.
— A. Frl., Alexanderstr. 161W36.
— Ed., Maler, Palmstr. 8.
— Emilie, Frl., Krebsstr. 21W18.
— Eva, Wirtin Alexanderstr. 80.
— Joh., Tschlr., Stresowstr. 1W12.
— Karol., Vorarb., Charlottenstr. 3
— Marie, Lehrerin, Schulenstr. 28W5
— Marie, Priv. Mädchen-Gymnas Sünderstr. 28.
— Mart., Expreß, Pauluccistr. 11W2
— Olga, Wwe., Popowstr. 3aW89.
— Paul, Hsverw., Revaler Str. 64.
— Wilh., Diakonisse, Karolinenstr. 3
— Willis, Schuhm., Gymnastikstr. 22
Lerche, Bruno Rob.', Kb., Nikolaistr.
— Pet., Priv., Romanowstr. 16W9.
— Rob., Masch., Sportverein Kaiwald.
J. B. Lerenmann & Söhne, 2. G., Modewarenhdl., Kommanditges. Jakel Behr Lerenmann einz. offener Gesellschafter, Marstallstr. 15, ☎ 49
Lerenmann, Jank. Behr, einz. offen. Gesellsch. d. Firma J. B. Lerenmann u. Söhne, Marstallstr. 15W2.
Lerique, Wilh., Buchhdlr., Pferdestr.
Lermann, Wilh., Schndr.-Mstr.-Ww Ritterstr. 59, W. 14.

Jaeger & Co., Destillatur, Sünderstrasse Nr. 3
Telefon 60

Leroff & Ahrendt, 2. G., Parkettfabr., Inh.: Heinr. Ahrendt, Prok.: Arthur Ucksche, Walzwerkstr. 1, ☎ 1907, Postfach 717.
Lervos, A., Damenfriseuse, Schmiedestr. 4.
„Lesawitschi", Ges. der Glasindustrie, Schmiedestr. 18, ☎ 3047.
Lesberg, Ernst, Kol.-Hdl., Kurmanowstr. 11.
Lesch, M., Uhrm., Mosk. Str. 132.
Leschinsky, Alex., Hsb., Revaler Str. 78.
— Alb., Tschlr., Augustenstr. 7W7.
— Anna, Wwe., Elisabethstr. 31W16.
— Aug., Bahnbmt., Milchstr. 16W5.
— Eva, Wwe., Dünamünd. Str. 48.
— Georg Franz', Kellner, Gertrudstr.30
— Hans, Kutscher, Kirchenstr. 24W14.
— Jan, Frisör, Torfstr. 3.
— Jan, Zimmerm., Fuhrmannsstr. 2.
— Joh., Hdlr., Alexanderstr. 107, W. 7.
— Joh., Setzer, Dorotheenstr. 41.
— Jos., Hg., Felliner Str. 13W14.
— Iw., Kwh., Ernestinenstr. 41.
— Karl, Buchb., Dorpater Str. 4, W. 2.
— Karol., Wwe., Hsbn., Theringerstr. 46.
— Rud. Hans', Korresp., Ritterstr. 71.
— Sam., Hsb., Alexanderstr. 14, W. 12.
Leschke, Alex., Hg., Alexanderstr. 161W34
— J., Frisörgesch., Gertrudstr. 30W12.
Leschkewitz, Woiz., Agent, Dampfstr. 98.
— Fed., Vorarb., Schreyenb. 6,9.
Leschkowski, J., Maurer, Schreyenb.2,26
Leschnew, Step., Wwe., Hsbn., Kalugasche Str. 6.
— Ustin, Maurer, Dünaburger Str.3W3
Leschtsch, Aug., Uhrm., Mosk. Str.129.
— Bersela, Manuf.-Hdl., Mosk. Str.129
— Eiber, Schndr., Romanowstr.125W28.
— S., Lederhdl., Krassnaja Gorka.
Leschtschew, Anna, Wwe., Suworowstr.58
— Dmitr. G., Teleg., Valentinstr. 4W2.
Leschtschik, Joh., Schuhm., Katholische Str. 48W16.
Lesdenow, Franz, Dw., Samsonstr., Villa Jürgens.
v. Lesedow, Karl, Generalleutn. a. D., Kirchenstr. 39W7.
Leser, Jan, Dw., Schwartzenh. Str. 17.
— Ernst, Hg., Elisabethstr. 77W16.
Lesk, Ans, Treher, Petersb. Ch. 4W30.
Leskowski, Justin, Hsb., Meinhardstr. 9.
Lesnew, Serg. Alex.', Bahnbmt., Alexanderstr. 36, W. 13.
Lesnewsky, Vikenti, Bahnbmt., Soldatenstr. 10.
— Vikt., Kassir., Klüversholm. Str. 12.
Lesnik, Anna, Wwe., Wenden. Str. 25W5
Lesnitzki, Metschesl., Kwh., Kalnezeemsche Str. 173a.
Lesnowski, Mich., Feuerwehrm., Turgenjewstr. 2W17.
Lespa, M., Hsb., Ritterstr. 100, W. 7.
— Heinr., Tapez., Ritterstr. 100W5.
Leß, D., Hdlr., Scharrenstr. 18W7.
— Pet., Bierhdl., Petersb. Ch. 21.
Lessakow, Nik., Schlosser, Petersb. Ch.4
Lessem, Gerson, Schuhm., Uferstr. 25.
Lesser, Jul. Ferd., Kfm., 1. Weidend. 1. ☎ 7136.
Lessew, Lilly, geb. Ottho, KA-Wwe., Alexanderstr. 47.
Lessig, Louis, Musikinstr.-Hdl., Mühlenstr. 84.
— Willy, Geschäftsf., Grobin. Str. 1.
Lessing, Ed., Maler, Ritterstr. 49W6.
— Fritz, Maler, Suworowstr. 58, W. 6.
— Jak., Vorarb., Alexanderstr. 163W6.
— Reinh., Brauer, Spatenstr. 13W11.

Lessinski, H., Bierhdl., Nußstr. 5.
— Helene, Auss., Schützenstr. 4W11.
— Hipp., Kwh., Hsb., Nußstr. 5.
Lessit, Andr., Schlosser, Wolmar. Str.30.
Lessnikow, Joh., Hsbn., Alexanderstr. 166.
Lessnitzky, M., Kol.-Hdl., Wolgundsche Str. 26.
— Karp, Bootsm., Mühlgraben.
Lessow, Alex., Portier, Jutemanufaktur am Stintsee.
— Paul., Frau, Schreyenbusch 1,36.
Lestander, Hans, Zuschndr., Duntenhöfsche Str. 52a.
— Elvire, Kwh., Schreyenbusch 1,1a.
— Ernst, Vorarb., Alexisstr. 10W24.
— Heinr., Zuschndr., Schreyenb. 1,1a.
— Joh., Maurer, Schreyenbusch 5, 26.
— Joh., Schlosser, Kaukasische Str. 1.
— Kath., Wwe, Schreyenbusch 2, 6.
Lestinski, Stan., Schaffn., Kathol. Str.58
Lestschinsk, Kas., Bahnbmt., Katholische Str. 46W37.
Leth, E. G., Priv., Marienstr. 44W3.
Letschert, Joh., Priv., Newastr. 31W18.
Letschewski, Ign., Hsb., Atlasstr. 21W17.
Letsi, Ad. Jak.', Schlosser, Säulenstr.112
Lette, Wilh., Hdlr., Grotenstr. 16.
Lettenewitsch, A., Bmt., Alexanderstr.103
— Paul, Hg., Matthäistr. 42W36.
— Wilh. Karl', Bevollm. der Firma Rob. Rings, Lenzstr. 2W15.
Lettische Gesellsch. gegens. Kred., 2. G., Pauluccistr. 15, ☎ 3734.
Lettische Malschule, Marienstr. 13, W. 84.
Lettischer Abstinenzver., Volksküchen: Petersb. Ch. 12 u. Lubahn. Str. 17.
— Bildungsverein, Mühlenstr. 79W4, ☎ 4891.
— Bildungsver., Mühlenstr. 84, W. 74.
— Bildungsver., Schule, Olivenstr. 1.
— Bildungsver. Elementarschule, Rodenpoiser Str. 65.
— Bildungsver. „Gaisma", Elementarschule, Schreyenbusch 1,16.
— Bühnenver., Romanowstr. 25, ☎ 5868
— Familienverein, Elisabethstr. 91, ☎ 3315.
— gegens. Vers.-Ges., Königsstr. 28.
Lettischer Handwerker-Hilfsver., Romanowstr. 25.
— Hausbes.- u. Industriever., Suworowstr. 14W2.
Lettischer Verein, Pauluccistr. 13, Tel. 646. Sieh Register Seite 2.
Lettischer Wohltät.-Verein, Kranken-Ambulanz, Handarb.-Schule und Mädchen-Pens., Sprenkstr. 29W8, ☎ 5535
Lett. Wohltät.-Verein, Mädchenschule, Sprenkstr. 29.
Lettischer Zentral-Hilfsver., Pauluccistr. 2, ☎ 4465.
Lettisches Interims-Theater, Puschkinboul., ☎ 4537.
Lettisches Neues Theater, Romanowstr.25 ☎ 5866.
Lett.-Lit. Spar- u. Vorschußkasse, Suworowstr. 20W2.
Letz, Christ., Wäsch., Bikkern. Str. 29.
— Christ., Wwe., Simonstr. 6W8.
— Gotth. Christ.', Buchhltr., Schmiedestr. 8.
— Indr., Vorarb., Mitauer Ch. 22.
— Karl Jul.', Korresp., Taubenstr.14W4
— Max Jul.', Bb., Taubenstr. 14W4.
— Nik., Hg., Mühlenstr. 4W7.
— Pet., Kutscher, Dünamünd. Str. 32.
— Sim., Vorarb., Atlasstr. 11.

— Th. A., erbl. Ehrenb., Kontorbmt., Romanowstr. 20aW4.
— Theoph., Wwe., Dünamünd. Str. 12.
Letzko, Alex., Zollbes., Dünab. Str.31W10
Leuendahl, Th. Jul.', Schiffskapt., Matthäistr. 76.
Leumann, Anna, Wwe., Grobin. Str. 2.
Leutendorff, Paul Friedr.', Exped., Kirhofsstr. 9.

„Russia"-Fahrrad-Werke
und Automobilfabrik
A. Leutner & Co.
Alexanderstr. 129/133,
Tel. 731 und 6100.
Niederlage:
Theaterboulevard 7, Telefon 530.
Abteilung für Jagd u. Sport.

Russia-Fahrrad-Werke u. Automobilfabrik A. Leutner & Co., Riga, 1. G., Kommandit-Gesellsch., Alexander Leutner, einziger offener Gesellsch., Koll.-Prok.: Alex. Feldmann, Valent. Beinert u. Ed. Sorgewitz, Fabrik: Alexanderstr. 129/133, ☎ 731 und 6100, Niederlage: Theaterboul. 7, ☎ 730.
Leutner, Alex., Einz. offener Ges. und Dir. d. Firma „Russia" Fahrradwerke u. Automobilfabr. A. Leutner u. Co., Alexanderstr. 31, ☎ 4451.
— Olga u. Mel., Frl., Brunnenstr. 4.

Alfred Leuzinger
Holz-Agentur und
Technisch. Bureau.
Felliner Str. 2, Tel. 659.

Leuzinger v. Netstal, Alfr., Kfm., Felliner Str. 2W7, ☎ 659.
Levenson, Berris, Klempner, Ambothen. Str. 27.
— Jos., Uhrm., Ambothensche Str. 27.
Dr. C. Leverkus & Söhne, 1. G., Ultramarinfabrik, Inh.: Karl Wilh. Emil Leverkus, Karl Herm. Otto Leverkus, Prok.: Karl Rolshoven, Mühlgraben, Zarnikauer Str. 1 u. 2, ☎ 128.
Leviathan, Ed., Lehrer, Elisabethstr. 75W9
Levin & Prussak, 2. G., Manufakturw., Inh.: Hirsch Lewin u. Moses Prussak, Sünderstr. 9, ☎ 4467.
Levin. Sieh auch Lewin.
Levin, Abr., Hdlr., Revaler Str. 48W36.
— A., Schuhm., Schmiedestr. 53W3.
— Behr, Kfm., Jungfernstr. 13, W. 1.
— Chaim, Hdlr., Marienstr. 83W20.
— Laser, Hdlr., Gertrudstr. 109, W. 7.
— M. M., Agent, Sprenkstr. 38W3.
— Mend., Holzhdlr., Sprenkstr. 2.
— Salm., Hdlr., Matthäistr. 31W7.
— Salm., Zunahtm., Matthäistr. 31W26
Levinsohn, Hel., Klavierlehr., Elisabethstr. 101W12.
Levitan. Sieh auch Lewitan.
Levitan, Mich., Dr. med., Spr. 9—11 und 4—6, Revaler Str. 48, ☎ 3706.

Karl Grünberg, Matthäistr. № 54, im eigenen Hause. Telephon № 2402
Die besten Gummireifen der Welt.

Alle Sorten Schnäpse: Kümmel, Pomeranzen, engl. Bitter, Kirsch, Pfefferminz, Njeshinskaja, Rjabinowka, Rig. Balsam usw.

Karl Grünberg, Matthäistr. № 54, im eigenen Hause. Telephon No 2402. Die besten Gummireifen der Welt.

— S., Hdlr., Sandstr. 20W14.
— Selda, Wwe., Hsb., Suworowstr. 112.
— W., Goldschm., Dorpater Str. 27.
Levites, Hirsch Sal.', Prok. d. Firma L. Schalit, Altstadt 8, W. 12.
— Jak., cand. chem., Prok. d. Firma Elektrot.-Büro „Volt", Albertstr.0/13
— Salm., Hdlr., Ritterstr. 28W33.
Levitz, Nat., Hsb., Moskauer Str. 279.
Levon, Jan, Fb., Pionierstr. 2W10.
Max Levy, 2. G., Eisen und Metalle, Inh.: Max Levy, Elisabethstr. 37W3, ☎ 420.
Srol Levy, 2. G., ohne Handelsbranche, Inh.: Srol (Israel) Levy, Elisabethstr. 20a.
Levy. Sieh auch Lewy, Lövy u. Lewi.
— B., Klempnerei, Mühlenstr. 84, W. 100
— Isr., Kfm., Elisabethstr. 20W19.
— Max, Inh. d. Firma Max Levy, Elisabethstr. 37W3, ☎ 1730.
— Schmul, Schndr., Revaler Str. 57c.
Lew, Boris, Hdlr., Säulenstr. 59W16.
— Benj., Hdlr., Smolensker Str. 3, W. 7.
— T., Hebamme, Sprenkstr. 34bW14.
Lewaldt, sieh auch Lehwald.
— Anna, Wwe., Gertrudstr. 93W6.
— Lotte, Wwe., Dorpater Str. 6W16.
— P., Schlosser, Matthäistr. 41W40.
Lewan, Jan, Hsb., Salwensche Str. 39.
Lewanas, Jw., Fuhrm.-W., Matthäistr. 99.
Lewandowski, J., Wwe., Turmstr. 9W9.
Lewaschew, Alex., Wwe., Dünaburger Str. 21W1.
v. Lewe, Wanda, Wwe., Gertrudstr. 24.
Lewenowitsch, A., Schlosser, Waggonstr.1
Lewensohn. Sieh Löwensohn.
Lewenstein. Sieh Löwenstein.
Lewer, Ed., Vorarb., Schreyenb. 3,5.
Lewgowd, Anela, Wwe., Suworowstr.33
— W., Dw., Gertrudstr. 44W17.
Lewi. Sieh auch Lewy, Levy u. Lövy.
— Isr., Schuhm., Witebsker Str. 29.
— Liber, Makler, Dünamünd. Str. 14.
Lewidow, Sund., Hdlr., Romanowstr.124
Lewijan, Joss., Hdlr., Mosk. Str. 43W24
Lewijus, Lew., Schndr., Mosk. Str. 52.
A. Lewin, 2. G., Leder, Inh.: Abram Lewin, Schwimmstr. 21, ☎ 4122.
B. Lewin, 2. G., Schuhw., Inh.: Boruch Lewin, Marienstr. 13, ☎ 2821, Weberstr. 12, ☎ 2822.
E. Lewin, 2. G., Buchdruckerei, Inh.: Elias Lewin, Schwimmstr. 10, ☎ 1465
H. J. Lewin, 2. G., Strickanstalt, Inh.: Hirsch Lewin, Jakobsstr. 24, ☎ 6051.
Hirsch Lewin, 2. G., Galanterie- und Manufakturw., Inh.: Hirsch Lewin, Sprenkstr. 23a, ☎ 4570.
J. L. Lewin, 2. G., Möbel, Geldschränke, Inh.: Judel Leib Lewin, Wallstr. 24, ☎ 674.
L. J. Lewin, 2. G., Heringe und Salz, Inh.: Slova Lewin, Prok.: Berka u. Itzig Lewin, Neustr. 33, ☎ 1273.
Leiser Lewin, 2. G., Drogen, Inh.: Leiser Meierowitz Lewin, Moskauer Str. 185.
Leiser Lewin, 2. G., Manufakturwaren, Apothekerstr. 40.
M. Ch. Lewin, 2. G., Holz, Inh.: Mendel Lewin, Schreyenbusch 1,1, ☎ 3129.
M. S. Lewin, 2. G., Landesprodukte, Inh.: Mendel Salm. Lewin, Sadownikowstr. 13, ☎ 2538.
Meer Lewin, 2. G., Möbelhdlr., Kaufhof 31.
R. Lewin, 2. G., Tabak, Inh.: Rocha Lewin, Scheunenstr. 22, ☎ 3768.
Livländisches Lederwerk Sch. Lewin, 2. G., Inh.: Schliom Lewin, Arensburger Str. 1.
Lewin. Sieh auch Levin.
— A. T., Zahnarzt, Spr. 9—12 und 4—7, Alexanderstr. 92, W. 4.
— Abel, Klempnermstr., Alexisstr. 12.
— Abel, Schndr., Mosk. Str. 75W16.
— Abr., Geschirrhdl., Revaler Str. 40.
— Abr., Hg., Mosk. Str. 80W7.
— Abr., Schndr., Romanowstr. 48W12.
— Ad., Exped., Klüversholm. Str. 12, ☎ 5647.
— Alex., Brauer, Gartenstr. 18.
— Alex. Lwow', Hg., Alexanderstr. 35.
— Anna, Wwe., Romanowstr. 104.
— B., Arzt, Spr. 9—11 und 4—5, Suworowstr. 37W21, ☎ 1721.
— B., Hg., kl. Schmiedestr.6W3, ☎ 7081
— B., Hdlr., Gertrudstr. 38W2.
— B., Putzhdl., Schmiedestr. 3.
— Boris, Korresp., Industriestr. 3bW4.
— Boruch, Inh. d. Firma B. Lewin, Newastr. 21W2.
— Boruch, Schuhm., Mühlenstr. 157W20
— Brain, Hdlr., Uferstr. 15W19.
— Cäcilie, Kbn., Smolensker Str. 22W1.
— Ch., Fleischhdl., Scharrenstr. 17, W. 3.
— Ch., Kfm., Sprenkstr. 13W18.
— Chaim, Exped., Uferstr. 9W5.
— Chaim, Glaser, Suworowstr. 85.
— Chaim, Schuhm., Revaler Str.69W22
— Chaim Joss.', Schndr., Mosk. Str. 82.
— Chatz., Fleischer, Mühlenstr. 134W2.
— D., Tabakhdl., Kaufstr. 2.
— Dav., Holzhdlr., Sprenkstr. 23a.
— Dora, Schulvorst., Smolensker Str.22
— E., Hdlr., Moskauer Str. 50, W. 7.
— Elias, Inh. d. Firma E. Lewin, Weberstr. 10W5.
— Feisa, Wwe., Romanowstr. 114W48.
— G., Schuhm., Jesuskirchenstr. 2W6.
— H., Hdlr., Jungfernstr. 15W1.
— H., Kwh., Münstereistr. 8.
— H., Schuhm.-Hdl., Kaufstr.16, ☎ 6978
— Herm., Kleiderhdlr., kl. Königsstr. 10
— Hermine, Dr. med., Frauen- und Kinderkrankh., Spr. 10—12 u. 4—6, Suworowstr. 37, ☎ 6548.
— Hirsch, Inh. dieser Firma, Sprenkstr.23a
— Hirsch, Schndr., Sprenkstr. 62, W. 79
— Hirsch, Schuhm., Popowstr. 3aW81.
— Hirsch Zalke, Hdlr., Suworowstr. 93, W4, ☎ 3123.
— J., Fleischhdl., Sadownikowstr. 11.
— J., Modew.-Hdl., Gertrudstr. 109.
— J., Oekonom, Ritterstr. 6W18.
— Idel, Hsb., Fleischhdlr., Marienstr. 116
— Joh., Wwe., Grabenstr. 15.
— Jos., Apoth.-Geh., Suworowstr. 29.
— Jos., Lehrer, Mühlenstr. 102, W. 10.
— Joss., Fleischer, Suworowstr. 20W15.
— Jossel, Klempner, Mühlenstr. 84W53.
— Isr., Schuhm., Romanowstr. 98, W. 5.
— Ita, Kwh., Suworowstr. 93W2.
— Juda, Sägemühl. Dir., Hasenholm. Ufer 1.
— Judel Leib, Inh. d. Firma J. L. Lewin, Wallstr. 24W3.
— Kahn, Hdlr., Schreyenbusch 1, 8a.
— L., Wwe., Packhausstr. 3W11.
— Laser, Kfm., kl. Neustr. 4, W. 1 ☎ 2833.
— Leib Itz.', Schuhm., Suworowstr.
— Leiser, Geschirrhdl., Turgenjewstr.
— Leiser, Inh. d. Firma L. Lewin, Apothekerstr. 40W11.
— Leonid Boris', Ing.-Techn., Suworowstr. 130.
— Liba, Wwe., Mosk. Str. 18W2.
— M., Hg., Smolensker Str. 14W3.
— M., Mehlhdlr., Gogolstr. 14W2.
— Max, Provisor, Romanowstr. 23 ☎ 5619.
— Mendel, Holzhdl., Inh. d. Firma Ch. Lewin, Mühlenstr. 104W4.
— Mendel, Inh. d. Firma M. Lew Sadownikowstr. 13, ☎ 2538.
— Mich., Schndr., Revaler Str. 69W
— Mord., Schndr., Popowstr. 3aW7
— Moses, Hg., Jesuskirchenstr. 6, W.
— Nison, Fabrikant, Romanowstr.11
— Nison, Holzhdlr., Mosk. Str. 33W
— Noch., Auff., Felliner Str. 1W12.
— P., Zahnarzt, Spr. 9—12 u. 3- Wallstr. 17, Q. 3.
— R., Hdlr., Kalkstr. 13W8.
— R., Kfm., Schmiedestr. 3W4.
— R., Sackhdlr., Romanowstr. 131, W.
— Raf., Modew.-Hdl., Suworowstr. 4 ☎ 3897.
— S., Augustenstr. 3, ☎ 7335.
— S., Bauklempnerei, Romanowstr. ☎ 1438 u. 5613.

S. LEWIN,
Bauklempnerei,
gegründet 1855 von der Firma Klempnermeister J. P. Lewin, übernimmt sämtl. Klempner-Bauarbeiten zu mässigen Preisen. Kostenanschläge gratis. Kulante Zahlungsbedingungen.
Romanowstr. 30, Tel. 1838 u. Romanowstr. 47, Tel. 5613.

— S., Klempn., Sadownikowstr. 19W
— S. H., Wäschehdl., Scharrenstr. 25
— Salom., Kwh., Marienstr.73, ☎ 6
— Sam., Kfm., 2. Weidendamm 25W1 ☎ 7172.
— Sam. Mich.', Bmt., Sprenkstr.
— Sch., Mützenm., Scheunenstr. 16 ☎ 6056.
— Scheine, Hdlr., Gogolstr. 16, W. 1
— Schloma, Exped., Jesuskirchenstr.
— Slova, Inh. der Firma L. J. Lew Jungfernstr. 13.
— Srol, Hdlr., Jesuskirchenstr. 14W
— Sundel, Schuhm., Palissadenstr. 2
— Todres, Klempner, Palissadenst. 14
Lewinowitz, R., Wwe., Säulenstr. 36W
Lewinsky, Christ. Jur', Bürodiener Schlocksche Str. 69.
— Bened., Maurer, Petersb. Ch. 4
— J., Masch., Bärenstr. 17W4.
— J., Waschanst., Säulenstr. 38.
— Jur, Heizer, Suworowstr. 54W11.
— Krisch, Packmstr., Fruchtstr. 8W1.
— L. J., Akz.-Auff., Schulenstr. 13W
— Libbe, Wwe., Ritterstr. 79W20.
— Marie, Wwe., Kuckuckstr. 8.
Lewinsohn, J., Kol.-Hdl., kl. Jungfernstr. 3.
— Abr., Kfm., kl. Petrikirchenstr.3W
— Abr. Susm.', Hdlr., Elisabethstr. 1
— Irina, Wwe., Helenenstr. 27.

G. A. Schweinfurth, Weingrosshandlung, Rathausplatz Telefon 485

— Jos., Hdlr., Gertrudstr. 62W49.
— M., Hdlr., Säulenstr. 76W14.
— R., Hdlr., Uferstr. 15, W. 3.
— S., Kfm., kl. Münstereistr. 1W6.
— Sara, Wwe., Sadownikowstr. 29.
— Sch., Schndr., Turgenjewstr. 7W6.
Lewinsohn u. Wyschkin, Fruchthdl., Marienstr. 12, ☎ 4680.
Lewinsohn-Albin, R., Zahnarzt, Marienstr. 41W6.
Chaim Lewit, 2. G., Drogen, Alexanderstr. 170.
Gebr. Lewit, 1. G., Manufakturw., Inh.: Zalke Chaim Lewit, Karlsstr. 27, ☎ 3128.
J. T. Lewit, 2. G., Holz, Inh.: Jossel Lewit, Nordstr. 18.
R. Lewit, 2. G., Manufakturw., Inh.: Riwka Lewit, Mosk. Str. 101.
Lewit, Ehster, Hsverw., Mühlenstr. 120.
— Ant., Klempn., Sprenkstr. 69W41.
— Aron, Badest.-Pächter, Sadownikowstr. 13W5.
— Faiwes, Zunahtm., Mosk. Str. 46.
— J. M., Kfm., Schützenstr. 2W20.
— Isak, Hsb., Marienstr. 12W10.
— Karl, Molkerei, Marienstr. 93, ☎ 1918.
— Lina, Schndrn., Pernau. Str. 37W22
— Mow., Hdlr., Gogolstr. 10W2a.
— Mos., Hdlr., Eliasstr. 8, W. 7.
— R., Wwe., Badstubenstr. 8, W. 4.
— Rob., Schmied, Rumpenhöf. Str. 8.
— Tanchen, Holzwr., Mühlenstr. 120, ☎ 4997.
— Z., Hsverw., Romanowstr. 53W3.
Lewitan. Sieh auch Levitan.
— Abr., Kleiderhdl., Alexanderstr. 135.
— Hirsch, Hdlr., Muckenholm. Str. 9W3.
— J. J., Schuhw.-Hdl., Sprenkstr. 53.
— Isr., Schndr., Sprenkstr. 34aW9.
— Libbe, Fruchthdl., Alexanderstr. 72.
— M., Eisen- u. Kwh., Schreyenb. 1,25.
— Meier, Uhrm., Schreyenb. 1,25.
— Minna, Kwh., Mosk. Str. 48.
— Pinchus, Kfm., Dorpater Str. 57W66.
— Salom., Mech., Moskauer Str. 50.
Lewitanus, Mos., Zunahtm., Romanowstr. 114W27.
— S., Hsb., Zuschndr., Gertrudstr. 39. ☎ 5954.
B. Lewitas, 1. G., Mehl, Kolonialw., Heringe, Inh.: Behr Mordchel Lewitas, Prok.: Jossel Lewitas, Marstallstr. 30, ☎ 906 und 4481. Makaronifabrik u. Zichorienfabrik Katharinenstr. 20, ☎ 383, Mahlmühle, ☎ 2659, Privatkontor, ☎ 4988.
„Dwina", B. Lewitas, 2. G., Kolonialwaren, Inh.: Behr Mordchel Lewitas, Kämmereistr. 3, ☎ 3351.
Lewitas, Behr Mordchel, Inh. der Firma B. Lewitas u. d. Firma „Dwina" B. Lewitas, Marstallstr. 28, W. 1.
— Ehster, Wwe., Todlebenboul. 10.
— Hirsch, Hdlr., Jakobstädt. Str. 17.
— J., Hdlr., Romanowstr. 96W17.
— Jak. B., Kfm., Marstallstr. 28, W. 3, ☎ 4155.
— Jossel, Prok. d. Firma B. Lewitas, Marstallstr. 28W4.
Lewitz, Heinr., Fleischer, Marienstr. 97.
— Fr., Fleischhdl., Champetre. Str. 87.
— Fritz, Bmt., Schwartzenhöf. Str. 7W7.
— Fritz Matth.', Dorpater Str. 18.
— Karl, Vorarb., Revaler Str. 3.
— Krisch, Schlosser, Grenzstr. 12.
Lewitzki, A. O., Bez.-Ger. Sekr., Gertrudstr. 56.
— Joh., Feldscher, Suworowstr. 7W32.
— Iw., Schlosser, Gertrudstr. 108W18.
— Kasp., Schmied, Champetr. Str. 69.
— Marie, Wwe., Marienstr. 118W10.
— Nik. Mitrof.', Zollbmt., Dorpaterstr. 23
— Paul, Bahn-Postbmt., Turgenjewstr. 8
— Pet., Waschanst., Katholische Str. 46
— Raph., Maurer, Fockenh. Str. 12a.
— Wilh., Masch., Taubenstr. 5W11.
Lewko, Afan., Schmied, Palissadenstr. 10.
Lewkowitz, Nik., Vorarb., 2. Weidend. 14
Lewontschik, Pet., Zimmerm., Feldstr. 14
Lewoschko, Nik., Artellschtsch., Industriestr. 10W12.
Lewscha, Oss., Hdlr., Smolensk. Str. 9.
Lewschunow, Lew. Jason.', Bmt., Kirchenstr. 6W10.
Gebrüder Lewstein, 1. G., Getreidehdl., Export u. Import, Bankgeschäft, Inh.: Rosalie Lewstein, Salom. Lewstein, Leon Lewstein, Ossip Lewstein, Koll.-Prok.: S. J. Joffe und Chaim Rabinowitsch, Kaufstr. 4, ☎ 6017, Schlafwagenges., ☎ 419.
Lewstein, Leon, Mitinh. der Firma Gebr. Lewstein, Kirchenstr. 5, W. 3.
— Ossip, Mitinh. d. Firma Gebr. Lewstein, Alexanderstr. 18W8, ☎ 6659.
— Rosalie, Mitinh. d. Firma Gebr. Lewstein, Alexanderstr. 34W2, ☎ 5472
— Sal., Mitinh. der Firma Gebr. Lewstein, Pauluccistr. 9, W. 4.
Sch. H. Lewy, 2. G., Manufakturwaren, Inh.: Schaje Lewy, Scharrenstr. 20, ☎ 584.
Lewy. Sieh auch Löwy, Levy und Lewi.
— Arie, Klempner, Sadownikowstr. 17.
— Benj., Kfm., Kurmanowstr. 20b.
— Hatzk., Privat., Elisabethstr. 9, W. 33.
— Herm., Hdlr., Arsenalstr. 7W2.
— Itzik, Klempner, Sadownikowstr. 17.
— M., Herrengarderoben-Hdlg., Alexanderstr. 15.
— S., Wwe., Kurmanowstr. 18W5.
— Sch., Kol.-Hdl., Scharrenstr. 20, ☎ 584
Ley, A., Hg., Alexanderstr. 109W3.
— Alb., Bmt., Matthäistr. 45W53.
— Juliane, Bmtn. im Ver. d. Gastwirte, Nordeckshöf. Str. 8.
— Rich., Gießermstr., Kalnez. Str. 9.

Paul Leya
Inhaber: Karl Leya
Amts-Schneidermeister
Sandstrasse Nr. 29, Telefon 1971.

Leya. Sieh auch Leija.
— Alfr., Auss., Gertrudstr. 113W35.
— Eug. Joh.', Fabrikbmt., Lagerstr. 7a.
— K., Schndrmstr., Sandstr. 29, ☎ 1971
Leyer, Kath., Hsbn., Riesingstr. 26W3.
— Joh., Formermstr., Stahlgießereistr. 5
— W., Hsb., Grandstr. 9, W. 1.
Leymann, Mart., Fuhrm., Kuckucksstr. 10.
Leze, Jan, Hsb., Töpfer, Pleskodahl. Str. 9.
Ljachnitzki, U., Schndrn., Mosk. Str. 42
J. Ljachowitsch, 2. G., Fleisch, Inh.: Joh. Ljachowitsch, Johannisstr. 18, ☎ 3799.
Ljachowitsch, Franz, Hsb., Bergstr. 30.
— Joh., Amts-Fleischermstr., Inh. der Firma J. Ljachowitsch, Schiffsstr. 32/34W1.
— Jos., Glaser, Grünstr. 9.
— Stan., Wwe., Elisabethstr. 7W9.
Ljachowkin, F. E., Fb., Säulenstr. 55W8.
Ljack, Iw., Böttcher, Schreyenbusch 2, 26
— Mich., Schuhm., Säulenstr. 93W15.
Ljagis, Kas., Lederhdl., Dampfstr. 76.
Ljaguschkin, Grig. Serg.', Kassir., Bärenstr. 13W17.
— Wass. Grig.', Fb., Bärenstr. 13W17.
Ljakis, J., Bierhdl., Marienstr. 72.
Ljakmunt, Nik. Iw.', Bahnbmt., Kurmanowstr. 16W5.
Ljalin, Alex. Nik.', Reichsb.-Bmt., Tapetenstr. 10W17.
Ljalin-Kurmanow, Nik Alex.', Hsb., Gärtnerei, Gartenstr. 2.
Ljalis, Iw., Maurer, Sadownikowstr. 18
— Selemie, Frl., Ebelshöf. Str. 12.
— Vikt., Fuhrm., Ludwigstr. 1aW19.
Ljamin, Alex. Dm.', Bahnbmt., Säulenstr. 52W16.
Ljangewitsch, B., Hsb., Färberstr. 8W2.
Ljasowitsch, Jul., Wwe., Kathol. Str. 18.
Ljatarowski, Serg. Arsen.', Zollbmt., Ritterstr. 20W8.
Ljatonas, Anela, Lehrerin, Rübenstr. 2W5
Libant, Marz, Maurer, Gertrudstr. 51.
— Mar., Wwe., Matthäistr. 103.
„Libau", Hotel, Inh. Pet. Kreewin, Königsstr. 53.
Libauer, Lisa, Lehrerin, Dorpat. Str. 88
Libausche Gesellschaft zur Förderung der Landwirtschaft u. der landw. Industrie, sieh Konsumverein d. Landwirte.
Libbart, Ans, Hsverw., Moorstr. 10.
— Olga, Frl., Kreuzstr. 2.
Libbert. Sieh auch Libert u. Liebert.
— D., Amts-Tischlermstr., Matthäistr. 143.
— Dav., Amtsbote, kl. Neustr. 3.
— Dav., Dw., Hilfsstr. 14.
— Dav., Frisör, Schwimmstr. 30W4.
— Emilie, Schndrn., Alexanderstr. 176.
— Eug., Amts-Schndrmstr., Schwimmstr. 30W4.
— Heinr., Amts-Schuhm.-Mstr., Marktauss., Schwimmstr. 30.
— Hel., Wwe., Sommerstr. 1W3.
— J., Frau, Telegr.-Bmtn., Sprenkstr. 23aW8.
— Jan, Seifens., Ziegelstr. 5, W. 10.
— Joh. Pet.', Maurer, Säulenstr. 93.
— Jul., Telegr.-Bmt., Sprenkstr. 23aW9.
— Karl, Maurer, Romanowstr. 77W22.
— Lucie, Lehrerin, Elisabethstr. 6W8.
— M., Agent, Falckenstr. 5W44.
— Mart., KA, Postbmt., Gertrudstr. 64
— Theod., Heizer, Säulenstr. 89W6.
— Wold., Schlosser, Suworowstr. 102.
Libeet, Christ., Kwh., Romanowstr. 77.
— Friedr., Hdlr., Dorpater Str. 27W35
Libeiko, Mich. Pet.', Hg., Marienmühlenstr. 1W2.
Liber, Lisa, Hdlrn., Grabenstr. 39W22.
N. Liberis, 2. G., Möbel u. Klaviere, Inh.: Napoleon Liberis Erben, Marienstr. 4, ☎ 827.
Liberis, J. K., Gertrudstr. 29W4.
— Iw., Tschlr., Gertrudstr. 119W4.
Liberowsky, Fed. Mich., Protohierei, Sadownikowstr. 20.
— Alex. Mich.', Lehrer, Romanowstr. 62
Libert. Sieh auch Libbert u. Liebert.

Die besten Gummireifen der Welt.
Karl Grünberg, Matthäistr. № 54, im eigenen Hause. Telephon № 2402.

Russ. u. ausländ. Weine in grosser Auswahl, Schnäpse der Firma JAEGER & Co., Natürliche Mineralwasser

Karl Grünberg, Matthäistr. № 54, im eigenen Hause. Telephon № 2402 Die besten Gummireifen der Welt.

— Andr., Dw., Suworowstr. 4W25.
— Christ., Bmt., Schreyenbusch 4, 20.
— J., Portier, Gertrudstr. 30W33.
— Jan, Fleischer, Moskauer Str. 203.
— Jan, Maurer, Bauske. Str. 84a.
— Minna, Hdlrn., Matthäistr. 51, W. 21.
— Pet., Schmied, Gertrudstr. 99W56.
Libkaln, Fritz, Privat., Kurmanowstr. 6.
Libor, Lisa, Hdlrn., Trinitatisstr. 30.
Liborius, Olga, Rentn., Schlock. Str.8W1.
Libram, Karl, Bmt., Revaler Str. 7.
Libsberg, Andr., Maurer, Gerberstr. 1.
Liccop, Herb. Th.', Apoth., Wasserstr. 1.
— Theod. sen., Exped., Wasserstr. 1, Eing. B, ☎ 1139.
— Theod. Theod.', Kfm., Dir.-Geh. der Gummiw.-Fabrik J. W. Mündel, Lagerstr. 59, ☎ 496.
Lichatschew, Nik. Nik.', KR, Lehrer, Alexanderstr. 103, W. 46.
Lichenko, Anna, Vorarb., Invalidenstr. 1.
Lichinger, Frdr., Mag. pharm., Apothekenbesitzer, Mitauer Ch. 11, ☎ 3264.
— Friedr., Student, Gertrudstr. 54W10
— Udo, Oberförster, Packhausstr. 1W7.
Lichmann, M., Schuhw.-Hdl., Mühlenstr. 34a.
— Marie, Wwe., Dorpater Str. 57W103.
— S., Maler, Schmiedestr. 15W4.
— S., Modew.-Hdl., Schmiedestr. 15.
— Sore, Schndrn., Mosk. Str. 76W23.
Lichow, Jw., Lieferant, Sadownikowstr. 18, W. 38.

Rigaer Gesellschaft Licht und Kraft, Punchera & Ko., 2. G., Techn. Büro, Kommanditges., einz. offener Gesellschafter: Paul Punchera, Thronfolgerboul. 21, ☎ 7360, Postfach 975.

Lichtarowicz, Wl., SR, Oberlehrer, Suworowstr. 14W6.
— Emilie, 8 kl. Mädchen-Gymn., Suworowstr. 14, Eing. Elisabethstr.
Lichtenberg, Joh. Karl', Kassirerin, Mühlenstr. 4, W. 1.
Lichtenberger, Sam. Gust.', Bevollm. d. Firma Gebr. A. u. J. Alschwang, Gertrudstr. 44W5.
v. Lichtenstein, A., KR-Wwe., Fellinerstr. 7.
— Karol., Lehrn., Felliner Str. 7W28.
— Luise, Lehrn., Felliner Str. 7W28.
Lichtenstein, J., Hdlr., Sprenkstr. 32.
— Benz., Schndr., Mosk. Str. 6W20.
— Heinr., Priv., Elisabethstr. 11W7.
Lichtmann, Jank., Makler, Mühlenstr. 157.
— A., Reisender, Popowstr. 3aW67.
— Sch., Maler, Sprenkstr. 20, W. 2.

Lichtwerk & Kobro, 1. G., Spedition u. Zollklarirung, Inh.: Rich. Lichtwerk u. Nik. v. Kobro, Bischofstr. 5, ☎ 3989.

Lichtwerk, Alwine, geb. Ramberg, Wwe., Newastr. 26W24.
— Ottomar, Leutn., Mosk. Str. 80W39.
— Rich., Mitinh. d. Firma Lichtwerk u. Kobro, Newastr. 26W24.
Lickert, Joh., Kol.-Hdlg., Bullen. Str. 7.
— Erna, Wwe., kl. Altonaer Str. 8.
— Hans, Bäcker, kl. Stationsstr. 7.
Lidak, sieh Lihdak.
Lidowski, Schl., Hdlr., Romanowstr. 110.
Lidum. Sieh Lihdum.
Liebau, Henriette, Pens., Marienstr. 4a. W 10, ☎ 7262.
— Alex. Paul', Hg., Säulenstr. 30W22.
— Henr., Schndrn., Fruchtstr. 2W23.
Liebauer, P., Schmied, Gerberstr. 9W1.
Liebeck. Sieh auch Lübeck.
— A., Schmiede, Sadownikowstr. 2.
— Alex., Korresp., Rumpenhöf. Str. 7W1
— Aug., Frl., Popowstr. 3aW37.
— Georg, Gärtner, Alexanderstr. 152.
— Heinr., Schuhm., Säulenstr. 92, W. 41.
— Klara, Hsbn., Rumpenhöf. Str. 7W1.
— Pet., Galant.-Hdl., Gertrudstr. 99.
— R., Mineralw.-Anstalt, Sprenkstr. 62, ☎ 4443.
— Rud. Vikt.', Prof. d. Ersten Russ. Superphosp.-Fabrik A.-G., Dorp. Str. 14.
Liebenson, Sch., Schndrn., Marienstr. 29
Lieber, Boruch, Rabbiner, Eliasstr. 26W8.
Lieberg, Joh., Kol.-Hdl., Säulenstr. 98.
— Ans, Maurer, Artilleriestr. 53W42.
— Gerh. J., Bankbmt., Albertstr. 3W2.

Hirsch Liebermann, 2. G., Holz, Inh.: Hirsch Liebermann, Porchower Str. 4, ☎ 4516.

M. Liebermann, 2. G., Gold- u. Silberw., Inh.: Mend. Liebermann, Königsstr. 32, ☎ 5253.

N. Liebermann. 2. G., Agentur, Inh.: Nathan Liebermann, Sünderstr. 11, ☎ 6775.

Liebermann, B., Agent, Gertrudstr. 38W1
— Hirsch, Inh. der Firma Hirsch Liebermann, Porchower Str. 4W7.
— Juda, Kwh., Mühlenstr. 153.
— L., Hdlr., Mühlenstr. 134W7.
— Mend., Inh. d. Firma M. Liebermann, Königsstr. 32W7, ☎ 5253.
— Mend., Lehrer, Ritterstr. 49, W. 3.
— Nik., Kfm., Schulenstr. 14, W. 14. ☎ 7379.
— Sal., Apoth., Mitauer Ch. 11.
— Sch., Hdlr., Schwimmstr. 21W3.
— Sch., Lehrer, Gogolstr. 16, W. 18.
— Zipa, Frau, Dr. med., Romanowstr. 112aW11.
Liebert. Sieh auch Libert u. Libbert.
— Alb., Frisör, Färberstr. 25W4.
— Anna, Dr. med., Frauenärztin, Spr. 10—3, Dorpater Str. 33W35, ☎ 4940
— Anna, Hsbn., Kalnezeem. Str. 143.
— Aug., Hsb., Drosselstr. 32.
— Axel, Agronom, Jägerstr. 1W11.
— D., Kol.-Hdl., Ludwigstr. 1.
— Dav. Hans', Fabr.-Bmt., Bienenstr. 11.
— Ewald, Priv., Lagerstr. 48W5.
— Franz, Gerber, Bausk. Str. 53.
— Hedw., Frl., Wallstr. 20W22.
— Joh., Fabrikbmt., Friedensstr. 8W32.
— Jw., Dw., Romanowstr. 96W28.
— Karl, Hdlr., Laubstr. 3b.
— Karl, Schmied, Pet. Ch. 127aW26.
— Karl, Wraker, Essenhöfsche Str. 11.
— Marie, Frau, Nikolaistr. 67aW21.
— Mart., Kwh., Kahnstr. 1.
— Mich., Fuhrm., Friedensstr. 10.
— Paul., Schndrn., Gymnastikstr. 4.
— Pet., Elektrotechn., Alexanderstr. 176W4.
— Pet., Zimmerm., Segelstr. 17.
— Trine, Wwe., Hsbn., Gymnastikstr. 4.

Kleider-Magazin für Zivil und Militär.

G. Liebesmann

Ecke Alexander- u. Thronfolgerboulevard Nr. 11.

Tel. 2196.

Die Firma besteht seit 1872.

G. Liebesmann, 2. G., Herrenkleider Galanteriew., Inh.: Gutmann Liebesmann, Thronfolgerboul. 11, ☎ 21
Liebesmann, Anna, Bmtn., Marienstr.
— Gutm., Inh. d. Firma G. Liebesmann, Newastr. 12, W. 6.
— J., Kurzw.-Hdl., Sprenkstr. 1.
— J., Makler, Marienstr. 24, W. 22
— Lotte, Marienstr. 1, W. 21.
— Noch., Schndr., Kurmanowstr. 29W ☎ 7391.
— Wildor, Hdlr., Marienstr. 110W18.
Liebet, Fritz, Zimmm., Rumpenh. Str. 1
— Grete, Frau, Grabenstr. 28W15.
— Werner Fritz', Packmstr., Rumpenhsche Str. 19W22.
Liebetrau von Mairdorff, Hans Adol Dir. der Zündhütchen- u. Patronen-Fabrik vorm. Sellier & Bellot, Kalnzeemsche Str. 96.
— Karl Adolf', Dir. am 1. Rig. Stadttheater, Nikolaistr. 61W7, ☎ 4892.
Liebgott, Mow., Hdlr., Mosk. Str. 89W
Liebich, Gottfr., Koch, Marienstr. 97W1
— Wilh., Masch.-Mstr., Schützenstr.
Liebinsohn, A., Rechtsanw.-Geh., Sandstr. 18, ☎ 7414.
Liebin, Konst., Tischlr., Bikkern. Str. 5
Liebit, Alex., Dw., Herrenstr. 21, W.
Liebkowsky, Emilie, Hsb., Alexanderstr. 5
— Ellinor Rich.', Bmtn., Fellinerstr.
— Wilh. Rich.', Archivar d. Bauaufsichtsamts, Sekr. d. Balt. Automobilklub Mittelstr. 9W15.
Liebl, Franz Jos.', Werkmstr., Mühlenstr. 22W9.
Liebmann, Hillel, Holzhdlr., Mittelstr. 1 ☎ 6330.
— Berka, Hdlr., Säulenstr. 51W38.
— L. G., Zahnarzt, Spr. 10—2 u. 4— kl. Schmiedestr. 1.
— Leibe, Kfm., Hsb., Romanowstr. 15 ☎ 7618.
— Mend., Kfm., Marienstr. 22, W. 1 ☎ 395.
— Minna, Bmtn., Mühlenstr. 122W1.
— Paul, Bmt., Bauskesche Str. 55.
— Sam., Holzhdl., Mühlenstr. 122W1.
— Sim., Hdlr., Mühlenstr. 23W2.
Lieboldt, Elisab., Wwe., Thronf.-B. 1
Liebrecht, F., Untermstr., Fuhrmannstr. 20.
Liebreich, Theod. Karl', Fabrikbmt., Industriestr. 8, W. 6.
Lieck, Heinr., Amts-Schornsteinfeger-Mstr. Nikolaistr. 6, W. 18.
Liedecke, Gertr., Wwe., Alexanderstr. 1
Liedemann, Rich., Lithogr., Matthäistr. 2
Lieder, Moritz, Buchhdlr., Königsstr. 3
Liedke.. Sieh auch Liedtke u. Litke.
— Marie. Wwe.. Brunnenstr. 1.
Liedmann, Aug., Wwe., Revaler Str. 3
— Bernh., Masch., Nordstr. 23W3.
Liedtke. Sieh auch Liedke, Litke, Lütk Lüdecke, u. Lydicke.
— Alfons Ed.', Hg., Weißenhöf. Str. 6
— Ed., Böttcher, Weißenhöf. Str. 6aW1
— Jul., Böttcher, Mitauer Ch. 11.
Ljeduchowski, A. N., Reichskontr. - Bmt. Gogolstr. 5.
Liegert, Otto, Maler, Matthäistr. 71W1
Liegus, Georg, Schndr.-Gesch., Inh.: Jelewitsch, Konv. z. hl. Geist 7, Tel. 295
Liekann, Ernst, Maler, Ritterstr. 115.
Liekefett, Anna, Kastell., Ritterstr. 7.
Lielau, Karl, kl. Lärmstr. 2W3.
Liemann, Wold. Karl', Exped., Mühlenstr. 6, W. 13.

Daniel Schweinfurth, Champagnerkellerei, Dorpater Str. 15/17 Telefon 483

Liemant, Jan, Priv., Feldstr. 6W6.
Lien. Sieh auch Lihn.
— Ferd., Priv., Mosk. Str. 237W12.
Lienberg, Karl, Hdlr., Aahöffche Str. 2.
Lienewald, Chr., GS, Küster am Dom, Palaisstr. 2, part.
Lienewaldt, E., Pauluccistr. 5, W. 11.
Liens, Emilie, Lehrn., Ritterstr. 115W5.
Liepe, D., Agent, Säulenstr. 29, ☎ 6808.
Liesack, Pet., Träger, Thronfolgerboul.31
Lieth, Ed. Gottfr.', Werkmstr., Felliner Str. 13W4.
Carl Christoph Lietz, 2. G., ohne Handelsbr., Nikolaistr. 36, ☎ 6374.
Lietz, sieh auch Lihz.
— Alex., Mag. pharm., Inh. d. Johannis-Apotheke, Moskauer Str. 128, ☎ 1325.
— Anna, Schndrn., Revaler Str. 60.
— Anna, Wwe., Hsverw., Adsel. Str. 12
— B., Hsb., Bmt., Gertrudstr. 40, W. 20.
— Charl. u. Emilie, Frl., Schulenstr.36
— Christ. Joh.', Kfm., Nikolaistr.36W3, ☎ 6374.
— Dav., Priv., Staarstr. 4.
— Jak., Hsb., Seestr. 29, W. 13.
— Jan, Schndrmstr., Staarstr. 6.
— Joh., Hsb., Seestr. 29W15.
— Joh. M., Akzisebmt., Newastr. 9W57.
— Kath., Wäsch., Sternstr. 16, W. 11.
— Lisa, Wwe., kl. Vegesacksholm 54W10.
— Math., Frl., Neustr. 7W7.
— O., Wwe., Artilleriestr. 17W7.
— Rob. Christ.', Dir. d. A.-G. „Prowet", Georgenstr. 2aW2.
— Theod., Hg., Matthäistr. 50, W. 14.
Lieven, Georg, Fürst, Todlebenboul. 6W3, ☎ 4910.
— Marie, Fürstin, Suworowstr. 12, ☎ 4315.
Lieven, Felix, Baron, Stadtrat, Stadtverordn., Prok. d. Firma A. G. Sengbusch & Co., Dir. d. Balt. Leinen-Manuf.-Ko., Georgenstr. 3W3, ☎ 645.
— Perci, Baron, Dr. med., 2. Arzt d. Anst. Rothenberg, Duntenhof. Str. 16a.
Lieven. Sieh auch Liewen.
Lieven, Erich, cand. jur., Sekr. d. Stadt-Wehrpfl.-Behörde, Fellin. Str. 7W38
— Anni, Hgn., Suworowstr. 11W6.
— Esther, geb. Ullmann, Wwe., Revaler Str. 54W25.
— G., Stellenverm., Newastr. 25W10.
— Gust. Ant.', Relig.-Lehr., Newastr. 25
— Heinr., Dr. med., Spr. 10—12 und 5—6, Theaterboul. 2, ☎ 4720.
— Hermine, WSR-Wwe., Fellinerstr. 3.
— Joh., Maler, Revaler Str. 48W28.
— Konst. Konst.', Sekr., Elisabethstr. 14.
— Lina, Frl., Alexanderstr. 13W8.
— Marie, geb. Schoeler, Dr.-Wwe., Schulenstr. 12aW1, ☎ 944.
— Walter Sigism.', KA, Unters.-Richter, Kirchenstr. 34W11.
— Wilh., Arzt, Spr. 4—5, Antonienstr. 9, ☎ 3181.
Lieventhal, Jak. Kasp.', Kontordiener, Brauerstr. 12W8.
Liewen. Sieh auch Lieven.
Liewen, Anna, Waschanst., Alexanderstr. 50W17.
— Adalb., Kwh., Gertrudstr. 83W1.
— Ernst, Tschlr., Suworowstr. 79W16.
— Herm., Bäcker, Alexanderstr. 50W17.
— Raf., Hdlr., Mühlenstr. 159W3.
— S., Tintenfabr., Smolensker Str. 15, ☎ 6450.

Liff, Benz Isr.', Reisend., Marienstr. 29
— Chaim, Glaser, Marienstr. 123W4.
— Idel, Hdlr., Jakobstädt. Str. 9W13.
Liffchen, Jos., Frisirsalon, Hospitalstr. 15.
Alex. Lifschin, 1. G., Agentur u. Kommission, Inh.: Alexander Liffchin, Todlebenboul. 7, ☎ 1645.
Liffchin. Sieh auch Liwschin.
Liffchin, Alex., Hsb., Inh. d. Firma Alex. Liffchin, Todl.-B. 7, ☎ 3134.
— H., Agent, Thronfolgerboul. 31W13.
Noach Lifschitz & Sohn, 2. G., ohne Handelsbranche, Inh.: Leib Liffchitz, kl. Sünderstr. 2, ☎ 511.
S. D. Lifschitz, 2. G., Tuchw., Inh.: der Nachlaß des verst. Schmul Dav. Liffchitz. Nachlaßkuratore: Sch. Grajewski und B. Idelsohn, Weberstr. 10, ☎ 3368.
Liffchitz, Aron, Mützenm., Romanowstr. 131
— Herm., Kfm., Parkstr. 6W3.
— Isak, Uhrm.-Werkst., Alexanderstr. 108.
— Ite, Hdlr., Palissadenstr. 43W12.
— Leib, Inh. d. Firma Noach Liffchitz & Sohn, kl. Sünderstr. 2, W. 4.
— Mow., Kfm., Moskauer Str. 29W4.
— Mow., Kfm., Sprenkstr. 13W4, ☎ 5276
— M., Wwe., kl. Sünderstr. 2W8.
— Noch., Holzhdl., Marienstr. 64W11.
Lifschütz & Ko., 2. G., Schuhwaren, Komm.-Ges., Nochim Liffchütz der einz. off. Gesellsch., Kaufstr. 24.
M. Lifschütz, 2. G., Kolonialw., Inh.: Mowscha Liffchütz, Moskauer Str. 29. ☎ 3777.
Liffchütz, Arkad. Sam.', Inh. der Firma Arnold Sörensen, Albertstr.9, ☎ 6210
— B., Modew.-Hdl., Marienstr. 64, ☎ 6863.
— Benz., Mitinh. d. Firma A. Kissin u. B. Liffchütz, Rancksdamm 10, ☎ 7162
— J., Uhrenhdl., Sprenkstr. 53.
— Ilja, Bahnbmt., Mosk. Str. 58, W. 5.
— M., Klempn., Gertrudstr. 54.
— M., Schndr., Jakobstädt. Str. 15W9.
— M., Uhrm., Witebsker Str. 37.
— M., Wachstuchhdl., Mosk. Str. 9.
— Meier Mend.', Goldschm., Mühlenstr. 131W19.
— Mowscha, Inh. d. Firma M. Liffchütz, Sadownikowstr. 13W1.
— Mowscha, Provisor, Jesusk. Str. 21.
— Rifka, Wwe., Ritterstr. 28W18.
— Sabel, Hdlr., Marienstr. 31W27.
— Schm., Hdlr., Marienstr. 70W53.
Lifsner, Karl, Mech., Emmastr. 14.
Liffohn, Jude, Hg., Moskau. Str. 42W34
Ligand, Rob., Drechslermstr., Nordstr. 18.
Ligat, Joh., Kol.-Hdl., Pokrowstr. 22.
— Luise, Frau, Ritterstr. 40, W. 9.
Ligeiko, Step., Schmied, Säulenstr. 96.
Liger, Anna, Wwe., Antonienstr. 4, W. 1.
Ligger & Ko., Konfektfabr., Heinrichstr. 4, ☎ 7411.
Ligger, Alfr., Ing., Elisabethstr. 10aW9, ☎ 6675.
— Alex. Joh.', Hsb., Hospitalstr. 21.
— Andr., Wraker, Kohlenstr. 36.
— Anna, Hsbn., Nummershof. Str. 3.
— Anna, Wwe., Hsbn., Beamtenstr. 1.
— Dor., Wwe., Peterholmsche Str. 4.
— E., Frau, Bierhdl., Bischofstr. 6, ☎ 3206.
— Georg, Untermstr., Ruthern. Str. 7.
— Jan, Zollbes., Ritterstr. 64W14.
— Jan Jan', Feuerwehrm., Gesellenstr. 31a.

— Joh. Ad.', Polytechn., Beamtenstr. 1.
— Jul., Schmiedemstr., Alexanderstr.176
— Konst., Tschlr., Ritterstr. 64W16.
— M., Bmt., Newastr. 11W27.
— Marie, Wwe., Beamtenstr. 1W9.
— Mart., Bonbonsfabr., Heinrichstr. 4, ☎ 7411.
— P., Schuhm., Segelstr. 9, W. 4.
Ligus, Alma, Wwe., Fuhrmannsstr. 35.
Lihbart, Aug., Untermstr., RevalerrStr.35.
Lihbeet, Dav., Tschlr., Ritterstr. 68W10
Lihter, Mart., Kol.-Hdl., Mit. Ch. 72.
Lihbit, Anna, Hdlrn., Dorpater Str. 78.
Lihcit, Ernst Joh.', Techn., Hospitalstr. 5
Lihdak, Christ., Heizer, Seestr. 21W11.
— Alfr., Musiker, Säulenstr. 71W9.
— Andr., Fuhrhltr., Bikkernsche Str. 27.
— Andr., Schmied, Ritterstr. 119W13.
— Jak., Auff., Stationsstr. 1.
— Jak., Dr. med., Spr. 3—5, Weberstr. 14W4.
— Jak., Hsb., Vogelstr. 17W1.
— Jak., Priv., Ballastdamm 62.
— Jak. Jak.', Auff., Alexisstr. 8W9.
— Joh., Schmied, Bärenstr. 9W25.
— Karl, Schlosser, Dorpater Str. 88.
— Meinh., Schiffskapt., Ballastd. 62.
— P., Hsb., Champetresche Str. 79.
— Pet., Zimmm., Alexanderstr. 163W2.
Lihdum, Ans, Tschlr., Augustenstr. 7.
— Ed., Brauer, Matthäistr. 8W72.
— Friedr., Tschlr., Wolmarsche Str. 43.
— Fritz, Schuhm., Auermünd. Str. 4a.
— Jan, Dw., Matthäistr. 4.
— Joh., Mech., Marienstr. 126W8.
— Rud., Strickanst., Alexanderstr. 124.
— S., Bierhdlr., Annenhöf. Str. 3.
Lihkais, Mart., Hdlr., Wenden. Str. 31.
Lihkas, Luzie, Schndrn., Sprenkstr. 53.
Lihkum, K., Bahnbmt., Münzstr. 3W7.
Heinr. Lihn, 2. G., Früchte, Inh.: Heinr. Lihn, Kämmereistr. 4, ☎ 5729
Lihn. Sieh auch Lien.
— Heinr., Inh. d. Firma Heinr. Lihn, Marstallstr. 9/11W9.
— Karl, Bierhdl., Matthäistr. 10.
— Karl Mart.', Equipagenverm., Martastr. 9, ☎ 3093.
— Mich., Hsb., Masch., Laubstr. 3a.
Lihne, Pet., Hg., Hilchenstr. 1, W. 8.
Lihnis, Karl, Kellner, Dorp. Str. 63.
Lihns, Karl, Dw., Schaalstr. 4, W. 7.
— Emilie, Lehrn., Matthäistr. 64aW6.
— Joh., Drechsler, Bärenhöf. Str. 10.
Lihwa, Osf., Dw., Karolinenstr. 42W16.
Lihz. Sieh auch Lietz.
— Andr., Dw., Romanowstr. 62W15.
— Aug., Schuhm., Matthäistr. 74W44.
— Darte, Wwe., Rumpenhöf. Str. 8W4.
— Ed., Brauer, Adselsche Str. 5W4.
— Elsa, Kbn., Alexanderstr. 135W25.
— Elsa, Strickerin, Suworowstr. 89W9.
— J., Amts-Tschlrmstr., Nikolaistr. 67.
— J. W., Advokat, Königsstr. 9W4.
— Jan, Former, Nikolaistr. 70, Q. 4.
— Jan, Tschlr., Gertrudstr. 85W10.
— Jan, Tschlr., Marienstr. 138W16.
— Jan, Zimm., Atgasenscher Weg 10W7
— Jan, Zimm., Matthäistr. 89aW26.
— Jan Theod.', Dreher, Bienenstr. 15.
— Jur, Expreß, Wendensche Str. 8W9.
— Karl, Packer, Adolfstr. 5, W. 12.
— Karl, Schlosser, Wolmar. Str. 41W8.
— Lisa, Wwe., Newastr. 21W25.
— M., Kwh., Bausk. Str. 1, ☎ 7303
— Mart., Kwh., Mitauer Ch. 19.
— Mich., Färber, Essenhöf. Str. 9.
— P., Schuhm., Mühlenstr. 10W2.

Karl Grünberg, Die besten Gummireifen der Welt.
Matthäistr. № 54, Im eigenen Hause. Telephon № 2402.

Moussirender Burgunder, weiss und rot; Bowlensect, Isabella gr. mousseux rosé; mouss. Rhein- und Moselwein; Champagner aus russ. und franz. Weinen, Maitrank usw. usw.

Karl Grünberg, Matthäistr. № 54, im eigenen Hause. Telephon № 2402. Die besten Gummireifen der Welt.

— Paul Joh.', Fabrikbmt., Alexanderstr. 135, W. 25.
— Pet., Expreß, Ritterstr. 44, W. 62.
— Selma, Kbn., Rumpenhöf. Str. 8.
— Senita, Wwe., Suworowstr. 104W28.
Lizahn, Karl, Chaufför, Schreyenbusch 1, Feuerwehrstation.
Lihze, Pet., Dw., Wiesenstr. 5W2.
— Joh., Schmied, Rodenpoiser Str. 15.
Lihzeet, Ed., Schlosser, Schreyenb. 2, 22.
— Pet., Bmt., kl. Goldinger Str. 4.
Lihzis, Joh., Schndr., Waldstr. 4a.
— Alex., Telegr., Artilleriestr. 44W53.
— Alfr. Jan', Bankbmt., Marienstr. 30.
— Aug., Tschlr., Sternstr. 22W19.
— Dora, Aufw., Helenenstr. 25W26.
— Herm., Wäsch., Marienburger Str. 3.
— Jan, Schlosser, Fuhrmannsstr. 3.
— Jan, Tschlr., Revaler Str. 91W17
— Jur., Schiffskapt., Kohlenstr. 4.
— Karl, Telefon-Auff., Spargelstr. 5.
— Marie, Lehrn., Artilleriestr. 44W53.
— Mart., Schuhm., Waffenstr. 9W2.
— Paul, Kutscher, Matthäistr. 69W18.
Lihzit, Dav., Holzhdl., Hansastr.
— Jak., Bäcker, Matthäistr. 67W5.
— Jak., Hdlr., Apothekerstr. 30W1.
— Jan, Hsb., Schreyenbusch 4, 3.
— Jan, Steinh., Meinhardstr. 7W13.
— Jndr.., Tschlr., Mitauer Ch. 78.
— Karl, Tschlr., Ruthernsche Str. 5W1.
— Krisch, Schlosser, Alexanderstr. 126W3
— Otto, Vorarb., Neubadsche Str. 3W6.
— Pet., Kellermstr., Dünam. Str. 32.
— Pet., Kettenschm., Schlocksche Str. 50.
— Pet., Schuhm., Artilleriestr. 41W3.
Lihzkrastin, J., Maler-Werkst., Marienstr. 13.
— Andr., Dw., Sprenkstr. 53W32.
— Pet. Andr.', Malermstr., Marienstr. 1. ☎ 3871.
— Rob., Schlosser, Artilleriestr. 43W13.
Liiw, J., Musiker, Säulenstr. 89W5.
Likanz, Andr., Zimmerm., Gertrudst. 73.
— Minna, Plätterin, Rumpenh. Str. 8.
Likewitsch, Alex., Hsb., Salwen. Str. 120.
Liknajetzki, Dav., Hdlr., Marienstr. 12.
Likowski, Pet., Vorarb., Harrasstr. 1W37.
Likscho, P., Schlosser, Ritterstr. 121W41.
Likum, K., Telegr., Pokrowstr. 21W16.
— Mart., Maurer, Theringer Str. 12.
— Pet. Bert.', Schlosser, Pokrowstr. 21.
Lilau, Amal., Hsbn., Gymnastikstr. 25a.
— Hans, Tschlr., Champetreschestr. 105.
— Karl, Dw., Newastr. 21, W. 7.
Lilje, Rob., Kfm., Romanowstr. 21W9.
Lilienberg, Anna, Wwe., 1. Weidend. 1.
— Meta, Hgn., 1. Weidendamm 1W14.
— Wilh., Frl., Hgn., 1. Weidend. 1W14
v. Lilienfeldt, Ben., geb. v. Pistohlkors, Wwe., Nikolaistr. 20W3, ☎ 5967.
S. Lilienfeldt, 1. G., Restaurant „International", Jnh.: Sam. Lilienfeldt, Herrenstr. 7, ☎ 505.
Lilienfeldt, Alfr., Heizer, Turgenjewstr. 2
— Alma, Hgn., Säulenstr. 115W15.
— Friedr. Jahn', Exped., Mühlenstr. 21.
— Gust., Wächter, Windstr. 7W2.
— Ida, Wwe., Kiefernstr. 4W5.
— Joh., Masch., Wolmarsche Str. 15W25
— Joh., Schlosser, Matthäistr. 67.
— Jrma, Bmtn., Säulenstr. 115W15.
— Julie, Wwe., Hofesstr. 9.
— Jw. Friedr.', Fabrikbmt., Säulenstr. 117W11.
— Paul, Postbmt., Windstr. 7W2.
— Pet., Tschlr., Ebelshöf. Str. 9aW24.
— S., Wwe., Peitaustr. 10, W. 6.
— Sam., Jnh. d. Firma S. Lilienfeldt, Herrenstr. 7.
Lilienschild, K., Kassirn., Elisabethstr. 67
Lilienthal, Adele, Bb., Schulenstr. 14W10.
— Ellinor, Lomb.-Bmtn., Romanowstr. 29
— Erna, Bb., Schulenstr. 14W10.
— Grete, Schulenstr. 14W10.
— Gust., Bmt., Alexanderstr. 104W16.
— Herta, Lomb.-Bmtn., Romanowstr. 29
— Joh., Exped., Simonstr. 3W13.
— Joh., Schndr., Schreyenbusch 3, 23.
— Karl, Bahnbmt., Gertrudstr. 125W35.
— Marie, Wwe., Romanowstr. 29W21.
Lilienwurm, Ant., Schmied, kl. Lagerstr. 58
Lille, Alex., Priv., Kurmanowstr. 16.
Lilleneek, Jak., Korresp., Sprenkstr. 53.
Lilliberg, Marie, Wwe., Bienenstr. 6W16
Lillich, Ph., Hsb., Newastr. 7, W. 3.
Lillje, Leop., Milchpächt., Vegesacksh. 1.
Lillison, Mart., Schuhm., Suworowstr. 85
— Pet., Schlosser, Färberstr. 28W19.
— Pet., Tschlr., Artilleriestr. 44W44.
Lilow, Pet., Zollbmt., Herrenstr. 33W15.
— Don., Schaffn., Petersb. Ch. 4W77.
— Jw., Maler, Seestr. 5W20.
Lilp, Aug., Masch., Ballastdamm 64.
Lima, Andr., Fuhrm., Marienstr. 108W15
Limanowitsch, M., Vorarb., Duntenhöfsche Str. 50W2a.
Limbach, Alex., Hsb., Polotzker Str. 9.
— Aug., Techn., Alexanderstr. 146W7.
— Pet., Feuerw., Alexanderst. 146, W. 7.
Limbacher, Jak., Nadler, Peterholmst. 6.
Limbak, Pet., Hdlr., Karolinenstr. 42.
Limmer, A., Tschlr., Waffenstr. 6W3a.
— Jan, Zimm., Wiesenstr. 2W13.
Limonik, M., Hg., Marienstr. 64W13.
Limonius, Anna, Hsbn., Fleischer-Wwe., Lagerstr. 3.
— Wold., Rentner. Lagerstr. 3.
Linart, G., Schreibw.-Hdl., Marienstr. 9, ☎ 4231.
— Ant., Schmied, 2. Weidendamm 3W36.
— Georg, Kb., Elisabethstr. 101W23.
Linberg. Sieh Lienberg.
Linck. Sieh Link.
Lincke. Sieh auch Linke.
— Johannes, Dipl.-Jng., Friedensstr. 41
Lindahl, Friedr., Uhrm., Friedensstr. 27W2
— Leop. Fr.', Geschäftsf., Marienstr. 15.
Lindau, Ad., Tschlr., Jutestr. 11W5.
— Joh., Materialverw., Jutestr. 11.
— Leonid Ant.', Lagerverw., Petersburger Ch. 94.
Lindberg, Andr., Kellner, Säulenstr. 86.
— Jan Jan', Zimm., Säulenstr. 86W21.
— Jur, Sattler, Bärenstr. 3W2.
— Karl, Gärtn., Nikolaistr. 77.
— Marta, Frl., Suworowstr. 31aW4.
— Ros., Schndrn., Kramerstr. 1W3.
Elvire Linde, 2. G., Traktörinhaberin, Marienstr. 5.
Linde, A. F., Buchbinderei, Jnh.: B. Petersenn, Jungfernstr. 11.
— Adam, Tschlr., Matthäistr. 91W21.
— Adalb., Buffet., Suworowstr. 124W18
— Alb., Kolport., Windstr. 5W3.
— Alex., Mech., Kurische Str. 8.
— Alfr., Schlosser, Dorpater Str. 88W38
— Alfr., Setzer, Marienstr. 104, W. 15.
— Alice, Kontorbmtn., Schloßplatz 3.
— Andr., Expreß, Parkst. 6W14.
— Andr., Hdlr., kl. Mosk. Str. 2W2.
— Anna, Frl., Pernauer Str. 23W12.
— Anna, Frau, Petersb. Ch. 98W9.
— Anna, Hgn., Elisabethstr. 9W42.
— Anna, Vorarb., Kasernenstr. 1W8.
— Arv., Optiker, Helenenstr. 8W11.
— Aug., Buchhltr., Buchführungs-Unterricht, prakt. Einrichtung der Buchführung und Abschlüsse, Elisabethstr. 9aW14.
— Bert., Zimm., Säulenstr. 78W8.
— Christ., Hsb., Friedrichstr. 3, Q.
— Christ., Packmstr.-Geh., Peterhol. Str. 5W26.
— E., Wwe., Säulenstr. 79W5.
— Ed., Wagenb., Matthäistr. 87, W. 3
— Ed. Ed.', Priv.-Rechtsanw., Elisabethstr. 89, W. 5, ☎ 5369.
— Edith, Hgn., Elisabethstr. 9aW14.
— Ernst, Buchhdlr., Hospitalstr. 31W4
— F., Schlosser, Obststr. 8, Q. 6.
— Feod., Schuhm., Mitauer Ch. 45
— Fr., Bankbmt., Albertstr. 1, W.
— Georg, Schuhm., Atgas. Weg 11W2
— Georg Nik.', Tierarzt, Säulenstr.
— Grete, Wäsch., Unionstr. 43W7.
— Hans Ed.', Apoth.-Geh., Marienstr. 8W6.
— Hel., Hsb., Altonaer Str. 30, Q.
— Hel., Wwe., Königsstr. 22W1.
— Herb., Montör, Helenenstr. 8W11.
— Jak., Dw., Parkstr. 6W25.
— Jak., Wächter, Kalnezeem. Str. 10
— Jan, Dw., Romanowstr. 9W7.
— Jan, Fuhrm., Marienstr. 118, W.
— Jan, Untern., Moskauer St. 202.
— Joh., Böttcher, Karolinenstr. 12.
— Joh., Dw., Muckenholm. Str. 23
— Joh., Kontordiener, Offizierstr. 3
— Joh., Mech., Augustenstr. 4, W.
— Joh., Schuhm., Atgas. Weg 1aW6
— Johanna, Buchb.-Mstr.-Wwe., Jungfernstr. 8.
— Julie, Ballet., Eliasstr. 3W4.
— Karl, Fuhrm., Ritterstr. 66W6.
— K., Malermstr., Lagerstr. 38.
— K., Tschlr., Falckenstr. 5W33.
— Karl, Dw., Marienstr. 103W13.
— Karl, Fuhrm., Gertrudstr. 73W24.
— K., Weberstr. 14W9.
— Karl, Tapez., Revaler Str. 28W38
— Karl, Tschlr., Petersb. Ch. 6W34.
— Karl, Zimm., Smolensker Str. 12W
— Karl Joh.', Arb., Johannisstr. 8W8
— Krisch Andr.', Priv., Georgenstr. 6W
— Lihbe, Wwe., Ritterstr. 72W26.
— Lisa, Wwe., Gertrudstr. 115W46.
— Lisbeth, Waschanst., Kathol. Str.
— Ludw., Tschlr., Suworowstr. 33.
— Mar., Frau, Gertrudstr. 107W18.
— Wäsch., Ritterstr. 93W3.
— Mar., Wwe., Pauluccistr. 5, W.
— Mart., Maler, kl. Lagerstr. 45.
— Mart., Privat., Schwanenstr. 2.
— Mart. Jan', Arb., Säulenstr. 80W
— Max, Erzieher, Kalnezeem. Str. 10
— Nik. Gust.', Fabrikbmt., Färberstr.
— Osk. Fr.', Platzmstr., Goldinger Str.
— Osw. Christ.', Kontorbmt., Peterholmstr. 5W26.
— Otto, Hg., Elisabethstr. 9W42.
— P., Schuhm., Romanowstr. 18W22
— P. K., Stellm., Mühlenstr. 37W3
— Paul, Schlosser, Hospitalstr. 31W4.
— Pet., Bahnbmt., Heinrichsstr. 12W5
— Pet., Hsb., Dünamünd. Str. 12.
— Pet., Schndr., Artilleriestr. 23, W.
— Pet., Tschlr., Felliner Str. 8W21
— Pet. Jos.', Buchhltr., Rübenstr.
— R., Kleiderhdlg., Kaisergartenstr.
— Rosa, Ballet., Eliasstr. 3W4.
— Wilh., Frl., Dünamünd. Str. 1.
— Wilh., Kol.-Hdl., Moskauer Str. 2

Jaeger & Co., Weingrosshandlung, Sünderstr. 3 Telefon 60

— Wilh., Wwe., Sprenkstr. 11W30.
— Winz., Schlosser, Hamannstr. 7, W. 4.
Linde-Leeping, Olga, Wwe., Matthäistr. 99.
Lindebaum, Art., Amtsb., Alexanderstr. 97
Lindegreen, Serg. Nik.', Korresp., Romanowstr. 27W6.
Lindemann, Dor., Wwe., Petersb. Ch. 124
— Fanny, Frl., Mühlenstr. 9W12.
— Heinr., Schlosser, Hamannstr. 5W3.
— Krisch, Drahtz., Hamannstr. 5W14.
— Krist., Schlosser, Pinkenhöf. Str. 4.
Lindemuth, Julie, Wwe., Alexanderstr. 89
— Arnold, Arzt, Spr. 9—11 u. 3—5, Alexanderstr. 89W1, ⊶ 5507.
— Paul, Bierbude, Moskauer Str. 140.
Lindenau, Gust., Hsb., Appussen. Str. 6.
— Ed., Schlosser, Schreyenb. 2, 35.
— Joh., Schlosser, Atlasstr. 9W8.
Lindenbaum, Jak., Schmied, Pokrowstr. 18

Alex. Lindenberg,
Maschinenfabrik und Eisengiesserei.
Waggonstrasse Nr. 5.
Telefon 3747.

A. Lindenberg, 2. G., Maschinenfabrik und Eisengießerei, Inh.: Alex. Lindenberg, Waggonstr. 5, ☎ 3747.
„Dentalit" E. Lindenberg, 2. G., Agentur, Inh.: Eug. Lindenberg, Felliner Str. 2a.
Lindenberg, Alex., Inh. d. Firma A. Lindenberg, Waggonstr. 5, ☎ 3747.
— Ad., Posament., Sprenkstr. 11W16.
— Ad., Werkmstr., Mosk. Str. 196aW2.
— Emma, Klavierlehr., Newastr. 28W5.
— Eug. Theod.', Dir. d. Ges. „Prowodnik", Felliner Str. 2aW8.
— Ewald Heinr.', Fabr.-Bmt., Alexisstr. 8W5.
— Friedr., Dw., Romanowstr. 21.
— Gust. Karl', Marienstr. 56.
— Heinr., Gärtner, Kalnezeem. Str. 30.
— Hel., Schndrn., Wolmarsche Str. 39.
— J. R., Wwe., Newastr. 28, W. 5.
— Joh., Hsb., Maurerstr. 6, W. 12.
— Joh., Maurer, Birkenstr. 3.
— Konr., Schuhm., Lubahnsche Str. 23.
— Louise, Wwe., kl. Schloßstr. 13, W. 3.
— Nat., Wwe., Goldinger Str. 29.
— Osk., Lehrer d. Handelswiss., Newa- 28, W. 5.
— Paul, Archit., Alexanderstr. 38W11. ⊶ 1886.
— Pet. Dav.', Werkmstr., Apothekerstr. 22
— Reinh., Posam.-Amtsmstr., Geschäft: Stegstr. 8, Wohn.: Alexanderstr. 35W34
— Rob., Schndr., Romanowstr. 59W50.
Lindenblatt, Karl, Telegr., Matthäistr. 22
Lindendub, J., Galant.-Hdl., Witebsker Str. 17.
Lindenfeld, Jan, Schmied, Pet. Ch. 127a.
Lindenkampff, Alex., HR-Wwe., Mühlenstr. 65.
Lindenkopf, Ad., Schlossermstr., Jutemanuf. am Stintsee, W13.
Lindenruh, Gutsverwalt., ☎ 2042.
Lindenruhsche Hofesschule, Altonaerstr. 38.
Lindenthal, Alex., Mont., Hapsal. Str. 28
— Jan, Zimmerm., Fruchtstr. 6.
Linder, Jur, Maurer, Theringer Str. 9.
— Andr., Buchhltr., Dorotheenstr. 1W4.

Lindermann, Mich., Maurer, Birkenstr. 7
— Trine, Wwe., Grotenstr. 3.
Lindersohn, Andr., Hsb., Grenzstr. 1.
Lindgren, Karl Karl', Werkmstr., Martinshofsche Str. 2.
Lindhammer, Elsa, Wwe., Helenenstr. 17.
Lindig, Klara, geb. Tillner, Wwe., kleine Schloßstr. 5.
— F., Frl., Pension, Ebelshof, ☎ 4535
Lindikoff, Emil, Archivar d. Börsen-Kom., Hsb., Marienmühlenstr. 3.
— Emil Fr.', Kb., Schreyenb. 2, 43.
— Eug., Wwe., Wendensche Str. 43W12.
— Fr., sen., Rentn., Marienmühlenstr. 3.
— Harry, Hg., Marienmühlenstr. 3.
— Herm. Ad.', Kassirer, Säulenstr. 54.
— Jak., Hdlr., Wolmarsche Str. 30.
— Konst. Fr.', Fb., Wolmar. Str. 16W3.
— Lisa, Teehaus-Inh., Gertrudstr. 133.
Lindmann, Sam., Sleeperl., Irmlausche Str. 3.
— Adolf M., Techn., Mit. Ch. 42a.
Lindner, Harry, Tapez., Mühlenstr. 67W2 ⊶ 4202.
— Gust., Gießer, Bullensche Str. 8W10.
— Math., Lehrerin, Mühlenstr. 67W2.
— Rud. Rob.', Bevollm. Abt.-Chef d. Ges. „Prowodnik", Danziger Str. 5.
— Wilh. Rob.', Werkmstr., Martinshöfsche Str. 3.
Lindorff, Ernst, Hg., Schwimmstr. 34.
Lindquist, Alex. Bapt.', Bürobmt., Rodenpoiser Str. 68.
— H., Schuhm., Schmiedestr. 59, W. 3.
— M., Schndrn., Weberstr. 6W3.
— Sofie, Wwe., Amalienstr. 15.
— Wilh., Hsb., Hg., Amalienstr. 15.
Lindström, Nat., Wwe., Talsen. Str. 2.
Lindtner, Wilh., Buchhltrn., Romanowstr. 13W10.
Lindwart, Adele, Wwe., Todlebenboul. 9.
— Ed., Stadt-Ing., Newastr. 13W8.
— Kurt, Todlebenboul. 9, ⊶ 5883.
— Marg., Frl., Industriestr. 1aW13.
Lindwurm, G., Tapez., Peterholm. Str. 12 ☎ 7626, wohnt: 1. Weidendamm 2.
— G., Fleischhdl., Muckenholm. Str. 9.
— Wilh., Maurer, Oskarstr. 3.
Linebach, Gust., Maurer, Kaisergartenstr. 4W33.
Lineberg, Lisa, Verw., Fischerstr. 3.
Liner, Anna, Schndrn., Fuhrmannsstr. 1.
Linewitsch, Mart., Tschlr., Adlerstr. 8W6.
Ling, Gust., Schaffn., Gertrudstr. 133W6.
Lingarius, Wilh., Holzwr., Kalnezeemsche Str. 31.
— Wilh., Montör, Unionstr. 19W46.
Linge, D., Damenschndr., Schmiedestr. 35
— Hel., Hsbn., Windstr. 10.
— Herm., Buchdr., Gertrudstr. 89W42.
— Kasp., Verk., Moskauer St. 203.
— Kath., Frl., Windstr. 12, W. 2.
— Theod., Kb., Mühlenstr. 59.
v. Lingen, Magn. Ferd.', Geschäftsf. d. Rig. Börsenb., Felliner Str. 2W5, ⊶ 3138.
— Eman., Gutsbes., Fellinerstr. 2W8.
Lingewitsch, Ant., Zimm., Altonaer Str. 32
Lingis, Mich., Schuhm., Jakobsstr. 30W11
Lingnau, G., Frisiersalon, Herrenstr. 1.
— Eveline, Fabr.-Bmtn., Alexanderstr. 176W7.
— G. jun., Frisör-Amtsmstr., Sandstr. 7
— K., Frisör, Karlsstr. 33W5.
Lingner, Karol., Hsbn., Ambothen. Str. 3
Linin, Arth., Schlosser, Goldingerstr. 1.
— Andr., Maurer, Ritterstr. 71.
— Anna, Wwe., Matthäistr. 35.

— Christ., Schmied, Bienenstr. 1.
— Fr., Musiker, Pferdestr. 9W15.
— Fritz Mart.', Maurer, Marienstr. 51.
— J., Expreß, Elisabethstr. 10, W. 32.
— Jan, Dw., Parkstr. 4W24.
— Jan, Maurer, Artilleriestr. 40, W. 9.
— Joh., Dw., Albertstr. 0/13W20.
— Lina, Hdlrn., Mittelstr. 6W5.
— Mart., Kesselschm., Holmstr. 8.
— Mik., Zimm., Matthäistr. 87W27.
— Pet., Gießer, Marienstr. 152, W. 7.
— Pet., Maurer, Matthäistr. 101W32.
Linis, Pet., Schlosser, Karolinenstr. 42W14
Link, F., Schuhm., Gertrudstr. 47W10.
— Gust., Feldscher, Turmstr. 4.
— Joh., Färber, Kurische Str. 3W6.
— Krisch, Stauer, kl. Milchstr. 8aW5.
— P., Schiffsmakl., kl. Schloßstr. 13W8.
— W., Zementw.-Fabrik, Bergstr. 1.
— Wera, Hebamme, Laubstr. 16.
Linka, Joh., Schornsteinf., Marienstr. 126
Linke. Sieh auch Lincke.
— Aug., Werkmstr., Seestr. 5a.
— Marie, Wwe., Altonaer Str. 24.
Linkel, Bruno, Former, kl. Bärenstr. 5.
Linkewitsch, Anela, Frau, Palissadenstr. 20
— Kas., Schuhm., Palissadenstr. 16W3.
— Leonh., Schlosser, Versohn. Str. 2W4.
— M., Fuhrm., Bärenstr. 7W4.
— Nat., Wwe., Revaler Str. 74W16.
— Wilh., Wwe., Marienstr. 105, W. 26.
Linkewitz, Ans, Brothdl., Revalerstr. 51.
— A., Kwh., Säulenstr. 19.
— Ad., Gießermstr., Sprenkstr. 71W5.
— Hans, Kwh., Felliner Str. 4.
— Pet., Zimmerm., Revaler Str. 28W90
— Sim., Schmied, Rujen. Str. 8W31.
— Wilh., Schlosser, Finkenstr. 3.
Linko, Kas., Schlosser, Jakobstädt. Str. 6
Linkowitz, E. J., Kanzleibmt., kl. Newastr. 2.
Linkum, Marg., Hdlrn., Meisterstr. 6.
Linkun, Kath., Kwh., Edwahlen. Str. 4.
— Paul, Setzer, Edwahlen. Str. 4.
— Pet., Brieftr., Adlerstr. 12.
Linn, Heinz, Fruchthdl., Pferdestr. 9.
— Nath., Instr.-M., Sadownikowstr. 17
Linnart, Andr., Schuhm., Pernauerstr. 11
Linnemann, Theod. (Trio), Kapellmstr., Gertrudstr. 19/21W8, ☎ 5074.
Linnert, Georg Karl', Färbereitechn., Hagensberger Str. 1.
Linnin, F., Holzhdl., Marienstr. 48.
Linol-Wäsche-Gesellschaft, 2. G., Inh.: Nik. Trofimow u. Adolf Duke, Kaufstr. 10.
Linor, Tim., Maurer, Polotzker Str. 13.
Linse, Edw. Wilh.', Fb., Mühlenstr. 1W5.
— Klara, Hgn., Mühlenstr. 1W5.
Linski, Val., Tschlr., Palissadenstr. 32W7.
Lintin, Christ., Portier, Königsstr. 4.
— J. A., Schndrmstr., Karolinenstr. 8W13
— Joh., Mstr., Marienmühlenstr. 26.
Lintschewsky, Mar., Wwe., Gogolstr. 21.
Ljorko, Nik. Al.', Generalmajor a. D., Mühlenstr. 53b, W. 22.
Liosner, Leib, Kupferschm., Schmiedest. 58
Ljostjagin, Elis., Priv., Mosk. Str. 183
Liotta, Dom., Mstr., Revaler Str. 7.
Ljowkin, Jak., Dw., Twersche Str. 9W6.
Lipaik, Hedw., Frau, Bullen. Str. 12a.
Liparski, Jos., Holzhdlr., Hansastr.
Lipaz, Leonh., Dw., Ritterstr. 61W13.
Lipgott, Aron, Schndr., Sadownikowstr. 26W3.
Liphardt. Sieh Lipphardt.
Lipin, Iw., Hdlr., Katharinendamm 31.
— Pet., Walzer, Spatenstr. 13W15.

Karl Grünberg, Die besten Gummireifen der Welt.
Matthäistr. № 54, Im eigenen Hause. Telephon № 2402

Eigene Filialen: Alexanderstr. 40, Telefon 4707. Basteihof, Sandstr. 31
:-: Dorpater Strasse Nr. 15/17, Telefon 483 :-:

Karl Grünberg, Matthäistr. № 54, im eigenen Hause. Telephon № 2402. Die besten Gummireifen der Welt.

Lipinski, Herm., Ger.-Bmt., Pernauerstr. 11
Lipit, Lihbe, Frl., Sprenkstr. 30, W. 4.
Lipkes, El., Buchdruckerei, Stallstr. 1, ☎ 4599, Wohn.: Marienstr. 1W11.
A. Lipkin, 2. G., Papierhdl., Inh.: Aisik Ruwel Lipman oder Lipkin, Schwimmstr. 28, ☎ 1432.
Lipkin, Aisik, Inh. d. Firma A. Lipkin, Schwimmstr. 26, W. 14.
— E., Schndr., Marstallstr. 26W8.
— L., Bäckerei, Moskauer Str. 21.
— Mow., Schndr., Moskauer Str. 69W21
— Schm., Heuhdl., Moskauer Str. 147.
Lipkis, Karl, Zimm., Ritterstr. 145.
— Kath., Hsbn., Petersb. Ch. 26.
Lipkowski, Hel., Frl., Ludwigsst. 7.
Lipmann, Sal., Lehrer, Mühlenstr. 167.
Lipmanowitsch, Mos., Kfm., kl. Münstereistr. 1, ☎ 1745.
Lipnewitz, Karl, Schndr., Ritterstr. 102.
Liporski, Jos., Holzhdlr., Sprenkstr. 56a.
Lipowitsch, Emma, Schndrn., Hospitalstr. 9
Lipowski, Sem., Tschlr., Sprenkstr. 53W11

Ernst Lipp,
Uhr- und Chronometermacher,
gr. Neustraße 13.

Lipp, Ernst, Uhrm., Geschäft: Neustr. 13, wohnt Weberstr. 14W7.
— Alex., Schuhm., Revaler Str. 91W12.
— Marta, Klavierlehr., Weberstr. 14W7.
— Vikt., Uhrm.-Mstr., Weberstr. 14W7.
Lippa, J., Privat., Sternstr. 16W16.
Lippe, Aug., Hsbn., Kaugern. Str. 11.
— Alfr. Jak.', Schmied, Elisabethstr. 2.
— Artur, Hg., Felliner Str. 8W3.
— Dav., Schlosser, Säulenstr. 29W23.
— Karl, Schmied, Falckenstr. 1W2.
— Lotte, Wwe., Kaugernsche Str. 11.
— Rich. Rich.', Hg., Martinshöf. Str. Salamander.
Lippert, Eva, Wwe., Petersb. Ch. 95W16
— D., Arzt, Spr. 8—11½ u. 4—6, Alexanderstr. 96W1, ☎ 2637.
— Fritz, Hsb., Moskauer Str. 149.
— Theod., Färber, Petersb. Ch. 125W21
Lipphardt, Alex. Berth.', Büreaubmt., Schlocksche Str. 33.
— Hugo, Prok. d. Firma Edgar Lyra u. Ko., Antonienstr. 10W10, ☎ 6278.
— Leo, Holzhdlr., Wasastr., Haus Seltin
— Minna, Wwe., Suworowstr. 13W7.
Lippmann, Berta, Wwe., Säulenstr. 49a.
— Else Pawl.', Bürobmtn., Säulenstr. 49a, W. 21.
— Jul., Wwe., Matthäistr. 19, W. 10.
— Mik., Werkmstr., Altonaer Str. 19.
— Olga Paul', Hgn., Säulenstr. 49aW21
Lippmanowitz, Isr., Arzt, Spr. 9—1 und 5—8½, Wallstr. 16.
Lips, Georg, Hsb., Lubahnsche Str. 23.
A. M. Lipschütz, 2. G., Typographie, Chromolithogr., Inh.: Aron Lipschütz, Karlsstr. 31, ☎ 1129.
Lipschütz, Aron, Inh. d. Firma A. M. Lipschütz, Gertrudstr. 34W9.
— Alex., Rentn., Säulenstr. 64W1.
— E., Kfm., kl. Schmiedestr. 6W2.
— Isr. Meier', Lithogr., Reeperstr. 9W3.
— Leib, Hg., Krugstr. 1.
— Leib, Kwh., Romanowstr. 159.
— Meer Aron', Nervenarzt, Spr. 10 bis 12 und 4—6, Thronfolgerboul. 17W3, ☎ 5167.
— Menas, Glaser, Steinstr. 26.
— Meier, Holzhdlr., Reeperstr. 9, W. 3.
— Schlom, Schndr., Taubenstr. 19.
Lipse, Andr., Fuhrm., kl. Bärenstr. 9W10
Lipska, Itzka, Wwe., Marienstr. 106W23.
S. Lipski, 2. G., Galanteriew., Inh.: Salm. Lipski, Herrenstr. 24, ☎ 5708.
Lipski, Ant. Matth., Fabr.-Bmt., Schreyenbusch 1, 6.
— Ign. Stan.', SR, Dir. d. Reichsb., Nikolaist., Reichsb.-Gebäude, ☎ 5214.
— Klem., Feuerwehrm., Turgenjewstr. 2
— Leon, Masch., Schwanenstr. 1.
— M., Exped., Mosk. Str. 43, ☎ 6131
— Salm., Inh. d. Firma S. Lipski, Scharrenstr. 7W3.
— Wass., Zollbmt., Kathol. Str. 28.
Lipskin, M., Hdlr., Romanowstr. 125W17.
Lipson, Ch., Agent, Säulenstr. 81W14.
— Lieb., Kfm., Moskauer Str. 26.
Lipst, Joh., Untern., Lermontowstr. 6W19
Lipste, Jak. Mart.', Werkmstr., Holstenhöfsche Str. 2.
Lipstock, Joh., Fotogr., Schlock. Str. 55
Lirum, Anna, Wäsch., kl. Lagerstr. 18.
— Andr., Dw., Schonerstr. 3W10.
v. Lischewitsch, Amalie, Frl., Nikolaistr. 53
Lischewitz, Ant., Tschlr., Mosk. Str. 118.
Lischin, Olimp. Nik.', Mädchengymnas. Mühlenstr. 46, ☎ 4666, Wohn.: Mühlenstr. 53b.
— Nik. Andr.', KA, ehem. Polizeimstr. Geh., Mühlenstr. 53bW21.
Lischinski, Fritz, Schuhm., Wenden. Str. 3
Lischko, Theod., Dw., Bäckereistr. 10W33.
Lischkowski, Mich., Dw., Elisabethstr. 83.
Lisding, Karl Mart.', Fabr.-Bmt., Vegesacksholm 5.
Lisenko, Mich. Iw.', Bez.-Ger.-Sekretär, Säulenstr. 29.
Lisin, Phil., Böttcher, Mühlgr. Str. 9.
Lisinger, Franz., Wwe., Newastr. 5W3.
Lisitz, Karol., Frl., Schndrn., Alexisstr. 4
Lisiza, Anast., Hgn., Säulenstr. 71W16.
Liskow, Franz Jos.', Artellschtschik, Mühlenstr. 66W18.
Lisonok, Eudox., Hsbn., Mosk. Str. 160
Lisow, Iw., Schndr., Jarosl. Str. 54W7.
Lisowski, Ed., Tschlr., Jakobstädt. Str. 3
— Konst., Kassenbote, Seestr. 31W15.
— Prok., Zuschndr., Seestr. 35W11.
— Rom., Maurer, Matthäistr. 51W5.
— Step., Schaffner, Palissadenstr. 25W39.
— Wass., Bahnbmt., Popowstr. 9W3.
Liß, Alex., Buchhdlr., Gertrudstr. 32W19.
— Edg. Joh.', Fabr.-Bmt., Mühlenstr. 33
— Elisab., Hgn., Marienstr. 12W11.
— Nat., Wwe., Elisabethstr. 14, Q. 7.
— Paul Rob.', Bankbmt., Marienstr. 12
— Wilh. Iw.', Ing., Artilleriestr. 5.
Lissagor, Alex., Holzwr., Strusenstr. 2W2.
Lissakowitsch, L., Kutscher, kl. Paliss. Str. 4
Lissinski, Amalie, Auss., Alexisstr. 4.
Lissitzki, Konst. Mich.', HR, Albertstr. 3.
Lissizin, Demj., Schaffn., Popowstr. 3a.
Lißmann, Mart., Schuhm.-Mstr., Mühlenstr. 66, W. 20.
— Julie, Frl., Oekonomin d. Stadtkrankenhauses, Ritterstr. 7.
— M., Sattler, Dorpater Str. 55aW29.
— Minna, Wwe., Laboratoriumstr. 16W5
— Ten., Dw., Sprenkstr. 75W4.
— Wilh. Joh.', Hg., Rote Str. 4.
Lissner, Joh., Montör, Windauer Str. 5.
— A., Rentn., Elisabethstr. 16, W. 9.
— Rob. Nik.', Hg., Kaisergartenstr. 16.
Listschin, Mord., Hdlr., Romanowstr. 123.
Litauscher Antialkoholver. „Giedra", Jesuskirchenstr. 3.
— Hilfsverein, Romanowstr. 81.
— Kath. Frauenverein, Elisabethstr.
— röm.-kath. Nüchternh.-Ver., Elisabe[…]str. 22W2.
— Verein „Stern", Romanowstr. 81.
— Vorbereit.-Schulen d. Ver. „Ster[…] Asylstr. 24 und Brückenstr. 3a.
Liter.-prakt. Bürgerverbindung. Sieh […]gister Seite 2.
Litschkus, Alex., Zimm., Säulenstr. 112W[…]
Littchen, Marie, Wwe., Hsbn., Matth[…]str. 59.
— Joh., Hsb., Zimmerm., Sternstr. 9.
Littenowitsch, Wilh., Priv., Mosk. Str[…]
Littmann, N. M., Hdlr., Säulenstr. 51W[…] ☎ 5691.
Litwin, Feod., Wwe., Gertrudstr. 70W[…]
— Iw., Strb.-Masch., Gymnastikstr. […]
Litwinas, Onufr. J., Postbmt., Sadow[…]kowstr. 37W19a.
Litwinow, Aug., Frau, Grenzstr. 34.
— Mich. Mich.', Oberstleutn., Mari[…]str. 117W14, ☎ 6578.
Litwinowitsch, Andr., Bahnbmt., Rom[…]nowstr. 123W51.
Litwinski, Alex. Pet.', SR, Kontroll[…] Bmt., Newastr. 25W5.
— Mich. D., Bmt., Karolinenstr. 38.
— Wik., Bmt., Färberstr. 25W12.
Litzow, Karl, Kellner, Alexanderstr. 1[…]
Ljubesnow, J., Kwh., Sadownikowstr[…]
Ljubimow, Solvay & Ko., 1. G., So[…]fabrik, Rigaer Lager. Prok.: Ha[…] Friedr. Ferd. Lange, Sandstr. […] ☎ 1434.
Ljubimow, K., Bahnbmt., kl. Lagerstr. […]
— Georg Nik.', SR, Insp. d. Rig. Le[…]bez., Schloßplatz 2W3.
— Mich., KR, Aelterer Veterinärarzt […] Livl. Zuchtstalles, Torgelsche Str. ☎ 65.
— Serg. Alex.', SR, Militärarzt, Do[…]pater Str. 57W6.
Ljubomirow, Nik. Pet.', Akzisebmt., […]bertstr. 6W5.
Ljubomudrow, Ant., Frau, Romanowstr[…]
— Nik. Feod.', KA, Zollbmt., Rom[…]nowstr. 59W43.
Ljubow, Tatj., Hsb., Moskauer Str. 1[…]
Ljubowitsch, Mord., Dachdecker, Mo[…]kauer Str. 52W14.
Ljudsinski, St., Bahnbmt., kl. Altona[…] Str. 19W10.
Liuse, Edw., Platzmstr., Mühlenstr. 1W5
— Klara, Hgn., Mühlenstr. 1W5.
Ljustritzki, A., Frl., Telegr., Parkstr. […]
Ljutkewitsch, Julj., Vorarb., Pernau[…] Str. 24W7.
Ljutkus, Karol., Schndrn., Kaugern. Str[…]
— Franz, Bürstenb., Olivenstr. 13W18
— S., Hg., Thronf.-Boul. 6W9.
A. I. Ljutow, 2. G., ohne Handelsbranc[…] Inh.: Arkady J. Ljutow, Moskau[…] Str. 4, ☎ 4277.
Ljutow, A. J., Kfm. 2. Gilde, Moskau[…] Str. 4.
— Klara, Kfm.-Wwe., Säulenstr. 19W[…]
Livenson, Ch., Fabrikant, Sprenkstr. […] W 8, ☎ 6456.
Livländische Adlige Güter-Kredit-Societät, 1. G., Inh.: Die livländis[…] Ritterschaft, Oberdirekt.: Landrat […]vid v. Strandmann, Räte: Arved B[…] von Wolff, Friedr. Baron Schoul[…] Ascheraden, Dr. phil. Herm. Bar[…] Engelhardt-Bergshof, A. v. Wulf […] Dorpat, Nikolaistr., Sozietätshaus, […] 480, Kanzlei ☎ 4747.

Jaeger & Co., Destillatur, Sünderstrasse Nr. 30
Telefon 60

Livländische Anteilsgenossenschaft für Immobilien-Erwerb und Hausbau

vermittelt ihren Mitgliedern:

An- u. Verkauf v. städt. Immobilien,
An- und Verkauf von Obligationen,
Beschaffung von Baugeld,

und übernimmt:

die Verwaltung v. städt. Immobilien

Kontor: Jakobsstrasse 12, Telefon 4210.
Sprechstunden werktäglich von 11 bis 1 Uhr.

Livländ. Anteilgenossenschaft für Immobilienerwerb und Häuserbau. 2. G., Direktore: O. Bertels A. v. Horlacher, W. Irschick, C. v. Rücker, H. v. Sengbusch. G. v. Schröders. Jakobsstr. 12, ☎ 4210.
Livländische Gesellschaft gegenseit. Kredits, 1. G., Direktore J. Lasding (Präses), Fr. Weinberg, E. Birkhahn, J. Lassmann, Fr. Großwald. Geschäftsf.: Alex. Ewers, Kalkstr. 7, ☎ 1356, Postfach 707. ☎ 6156. Geschäftsführer. ☎ 6408. Kasse.
Zweite Livländ. Gesellsch. gegenseit. Kredits, 1. G. Direktore: G. Kempel, J. Wagner, J. Bukold, J. Taube, P. Radsing, Alexanderstr. 12. Direktion ☎ 1388, Büro ☎ 6858.
Livl. Antialkoholver., Suworowstr. 14W6.
Livl. Brauereiverein, Mühlenstr. 55, ☎ 5795.
Livl. deutscher Hilfsver., Anglikan. Str. 3, ☎ 7564.
Livl. Bauern-Rentenbank, Kaisergartenstr. 4
Livl. Gensdarm.-Verw. im Schloß, ☎ 118 Sieh Register Seite 2.
Livl. **Gesellschaft zur Verbesserung d. Flußverbindungen.** Geschäftsführender Dir.: Baron, Gerh. v. Campenhausen, Altonaer Str. 5, ☎ 2029, Hollershof ☎ 2108, Marstallstr. 24, Postfach 1126
— Gouv.-Veterin.-Abt., Schloßplatz 3.
— Gouv.-Zeichenkammer, Schloßplatz 3.
Livl. Gouv.-Zeitung, Redakt. u. Expedit. im Schloß.
— Yachtklub, Ballastdamm 2a, ☎ 1595.
Livl. Kontrolhof, Todlebenboul. 2.
Livl. Landeskultur-Büro, Gertrudstr. 4, ☎ 4343, Postfach 302.
Livl. Ver. z. Bekämpf. d. Tuberkulose, Zentralbüro: Nikolaistr. 18, ☎ 225, Fürsorge für Lungenleidende Ritterstr. 7
Livl. Zuchtstall, Torgelsche Str. 1, ☎ 65.
„Livonia", A.-G., Malz- u. Malzkaffeefabrik, Inh.: die Firma Simon Kahn, Moskauer Str. 239, ☎ 978.
„Livonia", Restaurat., Inh. Joh. Walleika, Kämmereistr. 7.
de Livron, Th., Nikolaistr. 53W2.
Liwschin. Sieh auch Lifschin
Liwschin, M., Zahnarzt, Marienstr. 64.
— Jos., Milchhdl., Moskauer Str. 46, ☎ 7247.
— Salm., Kfm., Dorpater Str. 57W49.
Liwschtschin, Jos., Frisörgesch., Hospitalstr. 35.
Lob, Jos., Hdlr., Eliasstr. 14W4.
M. Lobach, 2. G., Trakteur, Inh.: Michael Lobach, Kirchenstr. 9, ☎ 926.
Lobach, Mich., Inh. der Firma M. Lobach, Mühlenstr. 55aW3.
Loban, Wera, Schndrn., Hasenholmer Ufer 25.
Lobanow, A., Schaffn., kl. Palissadenstr. 11W4.
— Nik., Vorarb., Schreyenbusch 2, 18a.
V. Lobanowski, 2. G., Fabrik f. Kacheln u. Glasuren, Inh.: Vikt. Lobanowski, alte Mitauer Str. 17, ☎ 2822.
Lobanowski, Viktor, Ing., Newastr. 9W3, ☎ 8037.
— Georg, Zimm., Wolmarsche Str. 13W3
— Vikt., Hsb., Inh. der Firma V. Lobanowski, alte Mitauer Str. 34.
Lobarew, Trifon, Hg., Turgenjewstr. 1.
Lobaschewski, Wazl., Töpfer, Nummershöfsche Str. 22.
Lobatschewski, Mich., Wwe., Romanowstr. 48W18.
Lobatwi, Step., Schmied, Walzwerkstr. 5
Lobe, Maria, Plätt., Artilleriestr. 44W10
R. Lobeck, 1. G., Großhandel mit Tuch- u. Manufakturw., Inh.: Hans von Gyllenpalm und Jakob Eberhardt, Herrenstr. 2, ☎ 1004.
Lobert, Fritz, Dw., Alexanderstr. 99.
Lobert, Karl, Dw., Artilleriestr. 19W8.
Lobis, Jan, Schuhm., Säulenstr. 94W18.
Lobonossow, Ir., Kassirn., Nikolaistr. 41.
— Alfr., Maurer, Augustenstr. 14, W. 7.
— Iw., Schlosser, Berjohn. Str. 6W11.
Lobuschewski, Wazl., Masch., Bauskesche Str. 78.
Lochmann, Iw., Kol.-Hdl., Gertrudstr. 117.
v. Lochow, Ulrike, Lehrn., Schlock. Str. 7.
Lochow, Olga, Fr., Elisabethstr. 75.
Lochtin, Mar., Verk., Alexanderstr. 74.
Lock, Aug., Schornsteinf., Marienstr. 89.
Lockenberg, A., Dr. med., Spr. 10—12 u. 6—7, Lagerstr. 47, ☎ 447.
Lockmann, Feod., Steinf., Suworowstr. 106W21.
— Marie, Strickerin, Helenenstr. 25W9.
Lodder, Jan, Hdlr., Alexanderstr. 121W44.
Lodders, Arth., Kfm., Albertstr. 1, W. 19.
Lode. Sieh Lohde.
Lodin, Pet., Zimm., Mastenstr. 2W4.
Lodsin, Jul., Wwe., Matthäistr. 50.
— Arv., Musiklehr., Kirchenstr. 21.
— Jan, Dreher, Petersb. Ch. 4W48.
— Jos., Rentn., Popowstr. 3a, W. 90.
— Pet. Karl', Maurer, Romanowstr. 52.
— Ten., Vorarb., Katharinend. 7W10.
Loebel, Alex., Amts-Schornsteinf.-Mstr., Rodenpoiser Str. 1.
— Marie, Schornsteinf.-Wwe., Säulenstr. 52.
Loeber, Aug. Theod.', Dr. jur., vereid. Rechtsanw., Spr. 9—11 u. 4—5 im Büro Herrenstr. 1, W. 2, ☎ 1543, wohnt: Hospitalstr. 20a, ☎ 7446.
Loebmann, M., Wwe., Antonienstr. 15.
— Steph., Wwe., Pauluccistr. 6, W. 26.

G. LÖFFLER

BUCHHÄNDLER,
SANDSTR. 20, TEL. 1580, POSTFACH 317

SORTIMENT:
SPEZIELLE GEBIETE:
TECHNIK, LITERATUR, KUNST.

VERLAG:
BALTISCHE BÜRGERKUNDE.
HEIMATBUCH F. D. BALT. JUGEND.

G. Löffler, 2. G., Buchhdl., Inh.: Gust. Löffler, Sandstr. 20, ☎ 1580.
Löffler, Casas y Vinyas & Ko., 2. G., Mechanische Weberei, Inh.: Paul Löffler, Jos. Casas y Vinyas, Sassenhöfsche Str. 9, ☎ 6220.
Löffler, Alice, geb. v. Lysander, Kunstmalerin, Säulenstr. 23, W. 18.
— Albr., Violoncello-Virtuose, Spr. 4 bis 5, Newastr. 3W9.
— Alex., Schlosser, Bikkernsche Str. 11W3.
— Eberh., Gutsbes., Kirchenstr. 5W7. ☎ 6954.
— Elvire, Frl., Sprenkstr. 11W26.
— Gust., Buchhdlr., Inh. d. Firma G. Löffler, Säulenstr. 23, ☎ 7688.
— Herm., SR, Oberlehrer, Nikolaistr. 65
— Joh., Tischlr., Vogelstr. 17aW2.
— Leont., geb. Bergmann, Nikolaist. 8.
— Lina, Frl., Georgenstr. 1W7.
— M., Frl., Georgenstr. 1, W. 11.
— Mart., Bmt., Ritterstr. 72W39.
— Michaline, Wwe., Peterholm. Str. 5
— Otto, Telegr., Wolgund. Str. 16b.
— Paul, Mitinh. d. Firma Löffler, Casas y Vinyas u. Ko., Salwen. Str. 4
— Paul., Frl., Schmiedestr. 38, W. 7.
— Polly, Frl., Georgenstr. 1W10.
— Wold., Setzer, Ritterstr. 72W39.
Löffler-Hintze, Helene, Konzertsängerin u. Gesanglehr., Newastr. 3W9.
Karl Loeser, 2. G., Handelsvermittl., Inh.: Karl Loeser, kl. Lagerstr. 6, ☎ 2421.
Loeser, Karl Louis', Ing., Stadtverordn., Dispon. Dir. d. A.-G. vorm. Holm u. Co., Dir. d. Russ. Ges. zur Fabrikation von Stahlfedern u. d. A.-G. vorm. Felser u. Co., kl. Lagerstr. 6, ☎ 2421
Lösevitz, Julie, Hsbn., Wjatkasche Str. 1.
— Konr. Rod., Hsb., Weberstr. 5.
— Valide, Frau, Kalnezeem. Str. 23W7.
— Wilh., Sattlermstr., Dünam. Str. 43.
Lösewitz, Alex., Zimm., Jutestr. 3.
Loevensohn, Eug., Kfm., Newastr. 29W5, ☎ 4483.
Adolph Loevy, 2. G., Schreibmaterialien, Inh.: Adolph Loevy, Kaufstr. 10, ☎ 2163 und Albertstr. 0/13.

Karl Grünberg, Matthäistr. № 54, im eigenen Hause, Telephon № 2402. Die besten Gummireifen der Welt.

Alle Sorten Schnäpse: Kümmel, Pomeranzen, engl. Bitter, Kirsch, Pfefferminz, Njeshinskaja, Rjabinowka, Rig. Balsam usw.

Karl Grünberg, Matthäistr. № 54, im eigenen Hause. Telephon № 2402. Die besten Gummireifen der Welt.

S. Loevy, 2. G., Handelsverm., Schuh-Bedarfsart., Inh.: Samuel Loevy, Herrenstr. 17, ☎ 1603.
Loevy Sieh auch Levy, Lewi, Lewy.
— Ad., Inh. der Firma Adolph Loevy, Felliner Str. 13W2.
— B., Klempner., Mühlenstr. 84, ☎ 7361
— Sam., Inh. der Firma S. Loevy, Schwimmstr. 18, W. 5.
— Schaje, Kfm., Lagerstr. 29W1.
Löwe. Sieh auch Lewe.
— Alex. Rob.', Hg., Kaufstr. 7W5.
— Anna, Wwe., Artilleriestr. 55W27.
— Rob., Kirchendiener, Herderplatz 4.
Löwel, Karl Heinr.', Ing., Säulenstr. 48
Löwen, Jos., Vorarb., Aahof. Str. 3.
— Alide, geb. Franck, Wwe., Antonienstr. 3, W. 4.
— K. K., Rechtsanw.-Geh., Thronf.-B. 17
D. J. Löwenberg, 2. G., Lederwaren, Inh.: Dav. Löwenberg, Kaufhof 5.
N. Löwenberg, 2. G., Drogen, Inh.: Noach Löwenberg, Elisabethstr. 33, ☎ 6516 u. Alexanderstr. 120, ☎ 4461
Sch. Löwenberg, 2. G., Drogen, Inh.: Schmerin Jankel Löwenberg, Steinstr. 7.
Löwenberg, Alfr., Stud., Suworowstr. 104
— Abr., Buchb., Palissadenstr. 39W16.
— Herm., Agent, Herrenstr. 30a, ☎ 3194
— Joss., Makler, Newastr. 29, ☎ 3353.
— L., Bmt., Bürgerstr. 5.
— Moses, Hdlr., Jesuskirchenstr. 7W4.
— N., Kfm., Newastr. 9W5, ☎ 4094.
— Noach, Provisor, Inh. d. Firma N. Löwenberg, Alexanderstr. 124, W. 3.
— Schmerin, Provisor, Inh. d. Firma Sch. Löwenberg, Steinstr. 20.
— Toni, Albertinen-Schw., Ritterstr. 7.
— Wilh., Arzt, Spr.: 9—12 u. 6—9, Neustr. 24, ☎ 1902.
— Wolf, Kfm., Newastr. 29W7.
Loewende, Karl Christ.', Ing.-Chem., Kalnezeemsche Str. 34.
— Joh., Priv., Lermontowstr. 4aW2.

Benno Loewensohn
gr. Königsstr. 37,
Telefon Nr. 3016.
Maschinen und Utensilien
für
Typo - Lithographien und Buchbindereien.
Giro-Konto: Reichsbank Nr. 25,224.

B. Löwensohn, 2. G., Buchdr.-Masch., Inh.: Benj. Löwensohn, Königsstr. 37, ☎ 3016.
Meyer Löwensohn, 2. G., Glas und Fayencew., Inh.: Meyer Löwensohn, Kalkstr. 38.
Löwensohn. Sieh auch Loevensohn.
— Benj., Inh. d. Firma B. Löwensohn, Romanowstr. 61W8, ☎ 7833.
— Chait, Schuhw.-Fabr., Sprenkstr. 60W5
— Feige, Kfm., Thronf.-Boul. 31W17.
— Herm., Wallstr. 12, ☎ 1399.
— Herm., Agentur u. Kommission, Gertrudstr. 47W4.
— Herm., Dr. med., Spr. 8—11 und 4—6, Mosk. Str. 100, ☎ 4527.
— J., Hdlr., Suworowstr. 68W15.
— J., Kwh., Moskauer Str. 41.
— Ida, Wwe., Gertrudstr. 47W4.
— Joss. Dav.', Priv., Alexanderstr. 44.
— Isr., Eisenhdlg., Kalnezeem. Str. 83
— Isr., Klempn., Kalnezeem. Str. 86W15
— Leib, Schndr., Romanowstr. 77W34.
— Leop., Kand. rer. merc., Alexanderstr. 12W8, ☎ 6013.
— M., Holzwr., Moskauer Str. 108W4.
— Meyer, Fleischhackmasch.-Fabr. „Viktoria", Helenenstr. 1, ☎ 2912.
— Meyer, Kfm., Matthäistr. 64bW3.
— P., Dr. med., Spr. 9—11 u. 4—6, Steinstr. 13, W. 2.
— P., Spitzenresterhdl., Lagerstr. 7a.
— Paula, Frisöse, Bauske. Weg 1W8.
— Sare, Lagerverw., Hsb., Matthäistr. 50a
— Simon, Dorotheenstr. 17W6.
— Sofie, Frau, Industriestr. 1cW4. ☎ 3229.
— Wulf, Dr. med., Spr. 9—1 u. 4—7 Marienstr. 70, ☎ 5779.
M. Löwenstamm, 2. G., Kakao, Tee, Inh.: Markus Löwenstamm, Marstallstr. 25, ☎ 2533.
Löwenstamm, Markus, Inh. d. Firma M. Löwenstamm, Marstallstr. 25W1.
J. Löwenstein, 2. G., Handschuhfabrik, Inh.: Jakob Löwenstein, kl. Schmiedestr. 23, ☎ 3616.
Löwenstein, Ar., Klempn., Sprenkstr. 62.
— Bened., Uhrm., Gesch.: Suworowstr. 25, Wohn.: Newastr. 26W23.
— Benj., Hdlr., Wallstr. 27W11.
— Blum, Hdlr., Palissadenstr. 41W17.
— Blume, Schndrn., Romanowstr. 143.
— Ch., Hdlr., Moskauer Str. 11W8.
— Ernst, Tapez., Mühlenstr. 108W5.
— Ernst Friedr.', Fb., Dampfstr. 104.
— J., Handschuhfabr., Stegstr. 10 und kl. Schmiedestr. 23, ☎ 3616.
— Jak., Kfm., Suworowstr. 24, ☎ 7434
— Joh., Chorist, Kirchenstr. 39W18.
— Leib, Kleiderhdl., Alexanderstr. 69.
— Max, Theatermstr., Säulenstr. 113.
— Max Jak.', Bmt., Schwimmstr. 34W5.
— Meyer, Hdlr., Wallstr. 27W11.
— Mich., Hg., Elisabethstr. 103W41.
— Paul, Hdlr., Revaler Str. 28W35.
— Peisach, Hg., Alexanderstr. 54W22.
Löwenstern, Isid. Ed.', Hg., Matthäistr. 18, W. 28.
v. Löwenthal, Paula, geb. Heyer, Sünderstr. 11, W. 5.
Löwenthal, Elias, Klempn., Dorp. Str. 49 ☎ 6341, Wohn.: Marienstr. 64W16.
— Elias, Lederhdl., Sadownikowstr. 28.
— Thekla, Wwe., Schmiedestr. 33, W. 7.
— Wilh., Frl., Buchhltrn., Marienstr. 97.

O. Loewicke,
Pianoforte- und Harmonium-Handlung u. Vermiete-Geschäft.
Sandstr. 9, I Tr. Tel. 2773.

O. Loewicke, 2. G., Musik. Instrum., Inh.: Olga Loewicke, geb. Born, und Johann Georg Ebert, Sandstr. 9, ☎ 2773.
Loewicke, Olga, off. Ges. d. Firma O. Loewicke, Sandstr. 9.
Saul Löwinsohn, 2. G., Kolonialwaren, Inh.: Saul Löwinsohn, Herrenstr. 32, ☎ 4996.
Sussel Abramow Löwinsohn, 2. G., Wäsche, Inh.: Sussel Löwinsoh[n], Scharrenstr. 21, ☎ 5106.
Löwinsohn, D., Eisenhdl., Sprenkstr. 3[…] ☎ 2831.
— B., Speisehaus, Münzstr. 2.
— D., Kfm., Säulenstr. 74, W. 13.
— M., Kleiderhdl., Suworowstr. 1[…] Eing. Elisabethstr.
v. Löwis of Menar, Alice, geb. Scha[…]witz, Oberstleutn.-Wwe., Ritterstr. 6[…]
— Benita, Frl., Nikolaistr. 19W3, ☎ 57[…]
— Elsa, geb. v. Blanckenhagen, Ww[e.], Mühlenstr. 29W2, ☎ 5233.
— Erika, Frl., Nikolaistr. 19W3.
— Eugenie, Frau, Ritterstr. 68.
— Hel., Frl., Lehrerin, Nikolaistr. 19W[…]
— Hubert, Buchhltr. d. Livl. adl. Güt[er]-Kreditsoz., Kirchenstr. 34W4.
— Julie, Frl., Mühlenstr. 16.
— Karl, Rittersch.-Biblioth., Mühlenstr.
— Karl Aug.', ehem. Akzisebmt., Ritt[er]str. 68, W. 5.
— Marie Marg., Alexanderstr. 14W7.
— Moritz, Kirchenstr. 12W1.
— Olga, Postbmtn., Artilleriestr. 17.
— Werner Wold.', Cand. geogr. [et] ethnogr., Alexanderstr. 14W7, ☎ 28[…] und 1343, Postfach 396.
Löwy, Itz., Schndr., Hsb., Suworo[w]str. 87, W. 1.
Loge, Fr., Artellschtschik, Muckenh. Str.[…]
Login, Pet. Iw.', Lagerverw., Alexande[r]str. 113W12.
— Jan, Tschlr., Alexisstr. 8W19.
Loginow, Ant., Revieraufs., Kirchh[of]str. 18W3.
— Elis., Hsbn., Petersb. Ch. 129a.
— Elisab., Wwe., Petersb. Ch. 135W1.
— Fed., Tschlr., Moskauer Str. 59W[…]
— L., Galant.-Hdl., Alexanderstr. 144.
— Serg. Mich.', Reichskontrol.-Bm[t.], Elisabethstr. 89.
Loginsky, A., Masch.-Mstr., Dünamün[de]sche Str. 32b.
Logistin, Iw., Bmt., Jarosl. Str. 5W[…]
S. M. Lohak, 2. G., Schuhw., Inh.: Salm. Lohak, Königsstr. 35.
Lohak, Salm., Inh. d. Firma S. M. L[o]hak, Romanowstr. 29W18.
— Leiba, Zunahtm., Romanowstr. 1[…]
Lohde, Anna, Wwe., Alexanderstr. 99W[…]
— Jan, Schuhm., Oststr. 2.
— Thom., Kutscher, Matthäistr. 74.
Lohding, Ans, Dreher, Wenden. Str. […]
Lohmann. Sieh auch Lomann.
— Georg Wilh.', Nikolaistr. 47W4.
— Joh. Ferd.', Schiffskapt., Nikola[i]str. 47W4.
— R. P., Bmt., Gertrudstr. 12W13.
Lohre, Dav., Expreß, kl. Lagerstr. 26.
Lohrens. Sieh auch Lorenz u. Loren[…]
— Alex., Wwe., Gertrudstr. 4W7.
— Klem., Klavierlehr., Gertrudstr. 4W[…]
Lohrer, Ludw., Markthdlr., Karolinenstr.[…]
— Osk., Reisender, Säulenstr. 43W5.
Lohse, Gust., Konzertsänger, Mühle[n]str. 34W17.
— Max, Reisender, kl. Lagerstr. 32
Lohse-Bernhard, Marg. Otto', Lehreri[n], Dorpater Str. 49W4.
Lohsing, Jul. Andr.', Fabrikbmt., Ki[…]fernstr. 13W9.
Loht, Karl, Buchhltr., Matthäistr. 84W[…]
Lohtzen, Stan., Heizer, Sprenkstr. 23[…]
Lohzin, Joh., Bmt., Marienstr. 113W49.
Loje, Ed., Bierhdl., Revaler Str. 74W1[…]
Loika, St., Masch., Suworowstr. 111W1[…]

G. A. Schweinfurth, Weingrosshandlung, Rathausplatz 3 Telefon 485

Lokenbach, Fritz, Schiffsmasch., Dorotheenstr. 3.
Lokis, Jgn., Bahnbmt., Romanowstr. 111
Lokko, Gust. Mik.', Pol.-Bmt., Newastr. 25, W. 13.
— M., Bmt., kl. Newastr. 6W1.
Lokmann, A. A., Gesanglehrer, Alexanderstr. 21, W. 4.
— Elisab., Dw., Peterholm. Str. 9.
— Jan, Tschlr., Harrasstr. 1W11.
— Nik., Schlosser, Suworowstr. 82W22.
— Pet., Reisender, Färberstr. 13W47.
Lokna, Ant., Postbmt., Schiffsstr. 13W3.
Loktiew, Jw. Abr.', Bahnbmt., Kurmanowstr. 24, W. 7.
Lola, A., Dw., Thronfolgerboul. 31W35.
— A., Schndrn., Thronfolgerboul. 31.
Loleit, Rob. Ferd.', Vizedir. d. Russ.-Asiat. Bank Rigaer Filiale, Antonienstr. 8W8.
Lom, Mich., Bierhdl., Pferdestr. 18, W. 1, ⊶ 3670.
Gebr. **Lomani**, 2. G., Dampfsägemühle, Inh.: Paul Lomani u. Gordian Lomani, Prok.: Charles Seydler, Kontor: Bischofsstr. 2, ⊶ 602. Fabrik: Jlgezeem, Dünamünd. Str.59, ⊶ 603
Lomani, Gordian, A. sen. u. Edward Gord.', Erbl. Ehrenb., Dünamündesche Str. 59.
— Emil Friedr.', Hg., Gertrudstr. 51W9.
— Karl Kilian', Telefonmech., Dünamündesche St. 16, ⊶ 2725.
— Paul, Erbl. Ehrenb., Kfm., Nikolaistr. 17W5, ⊶ 516.

Lombard
sieh Rigaer Stadt-Lombard.

Lomeiko, Wass. Sem.', Bahnbmt., Station Mühlgraben.
Lomonossow-Gymnas., Thronfolgerb. 29, ⊶ 2614, sieh Register Seite 2.
Lomonossow, Jw., Tschlr., RevalerStr.91
Lonergan, Ernest Franz', Mexik. Konsul, Dir. d. Ges. d. Rig. Baumwollsp. u. Bandweberei, alte Mit. Str. 52, ⊶ 220.
— Fr. Ernst', Hg., alte Mitauer Str. 52a
Longinow, A.K., Ger.-Bmt., Dünaburger Str. 47.
Lonstein, Ernst, Schlosser, Revaler Str.55
Lontzki, Wlad. Alex.', Dir. d. A.-G. Aetna, Alexanderstr. 153W1, ⊶ 2312.
Looper, Gust., Kutscher, Elisabethstr. 4.
Loorberg. Sieh Lorberg.
Loos, Jul., Agent, kl. Lagerstr. 1.
Loose, Jak., Bäcker, Revaler Str. 72W5.
Loots, Jak., Hdlr., Torgelsche Str. 6W19.
Lootsenhaus Riga, ⊶ 2420, Bolderaa, ⊶ 2423.
Lopatin, Mich. Mich.', KS, Postbmt., Stationsstr. 14.
Lopatkin, Anna, Wwe., Hapsaler Str. 3.
Lopatnikow, J., Hsb., Sadown. Str. 13. ⊶ 2073.
Lopatzki, Oss., Hdlr., Sadownikowstr.23
Loppenowe, Paul, Dr. med., Spr. 12—2, Kalnezeemsche Str. 13, ⊶ 3103.
— Edg. Herm.', Drehermstr., Falckenstr. 3W14.
— Joh., Frl., Romanowstr. 58W15.
— Rud. Gust.', Werkmstr., Alexanderstr. 153, W. 21.

Lorbeer, Heinr. Herm.., Hg., Turmstr. 37.
— Marie, geb. Beyer, Wwe., Turmstr. 37
— Wold., Vorarb., Pernigelsche Str. 1.
Lorberg, Fritz, Maurer, Laboratoriumstr. 6W17.
— Aug., Tschlr., Artilleriestr. 55W25.
— Rob., Vorarb., Pokrowstr. 10, W. 7.
— Theod. Joh.', Kontord., Altstadt 15.
C. Lorch & Co., 1. G., Agentur u. Kommission, Inh.: Frau Olga Lorch, geb. Graß u. Ed. Friedr.' Lorch, Prok.: Osk. Neumann, Jungfernstr. 3, ⊶ 97, Lager ⊶ 7601.
Lorch, Olga, geb. Graß, Aeltesten-Wwe., Mitinh. d. Firma C. Lorch u. Co., Antonienstr. 4, W. 5, ⊶ 55.
— Ed.. Friedr.', Mitinh. d. Firma C. Lorch u. Ko., Theaterboul. 6W6.
Loreck, B., Bankbmt., Nikolaistr. 48.
Lorentz. Sieh auch Lohrens u. Lorenz.
— Alex. Wilh.', Hg., Ballastdamm 72.
— Anna, Buchhltr.-Geh., Ballastd. 72.
— Anna, Frl., Katharinenstr. 2W6. str. 15W11.
— Joh., Kassirn., Ballastdamm 72.
— Wilh., Betriebsleiter, Ballastd. 72.

J. Lorentzen & Ko.
Beton- u. Eisenbetonbau-Unternehmung für Hoch- und Tiefbau
Nikolaistrasse 11
Telefon 5095.

Lorentzen & Co., 2. G., Techn. Büro, Kommanditges., Jul. Lorentzen, einz. off. Gesellsch., Nikolaist. 11, ⊶ 5095.
Lorentzen, Wold., Prof. der Rig. Draht-Industrie, Kalnezeem. Str. 35.
— Ludm., Archit.-Wwe., Schwartzenhöfsche Str. 13, W. 2.
Lorenz. Sieh auch Lohrens u. Lorentz.
— Ch., Weber, Wolfsstr. 2W11.
— Ed., Maler, Hofesstr. 16.
— Ed., Schuhm., kl. Altonaer Str. 8.
— Ernst, Kfm., Hsb., Revaler Str. 35. ⊶ 5928.
— Friedr., Tschlr., Laborat. Str. 9W18.
— Herm., Zimm., Schlocksche Str. 13W14
— Jak., Schlosser, Artilleriestr. 56W9.
— Jan, Schmied, Adlerstr. 12W68.
— Joh., Dw., Elisabethstr. 10W38.
— Joh., Hsb., Dorotheenstr. 1, W. 5.
— Karl Wilh.', Bankbmt., Newastr. 11.
— Marie, Buchhltr.-Geh., Albertstr. 7
— Mich., Tschlr., Säulenstr. 92, W. 5.
— Rob., Buchb., Duntenhöf. Str. 7W21.
— Rob., Schiffskapt., Lagerstr. 10.
— Stan., Hutm., Gertrudstr. 84W4.
— Sus., Wwe., Suworowstr. 33W3a.
— Theod., Bmt., Glockenstr. 5W3.
— Theod., Schlosser, kl. Vegesacksh. 13
— Wlad., Bmt., Schreyenbusch 3, 5.
Lorenzsonn, Ferd., Kirchenstr. 3, W. 4. ⊶ 3566.

— Alex. Christ.', Parkstr. 2W3, ⊶ 8203
Loring, Aug., Hdlr., Milchstr. 11W7.
— K., Agentur, Suworowstr. 23W2.
Loris, Karl, Hsb., Schreyenbusch 3, 24.
— Dav., Zimmerm., Schreyenb. 3, 24.
Lors, Aug., Sattler, Marienstr. 113W6.
Lory, Anna, Wwe., Romanowstr. 38.
Losberg. Sieh auch Loßberg.
— A., Schlosser, Scharrenstr. 4W5.
— Dore, Wwe., Grenzstr. 14.
— Mich., Hdlr., Neustr. 11W3.
— Mik., Vorarb., Dampfstr. 94W6.
— Paul., Schndrn., Dorotheenstr. 1, Q. 17.
Losch, Alex., Frl., Lehrerin, Elisabethstr. 75W30.
— Joh., Buchb., Tuckumer Str. 7a.
Loschak, Oss., Dw., Thronfolgerboul.2W31
— Sim., Flachshdlr., Säulenstr. 29 W 6.
Loschew, Josse, Hg., Hasenholm. Ufer 27.
Loschik, Amalie, Wwe., Lagerstr. 22.
— A., Maurer, Säulenstr. 76W45.
— Joh., Tapez., Gertrudstr., 113W68.
— Jul., Schuhm., Artilleriestr. 34, W. 27. ⊶ 7532.
— Karl, Maler, Adselsche Str. 7W2.
Loschinski, Sim., Fuhrm., Palmstr. 3.
Lose, Jan, Schlosser, Artilleriestr. 44W58
Losewski, Sach. Jw.', Diakon, Zitadelle 1.
Lossjankow, Dmitr., Schaffn., Romanowstr. 84W15.
Losik, Mich., Bmt., Dünaburger Str. 49
Losin, Fritz, Tschlr., Brückenstr. 26.
— Anna, Gemüsehdl., Kiefernstr. 2.
— Jan, Tschlr., Trinitatisstr. 24W29.
— Jw., Teehaus, Steinstr. 4.
Losinski, Jank. Berk.', Makler, Pauluccistr. 12W10.
— Jw., Farben- u. Stahlw.-Hdl., Sprenkstr. 53.
— Nik. Alex.', Oberst, Säulenstr. 6W6.
— Paul, Hdlr., Ritterstr. 121W35.
Loskutow, Alex., Expreß, Dünamündesche Str. 12, W. 8.
— Pet., Bmt., 2. Weidendamm 25W11.
Losowsky, Ludw., Kol.-Hdl., Mühlgrabener Str. 18.
— Marie, Wwe., Dünamünd. Str. 32.
— Rud., Agent, Ritterstr. 50W2.

Alex. Loss & Co.
Gegründet 1814.
Kaufstrasse 11/13.
Telefon 1108.
Lager sämtlicher in- und ausländischer Parfümerien.
Filiale: Kalkstrasse 21.

Alex. Loss & Co., 1. G., Parfümeriewaren, Inh.: Robert Brunnert, Kaufstr. 11/13, ⊶ 1108 u. Kalkstr. 21. ⊶ 6966.
Loß, Rob., Hg., Kirchenstr. 21.
— Sander, Kwh., Ritterstr. 88.
— Vikt., Zimmerm., kl. Vegesacksholm 1
Loß-Russak, Alex., Montör, Hospitalstr.13
Loßberg. Sieh auch Losberg.
— Charl., Wwe., Hamannstr. 5, W. 15.
— Elisab., Wäsch., Nummershof. Str. 9.
— Georg, Hsb., kl. Kandauerstr. 10.
— Gust., Musiker, Nummershof. Str. 9.
— J., Hg., Popowstr. 3a, W. 53.
— Ida, Frau, Kalnezeem. Str. 121.

Karl Grünberg, Matthäistr. № 54, im eigenen Hause. Telephon № 2402. Die besten Gummireifen der Welt.

Russ. u. ausländ. Weine in grosser Auswahl, Schnäpse der Firma JAEGER & Co., Natürliche Mineralwasser

Karl Grünberg, Matthäistr. № 54, im eigenen Hause. Telephon № 2402. Die besten Gummireifen der Welt.

— Joh., Maler, Gregorstr. 7.
— Joh., Schuhm., Sprenkstr. 69, W. 3.
— Karl, Fleischer, Romanowstr. 118.
Lossert, Aug., Reisender, Revaler Str. 57.
— Maxim., Hg., Revaler Str. 57W42.
Lossew, Mart., Mech., Wilnasche Str. 10
— J., Hg., Hasenholmsches Ufer 19W10.
Lossius, L., Frl., Alexanderstr. 31.
v. Losski, Vikt., Gutsbes., Mühlenstr. 87
Losskin, Marie, Schndrn., Mit. Ch. 35a.
— Wold. Georg', Holzwr., Kommunikationsstr. 1.
Lossky, Jul., HR, Sekretär, Schloßst. 14
— Mich. Jul.', SR, Dr. med., Stadtarzt, Spr. 11—12 u. 6—7, Schloßstr. 14, ☎ 3510.
— Wass. Karp.', Polizeibmt., Marienstr. 110W12.
Loßmann, Ferd., Hg., Lärmstr. 19W1.
— Konst., Hdlr., Spargelstr. 3W1.
— Wilh., Wwe., Nußstr. 7.
Losson, Karl, Destillat., Felliner Str. 8.
H. Lossos, 1. G., Stahl- u. Eisenwaren, Inh.: Hirsch Lossos, Sünderstr. 37, ☎ 925.
Lossos, Hirsch, Inh. d. Firma H. Lossos, Packhausstr. 3W4, ☎ 6491.
Loster, Joh., Tschlr., Newastr. 1W5.
Lotkin, Charlam. Joh.', Auss., Apothekerstr. 36W2.
Lotkowski, Ursula, Frl., Elisabethstr. 2.
Lotow, Wass. Serg., Reichskontr.-Bmt., Gertrudstr. 67W13.
Lotowski, Leonh., Bmt., Wenden. Str. 43
Lotschmer, Paul., Wwe., Romanowstr. 48
Lotter, Kamillus, Vikar, Schloßplatz 5.
Lotto, Fromh., Wichsehdl., Johannisstr. 14W2.
Lotus, Mart., Steuerm., Kaisergartenstr. 8
— Wilh., Schlosser, Mittelstr. 2W5.
Lotz, N., Hdlr., Gogolstr. 21, W. 5.
— D., Tschlr., Laborator. Str. 18W8.
— Georg, Ass.-Arzt, Baldohn. Str. 2W3.
— Wilh., Oberförster, Kapselstr. 19.
— Wilh., Theaterfrisör, Todlebenboul. 2
Lotzau, Jos., Vorarb., Seestr. 5W1a.
Lotze & Stoll, 2. G., Bildhauerei und Stuckatur, Inh.: Max Lotze u. Wilh. Stoll, Pernauer Str. 31, ☎ 2585, Niederlage Wallstr. 28, ☎ 6328.
Lotze, Alfr., Buchhltr., Säulenstr. 81W3.
— Max, Mitinh. d. Firma Lotze und Stoll, Pernauer Str. 31W2.
S. Lotzow, 2. G., Gold- u. Silberwaren, Inh.: Ida Lotzow, Alexanderstr. 1, ☎ 3082.
Lotzow, A., Pension, Marienstr. 5, W. 17
— Channe, Hsbn., Marienstr. 5W17.
— G., Hdlr., Kurmanowstr. 20aW16.
— Schlom, Kfm., Mühlenstr. 66W27.
Loudon, Marie, Baronin, Kalnezeemsche Str. 27W2.
— Baron, Schulenstr. 15W3, ☎ 7460.
Lourie. Sieh auch Lurie.
— Emil, Zahnarzt, Spr. 10—1 u. 3—7, Lagerstr. 12.
— Isak, Dr., Nikolaistr. 27, ☎ 4002.
— Sim., Zahnarzt, Spr. 10—1 u. 3—7, Sprenkstr. 8, ☎ 6034.
— Sonja, Zahnärztin, Spr. 10—1 u. 3½—6, Wallstr. 24W5.
Lovis, Adeline, geb. Sternberg, Professoren-Wwe., Nikolaistr. 39, ☎ 7775.
Lowson, J., Kfm., Nikolaistr. 27W13.
Loy, Aug., Schndrn., Mittelstr. 6W3.
— Wilh., Schndrn., Mittelstr. 6W3.
Luban, Pet., Kwh., Alexanderstr. 124.
Lubanowski, Irma, Lehrn., Elisabethstr. 9

Lubau, Jan, Holzhdl., Mühlenstr. 74. wohnt Elisabethstr. 85aW27.
— Ed., Kol.-Hdl., Rujensche Str. 7.
A. Lubbe, 2. G., Apothekerw., Inh.: Mag. Arth. Lubbe, Mühlenstr. 11, ☎ 1797.
Lubbe, Arthur, Mag. pharm., Inh. der Firma A. Lubbe, Mühlenstr. 11, ☎ 1797.
— Aug., Frau, Mühlenstr. 11W6.
— H., Wwe., Hospitalstr. 47W18.
Lubbin, Jan, Tschlr., Helenenstr. 25W30.
Lube, Fr., Hdlr., Kahnstr. 1W22.
S. Lubelski, 2. G., Manufakt.- u. Konfektions-W., Inh.: Stanislaus Lubelski, Kalkstr. 27/29, ☎ 4175.
Lubelski, Stan., Inh. der Firma S. Lubelski, Kalkstr. 27, Q. 2—4.
Luber, F., Wwe., Kalkstr. 13, W. 7.
Luberg, A. M., Hebamme, Neustr. 14W4, ☎ 5690.
Lubert, Nik., Zimm., Teichstr. 8W14.
Lubich v. Milovan, Karl Karl', Dir. d. Auskunftei W. Schimmelpfeng, Industriestr. 1a, W. 8.
— Irmgard, Kbn., Nikolaistr. 57W52.
— Osk. Karl', Kontrolbmt. d. Ges. „Prowodnik", Nikolaistr. 57W52.
Lubin, Herm., Schndr., Bienenstr. 1.
Lubinski, Iw., Schuhm., Uferstr. 29.
— Bron., Kellner, Bienenstr. 4.
— Ernst Gust.', Werkmstr., Asylstr. 24W90
— Ign., Schuhm., Moskauer Str. 26W8.
— Viktor, Moskauer Str. 251, ☎ 7774
W. Lubotzky, 2. G., Drogen, Inh.: Wulf Lubotzky, Mosk. Str. 104.
Lubotzki, Chaim Zem.', Makler, Sprenkstr. 7W2, ☎ 7313.
— Eljasch, Kfm., Eliasstr. 6W3, ☎ 4661
— Wulf, Inh. d. Firma W. Lubotzky, Mühlenstr. 122.
Lubusch, Pet., Masch., Romanowstr. 62.
— Dav., Strb.-Schaffn., Matthäistr. 137.
Lubuse, Jan, Fuhrm.-W., Rabenstr. 6W14
H. Lucas, 2. G., Waschanstalt, Inh.: Hulda Lucas, Brunnenstr. 8, ☎ 5875 Dorpater Str. 48 und Pferdestr. 9, ☎ 5876.
Lucas, Bruno, Hg., Pauluccistr. 8W9.
— Erna, Frl., Hsverw., Jägerstr. 1W2.
— Hulda, Wwe., Inh. d. Firma H. Lucas, Dorpater Str. 48.
— Joh., Blumenhdl., Kalnez. Str. 2.
— Rein., Priv., 1. Weidendamm 35.
Luccini, Edmondo, Professor, Violinvirtuose, Pauluccistr. 11W5.
Luchs. Sieh auch Luks.
— Grete, Wwe., Matthäistr. 50.
— Karl, Masch.-Mstr., 1. Weidend. 25.
— Max, Buchhltr., Kirchenstr. 34W1. ☎ 5748.
Luchsinger, Paul., Rentn., Friedensstr. 23
Lucht, Ed. Jak.', Kassenbote, Nikolaistr. 38
— Heinr., Oberbuchhltr. d. Städt. Betriebs-Amts, Trinitatisstr. 12, W. 4. ☎ 3346.
— Th., Kassir. d. St.-Lombards, Trinitatisstr. 12, W. 1.
Luck, Andr., Steinh., Friedensstr. 33W3.
— Friedr., Dw., Romanowstr. 112aW33.
— Mart., Steinh., Friedensstr. 33W7.
Luckin. Sieh auch Lukin.
— Heinr., Schulvorst., Goldinger Str. 25
— Karl Ten.', Priv., Nikolaistr. 9W8.
— Max Heinr.', Korresp., Goldinger Str. 25
Luckmann, Karl, Mech., Artilleriestr. 34.
— K., Hausverw., alte Mit. Str. 33.
— Kath., Frl., Artilleriestr. 40W137.

— Kath., Hsb., Baumstr. 1.
„Lucullus", Delikat.-Hdl., Alexanderstr.

Konservenfabrik
Lucullus
Alexanderstr. Nr. 182.
Tel. 3727. Postfach 689.

Lude, Alex., Hsb., Solitüdenstr. 6.
Ludeck, Christ., Wwe., Hsbn., Segelstr.
— Jul., Maurer, Ebelshöf. Str. 9a
— Karl, Werkmstr., Ritterstr. 71W40.
— Max., Kol.-Hdl., Altonaer Str. 2
Ludendorff, Alfr., Geschäftsf., Seestr. 1
— Anna, Wwe., Säulenstr. 41W13.
— Gotth., Bierhdl., Revaler Str. 23.
— Harald, Hg., Mitauer Ch. 7.
Ludewig, E., Frl., Gasanst.-Bmtn., Suworowstr. 2, W. 9.
— Ed., Lehrer, Pferdestr. 25W4.
Ludewik, F., Bürobmtn., Wendenscheistr.
— A., Schiffskapt.-Frau, Wenden. Str.
Ludin, Jan, Zollbmt., Dorotheenstr. 3
Ludkewitsch, Eug., Hg., Honigstr. 3W5.
Ludowitz, Anna, Kassir., Felliner Str.
Ludowski, Aron, Hg., Moskauer Str. 5
Ludschis, Bron., Schuhm., Mühlgr. Str.
Ludschuweit, Herb., Hg., kl. Münzstr. 1
Ludse, Joh., Schuhm., Antonienstr. 10.
Ludwig. Sieh auch Ludewig.
— Ad., Wagenb., Ritterstr. 82.
— Ernst, Schuhm.-Mstr., Schiffsstr. 1
— Ferd. Pet.', Hg., Karolinenstr. 33W
— Ferd. Wilh.', Mag. pharm., Bevoll. d. Magister W. Grüning, 2. Weidendamm 21a.
— Jak., Schmied, Rujensche Str. 3.
— Joh. Jak.', Techn., Sappeurstr. 1
— John, Hg., Herrenstr. 16, W. 4.
— John Sigism.', Bahnbmt., Suworowstr. 30.
— Osk., Setzer, Gertrudstr. 111W6.
— Pet., Kirchendiener, Suworowstr.
— Theod., Werkmstr., Bauskesche Str.
Ludwinowitsch, K., Vorarb., Pokrowstr. 24W8.
Lübbe u. Co., A., chem.-techn. Laboratorium, Altstadt 2, ☎ 1822.
Lübbe, Charl., Wwe., Windauer Str. 6
— Arv., Inh. d. Firma J. E. Gren Marienstr. 31, ☎ 2616.
— Fr., HR, Telegr.-Bmt., Marg. Str.
Lübe, Karl, Apotheker, Kalnez. Str. 1
M. Lübeck & Co., 2. G., Holz, Inh. Moritz Theodor Lübeck, Jakobsstr. 1. ☎ 358.
Lübeck. Sieh auch Liebeck.
— Amalie, Wwe., Moorstr. 28.
— Karl, Frisiersalon, Marienstr. 13.
— Moritz Theod.', Kaiserl. Königl. Oesterreich.-Ungarisch. Generalkonsul, Aeltester Großer Gilde, Dir. d. Rigaer Börsenbank, Inh. d. Firma M. Lübeck & Ko., Thronfolgerboul. 3W ☎ 698.
— Osk. Moritz', Bankbmt., Thronf.-B.
— Rob., Musiker, Kurmanowstr. 27W1
Lübke, Nik. Andr.', Buchhltr., Elisabethstr. 101W25.
v. Lübtow, Ed., Amts-Badermstr., Vorsteher d. Rettungsanst., Schiffsstr. 1
— Gust. Ad.', Bmt., Lermontowstr. 6W
— Karl Adolf', Fabrikbmt., Schreyenbusch 3, 10.

Daniel Schweinfurth, Champagnerkellerei, Dorpater Str. 15/1 Telefon 483

— Leop., Raffineriemstr., Mit. Ch. 22.
— Olga, Hsbn., Schreyenbusch 3, 10.
Lüdecke. Sieh auch Lydicke.
Lüdecke, E., Bäckerei, Sprenkstr. 32, ☎ 2160, Niederl. Marienstr. 4a u. 33, Sprenkstr. 2.
— Wilh., Kfm., Dorpater Str. 57W55.
Lüders, Hel., Wwe., Kapselstr. 5, W. 4.
— Alfons, Buchh., Sprenkstr. 28W11.
— Joh., Hg., Sprenkstr. 28W11.
— Luise, Wwe., Mstrn., Revalerstr. 21.
Lüdig, Joh., Hdlr., Mühlenstr. 79W2.
— Kath., Wwe., Fuhrmannsstr. 40.
Lüdke. Sieh auch Lütke.
— Joh. Otto', Büchsenschm., Sandstr. 26
Lühr, Karl Friedr.', Korresp., Peterholmst. 5.
Lühr u. Ko., Treibriemenhdl., Inh.: Georg Resewski, Pauluccistr. 17, Eing. Ingeniörstr., ☎ 545.
Lühr, Paul O., Hg., Marstallstr. 8W7.
— Fr., Forst-Ing., Taubenstr. 26c, ☎ 6536.
— Wilh., Logenschl., Ritterstr. 48W11.
Lümann, Anna, Wwe., Dorp. Str. 88.
F. Lüth, 2. G., Trikotagen- u. Strumpf-Fabrik, Inh.: Aug. Friedr.' Lüth u. Eug. Friedr.' Lüth, Kontor u. Niederl.: Sandstr. 6, ☎ 319, Fabrik: Charlottenstr. 60, ☎ 657.
Lüth, Aug. Friedr.', Mitinh. der Firma F. Lüth, Alexanderstr. 44, W. 17. ☎ 6158.
— Eug. Friedr.', Mitinh. d. Firma F. Lüth, Friedensstr. 45W9, ☎ 1164.
— Friedr. Christ.', Kfm., Elisabethstr. 33, W 6, ☎ 2368.
— Heinr. Heinr.', KS, Reichsbankbmt., Felliner Str. 11, W. 1.
— Karl Heinr.', Bmt., Felliner Str. 11.
— Karoline, Wwe., Marienstr. 105.
— Kristine, Hsbn., Felliner Str. 11.
Lütke. Sieh auch Lüdke.
— Amalie, Wwe., Abgulden. Str. 9.
— Friedr., Maler, Schreyenbusch 8, 5a.
— Georg, Schlosser, Ritterstr. 119W17.
— Joh., Mech., Suworowstr. 17W12.
— Minna, Modistin, Newastr. 9, Q. 42.
— Osw., Schuhm., Artilleriestr. 33.
— Otto, Schlosser, Sprenkstr. 75W2.
— Rud., Schlosser, Ritterstr. 119W14.
— Th., Schuhw.-Hdl., Gertrudstr. 54, wohnt Färberstr. 30W5.
— Theod., Schlosser, kl. Bärenstr. 9W18.
Lüttemeyer, Ludw. Emil', Dekorat.-Maler, Suworowstr. 92, W. 11.
Lüttens, Math., Oberpastor-Wwe., Neustr. 37W5.
Lütchen, Wilh., Frl., Brückenstr. 10W35.
Lütke-Schwab, Wilh., SR, Oberlehrer, Friedensstr. 41W1.
Luga, Herm., Maler, Dünab. Str. 47W19
Luger, Amalie, Wwe., Wenden. Str. 15.
Lugge, Aug., Schiffskapt., Kohlenstr. 30.
— A., Schiffskapt. kl. Bischofstr. 1W1.
— Ans, Hsb., Moskauer Str. 163W1.
— J., Schiffskapt., Mosk. Str. 163. ☎ 2021.
— Jan, Hsb., Kojenholm. Str. 21W3.
Luginski, Theof., Maurer, Twersche Str. 3
Lugoborski, Ant., Gärtner, Irmlausche Str. 27.
Lugowski, E., Hg., Adolfstr. 5W8.
Luhde, Nancy, Frl., Romanowstr. 10W4.
Luhdin, J., Hdlr., Revaler Str. 33W9.
Luhke, Kath., Hsbn., Matthäistr. 100.
— Pet., Hg., Matthäistr. 100W4.
Luhlach, Elis., Auff., Gertrudstr. 106W6.
— Krist. Mart.', Leutn., Gertrudstr. 106.

Luhle, Art. Karl', Bankbmt., Nikolaistr. 69a
— Julie, Wwe., Marienstr. 17W25.
Luhmann, Kath., Seem.-Frau, Albertstr. 0/13W31.
— Karl, Kwh., Schützenstr. 13W2.
— Lisa, Hsbn., Zabelnsche Str. 2.
Luhs, Ad., Hsb., Bauskesche Str. 2.
— A., Strickanst., Marienstr. 70.
— Adam, Dw., Ritterstr. 73a.
— Alfr., Korkenschndr., Wolmar. Str. 45
— Alw., Näht., Suworowstr. 80, W. 11.
— Andr., Förster, Mühlgrab. Weg.
— Anna, Auff., Säulenstr. 51W39.
— Ans, Kutscher, Nikolaistr. 63W3.
— Aug., Hg., Katharinendamm 206W1.
— Aug., Nähmasch.-Hdl., Marienstr. 17.
— Ed., Bürodiener, Brückenstr. 24W8.
— Ed., Bauskesche Str. 2.
— Ed., Portier, Thronf.-Boul. 1W10.
— Ed., Techn., Suworowstr. 106W29.
— Edde, Wwe., Laborator. Str. 12W5.
— Elisab., Wwe., Gertrudstr. 44W12.
— Elsa, Fbn., Säulenstr. 51W39.
— Ewald, Zimm., Krebsstr. 19.
— Fritz, Dw., Kontordiener, Samsonstr., Haus v. Pander.
— Fritz, Masch., Moorstr. 5.
— Gust., Schlosser, Kownosche Str. 16.
— H., Heuhdl., Matthäistr. 29.
— J., Bmt., Brunnenstr. 6W7.
— J., Fuhrm., Sternstr. 18W2.
— J., Hdlr., Kaisergartenstr. 2W21.
— J., Strb.-Schaffn., Pernauerstr. 12a.
— J., Tschlr., Färberstr. 19, W. 27.
— J., Zimmerm., Dorp. Str. 38W9.
— Jak., Maurer, Petersb. Ch. 56W4.
— Jak., Schlosser, Säulenstr. 51W24.
— Jak., Seifens., Bausk. Weg 9.
— Jan, Agent, Alexanderstr. 121W39.
— Jan, Dw., Newastr. 31W23.
— Jan, Hsb., Krusenhofsche Str. 7.
— Jan, Hausverw., Kownosche Str. 16.
— Jan, Schlosser, Rodenpoiser Str. 13.
— Jan, Schmied, Petersb. Ch. 4W68.
— Jan, Stauer, kl. Grabenstr. 4.
— Jan, Vorarb., Petersb. Ch. 103, W. 10
— Jeg., Kwh., Laborator. Str. 9.
— Jndr., Dw., Alexanderstr. 11W1.
— Jndr., Kutscher, Schreyenb. 3, 24.
— Joh., Bahn-Postbmt., Wolgundsche Str. 1W1.
— Joh., Maler, Ritterstr. 111, W. 38.
— Jul., Dreher, Suworowstr. 133W18.
— Jul., Schlosser, Schreyenbusch 6, 4.
— Julie, Handarb.-Lehr., Hospitalstr. 1.
— Jur, Litogr., Altonaer Str. 16.
— Jw. Pet.', Bahnbmt., Station Thorensberg.
— K., Amtsbote, Artilleriestr. 44W42.
— Karl, Bierhdlr., Sprenkstr. 75.
— Karl, Fuhrm., Augustenstr. 6W10.
— Karl, Hsb., Moorstr. 5.
— Karl, Kutscher, Kaukas. Str. 5W3.
— Karl, Saalmstr., Dünamünd. Str. 22.
— Karl, Schlosser, Luisenstr. 5.
— Karl Jak.', Auff., Nordstr. 26.
— Kath., Wwe., Suworowstr. 108, W. 11.
— Krisch, Schlosser, Steinstr. 14W47.
— Krist., Schlosser, Petersb. Ch. 35a.
— Lene, Wwe., Suworowstr. 87W2a.
— Lisette, Wwe., Säulenstr. 51W39.
— M., Tschlr., Bärenstr. 9W29.
— Made, Wwe., Petersb. Ch. 89W3.
— Mart., Ankern., Bullensche Str. 24b.
— Mart., Dw., Säulenstr. 32W6.
— Mart., Fuhrm.-W., Spargelstr. 5.
— Mich., Portier, Popowstr. 3a, W. 15.
— Mich., Schlosser, Matthäistr. 92.

— Mik., Dw., Oskarstr. 1W1.
— Mik., Zimmerm., Adlerstr. 12W10.
— Milda, Fbn., Wasastr., Buschw. Grotin.
— Minna, Frl., kl. Lagerstr. 44w.
— Otto, Dw., Popowstr. 3W6.
— P., Zollbes., Thronfolgerboul. 2.
— Pet., Bahnbmt., Schreyenb. 1, 21.
— Pet., Hdlr., Marienstr. 70W29.
— Pet., Maler, Rujensche Str. 5W16.
— Pet., Zimm., Rodenpoiser Str. 19W15
— Pet., Zimm., Sprenkstr. 75W14.
— Pet. Pet.', Bahnbmt., Bahnhof Thorensberg.
— Rob., Feilenh., Petersb. Ch. 89W3.
— Theod., Schlosser, Talsensche Str. 17.
Luhse, Ant., Ing., Gertrudstr. 48W17.
— Karl Ad.', Fleischer, Alexanderstr. 40.
Luhsin, Ten., Dw., Industriestr. 8W5.
Luhsis, Aug., Parkettm., Revaler Str. 39
— Jak., Hsb., Brandenburger Str. 27.
— Jak., Maler, Matthäistr. 41W42.
— Joh., Schlosser, Alexanderstr. 125.
— Kath., Frl., Bersohn. Str. 6W30.
— M., Schndr., Sprenkstr. 22W3.
Luhß, Rud., Kontorbmt., Thronfolgerboul. 3W23, ☎ 5224.
Luhze, Jak., Exped., Juliusstr. 3.
Luhzing, Minna, Schndrn., Artilleriestr. 35
— Anna, Wäsch., Theresenstr. 6W8.
— Pet., Gießer, Talsensche Str. 21.
Lujan, Alex., Tschlr., Kathol. Str. 33.
Luik, Jan, Schlosser, Unionstr. 23W4.
— Aug., Kwh., Färberstr. 28.
— Karl, Speisehaus, Pokrowstr. 14.
— Mich. Joh.', Kfm., Sprenkstr. 34c.
— Paul, Bierhdl., Ritterstr. 115.
— Pet., Zimmerm., Artilleriestr. 40.
Luika, Jan, Zimmerm., Pionierstr. 4W35
Luinis, J., Glaser, Parkstr. 1W29.
Luischko, Nik., Kirchendiener, Brückenstr., Kirchenhaus.
Luisenschule. Sieh Deutscher Frauenbund.
Luisk, Rud., Dreher, kl. Palissadenstr. 1.
— Tina, Hsbn., kl. Palissadenstr. 1W4.
Luk, K., Dw., Waldstr. 9.
Lukas. Sieh auch Lucas.
— Aug., Tschlr., Rumpenhöf. Str. 17.
— Eug. Axel', Hg., Kaufstr. 7W3.
— Nik., Hdlr., Romanowstr. 110W24.
Lukasch, Fomina, Wwe., Gertrudstr. 113
Lukaschenas, Jos., Sattler, Hasenstr. 7W6
Lukaschenko, Jw., Zugf., kl. Palissadenstr. 10.
Lukaschew, Anat., Tschlr., Katholische Str. 12W5.
— Anna, Wwe., Jaroslawsche Str. 11.
Lukaschewitsch, Luise, Wwe., Baumstr. 7.
— Fb., Sternstr. 27W19.
— Alex., Wwe., Sadownikowstr. 33W7.
— Konst., Wwe., Revaler Str. 56W8.
— O., Frau, Wallstr. 26W7.
— Pet., Fuhrm., Spargelstr. 7W2.
Lukaschewitz, Ad., Schndr., Königsstr. 12. ☎ 5317.
— N., Auff., Kathol. Str. 18, W. 3.
Lukaschka, Marie, Frl., Hsbn., Krusenhofsche Str. 6, W. 1.
Lukaschunas, Mart., Bahnauff., Konradstr. 10W2.
— Alex., Bierhdl., Moorstr. 21a.
— Ant., Holzwr., Moskauer Str. 132.
Lukaszewicz, Gust. Jos.', Bevollm. Abt.-Chef d. Ges. Prowodnik, Kalkstr. 23W3
— Leon Jos.', Rechtsanw.-Geh., Kalkstr. 23W1, ☎ 973.
Luke, Jan, Kurzw.-Hdl., Reval. Str. 85.

Karl Grünberg, Matthäistr. № 54, im eigenen Hause. Telephon № 2402. Die besten Gummireifen der Welt.

Moussirender Burgunder, weiss und rot; Bowlensect, Isabella gr. mousseux rosé; mouss. Rhein- und Moselwein; Champagner aus russ. und franz. Weinen, Maitrank usw. usw.

— Jan Emil', Mech., Wolmar. Str. 31
Lukenjonok, Afon., Zollbmt., Kaisergartenstr. 10W4.
Lukewitsch, Karl, Koch, Romanowstr. 74.
Lukewitz, Ant., Kettenschm., Moorstr. 7.
Lukjan, Anz., Tschlr., Jarosl. Str.61W2.
— Paul, Zimm., Moskauer Str. 48W7.
Lukjanow, Jw., Hsb., Kalnez. Str. 70a.
— A., TK-Frau, Marienstr. 44, W. 16.
— K., Wwe., Jarosl. Str. 5W2.
— Matw., Dw., Jungfernstr. 7, W. 7.
— Serg. Sem.', KS, Akzisebmt., Dir. d. Russ. Spar- u. Vorschußkasse, gegr. 1871, Kirchenstr. 4a, W. 17.
— Wass., Tschlr., Jaroslaw. Str. 54a.
— Wera, Zollbmtn., Todlebenboul. 10.
Lukjanski, Bolesl. Wik.', Werkmstr., Friedensstr. 8W18.

Mineralwasser- und Sinalcofabrik
und einzige auf wissenschaftlicher Grundlage arbeitende
Yoghurt-Anstalt Russlands
E. Lukiewicz
Riga, Wendensche Strasse 14
Telefon 4125
Edinburg II, Grenzstr. 53, Tel. 53

E. Lukiewicz, 2. G., Mineralw.- und Sinalkofabrik, Inh.: Eleonore Lukiewicz, Wenden. Str. 14, ⊶ 4125.
Lukiewicz, Eleonore, Inh. d. Firma E. Lukiewicz, Wenden. Str. 14.
Lukin. Sieh auch Luckin.
— A., Bmt., Jesuskirchenstr. 13W2.
— Alex., Bmt. d. Steuerverw., Hermannstr. 17.
— Alex., Tschlr., Rabenstr. 4W31.
— Anna, Frl., Kandauer Str. 25a.
— Ant., Ing., Theaterboul. 3W11.
— Ant., Kwh., Gogolstr. 23.
— Emil, Schlosser, Pernauer Str. 22W17.
— Felix, Augenarzt, Spr. 10—12 und 4—5, Elisabethstr. 77W4, ⊶ 4956, wohnt Hamburger Str. Villa Noll.
— Fritz, Kwh., Matthäistr. 20.
— J., Hsb., Schreyenbusch 2, 1c.
— Jak., Fb., Pernauer Str. 14bW9.
— Jak., Schlosser, Petersb. Ch. 4W100
— Jan, Holzwr., Lutzausholm 2.
— Jan, Lackir., Dampfstr. 33W3.
— Jan, Schiffsmasch., Goldingerstr. 24.
— Joh., Bäcker, Bikkern. Str. 31W5.
— Joh., Hsb., Hermannstr. 17.
— Joh., Schuhm., Bürgerstr. 2.
— Karol., Wwe., Kalnezeemsche Str. 121
— Konst., KA, Telegr.-Bmt., Gertrudstr. 48W27.
— Libbert, Gärtner, Annenh. Str. 2.
— Luise, Krankenpfl., Fruchtstr. 8aW5.
— Mart., Organist u. Kirchenschreiber an der Paulskirche, Suworowstr.42.
— Mart., Zuschnr., Meinhardstr. 7W16.
— Osk., Schlosser, Unionstr. 4W3.
— Paul Heinr.', Bankbmt., Goldinger Str. 25.
— R., Bmt., Artilleriestr. 3W32.
— Reinh. Libert.', Bahnbmt., Goldinger Str. 43.
— Rud. Ernst', Auss., Simonstr. 3W4.
— Tennis, Hsb., Schreyenbusch 2, 1a.
— Tennis, Lampenw., Baumstr. 7.
— Xenia, Lehrn., Moskauer Str. 144W3.
Lukke, Ludw., Färber, Windstr. 10.
Lukkis, A., Sattler, Wolmar. Str.37W5.

Lukmin, Wladisl., Sort., Kiefernstr. 5W2.
Lukoch, Alex., Buchdr., Mühlenstr.107W16.
Lukowitsch, Alex. Alex.', Kb., Matthäistr.50
— Ros., Wwe., Fuhrhltrn., Revalerst. 61
— Theod., Bahnbmt., Wolgund. Str. 17b
— Wik., Exped., Kathol. Str. 30W1, ☎ 7521.
Lukowski, Andr., Tschlr., Ritterstr. 50W7.
— Ant. Franz', Fabrikbmt., Peterholmsche Str. 5, W. 29.
— Fritz, Fuhrhltr., Katharinend.13W11.
— Heinr., Malermstr., Romanowstr. 26.
— Jak., Gemüsehdl., Kostroma. Str. 1.
— Karl, Braugeh., Nikolaistr. 77.
— Konst., Schlosser, kl. Milchstr. 4W9.
— Math., Kbn., Ritterstr. 50W7.
— Mich., Mech., Helenenstr. 14W17.
— Mich., Portier, Duntenhöf. Str. 12.
Luks. Sieh auch Luchs
— Aug., Kutscher, Gertrudstr. 50W2.
— Ed., Elektrotechn., Bikkern. Str. 55.
— Otto, Dw., Marienstr. 18W9.
— Pet., Maler, Gertrudstr. 107W16.
— Stef., Schlosser, Grabenstr. 47W2.
Luksch, Mich., Färber, Altstr. 2.
Lukscha, Ad., Vorarb., Dampfstr. 98W20
— Alex., Setzer, Gertrudstr. 113W40.
— Ant., Hdlr., Dünaburger Str. 49W95
— Ant., Müller, Harrasstr. 1W46.
— Jur Alex.', Schutzm., kl. Lagerstr. 18.
— Jw., Bmt., Kathol. Str. 48W45.
— Jw., Dw., Kirchenstr. 15, W. 10.
— Pet., Vorarb., Alexanderstr. 151W26a
Lukschan, Ad., Krüger, Mosk. Str. 172a.
Lukschc, Jw., Brothdl., Sadownikowstr.41
Lukschewitz, Friedr., Tschlr., Laubstr. 21.
— Jan, Ankern., Hasenholm. Ufer 19a.
— Jan, Schlosser, Muckenholmstr. 15W29
— K., Baauntern., Matthäistr. 63W5.
— Marie, Wäsch., kl. Moskauer Str. 16.
— Mart., Kutscher, alte Mitau. Str. 62
— Wass., Schlosser, Kalugasche Str. 18.
Lukschin, Raf., Dw., Elisabethstr. 67W13.
Lukschteraupas, Jan, Hsb., Kalnezeemsche Str. 169.
Lukschunas, Jan, Kutscher, Feldstr. 3.
Lukschus, Ant., Schaffn., Mosk. Str. 139.
Luksen, Jak., Schornsteinf., Scheunenstr. 17W8.
Luksep, Art., Hg., Kurmanowstr. 27W23.
Lukson, Alf., Bahnbmt., Wolmar.Str.13.

Martin Lukstin
Säulenstr. 65, Tel. 5374.
Elektrische Wohnungs-, Lokal- und Reklame-Beleuchtungen.

Ernst Lukstin, 2. G., Kolonialw. und Leder, Inh.: Ernst Lukstin, Dorpater Str. 14.
Lukstin. Sieh auch Luksting u. Lurting.
— A., Dachd., Kurmanowstr. 11, W. 44.
— A., Kellner, Parkstr. 1aW25.
— Aug., Bmt., kl. Schloßstr. 7W9.
— Aug., Hsb., Schmied, Bikkern. Str.27
— Aug., Kurier, kl. Schloßstr. 7W2.
— Ed., Heu- u. Haferhdl., Bärenstr. 14,
— Ernst, Inh. d. Firma Ernst Lukstin, Dorpater Str. 14W13.
— Jan, Fuhrm., Marienstr. 124W13.
— Karl, Dw., Scheunenstr. 17, W. 9.
— Karl, Lehrer, Gertrudstr. 99W67.
— M., Elektrotechn., Säulenstr. 65, ⊶ 5374.
— Marie, Hdlrn., Matthäistr. 103W72.
— O., Drucker, Hospitalstr. 7W23.

— Wold., Buchhltr., Sprenkstr. 30W
Luksting. Sieh auch Lurting.
— Emil, Fleischer, Amalienstr. 9.
— Osk., Buchdr., Färberstr. 4, W.
Lukstrautis, Alf., Schndr., Gertrudstr.
Lulja, Chaim, Dentist, Altstadt 8W7.
— Eva, Wwe., Suworowstr. 106W26.
Ch. M. Lulla, 2. G., Mode- u. Galanteriew., Inh.: Chaim Meer Lul Weberstr. 3.
Lulla, Th., Bankbmt., Säulenstr. 54W
Lulo, Neuch, Hg., Moskauer Str. 43W
Koppel N. Lulow. 1. G., Holz, In Koppel Lulow, Albertstr. 3, ⊶ 34 Hansastr., ⊶ 2599.
Lulow, Koppel, Inh. d. Firma Kop N. Lulow, Albertstr. 3W7, ⊶ 341
— Mend., Dentist, Ritterstr.8W4, ⊶26
— Ruben, Holzhdlr., Marienstr. 24W ☎ 5442.
Lundberg, Emil Friedr.', Werkmstr., W jerstr. 23.
— Joh., Frau, Bmtn., Alexanderstr.
— Karl, Mitinh. d. Firma Graf & Lun berg, Alexanderstr. 32.
— Leo, Dr. med., Frauenarzt, Spr. bis 11 und 4—5, Kalnezeem. Str. ⊶ 3103.

Louis Lundmann & Co.
Weinhandlung,
Lager
direkt importierter
Havana-
Zigarren
Theater-Boulevard 7.
In der Nähe von Theater und Post.
Telefon 265. Postfach 344

Louis Lundmann & Co., 2. G., Weinhdl., Inh.: Alfred Drews und Jan Marschütz, Theaterboul. 7, ☎ 26 Kontor und Lager: Matthäistr. ☎ 286. Postfach 344.
Filialen:
Alexanderstr. 84, ☎ 1245.
Marienstr. 50, ☎ 1239.
Alexanderstr. 30, ☎ 2483.
Dorpater Str. 8, ☎ 115.
Kalnezeemsche Str. 12a, ☎ 6854.
Matthäistr. 21, ☎ 2086.
Alte Mitauer Str. 29, ☎ 2966.
Schiffsstr. 13, ☎ 2967.
Edinburg II, Grenzstr. 15.
Bilderlingshof, Gr. Prosp. 47, ☎ 1
Lundmann, J., Dreher, Jägerstr. 5, W.
Lungis, Oss., Hsb., Salwensche Str. 1
Lunin, Nik. Rom.', Buchhltr., Gertrudstr. 115W9.
— Mara, Albertinenschwester, Ritterstr. 7.
— Nik. Wass.', Stabskapt., Zitadelle
Lunis, Kath., Wwe., Windstr. 9W5a.
Lunk, Karol., Wwe., Eliasstr. 16W9a.
Lunke, Fritz, Kol.-Hdl., Mosk. Str. 1

Karl Grünberg, Matthäistr. № 54, im eigenen Hause. Telephon № 2402. Die besten Gummireifen der Welt.

Jaeger & Co., Weingrosshandlung, Sünderstr. 30 Telefon 60

Lunn, 2. G., Kolonialw., Inh.: Nachmiel Lunn, Münstereistr. 7, ☎ 2482. Waagestr. 2, ☎ 6082.
Lunn, N., Inh. dieser Firma, Marstallstr. 17, W. 6.
Lunsky, Wlad. Jw.', SR, Gouv.-Ingen., Dir. d. Russ. Spar- u. Vorschußkasse, gegr. 1871, Kirchenstr. 5W17, ☎ 826.
— O., Schndrn., Sandstr. 22W17.
Luntsch, Ans, Hsb., Wilnasche Str. 18.
— Aug., Tschlr., Färberstr. 6aW14.
Lunz, Schol., Ing., Mühlenstr. 102W10
— Wulf, Kfm., Mühlenstr. 66, W. 22, ☎ 2259.
Lupanow, Nik., Rittmstr., Kirchenstr. 37, ☎ 6622.
Lupeikis, Ant., Bahnbmt., Romanowstr. 123, W. 30.
Lupik, Karl, Schlosser, Hospitalstr. 16.
Lupin, Emilie, Schndrn., Marienstr. 66.
Lupisch, Jw., Uhrm., Gertrudstr. 99W51.
Lure, Tönnis, Masch., Dünamündesche Str. 14.
Lurja, Juda, Chem., Industriestr. 3bW19
Lurie, M. Berlin & Ko., 2. G., Holz, Komm.-Ges., offene Gesellsch.: Isaak Lurie und Mendel Berlin, Neustr. 28, ☎ 7091 und 8141.
Ludwig Lurie, 1. G., Galanteriewaar., Inh.: Lewin (Ludwig) Lurie, Prok.: Sarah Lurie, Sünderstr. 29, ☎ 808.
M. Lurie, 2. G., Wäsche, Inh.: Moses Lurie, Scheunenstr. 17, ☎ 5093.
Salmann Uriasch Lurie, 2. G., Gold- und Silberwaren, Sprenkstr. 1.
Lurie. Sieh auch Lourie.
— Abel, Hdlr., Kurmanowstr. 18W3.
— Abr., Diener, Steinstr. 7.
— Abr., Schndr., Sadownikowstr. 23W1.
— Ed., Prok. d. Firma G. Schönfeldt, Pauluccistr. 7W4, ☎ 5429.
— Emil, Zahnarzt, Rumpenhöf. Str. 1.
— Hellm., Klempnermstr., Friedensst. 12.
— Herm., Uhrm., Dünamünd. Str. 45.
— J., Mitges. d. Firma J. Lurie, M. Berlin & Ko., Neustr. 28W5.
— Lasar, Hdlr., Grabenstr. 16.
— Lasar, Zuschndr., Marienstr. 1.
— Leibe, Hdlr., Popowstr. 3aW87.
— Lipm., Maler, Alexanderstr. 120.
— Ludw., Inh. dieser Firma, Schwimmstr. 25, Q. 1
— Mend., Holzhdlr., 2. Weidendamm, Schlachthof.
— Mord., Hdlr., Soldatenstr. 13.
— Moses, Inh. d. Firma M. Lurie, Gertrudstr. 38W7.
— Musche, Hsb., Eliasstr. 14W2.
— Selig, Agent, Strusenstr. 2, ☎ 1977
— Sarah, Wwe., Sprenkstr. 8, W. 2. ☎ 6034.
— Schmerl, Hg., Badstubenstr. 4W2.
— Schmerl, Tschlr., Eliasstr. 8W6.
— Selma, Frl., Pauluccistr. 7W4.
Lurin, Jan, Dw., Alexanderstr. 12W19.
— Jos., Markthdlr., Mühlenstr. 74.
Luscha, Marie, Wwe., Fuhrmannsstr. 20a
Lusche, Elise, Schndrn., Newastr. 7W9.
Luschitzki, Wass., Mützenm., Sadownikowstr. 37.
Luschkow, Mar., Hdlr., Katharinend. 4W5.
Luschnewski, Nikod., Thonw.-Hdl., Schreyenbusch 1, 41.
Lusin, Karl, Hg., Revaler Str. 70W37.
Lusinski, Jw., Eisenhdlr., Sprenkstr. 53.

Lusit, Jan, Hsb., Schreyenbusch 7, 16.
Luskin, Dav., Makler, Gogolstr. 16W8.
Ed. Luss, 2. G., Drogen, Bausk. Str. 2.
Lusse, K., Lehrer, Karolinenstr. 8W8.
Lust, Pet., Maurer, Revaler Str. 77W13.
— Fritz Pet.', Bahnbmt., Theaterboulevard 10W13.
Luste, Ad., Schlosser, Revalerstr. 41.
— Ant., Maler, Gertrudstr. 113W20.
— Ed., Schndr., Matthäistr. 67W22.
— Jur, Zuschndr., Mühlenstr. 107W19.
— Pet., Wächter, Gertrudstr. 109W21.
Lustin, Ernst, Schloss., Säulenstr. 34W44
Lustmann, Krist., Hsbn., Rjäsan. Str. 4.
— Jan, Gerber, Feldstr. 2W3.
— Jan, Hg., Rjasan. Str. 4W2.

A. M. Luther, Reval,
Aktien-Gesellschaft für
mechanische Holzbearbeitung.
Vertreter f. Liv- u. Kurland:
A. W. Döllen,
Riga, Pauluccistrasse 17,
Telefon 617, Postfach 83.
Der Vertreter hält ein Musterlager von Luterma-Kontormöbeln.

A. M. Luther, Akt.-Ges. für mechan. Holzbearbeitung, 1. G., Export von Holzfabrikaten und Holzmaterial, Akt.-Ges. in Reval, Bevollm. in Riga: H. F. Christiansenn, Todlebenboul. 10, ☎ 5824.
Luther. Sieh auch Lutter.
— Ged. Jan', Vorarb., Suworowstr. 4.
— Joh., Tschlr., Invalidenstr. 2, W. 5.
Luther-Kirchenschule, Kirchhofsstr. 3.
Lutkewitz, Joh., Schaffn., Unionstr. 25.
— Edg., Bürobmt., Marienstr. 44W8.
— Olga, Wwe., Marienstr. 44W8.
Lutkowski, Anna, Lehrn., Karolinenstr. 25
— Jw., Agent, Karolinenstr. 25W9.
Lutkus, Kas., Schmied, Emmastr. 29.
Lutschin, Ant., Schndrn., Alexanderstr. 145a
— Jan, Tschlr., Wenden. Str. 23W6.
— Jur, Hdlr., Rumpenhöfsche Str. 27.
Lutschitzki, Wass., Mützenm., Dünaburg. Str. 21W12.
Lutsew, Julie, Wwe., Dorpater Str. 57.
— Käthe, Oberin, Mitauer Ch. 23.
Lutter. Sieh auch Luther.
— Ernst Indr.', Maler, Artilleriestr. 5.
— Jak., Maurer, Matthäistr. 65W6.
— Indr. Fritz', Glaser, Artilleriestr. 5W12
— Osk. Mart.', Bahnkontrollbmt., Kalnezeemsche Str. 37
Gottlieb Lutz, 2. G., Bauuntern., Alexanderstr. 18, ☎ 1050.
Ph. Lutz, 2. G., Holzriemscheibenfabrik und Dampfdrechslerei, Inh.: Bernh. Phil.' Lutz, Konsulst. 1a, ☎ 1836.

Ph. Lutz
Inhaber: Bernhard Lutz.
Holzriemscheiben-Fabrik und Drechslerei.
Konsulstr. 1A. Tel. 1836.

Lutz, A., Sattler, Hospitalstr. 5W36.
— A., Wwe., Karolinenstr. 23W15.
— A., Wwe., Matthäistr. 18W6.
— Adele, Schndrn., Pauluccistr. 7W13.
— Alex., Frisör, Kreuzstr. 2.
— Alex., Frisörgesch., Mitauer Ch. 45a. und 27.
— Alf., Bmt., Revaler Str. 73W10.
— Anette, Hdlrn., Mitauer Ch. 30.
— Ans, Maurer, Artilleriestr. 40W7.
— Art., Bäcker, Matthäistr. 50, W. 7.
— Benj., Portier, Revaler Str. 73W10
— Bernhard Phil.', Inh. d. Firma Ph. Lutz, Konsulst. 1a, ☎ 1836.
— Dagob. Joh.', Hg., Wolmar. Str. 21.
— E., Wwe., kl. Newastr. 13W14.
— Eberh. Jw.', Maler, Karolinenstr. 21
— Ed., Hsb., Bmt., Waisenstr. 7W1.
— Ed., Tschlr., Abguldensche Str. 3.
— Emilie, Frau, Gertrudstr. 113W51.
— Emilie, Wwe., Romanowstr. 60.
— Friedr., Dw., Säulenstr. 94W29.
— Friedr., Exped., Ritterstr. 44, W. 60.
— Friedr., Portier, Newastr. 40W4.
— Frdr., Sattlermstr., Alexanderstr. 95.
— Friedr., Schuhm., Säulenstr. 84W18.
— Georg, Hg., Romanowstr. 29W49.
— Georg, Handschuhm.-Mstr., Artilleriestr. 44W3.
— Georg, Hsb., Jakobstädt. Str. 18W1.
— Georg, Schmied, kl. Milchstr. 4, W. 5.
— Georg, Schndr., Ritterstr. 79W18.
— Georg, Tschlr., Säulenstr. 113W3.
— Gottl., Amts-Maurermstr., Hsverw., Alexanderstr. 18W16, ☎ 1050.
— Gottl., Bäcker, Artilleriestr. 64W15.
— Gust., Maurerpol., Ritterstr. 48W3.
— Heinr., Kontorbmt., Gertrudstr. 89.
— Hel., Frau, Felliner Str. 2aW2.
— Helm. Joh.', Schndr., Gertrudstr. 43.
— J., Bildh., Ritterstr. 58W29.
— J., Handschuhm., Altonaer Str. 15.
— Jak., Maurer, Säulenstr. 54, W. 1.
— Jak., Maurer, Waggonstr. 14W8.
— Jan, Vorarb., Moorstr. 4.
— Jeg., Priv., Wenden. Str. 8W15.
— Jenny, Wwe., Waisenstr. 7W1.
— Joh., Fleischhdl., Pernauer Str. 11.
— Joh., Hg., Pauluccistr. 7W13.
— Joh., Schlosser, Matthäistr. 99.
— Joh., Schlosser, Sprenkstr. 57W20.
— Joh., Schlosser, Wolmar. Str. 43.
— Joh., Schuhm., Säulenstr. 55W22.
— Joh. Karl', Fabrikbmt. Gertrudstr. 121W34.
— K., Schuhm., Sprenkstr. 60W11.
— Karl, Fb., Revaler Str. 47W1.
— Karl, Lomb.-Bmt., Ritterstr. 93W22.
— Karl, Maurer, Sternstr. 2.
— Karl, Schlosser, Wolmar. Str. 21W20
— Korn., Fleischer, Rabenstr. 13, W. 4.
— Leo, Dw., Gertrudstr. 46W25.
— Lisa, Priv., Waisenstr. 7W30.
— Ludw., Tschlr., Bachstr. 10W4.
— Ludw., Töpfer, Gertrudstr. 57W11.
— M., Hdlr., Smolensker Str. 16W8.
— M., Strickanst., Matthäistr. 50.
— Marg., Wwe., Matthäistr. 31W34.
— Marie, Hsbn., Artilleriestr. 44, W. 23.
— Mark., Schuhm., Revaler Str. 73W23
— Mart., Maurer, Suworowstr. 11.
— Max, Schlosser, Unionstr. 2W2.
— Nik., Mützenm., Gerberstr. 13W8.
— Olga, Wwe., Säulenstr. 78W15.
— Osk., Zimm., Wolmar. Str. 43W8.
— Osk. Jeg.', SR, Dr. phil., Adj.-Prof. am Polyt., Glockenstr. 9.
— Otto Georg', Buchhltr., Kischinew. Str. 5

Karl Grünberg, Matthäistr. № 54, im eigenen Hause. Telephon № 2402. **Die besten Gummireifen der Welt.**

Eigene Filialen: Alexanderstr. 40, Telefon 4707. Basteihof, Sandstr. 31 :-: Dorpater Strasse Nr. 15/17, Telefon 483 :-:

Karl Grünberg, Matthäistr. № 54, im eigenen Hause. Telephon № 2402. Die besten Gummireifen der Welt.

— P., Töpfermstr., Gertrudstr. 57W11, ☎ 6641.
— Paul, Hg., Schlocksche Str. 63.
— Pet., Hsb., Pleskauer Str. 6.
— Pet., Tschlr., Pernauer Str. 21W11.
— Rob., Bierhdl., Mitauer Ch. 36.
— Rob., Schmiedemstr., Mit. Ch. 36.
— Rob. Joh.', Drechslerei, Sprenkstr.34c
— Rud., Kassir., Petersb. Ch. 132.
— Rud. Georg', Hg., Kandauer Str. 25
— Thekla, Putzw.=Hdl., Dorpaterstr. 49.
— Theod., Rohrleger, Marienstr. 72W7.
— W., Frau, Elisabethstr. 75W13.
— Wold., Dw., Valentinstr. 5.
— Wold., Kellner, Mühlenstr. 86W7.
— Wold., Port., Alexanderstr. 18W20.
v. Lutzau, Herm., Stadtamts=Notär, Mühlenstr. 6W4.
— Grig. Iw.', Lehrer, Romanowstr. 42.
— L., Frl., Telegr.=Bmtn., Romanowstr. 42W16.
— Marie, Pastoren=Wwe., Mühlenstr. 2
Lutzau, Wilh,. Fabrikbmt., Hasenstr. 3.
— Emilie, Kol.=Hdl., Seestr. 19.
— Eva, Hsb., Kalkofenstr. 16.
— Joh., Setzer, Kuckucksstr. 10.
— Jul., Bmt., Seestr. 19.
Lutzen, Pet., Kol.=Hdl., Elisabethstr. 10.
— P., Kol.=Hdl., Andreasstr. 1.
Lutzin, Lina, Frl., Lehrn., Kirchhofsstr. 8
— Alex., Wwe., Erbsenstr. 7W29.
L. J. Luwischczuk, 2. G., Gold= und Silberw., Inh.: Levy Itzka Luwischczuk, Wallstr. 28, ☎ 5671.
Luwischczuk, Itzka, Inh. d. Firma L. J. Luwischczuk, Wallstr. 28W8.

Akt.-Ges. „Lux" in Stockholm, 2. G., Petroleum = Glühlicht = Beleuchtung, Generalbevollmächtigter: Juri Andr.' Blau, Magazin Kalk= u. Wallstr.=Ecke 15, ☎ 2654. Fabrik u. Verwaltung: Kalnezeemsche Str. 40, ☎ 2799.
Luxting, Joh. Joh.', Prof. d. Firma J. C. Jessen Porzellanfabrik, Aahöfsche Str. 2a, ☎ 184.
Luxus, Anna, Wwe., Theresenstr. 4W8.
„Luxus", (K. Lihn), Equipagenverm., Mariastr. 9W9, ☎ 3093.
Lwitzki, A., Oberstenwwe., Romanowstr. 45.
Lwow, Theod., Schuhm., Lagerstr. 10.
— Nik. N., Akzisebmt., Newastr. 21W12
Lybko, Iw., Hdlr., Alexanderstr. 78W14.
Lydicke, Georg, Buchhltr., Kirchenstr. 4a.
— Wilh., Prof. d. A.-G. Osk. Wildenberg, Kirchhofsstr. 13.

August Lyra,
Schreib- und Zeichen-materialien-Handlung. Kontobücher-Fabrik.
Kaufstrasse 3. Tel. 116.

August Lyra, 1. G., Schreib= u. Zeichen=Materialien=Handlung, Kouvert= und Kontobücher=Fabrik, Lithographie, Buch= u. Steindruckerei. Inh.: Julius Dahlfeld und seine Gemahlin Natalie Dahlfeld, geb. Freyberg, Prok.: Bernh. Eckstein, Kaufstr. 3, Verkaufslokal: ☎ 116, Kontor: ☎ 1503, Kontobücherannahme: ☎ 3150, Kontobücher=Fabrik: Moskauer Str. 11, ☎ 1110. Druckerei, ☎ 6367, Postfach 336.
Edgar Lyra & Co., 1. G., Zollklarier., Inkasso, Inh.: Eleonore Lyra, geb. Treymann, u. Eugen Schwartz, Prok.: Hugo Lipphardt, Koll.=Prok.: Christel Schwartz u. Herbert Lyra, Jakobsstr. 12.
☎ 2984 u. 3784. Import.
☎ 384. Export, Kasse, Eugen Schwartz.
Richard Lyra, 2. G., ohne Handelsbr., Inh.: Rich. Ferd. Max Lyra, Herrenstr. 2, ☎ 2941.
Rob. Lyra, 2. G., Sargbeschläge usw., Inh.: Rob. Lyra, Jakobsstr. 28, ☎ 2740.
Lyra, Arth. Osk.', Vers.=Bmt., Neustr.19, W 3, ☎ 775.
— Emmel., Frau, Alexanderstr. 31W22.
— Friedr., Ing., Taubenstr. 26W2.
— Georg, Reitlehrer, Dir d. „Tattersall", Schützenstr. 8, W. 3, ☎ 700.
— Herb. Edg.', Prok. d. Firma Edgar Lyra & Ko., Nikolaistr. 57W42.
— Leontine, Wwe., Elisabethstr. 29.
— Osk., Bankbmt., Matthäistr. 44W13.
— Rich., Aeltester Gr. Gilde, Inh. der Firma Rich. Lyra, Dir. d. Diskontobank, Präs. im Direkt. d. A.-G. Aetna, Thronfolgerboul. 9, ☎ 2941.
— Rob., Inh. d. Firma Rob. Lyra, neue Ritterstr. 3b.
— Rob., Kb., Schiffsstr. 11W11.
— Wilh., Frl., Nikolaistr. 4, W. 2. ☎ 1378.
„Lyra", Gesangverein, Alexanderboul. 2.
Lyrum, Jak., Tschlr., Elisabethstr. 25.
Lysander, Marie, Hsbn., Kalnezeemsche Str. 14.
Lyssonok, Alex., Kanzleidiener, Suworowstr. 99.
Lyssenko, Olga, Bahnbmtn., Alexanderstr. 34W11.
Leonh. Maag, 1. G., Holzexport und Waren aller Art, Inh.: Leonh. Johannes Maag, Prok.: Christ. v. Stryk, Packhausstr. 5, ☎ 188.
Maag, Elise, Archit.=Wwe., Martinsstr. 5
— Leonh. Johs.', Inh. d. Firma Leonh. Maag, Packhausstr. 5W4.
Maas, Jul. Gust.', Buchhltr.=Geh., Wendensche Str. 5W33.
Mac=Intosh, Archib., Masch.=Ing., Kirchenstr. 32W6, ☎ 8065.
Mach, Ludw. Andr.', Geschäftsf. d. Firma L. Bandelier, Kalnezeem. Str. 25a.

Machalitzki, Franz, Hsverw., Lermontowstr. 4aW15.
Machalnikow, Pant. Vikt.', Reichsb.=Bmt., Säulenstr. 88W16.
— Sinaide, Kassir., Säulenstr. 88W
Machelsohn, Mend., Hdlr., Turgenjewstr. 7, W. 2.
— K., Lederhdlg., Marienstr. 72.
Macher, Elsa, Fabrikbmtn., Bürgerstr.
— Th., Klempn., Bürgerstr. 6.
Machlin, Abel, Zunahtm., Revalerstr. 5
— Itz., Zunahtm., Revalerstr. 57cW5
M. Machmonik, 2. G., Kleider, Inh. Mowscha Machmonik, Kalkstr. ☎ 1074.
Machmonik, Moritz, Inh. d. Firma Machmonik, Pauluccistr. 19W20.
Machnowitz, Olga, Wwe., Schwarzhöf. Str. 2.
— Kath., Wwe., Lermontowstr. 8.
Machonjkow, Konst. Trof.', Bahnbmt., Marienstr. 13.
Machow, Nik., Schlosserei, Uferstr. 11
— Nik., Schuhm., Romanowstr. 159
Machowikow, Nik. Alex.', Techn., Schlosssche Str. 13W4.
Machowka, Fed. M., Gerichtsvollz., Kirchenstr. 36W13.
Machowski, Paul, Schndr., Witebskerstr.
Macht, Arth., Tschlrmstr., Werkst.: Werftstr. 24, wohnt Theaterboul. 9, W.
— Arth. Val.', Hg., Theaterboul. 9W
— Hieron., Schlosser, Bienenstr. 1.
Machtenberg, L., Pens., Königsstr. 45
Machtus, Is., Hdlr., Newastr. 21W20.
— Isidor, Arzt, Spr. 11—1 u. 6—8 für Damen und Kinder Spr. 5— Marstallstr. 8W5, ☎ 5492.
— Leop., Koll.=Prok. d. Firma Holzfabr. u. Branntweinbrennerei P. Schwabe, Ritterstr. 20W6.
— Mowscha, Ritterstr. 20W6.
— R., Hut= u. Mützenhdl., Suworowstr. 24.
Mack, E., Schndrn., kl. Sandstr. 1, W.
— Emilie, Wwe., Ritterstr. 77W7.
— Sim., Tschlr., Antonienstr. 10W
Mackenick, Friedr., Bahnbmt., Ernestinenstr. 2W1.
— Joh., Masch., Pokrowstr. 11, W.
— Rud. Friedr.', Fb., Goldinger Str.
— Wally, Buchhltrn., Taubenstr. 20.
Macketanz, Erich, Hg., Elisabethstr. 11
Mackprang, Wilh. Friedr.', Ing.=Techn., 2. Weidendamm 27.
Madak, Ed., Bäcker, Atlasstr. 11.
Maddaus, Alb., Ing., Nikolaistr. 6
— Joh., Frl., Schulvorst., Nikolaistr.
— Ottil., Lehrerin, Nikolaistr. 67.
— Wera, Wwe., Lermontowstr. 4aW1
Maddison, Marie, Wwe., Wolfsstr. 9.
Madelonski, Ant., Masch., Säulenstr.
Maderneek, Jul., Kunstmaler, Marienstr. 26W5.
— Bruno, Bmt., Helenenstr. 7W15.
— Nik., Apoth.=Geh., Helenenstr. 7W
Madschul, P., Masch., Kurmanowstr. 2
Madschulis, Paw., Schuhm., Seestr. 19W
Madsen, Christ., Bes. des Gutes Spogischki, Gouv. Kowno, Meierei=Inh. Theaterstr. 6W2, ☎ 6418.
— Luise, Schndrn., kl. Sandstr. 12
☎ 6768.
Mädchen=Gewerbeschule, Puschkinboul. ☎ 2363.
Mäggi, Alex., Schlosser, Gertrudstr.99W
— Alex. Mich.', Hg., Poderaa, Zementfabr.
— J., Fleischer, Segelstr. 9W8.

Jaeger & Co., Destillatur, Sünderstrasse Nr. 3 Telefon 60

— Karl, Masch., Marienstr. 26W6.
— P., Hdlr., Kämmereistr. 3, W. 6.
— Pet., Schuhm., Gesellenstr. 31a.
Maehle, Rud. Nik.', Fabrikbmt., Hirtenstr. 1W16.
Mäkler, A. S., Bankbmt., Newastr. 21.
Maeltzer. Sieh auch Meltzer u. Moelzer.
— Anna u. Antonie, Privat., kl. Sandstr. 8, W. 1.
— Sofie, Rentn., Kalnezeem. Str. 27.
Männel, Kurt Herm.', Färberei-Techn., Schlocksche Str. 33, ☎ 4462.
Männikson, Arth. Joh.', Prof. d. Ges. d. Rig. Baumwollsp. u. Bandweberei, Tuckumer Str. 2, ☎ 2321.
— Matth. Joh.', Werkmstr., kl. Lagerstr. 6.
Maentel, Ludw., Aeltester d. St. Joh.-Gilde, Aeltermann d. Schuhm.-Amts, Newastr. 10, W. 2.
Märtens. Sieh auch Mertens.
— Rich., Badestube, Färberei u. Wohn., kl. Lagerstr. 44a, ☎ 1916.
März, Friedr., Verw., Assieten. Str. 3.
— Aug., Schlosser, Ritterstr. 115W28.
— Friedr., Schuhm., Marienmühlenstr. 14
— Joh., Fleischer, Dorpater Str. 68.
— Ludw., Kwh., Hagensberger Str. 4.
— Marie, Wwe., Hasenstr. 1W9.
— Pet., Schndr., Ritterstr. 115W12.
Magaras, H., Glaser, Schmiedestr. 55W6
S. Magarik, 2. G., Holz, Inh.: Salm. Magarik, 2. Weidend., Güterbahnhof 74/75, ☎ 2269.
Magarik, Chatzkel, Hdlr., Mosk. Str. 52.
— J., Hg., Revaler Str. 59W13.
— L., Kol.-Hdl., Moskauer Str. 94.
— Mend., Hdlr., Revaler Str. 57cW14.
— Roch., ebr. Lehrer, Mosk. Str. 52.
— S., Holzhdlr., Gregorstr. 9.
— S. B., Holzhdlr., Münstereistr. 8W6.
— Salm., Exped., Smolensker Str. 2. ☎ 3796.

S. Magaril

Strickanstalt
Lager und Fabrik
Sünderstr. 5. Tel. 1397.

S. Magaril, 2. G., Strickw., Inh.: Jos. Magaril, Sünderstr. 5, ☎ 1397.
Magaril, Jos., Inh. d. Firma S. Magaril, Herrenstr. 29W6, ☎ 7728.
— K., Kfm., Poststr. 6, W. 6.
Magarill, Leop., Agent, Schmiedestr. 62, W 10, ☎ 1995.
Magarschok, M., Lehrer, Sadownikowstr. 26W2.
— Benj., Kommission, Mühlenstr. 118a.
Magasiner, J., Musiklehr., Pauluccistr. 1
Magd, Adeline, Lehrerin, Brückenstr. 1.
Magdalenenasyl, Margaretenstr. 1, ☎ 5813. Sieh Register Seite 2.

Theodor Magdeburger,
Schlosserei und mechanische Werkstätte,
Hagensberg, Waldstrasse Nr. 9.

Magdeburger, Mos., Schndr., Dorpater Str. 21W21.
— Aug., Schiffskapt.-Frau, Kalnezeemsche Str. 24.
— Th., Amts-Schlossermstr., Waldstr. 9, ☎ 5417.
— Wilh., Fabrikbmt., Waldstr. 9.
v. Magen, Emil Th.', Oberstleutn., Matthäistr. 22.
Magen, Gotth., Bevollm. des Moskauer Börsen-Art., Alexanderstr. 23, ☎ 7586
Maggi-Gesellschaft, hiesige Vertretung der Petersburger Filiale, kl. Neustr. 6W2, ☎ 5201, Spr. 8—9 vorm.
Magid, Bor., Tintenm., Uferstr. 9, W. 6.
— E., Dr. med., Spr. 9—11 u. 4—6, Marienstr. 4, ☎ 2154.
— P., Fabrik v. eisern. Betten, Moskauer Str. 44, ☎ 5842.
Magidson, Abr. Dav.', Auff., Dampfstr. 82.
— Alex., Wraker, Friedrichsh. Ufer 15.
— Georg, Kontor, kl. Schmiedestr. 6W4, ☎ 6070.
— Herm., Sägem.-Inh., Newastr. 21, W. 1, ☎ 3653.
— Mark., Kand. rer. merc., Albertstr. 11, W. 18 ☎ 5170.
B. Magilnitzky, 2. G., Agentur, Inh.: Benj. Jank., Magilnitzky, Alexanderstr. 19, ☎ 4358.
B. J. Magilnitzky & Ko., 2. G., Agentur, Kommanditges. Benj. Jankel Magilnitzky der einz. offen. Gesellsch., Alexanderstr. 19, ☎ 4358.
P. Magilnitzky, 2. G., Drogen, Inh.: Pinkus Magilnitzky, Sprenkstr. 34. ☎ 4979.
Magilnitzky, Benj. Max', Inh. d Firma B. Magilnitzki, Alexanderstr. 19, ☎ 4358.
— Hirsch, Kfm., Säulenstr. 16W12.
— Pink., Inh. d. Firma P. Magilnitzki, Säulenstr. 74W10.
Magito, Osk., Frisiersalon, Dorotheenstr. 1.
v. Magnus, Otto Phil.', KA, Zollbmt., Gertrudstr. 54W8.
Magnus, Heinr., Tschlr., kl. Lagerst. 19.
— Edwin, Rechtsanw.-Geh., Büro: Schloßstr. 18, wohnt Antonienstr. 12.
— Mar., Wwe., Säulenstr. 106, W. 13.
Magnushofsche Gemeindeverw., ☎ 1801.
Magnushöfsche Gutsverwaltung, ☎ 5810
Magnushofsche Seemannsschule, ☎ 1881.
Magnusson, Axel, Montör, Fellinerstr. 10.
Magon, Anna, Wwe., Gertrudstr. 123.
— Aug., Hdlr., Sternstr. 20W10.
— E., Schuhm., Sternstr. 12W2.
— Friedr., Hg., Dorotheenstr. 37W18.
— Fritz, Dw., Parkstr. 3W19.
— Fritz, Schndr., Artilleriestr. 64W23.
— Jak., Tschlr., Alexanderstr. 107.
— Jak. J., Kontordiener, Waggonstr. 1.
— Jan, Maurer, Färberstr. 17W8.
— Jan, Polier, Wenden. Str. 8W27.
— Jan, Zimmerm., Färberstr. 15, W. 17
— K., Metallgießerei, Matthäistr. 86, ☎ 3447.
— Karl, Hsb., Gießermstr., Matthäistr. 86
— Mich., Stallmstr., Matthäistr. 16.
— S., Schndr., Artilleriestr. 40W6.
Magram, Rachm., Schndr., Eliasstr. 7.
Maguson, Marie, Frl., Säulenstr. 67W19
Mahlberg, Ernst, Hsb., Doblen. Str. 7.
Mahler. Sieh auch Maler.
— Alma, Lehrn., Alexanderstr. 34W16.
— Artur, Geschäftsf., Alexanderstr. 124.
— Chaim, Makler, Elisabethstr. 89W14.
— Christ., Wwe., Bockstr. 1W5.
— Ed. Jul.', Techn., Fabrikleit.-Geh., Jutemanufakt. am Stintsee.
— Georg, Masch., Wolmarsche Str. 9.
— Hugo Jul.', Bankbmt., Elisabethstr. 69 ☎ 6957.
— J., Frl., Telegr.-Bmtn., Marienst. 4.
— Joh., Heizer, Simonstr. 1.
— M., Maler, Säulenstr. 110.
— Mart., Exped., Kirchenstr. 45W8.
— Nik., Arrend., Schreyenbusch 2, Haus Agthe.
— Pet., Mech., Kirchenstr. 45W8.
— W., Fleischhdlr., kl. Schloßstr. 5W5.
Mahlin, Ed., Schiffskapt., Kohlenstr. 24.
— Alex., Instrukt., Newastr. 23W15.
— Mart., Schndr., Hamannstr. 7.
Jahn Mahlit, 2. G., Manufakturwaren, Inh.: Jahn Mahlit, Sprenkstr. 75.
Mahlit, Jahn, Inh. d. Firma Jahn Mahlit, Sprenkstr. 75, W. 10.
— Joh., Lehrer, Pokrowstr. 20W17.
Mahlke, Franz Eug., Buchdr., Hospitalstr. 33.
Mahlmann, A., Kwh., Bärenstr. 17.
Mahlneek, Mart., Dw., Marstallstr. 1.
Mahly, Anna, Diakonisse, Friedensstr. 7.
— Ant., Bildh., Asylstr. 24W83.
— Joh., Diakonisse, Säulenstr. 62W1.

Alfred Mahn

Geschäftsführer der Firma:
C. Neumann, Seifenfabrik,
Alexanderstr. 172, ☎ 769.

Mahn, Alfr., Geschäftsf., Alexanderstr. 172, ☎ 769.
Mahnke, Ad., Mech., Falckenstr. 3W7.
Mahsa, Otto, Kellner, Säulenstr. 16W18
Mai, Gust., Webemstr., Nordeckshöfsche Str. 4.
Theod. Majakow, 2. G., Techn. Fabrikbed.-Art., Inh.: Theod. Sim.' Majakow, Uferstr. 29, ☎ 4959.
Majakow, Paul, Maurer, Birkenstr. 7.
— Theod. Sem.', Inh. d. Firma Th. Majakow, Uferstr. 29, ☎ 4959.
Maibach, Th., Apoth., Talsen. Str. 5.
Maibaum, Theod. Wilh.', Mech., Kirchenstr. 35W22.
Maidel, Felicie, Lehrn., Schiffsstr. 11W26
Majeneek, Jakob, Hsb., Wolgund. Str. 51
— Anna, Aufw., Matthäistr. 96, W. 3.
— Ernst, Maurer, Lange Str. 11.
— E., Stauer, Atgas. Weg 20W1.
— Jan, Auff., Mühlenstr. 70W21.
— Jan, Heizer, Hasenstr. 5W12.
— Jan, Verw., Gartenstr. 12.
— Karl, Hsb., kl. Bullensche Str. 10.
Maier. Sieh Mayer, Meyer u. Meier.
v. Majewski, Marie, Generalmajor-Wwe., Ritterstr. 16W9, ☎ 5745.
Majewski, Henr., Hsb., Säulenstr. 100.
— Ant. Sem.', Stationsvorst.-Geh., Säulenstr. 100.
— Ark. Pawl.', Bahnbmt., Gertrudstr. 101
— Aug. Ant.', Apoth.-Geh., Säulenstr. 100W2.
— Bron. M., Fb., Wiesenstr. 1W1.
— J., Kunstmaler, Marienstr. 117W11.
— Kajetan, Schuhm., Kathol. Str. 58.
— Sinaide, Wwe., Säulenstr. 36W20.
A. S. Maikapar, 1. G., Tabakfabrik, Kommand.-Ges., Samuil Maikapar einz. off. Ges., Prok.: S. Kuschlju, Fabrik: Friedensstr. 12, ☎ 499 u. 4606, Magazin: Scheunenstr. 11, ☎ 333.
Maikapar, Feod., Assist.-Arzt d. Stadt-Krankenh., Kirchenstr. 45W7, ☎ 4608.

Karl Grünberg, Die besten Gummireifen der Welt.
Matthäistr. № 54, im eigenen Hause. Telephon № 2402

Alle Sorten Schnäpse: Kümmel, Pomeranzen, engl. Bitter, Kirsch, Pfefferminz, Njeshinskaja, Rjabinowka, Rig. Balsam usw.

Karl Grünberg, Matthäistr. № 54, im eigenen Hause, Telephon № 2402. Die besten Gummireifen der Welt.

— Samuil Abr.', Inh. d. Firma A. S. Maikapar, Säulenstr. 19, ☎ 7445.
Maikowski, Fadd. Ad.', Bahnbmt., Kemmern. Str. 6W3.
Maikus, Wilh., Bierbude, Eliasstr. 23.
Mailand, Marie, Kassir., Gertrudstr. 98.
M. Mailund, 2. G., Musikinstr., Inh.: Math. Mailund, Kalkstr. 18, ☎ 1525.
Mailund. Sieh auch Meilund.
— Karl Karl', Korresp., Basteiboul. 9a.
— Math., Wwe., Inh. d. Firma M. Mailund, Basteiboul. 9aW9.
M. S. Maimin, 2. G., Pelzw., Inh.: Morduch Maimin, Weberstr. 18.
Maimin, Jewel, Kfm., Mühlenstr. 126, W14, ☎ 5838.
— G., Hdlr., Gogolstr. 16W14.
— Mord., Inh. d. Firma M. S. Maimin, Pauluccistr. 11W15.
Main, William William', Ing., Baumwoll.-Manufakt. Strasdenhof.
Paul Mainz, 2. G., Molkereiprodukte „Alfa", Inh.: Paul Mainz, Scharrenstr. 15, ☎ 4948.
Majofis, Fene, Frau, Romanowstr. 70b.
— Pinch., Holzhdlr., Romanowstr. 96W4.
Wilh. Major, 2. G., Traktörinh., Königsstr. 9, ☎ 618.
Major, A., Schausp., Gertrudstr. 30W24.
— A., Priv., Ritterstr. 75b.
— Alex., Postbmt., Windauer Str. 23a.
— Aug., Feilenh., Petersb. Ch. 124W5.
— Dav., Stauer, Laubstr. 18.
— Dav., Steinf., Pernauer Str. 23aW12
— Friedr. Jak.', Reichskontrolbmt., Ingenieurstr. 1W6.
— Herb. Adam', Ritterstr. 75bW35.
— J., Tschlr., Marienstr. 22, W. 24.
— Jan, Baggermstr., Lagerstr. 63.
— Jan, Hdlr., Grabenstr. 8.
— Jan, Maler, Mitauer Ch. 14.
— Jan Jan', Priv., Talsen. Str. 2b.
— Irene, Adam', Hgn., Ritterstr. 75b.
— Jul., Bahnbmt., Romanowstr. 85W6.
— Jul., Hdlr., Muckenholm. Str. 7.
— Julie, Kol.-Hdl., Helenenstr. 6.
— Jur. Pet.', Zimmerm., Zeltstr. 7.
— Krist., Hg., Säulenstr. 80W25.
— Krist., Zimm., Kosakenstr. 1W4.
— Lisa, Wwe., Hsbn., Ballastdamm 6.
— Minna, Wwe., Kosakenstr. 1W4.
— Osk. Ad.', Buchhltr., Nikolaistr. 69b.
— Osk. Joh.', Hg., Schiffsstr. 1W1.
— Pet., Maurer, Pernauer Str. 23a.
— Pet., Maurer, Schreyenbusch 2, 12.
— Wilh. Aug.', Hsb., Exped., Mühlenstr. 81.
— Wold., Exped., 2. Weidendamm 1a.
Majorinow, Helene, Wwe., Mühlenstr.38
Majorow, Anna, Wwe., Aahöf. Str. 2.
Mais, Fritz, Tschlr., Mitauer Ch. 41.
Maischus, Vic., Portier, Mit. Ch. 23.
A. S. Maisel, 1. G., Bankgesch., Inh.: Abel Maisel, Albertstr. 5, ☎ 3267, Postfach 391.
B. Maisel, 2. G., Drogen, Inh.: Bernh. Maisel, Gertrudstr. 68, ☎ 2551.
Leib Maisel, 2. G., elektr. Bedarfsartik., Inh.: Leib Maisel, Suworowstr. 44, ☎ 3448.
Maisel. Sieh auch Meisel.
— Abel, Inh. d. Firma A. S. Maisel, Parkstr. 1aW15.
— Bernh., Inh. d. Firma B. Maisel, Gertrudstr. 68W11.
— J., Kfm., Albertstr. 5W3.
— J., Kleiderhdl., Dünamarkt 59, ☎ 3109.
— J., Spielw.-Hdl., Romanowstr. 70a.
— Jos., Bäckerei, Moskauer Str. 56W2.
— Js., Hdlr., Marienstr. 3W12.
— L., Dentiste, Schreyenbusch 1, 26a.
— L. A., Agent, Kurmanowstr. 12W6, ☎ 4381.
— Leib, Inh. d. Firma Leib Maisel, Suworowstr. 44W9.
— N. M. Vers.-Insp., Romanowstr. 70b, W6, ☎ 6652.
— Nat. Abel.', Apotheker, Antonienst.8. ☎ 7443.
— Sal. Berk.', Vers.-Bmt., Säulenstr. 55
— Sch. A., Kfm., Albertstr.3W5, ☎ 5907
— Wulf, Buchhltr., Suworowstr. 20W16.
Maising, Karl, Bmt., Matthäistr. 89aW4.
— Ottilie, Frau, Zeltstr. 2.
Maisit, Jur, Vorarb., Marienburger Str. 5.
— Emilie, Frl., Hsverw., Elisabethstr.53
— Hans, Former, Bikkernsche Str. 55.
— K., Zeichner, Suworowstr. 49W15.
— Karl Wold.', Tschlr., Gertrudstr. 67.
— Mar., Schndrn., Matthäistr. 40W54.
— Marie, Wwe., Kurmanowstr. 27W22.
— Mart., Lehrer, Alexanderstr. 21W10.
— Rud., Hg., Alexanderstr. 19W2.
— Wold., Hg., Mühlenstr. 82W32.
„Café de Paris" Maison & Rauska, 2. G., Konditorei u. Rest., Inh.: Karl Maison u. Wold. Rauska, Suworowstr. 14, ☎ 6698.
Maison, Karl, Mitinh. d. Firma Maison & Rauska, Elisabethstr. 67W4.
Maist, A., Zeichner, Bullensche Str. 1W4.
Maister, Elja Mow.', Buchh., Dampfstr. 82W2.
Maisus, Joss., Dentist, Spr. 9—2 und 4—9, Marienstr. 12.
Maiwald, Art., Bmt., Lärmstr. 13, W.1.
v. Maixdorff. Sieh Liebetrau v. Maixdorff.
Makan, Joh. Mich.', Fabrikmstr., Moskauer Str. 140.
Makar, Christ. Christ.', Holzhdl., Hansastr., ☎ 3327.
— Christ., Holzhdlr., Alexanderstr. 28W16, ☎ 4854.
— Dav., Schlosser, Petersb. Ch. 69.
— Dmitr., Zimm., Jarosl. Str. 18W13.
— Gust., Schmied, Laborator. Str. 18.
— Heinr., Maurer, Pokrowstr. 12W4.
— Jan, Zimm., Mitauer Ch. 26.
— M., Gerber, Windstr. 32W13.
— Mart., Maler, Artilleriestr. 57.
— Osk., Gießer, Sappeurstr. 1aW32.
Makarewitsch, Hipp. Alex.', KA, Polizei-Sekr.-Geh. u. Chef d. Adreß- und Paßkontors, Sprenkstr. 2W45.
— Jos., Wwe., Moskauer Str. 67, W. 9.
— Js. Iw.', Hdlr., Fischerstr. 7.
— N. P., Fb., Suworowstr. 31aW22.
Makarow, Alex., Frisör, Ritterstr. 20W13
— Alex., Schlosser, kl. Grabenstr. 4.
— Awak. Timof.', Grobbrot-Bäckerei, Artilleriestr. 60, ☎ 2535.
— Juda, Bmt., Schlocksche Str. 31W9.
— Iw., Bahnbmt., Mühlenstr. 107W22.
— Mar. Nik.', Bahnbmtn., Suworowstr. 4, W. 14.
— N. F., Hdlr., Karolinenstr. 15W5.
— Nik., Hsb., Jaroslaw. Str. 12W1.
— Pel. Step.', Frl., Kontorbmtn., Smolensker Str. 18.
— S. T., Kwh., Dünamünd. Str. 46, ☎ 3751.
— Sem., Former, Talstr. 19.
— Serg., Schndrmstr., Dünam. Str.
— Theod., Zimm., Dünab. Str. 3
— Wass., Hg., Alexisstr. 10, W. 4.
— Wass. Awtomon.', HR, Pristaw, sabethstr. 22, W. 45, ☎ 305.
— Wlad., Bahnbmt., Kathol. Str.
Makarowski, Niels Wlad.', Bahnb Säulenstr. 59W9.
— Nil., Buchhltr., Gertrudstr. 60W2
Makarski, Abdom. Fom.', Bahnb Felliner Str. 7W34.
— Joh. Andr.', Fabrikbmt., Dunten Str. 54.
— Kas., Zimm., Jakobstädt. Str. 1
— Wit. Ant.', Revisor, Dorotheenstr
Makassejew, Anast., Teeh., Dünab. St
— A., Wwe., Dünaburger Str. 27W
— P., Manuf.-Hdlg., Krasnaja Gor
— Theod., Bürstenb., Gerberst. 6,
Makawejew, P. J., Kwh. u. Einf. kauer Str. 103.
Make, Jak., Port., Gertrudstr. 113W
Makejenko, Iw., Oberst a. D., Hsb., senhöfsche Str. 15, ☎ 6740.
Makejew, A., Delikat.- u. Kwh., Mar str. 33W23.
— Akulina, Frl., Königsstr. 9W6.
— Fed., Maurer, Palissadenstr. 16W
— Wass. Wass.', Bahnbmt., Elisab str. 103W30.
Makewitz, Andr., Schuhm., Schreyenb
Maklan, Tob., Glasm., Schreyenb. 1,
Makler, J., Bahnbmt., Romanowstr.
Makoseizew, Iw., Hdlr., Jarosl. Str.
Makow, Anna, Wwe., Kathol. Str.
— Feod., Wwe., Palissadenstr. 31W
Makowski, Alfr., Hsb., Hg., Matthäi
— Ant., Hdlr., Suworowstr. 106, W.
— Berta, Wwe., Matthäistr. 38W7.
— Kas. Kas.', Bahnbmt., Lagerstr. 3
— S., Kwh., Lagerstr. 14.
Makridin, Pet. Jes.', Oberlehrer, Ro nowstr. 1.
Makschejew, Wlad. Alex.', KA, jüng Hafenchefsgeh., Sprenkstr. 9W2. ☎ 1733.
Maksim, Ant., Tschlr., Jägerstr. 8W
— Max, Hdlr., Jaroslawsche Str. 48
Maksimow. Sieh auch Maximow.
— Mel., Wwe., Konv. z. hl. Geist 11
— Paw. Nik.', Bevollm. d. Exportge d. verein. russ. Holzdrahtfabr., lebenboul. 9W7.
Maksin, Pet. Iw.', Diener, Mühlenst
Maksteneek, Fritz, Maler, Marienstr.
— Jan, Brauer, Dampfstr. 92W10.
Makteneek, Karl, Schndr., Marienstr.
Makul, Anna, Wwe., Seestr. 37W27
— Krisch, Gerber, Ebelshöf. Str. 9
Makulen, Jan, Stellm., Schwanenstr.
— Wilh., Auff., Albertstr. 2W12.
Makuschkin, Stepan., Frau, Grabenstr
Malachowsky, Bernh. Franz', Fabrik 2. Weidendamm 31.
— Jul., Bahnbmt., Newastr. 23W6.
— Wlad. Ant.', Bahnbmt., Gertrudstr
Malarow, Iw. Serg.', Bmt., Wenden Str. 13W54.
Malatzki, M., Säulenstr. 70, ☎ 76
— Mattus, Kfm., Schwimmstr. 27W3.
Malautzki, Math., Fabrikbmtn., Schü str. 15W5.
— Olga, Auff., Schützenstr. 15W5.
Malchin, Eug., Friseurgesch., Kalnez Str. 17, Q. 4.
— Gust. Rud.', Bürodiener, Sprenkstr
— Heinr., Masch., Kurmanowstr. 23.
— Jul., Frisiersalon, Mühlenstr. 50

G. A. Schweinfurth, Weingrosshandlung, Rathausplatz Telefon 485

— Wilh., Feilenh., Unionstr. 25aW5.
Malcolm & Ko., 1. G., Landesprod., Flachs und Hanf, Inh.: George Malcolm, Prok.: Ernest Wilson, Koll.-Prok.: Karl Mast u. Konst. Franz' Juchnewitz, Alexanderstr. 24, ☎ 568 u. 4310, Exporthafen Speicher ☎ 1868
Maldau, Jak., Zeichner, Unionstr. 10W2.
— Jan, Gießermstr., Rujensche Str. 2W7.
Maldaws, Jan, Zeichner, Rodenpoiserstr. 9a
Malder, Fritz, Holzhdl., Goldinger Str. 8.
Maldon, Wold., Priv.-Mädchen-Gymnas., Newastr. 26, W. 27.
— Karl, Bahnbmt., Gertrudstr. 98W19.
Maldup, J., vereid. Ritterfch.-Revisor, Suworowstr. 3, ☎ 7811.
Malec, Max Franz', Ing., 1. Weidendamm 5W1.
Malejew, Wass., Leutn., Zitadelle 3aW4.
Malender, Jan, Bmt., Sternst. 5, W. 12.
Maleneek, Alex., Schndr., Matthäistr. 73
Maler. Sieh auch Mahler.
— Eli, Hdlr., Sprenkstr. 10, W. 2.
— Ernst, Schuhm., Schreyenbusch 2, 11.
— Fritz, Konservenfabr., Pernauerstr. 14b
— Jan, Bahnbmt., kl. Palissadenstr. 17.
— Jsr., Klempnermstr., Sternstr. 2.
— M., Frisirsalon, Marienstr. 65.
— Marie, Auff., kl. Lagerstr. 40.
— Mart., Tischlr., Wolmarsche Str. 43W7
— Mik., Maurerpol., Matthäistr. 51W2.
— Milda, Wwe., Gertrudstr. 65W7.
— Pet., Schmied, Schreyenbusch 1, 8.
Maletschinski, Adam, Student, Romanowstr. 61W19.
Maletzki, Kas., Bahnbmt., Kathol. Str. 34
Malewitsch, Spir., Postbmt., Theaterb. 15
Maljatzki, Chaim, Hsb., Sprenkstr. 49.
— Chaikel, Auff., Nordstr. 17.
— Mich., Auff., Nordstr. 17.
— Mich., Holzplatz, Apothekerstr. 18, ☎ 4394.
— Mich., Holzhdlr., Säulenstr. 70W5.
— Mord., Klempnerei, Schreyenb. 1, 26a.
— T., Tabakhdlg., Moskauer Str. 50, ☎ 5255.
Malienko, Tatj. Jw.', Bahnbmt., Dorpater Str. 63.
Maligo, Jw., Hdlr., Jarosl. Str. 11W8.
Malikowski, Ed., Maler, Gertrudstr. 70.
— Herm., Bankbmt., Gertrudstr. 70W6.
— Karl, Hg., Suworowstr. 23W3.
— Karl Joh.', Hg., Gertrudst. 70, W. 6.
— Karl Friedr.', Hg., Kaufstr. 7W5.
— Ludw. Joh.', Bb., Baldohn. Str. 10.
Malin, A. Jw.', Dom.-Verw.-Bmt., Newastr. 23W15.
— Jak., Former, Windstr. 31.
— Jak. Mich.', Renteibmt., Sprenkstr. 34
— Jan, Schlosser, Windstr. 31W3.
— Pet. Pet.', Ing., Säulenstr. 35W9.
Malinin, Alex., Bmt., Meisterstr. 18.
— Wass., Bez.-Ger.-Bmt., Dorotheenstr. 37W10.
Malinkin, Alex., Schaffn., Gertrudstr. 109
Malinkowitsch, Joh., Strb.-Masch., Ebelshöfsche Str. 9aW29.
Malinowski, Ant., Spielw.-Hdlg., Suworowstr. 93.
— Alex., Wwe., 1. Weidendamm 9W10.
— Anna, Frl., Katharinendamm 11W14.
— Anna, Schndrn., Romanowstr. 118W72
— Elise, Wwe., Artilleriestr. 40, W. 53.
— Elsa, Frl., Mühlenstr. 70W16.
— J., Former, Behnensche Str. 4.
— Jak., Dw., Revaler Str. 23W21.
— Jak., Tischlr., Palissadenstr. 23W30.
— Jgn., Fuhrm., Palissadenstr. 30W7.
— Jul., Zimm., Moskauer Str. 54W53.
— Jw., Auff., Wolmarsche Str. 13W31.
— Jw., Masch., Schreyenbusch 3, 16.
— Karol., Wwe., Rumpenhöfsche Str. 3.
— Kas., Auff., Hospitalstr. 11.
— Kas., Bahnbmt., Palissadenstr. 17.
— Konst., Frisirsalon, Alexanderstr. 153. wohnt: Alexanderstr. 151W40.
— Krisch, Dw., Taubenstr. 37W16.
— Luka, Hdlr., Mühlenstr. 134W6.
— Marie, Fbn., Kundsingsholm 9, 5.
— Marie, Frl., Mittelstr. 4W15.
— Marta, Aufw., Lagerstr. 55.
— Mich., Agent, Kapselstr. 2.
— Nik., Masch., Peterholmstr. 3W5.
— O., Schlosser, Segelstr. 25W22.
— Olga, Auff., Peterholmstr. 3W5.
— Paul., Generals-Wwe., Ritterstr. 33.
— Sofie, Frl., Ritterstr. 33.
— Wik., Schutzm., Strauchstr. 1.
— Wold., Masch., Peterholm. Str. 6.
Malischew. Sieh Malyschew.
Malischewski, Ad., Fuhrm., Maurerstr. 8
Maljugin, Al., Hsb., Moskauer Str. 199.
Maljutkin, S., Schndr., Romanowstr. 100
Malke, Mich., Hg., Schreyenbusch 2, 14.
Maltewitsch, Agr., Hsb., Slawenstr. 5a.
— Mich., Bmt., Slawenstr. 5a, W. 2.
Ch. Malkin, 2. G., Holz, Inh.: Chaim Malkin, Holstenhöfsche Str., ☎ 5453
Malkin, Alex. Pet.', Student, Schulenstr. 4W18.
— A., Hg., Kalkstr. 30W4.
— Chaim, Inh. d. Firma Ch. Malkin, Sprenkstr. 9W5, ☎ 4772.
— Channe, Wäschehdl., Moskauer Str. 11.
— Jak. Sal.', Hdlr., Säulenstr. 72W1.
— Salm., Hdlr., Romanowstr. 38W3.
— Salm., Kurzw.-Hdl., Romanowstr. 100
— Sus., Hdlr., Parkstr. 1, ☎ 3592.
Malkow, Agrafina, Wwe., Katholische Str. 31.
— Alex. Mich.', Bahnbmt., Karlsstr. 15.
— Emilie, Frau, Karolinenstr. 19W2.
— Jelis., Wwe., Wenden. Str. 23W53.
— Lukjan, Hsb., Kalugasche Str. 3.
— Serg., Hg., Tulasche Str. 9W3.
Malkowski, Dav., Schloss., Ehstenstr. 3a.
Malleneek, Friedr., Klarirer, Thronfolgerboul. 3, W. 17.
Malling, Karl Jul.', Obermälzer, Matthäistr. 8.
Mally, Herm. Wilh.', Dir. u. Koll.-Prok. d. Firma G. Knopp, Ernestinenstr. 25
— Jak. Herm.', Hg., Ernestinenstr. 25W1.
v. Malm, Aug., verw. General, Nikolaistr. 24W4.
Malm, Gotth. Karl', Hg., Schwartzenhöfsche Str. 5W3.
— Karl, Buchhltr., Schwartzenhöf. Str. 5
Malmson, Emma, Wwe., Gertrudstr. 119
Malnatsch, Anna, Wwe., Dünaburger Str. 45W1.
— Wlad., Dw., Schulenstr. 7W16.
Malodkow, Alex., Frau, Moskauerstr. 82.
Maloewsky, Eug. Karl', Fb., Pilgerstr. 4.
— Jda, Mstrn., Pilgerstr. 4W12.
— Jlona, Fbn., Pilgerstr. 4W12.
Malofejew, Oss., Werkmstr., Ritterstr. 20
Malog, Konst. Pet.', Fb., Schlock. Str. 20a
Malogulow, Serg., Masch., Jaroslawsche Str. 47W3.
Malojaroslawsches Infanterie-Regim. 116, Kanzlei des Stabes, Polkowoi Dwor, Tel. 1030, Zitadelle Tel. 2182.
Maloschewitz, Sofie, Wwe., Alexanderstr. 154W16.
Malsat, Aug., Malermstr., Marienstr. 104
Malschen, Karl, Brieftr., Mühlgr. Str. 18
Malta, Hel., HR-Frau, Mosk. Str. 76W8
— Nik., Bmt., Alexanderstr. 35W35.
Maltauneek, Ernst, Hg., Gerberstr. 1W9.
Maltschikow, Nik., Maurer, Sadownikowstr. 37W28.
Maltschinkow, Jewd., Frau, Eugenienstr. 16
Maltz, Stan., Kwh., Schreyenbusch 6, 10
Malum, Karl, Maurer, Pernauerstr. 25.
Maluschew, Jw., Kol.-Hdlg., Revaler-Str. 55, W. 8.
Malwes, Aug., Architekt, Alexanderstr. 13 ☎ 4898,
— Anna, Frau, Lombardb., Schulenstr. 27
— Berta, Frl., Ritterstr. 65W12.
— Hel., Frl., Kemmern. Str. 7.
— Jan, Maler, Kemmern. Str. 7.
— Rud., Malermstr., Romanowstr. 59. ☎ 7821.
Malychin, Serg. Pet.', Stabskapt., Chef d. Bahntelegr., Antonienstr. 2W5, ☎ 9160.
— Olga, Wwe., Kirchenstr. 24.
Malyschew, Mich., Litogr., Revalerstr. 67
— A. S., Glasw.-Hdl., kl. Bergstr. 11.
— Art., Hsb., kl. Bergstr. 11W2.
— J., Schuhm., Pokrowstr. 20, W. 20.
— Jw., Bmt., Suworowstr. 95W8.
— Jw., Kunstmaler, Seestr. 31W3.
— Jw., Kwh., Revaler Str. 55.
— Matr., Wwe., Palissadenstr. 26W11.
— Pet. Jos.', Fb., Karolinenstr. 8W26.
— Theod., Tischlr., kl. Altonaer Str. 13.
— Ulj., Frl., Mühlenstr. 72.
Malyschkin, Jw. Proch.', KR, Lehrer, Elisabethstr. 10.
— Grig. Proch.', SR, Lehrer, Elisabethstr. 10W8.
Malz, Karl Mart.', Buchhltr., Hermannstr. 13W4.
— Trine, Wäsch., Matthäistr. 107W19.
Malzan, Georg, Uhrm., Dorp. Str. 27.
Malzeneek, Jw., Gouv.-Bmt., Marienstr. 30
Malzer, Fritz, Kwh., Mitauer Ch. 38.
— Emma, Schndrn., Grenzstr. 8.
Malzew, Jw., Zimm., Kathol. Str. 38.
— Pet., Zollbes., Mitauer Ch. 18.
Akt.-Ges. d. Malzowschen Industrien in Petersburg, 1. G., Kristallwaren, Fensterglas, Portlandzement-Gußw., Bevollm. in Riga: Boris Jljitsch' Trainin, Kurmanowstr. 8, ☎ 595.
Mammes, J., Molkerei, Pernauer Str. 33, ☎ 5585.
Mamonow. Sieh Momonow.
Mamulnik, Aug., Vorarb., Matthäistr. 137
Mamuschkin, Feodor, Lärmstr. 19, W. 4.
Manassohn, Jew., Hsb., Popowstr. 5W8.
Mandau, J., Frisör, Schwimmstr. 32.
Mandel, G., Hg., Falckenstr. 5W40.
— Karl, Priv., Revaler Str. 41W5.
— Rob., Hsb., Katharinendamm 22.
Mandelbaum, A., Dr. med., Spr. 9—11 u. 4—5, Romanowstr. 24, ☎ 3467.
Mandelberg, Jak., Fuhrm., Hospitalstr. 11
— Hildeg., Wwe., Marienstr. 106W46.
— Jak., Maurer, Matthäistr. 54W12.
— Karl, Hg., Marienstr. 106W46.
Mandelkorn, Sim., Musiker, Säulenstr. 50
Mandelstamm, Fritz, Dr. med., Spr. v. 9½—11 und 3—5, Wallstr. 28b, ☎ 3309.
— Herm., Lederhdlr., Newastr. 3W3. ☎ 3514.
— P., Architekt, Marienstr. 33W4, ☎ 1275.
— S., Hdlr., Sprenkstr. 6W4.

Karl Grünberg, Matthäistr. № 54, im eigenen Hause. Telephon № 2402. Die besten Gummireifen der Welt.

Russ. u. ausländ. Weine in grosser Auswahl, Schnäpse der Firma JAEGER & Co., Natürliche Mineralwasser

Karl Grünberg, Matthäistr. № 54, im eigenen Hause. Telephon № 2402. Die besten Gummireifen der Welt.

Mandschul, Paw., Stallmstr., Suworowstr. 117.
Manek, Ed., Schlosser, Schreyenbusch 1, 6.
Manfried, Libbe, Wwe., Weberstr. 6W8.
Mangal, Eva, Hdlrn., Zabelnsche Str. 1c.
— Jan, Expreß, Artilleriestr. 40W80.
Mange, Joh., Masch., Revaler Str. 28.
Mangels, Heinr. Nik.', Hg., Revalerstr. 13

G. Mangelsdorf, 2. G., Kommission u. Agentur, Inh.: Gerhard Mangelsdorf, Thronfolgerboul. 15, ☎ 2917.

Mangelsdorf, Gerh. Edm.', Inh. der Firma G. Mangelsdorf, Thronfolgerboul. 15.
Manger, Max, Werkmstr., Baumstr. 7.
Mangol, Karl, Schmiedemstr., Kalnezeem. Str. 106.
— Pet., Heizer, Dampfstr. 76, W. 16.
— Rob., Schlosser, Kalnezeem. Str. 106.
— Wilh., Goldschm., Kalnezeem. Str. 106.

M. J. Manguby-Tscherkess, 2. G., Tabakfabrik, Inh.: Moissei Ilitsch Manguby-Tscherkeß, Kalkstr. 6.

Mangul, Anna, Wwe., Kalnezeem. Str. 77
— Aug., Zimm., Schreyenbusch 1, 32.
— Gottl., Mech., Matthäistr. 44W25.
— Gust. Heinr.', Stabskapt., Alexanderstr. 83W5.
— Herm., Exped., Alexanderstr. 103, W 48, ☎ 3026.
Mangulin, Ten., Hg., Färberstr. 13W38
Mangus, Rob., Fuhrm., Gertrudstr. 113
Manhard, Kath., Spitzenarb., Revaler Str. 7.
Manhof, Joh., Lehrer, Jesuskirchenstr. 6.
Mankewitsch, Aug., Schloss., Maschinenstr. 8W2.
Mankos, Nik., Bonbonfabr., Eliasstr. 14, ☎ 6142, wohnt: Eliasstr. 16W3.
— Iw., Fabrikant, Eliasstr. 16W1.
Mankowitz, W., Hdlr., Schmiedestr. 45W4.
Mankowski, Metsch. Feofil.', KA, Zollbmt., Katharinenstr. 1, W. 8.
Mann, Aug., Hsbn., Aststr. 67.
— Benj., Hsb., Michailstr. 18.
— Emma, Wwe., Artilleriestr. 60W13.
— Ernest., Wwe., Rumpenhöf. Str. 8W40
— Ida, Hgn., Säulenstr. 65.
— Wilh., Fr., Privat., Michaelstr. 18.
Mannik, Jan, Hsb., Unionstr. 43, ☎ 6681
— Alex., Töpfer, Färberstr. 6aW3.
— Ernst, Bierhdl., Unionstr. 43.
— Jan, Schlosser, kl. Palissadenstr. 8.
— Karl, Schuhm., Spargelstr. 5W6.
Mannsohn, Jan, Hsb., kl. Mosk. Str. 27.
— Alma, Schreibw.-Hdl., Mosk. Str. 195
— M., Tschlr., Gertrudstr. 86W8.
— Mart., Schlosser, kl. Moskauer Str. 27.
Manotzkow, Mich. Iw.', WSR, Chef und Oberarzt im Kriegshosp., Karolinenstr. 15W2.
Manowsky, Aug., Ballet., Säulenstr. 49a.
— Joh., Messerschmied, Moritzstr. 11.
— Karol., Wwe., Schiffsstr. 13W31.
— Lise, Wwe., Abgulden. Str. 15.
— Marg., Wwe., Säulenstr. 49a, W. 13.
Mansberg, Ed., Tschlr., Revaler Str. 89.
Manscheit, Friedr., Dw., Alexanderstr. 19
— P., Hg., Newastr. 3W4.

Wilhelm Mansfeldt & Co., 2. G., Tapeten u. Wiener Möbel, Inh.: Joh. Wilh. Mansfeldt, kl. Petrikirchenstr. 1, ☎ 1960.

Mansfeldt, Wilh., Inh. d. Firma Wilh. Mansfeldt u. Ko. Alexanderboul. 1W6, ☎ 136.
— E., Bmt., Karolinenstr. 16W19.
— Emilie, Wwe., Suworowstr. 80W6.
— Wilh. Wilh.', Kassir., Alexanderb. 1.
Manson, Ad., Setzer, Lubahn. Str. 17.
Manssyrew, Serg. Pet.', Fürst, vereidigter Rechtsanw., Reichsduma-Abgeordneter, Kirchenstr. 31W15, ☎ 5125.

v. Mansurow, Marie, geb. Fürstin Dolgorukow, WGR-Gattin, Suworowstr. 117, ☎ 984.
— Boris, Suworowstr. 117.
— J. S., Vorst. d. Dreifalt. Klosters, Suworowstr. 126.
Mansurow, Iw., Hsb., kl. Bergstr. 17W1.
Mant, Joh., Hutm., Palissadenstr. 26.
— Karl, Hutm., Fuhrmannsstr. 1.
— Wlad., Hutm., Palissadenstr. 26W44.

Maschinenbau-Aktiengesellsch.
R. H. Mantel,
Dünamündsche Strasse 35.
Telephon 7.

Maschinenbau-Aktiengesellsch. R. H. Mantel, 1. G., Aktienges., Direktore: R. H. Mantel, C. A. Beck, E. Bartels, Dir.-Kand.: F. Krauß und A. Beck, Dispon. Dir.: Konsul R. H. Mantel, Prok.: Oskar Habermann u. Aug. Jahnke, Fabrik: Dünamündesche Str. 35, ☎ 7, Kaufm. Büro ☎ 4307, Postfach 1186.

R. H. Mantel, 2. G., Handelsvermitt., Inh.: Rud. Heinr. Mantel, Prok.: Emil Bartels, Dünamünd. Str. 35.

Mantel, R. Heinrich, Konsul der Schweizer Eidgenossenschaft, dispon. Direkt. der Maschinenbau Akt.-Ges. R. H. Mantel, Inh. der Firma R. H. Mantel, Dünamündesche Str. 35.
— Heinr., Ing., Dünamünd. Str. 35.
Manteneek, Andr., Wächter, Sprenkstr. 61
— Jan, Hg., Ritterstr. 41W12.
— Lina, Wwe., Hsb., Ritterst. 65, W. 2.
Manteuffel, Jos. Rich.', Baron, Arzt, Spr. 11—12 für chirurg. Krankh. in seiner Privatklinik, Kirchenstr. 36, ☎ 1422 u. 5—6 in d. Wohn. Nikolaistr. 8, ☎ 2454.
— Ignaz Richard', Baron, vereid. Rechtsanw., Spr. 5½—6½, Todlebenboulevard 10W6, ☎ 772.
Manteuffel, Jaques, Zahnarzt, Spr. 10 bis 1 u. 3—6, Sonnt. 10—1, Suworowstr. 6W2a, ☎ 7169.
— A., Newastr. 3W7.
Mantin, Jan, Setzer, Matthäistr. 17W7.

P. Mantneek, 2. G., Traktör, Inh.: Pet. Mantneek, Mühlenstr. 78, ☎ 2971.

Mantneek, P., Inh. d. Firma P. Mantneek, Mühlenstr. 78W11.
— Jan, Buchhltr., Dorpater Str. 20W4.
Manton, Joh., Schneidermstr., Suworowstr. 82, W. 7.
Mantulenko, Grig., Buchhltr., Walzwerkstr. 4.
Mantz, Karl Joh.', Kontorbmt., Baumw.-Manuf. Strasdenhof.
Manuschis, D., Materialverw., Gertrudstr. 121.
— Matth., Dw., Gerberstr. 6W5.
Manutscharow, Andr., Oberstleutn., ...rienstr. 83W6.
Manzewitsch, Mich., Hg., Unionstr. 25
Marak, Paw., Schlosser, Alexanderstr.
Maran, Theod., Schndr., Mühlenstr.
Maraschok, Iw., Schuhm., Bergstr. 11

Ernest Maquet & Co., 1. G., Fla... Inh.: Ernest Emil Romain Mac... George Prosper Alfred Maquet ... Emile Alfr. Paul Maquet in ... Bevollmächt. in Riga: Emile Ma... Turgenjewstr. 23, ☎ 1956.

Marauski, Mar., Wwe., Bausk. Weg
Marchan, E., Stauer, Dorotheenstr. 3
Marchand, Heinr., Kontorbmt., Baum... Manuf. Strasdenhof.
— Paul Alb.', Fabrikbmt., alte Mita... Str. 62.
Marchard, Ad., Fb., Brunnenstr. 2W
Marcherda, Franz, Schmiedemstr., Kat...lische Str. 4.
Marcq, Ludovic, Fabrikdir., Newastr. ☎ 2885.
Marcq-Lavczewicz, Vikt., Fabrikdirek... Alexanderstr. 147.
Marcus, A. L., Hg., Dorotheenstr. 6W
— Alex., Amtsbote, Windauer Str. 5
— Olga, Wwe., Tuckumer Str. 7a.

D. J. Marcuse, 2. G., Drogen, In... Sore Marcuse, Friedensstr. 8, ☎ 41

Marcuse. Sieh auch Markuse.
— Dav., Drogist, Friedensstr. 8W13.
— Paul, Mitinh. d. Firma Arnholdt Marcuse, Sünderstr. 30, W. ☎ 1795.
Mardak, Pet., Feldscher, Pilgerstr. 2
Mardarjew, Nik. Mich.', Milit.-A... Felliner Str. 8W12.
Mareiko, Anna, Schndrn., Säulenstr.
Mareinkewitz, M., Vorarb., Marst...str. 25W11.
Marek, Olga, Bahnbmtn., Marienstr.
Maresch, Elise, Frl., Schndrn., Schwim...str. 23, W. 8.
— Elise, Wwe., Felliner Str. 9W7.
— Marie, Bmt.-Wwe., Schützenstr. 1
— Osk., Korresp., Schützenstr. 19, W
— Wilh., Wwe., Gertrudstr. 1.
Marga, Jan, Bierhdl., Wolgund. Str.
Margalewski, K., Waschanst., Säulenstr.
— Karl, Schlosser, Säulenstr. 70W11
Margewitsch, Ant., Sattler, Jarosl. St

K. Marggraf
Chirurgische Instrumente, Bandagen.
Fabrik: Romanowstr. 40, Tel. 22...
Lager: Herrenstrasse 6, Tel. 24...

K. Marggraf, 2. G., Messer u. chiru... Instr., Inh.: Karl Marggraf, Pr... Friedr. Aug. Kunz, Niederlage: H...renstr. 16, ☎ 2450, Fabrik: Romano...str. 40, ☎ 2238.

Marggraf, Karl, Inh. der Firma K. Ma...graf, Romanowstr. 40.
Margis, Ant., Fuhrm., Laboratori...str. 27, W. 5.
— Joh., Dw., Dünaburger Str. 11.
Margolias, Mos., Hdlr., Sprenkstr. 65.
Margolis, Mowscha, Zunahtm., Mo...kauer Str. 42W39, ☎ 6004.

Daniel Schweinfurth, Champagnerkellerei, Dorpater Str. 15/1 Telefon 483

— Benz., Eisenhdlr., Ernestinenstr. 7W7.
— Fanny, Dentiste, Spr. 10—2 und 5—8, Peterholmstr. 3W6.
— Rub., Bmt., Peterholm. Str. 3W6.
Margow, Marie, Frau, Romanowstr. 21
Margules, Marie, Hebamme, Schreyenbusch 5, 3.
Margus, Aug., Ing. Chem., Martinshöfsche Str. 2.
Mariasch, Wille, Tschlr., alte Mit. Str. 30
Mariconi, Joh. Luci, Graf, Kameralhofbmt., Mitielstr. 4W2.
„Marie", Frisöse, Schützenstr. 2.
Marien-Diakonissenhaus, Friedensstr. 3, ☎ 3010.
Marien-Kinderasyl, Romanowstr. 108. ☎ 5166.
Marien-Kinderbewahranst., Kalnezeemsche Str. 25.
Marienschule des Frauenver., Kalnezeem Str. 25.
„Marienburg", Omnibusstation, Petersb Ch. 108.
Marienburg, Hellm., Schuhw.-Hdl., Alexanderstr. 122.
Friedrich Marienfeldt, 2. G., Fleisch- u. Wurstw., Inh.: Friedrich Marienfeldt, Amts-Fleischermstr., Fabrik: Alexanderstr. 118, ☎ 743, Niederl.: Kalkstr. 13, ☎ 915, Dünamarkt 500, ☎ 1076.
L. Marienfeldt, 2. G., Fleisch, Inh.: Ludw. Marienfeldt, Dünamarkt 45/46, ☎ 2712.
Marienfeldt, Alb., Amts-Fleischermstr., Dünamündesche Str. 4.
— Alex. Friedr.', Hg., Alexanderstr. 118
— Alf. Alb.', Hg., Alexanderstr. 125W5.
— Ed., Amts-Fleischermstr., Tuckumer Str. 37.
— Ed., Fleischer, 2. Weidendamm 15W13.
— Elisab., Frau, Marienstr. 114.
— Friedr., Aelterm. des Fleischeramts, Inh. der Firma Friedr. Marienfeldt, Alexanderstr. 118.
— Hugo, Hsb., Fleischermstr., Marienstr. 114.
— Hugo, Fleischer, Alexanderstr. 118.
— Karl, Amts-Fleischermstr., Kurmanowstr. 11W39.
— Ludw., Amts-Fleischermstr., Inh. der Firma L. Marienfeldt, Marienstr. 114, ☎ 2746.
— Rud., Fleischer, Bärenstr. 17W31.
Marienholz, Jw., Dw., Steinstr. 20.
Marijewa, Marie, Wwe., Marienstr. 4a.
Marin, Georg Alex.', Stabsrittmstr., Industriestr. 3bW12.
Marinischen, K., Heu- u. Haferhdl., 1. Weidendamm 39.
Marionow, Jw., Maler, Färberstr. 13.
Mark, Ans, Hsb., Torfstr. 10, Q. 1.
— Alex., Schlosser, Pokrowstr. 20W12.
— Charl., Wwe., Schiffsstr. 11W30.
— Karl, Techn., Schiffsstr. 11W30.
— Reinh., Dreher, Torfstr. 10.
Markan, Magn., Tschlr., Säulenstr. 30.
— Andr., Dw., Sprenkstr. 6W7.
— Andr., Töpfer, Pernauer Str. 37W27
Markau, Jan Gust.', Zimm., Marienstr. 16
— Lilly, Buchhltrn., Newastr. 29W21.
Markel, Mowscha, Schndr., Romanowstr. 90
Markelis, Bolesl., Schlosser, Pet. Ch. 6.
Markelow, 2. G., Traktör, Inh.: Alex. Markelow, Säulenstr. 80, ☎ 2033.

Markelow, Alex., Hsb., Inh. d. Firma A. E. Markelow, Amtsschuhm.-Mstr., Säulenstr. 80W17, ☎ 2033.
— Fed., Gemüsehdl., Jarosl. Str. 27.
— Nik. Jeg.', Schuhm., Salwen. Str. 83
Markewitsch, Andr., Schmied, Matthäistr. 74
— Ella, Schndrn., Pauluccistr. 19W25.
— Jgn., Maler, Dünaburger Str. 35.
— Joh., Koch, Newastr. 25W34.
— Jos., Zimm., Baust. Weg 9.
— Jw. Ark.', Reichsb.-Bmt., Elisabethstr. 16W8.
— Kas. Jos.', Korresp., Kaisergartenstr. 6a
— Klem., Zollbes., Dünaburger Str. 31.
— Minna, Wwe., Palissadenstr. 5W6.
— Olga, Wwe., Schreyenbusch 2, 22.
— Osf., Maurer, Ludwigstr. 2, W. 7.
— Pet. Serg.', Bahnbmt., Popowstr. 3a.
— Rem. Ant.', Bahnbmt., Palissadenstr. 12W13.
— Tad., Bahnbmt., kl. Palissadenstr. 4W8
— Tit., Bmt., Popowstr. 3a, W. 74.
Markewitz, Ad., Frau, Zeltstr. 11.
— Ans, Sattler, Seestr. 13W6.
— Christ., Kurzw.-Hdl., Katharinend. 5.
— Fr. Karl', Kb., Marienmühlenstr. 1.
— Jak., Masch., Rodenpoiser Str. 3W18.
— Jan, Steller, Ballastdamm 7.
— Jw., Schuhm., kl. Vegesacksholm 8W11.
— Krist., Schloss., Kreßlerstr. 6.
— Krist., Wwe., Peterholmstr. 19W15.
— Lud., Sortirer, Hapsaler Str. 24.
— Luise, Schulvorst., Marienmühlenstr. 1
— Math., Wwe., Theaterstr. 12W9.
— Paul, Student, Zeltstr. 11.
— Sam., Schmied, Marienmühlenstr. 4.
— Sander, Maurer, Essenhöf. Str. 22.
Markitant, Andr., Schmied, Schwartzenhöfsche Str. 5.
— Fritz, Maler, Lärmstr. 25.
— Otto, Dw., Thronfolgerboul. 17.
— Paul, Maler, Lärmstr. 19W7.
— Wold., Hg., Romanowstr. 65W23.
Marklewitz, Rob., Hg., Laubstr. 21.
Marklowitz, B., Schndr., kl. Königsstr. 3
Markmann, Hel., Wwe., Torgelsche Str. 10
Markot, Marta, Vorarb., Hapsalerstr. 3.
Markow, Dem. Paw.', Kassir., Matthäistr. 20, W. 20.
— A., Fleischer, kl. Palissadenstr. 21W7.
— Alex., Wwe., Färberstr. 2W24.
— Fritz, Schlosser, Revaler Str. 41W24.
— Georg Andr.', Bahnbmt., Bahnhof Thorensberg.
— Hirsch, Hg., Königsstr. 26W4.
— J. Mart.', Bmt., Schlocksche Str. 5W7
— Jak., Drahtz., Pernauer Str. 12W11
— Jndr., Fleischer, Kownosche Str. 9.
— Leibe, Schndr., Marienstr. 87, W. 7.
— Lina, Schndrn., Münstereistr. 8W5.
— Osw, Mart.', Hg., Schlocksche Str. 5.
— Paul, Glasm., Duntenhöf. Str. 32W1
— Pet., Hsb., Bahnbmt., Matthäistr. 20.
— Wold., Maler, Maistr. 4W6.
Elektrotechn. Büro „Ampère", M. S. Markowitsch, 2. G., Inh.: Mowscha Markowitsch, Scheunenstr. 26, ☎ 588.
Markowitsch, Mowscha, Inh. d. Firma Elektrotechn. Büro „Ampère", Neustr. 5W3.
Markowitz, Alex., Schlosser, Rumpenhöfsche Str. 8W3.
— Karl, Gärtner, Dampfstr. 49W13.
— Mark., Bmt., Marienstr. 110W50.
— Mart., Kassir., Sternstr. 30.
— Noss., Holzhdlr., Moskauer Str. 52.
— Sarah, Dentiste, Sprenkstr. 23aW3.
Markownikow, Andr., Fb., Säulenstr. 33

Markowski, A., Wwe., Hospitalstr. 5W21.
— Christ., Wwe., Gertrudstr. 113W66.
— Emil Pet.', Dir. d. Ges. „Prowodnik", Albertstr. 9W9.
— Ernst, Hsb., Unionstr. 62a.
— Jak., Schlosser, Pernauer Str. 20.
— Jan, Maler, Matthäistr. 137W32.
— Jul., Hsb., Maurermstr., Bärenstr. 8.
— Kath., Wwe., Gogolstr. 23W13.
— Made, Wäsch., Rujensche Str. 6W1.
— Marie A., Hgn., Gogolstr. 23W13.
— Mart., Maler, Matthäistr. 137W40.
— N., Hdlr., Katholische Str. 33.
— W., Bierhdl., Suworowstr. 108.
— Wikent., Fuhrm., Zabeln. Str. 9.
— Wilh. Heinr.', Agent, Säulenstr. 37W10
— Wlad., Schmied, Bikkernsche Str. 47W2
— Wold., Hsb., Suworowstr. 108.
— Wold., Restauration, Hospitalstr. 7, ☎ 1282.
Markowza, Kath., Frau, Gymnastikstr. 22b
Marks. Sieh auch Marx.
— Aug. Rob.', Werkmstr., Pilgerstr. 2W5.
Markt-Kontor, Neupforte, ☎ 3156.
Markucki, Kas., Tschlr., Meinhardtstr. 8.
Markul, Alex., Schloss., Dondang. Str. 6
— Jan, Zimmerm., Sternstr. 9W19.
Markunas, Karl, Müller, Jakobst. Str. 15
— Ludw., Bahnbmt., Seestr. 29, W. 6
— Osf., Hdlr., Jakobstädt. Str. 15W15.
— Osf., Schaffn., kl. Palissadenstr. 8W86.
— S. A., Schaffn., Jaroslaw. Str. 3.
— Wlad., Fuhrm., Wolmar. Str. 13W20
Markus. Sieh auch Marcus.
Markus, Awd., Hdlrn., Dünaburger Str. 18W4.
— Gita, Schndr., Marienstr. 29W16.
— J., Hsb., Polang. Str. 8, Q. 1.
— Jan, Hsb., Kownosche Str. 15.
— Karl, Maurer, Bergstr. 16W2.
— Luise, Wwe., Teichstr. 8W1.
— M., Buch- u. Antiquar.-Hdl., Königsstr. 31.
— Mik., Hsb., Cementstr. 5, Q. 1.
— Moses, Hdlr., Eliasstr. 7, W. 7.
— P., Wwe., Katholische Str. 33.
Markuschewitsch, Frieda, Musiklehrn., Suworowstr. 40, W. 16.
— Emma, Wwe., Steinstr. 14W5.
— Lucie, Bmtn., Suworowstr. 40W16.
Markuschewitz, W., Schndr., Kalkstr. 27W10
Markuse. Sieh auch Marcuse.
— Hirsch, Klempner, Alexanderstr. 113.
— J., Schndr., Eliasstr. 2W6.
— Leibe, Klempn., Revaler Str. 57cW23
— Meier, Hdlr., Revaler Str. 28W44.
Markwardt. Sieh auch Marquardt.
— Eva, Wwe., Sprenkstr. 46, W. 6.
— Ch., Frisör, Alexanderstr. 125W34.
— Karol., Wwe., Alexanderstr. 94W4.
Markwenas, Ant., Kellner, Suworowstr. 104
Markwotisch, Karl, Masch., 2. Weidendamm 3W14.
Marmakewitsch, K., Bahnbmt., Romanowstr. 84W9.
Marmar, W., Böttch., Rodenpoiserstr. 29.
Marnitz, A., zünft. Maurerges., Revaler Str. 51, Q. 1.
— Johanna, Not.-Wwe., Georgenstr. 1.
Maros, Andr., Dw., Mühlenstr. 36W3.
Marotschka, Mich., Zimmerm., Polotzker Str. 7, W. 17.
Marowski, Franz, Mech.-Werkst., Moskauer Str. 150.
— Anna, Zhn., Wolmarsche Str. 39W6.
— Jul., Schiffszimmerm., Ritterstr. 48.
— Karl, Maurer, Matthäistr. 105W13.
— Mart., Schlosser, Alexanderstr. 145.

Karl Grünberg, Die besten Gummireifen der Welt.
Matthäistr. № 54, Im eigenen Hause. Telephon № 2402

Moussirender Burgunder, weiss und rot; Bowlensect, Isabella gr. mousseux rosé; mouss. Rhein- und Moselwein; Champagner aus russ. und franz. Weinen, Maitrank usw. usw.

Karl Grünberg, Matthäistr. № 54, im eigenen Hause. Telephon № 2402. Die besten Gummireifen der Welt.

— Pet., Schlosser, Spargelstr. 10W2.
Marozki, Joh., Fuhrhltr., Spargelstr. 7.
Marquardt. Sieh auch Markwardt.
— Alb., Frisör, Grabenstr. 20.
— Alb., Segelm., Schiffsstr. 32.
— Rich., Amts-Fleischermstr., Gesch. und Wohn.: Romanowstr. 68W5.
— Rich., Lithogr., Bausk. Str. 4.
— W., Buchbinderei, Pferdestr. 19, W. 1.
„Mars“, Radfahrerver., Petersburger Ch. 22a, ⊶ 3711.

Gesellschaft der Rigaer Kolonialwarenhändler „Mars“ 2. G., Herrenstr. 25, ☎ 2523.
Marschalk, Kath., Vorst. d. Luisenschule d. deutschen Frauenbundes, 1. Weidendamm 4.
Marschau, Joh. Pet.', Zollbmt., Trinitatisstr. 22W22.
— Mart., Maler, Gerberstr. 5W33.
Marschewski, J., Hg., Säulenstr. 107W10.
Marschinski, Nat., Frau, Suworowstr. 64.
Marschütz, A., Klempnerei (Inh.: Rich. Marschütz), Schmiedestr. 19, ☎ 3455.
— Ella, Frl., Böttcherstr. 7.
— Fanny, Hgn., Domplatz 5W3.
— James, Mitinh. d. Firmen Louis Lundmann & Co. und Krafft & Jenckel, Säulenstr. 13W10, ⊶ 1529.
— Rich., Amts-Klempnermstr., Inh. der Klempnerei A. Marschütz, Kirchenstr. 41
— Vikt., Ing.-Techn., 1. Weidendamm 27, ☎ 2913.

The Union Cold Storage Co. Sidney J. Marshall, 2. G., Kühlhausbetrieb, Kommanditgesellsch., Sidney J. Marshall, einziger offener Gesellschafter, Andreasholm, ☎ 472 und 2673.
Marson, Jul. Alb.', Bmt., Sprenkstr. 2.
Mart, Th., Hg., Neustr. 9aW5.
Martenok, Jewd., Schlosser, Palissadenstr. 43W11.

H. Martens, 2. G., Agentur u. Kommiss., Inh.: Henning Henning' Martens, Neustr. 28, ☎ 1368 Holzabteilung, ⊶ 5376 Befrachtung.

H. C. Martens, 2. G., Agentur, Inh.: Holger Martens, Matthäistr. 145.
Martens, Alex., Hsb., Kol.-Hdlr., kleine Lagerstr. 27.
— Art., Bmt. d. Oek.-Amts, Romanowstr. 72.
— Ellinor, Zeichnerin, Elisabethstr. 12.
— Hans, vereid. Bücher-Revisor, Suworowstr. 37W19, ☎ 8038.
— Holger Christ.', Motoren-Bauanstalt, Schloßstr. 16, ☎ 6999, wohnt Friedensstr. 41.
— Henning Henning', Inh. d. Firma H. Martens, Dorpater Str. 57/59.
— Jul., Buchhltr., Albertstr. 3W1.
— Olga, Modistin, Basteiboul. 2.
— Rich., Bmt., Newastr. 26, W. 82.
— Wilh., Kfm., Newastr. 5W15.
— Wilh., Inh. d. Holsteinschen Molkerei, Mitauer Ch. 40, ⊶ 3880.
Martensen, Jutta, Frl., Nikolaistr. 21.
Marterer, Alb. Franz', Apoth.-Geh., Weberstr. 8W8.
Martin, Elly, Chorist., Goldinger Str. 33
— E., Hg., Sprenkstr. 35W22.
— Emil, Orgelbauer Katharinenstr. 10, ⊶ 6430.
— Emile, Bevollm. der Firma Ernest Maquet & Co., Turgenjewstr. 23.
— Georg Joh.', Hg., Sprenkstr. 35W22.
— Hans, Dw., Mühlenstr. 53aW13.

Goldene Medaille Riga 1901.

Emil Martin

Katharinenstrasse Nr. 10.
Telefon 6430.

Orgelbauanstalt

gegründet 1838.

— Helene, geb. Neumann, Wwe., Trinitatisstr. 2, W. 16.
— J., Schndr., Rote Str. 4, W. 2.
— Jak., Masch., Kurmanowstr. 23W27.
— Joh., Hg., Mühlenstr. 53aW13.
— Joh., Tschlr., Romanowstr. 61W25.
— Joh., Zimmerm., Hasenholm. Ufer 18
— Jul., Orgelb., Katharinenstr. 10, ⊶ 6430.
— Karl, Chorist, Antonienstr. 15W25
— Pet., Zimm., Depkinstr. 4W2.
— Rudolf, Pianofortebauanst. u. Wohn., Mühlenstr. 55W4, ☎ 7028.
Martinell, Rob., Messerschmiedemstr., Neustr. 24, W. 10.
— A., Schndrn., Ritterstr. 61W9.
— Joh. Ferd., Vergolder, Mühlenstr. 59.
Martinelli, Greg., Priv., Kirchenstr. 33.
— Aug. Wilh.', Hg., Albertstr. 1W13, ☎ 129.
— Lucie, Frl., Thronf.-Boul. 21W21.
— Wilh., Frl., Matthäistr. 44W2.
— Wilh., Frl., Thronfolgerboul. 21W21.
— Wilh., Stuhlm.-Mstr., Laboratoriumstr. 16.
Martinenas, Oss., Vorarb., Duntenhöfsche Str. 50W12.
Martinenko, Iw., Schaffn., kl. Palissadenstr. 21, W. 7.
Martini, Jak., Zimmerm., Strauchstr. 1a
Martinjakob, Mar., Wäsch., Helenenstr. 3
Martinkus, Ant., Mech. Werkst., Mitauer Ch. 24.
— Ant., Schndr., Gertrudstr. 123, W. 29.
Martinow, Alex., Hg., Romanowstr. 27.
— Alex., Wwe., Suworowstr. 31aW11.
— Ant., Tschlr., Bauske. Str. 74.
— E., Priv., Marienstr. 36W8.
— Ed., Hg., Hsb., Hilfsstr. 13W1.
— Ed., Schmied, Schreyenbusch 1, 27a.
— Felix Jak.', Bahnbmt., Waffenstr. 6.
— Hedw., Wwe., Alexanderboul. 3.
— J., Maurer, Gertrudstr. 98W50.
— Joh., Setzer, Todlebenboul. 2, W. 30.
— Jul. Aug.', Schuhm., Schreyenb. 6, 1
— Iw., Dw., Moskauer Str. 213W4.
— Iw., Postbmt., Alexanderstr. 158W3.
— K., Kwh., Sprenkstr. 60.
— Konst. Jak.', Bahnpostbmt., Säulenstr. 35W6.
— Marie, Frl., Mühlenstr. 102.
— Marie, Wwe., Kathol. Str. 9W3.
— Mart. Vikt.', Hg., Lerchenstr. 1W6.
— Mich., Tschlr., Moskauer Str. 155W3
— Paw., Tschlr., Feldstr. 3W61.
— Pet., Tschlr., Matthäistr. 50aW8.
— Theof., Kb., Nikolaistr. 67bW9.
— Walfr., Dr. phil., Chem., Seestr. 3.
— Wilh. Mich.', Motor-Bauanst., Trinitatisstr. 22W23, ⊶ 6959.
Martinowitsch, Anna, Frau, Olivenstr. 11

A. Martinsen, 2. G., Getränke, Inh.: Artur Martinsen, Sprenkstr. 52, ☎ 149.
Martinsen, Arth., Inh. d. Firma A. Martinsen, Koll.-Prof. d. Firma F. Hamann, Sprenkstr. 52W27.

Martinsenn, Eug. Ferd., Hg., Mühl bener Str. 14a.
Martinski, Pet., Bmt., Unionstr. 10W
Martinsohn & Wasbutzky, 2. G., H delsverm., Inh.: Mart. (Mar Martinsohn u. Moissei Wasbu Wallstr. 16, ⊶ 2524.
Jacob Martinsohn, 2. G., Eisen, J Marie Roberg's Erben, Kura Mart. Baische, Dorpater Str. 9, 537, Lager ☎ 7069.
Jeannot Martinsohn, 1. G., Man W., Inh.: Joseph Martinsohn, P Olga Martinsohn, Sünderstr. 24, 1416, Postfach 363.
Sander Martinsohn, 2. G., Eisen Glas, Inh.: Marie Martinsohn, K Prof.: Christine Martinsohn u. P Martinsohn, Dorpater Str. 16, gazin ⊶ 6324, Kontor ⊶ 4 Mech. Werkst., Nikolaistr. 58, ⊶ 1
Martinsohn, Alex. Sander', Buchh Dorpater Str. 18W1a.
— A., Amtsbote, Petersb. Ch. 27W
— Alb., Maurer, Schreyenbusch 1, 2
— Alex., Fuhrhltr., Unionstr. 43W6.
— Alex., Priv., kl. Lagerstr. 14W22.
— Alice, Bmtn., Wasserstr. 4.
— Anna, Frl., Marienstr. 18W8.
— Anna, Wwe., Domplatz 15W7.
— Aug., Masch., kl. Lubahn. Str. 1
— Cäcilie, Wwe., Architektenstr. 1W6
— Christ., Hsb., Pionierstr. 2, W. 1
— Christine, Koll.-Prof. d. Firma San Martinsohn, Dorpater Str. 18.
— Ed., Buchhdl., Alexanderstr. 89.
— Ed., Fuhrm., Gertrudstr. 41W5.
— Ed., Hsb., Rodenpoiser Str. 7.
— Ed. Jak.', Abt.-Chef d. Firma M ritz Feitelberg, Schulenstr. 14, W
— Hel., Kassirn., Matthäistr. 38W2
— Hugo, Steuerm., Lagerstr. 63.
— Jak., Hg., Schlocksche Str. 43.
— Jak., Zimmerm., Suworowstr. 93W
— Jan, Hsb., kl. Ballastdamm 2.
— Jan, Holz- und Heuhdl., Färberstr.
— Jan, Kesselschmied, Schulzenhöf Str. 14.
— Jan, Kol.-Hdl., Sprenkstr. 36.
— Jan, Maurer, Feldstr. 6W18.
— Jan, Maurer, Sprenkstr. 75, W.
— Jan, Schndr., Mühlenstr. 10W15.
— Jan, Vorarb., Nordstr. 18, W. 4
— Joh., Maurer, Schreyenbusch 3, 1
— Joh., Werkmstr., Dünamünd. St
— Joh. Friedr.', Hg., Bullen. Str.
— Jos., Inh. der Firma Jeannot M tinsohn, Pauluccistr. 19, ☎ 74
— Jur, Tschlr., Marienstr. 13.
— Iw., Fleischer, Revaler Str. 28W
— Iw., Tschlr., Marienstr. 144W15.
— K., Bürodiener, Matthäistr. 74.
— Karl, Fleischer, Erlenstr. 10W10.
— Karl, Fleischhdl., Apothekerstr. 27.
— Karl, Fuhrm., Matthäistr. 82W27.
— Karl, Kol.-Hdl., Ritterstr. 41, ⊶ 7
— Karl Sander', Dorpater Str. 18.
— Kath., Frl., Rabenstr. 1, W. 1.
— Kiril, Tschlr., Schreyenbusch 6, 1
— Lisa, Wwe., Hsb., Rabenstr. 1, W.
— M., Frl., Mitauer Ch. 50W8.
— M., Holzwr., Kohlenstr. 20, Q. 3.
— Marie, geb. Bregiche, Inh. d. Fi Sander Martinsohn, Dorp. Str.
— Mart., Mitinh. d. Firma Martins u. Wasbutzki, Wallstr. 16W1, ⊶ 2
— Marta, Galant.-Hdl., Schreyenb. 4,
— Meta, Frl., Bersohnsche Str. 4W

Jaeger & Co., Weingrosshandlung, Sünderstr. 3
Telefon 60

— Nik., Wagediener, Wasserstr. 4.
— O., Wwe., Matthäistr. 63W4.
— Otto, Mech.-Werkst., Albertstr. 1W26.
— P., Hdlr., Mühlenstr. 66W32.
— P., Kwh., Antonienstr. 14W16.
— Pet., Hg., Alexanderstr. 182W1.
— Pet., Kol.-Hdl., Dünaburgerstr. 57
— Pet., Schiffskapt., Dünhöf. Str. 14.
— Pet., Schlosser, Matthäistr. 82W8.
— Pet. Sander', Koll.-Prof. d. Firma Sander Martinsohn, Dir. d. Rigaer Kommerz.-Ges. gegens. Kred., Wasserstr. 25.
— Rob., Tschlr., Wolgund. Str. 72.
— Rud., Zementir., Hapsaler Str. 16.
— Sigism. Jak.', Reisender, Romanowstr. 29W27.
— Sim., Masch., kl. Mosk. Str. 11W5.
— T., Schmied, Sternstr. 5, Q. 10.
— Wass., Buchhltr., Gertrudstr. 55W9.
— Werner Gust.', Hg., kl. Münstereistr. 5
Martinson, Adelh., H-bn., Gymnastikstr. 25
— Alex., Schmied, Rodenpoiser Str. 61
— Andr., Schloss., Windauer Str. 8.
— Anna, Hdlrn., Matthäistr. 31W68.
— Anna, Kfm.-Wwe., H-bn, Marthastr. 1
— Aug., Amts-Schornsteinfegermstr., Lubahnsche Str. 3.
— D., Tschlr., Talstr. 18a, W. 2.
— Emilie, Schndrn., Lagerstr. 49.
— Ernst, Hg., Artilleriestr. 66W11.
— F., Wwe., Lagerstr. 7a, W. 4.
— Friedr. Ad.', Hg, Andreasstr. 3W5.

Georg Martinson
Wallstrasse 7, Telefon 5237.
Petroleum - Glühlicht - Lampen
„Aladdin"
Ersatzteile für Lux-Lampen.
Petroleum-Kocher „Svecia".

— Georg Dav.', Inh. d. Firma Georg Martinson, vorm. Robert Rimgailo u. Ko., Martastr. 1W1.
— Jan, Hsb., Stintseestr. 21.
— Jan, Schlosser, Sprenkstr. 2W50.
— Jan, Tschlr., Augustenstr. 12W46.
— Jan Pet.', Sattler, kl. Lagerstr. 45.
— Indr. Mart.', Klempn., Friedensstr. 23
— Joh., Dw., Romanowstr. 25.
— Joh., Schmied, Wolmar. Str. 8W30.
— Karl, Fleischer, Apothekerstr. 27W5.
— Krist., Wwe., Säulenstr. 53W27.
— M., Schmied, Säulenstr. 92.
— Marie, Wwe., Petersb. Ch. 4W17.
— Mart., Maurer, Feldstr. 6W10.
— Mich., Milchhdlr., Charlottenstr. 30.
— Mich., Tschlr., Laboratoriumstr. 18.
— Michalina, Wwe., Bärenst. 15, W. 2.
— Milly, Gesanglehr., Martastr. 1.
— N. A., TR, Sekret. d. Rig. Kreis-Militärchefs, Zitadelle.
— Ottil., Schndrn., Karolinenstr. 38.
— Paul Dav.', Korresp., Martastr. 1.
— Pet., Hdlr., Katholische Str. 1W5.
— Pet., Hsb., Rjasansche Str. 8W12.
— Pet., Schlosser, Wologdasche Str. 2a.
— Pet., Tschlr., Kalnezeem. Str. 100.
— Selma, Frau, Rodenpoiser Str. 9aW29
— Sophie u. Karol., Wwe., Marthastr. 9.
— Theod., Hsb., Dreher, Gymnastikstr. 25.
— Wilh., Ing., Martastr. 1.
Martischis, Kas. Oss.', Hsb., Mitauer Ch. 54a.

Marts, Pet., Schlosser, Bärenstr. 7W9.
Martschinkow, Lawr., Schlosser, Romanowstr. 94.
— Jegor Iw.', Zimmerm., Bärenstr. 18
Martschuk, Hel., Schndrn., Dorp. Str. 63.
Martuschewitz, Amalie, Wwe., Schmiedestr. 36.
— Iw., Töpfer, Matthäistr. 31W54.
v. Martyschewski, Tschesl. Elig.', HR, ält. Reichsb.-Kontrol., Albertstr. 1W15
— Rom. Elig.', TR, Pristaw, Holmstr. 11, ☎ 4575.
Martyschewski, Joh., Hdlr., Smolensker Str. 10W11.
Marugin, Theod., Buchdr., Windausche Str. 32.
Marug, Ilja, Tschlr., Waggonstr. 13W4.
Marwe, Hugo, Maler, Artilleriestr. 37.
Marx. Sieh auch Marks.
— Betty Karl', Kontorbmtn., Newastr. 23
— Ferd. Louis', Ing., Gregorstr. 10a.
— Nik. Alex.', Pokrowstr. 20W12.
Marxhausen, Ferd. Wilh.', Ing., Prof. d. R. Allgem. Elektr.-Ges., Hamburger Str. Rig. Baugesf., ☎ 3590.
Marz, Alb., Fb., Essenhöfsche Str. 2.
Marzew, Jul., Klempner, Suworowstr. 122
Marzinkewitsch, Felix Jos.', Artellschtsch., Romanowstr. 82W2.
— Adam, Fuhrm., Kalugasche Str. 21.
— Alex., Hdlrn., Helenenstr. 4W35.
— Eva, Wwe., Nordstr. 6W16.
— Georg, Bodenmstr., 2. Weidend. 12.
— Jul., Masch., Schreyenbusch 2, 12.
— Jur., Tschlr., Schaulen. Str. 4.
— Leon. Leop.', Kontordiener, Peterholmstr. 13W2.
— L., Zimmerm., Bärenstr. 7W7.
— Ludw., Fuhrm.-W., Peterholmstr. 14a, ☎ 2855.
— Matth., Fuhrhltr., Milchstr. 8W4.
— Oss., Dw., Schulenstr. 12a, W. 11.
— Oss., Masch., Ritterstr. 111, W. 36.
— Salomeja, Wwe., Felliner Str. 9.
— Seraf., Hdlr., Baumstr. 3W16.
— Tad., Färber, Revaler Str. 22.
— Wlad., Schuhm., Artilleriestr. 65W12
Marzinkowski, Ch., Hdlr., Säulenstr. 51
Marzinowski, Pet., Priv., Alexanderstr. 174W34.
Marzinski, Stan., Stauer, Kaugernsche Str. 15.
Marzkewitsch, U., Bierhdl., Windstr. 15.
M. Masabowski, 2. G., Hüte, Mode- u. Galanteriew., Inh.: Mendel Masabowski, Suworowstr. 13, ☎ 4897. Marienstr. 1, ☎ 6789.
Masabowski, Mendel, Inh. d. Firma M. Masabowski, Suworowstr. 40, W. 12.
Masais, Krist., Schlosser, Fuhrmannsstr. 31.
— J., Dw., Gertrudstr. 85W12.
— Iw., Bmt., Friedensstr. 12W18.
— M., Schlosser, Romanowstr. 51W4.
— Th., Dw., Küterstr. 11, W. 5.
Masar, Chaim, Schndr., Kathol. Str. 33.
Maschara, Paw., Schaffn., kl. Palissadenstr. 21W13.
— Wik., Bahnbmt., kl. Palissadenstr. 6.
Mascharski, Ant. Ign.', Oberst a. D., Gertrudstr. 63W1.
— Mich. Ant.', Student, Gertrudstr. 63.
Maschdul, J., Maler, Seestr. 23, W. 2.
Masché, Aug., Wwe., Hausverw., Industriestr. 36.
Masche, Joh., Vorarb., Teichstr. 3W20.
Mascheiko, Leon, Exped., Felliner Str. 12
Maschek, Amalie, Frau, Todlebenb. 10.

Maschelis, Iw., Schuhm., Kathol. Str. 28
Maschen, G., Schuhm., Bikkern. Str. 41.
Maschewsky, Matw. Mart.', WSR, Dirig. d. Reichsb., Nikolaistr., Reichsbank-Gebäude, W. 1, ☎ 799.
— Pet., Schlosser, Gerberstr. 5W8.
Maschik, Karl, Tschlr., Revaler Str. 51.
Maschkewitsch, Joh., Musiker, Altonaer Str. 1.
Maschna, Charit., Gerber, Seestr. 11W16.
Maschochin, Nik., Steins., Revalerstr. 61
Maschonas, Ant. Jos.', Stauer, kl. Lagerstr. 18.
Maschta, Anna, Wwe., Revaler Str. 82.
Maschuchno, Thekla, Hsbn., Rodenpoiser Str. 3W1.
Maschul, Ad., Kürschner, Kathol. Str. 58
Maschuntas, Anna, Wwe., Revalerstr. 58
Maschurin, Tatj., Hsbn., kl. Bergstr. 7.
Masdavid, Ed., Mech., Suworowstr. 85.
— Ad., Maler, Matthäistr. 45W54.
— Jur., Hausverw., Matthäistr. 103.
Masdawin, Alex., Schlosser, Säulenstr. 74
Masdrawitsch, Willy, Tschlr., kl. Lagerstr. 47.
Masdrewitsch, Anna, Wäsch., Kurische Str. 8.
Maselsky, Dan., Schuhm., Eliasstr. 26.
Maserinski, A., Handarb.-Lehrn., Sünderstr. 23.
— Fritz Fritz', Korresp., Sünderstr. 23.
Masewitsch, Bolesl., Bahnbmt., Popowstr. 3aW54.
— Dom. Boltr.', Auss., Simonstr. 3W6.
— Jeg., Hdlr., Kathol. Str. 58W55.
Masgalwin, F., Dw., Grabenstr. 11.
— J., Tschlr., Trinitatisstr. 24W11.
Mashutis, Georg Jos.', Exped., Petersb. Ch. 6W3.
Masjahn, Ed., Buchhdlr., Suworowstr. 11
— Oss., Töpfer, Revaler Str. 58W22.
Masick, Joh., Hsb., Bärenstr. 15W5.
— Karl, Zimm., Neubader Str. 1W2.
— N. G., Ges.-Bmt., Korrekt.-Ges., Matthäistr.
Masilkin, Alex. Wass.', Bahnbmt., 2. Weidendamm 12.
Masing, Andr., Masch.-Mstr., Asylstr. 27.
— Christ., Hsbn., Salwensche Str. 103.
— Ed., Buchdr., Säulenstr. 60W1.
— J., Bmt., Bärenstr. 17W14.
— Jan, Dw., Matthäistr. 46aW10.
— Joh. Christ.', Exped., Friedensstr. 12
— Lisa, Wwe., Felliner Str. 1W26.
— M. A., Mech. Werkst., kl. Sandstr. 1.
— Marie, Hgn., Karolinenstr. 20.
— Mart., Masch., Duntenhöf. Str. 40.
— Osk., Dr. phil., Oberlehrer, Doz. am Polyt., Nikolaistr. 53W10.
— Pet., Tischlermstr., Stapelstr. 13.
— V. A., Oberlehrer, Elisabethstr. 77W8.
Masis, Pet., Vorarb., kl. Milchstr. 4W7.
Masit, Rud., Malerwerkst., Revalerstr. 92
Massjulenis, Jos., Kwh., Kirchhofstr. 18.
Massjutin, Nik., Generalmajor a. D., Wasserstr. 1BW6.
Maskalke, Math., Handarb.-Lehrerin, Blumenstr. 1, W. 30.
— Joh., Wächter, Fuhrmannsstr. 9.
Maskalnin, Jan, Maschinenb., kl. Milchstr. 10.
— Iw., Schlosser, Gertrudstr. 91W14.
Maskolunow, Ed., Bankbmt., Gertrudstr. 67
Maskowenko, Wsew., Student, Elisabethstr. 13W8.
Maskowin, Anna, Wwe., Sadownikowstr. 31W8.

Karl Grünberg, Die besten Gummireifen der Welt.
Matthäistr. № 54, im eigenen Hause. Telephon № 2402.

Eigene Filialen: Alexanderstr. 40, Teleton 4707. Basteihof, Sandstr. 31 :-: Dorpater Strasse Nr. 15/17, Telefon 483 :-:

Karl Grünberg, Matthäistr. № 54, im eigenen Hause. Telephon № 2402. Die besten Gummireifen der Welt.

E. Maskowski, 2. G., Drogen, Inh.: Ed. Maskowski, Sprenkstr. 7, ☎ 4758, und Suworowstr. 49.
Maskowski, Ed., Prov., Inh. d. Firma E. Maskowski, Sprenkstr. 7, W. 11.
— Fritz, Kwh., Laubstr. 12.
— Gust., Kfm., Waldstr. 4aW4.
Maslabojew, Few., Hdlrn., Jaroslawsche Str. 21, W. 3.
Maslasdin, Ans, Dw., kl. Sandstr. 7.
Maslenikow, P., Kwh., Revaler Str. 31.
— Matw., Bierhdlr., Revaler Str. 31.
— W., Telegr., Talsensche Str. 2W29.
Masljakow, P., Teeh., Tulasche Str. 21.
Maslow, Konst. Alex.', Bahnbmt., Kurmanowstr. 18W18.
— Elisab., Wwe., Kurmanowstr. 11.
— Wass., Kfm., Glockenstr. 11.
— Wera, Wwe., Säulenstr. 55, W. 24.
Maslowski, Ant., Auss., Offiziersstr. 1.
— Ant., Walzer, Wachholder Str. 5aW1
— M., Frl., Telegr., kl. Newastr. 2W1.
— Marie, Wwe., Dorp. Str. 6W29.
— Serg., Vulkanis., Hapsaler Str. 17W2
Maso, S., Holzhdl., Moskauer Str. 128, ☎ 4135, wohnt Thomasstr. 2.
— Sam., Zahnarzt, Spr. 9—2 u. 4—7, Moskauer Str. 183.
Masorewitz, Aug. A., Hg., Lermontowstr. 4aW7.
Masowitsch, Osi., Schndr., Romanowstr. 118
Maspol, K., Maurer, Marienstr. 99W6.
— Jenny, Kassirn., Antonienstr. 15W8.
— Wold. Pet.', Hg., Antonienstr. 15W8.
Massalew, Iw., Holzhdlr., Mosk. Str. 93.
Massalski, Alf., Dw., alte Mitau. Str. 10
— Alf., Bahnbmt., Kathol. Str. 48W37.
— Bron., Masch., Romanowstr. 113W10.
— E., Möbeltransport-Gesch., Gildenplatz 4W1a, ⊶ 2310.
— Jos., Artellschtsch., Mittelstr. 4W20.
— Jul., Schlosser, Säulenstr. 93W19.
Massejew, Mana, Galant.-Hdl., Matthäistr. 40.
Massin, Mich., Lehrer, Mosk. Str. 56W4
Massold, Jak., Amtsbote, Schloßstr. 20.
— Jak., Hdlr., Sofienstr. 2W2.
— Phil. J., Feuerwehrm., Säulenstr. 119
Mast, Karl G., Koll.-Prof. d. Firma Malcolm & Ko., Säulenstr. 17W2. ⊶ 6974.
— Theod. Joh.', Kb., kl. Jakobsstr. 1W5.
Masterenkow, Alex., Rentn., Gesellenstr. 25.
Mastin, Am., Wwe., Artilleriestr. 73.
— Jak., Steinh., Milchstr. 9W24.
— Joh. Pet.', Bmt., Säulenstr. 62W23.
— Karl, Montör, Suworowstr. 131W26.
— Karl, Stuhlm., Sternstr. 15W1.
— Math., Wwe., Suworowstr. 98, W. 2.
— P. P., Kanzleibmt., Artilleriestr. 73.
O. Masul, 2. G., Kolonialw. u. Wein, Inh.: Oskar Masul, Dorp. Str. 35, ⊶ 5020.
Masul, Andr., Kettenschm., Fuhrmannsstr. 19a.
— Ant., Zimmerm., Trinitatisstr. 30.
— Emma, Plätterin, Artilleriestr. 44W15.
— Jul., Bäckerei, Neustr. 25 u. Marienstr. 93, ☎ 7278.
Masulewitsch, Alex., Maurer, Pernauer Str. 23aW20.
— J., Brothdl., Mühlenstr. 112.
Masulis, Andr., Schlosser, Weißenhofsche Str. 13.
— Karl, Heuhdl., kl. Bergstr. 30.

Andrei Masur, 2. G., Bauunternehmer, Marienstr. 17, ☎ 6631.
Masur, Alex., Vorst. d. ebr. Vereins, Brauerstr. 2, W. 13.
— Andr., Bauuntern., Marienstr. 17, ⊶ 6631.
— Anlisa, Aufw., Meisterstr. 18.
— F. S., Bmt., Elisabethstr. 25W12.
— Jak. Krist.', Tschlr., Fruchtstr. 8aW10
— Jan, Zimmerm., Glockenstr. 10.
— Iw., Zimmerm., Grabenstr. 39.
— Pet., Expreß, Dorp. Str. 20W35.
— Sussel, Mitinh. d. Firma Goldstein u. Masur, Brauerstr. 4W12.
Masurewitz, Em., Wwe., Romanowstr. 60.
— Karl, Kellner, Ritterstr. 78W16.
Masurkewitsch, Heinr., Frisör, Zaunstr. 1 und Lagerstr. 7a.
— Wilh., Vers.-Bmt., Thronf.-Boul. 25
Masurkewitz, Alex., Hdlr., Pernauer Str. 23W14.
— Emil Th., Fabrikbmt., Marienstr. 146.
Masurok, Sofie, Hebamme, Karolinenstr. 25.
Masut, Ans, Schaffner, Atlasstr. 9W5.
Gesellschaft für Nafta-Industrie und -Handel „Masut", 1. G., Akt.-Ges. in Moskau, Bevollm. in Riga: Leiser Ettingen, Basteiboul. 11, ☎ 1177, Kronenstr. 13, ⊶ 4201.
Maswagal, Jan, Tischlr., Marienstr. 106.
— Sofie, Konservenarb., Artilleriestr. 38.
Maszotas, Franz, SR, Oberlehrer, Mühlenstr. 40, W. 3.
Mataitis, Jos., Hsb., Kol.-Hdl., Kalnezeemsche Str. 102, ☎ 8132.
— Iw., Strb.-Schaffn., Dachsstr. 2.
— Osi., Tschlr., Irmlausche Str. 3b.
Mateik, A., Bahnbmt., kl. Palissadenstr. 2a
Matejka, Wenz., Konditorei, Alexanderstr. 51, ☎ 7917.
Matejunas, Kas., Hsb., Friseur, Dünaburger Str. 41, W. 1.
— Georg, Schlosser, Schlocksche Str. 10.
— Stan., Tschlr., Mühlenstr. 153W22.
Mater, Amanda, Hsbn., Soldatenstr. 3.
— Eva Karl', Hgn., Grobin. Str. 4W22
— Hermine, Auss., Felliner Str. 3aW23.
— Iw., Bmt., Soldatenstr. 3.
— Karl, Bahnbmt., Soldatenstr. 3.
Materow, Ad., Schuhm., Katharinend. 17
Matewitsch, Osi., Schndr., Palissadenstr. 23
Mathes, Gerh., Webemstr., Nordeckshöfsche Str. 1b.
— Emilie, HR-Wwe., Säulenstr. 41W6.
Matheus, Joh., Auss., Pokrowstr. 11.
— Aug., Hsb., Abaushöffsche Str. 4.
— Jak., Seem., Marienstr. 44W7.
— Krist., Maler, Gertrudstr. 106W12.
— Rob., Fotogr. Atelier, Feldstr. 11. ☎ 7723.
Mathias, Berta, Wwe., Katharinenstr. 6
Mathiesen, Alex., Wraker, Dünamündesche Str. 32.
— Alex. Joh.', Fabrikbmt., 1. Weidend. 1
— O., Frl., Schmiedestr. 9W10.
— Pet., Schlosser, Suworowstr. 109.
— Th., Marienmühlenstr. 6W2.
Mathis. Sieh auch Matthies.
— Anna, Wwe., Gertrudstr. 102, W. 6.
— Hel., Wwe., Gertrudstr. 43W12a.
— Herm., Kassirn., Gertrudstr. 43W12a.
Mathison. Sieh Mattisohn u. Mattison.
Matjan, Jan Andr.', Hsb., Bierhdl., Altstr. 5.
Matijahn, G., Bahnbmt., Segelstr. 17.
Matileitis, Helene, Wwe., Albertstr. 2a

Matiljonis, Jan, Portier, Rathsplatz 1.
Matisanis, Osi., Schndr., Eliasstr. 3W
Matisanow, Kos., Wäsch., kl. Lagerstr.
Matison. Sieh Mattisohn u. Mattis
Matjuchin, W., Polizeibmt., Dorp. St
Matjuk, Franz, Zimm., Romanowstr.
Matjukas, Fr., Schuhm., Bausk. Str.
— Jur, Dw., Muckenholmstr. 9.
— Iw., Schlosser, Dorpater Str. 27W
Matjulski, Ant., Wächter, Thronf.-B.
Matjuschenko, Taras, Hsb., Kaluga. St
Matkewitsch, Krist., Schndrn., Ritterstr.
— Stan., Fuhrm., Rabenstr. 14W5.
Matkowski, Iw., Kandid., Oberlehr., luccistr. 1W7.
Matkunas, Ant., Schuhm., Bienenstr.
Matlin, Chaje, Hdlr., Ulferstr. 5, W.
— Isak, Exped., Thronfolgerboul. 31W ⊶ 2886.
Matlis, R., Kwh., Alexanderstr. 113.
Matlow, Joh., Tschlr., Kurmanowstr.
Matorin, Jewd., Schndrn., Marienstr.
— Iw., Kol.-Hdl., Lermontowstr. 8.
— Mich., Hg., Dünamünd. Str. 15.
— Osk., Hg., Romanowstr. 27W10.
Matos, Dana, Operns., Pferdestr. 9W
Matrewitz, Ed., Dreher, Oskarstr. 23
— Joh., Bmt., Atlasstr. 5.
Matros, Anna, Wwe., Hausverw., str. 3.
— Dav., Glasm., Emmastr. 12b.
— E., Wwe., Talstr. 5W21.
— Jeannot, Maler, Baumstr. 5W5.
— Karl, Maurer, Säulenstr. 95W3.
— Kath., Wwe., Emmastr. 12b.
— Pet., Maurer, Säulenstr. 76W28.
— Pet., Maurer, Suworowstr. 83W3.
— Sim., Maurer, Gartenstr. 20a.
Matrossow, Mich., Dw., Mosk. Str.
— Sem., Maurer, Romanowstr. 107W
Matsch, Aug., Schuhm., Adlerstr. 6W
— Aug., Maurer, Moskauer Str. 76W
— Charl., Hebamme, Alexanderstr.
— Ed., Hdlr., Mühlenstr. 72W12.
— Jan, Schndr., Sprenkstr. 29, W.
— Karl, Milchhdlr., Alexanderstr.
— Karl, Schlosser, Torgel. Str. 10W
— Libbe, Wwe., Pionierstr. 9W27.
— Lis., Telefonist., Suworowstr. 102W
Matschaitis, Nik., Schlosser, Revalerstr.
Matschanow, Alex. Osi.', Feuerwehr Walzwerkstr. 3.
— Revisoraufs., Pet. Ch. 62, ☎ 71
— Osi. Osi.', Diener, Walzwerkstr. 3W
K. Matscherneek, 2. G., Manuf.-W Inh.: Karl Matscherneek, Ritterstr.
Matscherneek, Karl, Bmt., Marienstr.
— Karl Iw.', Korresp., Säulenstr. 35.
Matschewsky, Joh., Hsb., Abgulden. Str.
— Mart., Schmied, Goldinger Str. 14W
Matschin, Andr., Fuhrm., Säulenstr.
— J., Schuhm., Artilleriestr. 66W17.
Matschtam, Jan, Schwimmstr. 19, W.
Matschulis, Jur, Hsb., Mitauer Ch.
— Iw., Schmied, Dünab. Str. 38W4
— Kas., Frisör, Matthäistr. 88, W.
— Nik., Fuhrm., Dünaburger Str.
— Stan., Dw., Muckenholmstr. 5W3.
Matschulski, Kas., Weber, Olivenstr. 11W
— Marie Wass.', Fr., Alexanderstr. 1
— Wik., Telegr.-Bote, Thronf.-Boul.
Matschunas, A., Dw., Dünabg. Str.
— Iw., Teehaus, Sadownikowstr. 17.
— Kas., Kellermstr., Kuckuckstr. 6.
Matson, Alex. Kiril', Reichsb.-Bmt. Gartenstr. 6W1.
— Alex., Hsb., Bahnbmt., Taubenstr.

Jaeger & Co., Destillatur, Sünderstrasse Nr. 30
Telefon 60

— Johs., Tischlr., Sommerstr. 2.
— Karl, Hsb., Gartenstr. 6.
— Karl, Tanzschule, Suworowstr. 36W11.
— Kirill, Buchhltr., Gartenstr. 6.
— Marie, Hsbn., Sternstr. 11.
Matsunt, Joh., Buchb., Newastr. 15W13.
Mattassow, Iw., Bahnbmt., Schiffsst. 32
Mattausch, Karl, Dachpappenhdl., Taubenstr. 4, ☎ 724.
Mattelson, Ernst Pet.', Abt.-Chef d. Ges. Prowodnik, 1. Weidendamm 10W15.
— Marie, Frl., 1. Weidendamm 10W15
Matteus, Alex., Frisör, Feldstr. 6W1.
Mattey, Soph., Kfm.-Frau, Nikolaistr. 53
Matthäi-Kirchhof, Matthäistr., ☎ 3246.
Matthäus, R., Fotogr., Gertrudstr. 104.
Matthes, Anna, Wwe., Säulenstr. 107W2
Matthias, Vinc., Sattler, Mühlenstr. 18
Matthies. Sieh auch Mathis.
— A., Ernestinenstr. 11.
— A., Blumenhdl., Sandstr. 32.
— Alb., Bmt., Mühlenstr. 8.
— Alfr. Otto', Montör, Ritterstr. 52W18
— Anna Heinr.', Buchhltrn., Fischerstr. 1a
— Ed. Friedr.', Kb., Gertrudstr. 43.
— Ernst, Agent, Revaler Str. 91W19.
— F., Schlosser, Säulenstr. 88, W. 19.
— Heinr., Priv., Fischerstr. 1a.
— Joh., Schlosser, Sprenkstr. 11W9.
— Jul., Rentn., Suworowstr. 20W14.
— K., Lehrer, Revaler Str. 9W2.
— Marie, Wwe., Ernestinenstr. 11.
— Pet., Hsb., Bergstr. 40W1.
Matthiesenn. Sieh Mathiesen.
Matthison. Sieh auch Mattisohn u. Mattison.
Matthison, Karl, Kellner, Suworowstr. 58
— Mart., Hdlr., Marienstr. 86, W. 3.
— Osk., Hefemstr.-Geh., Friedensstr. 12.
— W., Frau, Agent d. Dresdener Mode-Ztg., Georgenstr. 6W17.
Mattin, Lina, Schndrn., Sternstr. 14.
— Marie, Wwe., Matthäistr. 58W12.
Matting, Rob., Matthäistr. 50, W. 40.
J. N. Mattisohn, 2. G., Lampen und Geschirr, Inh.: Judel Noah Mattisohn, Suworowstr. 11, ☎ 3746.
Mattisohn. Sieh auch Mattison u. Matthison.
— A., Wurstm., Sadownikowstr. 17W12.
— Abr., Schlosser, Säulenstr. 91W16.
— Adam, Träger, Wiesenstr. 5W1.
— Alfr., Maurer, Wologd. Str. 2aW2.
— Fritz, Fuhrm., Sadownikowstr. 43W6
— Judel, Inh. d. Firma J. N. Mattisohn, Mühlenstr. 74W22.
— Marie, Gemüsehdl., Pernauer Str. 11
— Nik., Klempn., Schwimmstr. 22W5.
— Srol, Kfm., Kirchenstr. 31, ☎ 6498.
Mattison. Sieh auch Matthison u. Mattisohn.
— Alma, Frl., Wallstr. 27W14.
— Anna, Kwh., Wolmar. Str. 19.
— Ans, Exped., Dorpater Str. 20, W. 40.
— Elis., Wwe., Krankenpfl., kl. Lagerstr. 15.
— Ferd., Schndr., Gertrudstr. 113W56.
— Grete, Wwe., Revaler Str. 60W68.
— Jan, Fuhrm., Revaler Str. 58W18.
— Joh., Schlosser, Alexanderstr. 113, W 27
— Joh., Schmied, Matthäistr. 87, W. 8.
— Jos., Schuhm., Newastr. 34W6.
— K., Speisehaus, Wendensche Str. 2.
— L., Sünderstr. 12W6.
— Lina, Wwe., Schwimmstr. 5W8.
— Lisa, Wwe., Maistr. 9W1.
— M., Kfm., kl. Wagestr. 7W4.
— M., Mützenhdl., Sünderstr. 29, ☎ 6382.
— M. D., Klempnerei, Parkstr. 3, W. 11
— Osk., Fb., Friedensstr. 12W14.
— Pet., Hg., Pernauer Str. 11W34.
— Pet., Zimm., Katharinend. 11W12.
— Sal., Hdlr., Mühlenstr. 3W28.
— Z., Hebamme, Mühlenstr. 3, ☎ 6514
Mattlau, Theod., Schlosser, Asylstr. 24.
Matton, Louis Louis', Prok. d. Firma Starr & Ko., Pauluccistr. 6W27.
Mattul, A., Dw., Altstadt 5.
Mattulis, Oss., Dw., Schlocksche Str. 15
Mattum, Pet., Schlosser, Laborat. Str. 15
Mattus, Indr., Müller, Milchstr. 9W19.
— Kath., Wwe., Revaler Str. 46W5.
Matuk, Alex. Dem.', Bahnbmt., Mühlenstr. 3.
Matuksis, Iw., Stellmacherei, Wendensche Str. 33W10.
Matulewitsch, Anna, Wwe., Kaisergartenstr. 1, W. 12.
Matusanis, Kas., Bierhdl., Kurische Str. 2
Matusas, Jos., Schuhm., Konradstr. 11.
— Ant., Maler, Segelstr. 9, W. 4.
Matuschewitsch, Ros., Wäsch., Grobinsche Str. 4.
— Wlad., Fuhrhltr., Rabenstr. 16W5.
Matuschewitz, Mart., Schaffn., Gertrudstr. 73W26.
— Alex., Zimmerm., Gerberstr. 6W29.
— Flor., Priv., Ritterstr. 68W24.
— Kas., Mälzer, Nordstr. 18W3.
Matuschkan, Julie, Wwe., Säulenstr. 78.
Matuschkewitsch, Kas., Bahnbmt., Katholische Str. 36W7.
Matusewitsch, Jak. Prok.', Oberpriester, Dir. d. geistl. Schule, Suworowstr. 99
— Franz, Baunntern., Krugstr. 1.
— Iw., Schuhm., Dünaburger Str. 49.
— K., Tischlr., Windauer Str. 2W4.
— Olga, Wwe., Säulenstr. 92W29.
— Oss., Klempner, Pauluccistr. 11W23.
— Oss., Schaffn., Gerberstr. 6W25.
— Sofie, Wwe., Suworowstr. 77W8.
— W. W., Schlosser, kl. Paliss. Str. 2a.
Matusow, Ilja Dion.', Sägemühlen-Dir., Mühlgrab. Str. 7, ☎ 1305.
— Sal., Kfm., Ritterstr. 58, ☎ 7389.
Matwei, Aug., Brückenkass., Steinstr. 1.
— D. P., Arzt, Spr. 9—11 u. 4—6, Zaunstr. 1, W. 1, ☎ 3997.
— Fritz, Schmied, Dorotheenstr. 42W19.
— Hans, Vorarb., Dampfstr. 76W6.
— Jul., Vorarb., Schreyenb. 4, 18.
— Karl, Schlosser, Schreyenb. 4, 18a.
— Korwel, Bierniederl., Marienmühlenstr. 14.
— Wilh., Schmied, Gartenstr. 5.
Matwejenko, Iw. Alex.', Bmt., Gertrudstr. 14W13.
Matwejew, Alex., Mech., Alexanderstr. 78
— Aniss., Bahnbmt., Augustenstr. 3W3.
— Ant., Buchdr., Wilnasche Str. 1.
— F. S., Postbmt., Moskauer Str. 95W1.
— Iw., Heizer, Moskauer Str. 49W9.
— Iw., Kwh., Moskauer Str. 155.
— Iw., Schlosser, Wilnasche Str. 1.
— Iw. Andr.', Bahnbmt., Ritterstr. 72.
— Lar., Maurer, Wolmarsche Str. 13W23
— Mich., Lehrer, Suworowstr. 71.
— Mich., Schlosser, Säulenstr. 112W11.
— Mich. Dmitr.', Geschäftsf. d. A.-G. Aetna, Alexanderstr. 153, W. 33.
— Mich. Kas.', Artellschtschik, Kurmanowstr. 29W6.
— Mich. Mich.', Masch.-Mstr. Romanowstr. 70.
— Nik. Dmitr., Hg., Trinitatisstr. 2.
— Nik. J., Amts-Müllermstr., Alexanderstr. 151, W. 3.
— Nik. Sach.', SR, Oberlehr., Thronfolgerboul. 2, W. 22.
— Oss., Masch., Gertrudstr. 123W33.
— Wass. Matw.', Reichskontr.-Bmt., Matthäistr. 48W4.
Matwejewski, Jak. J., Gend.-Oberst der Orel-Rit. Bahn, Matthäistr. 40W29, ☎ 9199.
Matwin, Arno Johannes', Ing.-Chem., Betriebsleiter d. chem.-techn. Laborat. C. Ch. Schmidt, alte Mitauer Str. 60.
— Eug. Joh.', Buchhltr., Suworowstr. 116
— Franz., Wwe., Revaler Str. 57W5.
— J., Ing.-Wwe., Pension, Säulenstr. 54
Matykalski, Feod., Hsb., Maschinenstr. 9
Matz, Chonne, Schndr., Säulenstr. 30.
— J., Schlosser, Säulenstr. 106, W. 3.
Matzeck, Joh., Werkmstr., Duntenh. Str. 7
Matzejun, Mich., Dw., Schloßplatz 5.
Matzewitsch, Ant. W.', Ger.-Bmt., Suworowstr. 92W8.
Matzijewski. Sieh Mazijewski.
Matzik, Marie, Wwe., Brunnenstr. 2W11
— Paul, Schuhm., Ziegelstr. 4.
Matzikin, Iw., Schmied, Palissadenstr. 43
Matzing, Mart., Hsb., Hdlr., Adlerstr. 4
Matzis, Anna Marie, Schndrn., Grabenstr. 47W29.
Matzkait, Agnes, geb. Skuye, Kapt.-Wwe., Kaisergartenstr. 4, W. 8.
— Edg. Pet.', Ing., Neustr. 24W9.
— Herb. Pet.', Dr. med., Assistenzarzt im 2. Stadtkrankenh., Bürgerst. 13.
— Marie, geb. Keuerleber, Kapt.-Wwe., kl. Schulenstr. 2W9, neben dem Dommuseum.
Matzkanow, Ad., Schuhm., Dünaburger Str. 28, W. 6.
Matzke, Carl, Prok. der Russ. Ges. „Allgemeine Elektr.-Ges.", Petersb. Ch. 17, ☎ 2463.
Matzkewitsch. Sieh auch Matzkewitz u. Mazkewitsch.
— Ant., Flußpol., Schiffsstr. 40W4.
— Bened., Bahnbmt., Gertrudstr. 121.
— E., Frl., Klavierlehrn., Todlebenb. 10
— Edm., Zimm., Kathol. Str. 52W4.
— Friedr., Maler, Witebsker Str. 37W16
— G., Juwelier, Schmiedestr. 55W4.
— J. O., Ger.-Bmt., Moskauer Str. 99.
— Joh., Posament., Laubstr. 14.
— Joh. Fritz', Musiker, kl. Lagerstr. 20
— Kas., Bahnbmt., kl. Palissadenstr. 8.
— Kasim., Wwe., Suworowstr. 83W10.
— Konst., Bahn-Postbmt., Sprenkstr. 5
— Mich., Feuerwehrm., Basteiboul. 9a
— Nik., Polizeibmt., Riesingstr. 39W15.
— Thom. Ign.', Hsverw., Thüring. Str. 7
— Z., Dentist, Sprenkstr. 22.
Matzkewitz. Sieh auch Matzkewitsch u. Mazkewitsch.
— Wass., Wagenrevisor, Katharinenst. 7.
— Wilh. Joh.', Prok. d. Firma Philipp Schapiro, Königsstr. 11, W. 4.
Matzko, L., Bahnbmt., kl. Palissadenstr. 2a.
— Mart., Dw., Kaufstr. 13W5.
M. A. Matzkow, 2. G., Handelsverm., Inh.: Wilhelmine Matzkow, geb. Kemper, Theaterboul. 4, ☎ 614, Postfach 371.
Matzkow, Marie, Wäsch., Jarosl. Str. 11.
— Wilh., geb. Kemper, Inh. d. Firma M. A. Matzkow, Theaterboul. 4W10.

Karl Grünberg, Matthäistr. № 54, im eigenen Hause. Telephon № 2402
Die besten Gummireifen der Welt.

Alle Sorten Schnäpse: Kümmel, Pomeranzen, engl. Bitter, Kirsch, Pfefferminz, Njeshinskaja, Rjabinowka, Rig. Balsam usw.

Karl Grünberg, Matthäistr. № 54, im eigenen Hause, Telephon № 2402. Die besten Gummireifen der Welt.

Matzuchowski, Matr., Brothdl., Jaroslawsche Str. 22.
Matzulsky, Ant., Schuhm., Duntenh.St.36
Mau, Indr., Schlosser, Gesellenstr. 23.
— Helene, Diakonisse, Friedensstr. 3.
— Joh., Töpfer, kl. Altonaer Str. 26.
— Nik., Bmt., Kirchenstr. 35W21.
Mauder, Franz Karl', Korresp., Industriestr. 1aW10.
Maul, Ad. Rob.', Buchhltr., Mitauer Ch. 7.
— Charl., geb. Junghahn, Mitau. Ch.7.
— Joh., Hdlr., Grabenstr. 47W28.
— Rud., Drechslermstr., Marienstr. 55.
— Rob. Rob.', Reisender, Gesellenstr. 29
Maulin, Karl, Hdlr., Torgelsche Str. 2.
Maulwurff, A., Diakon., Wilnasche Str. 2.
— Elfr., Frl., Suworowstr. 11W5.
Maur, Andr., Hsb., Essenhöfsche Str. 18.
— Alfr., Bmt., 1. Weidend. 9W7.
— Jak., Tschlr., 1. Weidendamm 9W7.
Maura, Elis., Oekon., Sandstr. 38.
Emil Maurach, 2. G., Buch- u. Musikalienhdl., Inh.: Emil Maurach, Scheunenstr. 9, ☎ 920.
Maurach, E., Masseuse, kl. Jungfernstr. 3.
— Emil, Inh. d. Firma Emil Maurach, Theaterboul. 1, ☎ 194.
— Hildeg., Massöse, Kirchenstr. 43. ☎ 6063.
— Jan, Schmied, Revaler Str. 65.
Maure, J., Zimmerm., Gesellenstr. 6.
Maurer, Chr., Schlosser, Laboratoriumstr. 31W10.
— Frida, Diakonisse, Friedensstr. 3.
— Hirsch, Schndr., Palissadenstr. 29W5.
— K., Klempnerei, Mosk. Str. 134.
— Karl, Montör, Sprenkstr. 75W1.
— Wilh., Wwe., Teichstr. 1.
Mauring, Anna, Wwe., Pokrowstr. 13.
— A., Bmt., Matthäistr. 63W8.
— Alb., Priv., Maurerstr. 5W3.
— Aug. Ferd.', Fabrikbmt., Mühlgrab. Str. 9W12.
— Ernst, Tschlr., Alexanderstr. 147a.
— Friedr., Bmt., Mühlgrab. Str. 9.
— Gust., Steller, Artilleriestr. 11, W. 2.
— Jan, Hsb., Adselsche Str. 7W1.
— Joh., Kwh., kl. Lagerstr. 30.
— Karl, Lehrer, Duntenhöf. Str. 28.
— Kath., Auff., Alexanderstr. 68.
— Krisch, Tschlr., Unionstr. 12W1.
— Krist. Mart.', Werkmstr., Früchtstr.8a
— Luise, Wwe., kl. Bärenstr. 9W41.
— Marie, Weberin, Birkenstr. 14.
— Pet., Ankern., Friedrichsh. Ufer 4a.
— Pet., Schaffner, Maurerstr. 5W10.
— Pet., Tapez., Sprenkstr. 65W19.
— Pet., Zimmerm., Hapsaler Str. 5.
Mauris, A., Kol.-Hdl., Sprenkstr. 23b.
— Andr., Hdlr., Sprenkstr. 23bW13.
— Pet., Masch., Sprenkstr. 23b, W. 7.
Wilh. Joh. Ed. Maurit, 2. G., ohne Handelsbr., kl. Jungfernstr. 3.
Maurit, Ed. Mart.', cand. rer. merc., Reichskontr.-Bmt., Konsulstr. 3.
— E., Bahnbmt., Säulenstr. 51W12.
— Fritz, Oberkutscher, Mühlenstr. 83.
— Joh., Portier, Alexanderstr. 34.
— Karl, Dw., Alexanderstr. 34, W. 19.
— Kath., Oberin d. Asyls für Kinder weib'. Arrest., Sternstr. 6W1.
— Marie, Wwe., Hsbn., Konsulstr. 3.
— Paul., Hebamme, Kuckuckstr. 22.
Mauritz, Lydia, Hgn., Suworowstr. 5W7.
Maurmann, Joh., Steuerm., Dorotheenstr. 3, W. 6.
— P., Frisör-Amtsmstr., Kalnezeemsche Str. 34.
— Pet., Pförtner, Kalnezeem. Str. 36
Mausit, Karl, Hsb., Davidstr. 4, Q. 1.
— Anna, Schndrn., Davidstr. 4.
— Krist., Hsb., Mit. B., Moorstr. 9.

Rigaer Messerfabrik,
E. Maussner,
Dünamündesche Str. 29.
Telephon № 416.
Fabrikation von Tischmessern und Gabeln, Taschen-Federmessern und Scheeren, Fleischer-, Brot-, Küchen- und Schuhmacher-Messern.
Hackmesser.

Rigaer Messerfabrik E. Maussner, 2. G., Inh.: Emilie Maussner, geb. Kühnreich, Dünamünd. Str. 29, ☎ 416.
Maußner, Ernst, Kfm., Dünam. Str. 29.
Max, Kas., Schlosser, Revaler Str. 63W1
Maxim, Karl, Schloss., Säulenstr. 86.
— K., Wwe., Newastr. 25W15.
Maximenko, Jos. Theod.', Fabrikbmt., Petersb. Ch. 25W8.
F. J. Maximow, 2. G., Bronzewaren, Rahmen, Spiegel, Bilder &c., Inh.: Wlad. Maximow, Kaufstr. 4, ☎ 3031.
Maximow. Sieh auch Maksimow.
— A., Dreher, Wiesenstr. 5, W. 9.
— A., Obsthdl., Kalnez. Str. 2.
— Alex., Frl., Ritterstr. 28W62.
— Alex., Hg., Alexanderstr. 102.
— Alex., Hsb., Sadownikowstr. 15, Q. 1.
— Grig., Hsb., kl. Bergstr. 28W1.
— Iw. Jak.', Bahnkassir., Ritterstr. 81.
— Marie, Hsbn., Jarosl. Str. 79.
— Nat., Wwe., Wenden. Str. 5W12.
— Praff., Hsbn., Bergstr. 38W1.
— Wass., Hsb., Jaroslaw. St. 31, W.2.
— Wlad. Feod.', Inh. d. Firma F. J. Maximow, Basteiboul. 8, W. 7.
May. Sieh Mey.
Le May, Raleigh, Prof. d. Firma George Hallmann, Antonienstr. 14aW5.
Maybaum. Sieh Meybaum.
Maydell, Alfr. Karl', Baron, Tax. d. Einschätz.-Abt. d. Livl. Landr.-Kolleg., Gl. d. Riga-Wolm. adl. Vormundsch.-Ger., Schützenstr. 3W2.
— A., Baronin, Kirchhofsstr. 16W3.
— Ed. Baron, General a. D., Elisabethstr. 3W1.
— Emil., Baronin, Nikolaistr.19, ☎ 3560
— Felicit., Baronin, Schiffsstr. 11W26.
— Hans J., Baron, Bankbmt., Albertstr. 3W2.
— Siegfr., Baron, Redakt. an der Rig. Rdsch.", Puschkinboul. 8W4, ☎ 6104.
Mayer. Sieh auch Meier u. Meyer.
— Ernst, Fb., Matthäistr. 20W19.
Mayerhöfer, Walt. Karl', Färbereitechn., Schlockische Str. 33.
Mayr, Emma, geb. Tiedemann, Paulucciistr. 8.
— Rud. Mich.', Buchhdlr., Romanowstr.
Mazanow, Jeg., Revieraufs., Pet. Ch.
Mazejewsky, A., litt. Buchhdl., Schloßstr.
— Ant., Bahnbmt., Grenzstr. 14.
Mazejunas, M. B., Portier, Dünaburger Str. 54W3.
Mazelewitsch, Adele, Wwe., Suworowstr.
Mazewitsch, Ant. W., Bez.-Ger.-Bmt., Suworowstr. 92.
— Iw., Kapt., Zitadelle 45.
Mazijewski, Iw., Dw., Schulenstr. 31
— Alex., Schndr., Taubenstr. 37W7.
— Ed. Jos.', Fb., Sofienstr. 8W21.
Mazjuschenok, Mat., Feuerwehrm., Twergenjewstr. 2W38.
Mazkewitsch. Sieh auch Matzkewitsch Matzkewitz.
— Adolf, Hsb., Fuhrm., Rabenstr. 16
— Ant., Dw., Gertrudstr. 92, W. 7.
— Emma, Wwe., Gertrudstr. 56W11.
— Fel., Maler, Jaroslawsche Str. 84
— Joh., Gutsbes., Gertrudstr. 32W2.
— W., Frisirsalon, Sprenkstr. 22.
Mazkunas, Paul, Schndr., Peterholmstr.
Mazkus, Adam, Vorarb., Duntenh. Str.
— Lud., Wäsch., Artilleriestr. 40.
Mazulewitsch, Aug., Tschlr., Zabelnsche Str. 7.
— Pharmaz., Apothekerstr. 16.
— Iw., Hdlr., Sadownikowstr. 31W1
— Mich., Hsb., Zabelnsche Str. 7.
— Pet., Schlosser, Unionstr. 5W25.
Mazulis, Iw., Handschuhm., Milchstr. 6
Mechhold, K., Wwe., Schiffsstr. 16W
Mechmershausen, Kurt, Architekt, Elisabethstr. 6W9, ☎ 4230.
Mecketh, Elis., geb. Haake, Hsb., Lazarettstr. 1, W. 1.
— Georg, Kfm., Suworowstr. 4, W.
— Herb. Karl', Stabskapt., Kirchenstr. 4aW19.
— Karl Georg', Bankbmt., Kirchenstr.
Meckis. Sieh Mekkis.
Medalje, R., Schndr., Herrenstr. ☎ 3438.
— Moritz, Schndr., Schwimmstr. 24W
— Rafael, Schndr., Peitaustr. 9W19.
Medau, Jan, Kurzw.-Hdl., Petersburger Ch. 21, W. 12.
Medelitz, Ilja, Schuhm., Jarosl. Str.
Medem, Maria Louise, Gräfin, Elisabethstr. 41, W. 2.
Medeneek, Otto, Bierhdl., Grabenstr.
Medenik, Bolesl., Zollbes., Industriestr.
Meder, Alfr. Rich.', SR, Doz. am P Mühlenstr. 5, W. 13.
— Gust., Portier, Alexanderstr. 44.
— Harriet, Frl., Mühlenstr. 5, W. 1
— Raimund, Oberlehrer, Mühlenstr.
Medin, Joh., Priv., Dorpater Str.
— Jan, Hsb., Atgasenscher Weg 20.
— Krist., Hsb., Schndr., Gymnasiumstr. 22b.
Meding, Hirsch, Schuhm., Ritterstr.
— Jos., Musiklehr., Altstadt 19W5.
Medinski, Metsch., HR, Buchhltr. Kriegshosp., Waffenstr. 12W5.
Medizinal-Inspektor, Romanowstr. 51 ☎ 4111.
Medizinal-Verw., im Schloß 32, ☎ 15 Sieh Register Seite 2.
Medne, Adam, Böttcher, Revaler Str.
— Andr., Dw., Alexanderstr. 24.
— Anna, Frau, Schreyenbusch 1, 4.
— Aana, Wwe., Hdlrn., Michaelstr.
— Anna, Wwe., Oekon., Marienstr.
— Bruno, Buchhltr., Ritterstr. 28W71
— Ed., Schmied, Palmstr. 4W2.

G. A. Schweinfurth, Weingrosshandlung, Rathausplatz Telefon 485

— Ferd., Küster an d. Paulskirche, Helenenstr. 18W12.
— Friedr., Schndrmstr., Mühlenstr. 54.
— Henr., Frl., Kbn., Pauluccistr. 6W12.
— Jan, Bierhdl., Ernestinenstr. 11.
— Jan, Hsverw., Fuhrhltr., Unionstr. 33
— Jan, Maurer, Unionstr. 60.
— Jan, Tschlr., Alexanderstr. 192W44.
— Joh., Hufschm., kl. Newastr. 10, W. 10.
— Jur, Priv., Marienstr. 106W8.
— K., Bierhdl., Matthäistr. 70W9.
— Karl, Hsb., Schmied, Matthäistr. 70.
— Karl, Vorarb., Adiamünd. Str. 1W5
— Karl Pet.', Sattler, Plettenbergstr. 5.
— Krist., Näht., Marienstr. 134W2.
— M., Bierhdl., Dünaburger Str. 39.
— Marie, Hebamme, Lagerstr. 60.
— Marie, Zimmermstr.-Wwe., Taubenstr. 23W1.
— Mik., Hdlr., Eliasstr. 7W6.
— Mikk., Hg., Mosk. Str. 3.
— Mik., Vorarb., Ruthern. Str. 11W2.
— Minna, Wwe., Hsbn., Ritterstr. 85.
— Otto, Maler, Artilleriestr. 66W23.
— Rob., Rentn., kl. Lagerstr. 56W3.
Mednikow, Sore, Wwe., Mosk. Str. 42.
Mednis, Alex., Tschlr., Lubahn. Str. 15.
— Alfr., Kondit., Gertrudstr. 99W70.
— Andr., Tschlr., 2. Weidend. 15W40.
— Anna, Wäsch., Färberstr. 28W14.
— Ans, Messerschm., Windauer Str. 28.
— Ant., Exped., Säulenstr. 30W5.
— Ant., Maler, Marienstr. 132W3.
— Aug., Buffetier, Petersb. Ch. 31W6.
— Aug., Schmied, Maistr. 14.
— Aug. Mich.', Tschlr., Gertrudstr. 51.
— Dav., Schloss., Suworowstr. 106W19.
— E., Gemüsehdl., Sprenkstr. 24.
— E., Lehrer, Matthäistr. 17W17.
— E., Maler, Sprenkstr. 24.
— Ed., Maler, Dorpater Str. 88W74.
— Edde, Wwe., Hsbn., Wolmar. Str. 34
— Elis., Frau, Säulenstr. 107W8.
— Emilie, Wäsch., Matthäistr. 67W43.
— Emma, Schndrn., Sprenkstr. 24W4.
— Fritz, Maler, Säulenstr. 84W26.
— Fritz Gromul', Werkmstr., Alexanderstr. 144W24.
— J., Privatschule, Schreyenb. 3, 1.
— Jak., Bäcker, Dünaburger Str. 51W2.
— Jak., Diener, Adlerstr. 2a.
— Jak., Kutscher, Martastr. 9W7
— Jak., Maurer, Wenden. Str. 26W16.
— Jak., Zimm., Alexanderstr. 135W16.
— Jan, Bäcker, Pernauer Str. 22W3.
— Jan, Bäckermstr., Wolmarsche Str. 30.
— Jan, Hdlr., Suworowstr. 106W23.
— Jan, Hsb., Schreyenbusch 6, 19.
— Jan, Maurer, Gertrudstr. 98W35.
— Jan, Portier, Elisabethstr. 85a.
— Jan, Tschlr., Spatenstr. 17W1.
— Jeanette, Frl., Jakobsstr. 16W5.
— Joh., Hsb., Koch, Zeisigstr. 1.
— Joh., Schmied, Pokrowstr. 13.
— Joh., Syrupfabr., Pokrowstr. 13W17.
— Karl, Hsb., Fuchsstr. 4.
— Karl, Maurer, Ritterstr. 66W17.
— Karl, Maurer, Rumpenhöf. Str. 7.
— Karl Priv., Hilfsstr. 13W4.
— Karl, Schiffer, Pernauer Str. 37W19
— Karl, Schlosser, Bärenhöf. Str. 6W6.
— Karl, Schuhm., Artilleriestr. 11W14.
— Karl Jan', Bahnbmt., Popowstr. 3a
— Karl Karl', Bmt., Hilfsstr. 13W4.
— Luise, Dw., Jakobsstr. 16W5.
— Marie, Wwe., Schreyenbusch 1, 42.
— Pet., Drucker, Dorpater Str. 57W82.

— Pet., Protohierei, Schlocksche Str. 15
— Pet., Schlosser, Rumpenh. Str. 2W9.
— Pet., Zimmerm., Fischerstr. 12a.
— R., Kol.-Hdl., Friedensstr. 8.
— Ros., Schndrn., Artilleriest. 57, W. 1.
— Theod., Schndr., Dorp. Str. 6W39.
Mednit, Edda, Schndrn., Sprenkstr. 50.
— Aug., Dw., Jesuskirchenstr. 23.
Medschul, Nik., Maler, Wolmar. Str. 35
Medsem, Kas., Werkmstr., Helenenstr. 27.
Medtholdt, Alex., GS, Lehrer, Rodenburger Str., Schulgeb.
Medunetzki, Jppol., Tschlr., Matthäistr. 40
Medwed, Ars., Ober-Dw., Schloßpl. 3.
Medwedjenko, Nik. Alex.', Bmt., Alexanderstr. 82W5.
Medwedjew, Ilja, Hg., Mosk. Str. 139.
— Fed., Bahnbmt., Kathol. Str. 34.
— Kas., Bahnbmt., Gertrudstr. 97W8.
— M. N., Gießermstr., Säulenstr. 91W24
— Matr., Hdlrn., Grabenstr. 39.
— Matr., Wwe., Trinitatisstr. 30.
— Pet., Hdlr., Sadownikowstr. 43, W. 7.
— Stef., Schlosser, Windausche Str. 28
— Trof. Jw.', Bahnbmt., Dorotheenstr. 37W1.
— Wass., Auss., Bergstr. 21W1.
Medwej, Kir., Schuhm., Ritterstr. 78W8.
Medwetzki, Trof., Schuhm., Sadownikowstr. 26W1.
Meerin, J., Schuhw.-Hdl., Bärenstr. 13.
— Ed., Schlosser, Schreyenbusch 2, 36.
— Jak., Schmied, Wolmarsche Str. 31.
— Jan, Bierhdl., Schreyenbusch 2, 1.
— Joh., Tschlr., Milchstr. 2W49.
— Jos., Hg., Muckenholm. Str. 21.
— Jul., Schlosser, Wenden. Str. 31.
— Mik., Färber, Dampfstr. 92W4a.
Meerkaln, Friedr., Zahnarzt, Spr. 9—1 u. 4—6, Marienstr. 9, Q. 12.
Meerow, S., Frisirsalon, Sprenkstr. 17.
Meerowitz, J., Kfm., Zollstr. 4. ☎ 1361.
Mees, Mik., Schmiede, Mosk. Str. 251a.
Meese, Aug., Feilenh., Palmstr. 11W1.
— Christ., Frl., Nordstr. 21W4.
— Jan, Rentn., Wasastr., Haus Meese.
— Joh., Telegr., Säulenstr. 70W22.
— Karl, Hsb., Wasastr., ☎ 4387.
— Martin, Brauer, Dampfstr. 49W7.
— Mart., Wächter, Treyden. Str. 5W49.
— O., Frau, Telegr., Säulenstr. 70W22
— O., Schndr., Waisenstr. 5W6.
— Pet., Böttcher, Adselsche Str. 3W1.
Lorenz M. Meesenburg, 2. G., Schiffsagentur, Inh.: Lorenz M. Meesenburg, Prokurist: Georg M. Hope, kl. Münzstr. 3, ☎ 373 u. 5562.
Meesenburg, Lorenz M., Inh. d. Firma Lorenz M. Meesenburg, Säulenstr. 19
Meesin, A., Wwe., Antonienstr. 15.
— Adam, Schmied, Milchstr. 1W2.
— Jak., Kassirer, Ritterstr. 50, W. 4.
— Otto, Hsb., Alt-Autzerstr. 3.
— Trine, Hsbn., Alt-Autzerstr. 3.
— Wold. Jak.', Bmt., Mühlenstr. 74W25
Mikkel Meesis, 2. G., Fuhrhltr., Moskauer Str. 249, ☎ 3732.
Meesis, Andr., Hdlr., Säulenstr. 95.
— Aug., Hdlr., kl. Münzstr. 11W5.
— Aug., Schmied, Petersb. Ch. 96W8.
— Aug. Aug.', Hg., kl. Münzstr. 11W6.
— Bruno, Stud. Agron., Mühlenstr. 71
— Ed., Werkmstr., Marienstr. 121W9.
— Gust., Lehrer, Marienstr. 31W43.
— Jan, Böttcher, Baumstr. 7.
— Jan, Schuhm., Gertrudstr. 103W21.
— Jan, Vorarb., Ebelshöf. Str. 4.

— Jan, Zimm., kl. Eichenstr. 1W30.
— Jw., Tschlr., kl. Altonaer Str. 17W15
— Karl, Bmt., Dorpater Str. 57W42.
— Kath., Hebamme, Marienstr. 31W43.
— Lisa, Wwe., kl. Eichenstr. 1W20.
— Mang., Hdlr., Nordstr. 19, W. 9.
— Mart., Bmt., Hsb., Dorpater Str. 49
— Mart. Andr.', Fabrikbmt., Kundsingsholm 1, Lin. 22a.
— Mich., Hsb., Fuhrhalter, Moskauer Str. 249, W. 1, ☎ 3732.
— Pet., Dw., Witebsk. Str. 10, W. 12.
— Pet., Zimm., kl. Eichenstr. 5W2.
— Reinh. Alex.', Bankbmt., Dorpaterstr. 33W9.
Meesit, Andr., Kutscher, Schulenstr. 3a.
— Andr., Montör, Invalidenstr. 4W6.
— Bernh., Schloss., Laborator. Str. 33.
— Christ., Maler, Laborator. Str. 1W19
— G., Hdlr., Dorpater Str. 38W18.
— Jak., Schuhm., Ritterstr. 45W5.
— Jak., Töpfer, Marienstr. 123W16.
— Jan, Hg., Rumpenhöf. Str. 4W14.
— Jan, Masch., Wolmarsche Str. 15W18
— Jan, Schlosser, Eckausche Str. 1.
— Jan, Steinh., Gertrudstr. 109, W. 26.
— Jan, Tschlr., Alexanderstr. 107W7.
— Jur, Brauer, Hapsaler Str. 19.
— Karl Karl', Bahnbmt., Sprenkstr. 28.
— Lisa, Wäsch., Laboratoriumstr. 12.
— Mart., Brauer, Dampfstr. 88, W. 6.
— Mart., Kwh., Moskauer Str. 147.
— Minna, Frl., Gertrudstr. 62W44.
— Pet., Maler, Marienstr. 133W2.
— Theod., Kutscher, Marienstr. 47, W. 14.
— Vikt. Andr.', Provis., Romanowstr. 27
— Wold., Lehrer, Hermannsstr. 19.
Meesle. Sieh Mesle.
Meesneek, Andr., Maurer, Pet. Ch. 22b.
— Jan, Fuhrhalter, Karolinenstr. 44.
— Pet., Kol.-Hdl., Augustenstr. 4.
Meetin, Jan, Fleischer, Ritterstr. 91.
— Joh., Bmt., Wilnasche Str. 10.
— Marie, Hdlrn., Ritterstr. 115W137.
— Mart., Dw., Säulenstr. 18W17.
Megall, Fr., Masch.-Mstr., Moskauer Str. 241.
Megger, Ludw., Fb., Helenenstr. 5W7.
Meglitzky, Mich., Kapt., Dorpater Str. 68.
Mehkler, Karl Rein', Bahnkontrol., Schulenstr. 8W4.
— Selma, Schndrn., Kalkstr. 14W4.
Mehks, Alex. Ferd.', Buchhltr. u. Reisender, Mühlenstr. 1W12.
Mehlbart, Harry, Architekt, Säulenstr. 18, ☎ 6701.
— Valeska, Gesanglehr., Säulenstr. 18.
Mehlberg, Emma, Schndrn., Säulenstr. 104
Mehlen, Dav. Mart.', Masch.-Mstr., kl. Lagerstr. 6.
— Rob., Schlosser, Unionstr. 29, W. 6.
Mehlenberg, Kasp., Untern., Ballastd. 54
Mehling, Aug., Messerschm., Kalnezeemsche Str. 77.
Alfred Mehlis, 2. G., elektrotechn. und technische Materialien, Inh.: Alfred Karl Mehlis, Alexanderstr. 14, ☎ 1547
Mehlis, Alfr., Inh. d. Firma Alfr. Mehlis, Säulenstr. 23W9.
— Hans, Kfm., Nikolaistr. 57W28.
Mehlmann, Tobold, Töpfer, Dorotheenstr. 23.
Mehnes, K., Wagenb., Hospitalstr. 7.
Mehr, Abr. Behr', Makler, Marienstr. 22 ☎ 7523.
— Aron, Mützenm., Mosk. Str. 75W7.
— Behr, Makler, Smolensker Str. 17W2.
— Dane, Frau, Romanowstr. 70bW11.

Karl Grünberg, Matthäistr. № 54, im eigenen Hause. Telephon № 2402
Die besten Gummireifen der Welt.

Russ. u. ausländ. Weine in grosser Auswahl, Schnäpse der Firma JAEGER & Co., Natürliche Mineralwasser

Karl Grünberg, Matthäistr. № 54, im eignen Hause. Telephon № 2402. Die besten Gummireifen der Welt.

Mehrin, Karl, Goldschm., Hospitalstr. 3.
Mehrmann, Alex., Dw., Mosk. Str. 15.
Mejas, Mend., Holzhdlr., Kurmanowstr.27
Meiberg, Krist., Schlosser, Torfstr. 6.
— Jak., Schndr., Marienstr. 142W14.
Meidorf, Mart., Fuhrhltr., Pet. Ch. 26a
Meidrop, Karl, Hg., Hospitalstr. 57.
Rigasche Bauindustrie-Gesellschaft Meier & Ko., 2. G., Baumaterial, Komm.-Ges., Agnes Meier, geb. Heil einz. off. Gesellsch. Prok.: Karl Meier, Matthäistr. 145, ☎ 7595, Thronfolgerboul. 21, ☎ 1298.
Meier. Sieh auch Mayer u. Meyer.
— Christ. Ferd.', Werkmstr., Alexanderstr. 172.
— Ed., Handschuhm., Säulenstr.29W36.
— Ed., Maler, Hospitalstr. 41W5.
— Jan, Kontordiener, Gertrudstr. 133.
— Jan, Schlosser, Hilfsstr. 13W8.
— Jan, Zimm., Nikolaistr. 52W23.
— Jur., Hsb., Bauskesche Str. 53b.
— K., Putzm., Münzstr. 9W6.
— Karl, Prof. d. Komm.-Ges. Meier & Ko., Hamburger Str. 11.
— Karl Karl', Hsb., Werkmstr., Palmstr. 14W1.
— Lewin, Putzhdlg., Schmiedestr. 18.
— Mart., Buffet., Altonaer Str. 15W2.
— Otto, Tschlr., Schulenstr. 10W16.
— R., Hg., Kirchenstr. 37W13.
— Rob., Handschuhm., Gertrudstr. 93.
— Wold., Restaurat., Kalnez. Str. 1W6
Meierland, Fritz, Dw., Gertrudstr. 41.
Aron Meierowitsch, 2. G., Gummi- u. Lederwaren, Alexanderstr. 89.
Meierowitsch. Sieh auch Meyerowitsch und Meyerowitz.
— Aron, Hdlr., Moskauer Str. 42W31.
— Mark., Hdlr., kl. Sandstr. 3W2, ☎ 6144.
Meierowitz, S., cand. rer. merc., Buchhltr., Säulenstr. 99.
Meiersohn, Riwka Ester, Dentiste, Thronfolgerboul. 25W3.
Meija, A., Hdlr., Rabenstr. 22W2.
Meijik, S., Schuhm., Gertrudstr. 91W13a.
Meikul, Pet., Dw., Suworowstr. 40W21.
Meilach, Mot. Behr, Reisend., Münstereistr. 11W12.
— Anliese, Wwe., Talsensche Str. 25.
— M., Schndr., Herrenstr. 31, ☎ 6992.
— Mottel Behr, Hdlr., Sprenkstr. 1W13, ☎ 7328.
— S., Hdlr., Kurmanowstr. 20b, W. 17.
— S., Modew.-Hdl., Münstereistr. 11W7.
— Sch., Kfm., Münstereistr. 11W4.
— Schmuil, Hg., Moskauer Str. 43W39
Meiland, Art., Masch.-Mstr., Hamannstr. 2.
— J., cand. rer. merc., Bürochef der Livl. Ges. gegens. Kred., Besitzer des Gutes Pawassern, Jakobsstr. 20.
Meilard, Ew., Modelltischlr., Stintseestr. 13W19.
Meilert, Aug., Tschlr., Malerstr. 16W4.
— Alex., Maurer, Hermannstr. 9, Q. 2.
— Anna, Wwe., Fuhrmannsstr. 4W14.
— Karl, Tschlr., Laubstr. 19.
Meilus, Jgn., Schuhm., Säulenstr. 92.
— Alb., Schlosser, Schreyenbusch 5, 8.
Meimann, Hans. Ausf., Katharinenstr. 8
— Karl, Vorarb., Bärenstr. 9W43.
— Karl, Werkmstr., Duntenhöf. Str. 5.
Meinert, A., Frl., Theaterboul. 6W7.
— Emil, Maler, Wiesenstr. 9W4.
— Herm., Schmied, kl. Palissadenstr.9W1
— Ludw., Bankbmt., Sprenkstr. 29W7.

Meinhard-Elementar-Knaben- und Mädchenschule, Vorst. Lehrer Betz, Gertrudstr. 28, W. 2.
Meinhardt, Ed., Ladendiener, Suworowstr. 120W26.
— Herm. Ed.', Fb., Suworowstr. 120.
— J., Schmied, Mühlenstr. 138W4.
— Pet., Vorarb., Alexanderstr. 176W5.
Meininger, E., Stauer, Lagerstr. 32.
Meinus, Jak., Hdlr., Kirchenstr. 45W9.
Meiran, Genach, Hsbn., Uferstr. 31W2.
— Klara, Wwe., Artilleriestr. 61W4.
— Scholom, Priv., Uferstr. 31W4.
Meire, Karl, Töpfer, Gerberstr. 2W4.
Meiren, Math., Kwh., Alexanderstr. 50.
— Aug., Tschlr., Wendensche Str. 6W7.
Meirin, Ed., Feilenh., Kalnezeem. Str.77
— Nik., Schlosser, Feldstr. 8W10.
Meiris, Jan, Postbmt., Bausk. Str. 49d.
— Jda, Wwe., Säulenstr. 95W22.
Meiron, Paw. S., Postbmt., Elisabethstr. 20.
— Joh., Vorarb., Krebsstr. 7.
Meironow, Sach., Hdlr., Jakobstädtische Str. 19W6.
Meirowitsch, Moritz, Holzhdlr., Gertrudstr. 68W11.
— Sch., Pension, Sprenkstr. 53W27.
Meirowski, Georg, Bäcker, Kathol. Str.13
Meisch, Erich Gust.', Prof. d. Rigaer Kommerzb., Altstadt 3W9.
— Marie, Wwe., Wenden. St. 7, W.11
— Phil., Makler, Gymnastikstr. 9W22.
Meischel, Alex., Böttcher, Nußstr. 4.
Meischin, Emilie, Wwe., Gertrudstr. 133
Meise, Jos. Jos.', Masch.-Mstr., Zementfabr., Poderaa.
Meisel. Sieh auch Maisel.
— Abr., Schndr., Schonerstr. 5.
— Berta, geb. Hurwitz, Kfm.-Wwe., Romanowstr. 18W9.
— Elias Abr.', Hg., Newastr. 9W37.
— M. M., Frl., Bankbmtn., Romanowstr. 18.
Meiselbart, Jos., Fotogr., Mosk. Str.132
Meißel, Aug., Priv., Revaler Str. 38.
— Leont., Wwe., Konv. z. hl. Geist 5W1
Meißner, Gust. Karl', Werkmstr., Brückenstr. 5W16.
— Karl, Oekonom, Nikolaistr. 5W9.
— Kath., Sägemühle, Pächter: Hillel Becker, Gertrudstr. 125, ☎ 6917.
Meister, Alice, Frl., Suworowstr. 59W1.
— Arn., Buchdr., Mühlenstr. 153W19.
— Ed., Dir. d. Kolonie Rodenpois, Erbsenstr. 7W14.
— Ed., Buchdr., kl. Palissadenstr. 11.
— Emilie, Hsbn., Suworowstr. 59.
— J., Hdlr., Moskauer Str. 11W15.
— Jak., Maler, Kiefernstr. 11W2.
— Osk., Schlosser, Säulenstr. 72W2.
— Pet., Tschlr., Wiesenstr. 5, W. 19.
Meitin, Hirsch, Konditor, Jnh. d. Kaffeeröst. „Olen", Säulenstr. 91, ☎ 2621.
Pawel Iwanowitsch Mekkis, 2. G., Konservenfabrik, Jnh.: Paul Mekkis, Alexanderstr. 151, ☎ 6862.
Mekkis, Amalie, Wwe., kl. Lagerstr. 23.
— J., Sattlerwerkst., Revalerstr. 41.
— Paul, Jnh. d. Firma Pawel Jwanow Mekkis, Mühlenstr. 27W4, ☎ 7548.
Mekkenburg, Fr., Ausf., Brückenstr. 11W10.
Meks, Adam, Maurer, Konradstr. 2W10.
— Karl, Zimm., Konradstr. 2W10.
Meksch, Dav., Hdlr., Palissadenstr. 23.
Mekulana, Anna, Wwe., Säulenstr. 16W9.

Melalksne, Fritz, Friedhofsauss., Bull[...]sche Str. 83.
— A., Schulenstr. 31W2.
— Aug., Tschlr., Revaler Str. 96W14.
— Karl, Montör, Alexanderstr. 124.
— Krisch, Lagerverw., Schiffsstr. 40.
— Krisch, Schulinsp., Säulenstr. 3[...].
— Krist., Hdlr., Amalienstr. 6.
Melalksnis, Joh. Fritz', Bürob[...] Essenhöffsche Str. 10.
— Ant., Buchb., Dünaburger Str.49[...]
— Luise, Hsbn., Essenhöffsche St. 10.
Melamed, Hedw., Lehrerin, Grabenstr.[...]
— Dav., Bäckerei, Romanowstr. 155.
— J., Kurzw.-Hdl., Hospitalstr. 35.
— S., Hdlr., Dorpater Str. 82W3.
— S., Kol.-Hdlg., Mosk. Str. 71.
— Sam., Stahlw.-Hdl., Dorpater Str. ☎ 5397.
— Slom, Schndr., Schwarzhäupterstr.
— T., Putzhdl., Alexanderstr. 113.
Melan, Vic., Vorarb., Nordstr. 1W9.
Melaus, Karl, Hdlr., Thronf.-Boul.
Melbard, Alex.', Vorarb., Bärenstr.
— Anna, Kassirn., Säulenstr. 71W14.
— Anna, Wwe., Artilleriestr. 19W15.
— Berta, Wäscheannahme, Gertrudstr.
— Dav., Zimmerm., Feldstr. 3W37.
— Eva, Wwe., Schreyenbusch 4,7.
— Friedr., Schreibw.-Hdl., Hapsa[...] Str. 12.
— Fritz, Vorarb., Wenden. Str. 8W5.
— Herm., Masch'nenb., Grabenstr. 47W[...]
— J., Bäcker, Artilleriestr. 38.
— J. K., Buchb., Marienstr. 46W13.
— Jak., Holzhdl., Artilleriestr. 65.
— Jan, Dw., Olvenstr. 9.
— Jan, Schmied, Helenenstr. 27W37.
— Jan, Tschlr., Zementstr. 11.
— Jan, Vorarb., Schreyenb. 1, 8.
— Jndr., Maler, Krusenhöf. Str. 15.
— Joh., Dw., Mühlenstr. 83.
— Joh., Fuhrm., Wendensche Str. 28[...]
— Jur, Fuhrm., Wolmar. Str. 20W4[...]
— Karl, Dw., Newastr. 22.
— Karl, Einfahrt, Dorp. Str. 36.
— Karl, Feldscher, Schlocksche Str. 58.
— Karl, Schlosser, Palmstr. 10W6.
— Mart., Expreß, Färberstr. 15W37.
— Marz, Exped., Romanowstr. 77W4[...]
— Mik., Ankern., Oskarstr. 1W32.
— Pet., Schndr., Pokrowstr. 7W12.
— Pibrik, Buchhdl., Alexisstr. 12, W.
Melbarsd, Jak. Joh.', Bmt., Matthäistr.
— Pet. Jak.', Bmt., Marienstr. 115.
Melbart, Anna, Exped., Marienstr. 24.
— Alb., Bahnbmt., Dorp. St. 4, W.
— Jak., Hsb., Wolgundsche Str. 64.
— Joh., Buchdr., Marienstr. 46.
— Mikk, Drahtz., Alexanderstr. 192.
Melberg, Aug., Maurer, Helenenstr.
— Aug., Schndr., Pokrowstr. 18W47.
Melbiks, Jak. Christ.', Fb., Rumpen[...]sche Str. 6W5.
— Marie, Schndrn., Gertrudstr. 113W[...]
— Paul., Frl., Mühlenstr. 109, W.
Melbis, Toni, Hgn., Romanowstr. 24W[...]
Melcher, Jos., Sarghdlg., Mosk. St.[...]
— Otto, Klempn., Peterholmstr. 12W[...]
— Gust., Geschäftsf., Matthäistr. 20W6[...]
Melchior, Anna, Hsbn., Bausk. Str. 3[...]
Melda, Jos., Maurer, Revaler Str.
Melder, Alex., Schlosser, Säulenstr.
— Amalie, Wwe., Hsbn., Salwen. Str.
— Andr., Schlosser, Grabenstr. 13W6.
— Andr., Vorarb., Krebsstr. 23W13.
— Christ., Dw., Grabenstr. 29W24.
— Ed., Töpfer, Matthäistr. 41W45.

Daniel Schweinfurth, Champagnerkellerei, Dorpater Str. 15/1 Telefon 483

— Edde, Schndrn., Marienstr. 91.
— J., Hsb., Eckausche Str. 2.
— J., Wagenb., Wiesenstr. 1, W. 22.
— Jan, Maler, Gesellenstr. 23W4.
— Jan, Vorarb., Goldinger Str. 17.
— Jan, Vorarb., Hapsalerstr. 18W10.
— Jan, Vorarb., Seestr. 19W21.
— Jan, Jak.', Hsb., Werkmstr., Salwensche Str. 84.
— Joh., Kutscher, Friedensstr. 19W16.
— Jw., Gertrudstr. 29W14.
— Karl, Bahnbmt., Gertrudstr. 115W53
— Karl, Maurer, Fruchtstr. 8aW9.
— Karl, Müller, Brückenstr. 5W47.
— Karl, Tschlr., Ernestinenstr. 13W6.
— Louis, Bau-Ing., Gertrudstr. 10W7. ☎ 5335.
— Louise, Wwe., Soldatenstr. 9.
— Mart., Heizer, Apothekerstr. 30.
— Mar., Aufw., Nikolaistr. 2W9.
— Mart., Tschlr., Windstr. 4.
— Olga, Wwe., Olivenstr. 3aW13.
— Pet., Expreß, Gertrudstr. 14W14.
Meldrin, Sam., Tschlr., kl. Altonaerstr.16
Mele, Zenno, Fabrikbmt., Glockenstr. 9.
— Berta, Wwe., Glockenstr. 9W9.
Melehn, Alfr., Drogist, Turmstr. 21W5.
— Joh., Bankbmt., Turmstr. 21W5.
— Selma, Wwe., Turmstr. 21W5.
Meleiko, Emilie, Wäsch., Hofesstr. 4.
Melen, Aug., Gensd., Ritterstr. 44W24.
Melenetz, Matw., Hg., Olivenstr. 3aW1.
Melentjew, G., Fb., Wiesenstr. 1W11.
Meleschko, T., Schlosser, Augustenstr. 1W5
Meletz, Rud., Hg., Mühlenstr. 66W19.
— Ed., Maler, Sprenkstr. 71W13.
Melgail, Anna, Strickerin, Sternstr. 1W6.
— Jak., Maler, Gertrudstr. 121W73.
— Jak., Schndr., Stintseestr. 9W7.
— Jan, Mech., Alexanderstr. 158W8.
— Mart., Maurer, Ritterstr. 64W7.
— P., Kb., Alexanderstr. 158W10.
— Pet., Expreß, Schreyenbusch 9, 2.
— Pet., Kwh., Revaler Str. 70.
Melgalw, Aug., Schmied, Obststr. 12.
— Aug., Schlosser, Mittelstr. 11W31.
— Dora, Milchhdl., Altstadt 15.
— Ed., Tschlr., Pernauer Str. 9W13.
— Jak., Untermstr., Matthäistr. 18W16
— Jan, Dreher, Artilleriestr. 70W21.
— Jan, Former, Rujensche Str. 3W4.
— Jan, Maler, Rumpenhofsche Str. 17.
— Jan, Maurer, Revaler Str. o9W25.
— Jan, Priv., Rabenstr. 12W13.
— Jan, Schmied, Schreyenb. 2, 34.
— Karl, Maler, Wolmar. St. 27, W.15
— Krisch, Vorarb., Bockstr. 7, W. 5.
— Krist., Schlosser, Fuhrmannsstr. 20.
— Mich., Tschlr., Revaler Str. 32.
— Osk., Zimmerm., Feldstr. 6W5.
— Theod., Maurer, Rujen. Str. 3.
Melhop, Charl., Frl., Alexanderstr. 61W6
Melier, Marie, Lehrerin, Mühlenstr.34a
Melikjentjan, Bagr., Bmt., Kaufstr. 3.
Melinis, Ant., Sort., Brückenstr. 5W57.
Melissaratow, Juri Dmitr.', Stud., Albertstr. 3W2.
Melk, A., Schlosser. Sternstr. 3, Q. 2.
— Jan, Zimm., Ebelshöf. Str. 9aW19.
— Pet., Tschlr., Ritterstr. 40, W. 4.
Melkaln, Jan, Zimmerm., Kiefernstr.4W2
Melkaul, A. W., Setzer, Artilleriestr. 21
Melke, Julie, Wwe., Alexanderstr. 103.
Jakob **Melkert**, 2. G., Getränkehdlg., Marienstr. 117, ☎ 691.
Melkert, Andr., Auss., Apothekerstr. 13.
— Adam, Chauffför, 2. Weidendamm 5.
— Aug., Amtsbote, Johannishof 5, W. 2.
— Aug., Bierhdlg., Bärenstr. 19.
— C., Wwe., Romanowstr. 37, W. 7.
— Ernst Ed.', Fb., Lagerstr. 21W11.
— Jak., Postbmt., Ritterstr. 75b, W. 12.
— Joh., Schiffskapt., Dorotheenstr. 16.
— Karl, Getränkehdl., Bärenstr. 23.
— Karl, Schiffskapt., Dorotheenstr. 19.
— Rob., Hg., Petersb. Ch. 6W11.
Melkis, Ans, Schmied, Revaler Str. 70.
— Jan, Fleischer, Dorotheenstr. 34.
— Jan, Tschlr., Ernestinenstr. 47.
— Jur, Tschlr., kl. Altonaer Str. 8.
— Jur., Zimmerm., Eliasstr. 3W8.
— Ten. Jan.', Tschlr., Alexanderstr. 28.
Melkit, Oss., Schlosser, Dünab. Str. 43
Melkson, Jan, Auss., Wachholderstr. 5a.
Melkus, Christ., Frl., Dorpater Str. 78
Mell, Indr., Hsb., Champetresche Str.23
— Faiw., Pantoffelm., Sadownikowstr. 17
Mellakaul, Jak., Schlosser, Ritterstr. 54.
Melle, Andr., Bahnbmt., Mühlenstr. 147.
— Jak., Bahnbmt., Mühlenstr. 147W1.
— Karl, Bierhdl., Kurmanowstr. 20a.
— Maxim. Karl', Notar.-Bmt., Kurmanowstr. 20aW2.
— Otto, Hsb., Brandenburger Str. 35.
Mellenberg, Alfr. Ad.', Techn., Valentinstr. 16W8.
— Alma, Hsbn., Kapselstr. 14.
— Ernst Herm.', Fabrikbmt., Peterholm. Str. 3.
— Joh., Hsb., Kaukasische Str. 3.
— Leop. Ferd., Kapselstr. 14W5.
— Rob., Rentn., Säulenstr. 16W24. ☎ 1675.
Meller. Sieh auch Möller.
— Jan, Tschlr., Frauenburger Str. 11.
— Sch., Schuhm., Romanowstr. 137W4.
— Scheine, Hdlrn., Moskauer Str. 39W9
— Sim., Hg., Sadownikowstr. 13W7.
Mellin, Gräfin, Gutsbes., Elisabethstr.53, W. 1, ☎ 3457.
Mellin & Ko., W., Buchhdl., Wallstr. 2, ☎ 1484.
Mellin, Bruno Wilh.', Buchhdlr., Säulenstr. 18W31.
— Hel., Wwe., Suworowstr. 80, W. 45
— Herm., Buchhdlr.-Wwe., Schützenstr. 5
— Sim., Hdlr., Charlottenstr. 6.
Mellis, Aug., Hdlr., Muckenh. Str. 29.
Mellit, Marie, Wwe., Pionierstr. 3W8.
— Jan, Hdlr., Augustenstr. 19W10.
Mellup, Heinr. Pet.', Hg., Hospitalstr. 5.
— Joh., Briefstr., Wendensche Str. 19W15
— K., Buchhltr., Artilleriestr. 35W8.
— M., Tschlr., Revaler Str. 69, W.18.
— Otto, Schlosser, Dorpater Str. 97W21
Melmat, Fritz, Maler, Pernauerstr. 20.
Melnalksne, Pet., Dw., Ritterstr. 30W10
Melnalksnis, Joh. Fritz', Bb., Essenhöfsche Str. 10W4.
Melnatsch, Ant., Schaffn., Wolmar. Str.13
Melneek, Br., Zuschl., Sadownikowstr. 21
Melnik, Leic, Hdlrn., Jakobstädt. Str. 9.
— Oss., Mech., Kandauer Str. 9, W. 9.
— Pessa, Schndrn., Sprenkstr. 16aW9.
Melnikow, Joh., Hdlr., Marienstr. 14W11
— Alexei, Bierhdl., Vogelstr. 1a.
— Jw., Gewehrmstr., Katharinend. 26.
— Jw., Schlosser, Baldohnsche Str. 2W13.
— Pet. Wass.', Bankbmt., Nikolaistr. 64
Melnis, Andr., Hsb., Bierhdl., Gertrudstr. 70W1.
— Karl, Bäcker, Drosselstr. 3.
— Mart., Schuhm., Alexanderstr. 6W6.
Melnit, Georg, Fuhrm., Rabenstr. 10W5
— Jak., Priv., Marienstr. 66W24.
— Karl, Materialverw., Schreyenb. 1, 30b
Melnitzki, K. L., Schulenstr. 26, ☎ 4826
— Vikt. Wlad.', Bmt., Säulenstr. 33W11.
Melnstrads, J., Kwh., Gertrudstr. 63.
Melpert, A., Getränkehdlr., Altstadt 3.
— Emilie, Wwe., Romanowstr. 18W16.
Melsas, M. T., Schuhm., Parkstr. 1.
— Fritz, Messerschm., Schlocksche Str. 43
Melsen, Cäc., Frisöse, Säulenstr. 71W3.
Melton, Aug. Joh., Techn., Wendensche Str. 9.
Meltschin, Jan, Konditor, Romanowstr.23
Meltzer & Co., 1. G., Speditions-Gesch. u. Agentur der Warschauer Feuervers.-Ges., Kommanditges., Jul. Stutzer einz. off. Gesellsch., kl. Jungfernstr. 4, ☎ 216, Postfach 383.
M. L. Meltzer & Ko., 2. G., Holz, Kommanditges., Max Meltzer einz. off. Gesellschafter, Scheunenstr. 19, ☎ 2970.
Meltzer. Sieh auch Maeltzer.
— A. A., Zeichn., Färberstr. 12W19.
— Dav., Maurer, Färberstr. 12.
— Emilie, Wwe., Suworowstr. 70W2.
— Max, einz. offen. Gesellsch. d. Firma M. L. Meltzer u. Ko., Alexanderstr. 33W15, ☎ 4981.
— Rud. Karl, vereid. Rechtsanw., Spr. 3—5, Romanowstr. 35W2, ☎ 2232.
Melville, Ernst, Schiffskapt., Mitauer Ch. 36a, ☎ 5206.
Memmel, Emilie, Wwe., Romanowstr. 37
— Gerh. Karl, Romanowstr. 37W2.
— Karl Ludw.', Montör, Romanowstr. 37
Memmen, Jak. G., Kasernen-Verw., Talstr. 11.
— Joh., Hsb., Windauer Str. 17a.
— Joh., Zimmerm., Grenzstr. 38.
Menat, Joh., Werkmstr., Wasastr., Haus Meese, W 7.
v. Mende, Ed., HR, Säulenstr. 42.
— Heinr., Notar u. Archivar d. Armenamts, Alexanderstr. 40W26, ☎ 4470.
— Marie, Frl., Telegr.-Bmtn., Nikolaistr. 27W20.
— Wilma, Frl., Elisabethstr. 31, W. 4.
Mende, Anna, Hsbn., Revaler Str. 21W3
— Aug. Georg', Kb., Revaler Str. 73W18
— E., Tschlr., Altonaer Str. 10.
— Ernst, Hausverw., Schreyenb. 2, 8.
— Heinr. Joh.', Kfm., Revaler Str. 21
— Jul., Tschlr., Feldstr. 6W7.
— Kath., Wwe., Laborat. Str. 33W7.
— Marie, Lehrerin, Artilleriestr. 5W4.
— Paul, Dr. med., Spr. 11—1 u. 4—5, Todlebenboul. 5W1, ☎ 7368.
— Paul, Schlosser. Muckenholm. Str. 9.
— Pet., Verw., Moorstr. 66.
— Rud., Hg., Ritterstr. 28W20.
— Walter, Zimm., Bachstr. 9W7.
— Wold., Vorarb., Kaisergartenstr. 2W18
Mendel, Rifke, Milchhdl., Mosk. Str. 69.
Mendelew, Salm., Klempn., Gertrudstr. 110W1.
— Behr, Buchhdl., Dünaburger Str. 76.
— S., Hdlr., Dünaburger Str. 74W33.
Mendelewitsch, Leibe, Hdlr., Eliasstr.26.

Gebr. Mendelsohn
Ritterstrasse 47, Telefon 836.
Weissblech, Blechemballagen u. Chromo-Lithografie auf Blech.

Karl Grünberg, Die besten Gummireifen der Welt.
Matthäistr. № 54, im eigenen Hause, Telephon № 2402

Moussirender Burgunder, weiss und rot; Bowlensect, Isabella gr. mousseux rosé; mouss. Rhein- und Moselwein; Champagner aus russ. und franz. Weinen, Maitrank usw. usw.

Karl Grünberg, Matthäistr. № 54, im eigenen Hause. Telephon № 2402. Die besten Gummireifen der Welt.

Gebr. Mendelsohn, 2. G., Blechemball.- u. Weißblech-Fabrik, Inh.: Jak. und Lasar Mendelsohn, Ritterstr. 47, ☎ 836
Mendelsohn, Aug., Wwe., Uferstr. 31.
— Abr., Schuhm., Apothekerstr. 38.
— Alfr. Pet.', Hdlr., Säulenstr. 93W17.
— Anna, Wwe., Artilleriestr. 5W4.
— Chaje, Wwe., Säulenstr. 105W7.
— Chaim, Schndr., Sadownikowstr. 24.
— Dav., Reisender, Elisabethstr. 101W21.
— F., Kfm., Schiffsstr. 22W43.
— G., Gerbereibes., Mühlenstr. 121.
— H. J., Rentn., Parkstr. 8, W. 8.
— Jak., Mitinh. d. Firma Gebr. Mendelsohn, Ritterstr. 47 W. 1.
— Jak., Klempn., Mosk. Str. 59W42.
— Lasar, Mitinh. d. Firma Gebr. Mendelsohn, Marienstr. 43W6, ☎ 6592.
— Leibe, Hdlr., Mühlenstr. 123.
— Peis., Klempn., Revaler Str. 11W1.
— Sal., Manuf.-Hdl., Bärenstr. 13.
Mendsin, Anna, Hdlrn., Sprenkstr. 20W9.
Menes, Jan, Hg., Laubstr. 23a.
Mengden, Felix Adalb.', Baron, Bes. des Gutes Stubbensee, Thronf.-Boul. 5W7, ☎ 3619.
— Lionel Christ.', Baron, Lazaretstr. 5W4.
— Osk., Baron, Elisabethstr. 15, ☎ 4386
— Woldemar, Baron, Cand. jur., Sekr. d. Oberdirekt. d. Livl. Adl. Güter-Kred.-Sozietät, Präs. d. Rig. Kunstvereins, Elisabethstr. 15W4, ☎ 4386.
Mengel, A., Expreß, Suworowstr. 4.
— Ad., Kwh., Revaler Str. 75.
— Bert., Exped., Altonaer Str. 10.
— Ed., Bierhdl., Schreyenb. 2, 23.
— Karl, Arzt, Haut- u. Harnkrankh., Spr., 10—12 u. 5—6 in d. Klinik Elisabethstr. 77, ☎ 4458.
— Karl, Bautschlr., Artilleriestr. 73.
— Karl, Schmied, Pernauer Str. 24.
— Lisa, Wwe., Hdlrn., kl. Lagerstr. 22.
— Mart., Schuhm., Theringer Str. 43.
— Nik., Wächter, Talstr. 18aW6.
— Rud., Kutscher, Kurische Str. 3aW5.
— Trine, Frau, Säulenstr. 29W35.
Mengelson, Ad., Schlosser, Unionstr. 5W28
— Marie (vorm. Enggiesser), Privatschule, Romanowstr. 57, W. 4.
Menik, Sch., Schndr., Mosk. Str. 95W9.
Menke, Jur, Schmied, Gerberstr. 5W1.
Menkewitsch, Andr., Ing., Revaler Str. 6
v. Menkowitsch, Marie, Bmt.-Wwe., Ritterstr. 35, W. 6.
v. Menschikow, Marie, Frau, Lehrn., Alexanderstr. 85W2.
Menschikow, Ernst, Postbmt., kl. Newastr. 2
— Konst., Hsb., kl. Lagerstr. 5.
— Step., Wwe., 2. Weidend. 3W1.
Mense, Ad. Wilh.', Bb., Pokrowstr. 14W1
— D., Wwe., Dorotheenstr. 2.
Menske, Thom., Expreß, Artilleriest. 57.
Ment, Anna, Kurzw.-Hdl., Kalnezeemsche Str. 78.
Menting, Alex. Dan.', Fabrikbmt., Marktstr. 9, W. 5.
Mentschew, Rad., Schaf'n, Popowstr. 3a.
Mentschewski, J., Hdlr., Kathol. Str. 48.
Mentz, Alex., Inh. d. Firma A. Kroepsch, Scheunenstr. 30.
— Anna, Wwe., Artilleriestr. 34W5.
— Arn., Fleischer, Bärenstr. 17.
— Ed., Mech., Lagerstr. 42W1, ☎ 5372
— Ferd. Tschlr., Friedrichholm. Ufer 4a.
— Jan, Maurer, Adlerstr. 4W1.
— Karol., Wwe., Friedrichholm. Ufer 4a
— M., Kutscher, Mitauer Ch. 9.
— Pet., Maurer, Ritterstr. 74W2.
— Theod., Dw., Talsensche Str. 12W8.
— Wilh., Hsb., kl. Vegesacksholm 65.
Mentzel. Sieh Menzel.

August Mentzendorff

Kolonialwaren.
Delikatessen.
Kaffeerösterei.
Havana und
Deutsche Zigarren

Sünderstrasse 18.
Telefon 23.

August Mentzendorff, 1. G., Material- und Kolonialwaren, Kaffee-Rösterei mit elektr. Betrieb, sowie Zigarren, Inh.: Viktor Mentzendorff, Prok.: Alfred Mentzendorff, Sünderstr. 18, ☎ 23.
J. A. Mentzendorff & Co., 1. G., Havana - Zigarren, Material- und Kolonial - Waren und Wein, Inh.: Wilh. Mentzendorff u. Ed. Kurschewitz, Prok.: Ernst Bostroem, Koll.-Prok.: Wilh. Petersen und Jul. v. Hartmann, Kaufstr. 5—7, ☎ 189.

Mergail, Jan, Zimm., Hospitalstr. 2[...]
Mergelkamp, Jan, Opernf., Kirchenstr.
Mergin, Dav., Priv., Gertrudstr. 85W
Merkin, K., Schuhm., Jaroslaw. Str.
— Pessa, Hebamme, Kurmanowstr. 2[...]
— Raf., Buchhltr., Kurmanowstr. 29
— Sch., Hdlr., Moskauer Str. 41W, ☎ 1148.
— Schmul, Hdlr., Pauluccistr. 6[...]
Merkis, Karl, Werkmstr., Alexanderstr. 106W14.
— Dom., Kwh., Kreuzstr. 8.
— Isid., Schuhm., Peterholmstr. 13W
— Kas., Kwh., Ludwigstr. 2.
Merkisch, Jw., Bahnbmt., Kurmanowstr.
Merklin. Sieh Mercklin.
Merkson, Jan, Dw., Sandstr. 28W8.
Merkuljew, Anna, Hsbn., Einfahrt, [...]tebsker Str. 35.
— Alex., Bahnbmt., Schreyenbusch 5,
— J. W., Kfm., Kirchenstr. 4a, W.
— Leonid Wass.', Hg., Schreyenbusch 1
— Nik., Frisörgesch., Marienstr. 98.
— Nik. Dmit.', Stadtrat u. Stadtverordn. Direktor des Hypoth.-Ver. u. der Ges. gegens. Kredits, Schützenstr. W. 6, ☎ 1928.
— Wass., Ladendiener, Schreyenb. 5,
Merkulow, J. O., KA, Insp. d. [...]tharinäums, Romanowstr. 55, 3562.
„Merkur", Buchdruckerei", Inh.: Schneeberg, Wallstr. 11, W. ☎ 3847.

J. A. Mentzendorff & Co.

Kaufstrasse 5/7. Telefon 189. Postfach 385.

Kaffee-Rösterei,

Kolonialwaren-, Delikatessen- und

Wein-Handlung.

Havanna-Zigarren-Import. Spirituosen-Export.
Inhaber: Wilhelm Mentzendorff und Ed Kurschewitz.
Prokurant: Ernst Bostroem.

Mentzendorff, Alfr. Aug.', Prok. d. Firma Aug. Mentzendorff, Hospitalstr. 20a, ☎ 2153.
— Aug. Aug.', Dir.-Kand. d. A.-G. der Rig. Papierfabr., Kirchenstr. 31W14. ☎ 6746.
— Minna, geb. Gläser, Hospitalstr. 20a, ☎ 2153.
— Nanny, geb. Hammer, Thronfolgerboul. 9, ☎ 3735.
— Olga, Frl., Hospitalstr. 20aW4.
— Vikt. Aug.', Aeltester Großer Gilde, Inh. d. Firma Aug. Mentzendorff, Elisabethstr. 31a, W. 5, ☎ 3295.
— Wilh. Alex.', Mitinh. der Firma J. A. Mentzendorff & Co., Kaufstr. 7.
Menz. Sieh Mentz.
Menzel, Ottil., Wwe., Suworowstr. 61W2
— Vikt., Mitinh. der Firma Doelling, Rampe & Ko., Domplatz 7, ☎ 5646
v. Mercklin, Aug., Frl. Gertrudstr. 2.
Merenblum, P., Konzertmstr. am 1. Stadttheater, Pauluccistr. 1W6.
Merga, Flor., Student, Gertrudstr. 30.

„Merkur", Handlungsgeh.-Verein, Alexanderboul. 2.
„Merkur", Schuhfabr., sieh Bagg, Fe[...] Glückmann u. Ko.
Merlau, Karl, Böttcher, Marienstr. 1[...]
Mernik, Essel, Schndr., Mosk. Str. 50
Mersch, Erich, Gärtner, Newastr. 8W
— Felix, Blumenhdl., Marienstr. 16, wohnt Newastr. 8W11.
— Herm. Herm.', Gießermstr., Alexanderstr. 160W3.
— Wilh., Wwe., Newastr. 8W11.
Merschewski, M., Wwe., Kathol. Str. 1[...]
Merschinski, Otto Jndr.', Maurer, Mühlenstr. 84W73.
Merson, Mow., Hdlr., Mosk. Str. 54W
Merten, Amalie, Wwe., Gertrudstr.
— Joh., Steinschleifer, Bärenstr. 16W
— Louis Aug.', Schlossermstr., 2. Weidendamm 31.
Arved Mertens, 2. G., Agentur, Inh. Arved Mertens, kl. Münzstr. ☎ 1497.

Jaeger & Co., Weingrosshandlung, Sünderstr. 30 Telefon 60

F. L. Mertens, 2. G., Pelzwaren, Kommanditgesellsch. Die Gebrüder Friedrich, Alfred, Adolf, Robert u. Wilhelm Mertens die einz. offen. Gesellschafter, Bevollm.: Otto Ecke, Herrenstr. 6, ☎ 1544.
Mertens. Sieh auch Maertens.
— Alex., Fuhrm., Säulenstr. 28W6.
— Annette, geb. Niemann, HR-Wwe., Thronfolgerboul. 1, W. 1.
— Artur Jul.', Ing., Kirchenstr. 13W17
— Arv., Cand. rer. merc., Inh. der Firma A. Mertens, kl. Münzstr. 3.
— Bernh., Buchhltr., Schwartzenhöffche Str 14W9.
— Elis., Wwe., Matthäistr. 71W19.
— Franz, Damenschndr., kl. Schmiedestr. 24.
— Börsenmakler-Wwe., Alexanderboul. 6, W 2, ☎ 4050.
Mertens von Pelissier, Paul, Erbl. Ehrenb., Ing.-Techn., Hsb., Marstallstr. 14W4.

Ingenieur-Technologe
Dr. Paul Mertens de Pélissier
Erblicher Ehrenbürger.
Hausbesitzer
Marstallstr. 14, W. 4.

Mertiens, H., Hsb., Kirchenvorst., Lagerstr. 37, Q. 1.
Mertz. Sieh auch Merz.
Mertz, Alex., Amts-Schmiedemstr., **Werkst.:** Klüwersholm 8.
Mertzger, Wilh., Vers.-Agent, Marienstr. 108W7.
Mertzlin, Ludw., Hsb., Gymnastikstr. 11b.
— Friedr., Kupferschm., Gymnastikstr. 11b
— Wold., Zuschndr., Asylstr. 23W6.
Merz. Sieh auch Mertz.
— Joh., Schmied, Matthäistr. 105W11.
— Joh., Wwe., Pension, Marienstr. 70.
Merzberg, Joh., Hdlr., Bienenstr. 9.
Mesan, Jan, Bäcker, Jakobstädt. Str. 9.
Meschaak, Hiob, vereid. Landm., Taubenstr. 32.
Meschak, Adam, Tschlr., Marienstr. 13.
— Ernst, Schmied, Artilleriestr. 34.
— Eva, Wwe., Romanowstr. 71W14.
— Heinr. Jeg.', Bahnbmt., Matthäistr.44
— Jan, Fuhrm., Laborator. Str. 1W8.
— Jenny, Bbn., Glockenstr. 9W4.
— Indr. Jeg.', Bahnbmt., Kirchenstr.36
— Joh., Hausv. d. Evangl. Nüchternh.-Ver., Brunnenstr. 13.
— Karl, Former, Sternstr. 31W12.
— Mart., Holzhdlr., Ernestinenstr. 7W6.
Meschanz, Gust., Hsb., Buchhltr., Wolgundsche Str. 12.
— Lisa, Wwe., Polotzker Str. 9W5.
— Mart., Masch., Schreyenbusch 2, 22.
Mescharaup, Rob., Artellschtschik, Ludwigstr. 2W28.
Meschaunin, Eleon., Hgn., Romanowstr.57
— Feod., Buchhltr., Romanowstr.57W13.
Meschbard, Andr., Hdlr., Romanowstr. 41
Meschdrei, Karl, Hdlr., Schiffsstr.22W46.
Meschelawin, J., Makler, Mosk. Str. 69.
Mescheraga, Jan, Hg., Bergstr. 52W1.
Mescheraup, Mart., Bierhdl., Schreyenbusch 1, 24a.
Meschejakis, Jan, Schlosser, Palissadenstr. 13, W. 30.

Meschewich, Olga, Postbmtn., Dorpater Str. 41W5.

P. Meschgail
Amts-Schneidermeister
Sandstraße 28,
Telefon 3384.

Meschgail, Mik., Wächter, Thronf.-B. 9.
— J., Diener, Mitauer Ch. 42a.
— Jan, Vorarb., kl. Vegesacksholm62W7
— Lisette, Wwe., Schreyenbusch 2, 5.
— Pet., Schndrmstr., **Gesch.:** Sandstr. 28, ☎ 3384, wohnt Kalnez.Str.27
— Vikt., Tschlr., Dampfstr. 92W9.
Meschjahn, A., Wwe., Ritterstr. 63, Q. 10.
— Wilh., Schmied, Rodenpoiser Str. 13
Meschin, Mart., Hsb., Krusenhof. Str. 12
— Jan, Maurer, Abgulden. Str. 25.
Mesching, Arvid Johannes', Mitinh. der Firma A. W. Döllen, Albertstr. 6W1.
— Jak., Bmt., Schulenstr. 19W5.
— Wilh., KR-Wwe., Kirchenstr. 4W1.
Meschinski, Pet. Kas.', Fabrikbmt., Säulenstr. 91W15.
Meschkaln, Ign. Ign.', Schlosser, Ritterstr. 82W32.
— Jan, Buchb., Rindselnsche Str. 4.
Meschkela, G., Hsb., Bürgerstr. 1, Q. 1.
Meschkelis, Kas., Zimm., Gertrudstr. 121
Meschkinis, Wik. Kas.', Zollbes., Elisabethstr. 7W15.
Meschkis, Oss., Schlosser, Rabenstr. 15.
Meschkow, J., Masch., Dünab. Str. 31.
Meschkowski, Kas., Töpfer, Windstr. 1.
— Ad., Dw., Atgas. Weg 18.
— Andr. Nik.', Bmt., Martinsstr. 2W6.
— Step., Schndr., Säulenstr. 105.
Meschkun, Ludw., Maur., Fockenh. Str.10
Meschkunas, Dom., Schlosser, Uferstr. 31
Meschkungs, Kath., Brot- u. Gemüsehdl., Salwen. Str. 89.
Meschmal, Jan, Portier, alte Mit. Str.52
Meschmatsch, H., Lithogr., kl. Altonaer Str. 7.
— J., Frisöse, Birkenstr. 17.
— Mart., Agent, Färberstr. 17W5.
Meschpapan, Iw., Masch., Turgenjewstr.2
Meschsarg, Fritz, Dw., Mühlenstr. 62W16
Meschseht, Paul., Frl., Marienstr. 50W41
S. Meschtschenkow, 2. G., Stahl- u. Eisenw., Glasw., Inh.: Sergei Meschtschenkow, Mosk. Str. 105.
Meschtschenkow, Serg., Inh. der Firma S. Meschtschenkow, Witebsker Str. 19, W 1, ☎ 7208.
Meschtscherski, J. N., Fürstin, Vorsteherin d. Lomonossow-Gymnas., Thronfolgerboul. 29.
— Genosefa, Fürstin, Geheimr.-Wwe., Schulenstr. 19W2.
Meschul, J. J., Telegr.-Mech., Moskauer Str. 54.
— Ed., Bürodiener, Lermontowstr. 4W7.
— Karl, Fuhrm., Romanowstr. 80W11.
— Karl, Zimm., Schreyenbusch 1, 40.
Meschup, Joh., Schloss., Mühlenstr. 11.
Meschwewer, Pet., Lehrer, Martinsstr.1.
Meseilis, Jerm., Schlosser, Artilleriestr.55
Mesewitsch, Jos., Maurer, Bauskesche Str. 51.

Meshun, Karl Joh.', Bahnbmt., Säulenstr. 92W2.
Mesinski, Em., Wäsch., Artilleriestr. 62.
Meske, J., Mech., Turmstr. 13W4.
Meskul, Mich., Schndr., Bauske. Str.53a
Mesle, Joh., Hg., Ritterstr. 17W12.
— Karl, Hsb., Teichstr. 4.
— Math., Mantelschndrn., Ritterstr 17.

W. Meslin
Vertreter von
Marshall Sons & Co.
Gainsborough
Lokomobilen, Dampfdreschmaschinen.
Theaterboul. 8, 1 Treppe
Tel. 982, Brieffach 375.
Speicher: Rote Ambaren 61.

W. Meslin, 1. G., Flachs, Hanf, Dreschmaschinen und Lokomobilen, Inh.: Wold. Gust.' Meslin, Prok.: Adalb. Andr.' Herrmann u. Walter Frost Helmsing.
Theaterboul. 8, ☎ 982.
Roter Speicher 7, ☎ 3383.
Meslin, Wold. Gust.', Inh. d. Firma W. Meslin, Glied des Börsenkomitees, Schulenstr. 1W2, ☎ 2382.
Mesnikow, Marta, Frl., kl. Trinitatisstr. 7.
Meson, J., Brieftr., Popowstr. 3a.
Messer-Amt, Domplatz 7, ☎ 894.
Messerknecht, Herm., Klempnerei: Waffenstr. 7, ☎ 2469, wohnt Waffenstr. 9W3
Messermann, W., Holzhdlr., Romanowstr. 61W7, ☎ 5302.
Messing, Fritz, Bäcker, Gymnastikstr. 11b.
— Joh., Masch., Hospitalstr. 23W13.
— Julie, Frl., Ritterstr. 115W31.
Mestek, Ant., Klempnerei für Bauarbeiten, Wasseranl., Haus- u. Küchenger., Alexanderstr. 31, ☎ 4224.
Mester, Phil., Priv., Lagerstr. 49.
— Indr., Hdlr., Moskauer Str. 52.
Mestnikow, Th., Wwe., Grabenstr. 43.
Mestschenkin, Thekla, Frau, Dünaburger Str. 3W4
„Metall", sieh H. Ch. Kowarsky.
Meter, Fritz, Zimmerm., Ebelshöf.Str.1.
— Jan, Maurer, Suworowstr. 79W8.
— Scheine, Schndrn., Moskauer Str. 71
Meters, Adolf Fritz', alte Mit. Str. 15
— Fritz, Hsb., alte Mitauer Str. 15.
Methusalem, Karl, Fuhrm., 2. Weidendamm 17.
Metlo, Jul., Ankern., Bockstr. 4W1.
Metneek, Jan, Schuhm., Matthäistr. 68.
Metsaots, Jak., Schuhm., Karolinenstr. 12W21.
Metschunski, Chain, Hdlr., Turgenjewstr. 9W4.
Mettas, Otto, Schmied, Windstr. 4.
Mette, Paul, Schaffner, Gertrudstr. 109
Metti, Fanny, Lehrn., Albertstr. 3W10.
Mettig, Konst. Konst.', SR, Insp. der Stadtrealschule, Mühlenst. 53aW9.
Mettus, Friedr., Vorst. d. Rig. Abt. d. Petersb. Telegr.-Agent., Büro und Wohnung, Kramerstr. 10W3, ☎ 2728
— Friedr., Schmied, Atgasen. Weg 10.
— Heinr., Hsb., Schmiedemstr., Mitauer Ch. 24.
— Herm., Schmied, Mitauer Ch. 24.
Metusal, Ad., Hsb., Fuhrhalt., Bärenstr. 7.
— Aug., Schmied, Unionstr. 19W35.

Karl Grünberg, Matthäistr. № 54, im eigenen Hause, Telephon № 2402, **Die besten Gummireifen der Welt.**

Eigene Filialen: Alexanderstr. 40, Telefon 4707. Basteihof, Sandstr. 31 :-: Dorpater Strasse Nr. 15/17, Telefon 483 :-:

Karl Grünberg, Matthäistr. № 54, im eigenen Hause. Telephon № 2402. Die besten Gummireifen der Welt.

— Jan, Schlosser, Popowstr. 3a.
— Joh., Hsb., Pokrowstr. 10.
— Mart., Zimmerm., Allascher Str. 13
Metz, Mich., Schlosser, Katharinend. 11
— Pet. Ant.', Lehrer, Elisabethstr. 1W2.
Metzautz, Mich., Kwh., kl. Lagerstr. 47.
Metzberg, Friedr., Bierverleger, Gertrudstr. 75W3.
— Ludw., Kfm., Gertrudstr. 75W7.
Metzdorff, Karl, Stud. Ing., Gertrudstr.3
Metzelitza, Ustin, Zuschndr., Dampfstr. 82
Metzker, Marx Marx', Fabrikbmt., Alexanderstr. 124W12.
Metzner, Frdr. Rob.', Dir. d. A.-G. Otto Erbe, Hamburger Str. ☎ 7430.
— Nik., Schlossermstr., Mühlenstr. 54. ☎ 7383.
— Wilh., Bb., Hamburger Str.
Metzold, Max, Hg., Schützenstr. 15W1.
— Otto, Kesselschmied, Schützenstr. 15W1
Metzunski, Ch., Speiseh., Turgenjewstr. 17
Meuschen, Harriet, Lehrn., kl. Schloßstr. 6.
— Th., Kirchenschreiber an der Jakobikirche Spr. 10—12, kl. Schloßstr. 6 im Hof, ☎ 2501.
Mewis, Joh., Zimm., Kahnstr. 1W12.
— Nik., Schlosser, Konradstr. 8W5.
Mexikaner, Karol., Gouvern., Säulenstr.49
— Wilh., Lehrerin, Säulenstr. 49 W.34.
Mexikanisches Konsulat, alte Mit. Str. 52a. ☎ 220.
Mey, Alb., Frl., Dorpater Str. 56W6.
— Alfr., Exped. am Quartieramt, Gertrudstr. 36W3.
— Andr., Expreß, Gertrudstr. 121W57.
— Andr., Unterstauer, Katharinend. 17.
— Arth., Friseurgesch., Mühlgrabener Str. 18.
— Darte, Frau, Hasenholm. Ufer 9.
— Dor., Frau, Dorpater Str. 56, W. 6.
— Edg., Dr. med., Spr. nur werkt. 4 bis 5, Sandstr. 7W3, ☎ 3364.
— Eug., Kupferschm., Bikkern. Str. 41.
— Friedr., Telegr. Bote, Alexanderstr. 156.
— Gust., Werkmstr., Ringensche Str. 6.
— Hugo, Buchdr., Taubenstr. 5.
— Jak., Dw., Kramerstr. 3W4.
— Jak., Zimmerm., Altonaer Str. 25.
— Joh., Amts-Zimmermstr., Taubenstr. 5
— Joh., Töpfer Charlottenstr. 34.
— Joh., Vorarb., Krebsstr. 5W2.
— Jur., Hsb., Irmlausche Str. 15.
— Kath., Hsb., Laborat. Str. 21, Q. 1.
— Lisa, Wwe., Revaler Str. 35W35.
— Marie, Schuhm.-Wwe., Laboratoriumstr. 23.
— Olga, geb. Turau, Bmt.-Wwe., Revaler Str. 35W27.
— Pet., Ankern., Friedrichholm. Ufer 4a
— Pet., Auss., Schulenstr. 25, W. 45.
— Reinh., Prof. d. Farbenfabr. Universal, A. Dietzmann, Goldinger Str. 10
— Thomas, Hausvater in Eichenheim, Duntenhöf. Str. 28.
Meya, Osw., Buchdr., Wenden. Str. 37.
Meybaum, Andr., Schiffskapt., Königsstr. 11, W. 8.
Meye, Joh., Zimmerm., Muckenholmst.37
Meyendorff, Alex., Baron, Nikolaistr. 20 ☎ 4969.
— Anna, Baronin, geb. Baronesse Mensenkampff, Kapselstr. 25, ☎ 5906.
— Ernst, Baron, Berg-Ing., Kapselstr. 25.
Meyenn, Anna, Kfm.-Wwe., Säulenstr.64
v. Meyer, Selma, Wwe., Mühlenstr. 69W3

Ferd. Meyer & Co.

Gr. gold. Med. Petersb. 1909.
Gold. Medaille. Riga 1901.
Silb. Medaille. Riga 1901.
Silb. Medaille. Doblen 1877.
Gr. silb. Med. Dwinsk 1903.

Kontor:
Königsstr. 32, Tel. 536.
Fabrik:
Kalnez. Str. 36, Tel. 751
und 7351, Postfach 379.
Haltestelle der elektrischen Straßenbahn.

Ferdinand Meyer & Co., 1. G., Agentur u. Kommission, Fabrik für Mühlen u. Turbinenbau, Lager von Mühlsteinen, eigene Fabrikation künstlicher Mühlsteine, sowie Masse zum Aufgießen, Müllereimaschinen u. sämtlichen Müllerei-Utensilien, Inh.: Ferd. Meyer, u. Erich Meyer, Prok.: Gottfried Waldispühl, Fabrik: Kalnezeemsche Str. 36, ☎ 751 u. 7351. Kontor u. Lager: Königsstr. 32, ☎ 536.
Hugo Hermann Meyer, 2. G., Maschinen aller Art, Pumpen, Feuerspritzen, Motore und Brauereiartikel, Inh.: Hugo Hermann Meyer, Koll.-Prok.: Fel. Proppé und John Ullrich, Kontor, Musterlager und Maschinen-Ausstellung: Theaterboul. 3, ☎ 498.
J. Meyer, 1. G., ohne Handelsbranche, Inh.: Dr. phil. Bernhard Meyer, Herrenstr. 25, ☎ 752.

Carl A. F. Meyer,
Kaffee-Schnellrösterei
und
Spezial-Handlung.
Parkstrasse 2.
Telefon 2180.
Filiale: Pferdestrasse 9/11, Telefon 3827.

Karl A. F. Meyer, 2. G., Kaffeehdl., Inh.: Karl August Franz Meyer, Parkstr. 2, ☎ 2180. Filiale: Pferdestr. 9, ☎ 3827.
Ludwig F. Meyer, 1. G., Export, Inh.: Ferdinand Ludw. Meyer, Marstallstr. 14, ☎ 622.
T. Meyer, 2. G., Fleisch, Inh.: Trofim Meyer, Kämmereistr. 10, ☎ 4946.
Meyer. Sieh auch Mayer und Meier.
— A., Lehrerin, Suworowstr. 39W22.
— A., Schuhm., Marenstr. 6.
— Adolf Friedr.', Fabrikbmt., Alexanderstr. 176, W. 15.
— Alex., Arzt, Schützenstr. 4aW2.
— Alex., Heizer, Suworowstr. 100W47.
— Alex., Zimmerm., Sternstr. 23W2.
— Amalie, Frl., Lagerstr. 22.
— Andr., Maler, Alexanderstr. 130.
— Anna, geb. Meilent, Wwe., Elisabethstr. 75W7.
— Arn., F., Hilfsstr. 13/15.
— Aron, Mützenm., Sadownikowstr. 29.
— Art. Gottl.', Priv., Elisabethstr.23W3, ☎ 863.
— Aug., Schlosser, Matthäistr. 99W23.
— Bernh., Dr. phil., Inh. d. Firma Meyer, Dir. d. Nordischen Gesellsch. gegenseit. Kredits, Elisabethstr. W5, ☎ 527.
— Bernh., Kolport., Mitauer Ch. 10.
— Carl, Erbl. Ehrenb., Mühlenstr. 1
— Christ., Schmied, Petersb. Ch. 66
— Dor., Wwe, Alexanderstr. 78W62.
— Ed., Schlosser, Mitauer Ch. 56.
— Ed. Herb.', Hg., Nikolaistr. 57W48.
— Edg. Heinr.', Bevollm. Vers.-Ur Newastr. 29W11, ☎ 1224.
— Elis., geb. Borchardt, Massöse, Alexanderstr. 50, W. 6.
— Emilie, Frau, Gerberstr. 9W5.
— Emilie, Wwe., Dorotheenstr. 6, W.
— Erich Joh.', Fb., Gertrudstr. 34W11.
— Erich Ferd.', Mitinh. d. Firma Fe Meyer u. Ko., Alexanderstr. 40 ☎ 3838.
— Ernst, Schloss., Laboratoriumstr. 27
— Ernst Krisch', Setzer, Marienstr. 1
— Ernst Wilh.', Tapez., Marienstr. 60
— Erw., Assistenzarzt, Ritterstr. 3.
— Eug. Alex.', KR, Pristaw d. 2. M Stadtteils, Dünamündesche Str. 5.
— Eveline, Wwe., kl. Vegesacksholm 4
— Friederike, Modistin, Dorpater Str. 4
— G., cand. rer. merc., Buchhltr., Gertrudstr. 32W8.
— Ged., Stauer, Hasenholm. Ufer 1.
— Georg Friedr.', Fabrikbmt., Margaretenstr. 14W4.
— Gregor, Schmied, Laboratoriumst.
— Gust., Hdlr., Ziegelstr. 4.
— Heinr., Hsverw., kl. Vegesacksholm 4
— Heinr., Kupferschmied, Petersb. Ch.
— Heinr., Schndr., Adlerstr. 12W34.
— Hel., Frau, kl. Altonaer Str. 12.
— Herb., Kontrol., 1. Weidendamm 15
— Herm., Reisender, Matthäistr. 44W8.
— Herm. Fr., Hg., Dorp. Str. 29W8.
— Herz, Frau, Säulenstr. 57W19.
— Hugo Herm., Inh. der Firma Hugo Herm. Meyer, Alexanderstr. 40W17
— J., Hdlr., Königsstr. 18.
— J., Maler, Königsstr. 45W5.
— J., Schndr., Atgasen. Str. 11W1.
— Jak., Dw., Elisabethstr. 29, W. 4.
— Jak., Fleischhdlr., Adlerstr. 2, Q.
— Jak., Hsb., Pinkenhofsschestr. 4.
— Jak., Schlosser, Petersb. Ch. 21W4.
— Jenny, Hsbn., Alexanderstr. 36, ☎ 1608.
— Joh., Böttcher, Hasenstr. 1.
— Joh., GS, Lehrer, Todlebenboul.
— Joh., Rentn., Romanowstr. 39, W.
— Joh., Restauration, Dünam. Str. 1
— Joh., Schlosser, Oskarstr. 13, W.
— Joh., Schuhm., Pernauer Str. 21W
— Joh., Tschlr., Fuhrmannsstr. 34W18
— Joh. Aug.', Frisörgesch., Lagerstr. 1
— Johs., Musiker, Suworowstr. 36W8.
— Jul., Geschäftsführer der Stadt-Diskontobank, kl. Newastr. 8, W. 1.
— Kamilla, Krankenschwester, Mitauer Ch. 47.
— Karl, Inh. d. Firma Karl A. F. Meyer, Parkstr. 4W6.
— Karl, Portier, Ziegelstr. 4, W. 2.
— Karl, Spark.-Bmt., Mühlenstr. 102
— Karl Fedor', HR, Zollbuchhltr., Nikolaistr., Zollgeb. W9.
— Karl Karl', Werkmstr., Palmstr. 14
— Kath., Hsbn., Wwe., Helenenstr. 1
— Kath., Wwe., Sprenkstr. 50W28.
— Konst. Konst.', Zeichner, Suworowstr. 3

Jaeger & Co., Destillatur, Sünderstrasse Nr. 30
Telefon 60

— L., Hg., Sandstr. 34W8.
— Lotte, Wwe., Säulenstr. 94, W. 24.
— Lucie, Hgn., Sandstr. 34W8.
— Ludw. F., Inh. d. Firma Ludw. F. Meyer, Marstallstr. 14W2, ☎ 622.
— Luise, Wwe., Matthäistr. 121W3.
— Marg., Hdlrn., Matthäistr. 92W10.
— Marie, Frl., Peterholmstr. 9W12.
— Marie, Kassir., Schützenstr. 15W9.
— Minna, Hgn., Sandstr. 34W8.
— Mos., Bauuntern., Matthäistr. 31W21, ☎ 3394.
— Nat., Wwe., Dünenhöf. Str. 50W21.
— Nik., Oberstleutn., Ritterstr. 12W5.
— Olga, Frl., Nikolaistr. 53W22.
— Osk., Taxator am Stadt-Lombard, Ernestinenstr. 7W9.
— Paul, Kfm., Helenenstr. 17W12.
— Paul Ad.', Mitinh. d. Firma Gustav Schwarz u. Ko., 1. Weidendamm 12, ☎ 3238.
— Percy Heinr.', Korresp., Hirtenstr. 1.
— Pet., Bmt., Unionstr. 24.
— Pet., Schlosser, Bienenstr. 8.
— Pet., Schlosser, Helenenstr. 17W10.
— Pet., Schmied, Matthäistr. 93W21.
— Pet. Jur', Elektrotechn., Gertrudstr. 77W10.
— R., Bierhdl., Bikkern. Str. 11.
— Reinh., Maler, Gertrudstr. 99W57.
— Rich. Ferd.', Vertr. der Maggi-Gesellsch., kl. Neustr. 6W2, ☎ 5201, Spr. 8—9 vorm.
— Rob., Frisörgesch. Marienstr. 41, wohnt Gertrudstr. 46, W. 19.
— Rob., Hg., Kirchenstr. 37W13.
— Rob. Theod.', Feilenh., Schreyenbusch 2,40.
— Rud., Hdlr., Bikkern. Str. 11W10.
— Rud. Adolf', Abt.-Chef d. Firma Ferd. Meyer u. Ko., Romanowstr. 28W4.
— Rud. Alex. Hdlr., Katharinendamm 14.
— Rud. Alex.', HR, Cand. math., Doz. am Pol., Jägerstr. 4, W. 2.
— Rud. Jean', Kontrolbmt. d. Ges. Prowodnik, Mittelstr. 11W19.
— Sim., Koch, Matthäistr. 48.
— Theod., Buchhltr., Kapselstr. 12.
— Trine, Hsb., Mit. Ch. 62, Q. 1.
— Trof., Amts-Fleischermstr., Ballastdamm 54.
— Trof., Fleischhdlr., Artilleriestr. 71.
— Uno Alex.', Prok. d. Firma J. G. Pladde u. Ko., Albertstr. 7W11.
— Uria, Hsb., Romanowstr. 67W4.
— Vikt., Korresp., Hirtenstr. 1W19.
— Wilh. Georg', Werkmstr., Tuckumer-Str. 11.
— Wilh. Wilh.', Korresp., Schlocksche Str. 18W5.
— Wilh., Hsbn., Katharinendamm 14.
— Wold., Bankbmt., Jakobsstr. 20W7.
— Wold., Mech., Mosk. Str. 259W16.a
— Wold., Schuhw.-Hdl., Asylstr. 24.
Meyer u. Pogrebnoi, Alexanderstr. 103W19
Meyerland, H., Dw., Alexanderstr. 58.
— Joh., Tischlr., Alexanderstr. 58.
Meyerowitsch. Sieh auch Meierowitsch u. Meyerowitz.
— Aron E., Kfm., Riesingstr. 15W3, ☎ 4519.
— Wlad. Mos.', Rechtsanw.-Geh., Romanowstr. 66W48.
Meyerowitsch u. Boruchowitsch, Mend., Schndr., Marstallstr. 17W12.
Meyerowitz, Abr. Chaim', Hdlr., Romanowstr. 59W1, ☎ 5438.
— Siegfr., Vers.-Bmt., Säulenstr. 99W5.
Meyerstein, Jsr., Putzhdl., Alexanderstr. 103.
Meyke, A., Schulenstr. 4, ☎ 6643.
Meymann, Jan, Weber, Kemmernsche Str. 13.
— Joh., Buchhltr., Artilleriestr. 73.
Meyren, Joh., Oberpastor an der Johanniskirche, Spr. 9—12, Johannisstr. 7.
— Aug., Markthdlrn., Suworowstr. 41.
Meyris, Andr., Dw., Thronf.-Boul. 9.
Meyron, Andr., Sattler, Petersb. Ch. 107.
— Felix Andr.', Hg., Kirchenstr. 35W28.
Mezerewski, Off., Tschlr., Dampfstr. 84a.
Mjäggi, F., Weber, kl. Lagerstr. 12.
Mjarski, Meta, Frl., Telegr.-Bmtn., Alexanderstr. 30W10.
Mjaschkonis, N., Tischlerei, Marienstr. 5.
Mjasnikow, Paw., Werkmstr., Matthäistr. 40W55.
v. Miastkowski, Val. Nik.', Privat-Rechtsanw., Spr. 8—10 u. 5—8, Suworowstr. 10W13.
Michaelis, J. A., Oberst im Generalstabe, Zitadelle 47W4, ☎ 1616.
Michaelsen, Arvid, Stadtkreis., Grobinsche Str. 4, W. 24.
— Anna, Wwe., Romanowstr. 54W47.
— Joh. Ludw.', Exped., Mittelstr. 22W10
— Rob., Hsverw., Romanowstr. 61W27.
Michailitzki, Benj., Hsb., Mühlenstr. 165
Michailow, A., Wwe., Newastr. 9W60.
— A., Oberst, Suworowstr. 61W2.
— Anna, Hsbn., Fuhrmannstr. 19.
— Ant., Wwe., Meisterstr. 16W3.
— Ant., Zimmerm., Pokrowstr. 20W7.
— E. Privatschule, Dünaburger Str. 54.
— Fed., Strb.-Schaffn., Kathol. Str. 4.
— Fedot, Zimm., Mosk. Str. 52W45.
— J. F., Frau, Bmtn., Gertrudstr. 10W18
— Ilar. Feod.', Oberstleutn., Dünamündesche Str. 20aW3.
— Iw., Maurer, Birkenstr. 2.
— Iw., Kürschner, Turgenjewstr. 1W5.
— Iw., Schlosser, Ziegelstr. 5W15.
— Iw., Schuhm., Dünaburger Str. 11.
— Konst., Hsb., Tulasche Str. 14W3.
— Kusma, Hsb., Tulasche Str. 18.
— M., Bmt., Marienstr. 39W3.
— Marie, Bbn., kl. Bergstr. 6W1.
— Mich., Hdlr., Sadownikowstr. 37W13.
— N., Bmt., Sandstr. 7, W. 6.
— N., Stellm., Witebsker Str. 9W2.
— N. W., Wwe., Kirchenstr. 27W24.
— Nik., Oberst a. D., Matthäistr. 40.
— Nik. G., Stabskapt., Regts.-Adjt., Goldinger Str. 4, W. 4.
— Nik. Mich.', Bahnbmt., Säulenstr. 70.
— Olga, Frl., Karolinenstr. 15W30.
— Off., Bäcker, Mitauer Ch. 43.
— Pet., Hdlr., Dünaburger Str. 36.
— S., Dw., Schwimmstr. 17W7.
— Sem., Gärtner, Mosk. Str. 8W5.
— Sinowj Isat.', Setzer, Jakobstädt. Str. 9.
— Tatj., Wwe., Grabenstr. 39.
— Theod., Wwe., Dünaburger Str. 19.
— Timof., Schlosser, Unionstr. 3W15.
— Ust., Hsb., kl. Bergstr. 6W1.
— Vikt., Hdlr., Marienstr. 77W1a.
— Wass., Frl., alte Mitauer Str. 46.
— Wass. Iw.', Bahntelegr.-Bmt., Bauskesche Str. 84, ☎ 9169.
Michailower, Sam., ebr. Lehrer, Dampfstr. 84a.
Michailowitsch, Anette, Frau. Scharrenstr. 25, W. 23.
Michailowski. Sieh auch Michalowski.
Michailowski, Hilar., Tschlr., Alexanderstr. 156W12.
— Greg., Werkmstr., Goldinger Str. 11.
— J., Schmied, Rabenstr. 4W27.
— J., Wwe., Rübenstr. 4W8.
— Iw., Leutn., Ritterstr. 20W33.
— Lisa, Hsbn., kl. Moskauer Str. 16W1.
— Marie, Wwe., Palissadenstr. 23W29.
— Nik., Dir. am Russ. Stadttheater, Felliner Str. 2aW4.
— Off., Schuhm., Dünaburger Str. 49
Michalewitsch, J. L., SR, Oberlehrer, Pauluccistr. 11, W. 18.
Ch. B. Michaliski, 2. G., Kleider, Inh.: Chaim Berka Michaliski, Pferdestr. 9, ☎ 6542.
Michaliski, Chaim, Inh. d. Firma Ch. B. Michaliski, Pferdestr. 7W3.
Michalitzki, B., ebr. Schule, Mühlenstr. 165W2.
— N., Kwh., Sprenkstr. 29.
Michalowitsch, Hirsch, Holzhdlr., Matthäistr. 48W12.
— Hirsch, Zunahtm., Romanowstr. 58W1
— Stan. Stan.', Bahnbmt., Marienstr.3
v. Michalowski, Harry Theod.', Bankbmt., Alexanderstr. 18W12.
— Sonny, Klavierlehr., Alexanderstr.18.
Michalowski. Sieh auch Michailowski.
Michalowski, Franz, Fuhrm., Augustenstr. 9W7.
— Afros., Teeh., Mosk. Str. 54.
— Alex., Postbmt., kl. Münstereistr. 1W18
— Ans, Schlosser, Kurische Str. 5.
— Ant., Zimmerm., Drosselstr. 24.
— Bolesl., Former, Invalidenstr. 4W7.
— Felix, Prof., Alexanderstr. 11W2.
— Heinr., Hsb., Moritzstr. 6.
— Mich., Hsb., Annenhofsche Str. 1.
— N., Tschlr., Popowstr. 1, W. 11.
— Nik., Heu- u. Haferhdlg., Annenhöf Str. 1.
— Nik., Lithogr., Annenhof. Str. 1.
— T., Tschlr., Katholische Str. 33.
— Wilh., Bahnbmt., Polotzker Str. 1W10
Michalski, Fr., Amts-Schuhm.-Mstr., Schmiedest. 35.
— Adam, Ariellschisch., Zollstr. 4W23.
— M., Kwh., Kirchenstr. 27.
— Wlad. Ign.', Ing., Kirchenstr. 36W19.
Michanko, Geras. Wass.', Revieraufs., Hapsaler Str. 2W19.
Michejew, Andr., Hsb., Kalugasche Str. 10.
— A. F., Hsb., Bärenstr. 26.
— Andr., Hsb., Witebsker Str. 21.
— Glafira, Teehaus, Jaroslaw. Str. 60.
— Jeg., Tschlr., Gertrudstr. 90, W. 6.
— Kapit., Hsbn., Erlenstr. 4W1.
— Nikit., Hsverw., Erlenstr. 4W1.
— Pet., Untern., Moskauer Str. 27.
— S. A., Kanzleibmt., Kaluga. Str. 10.
— Serg., Schlosser, Dünaburg. Str. 5W6
— Stepan., Wwe., Mosk. Str. 111W4.
Michel, Marie, franz. Sprachlehr., Mühlenstr. 42aW1.
— Otto, Fb., Klingerstr. 2.
— R., Bmt., Kirchenstr. 12W7.
— Wilh., Hsb., Zimm., Kalnez. Str. 103.
Michelowitz, K., Hdlr., Pernau. Str.10b
Michelowski, Hel., Wwe., Elisabethstr.101
Michelsen, Gust., Müller, Industriestr. 7

Karl Grünberg, Matthäistr. № 54, im eigenen Hause. Telephon № 2402. Die besten Gummireifen der Welt.

Alle Sorten Schnäpse: Kümmel, Pomeranzen, engl. Bitter, Kirsch, Pfeffer-minz, Njeshinskaja, Rjabinowka, Rig. Balsam usw.

Karl Grünberg, Matthäistr. № 54, im eigenen Hause. Telephon № 2402. Die besten Gummireifen der Welt.

A. Michelsohn, 1. G., Holzhdl. u. Sägemühle, Inh.: Aria Michelsohn, Kojenholm. Str. 1, ☎ 50.
Provisor Hermann Michelsohn, 2. G., Drogen. Inh.: Hermann Michelsohn, Alexanderstr. 94 u. 120.
Max Michelsohn, 2. G., Schiefertaf. und Holzbearb.-Fabrik, Inh.: Emma Michelsohn u. deren Sohn Dav. Michelsohn, Fabrik: Industriestr. 42, ☎ 747, Kontor: 1. Weidendamm 35, ☎ 465, Sägemühle: Holstenhöf.Str.1, ☎ 3963.
Michelsohn, A., Bäckerei, Revaler Str.57, ☎ 4303.
— A., Kontor, Marienstr. 18W3, ☎ 4712
— Abr., Lehrer, Peterholmstr. 5W6.
— Agnese, Diakonisse, Friedensstr. 3.
— Alex., Arrend., kl. Bullen. Str. 23.
— Alex., Brothdl., Kurmanowstr. 13.
— Alex., Schausp., Alexanderstr. 28.
— Amalie, Hsbn., kl. Bausk. Str. 35.
— Anna, Hsbn., Kojenholm Str. 10.
— Anna, Wwe., Adolfstr. 13W3.
— Anna, Wwe., Spargelstr. 3W5.
— Aria, Inh. d. Firma A. Michelsohn, Kirchenstr. 5W12, ☎ 1116.
— Aug. Magn.', Schndr., Säulenstr.34.
— Aug., Tischl., Bausk. Str. 48b.
— Bernh., Auff., Dorpater Str. 99W16.
— Charl., Wwe., Revaler Str. 51W5.
— Dav., Hdlr., Dünaburger Str. 10W8.
— Dav., Mitinh. d. Firma Max Michelsohn, 1. Weidendamm 35, ☎ 465.
— E., Hdlr., Wendensche Str. 8W8.
— Ed., Ing.-Mech., 1. Weidendamm 35.
— Ed. Karlow., Magazinverw., Marienstr. 47, W. 7.
— Ella, Frau, Gertrudstr. 35W5.
— Elsa, Wwe., Dorotheenstr. 34.
— Emma, Mitinh. der Firma Max Michelsohn, 1. Weidend. 35, ☎ 465.
— Ernst, Hg., Gertrudstr. 113W21.
— Ernst, Priv., 1. Weidendamm 3W5.
— Ernst, Schlosser, Palissadenstr. 11.
— F., Zimmerm., Tallen. Str. 4W7.
— Ferd., Amtsbote, Säulenstr. 30.
— Ferd., Hsb., kl. Bullensche Str. 15.
— Friedr., Bmt., Schulenstr. 27aW2.
— Fr., Lithogr., Dorotheenstr. 7, W. 3.
— Ged., Hsb., Hdlr., Wolgund. Str. 54
— Henr., Wwe., Küterstr. 12, W. 4.
— **Herm., Provis., Inh. der Firma Herm. Michelsohn, Karolinenstr. 17W3.**
— **Herm. Moritz, Abt.-Chef d. Firma Moritz Feitelberg, Dorpater Str. 8.**
— Jak., Hdlr., Gertrudstr. 70W22.
— Jak., Schlosser, Bauskescher Weg 8.
— James Reinh.', Buchhlr., Säulenstr.2
— **Jan., Bahnbmt., Romanowstr. 59.**
— Jan, Böttcher, Martinshöf. Str. 2.
— Jan, Dw., Romanowstr. 84, W. 5.
— Jan, Hg., Schreyenbusch 1, 25.
— Jan, Hsb., Kostromasche Str. 9.
— Jan, Vorarb., Suworowstr. 115.
— Joh., Dw., Säulenstr. 7W14.
— Joh., Instr.-M., Dorpat. Str. 54W11
— Joh., Kwh., Lagerstr. 5.
— Joh., Musiker, Matthäistr. 109W14.
— Joh., Schlosser, Bachstr. 14W8.
— Joh., Techn., Kasernenstr. 1W3.
— Joh., Töpfer, Artilleriestr. 70W20.
— Joh., Töpfer, Karolinenstr. 37.
— Joh. Mich.', Schmied, Wolmar. Str.3
— **John, Hsb., Schreyenbusch 7, 7.**
— Joss. S., Kfm., Schmiedestr. 29W3. ☎ 4853.
— Karl, Ankern., Oskarstr. 19.
— Karl, Maler, Matthäistr. 74W16.
— Karl, Milchhdl., Karolinenstr. 37.
— Karl, Priv., Marienmühlenstr. 12W2.
— Karl Gottl.', Fabrikbmt., Kiefernstr. 9.
— Karol., Frau, Katharinend. 19.
— Karol., Wwe., Schlocksche Str. 20a.
— Klara, Frl., 1. Weidendamm 35.
— Krist., Butterhdlrn., Revaler Str. 51.
— Krist., Hg., Gertrudstr. 97W6.
— Krist., Maurer, Theringer Str. 17.
— **Krist., Schiffszimm., Bienenstr. 14.**
— L., Schndr., Marienstr. 3, W. 10.
— Leib, Tapez., Sprenkstr. 4, W. 14.
— Lew, Schndr., Scharrenstr. 25, W. 6.
— Lisbeth, Schndrn., Hospitalstr. 3W12
— M., kl. Lubahnsche Str. 18.
— M., Holzhdl., Bellenhöffsche Str.,
— M., Hsb., Marienstr. 18W3.
— M., Wwe., Alexanderstr. 81W9.
— Marie, Wwe., Hapsaler Str. 9W8.
— Mart., Agent, Gertrudstr. 40W7.
— Mart., Weber, Gesellenstr. 31W12.
— Mich., Bibliothekar u. Orchesterdiener am Stadtth., Sprenkstr. 23W5.
— Mich., Zeichner, Ritterstr. 28W61.
— Mich. Pet.', Hsb., Werkmstr., Adolfstr. 11W1.
— Mik., Bierhdl., Spatenstr. 15.
— Moritz, Reisender, Palissadenstr. 25, W30, ☎ 3774.
— Moritz Herm.', Kfm., Marstallstr. 20.
— Paul, Maler, Wenden. Str. 41W12.
— Pet., Diener, Thronfolgerboul. 19.
— Pet., Fleischhdl., Katharinend. 20a.
— Pet., Fleischhdl., Peterholmstr. 7.
— Pet., Maurer, Ritterstr. 145W14.
— Pet., Tischl., Bauske. Str. 6.
— Rob., Buchbinderei, Wallstr. 31W3, ☎ 5965.
— **Raph., Kfm. Mühlenstr. 115.**
— Reinh., Bmt., Kiefernstr. 9W3.
— Reinh., Fabrikant, Romanowstr.77W14
— Rob., Mälzer, Dorp. Str. 38W1.
— Sam., Dr. med., Spr. 8½—11 und 5—8, Peterholmstr. 5W6.
— **Sam., Ing.-Chem., Industriestr. 9.**
— Th., Korbm., Säulenstr. 112W19.
— Theof., Frl., 1. Weidendamm 35.
— Vikt., Lehrer, Friedensstr. 4W11.
— W., Bmt., kl. Lagerstr. 17.
— Wilh., Bierhdl., Dorpater Str. 40. wohnt Dorpater Str. 54W4.
— Wally, Hgn., Schulenstr. 25W31.
— Wilh., Ankern., Segelstr. 25W14.
— Wilh., Wwe., kl. Schmiedestr. 24W2.
— **Wold. Aug.', TR., Pol. Bmt., Marienstr. 32, W. 6.**
— Wold. Karl', Gärtn., Suworowstr.60
Michelson, A., Wwe., Ritterstr. 36.
— Alex., Buchb., Tallen. Str. 9.
— Alex., Vorarb., Nordstr. 19W20.
— Amal., geb. Olsen, Wwe., Gertrudstr. 19W11.
— Anna, Kbn., Martinshöf. Str. 2.
— Anna, Wwe., Hospitalstr. 3W21.
— Appol., Wwe., Revaler Str. 58.
— Aug., Buchhdlr., Bienenstr. 14W14.
— Aug., Kohlhdlr., Dorpater Str. 68.
— Dan., Klavierlehr., Suworowstr. 20.
— Dav., Dentist, Spr. 9—1 u. 3—6, Marienstr. 37W5.
— E. M., Kindergarten, Bärenstr. 13.
— Ed., Schuhm., Revaler Str. 57cW4.
— Ernst, Töpfer, Matthäistr. 101W33.
— Friedr., Assist.-Arzt d. Stadt-Krankenhauses, Ritterstr. 7.
— Friedr., Dw., Lagerstr. 33.
— Friedr., Maurer, Revaler Str. 87W15
— Gedd., Holzhdl., Wolgund. Str. 5
— J., Sarghdl., Waldstr. 7, wohnt Minezeemsche Str. 155.
— Jak., Schmied, Duntenhof. Str.
— Jan, Fotogr., Petersb. Ch. 131.
— Joh., Bmt., Rodenpois. Str. 1W25
— Joh., Dw., 2. Weidend. 21W3.
— Joh., Hsb., Goldinger Str. 10.
— Joh., Priv., Helenenstr. 5W13.
— Joh., Schiffskapt.-Frau, Dorotheenstr. 38.
— Joh., Schlosser, Laboratoriumstr.
— Jul., Klempner, Sprenkstr. 52.
— Karl, Former, Wiesenstr. 7W1.
— Karl, Maurer, Pionierstr. 1W16.
— Karl, Schlosser, Lermontowstr. 6W1
— Karl, Schlosser, Palmstr. 6.
— Lene, Schndrn., Artilleriestr. 44W7
— Ljub. Wass.', Frl., Mittelstr. 11W2
— Ludw., Masch., Kojenholm. Str. 1
— M., Vorarb., Mosk. Str. 235W2.
— Marie, Konditorei, Sprenkstr. 60.
— Mich., Hsb., Spatenstr. 15.
— Nik. Friedr.' Zollbmt., Todlebenboulevard 5, W. 4, ☎ 5138.
— Paul, Fb., Dorotheenstr. 7W4.
Michew, M., Bahnbmt., Palissadenstr.
Michkelson, P. M., SR, Lehrer, Elisabethstr. 1.
— Iw. Iw.', Rentn., Suworowstr. 1
— N. P., Akzisebmt., Alexanderstr. 1
— P. P., Akzisekontrol., Elisabethstr.
Michlau, Karl, Schuhm., Hospitalstr.
— Georg, Müller, Dorpater Str. 83.
Michlin, A., Sünderstr. 33W4.
— Feige Hirsch', Kfm., Newastr. 9W3
— Isidor, Newastr. 9, ☎ 5711.
— Isr., Schuhm., Jakobstädt. Str. 4
— Iw., Arzt, Spr. 9—11 u. 4—6, Moskauer Str. 183, ☎ 877.
— Leiser Joss.', Agent, Paulluccistr. 6W
Michnenko, Jefr., Schndr., Tulasche St
Michnewitsch, Adam, Schuhm., Katholische Str. 28.
— Nik. Stan.', Bahnbmt., Wolgunder Str. 50W9.
— S., Hdlr., Romanowstr. 149W6.
— Stan., Zuschndr., kl. Vegesacksholmstr. 2W39.
Mechno, Grig. Paw.', Schndr., Fru
Michnowski, Sofie, Priesters - Wwe., Bäckereistr. 10W21.
Michs, Jan, Zimmerm., Bausk. Weg
Mick, Matw., Hg., Dorpater Str. 26W
Mickaniewski, N., Tabakhdl., Kalkstr. wohnt: Dorpater Str. 65W88.
Mickar, Ed., Hdlr., Kalnezeem. Str. 1
E. Mickau, 2. G., Schuhwaren, Inh. Emil Mickau, Weberstr. 14.
Mickau u. Joseph, Tischlerei, Schulstr. 32, ☎ 7304.
Mickau, Emil, Inh. d. Firma E. Mickau, Marienstr. 1W15.
Esra Mickey, 2. G., Früchte, Delikatessen, Kolonialw. u. Wein, Theaterboul. 1, ☎ 1160.
Mickey, Esra, Inh. d. Firma E. Mickey, Bevollm. d. Tabakfabr. S. Gabai, Moskau, Kaisergartenstr. 6aW5, ☎ 2544.
Mickson, Alide, Hgn., Kirchenstr. 27W7
v. Mickwitz, Maud, Albertinenschwest., Ritterstr. 7.
— Arn., Taxator d. Livl. Landr.-Kollegiums, Ernestinenstr. 17W14.
— Theone, SR-Wwe., Dünam. Str.
Middendorf, F., Fabrikarb., Gold. Str.

G. A. Schweinfurth, Weingrosshandlung, Rathausplatz 3 Telefon 485

Mideg, Aug., Provisor, Jutestr. 1W8.
Midsin, Anna, Hdlrn., Parkstr. 3W5.
Midunski, Bruno Karl', Werkmstr., Berjohnsche Str. 7W4.
Miecznikowski, Alex., Frl., Gertrudstr. 3.
— Irene, Frl., Gertrudstr. 3W21.
— Stan., Pens., Gertrudstr. 3W21.
Chromo- u. Kunstdruck-Papier-Fabrik O. Miedtke. 2. G., Inh.: Osk. Miedtke, Koll.-Prok.: Hans Dettmann u. Jul. Bormann, Champetr. Str. 36, ⊶ 1199. Postfach 395.
Miedtke, Osk., Inh. d. Firma Chromo- u. Kunstdruck-Papierfabrik O. Miedtke, Champetresche Str. 36.
Oskar Mielentz Nachfolger, 2. G., chem.-techn. Laboratorium zur Herstellung von pharm. Präparaten, Frucht- u. Liqueur-Essenzen und Sirupen, Inh.: Konst. Redlich, Fabrik u. Kontor: Kaisergartenstr. 16, ⊶ 1085.
Mienor, Alfons Joh.', Marienstr. 83.
Mierczwinski, Jos., Student, Romanowstr. 70bW18.
Mietens, Herm. Friedr.', Agronom, Bes. d. Gutes Rinkuln, Elisabethstr. 9aW6
— Nat., Frau, Alexanderstr. 52W10.
— P., Pens., Antonienstr. 4W4, ⊶ 5518
— Paul, Organist, Antonienstr. 4W4.
Mietschke, Aug., Ferd.', Werkmstr., Kiefernstr. 13W18.
Migasiewicz, Hipol., Hsb., Gertrudstr. 76, ⊶ 6321.
Migdalischew, Riwa, Wwe., Steinstr. 21
Migge, Christ., Fleischer, kl. Lagerstr. 49.
— Hugo, Ing., Säulenstr. 45W26.
Migla, Ernst, Hsb., Atgasen. Weg 15.
— Jan, Schmied, Griwasche Str. 3.
— Jul., Stadtbmt., Romanowstr. 65W6.
— K., Restaurat., Dünamünd. Str. 45, ⊶ 3547.
— Pet., Heizer, Petersb. Ch. 101.
— Rob., Zimmerm., Dorpat. Str. 33W33
Miglaw, Ad., Schaffn., Gerberstr. 5, W. 5
— E., Masch., Dünaburger Str. 55W5
Miglin, Pet., Former, Marienstr. 13.
— Aug., Maler, Spargelstr. 10W9.
Migul, Dav., Schlosser, Hermannstr. 9.
Mihl, Alex. Theod.', Bmt., Marienmühlenstr. 2W4.
— Burch., Waisenger.-Bmt., Romanowstr. 57, W. 1.
— Luise, Wwe., Marienmühlenstr. 2W3.
Mihlit, Dav., Hsb., Hasenh. Ufer 16.
— Arth. Dav.', Bankbmt., Gertrudstr. 39.
— Karl, Fuhrm., Artilleriestr. 61W7.
Mihmis, Jan, Hsb., Lubahnsche Str. 25.
Mihter, A., Lebensm.-Hdl., Mühlenstr. 74.
Mika, Ed., Setzer, Ritterstr. 89W14.
— Paul, Töpfermstr., Ritterstr. 89W14.
Mikalewitz, J., Schaffn., Wolmar. Str. 1
Mikalka, Jan, Maurer, Schiffsstr 26.
— Wold., Elektrik., Doblen. Str. 6.
Mikaschis, Zipr., Schndr., Kathol. Str. 28
Mikat, Alex., Stellm.-Mstr., Asylstr. 29.
Mikelis, A. Joh.', Hsb., Fb., Adolfstr. 3.
— Franz, Fuhrm., Säulenstr. 44W17.
— Jur., Fuhrm., Romanowstr. 107W11.
D. Mikelsohn. 2. G., Trakteur, Inh.: Dav. Mikelsohn, Moskauer Str. 107. ⊶ 5946.
Jan Mikelsohn. 2. G., Kwh., Lagerstr. 5.
Mikelsohn, Amalie, Wwe., Mühlenstr. 10
— Andr., Hg., Artilleriestr. 51W3.
— Andr., Hsb., Expreß, Gartenstr. 23.
— Andr., Zimmerm., Bullen. Str. 7a.
— Andr., Zimmerm., Petersb. Ch. 91W1
— Anna, Hsbn., Palissadenstr. 11W1.
— Anna, Wwe., kl. Altonaer Str. 22.
— Aug., Milchhdlr., Revaler Str. 69W37
— B., Fleischhdl., Kalnezeem. Str. 66.
— Dav., Inh. d. Firma D. Mikelsohn, Moskauer Str. 107.
— Ed., Kellner, Karolinenstr. 8W35.
— Ed., Maurer, Artilleriestr. 51W25.
— J., Zeichner, Bärenstr. 17W22.
— Jak., Tschlr., Windauer Str. 9.
— Jan, Schndr., Matthäistr. 89aW10.
— Jan, Zimmerm., Bärenstr. 9W41.
— Joh., Lagerverw., Sadownikowstr. 17.
— Jul., Kfm., Marienstr. 107, W. 12.
— Julie, Wwe., Ebelshöf. Str. 9aW10.
— K., Setzer, Artilleriestr. 51W20.
— K., Tschlr., Schreyenbusch 1, 22.
— Karl, Agent, Artilleriestr. 53W25.
— Kath., Wwe., Alexanderstr. 94W20.
— Kath., Wwe., Kaugern. Str. 5.
— Krischj., Vorarb., Gartenstr. 23.
— Lisa, Kol.-Hdl., Färberstr. 18.
— Lisa, Pension, Marienstr. 83.
— Lisa, Wwe., Adolfstr. 15W9.
— Mart., Auss., Petersb. Ch. 27W16.
— Mart., Hsb., Atlasstr. 9W1.
— Nik., Bierhdlr., Mitauer Ch. 19
— Osk., Fuhrm., Marienstr. 134W14.
— Pet., Bautschlr., Sprenkstr. 50.
— Pet., Fuhrm., Artilleriestr. 69W7.
— Pet., Tschlr., Petersb. Ch. 95W7.
— Pet., Zimmerm., Kurische Str. 8.
— Wilh., Feuerwehrm., Sadownikowstr. 17W45.
— Wilh., Priv., Revaler Str. 46W10.
Mikelstein, Eva, Hsbn., Bartau. Str. 15.
Mikenas, Karl, Hsb., Wolgund. Str. 70
— Jak., Schlosser, Sprenkstr. 28W14.
— Iw., Fuhrm., Hsb., Irmlau. Str. 3b.
Mikent, Agathe, Wwe., Färberstr. 26W5.
Mikewitz, Alex., Maler, Palmstr. 16.
Mikkel, Julie, Wwe., Hsbn., Grenzstr. 17.
— Wimba, Bierhdl., Konradstr. 1.
Mikkelis, Pet., Hsb., Drosselstr. 3.
Mikkelsohn. Sieh Mikelsohn.
Mikko, Jan, Stauer, Bürgerstr. 3.
Miklajunas, Pelag., Teeh., Jaroslawsche Str. 69.
Miklaschewitz, Bolesl. Ossip.', Priv.-Rechtsanw., Dachsstr. 2.
Miklau, Mart., Hg., Schreyenbusch 1, 27a
Miklaw, Andr., Kol.-Hdl., Hasenstr. 1.
Miklucki, Krist., Kol.-Hdl., Kalnezeemsche Str. 29, ⊶ 3358.
Miknewitsch, St., Hdlr., Grabenstr. 6W5
Miko, J., Hsverw. Fleischer, Zementstr. 14
Mikolaitis, Mich., Kellner, Grabenstr. 29
Mikolas, Wilh., Restaurat., Kaisergartenstr. 18.
Mikoni, Flor., Telef., Romanowstr. 51.
Mikschen, Leont., Frl., Säulenstr. 6W19.
— Luise, Wwe., Säulenstr. 6W19.
Mikschis, Oss., Schlosser, Jaroslaw. Str3
Mikschta, A., Kol.-Hdl., Polotzker Str. 7
Mikul, Thom., Maler, Artilleriestr. 51.
— Alfr., Maler, Revaler Str. 9W7.
Mikula, K., Kwh., Suworowstr. 51W2.
Mikulenas, Kas., Fuhrm.-W., Katholische Str. 48W36.
v. Mikulin, J. N., Geschäftsf. d. 3. Ges. gegens. Kredits, Schulenstr. 13.
Mikulin, Fadei, Hsb., Sprenkstr. 43.
Mikulinok, Herm., Maur., Altonaerst. 31
— Karol., Wwe., Hsbn., Altona. Str. 31
— Mich., Zimmerm., Altonaer Str. 31.
— Wold., Maurer, Gymnastikstr. 29.
Mikulitsch, Osk. Ant.', Werkmstr., Stintseestr. 9W9.
— Wass. Dmit.', Bmt., Trinitatisstr. 28
Mikulitzki, C., Alexanderstr. 176, ⊶ 4434
— Hirsch, Klempnermstr., Alexanderstr. 176
Mikulski, Petronella, Frau, Grobin. Str. 6
Mikultschik, Stan., Schuhm., Artilleriestr. 47W6.
Mikuschewitz, Marie, Hdlrn., Adlerstr. 20
Mikutowicz, Iw. Matw.', Bibliothek.-Geh., Atgasen, Zeltstr. 9.
— Adam Matth.', Ing., Dünamündesche Str. 18d.
— Julie, Hsbn., Zeltstr. 9.
Mikuzanis, Julj., Zimm. Mosk. Str. 96
Milais, Grete, Hsbn., Ankerstr. 2.
— Ella, Schndrn., Hospitalstr. 13W7.
— Georg, Polier, Alexanderstr. 144W25.
— Karl, Schlosser, Wenden. Str. 43W27.
Milasch, Ferd., Masch., Mühlenstr. 153.
Milatsch, Pet., Bmt., Dünaburg. Str. 54
Milberg, Jak., Schloss., Alexanderstr. 168
Milbradt, Paul, Schausp. am Stadtth. Mühlenstr. 64W6.
Milchkurenanstalt u. Laboratorium, Elisabethstr. 21a, ⊶ 1218.
Mileschko, Iw., Bmt., Augustenstr. 14.
Milevidski, Jak. M., Vers.-Insp., Hospitalstr. 55W1.
Milewitsch, Konst., Schuhm., Jakobstädt. Str. 19W2.
— Karl, Kutscher, Romanowstr. 107W8.
— Pet., Zimm., Mosk. Str. 121W10.
Milewski, Anna, Wwe., Duntenhöfsche Str. 44W30.
— Nik. Orest', TR, Reichsb.-Bmt., Marienstr. 5W9.
— Olga, Wwe., Newastr. 21W22.
— Paw., Maler, Gertrudstr. 100W7.
— Pet. Ant.', Leutn. a. D., Bürobmt., Petersb. Ch. 66eW9.
— Wold., Klempn., Hospitalstr. 15W22.
Milhard, Joh. Wilh.', SR, ständ. Glied d. Kolleg. d. allgem. Fürsorge, Gertrudstr. 41W3, ⊶ 1796.
Milinowski, Paw., Goldschmied, Matthäistr. 89W7.
M. Miljon, 1. G., Kolonialw. u. russ. Weine, Flachs- u. Getreideexport, Mineralwasserfabrik, Inh.: Martin Miljon, Dorpater Str. 4, ⊶ 1052.
Miljon. Sieh auch Million.
— Anna, Schndrn., Wenden. Str. 23W28
— Emilie, Hsbn., Wwe., Wolgund. Str. 22
— Mart., Inh. der Firma M. Miljon, Hsb., Nikolaistr. 41, W. 2, ⊶ 5157.
— Paul, Tschlr., Meinhardstr. 1aW28.
Militär-Gefängnis, Zitadelle 21, ⊶ 534. Sieh Register Seite 2.
Milit.-Sammelpunkt, Kosakenstr., ⊶ 616.
Militz, Mich., Hdlr., Ritterstr. 50W1.
Miljutin, Alex., Hsbn., Lerchenstr. 1W1.
Milk, Joh., Kellner, Pferdestr. 25W8.
Milken, Joh., Schmied, Grabenstr. 43.
Milkewitsch, A., Frl., Telegr., Maxenstr. 2W1.
— Ant., Hsb., Maxenstr. 2.
Milkin, Ant., Schuhm., Gertrudstr. 84W6.
Milkowski, D., Bmt., Alexanderstr. 144W22
— Dmitr. Jos.', Korresp., Lenzstr. 2W22.
Mill, Christ., Masch., Waisenstr. 1.
— Isr., Hdlr., Mosk. Str. 80W4.
— Klara, Frisöse, Alexanderstr. 72.
— Klara, Putzhdl., Alexanderstr. 72.
— L., Arzt, Innere, Magen- u. Darmkrankh., Spr. 9—10 u. 4—6, Sonnt. 9—12, Theaterboul. 7, ⊶ 4863.
Millaisch, Oss., Kwh., Pionierstr. 3.
— Ign., Former, Säulenstr. 108W18.
Millaischke, Marie, Hsb., Mosk. Str. 158.

Karl Grünberg, Matthäistr. № 54, im eigenen Hause. Telephon № 2402. Die besten Gummireifen der Welt.

Russ. u. ausländ. Weine in grosser Auswahl, Schnäpse der Firma JAEGER & Co., Natürliche Mineralwasser

Karl Grünberg, Matthäistr. № 54, im eigenen Hause. Telephon № 2402. Die besten Gummireifen der Welt.

Millanzei, Osf., Heizer, Mosk. Str. 148
William Miller & Co., 1. G., Lichte, Inh.: Ed. H. Ebsworth und James Besant, Bevollm. mit beschr. Vollmacht: Nik. Pohrt, Brauerstr. 7, ☎ 148.
Miller. Sieh auch Müller.
Miller, A. J., Realschule, Theaterb. 11, ☎ 4836.
— Benz., Schächter, Romanowstr. 123W67
— Joh., Bierhdl., Wolgund. Str. 34.
— Kath., Inh., d. Realschule A. Miller, Friedensstr. 39W4.
— Mich. Alex.', Rentei-Buchhltr., Revaler Str. 57W32.
— Nik. Andr.', cand. rer. merc., Bürochef, Alexanderstr. 36W16.
Millet, Madame, franz. Sprachlehr., Kirchenstr. 4aW4.
v. Millinkowic, Stoja, Opernf., Theaterboul. 7W7.
Million. Sieh auch Miljon.
— E., Tapez., Brauerstr. 2/4.
— Joh., Tapez.-Amtsmstr., Nikolaistr. 8
— Mart., Hsb., kl. Vegesackholm 4W1.
— Nik., Werkmstr., Hospitalstr. 15W15.
— Wold., Hg., Wenden. Str. 23W17.
Millmann, Moritz, Schausp., Pauluccistr. 7W10.
Miln, E., Hebamme, Parkstr. 3W8.
— Karl, Hsb., Petersb. Ch. 52.
Milner, Karl, Schlosser, Pernau. Str. 24
— Abr., Holzwr., Mühlenstr. 3W29.
— L., Wraker, Mühlenstr. 118aW7.
— Riwe, Wwe., Moskauer Str. 104.
Milnis, Jak., Schndr., Wolmar. Str. 22
Milochin, Dmit. Wass.', Hsb., Alexanderstr. 44W12.
Milodrowski, Adam Kas.', KR, Ing.-Techn., Doz. am Pol., Suworowstr. 15
Miloschewski, Laura, Wwe., Alexanderstr. 147a, W. 17.
— Stef., Ing., Kurmanowstr. 24.
v. Milovan-Lubich, Karl Karl', Dir. d. Auskunftei W. Schimmelpfeng, Industriestr. 1a, W. 8.
Milow, Elis., Wwe., Alexanderstr. 78W65
Milowanow, Uljana, Dentiste, Gertrudstr. 64W2.
— Jw., Exped., Moskauerstr. 259.
Milser, Ed., Zimmerm., Thering. Str. 34
Milt, Ed., Schuhm. Matthäistr. 22W13, ☎ 6734.
— Jur, Fuhrm., Ritterstr. 65, W. 11.
— Karl, Schndr., Matthäistr. 67.
— Pet., Schndr., Windauer Str. 34
Miltin, Adam, Schlosser, Lubahn. Str. 8.
— Joh., Kohlhdlr., Duntenhof. Str. 32b. ☎ 4786.
— Joh., Kol.-Hdl., Moskauer Str. 197.
— Pet., Kohlhdlr., 2. Weidendamm 25, ☎ 5746.
Miltinan, Joh., Hg., Sprenkstr. 34aW19.
Milton, Aug., Kfm., Sommerstr. 8.
— G., Amtsbote, Johannishof 5.
— Joh., Viehtaxator, 2. Weidendamm, Schlachthof.
— Karl, Schaffner, Friedrichstr. 3W9.
— Kath., Wwe., Hsbn., Sommerstr. 8.
Miltowitsch, Jul. Jw.', Bmt., Gertrudstr. 67.
Miltus, Joh. Joh.', Fb., Sprenkstr. 5.
— O. J., Schndrn., Mühlenstr. 27W2.
Miltz, Fritz, Schlosser, Matthäistr. 70W3.
Milucha, Anette, Schuhw.-Hdl., Dünamündesche Str. 46.
Mimas, Stan., Bahnbmt., Eliasstr. 19.

Minat, Jan Pet.', Auss., Wasastr. Haus Meese.
Karl Mincke, 2. G., Drogen, Inh.: Karl Mincke, Marienstr. 70.
Mincke. Sieh auch Minke.
— Karl Flor.', Inh. d. Firma Karl Mincke, Säulenstr. 62W20.
— Wilh. Wilh.', Kassir. d. Firma Georg Thalheim, Andreasstr. 3.
Mindalin, Sch., Schndr., Palissadenstr. 33
Mindel, Gersch., Hg., Popowstr. 5W8.
Minder, A., Schndr., Ritterstr. 90, W. 2.
Sch. Mindlin, 2. G., Schuhw.-Fabrik, Inh.: Scholem Mindlin, Herrenst. 33, ☎ 4254.
Mindlin, Jak., Fleischer, Revaler Str. 33
— Abr. Salm.', Agent, Marienstr. 26W27
— Noch., ebr. Lehrer, Romanowstr. 118.
— P., Bäcker, Mosk. Str. 78W7.
— Scholom, Inh. d. Firma Sch. Mindlin, Herrenstr. 33W1.
Mineralwasser-Anstalt Wöhrmanns Park. Sieh Rigaer Mineralwasser-Anstalt.
Minjat, J., Werkmstr., Stahlgießereistr. 9
Minibas, Jw., Hdlr., Kurmanowstr. 25W3
Minin, Jw., Schndr., Popowstr. 3aW103.
Ministrial, Jan, Schlosser, kl. Kandauer Str. 13.
Minitzki, Ant., Bmt., kl. Palissadenstr. 2a.
— Jw., Bmt., Kathol. Str. 17W7.
Minjukas, Osf., Hsb., Abaushöf. Str. 5
Minizer, Leibe, Glaser, Mühlenstr. 90W3.
Minka, J., Tschlr., Wolfsstr. 5.
— Aug., Bierhdl., Kandauer Str. 23.
— Karl, Reisender, Newastr. 31W7, ☎ 7477.
— M., Fleischer, Wiesenstr. 2W14.
Minke. Sieh Mincke.
Minkewitsch, Anna, Wäsch., Konradstr. 1
— B., Strickanst., Mitauer Ch. 29.
— Friedr., Frisörgesch., Alexanderstr. 127
— Jos., Fuhrm., Appusen. Str. 7.
— Jul., Fuhrm., Pernauer Str. 23aW5.
— Kas., Bierhdl., Gertrudstr. 67W23.
— Konst., Diener, Thronfolgerboul 19.
— Magd., Wwe., Marienstr. 24W9.
Minkewitz, Mich., Masch., Dampfstr. 41.
Minko, O., Bahnbmt., Gertrudstr. 106.
Minkow, M., Schuhm., Romanowstr. 114 ☎ 4120.
— B., Holzhdlr., Artilleriestr. 49, ☎ 5198
— Chewel, Schndr., Porchower Str. 2W13
— Dweire, Frau, Mosk. Str. 76W4.
— J., Hg., Romanowstr. 155W9.
— Kalm., Hg., Romanowstr. 114W40.
— S., Schndr., Smolensker Str. 4.
Minn, Luise, Wwe., Säulenstr. 53.
Minnich, Ferd., Schuhm., Wolmarsche Str. 17.
Minsk, Berka, Schndr., Kurzw.-Hdl., Suworowstr. 93.
L. Minsker, 1. G., Holz, Inh.: Leib Wulfow Minsker, Domplatz 5. ☎ 4308, Jesuskirchenstr. 10, ☎ 1802.
Minsker & Ko., 2. G., Holz, Kommanditgesellsch., Itzik Minsker einz. offen. Gesellschafter, Weberstr. 14, ☎ 5432.
Minsker, Leib, Hsb., Inh. d. Firma L. Minsker, Dir. d. Nord. Gesellsch. gegens. Kredits, Jesuskirchenstr. 10, ☎ 1802.
— Jtz., Kfm., Mosk. Str. 21W7.
— M., Eisenhdl., Mosk. Str. 7.
— Meier, Schndr., Moskauer Str. 40.
— R., Holzhdlr., Pauluccistr. 12, W. 11. ☎ 2251.
— Wulf Noch.', Kfm., Marienstr. 29W36 ☎ 6594.

Minsky, Mich. Nik.', SR, Reichskontrollbmt., Romanowstr. 73, W. 23.
Mintschenkow, M., Reisender, Marienstr. 15W10.

Technisches und Kinematografisches Kontor
S. Mintus
Riga,
Karlsstrasse Nr. 13.
Telefon 4471.
Telegr.-Adr.: Mintus, Riga.

S. Mintus, 2. G., Techn. Büro, Inh. Salomon Mintus, Karlsstr. 13, ☎ 4471.
Mintus, Sal., Inh. d. Firma S. Mintus, Karlsstr. 13W1, ☎ 4471.
Elektrotechn. Büro „Volt" Dr. Mintz, 2. G., Inh.: Ing.-Techn. Naum Mintz, Jakobsstr. 20, ☎ 417
Mintz, G., Hg., Kurmanowstr. 20b W
— Arn., cand. rer. merc., Prok. d. G. Moritz Feitelberg, Pauluccistr. W5, ☎ 7590.
— Chaim, Fleischer, Sadownikowstr.
— Indr., Portier, Elisabethstr. 17W10
— Jsr., Schuhm., Sadownikowstr. 17W
— Leiser, Hdlr., Romanowstr. 53W15.
— Limelech, Holzhdlr., Kurmanowstr. 20 W4, ☎ 4887.
— Moses, Kfm., Suworowstr. 17W ☎ 3893.
— Mos., Schndr., Mosk. Str. 66aW8.
— Mow., Apoth.-Geh., Kurmanowstr.
— Naum, Dr., Inh. d. Firma Elektrotechn. Büro Volt-Riga, Basteiboulevard 7W3, ☎ 2133.
— Olga, Fr., Thronfolgerboul. 21, W. ☎ 1742.
— Paul M., Mag. jur. crim., vereidigt. Rechtsanw., Spr. nur 10—12, Thronfolgerboul. 13, ☎ 426.
— Scholom, Holzhdlr., Marienstr. 55
Mintz-Sawelida, Jda, Dentiste, Alexanderstr. 54W5.
Minukas, Jw., Portier, Elisabethstr. 10
J. P. Minus, 2. G., techn. Bedarfsart. Inh.: Joh. Minus, Kalnezeemsche Str. 7, ☎ 5331.
Minus, Amalie, Wwe., Dorpater Str.
— Aug., Wwe., Alexanderstr. 2W15.
— H., Dw., Todlebenboul. 4, W. 5.
— J. P., Hsb., Inh. d. Firma J. P. Minus, Kalnezeemsche Str. 7a.
— Joh., Kol.-Hdl., Pionirstr. 7W14.
— Joh., Lehrerin, Vorber. z. Hauslehrerinnenprüf., Hsbn., Gertrudstr. 4W
— Joh. Ernst', Waschanst., Kalnezeemsche Str. 7, ☎ 5331.
Wm. Minuth, 2. G., Maschinen- und Apparatebauanstalt, Inh.: Ingenieur-Techn., Nicolai Minuth, Prok. Ing.-Techn. John Alex.' Posner, Gertrudstr. 28, ☎ 332.

Daniel Schweinfurth, Champagnerkellerei, Dorpater Str. 15/17 Telefon 483

Maschinen- und Apparatebauanstalt
Wm. Minuth,
Gertrudstrasse 28. Tel. 332.

Minuth, Boris Fed.', Ing.-Techn., Bahnbmt., Mühlenstr. 60W17.
— Alex., Frau, Dünamünd. Str. 18a.
— Elisab., geb. Minuth, Wwe., Säulenstr. 18W20.
— Nicolai, Aeltester d. St. Johannisgilde, Ing.-Techn., Amts-Glockengießermstr., Inh. d. Firma Wm. Minuth, Dir. d. A.-G. für chem. Holzindustrie, Andreasstr. 5, ☎ 1610.
— Wilh., Ing., Kaufm. Direktor des Gas- u. Wasserwerkes, Basteiboul. 10.
Minzenhof, G., Buch- und Musikalienhdl., Elisabethstr. 69 u. Marienstr. 36.
Miram, Adda, geb. Busch, erbl. Ehrenb.-Wwe., Antonienstr. 5W8.
— Erich Emil', Antonienstr 5W8, ☎ 2255
— Karl, Korresp., Suworowstr. 80W15.
— Lucie, geb. v. Saenger, Arzt-Wwe., Basteiboul. 11W5, Atelier: Nikolaistr. 27W28, ☎ 2080.
— Paul, Buchhltr., Matthäistr. 38W8.
— Vikt., Hg., Mitauer Ch. 46.
Mirbach, Ida, Baronin, Admirals-Wwe., Georgenstr. 1, W. 6.
Mirenski, Aron, Ing., Dir. d. jüd. Handwerkerschule, Kosakenstr. 2.
Miretzki, Ant., Gutsbes., Ritterstr. 20W3.
Mirkin, R., Schuhm., Jaroslaw. Str. 16
Mirlin, Jak., Schuhm., Jesuskirchenstr. 16
— Leiser, Schuhm., Moskauer Str. 52.
Mirmitzki, Karl Pet.', Kb., Valentinstr. 8.
Miroljubow, N. S., Diakon, Pauluccist. 3
Miron, Anna, Schndrn., Windstr. 7.
Mironow, Iw., Telef.-Bmt., Moskauer Str. 104W28.
— Jewd., Briefstr., Petersb. Ch. 4W21.
— Iw., Tschlr., Suworowstr. 109W18.
— Marie, Schuldir.-Wwe., Albertstr. 10.
— N. N., Kommerzschule, Albertstr. 10, ☎ 2047. Sieh Register Seite 2.
— Phil., Schlosser, Schreyenb. 6, 17.
— Sach., Maurer, kl. Palissadenstr. 2W7.
Mironowitsch, A., Dw., Bärenstr. 1.
— Berka, Schndr., Mosk. Str. 54W38.
— Juda, Kfm., Eliasstr. 12W3, ☎ 1651.
— Mich., Exped., Mühlenstr. 157, W. 1. ☎ 786.
— Sch., Schndr., Moskauer Str. 54W39
— Step., Schlosser, Dünaburger Str. 36.
Mirow, Gawr., Bahnbmt., Schulenstr. 8.
Mirowitsch, Alex., Tapez., Blumenstr. 1.
— Jos., Ankern., Mühlgrab. Str. 6W18
Mirsalis, Art. Karl', Hsb., Nikolaistr. 30
— Wilh., Wwe., Gertrudstr. 19W12.
Mirwis, J., Schndr., kl. Sandstr. 3W5.
Misa, Pet., Zimmerpol., Talsen. Str. 4
— Jan, Zimmerm., Alexisstr. 4W4a.
Misch, Mich., Schndr., Romanowstr. 94.
M. Mischalow, 2. G., Möbel, Inh.: Mirka Mischalow, Kaufhof 30.
Mischalow, A., Hdlr., Reeperstr. 7W3.
Mischarin, Luk. Nik.', Postbmt., Marienstr. 19W7.
Mischell, Dor., Frl., Romanowstr. 32.
Mischelowin, Mend., Priv., Romanowstr. 90W5.

Mischetowitz, Ant., Tech., Kathol. Str. 10
Mischin, Phil., Hg., Smolensker Str. 9.
Mischka, Jak., Schmied, Matthäistr. 97.
— A., Montör, Ritterstr. 69W9.
— Karol., Hdlrn., Marienstr. 97W15.
Mischke, A., Maler, Wiesenst. 7W2.
— Alex., Bmt., Säulenstr. 29W37.
— Fritz, Chem.-Waschanst., Marienstr. 14
— J., Malerwerkst., Säulenstr. 77W25.
— Jak., Hsb., Marienstr. 14.
— Joh., Hg., Romanowstr. 29W61.
— Karl, Töpfer, Sternstr. 22W30.
— Karl Jak.', Faktor, Sprenkstr. 52W10.
— Osw., Former, Struktorstr. 3W15.
— R. K., Fb., Atlasstr. 19.
— S., Glanzplätt. Filiale, Fellinerstr. 9
— Sch., Bmt., Alexanderstr. 14W13.
— Wold., Portier, Säulenstr. 16W17.
Mischkin, Jak., Dw., Schmiedestr. 38.
— Mich., Schuhm., Bärenhöf. Str. 6W3.
— Minna, Frau, Twersche Str. 7W6.
— Nik. Jak.', Kontorbmt., Martinshöfsche Str. Salamander.

E. Mischkinski, 2. G., Möbel, Inh.: Efraim Mischkinski, Gertrudstr. 19, ☎ 3569.
Mischkinski, Efraim, Inh. d. Firma E. Mischkinski, Gertrudstr. 19W17.
— L., Hdlr., Romanowstr. 125, W. 31.
— Max., Hg., Marienstr. 5.
— S., Hdlr., Marienstr. 5W24.
Mischko, Otto, Maler, Brückenstr. 24W24
Mischkowski, Telef., Pferdestr. 5W9.
Mischkunas, D., Schlosser, Uferstr. 31W7.
Mischnjakow, Mar., Wwe., Hsbn., Nikolaistr. 79W2.
Mischtschenko, Ch. M., Lehrn., Kirchenstr. 35, W. 19.
Mischulowin, Sch., Mützenhdl., Karlsstr. 33
Misejuk, Iw., Setzer, Gertrudstr. 117.
Miser, Jul., Bahnbmt., Sprenkstr. 50.
— L., Frau, Sprenkstr. 13W27.
— Pet., Zimmerm., Romanowstr. 58W11.
Misewitsch, Andr., Zimmerm., alte Mitauer Str. 9.
— Kas., Priv., alte Mitauer Str. 28W16.
— Oss., Hdlr., alte Mitauer Str. 13.
— Rich., Schndr., alte Mitauer Str. 13.
Misjagin, Wass., Bmt., Mosk. Str. 172.
Misjalis, Paul, Diener, Turmstr. 4.

A. P. Misinbart, 2. G., Herrengarderob., Inh.: Andreas Misinbart, Theaterboul. 4, ☎ 280.
Misinbart, A. P., Amts-Schneidermstr., Inh. d. Firma A. P. Misinbart, Schmiedestr. 41, ☎ 280.
— Jak., Hdlr., Säulenst. 114W6.
Misiolek, Stan., Instr.-M., Säulenstr. 72
Misjuk, A., Steuerm., Kohlenstr. 34.
Miska, Jan, Maler, Matthäistr. 50W17. ☎ 5464.
Mislabowski, Isr., Mech., Romanowstr. 14
Mison, Karl, Hsb., Schreyenb. 2, 30.
— Rud., Schmied Alexanderstr. 143.
Miß, Andr., Fleischhdlr., Matthäistr. 58.
— Herm., Maler, Talsen. Str. 27.
Missa, Pet., Vorarb., Schreyenbusch 1, 36
Mißbach, Nat., Aufw., Pionierstr. 7W25.
Misse, Fritz, Brauer, Nordstr. 18W17.
— Alfr. Fr.', Bankbmt., Newastr. 11W27
— Fritz Georg', Hsb., Bankbote, Aststr. 54.
Missewitsch, Andr., Zimmerm., Bauskesche Str. 40.

Missin, Ad. Mech., Revaler Str. 41.
— A., Kurzw.-Hdl., Säulenstr. 90.
— Ant., Schlosser, Sprenkstr. 23bW9.
— Christ. Ernst', Feldscher, Baumwoll-Manufaktur Strasdenhof.
— Ed., Schmied, Sprenkstr. 23bW10.
— Emilie, Wwe,. Gymnastikstr. 3.
— Florian, Masch., Olivenstr. 11, W. 6.
— Franz, Tschlr., Abguldensche Str. 11.
— J., Buchhdl., Karlsstr. 27.
— J., Buchhdl., alte Mitauer Str. 56a.
— Jan, Feuerw., Turgenjewstr. 2, W. 13.
— Jan, Fuhrm., Ebelshöfsche Str. 3.
— Jan Jan', Student, kl. Lagerstr. 50.
— Karl, Bauuntern., Gertrudstr. 46, W. 10
— Marie, Frl., Lehrerin, Kurische Str. 5
— Marta, Wwe., Artilleristr. 33W22.
— Math., Schndrn., Mitauer Ch. 17.
— P., Fuhrm., Artilleriestr. 40W131.
— Pet., Polier, Wiesenstr. 1W21.
Missis, O., Hdlr., Marienstr. 136W1.
— Jos., Fuhrhltr., Bikkern. Str. 27W7.

St. Missiuro
Petroleum-, Lampen-, Kristall-, Fayence-, Porzellan-Handlung.
Kalkstr. 31 und kl. Münzstr. 15.
Haus Potapow. Tel. 1511.

St. Missiuro, 2. G., Petroleum u. Lampen, Fayence- u. Glasw., Inh.: Stanislaus Missiuro, Kalkstr. 31, ☎ 1511
Missiuro, Iw. Iw.', Bahnbmt., Matthäistr. 52a, W. 2.
— Stan., Inh. d. Firma St. Missiuro, Mühlenstr. 30, W. 1.
Misson, Georg, Hdlr., Elisabethstr. 9W35.
Missul, Nik., Wraker, Schreyenb. 8, 2.
— Jan, Tschlr., Sprenkstr. 50W5.
Missulowin, M., Hdlr., Smolenskerstr. 3.
— Jtz., Hdlr., Schmiedestr. 45W3.
— Salm., Hdlr., Smolensker Str. 8W7.
— Sam., Hg., Smolensker Str. 6W14.
— Taube, Wwe., Smolensker Str. 6W14.
Missun, M., Hsb., Teichstr. 14.
— Dan., Kwh., kl. Milchstr. 4.
Missunas, Ver., Wwe., Revaler Str. 63.
Missunis, Ludw., Klempner, Pernauer Str. 14, W. 14.
Missus, Andr., Ger.-Diener, Schloßstr. 14.
Mister, Mikk., Maurer, Hapsaler Str. 9.
— Joh. Jan', Schlosser, Gertrudstr. 56.
— Otto, Hg., Hapsalerstr. 9W4.
Misul, Dav., Schmied, Schreyenb. 8, 4.
Misulis, Wlad., Dien., Mosk. Str. 50W21
Misun, Franz, Fuhrm.-W., Petersburg. Ch. 72.
Misunas, Tom., Masch., Alexanderstr. 147a
— Ign., Masch., Suworowstr. 120W19.
— Iw., Zuschndr., Alexisstr. 8W10a.
— Karl, Schuhm., Mühlenstr. 18W8.
— Kas., Schmied, Alexanderstr. 147aW32.
— L., Schlosser, Palissadenstr. 13.
Misustschin, M., Frisirsalon, Mosk. Str. 39
Misutschin, Jud., Kürschner, Eliasstr. 26
Mitchell, J. C., Mrs., geb. Mac-Intosh, Ritterstr. 8b, W. 13.
— John William, Kb., Kalnezeem. Str. 24W3, ☎ 5761.
— William Rob.', Theaterboul. 8.
Miter, Andr., Hdlr., Mühlenstr. 82W28.

Karl Grünberg, Matthäistr. № 54, im eigenen Hause. Telephon № 2402. Die besten Gummireifen der Welt.

Moussirender Burgunder, weiss und rot; Bowlensect, Isabella gr. mousseux rosé; mouss. Rhein- und Moselwein; Champagner aus russ. und franz. Weinen, Maitrank usw. usw.

Karl Grünberg, Matthäistr. № 54, im eigenen Hause. Telephon № 2402. Die besten Gummireifen der Welt.

Mitjagin, Dim. Waſſ.', Lagerverw., Moſkauer Str. 259, Haus 12.
Mitin, Iw., Schaffn., Schreyenb. 1, 23.
Mitiſon, Ed., Bierhdl., Albertſtr. 1, ☎ 4081, wohnt Albertſtr. 5W11.
Mitkewitz, Pet., Priv., Petersb. Ch. 6.
Mitkow, Aug., Schloſſer, Duntenhöffſche Str. 50W17.
— Aug. Waſſ.', Kb., Duntenhöf. Str.50
— J., Hg., Marienſtr. 99W3.
Mitla, Ariem., Zuſchndr., Aſylſtr. 33W14.
Mitlaſchewſki. G., Hg., Wieſenſtr. 1.
Mitr, Ed., Bmt., kl. Lagerſtr. 59.
Mitrak, Jak., Hg., Kaiſergartenſtr. 4W26
Mitrewitz, Frau, Penſ., Paulucciſtr. 11.
— A., Tſchlr., Sprenkſtr. 4W11.
— J., Hsb., Appuſenſche Str. 23.
— Janis, Maſch.-Mſtr., Ritterſtr. 28W16
— John Joh.', Hg., Säulenſtr. 70W14.
— Karl Kriſt.', Hsb., Säulenſtr. 70W1. ☎ 6183.
— Wilh., Buchhltr., Säulenſtr. 70W14.
— Willis, Port., Marienmühlenſtr. 2.
Mitrik, Mart., Töpfer, Hoſpitalſtr. 3W43.
Mitrikas, Stan., Schuhm., Färberſtr. 19
Mitrin, Mart., Schloſſer, Oskarſtr. 1W9.
Mitris, Jan, Kutſcher, Schiffsſtr. 32.
— P., Kutſcher, Eliſabethſtr. 29, W. 1.
— Pet., Fuhrm. Hoſpitalſtr. 3W33.
Mitrofanow & Lehr, 2. G., Kacheln, Inh.: Karl Mitrofanow, Benno Lehr, Wallſtr. 12, ☎ 7115.
Mitrofanow, Anaſt., Wwe., Offiziersſtr.4.
— Alex., Schloſſer, Grabenſtr. 43,
— Karl, Mitinh. .d Firma Mitrofanow u. Lehr, Schiffsſtr. 13W13.
— Nik., Hsb., Gemüſehdlg., Jaroſlawſche Str. 28a, W. 4.
— Nik. Waſſ.', WSR., Ritterſtr. 43.
— Vikt., Kunſtmaler, Alexanderſtr. 91.
Mitrow, Sim. Jan', Maurer, Grenzſtr. 17
Mitrus, Napol., Telegr.-Bmt., Grobin. Str. 4.
Mitſchelis, Joſ., Telegr.-Bmt., Gertrudſtr. 121, W. 66.
Mitſchenko, Chionia, Oberlehr., Dorpater Str. 63W8.

Johannes Mitschke,
Eisen-, Messing- und Stahlwaren.
Gewehre.
Inhaber: **Ferd. Mitschke.**
Herrenstr. 11. Telephon 539.

Johannes Mitschke, 1. G., Gewehrniederlage, Stahlwaren, Haus- u. Küchengeräte, Inh.: Ferd. Mitſchke, Herrenſtr. 11, ☎ 539.
Mitſchke, Arv. Joh.', Beſ. d. Gutes Groß-Kreslen in Kurl., Marſtallſtr.32
— Anna, Frau, Thronf.-Boul. 23W17.
— Edg., Kfm., Marſtallſtr. 32W1, ☎ 721
— Emil, Kfm.-Wwe., Sünderſtr. 10W1.
— Ferd. Joh.', Inh. d. Firma Johannes Mitſchke, Bevollm. der Ruſſ. Geſellſch. zur Anfertigung u Verkauf v. Pulver, Nikolaiſtr. 20W4, ☎ 1695.
Mitſchnikow, Iw., Hdlr., Nikolaiſtr.39W26
Mitſchulew, Iw., Schuhm., Bauſt. Weg 9.
Mitſchurin, Alexei Hipp.', Zollbmt., Moſkauer Str. 8W4.

Mitsjunas, Aug., Koch, Suworowſtr. 60.
Mitt, Ferd. Rob.', Ing.-Techn., Chef der Aichkammer, Nikolaiſtr. 57W16.
— Anna, Wwe., Wolfsſtr. 5W6.
Mitta, Joh., Töpfermſtr., Marienſtr. 103
Mittelberger, Max Heinr.', Ing., Induſtrieſtr. 1bW9.
Mittelſtädt, Ed., Oberlehrer, Säulenſtr.18
Mittenberg, Fritz, Hdlr., Marienſtr. 10b.
— Ernſt, Apotheker, Apothekerſtr. 16.
— K. E., Werkmſtr., Petersb. Ch. 14.
— Karl, Schloſſer, Wenden Strr. 5W43.
Mittowiſch, Jul., Bmt., Dorpater Str.56
Mitzkanowſky, Rud., Kfm., Dorpaterſtr. 65
Mitzkewitſch, Adam V., KR, Forſtrevid., Theaterboul. 2W8, ☎ 5997.
— Adele, Schndrn., Altrahden. Str. 3.
— Boleſl., Bierhdl., Vogelſtr. 7.
— Joſ., Zimm., Gerberſtr. 6W19.
— Joſ., Tſchlr., Romanowſtr. 115aW4.
— Jur., Wraker, Mittelſtr. 6W2.
— Kaſ., Maſch., Schreyenbuſch 1,13.
— M., Hsb., Kwh., Champetre. Str. 40
— Reinh., Schloſſer, Wolmar. Str. 21.
— Stan., Zimmerm., Paliſſadenſtr. 1W10
Mitzkewitz, Foma, Wächter, Windſtr. 17.
— Iw., Flußpol., Revaler Str. 2W2.
— Mich., Hsb., Kwh., Kruſenh. Str. 8a
Mitzkjunas, Oſſ., Hdlr., Eliasſtr. 9W3.
Mitzkus, O., Dw., Suworowſtr. 1.
— Hel., Wwe., Eliasſtr. 22W16.
— Oſſ., Zimmerm., Säulenſtr. 38W4.
Mitzow, Anna, Wwe., Eliſabethſtr. 10.
Mizeiko, Joh., Bmt., Wenden. Str. 16W6
Mizizht, J. T., Hdlr., Artillerieſtr. 56W7
Mizis, Joh., Bmt., Wenden. Str. 16W6.
Mladow, N. P., Bankbmt., Paulucciſtr.3
Mlodſjanowſki, Wladiſl. Mich.', Bahnbmt., Marienſtr. 24W6.
„Mobil", Holzbearbeitungs-Fabr., Inh.: Joh. Paplinſki, Kornſtr. 27, ☎ 3634
Mochel, Math., Wwe., Mühlenſtr. 8.
— Alex., Wwe., kl. Schloßſtr. 4W4.
— Karl Ad.', Hg., kl. Schloßſtr. 4W5.
— Max Ad.', Hg., kl. Schloßſtr. 4.
Mochorikow, Wlad., Ing., Schlockſche Str. 13W4.
Model, Berka, Holzwr., Uferſtr. 7.
— Berka, Hg., Mühlenſtr. 159W7.
— E., Hdlr., Säulenſtr. 20W13.
— Edg., Paſtor, Religionslehrer, Säulenſtr. 20W13, ☎ 4828.
— Jank., Werkmſtr., Alexanderſtr. 106.
— Joſ., Holzhdlr., Paulucciſtr. 5.
— Sorre, Wwe., Romanowſtr. 36W14.
„Moderne", Friſörgeſch., Alexanderſtr.35
„Moderne", Kinemat., Inh.: Herm. Kiggul, Suworowſtr. 20, ☎ 7560.
„Modern", Schuhw.-Hdlg., Kaufſtr. 24, ☎ 6423.
Modeſtow, Alex., Hsb., kl. Lubahn.Str.9
— Alex. Iw.', Protohierei, kl. Lubahnſche Str. 9.
Modin, Paul, Hsb., Dünamünd. Str. 44.
— Agaf., Hsbn., Dünamündeſche Str.44
— Alex., Mech., Zeiſigſtr. 2.
— Pet., Hsb., Dünamünd. Str. 44.
Modrach, Friedr., Amts - Sattlermſtr., Kirchenſtr. 19W5.
— Math., Frl., Domplatz 5, W. 11.
Modrin, Andr., Maurer, Newaſtr. 28.
— Alw., Tſchlr., Gerberſtr. 8W19.
— Mar., Pflegerin, Ritterſtr. 77W38.
Modſchon, Mow., Schndr., Steinſtr. 12.
Moeckel, Alfr., Hg., Schlockſche St. 12a.
— Herm. jun., Poſamentenfabr.-Inh., Kuriſche Str. 1, ☎ 3426.

Hermann Möckel
Weberei-Posamentier-
Eisenbahn-Artikel
und Blattbinderei.
Kurische Strasse Nr. 1.
Telefon 3426.

Moedlinger, Artur, Ing.-Architekt, Induſtrieſtr. 1bW11, ☎ 3810.
Möhrmann, E., Frl., Rentn., Kalkſtr.
Mölla, Mich., Maſch., Kapſelſtr. 4.
Friedrich Moeller, 2. G., Holzbearbeitung, Romanowſtr. 127.
Julius Moeller, 2. G., Agentur, Inh. Jul. Moeller, Ritterſtr. 41, ☎ 37..
Moeller. Sieh auch Meller.
— Abr., Kfm., Moskauer Str. 42, W.
— Arnoldine, Frl. Konv. z. heil. Geiſt
— Aug., Frl., Konv. z. hl. Geiſt 2.
— Aug. Karl', Techn., Aſternſtr. 1.
— Friedr. Wilh.', Buchhltr., Ritterſtr. ☎ 3764.
— Johannes Karl', Fabrikbmt., Induſtrieſtr. 1, W. 20.
— Jul., Inh. d. Firma Jul. Möller, Ritterſtr. 43W4, ☎ 3764.
— Karl Adalb.', Chaufför, 2. Weidendamm 27.
— Konr. Franz', Hsb., Abt.-Chef d. G. Prowodnik, Stralſunder Str.
— Leont., Frau, Böttcherſtr. 7W2.
— Ludw., Schuhm., Gertrudſtr. 104W.
— Nik., Maſch., Bürgerſtr. 13.
— P., Flachswr., Malerſtr. 4W2.
— Sch., Wwe., Romanowſtr. 149W10.
O. L. Möller-Holst, 1. u. 2. G., Bierhdl., Inh.: Otto Ludw. Möller-Holſt, Kontor u. Engros-Lager Sa..ſtr. 19, ☎ 7122, Detailniederlage: Däniſche Butterhandlung Münzſtr. ☎ 3382.
Möller-Holſt, Otto, Inh. d. Firma L. Möller-Holſt, Schützenſtr. 2a ☎ 7374.
Möllerſten, Bror, Pianiſt, Mühlenſtr.
Mölzer. Sieh auch Meltzer u. Maelt..
Mölzer, Olga, Oberförſt.-Wwe., Romanowſtr. 60.
— J., Gertrudſtr. 26, ☎ 4168.
Mömbo, Friedr., Dekorat.-Maler, Alexanderſtr. 128, W. 19.
— Kath., Wwe., Alexanderſtr. 128, W.
Mönbo, Ludw., Bürſtenb., Dorp. Str.
Russ. Hobel-Industrie H. Mörch & Ko., 2. G., Bretterbearbeitung, Kommanditgeſellſch., einz. off. Geſellſchafter G. Haakon Mörch, Kontor: Alexanderſtr. 40, Fabrik: Wohlershof. ☎ 6658.
Mogilewkin, Kep., Hdlr., Gertrudſtr.
Mohn, Aug. Ernſt', Schloſſer, Ritterſtr.
— Aug., Schloſſer, Unionſtr. 5W19.
— Elvire, Wwe., Säulenſtr. 77W17.
— Ernſt, Pumpenm., Goldinger Str.
— Heinr., Hsb., Schloſſer, Birkenſtr.
— P., Frau, Alexanderſtr. 151W18.
— Selma, Hgn., Säulenſtr. 77W17.
Mohr, Emil Karl', Kaſſir. d. Börſe, Schlockſche Str. 11, W. 1.
— J., Buchhltr., Suworowſtr. 14, Eing. Eliſabethſtr.
— Karl, Schaffner, Sternſt. 31W9.
— Karl Emil', Bankbmt., Schlock. Str.
— Karol., Wwe., Andreasſtr. 1, W.

Jaeger & Co., Weingrosshandlung, Sünderstr. 30 Telefon 60

— Marie, Hsbn., Kalnezeem. Str. 127.
— Rich., Stud.-Mech., Kalnez. Str. 127.
Karl Mohrberg, 2. G., Apothekerwaren, Inh.: Karl Mohrberg, Basteiboul. 8.
Mohrberg, Anna, Hsbn., Bergstr. 48.
— Ch., Hsb., Basteiboul. 7, W. 5.
— Karl Franz', Mag. pharm., Inh. d. Firma Karl Mohrberg, Elisabethstr. 69
— Wilh., Hsb., Albertstr. 9W2, ⊶ 1650.
v. Mohrenschildt, Lucie, Albertinen-Schwester, Ritterstr. 7.
Mohrholz, Alfr., Hg., Romanowstr. 14.
Mohrmann, Karol., Frl., Elisabethstr. 75
Mojan, Alfr., Hg., Matthäistr. 52W74.
Moisak, Klara, Kwh., Plettenbergstr., Dragunshof.
Moisches, Feige, Kfm.-Frau, Suworowstr. 14W18, ⊶ 2948.
Moisewald, Jak., Buchhltr., Bikkernsche Str. 22, W. 2.
S. J. Moissejew, 2. G., Agentur, Fette, Pflanzen, Mineralöle und Drogen, Inh.: Sim. Moissejew, Dorpater Str. 38, ⊶ 6561.
Moissejew, A., Wwe., Pens., Parkstr. 1a.
— Alex., Bmt., Struktorstr. 3W2.
— J. J., Priv., Gertrudstr. 19W16.
— Jak. Mos.', Auss., Duntenhöf. Str. 42
— Konst., Priv., Gertrudstr. 113W65.
— Nik., Hg., Felliner Str. 8W19.
— Nik. Jes.', Kapt., Karolinenstr. 7 W 18.
— Sim., Inh. der Firma S. J. Moissejew, Dorpater Str. 38W4, ⊶ 6561.
Moks, Mich., Hsb., Schneidermstr., Schreyenbusch 2, 1.
— Aug. P., Bmt., Dorpater Str. 38W13.
Molas, Mich. Rom.', KA, Bmt. zu bes. Auftr., Elisabethstr. 6W1.
Moldenhauer, Karl, Oekonom im Pychlauschen Stift, Talstr. 7.
— Marie, Wwe., Talsensche Str. 23.
— Rud., Buchdr., kl. Newastr. 2W3.
Moldin, Jan, Tschlr., Romanowstr. 22W7.
Moldner, Ans, Schndr., Gertrudstr. 70W14
Molien, Anna u. Ant., Frl., Mühlenstr. 9W15.
— Harry Alex.', Säulenstr. 60W6.
Molis, Andr., Bahnbmt., Wolmarsche Str. 32W24.
— Ant., Bäckermstr., Brückenstr. 3a.
— Dom., Schlosser, Fuhrmannsstr. 36.
— Jw., Zuschndr., Brückenstr. 5W61.
Moll, Osk., Rentn., Todlebenboul. 7.
Mollenhauer, Karl, Hsb., Mühlenstr. 133.
Mollheim, Hugo, Strb.-Schaffner, Kreuzstr. 2.
„Molnija", sieh Nechemja Berkowitz.
Molodzow, Kyrill Grig.', Artellschtsch., Artilleriestr. 3W30.
— Joh., Kassir., Artilleriestr. 3W30.
— Ustin., Wwe., Jaroslaw. Str. 11W19
Molokojedow, Jw., Feldscher, Seestr. 15.
Moloshawy, W. S., KR, Prokurör, Elisabethstr. 3W4, ⊶ 389.
„Molot", sieh M. Trubek.
Molotnikow, L., Bmt., Mühlenstr. 66W2, ⊶ 7013.
Molotok, Anast., Frau, Uferstr. 65.
— Ign., Telegr., Ritterstr. 71W39.
Iwan Sinowj. Molotschajew, 1. G., Trakteur, Inh.: Jw. Sinowj. Molotschajew, Schaalstr. 3.
Molotschajew, Jw. Sinowj', Inh. d. Firma Iwan Sinowj. Molotschajew, Jungfernstr. 21W2.
Moltrecht, Alb. Emil.', Hg., Säulenstr. 8W15.
— Emmy, Priv., Elisabethstr. 41W3.
— M., kl. Schwimmstr. 4, W. 5.
— Marie, Waschanst., alte Mit. Str. 54.
Moltschanow, Dimitr., Drahtz., Wasserstr. 26.
— J. W., Baumat.-Hdl., Gogolstr., ⊶ **4613.**
— Marie, Wwe., Gertrudstr. 44W6.
— Nik., Werkmstr., Wasserstr. 26.
— Nik. Paw.', Bahnbmt., Katholische Str. 38W3.
— P. G., Wwe., Dorpater Str. 23W4.
— Pet., Hsb., Kfm., Dorpater Str. 23.
— Prask., Wwe., Romanowstr. 118W32.
— Wlad., Bmt., Wasserstr. 26.
— Xenia, Wwe., Schmiedestr. 17W2.
Molvig, Alfr., Bevollm. d. Firma Wylhuizen u. Ko., Wasserstr. 1, ⊶ 6247.
Momonow, Jw. Nikit.', Kfm., Romanowstr. 4, ⊶ 7237.
Mona, Joh., Schuhm., Sprenkstr. 65.
Monaschow, J. W., Kol.-Hdl., Schulenstr. 27a.
Monastyrski, Feiw. Schl., Holzhdlr., Romanowstr. 21W8, ⊶ 6554.
Mondberg, Ew., Schmied, Wilna. Str. 9.
Monelis, Veron., Frl., Baumstr. 3W3.
Monholtz, Herm., Schuhm.-Mstr., Wendensche Str. 43W7.
Monk, Steph. Frl., Krusenhof. Str. 9.
Monke, Georg, Inh. d. Waschanst. J. Zeimer, Marienstr. 48W4.
Monkewitsch, Oss., Portier, Bischofsstr. 7
— Franz, Dw., Königsstr. 37W11.
— Luise, Hsbn., Adolfstr. 7W2.
— Marianne, Rentn., Ritterstr. 77W14.
v. Monkiewicz, Alb., SR, ält. Reserveforstmeister, Säulenstr. 25W3.
— Franz, Rentn., Kalnezeem. Str. 103
— Karol., Prov.-Wwe., Pens., Nikolaistr. 21W4.
— Marg., Kassir., Nikolaistr. 21W4.
Monkiewicz, A., **Klavierlehr., Bastei**boul. 9a, W. 8.
— H., Töchterschule 1. Ordnung, Elisabethstr. 23.
— Wold., Bmt., Thronfolgerboul. 23.
Monkiewitsch, Dom. Dom.', KA, Pristawsgeh., Uferstr. 6, ⊶ 1799.
Monks, Günth., Mech., Mosk. Str. 261.
Monossohn, Anna, Wwe., Puschkinboulevard 10W1, ⊶ 5235.
„Monrepos", Kinematogr., Pauluccistr. 2, ⊶ 4912.
Monseler, Rob., **Kirchendiener, Jesuskirchenstr. 13, W. 7.**
— A., Priv., Mühlenstr. 100W32.
Monson, Hel., Wwe., Fuhrmannstr. 3.
Montwillo, Ant.,, Dw., Gertrudstr. 6W7
— **Anna Wwe., Moskauer Str. 65.**
— Karl, Konditor-Amtsmstr., Gertrudstr. 12W11.
Monzewicz, Hel., Zahnärztin, Alexanderstr. 2W19.
— W., Ing., Alexanderstr. 2W19.
Moon, F., Amtsbote, Apothekerstr. 22.
Moor, Jak., Fleischer, Färberstr. 26W11.
— Osk., Dw., Vogelstr. 11W1.
Mora, Bernh., vereid. Waterschout, Volksverheurer u. Aeltermann der Rigaer Matrosen-Innung, Schiffsstr. 25, Seemannshaus, ⊶ 1098.
— Alex. Bernh.', Hg., Schiffsstr. 25.
Morat, R. L., Hdlr., Pauluccistr. 10W15
Mordak, Ada, Putzm., Wolmar. Str. 39.
S. Morduchowitsch, 2. G., kosmetische Waren, Inh.: Simeon Morduchowitsch, Alexanderstr. 10, ⊶ 2332.
Morduchowitsch, Simeon, Inh. d. Firma S. Morduchowitsch, Dorp. Str. 21W9 ⊶ 4845.
More, Ed., Hdlr., kl. Schloßstr. 21, W. 4.
Morel, Jos. Gust.', Bevollm. d. A.-G. Osk. Wildenberg, Industriestr. 1cW10.
— Jtz., Hdlr., Romanowstr. 100W2.
— Karl, Masch., Elisabethstr. 101, W. 38
S. J. Moreland & Sohn, 2. G., Inh.: Harry Moreland u. Phil. Moreland, Bevollm.: Schneer Srago, Packhausstr. 5, ⊶ 2318.
Morgan, Marinearzt, Nikolaistr. 41W1.

Paul Morgen
Fournierkisten-Fabrikation.
Friedensstr. Nr. 25
Telefon 4322.

Paul Morgen, 2. G., Kistenfabrik, Friedensst. 25, ⊶ 4322.
Morgen, Berta, Friedensstr. 25W1.
— Karl, Friedensstr. 25W1.
— Paul Ed.', Hsb., Inh. d. Firma Paul Morgen, Friedensstr. 23W1.
— Th., Friedensstr. 25W1.
Morgenburger, Mos., Fleischer, Sadownikowstr. 17.
Morgenroth, Aug., Dw., Kurmanowstr. 5
Morgenstern, Joh., Dw., Georgenstr. 4.
— Andr., Setzer, Adlerstr. 12W25.
— **W., Dw., Todlebenboul. 6 W. 10.**
Morgulec, Emilie, Pens., Suworowstr. 31a
Morgunow, Jak., Hdlr., Alexanderstr. 124W37.
v. Moritz, Gust. Joh.', Taubenstr. 14W1
Moritz, Ant., Lehrn., Fellinerstr. 2aW7, ⊶ 6203.
— Aug., Hsb., Kojenholm. Str. 8W10.
— Eman., Fleischer, Duntenhöf. Str. 5W6
— **Ernst, Bmt., Schiffsstr. 13, W. 4.**
— **Erw. Erw.', vereid. Rechtsanw., Spr. 10 bis 12 u. 4—5, Alexanderboul. 1. ⊶ 1149.**
— F. E., Konservenfabrik, kl. Milchstr. 10
— Friedr., Pharm., Herrenstr. 20.
— Fritz, Böttcher, Dahlensche Str. 4.
— **Gabriele, geb. v. Wilcken, Rechtsanw.-Wwe. Alexanderboul. 1, W. 1, ⊶ 1149.**
— Jenny, Frau, Antonienstr. 14W5.
— Jndr., Zimm., Holmstr. 1.
— Joh., Rentn., Taubenstr. 14W1.
— K., Schuhm., Marienstr. 101W6.
— Marie, Frau, Doblensche Str. 9.
— **Osk., Stadtbmt., Waagestr. 3.**
— Reinh. Osk., Verw., Turmstr. 4.
— Wilh., Malermstr., Grobinsche Str. 4.

Karl Grünberg, Matthäistr. № 54, im eigenen Hause. Telephon № 2402. **Die besten Gummireifen der Welt.**

Eigene Filialen: Alexanderstr. 40, Telefon 4707. Basteihof, Sandstr. 31
:-: Dorpater Strasse Nr. 15/17, Telefon 483 :-:

Karl Grünberg, Matthäistr. № 54, im eigenen Hause. Telephon № 2402. Die besten Gummireifen der Welt.

— Wilh. Joh.', Geschäftsf. Direkt. der Chem. Fabrik „Kali", Taubenstr. 14, ☎ 5274.
Moroff, M., Frau, Basteiboul. 11W12.
Moros, N., Wraker, Mühlenstr. 115W13.

A. Morosow, 2. G., Glas u Fayence, Inh.: Alex. Morosow, Dorpater Str. 20, ☎ 4731.

Gesellschaft der Manufakturen von Wikul Morosow & Söhne in Nikolskoje, 2. G., Gesellschaft auf Anteilscheine in Moskau, Bevollm. in Riga: Jwan Lanichin, Kalkstr. 30, ☎ 4870.

Morosow, A. P., Oekonom d. russ. Armenh., Ritterstr. 1.
— Alex., Gärtner, Oskarstr. 1W28.
— Alex., Hsbn., Steinstr. 4, W. 2.
— Alex., Inh. d. Firma A. Morosow, Nikolaistr. 67bW21.
— Alex. Jak.', Kurier, Schloßpl. 3W56
— Anarie, Hdlr., Witebsker Str. 4W2.
— Andr. F., Lehrer, Gertrudstr. 62.
— Ant., Hg., Matthäistr. 91W28.
— Artemi, Hg., Steinstr. 4W3.
— Dm., Kupferschmied, Dorotheenstr.43.
— Jewd., Wwe., Romanowstr. 59, Q. 14.
— Jw., Hdlr., Wologdasche Str. 2aW5.
— Jw., Postbmt., Kathol. Str. 9W2.
— Jw., Teehaus, Bergstr. 8.
— Karl, Tschlr., Moskauer Str. 129W15.
— Klaudia, Telegr., Ritterstr. 39W10.
— Klemens, Hsb., Advokat, Meisterstr. 10
— Kyrill, Hdlr. Jesuskirchenstr. 6.
— Mich., Hg., Säulenstr. 13W14.
— Nik., Bmt., Ritterstr. 39W10.
— Nikifor, Hdlr., Steinstr. 4, W. 1.
— Olga Vikt.', Dom.-Verw.-Bmtn., Newastr. 27W19.
— P., Frl., Telegr., Ritterstr. 39W10.
— Stef., Schlosser, Grodnosche Str. 2a.
— Theod., Kassir., Suworowstr. 53.
— Wass., Bevollm. der Firma Wassily Perlow u. Söhne, Schiffsstr. 11W7.
— Wass., Schlosser, Rumpenhöf. Str. 8.
Morotschkin, Wlad., Bierhdl., Mühlgrab. Str. 12.
Morow, Jw., Hdlr., Woronesher Str. 1.
v. Morr, Emilie, Wwe., Sternstr. 29W2.
— Kurt Ludw.', Rechtsanw.-Geh., Schulenstr. 10W2, ☎ 5752.
— **Walter Ludw.', vereid. Rechtsanw.** Spr. 9½—11 u. 5—6½, Alexanderstr. 28W1, ☎ 2435.
Morr, Emil Pet.', Bahnbmt., Antonienstr. 6W21.

C.V. Mortensen
Fisch-, Fleisch- und Gemüse-Konserven.
Fabrik mit Dampfbetrieb:
Dorpater Strasse 74/76.
Telefon 326.

C. V. Mortensen, 2. G., Konservenfabrik, Inh.: Frau Marie Mortensen und deren Kinder Frau Lilli Adler u. Vigo N. Mortensen, Dorpater Str. 74—76, ☎ 326.
Mortensen, Vigo N., Mitinh. d. Firma C. V. Mortensen, Säulenstr. 19W14, ☎ 7365.
Morus, A., Maler, Romanowstr. 28W16.
Moschajew, Anna, Wwe., Mosk. Str. 65.
Moscheiko, Ambr., Wagenb., Treydensche Str. 5W31.
Moschuha, Alex., Bahnbmt., Schreyenbusch 1, 21.

Gebrüder Moseas, 2. G., Hüte, Inh.: Jos. und Leiser Moseas, Fabrik: Schmiedestr. 56, ☎ 1997.
Moseas, A., Kinematogr.-Bes., Ritterstr. 28W90.
— Feige, Mützenm., Sprenkstr. 51W6.
— Jos., Mitinh. der Firma Gebr. Moseas, Schmiedestr. 56.
— Leiser, Mitinh. d. Firma Gebr. Moseas, Romanowstr. 70aW9.
— Schl., Hdlr., Gertrudstr. 24W23.

A. Mosebach, 2. G., Grüne Apotheke, Inh.: Provis. Alb. Mosebach, Kaufstr. 20, ☎ 3370.
Mosebach, Alb., Provis., Inh. d. Grünen Apotheke, kl. Jungfernstr. 2, ☎ 3370.
— Marie, Wwe., Kalnezeem. Str. 33.
— Wilh., kaufm. Leiter, Dir.-Kand. der A.-G. für Hartguß-Industrie „Sirius", Petersb. Ch. 85, ☎ 2322.
Moselsky, Abr., Hdlr., Eliasstr. 8, W. 5.
Moses, Andr., Dachd., Matthäistr. 135W5
— Aug., Diener, Königsstr. 5W11.
Mosgalew, K., Wraker, Romanowstr.118
— Trof., Zimmerm., Grenzstr. 2aW5.
Mosgeris, J. T., Fensterpol., Schwarzhäupterstr. 2W6.
Mosheiko, Franz, Wäger, Kaisergartenstr. 1W1a.
— F., Bierhdl., Stahlgießereistr. 7.
— Kas., Schuhm., Mitauer Ch. 38.
— Marie, Frl., Pferdestr. 11W13.
— Oss., Wagenrevisor, 2. Weidend. 20.
— Stan., Wächter, Suworowstr. 33W5.
— Wik., Bahnbmt., Gertrudstr. 106.
Moshelis, Veron., Wwe., Talstr. 8W6.
Mosin, Jak., Fleischhdl., Kalnez. Str.95.
— Dav., Tschlr., Gregorstr. 3.
— Jeg., Schlosser, Sternstr. 25W14.
— Jw., Schuhm., Jarosl. Str. 9W12.
— N., Kol.-Hdl., Jarosl. Str. 40, W. 2.
Mosis, Karl Jak.', Stauer, Dorotheenstr. 16W14.
Moska, Pet., Maurer, Ritterstr. 82 W.5.
Moskau, Alex., Töpfer, Abgulden Str.11

Moskauer Börsen-Artell, 2. G., Uebernahme verschiedener Dienstleistungen, Bevollm. in Riga: Gotth. Magen, Alexanderstr. 23, ☎ 7586.
Moskitschew, Sem., Auff., Wenden.Str.11
Mosolew, Agaf., Wwe., Twersche Str. 9.
Moß, Olga, Hsbn., Gertrudstr. 89, W. 29.
Mossak, Alex., Vorarb., Windstr. 24aW1.
— Jos., Bmt., Alexanderstr. 134W12.
Mossakowsky, Adrian P., KR, Oberlehr., Hirtenstr. 6W4.
Mossewitsch, Bolesl. Jgn.', Bahnbmt., Popowstr. 3.
Mosson, Jenny, geb. Coulter, engl. Sprachlehr., Neustr. 7W5.
Mostowitsch, Just., Oberlehrer, Romanowstr. 141, W. 6.

Moskowische
Feuer-Assecuranz Compagnie.
General-Agent:
J. G. Fahrbach,
Gildstubenstr. 4
Telefon 192.

Mostowsky, Josefine, Hsbn., Pernauerstr.
— Wlad., Rentner Pernauer Str. 1
Mosul, Karl, Hdlr., Witebsker Str.
Mosus, Jan, Kwh., Sprenkstr. 71.

Erste Rig. Transmissionsbauanst. Maschinenfabrik u. Eisengiesser. „Motor", 1. G., Kommandit-Gesellsch. einz. off. Gesellschafter: Masch.-J. Theod. Kalep. Fabrik: Champetrei Str. 2, Kontor ☎ 7007, Betrieb büro ☎ 707, Postfach 398.
Motschalkin, Jw., Mech., Moskau Str. 69.
— Eug., Wwe., Ritterstr. 28W28.
— Georg, Maler, Palissadenstr. 27W1.
— Grig. Wass.', Kwh., Alexanderboul. und Schulenstr. 14.
— N., Lehrerin, Ritterstr. 28W28.
Motschan, Stan., Bierhdl., Emmastr.1
Motschanow, Oss., Kontordiener, Wo werfstr. 3.
Motschunski, Sim., Hdlr., Mosk. Str.
Motte, Emilie, Schndrn., Säulenstr.
— Jak., Kwh., Grabenstr. 18.
Mottmüller, Aug., Schuhm., Ritterstr.
— Gust., Schlosser, Alexanderstr. 147a
Motto, Ed., Mech., Matthäistr. 17W22
Mous-Loump, A., Instr.-M., Schwarzhäupter höfsche Str. 2.

S. Mowschensohn, 1. G., Getreide, Inh. Wulf Mowschensohn, Prok.: Salm. Mowschensohn, Pauluccistr. 9, ☎ 80
Mowschensohn, Wulf, Inh. der Firma Mowschensohn, Pauluccistr. 9, W.
— N., Zahnarzt, Spr. 9½—1 u. 4— Königsstr. 37W6.
Mowschet, J., Milchhdlr., Sadowniko str. 41W6.

B. S. Mowschon, 2. G., Galanteriewa Inh.: Behr Schajew Mowschon, Kl merstr. 4, ☎ 6191.
Mowschon, J., Holzhdl., Lagerstr. ☎ 4498.
— Sch., Holzhdl., kl. Lagerstr. 13.
— Schaje, Holzhdlr., kl. Lagerstr. 44.
Mowschowitz, M., Lehrer, Münstereistr.
— S., Schndr., kl. Münstereistr. 5W6
— Sch., Schndr., Sadownikowstr. 17W
Mowtetz, J., Wwe., Sadownikowstr.
Moysesizig, Osk., Buchhltr., Dorpa Str. 65, W. 4.
— Eug., Agent, Alexanderstr. 151W7.
Mucha, Mart., Kurier, Alexanderbo Plenum.
Muchanow, Wlad. Wlad.', SR, Jug., Ki sergartenstr. 14W10.
— Boris, Lentn., Industriestr. 1cW24.
Muchel, Marie, Frl., Säulenstr. 29 W

Jaeger & Co., Destillatur, Sünderstrasse Nr. 30
Telefon 60

CARL BALK.

Artikel zur Hand- und Nagelpflege (Manicure)

4711 PATE POUR ONGLES (NAGEL-PASTA) rot. Schützt die Nägel gegen Sprödigkeit und Einreissen, macht sie geschmeidig und färbt sie rosig.
Porzellan-Dose . . . . 35 Kop.
Kleine Tube . . . . 25 „

4711 EMAIL POUR ONGLES (NAGEL-PUDER), rosa, verleiht den Fingernägeln einen wunderbaren rosigen Glanz, welcher selbst nach dem Waschen nicht verschwindet.
Grosser Karton . . . . 40 Kop.
Kleiner runder Karton . . . . . . 25 „

4711 ONGLINE dient zum Bleichen der Nägel, zur Entfernung des zarten Häutchens von der Nagelwurzel, sowie zur Beseitigung von durch Tinte, Handschuhe etc. entstandenen Flecken. Gebrauchsanweisung bei jeder Flasche.
Flasche mit Glasstopfen . . . . . 75 Kop.

4711 „BRILLANT“ FEINSTE NAGEL-POLITUR, rosa, nach dem Gebrauch der Nagelfeilen zu empfehlen. Erzeugt einen prachtvollen, rosigen Glanz.
Flasche mit Glasstopfen . . . . . 75 Kop.

4711 „BRILLANT“ FEINSTER NAGEL-POLIERSTIFT, erzeugt einen rosigen Hochglanz. — Man verwende den „Brillant“-Nagelpolierstift, indem man ihn auf den Nägeln hin- und herreibt und nachputzt. Der erzeugte Hochglanz hält sich tagelang.
In Holzbüchse . . . . 35 Kop.

Etuis zur Nagelpflege in ganz besonders grosser Auswahl ◻ Nagelbürsten ◻ Nagelfeilen ◻ Nagelscheeren ◻ Nagelpolierer ◻ Nagelstäbchen.

Moderne Parfüms!

die vornehmsten Geschenke

Nach Vornahme einer Riechprobe (möglichst mit verdeckten Etiketten) wird wohl jeder Unparteiische zugeben, dass die neuen Extraits der Parfümerie 4711 sich von den besten französischen Erzeugnissen nur durch ihre Billigkeit unterscheiden. Die Aufmachung ist eine sehr gefällige.

Geschliffene Flaschen:

„Sévillan“ Einzelkarton 5 R.
„American Beauty“ (Rose) „ 5 „
„Geissblatt“ „ 4 „ 50 K.

Ferner empfehle Qualitäts-Parfüms neuester Schöpfung in eleganten Geschenk-Kartons zu 1 Rbl. 75 Kop.

„Phryné“ „Loin du Bal“
„Florecita“ „Giroflée Jaune“
und „Nuit d' Orient“

Ausserdem: Artikel für die Haut- und Körperpflege, Massage ◻ Spezial-Artikel zur Pflege der Gesichtshaut, des Halses etc. ◻ Artikel zur Mund- und Zahnpflege ◻ Kopfwaschmittel, Haaröle, Haarpomaden, Bartpflegemittel ◻ Rasiermittel ◻ Parfüms für die Kleider, Taschentücher etc. ◻ Mittel zum Reinigen und Parfümieren der Luft geschlossener Räume ◻ Artikel zur Kinderpflege ◻ Artikel für den Haushalt ◻ Artikel für die Hausapotheke ◻ ◻ ◻ ◻ ◻ ◻

Vollständige Preisliste auf Verlangen gratis u. franko

4711 Erzeugnisse sind in allen Parfümerie-Geschäften, Drogerien u. Apotheken der ganzen Welt zu haben

FERD. MÜLHENS

Gegr. 1792 **Glockengasse No 4711 Köln am Rhein** Gegr. 1792

FILIALE IN RIGA

Hoflieferant Seiner Majestät des Kaisers von Russland und vieler anderer Höfe

Magazin für den Detailverkauf in Riga: Scheunenstr. 15, gegenüber der Kaufstr.

Karl Grünberg, Matthäistr. № 54, im eigenen Hause. Telephon № 2402. **Die besten Gummireifen der Welt.**

Alle Sorten Schnäpse: Kümmel, Pomeranzen, engl. Bitter, Kirsch, Pfefferminz, Njeshinskaja, Rjabinowka, Rig. Balsam usw.

Karl Grünberg, Matthäistr. № 54, im eigenen Hause. Telephon No 2402. Die besten Gummireifen der Welt.

Muchenberg, Jgn., Schuldiener, Strusenstr., Schulgebäude.
Muchin, J. M., Mühlenstr. 145, ☎ 1178.
— Andr. Grig.', Hg., Herrenstr. 25W16.
— Jak., Kwh., kl. Bergstr. 33.
— Jes., Maler, Seestr. 5W8.
— Nad., Wwe., Moskauer Str. 101W29.
Muchowikow, Wass., Monop.-Verkn., Bauskesche Str. 94.
Muckel, Hans, Hg., Revaler Str. 35W58.
Mudler, F., Hdlr., Dünaburger Str. 72.
Mudroljubow, Paw. E., Hsb., Priester, Schlocksche Str. 28b.
— Serg. Pawl.', Leutn., Romanowstr. 42
— Vikt., Psalmenf., Schlock. Str. 28b.
Mühlberg, Heinr., Tschlr., Matthäistr. 71.
— Jul. Karl', Korresp., Suworowstr. 44.
— W., Töpfer, Bärenstr. 9W14.
v. Zur-Mühlen, A., Dr. med., Spr. 10 bis 12 und 4—6, Privat-Klinik; Thronfolgerboul. 27, ☎ 1395, Wohnung: ☎ 3728.
— Egolf, Student, Nikolaistr. 61, ☎ 4697
Mühlenbach, Karl Matw.', SR, Oberlehrer, Ritterstr. 71W18.
— J., Dr. med., Spr. 9—11 u. 4—6, Marienstr. 55W1, ☎ 5084.
v. Mühlenberg, Emil, Geschäftsf. d. Bahn-Pensionskasse, Wallstr. 22W4a.
— Otto, Priv., Schonerstr. 3W4.
Mühlgrab. Gutsverwaltung, Schloßstr. 24
Mühlgrabener Konsumverein, Alt-Mühlgraben, ☎ 3348.
Mühlgrabener-Park Pächter: Pet. Joh. Ausin, ☎ 4306.
Mühlgrab. Postabteil., Mühlgr. Str. 18
Mühlhardt, Wilh., Frl., Kirchenstr. 4W12
— Bruno, Musiklehr., Neustr. 14W9.

Mühlhausen, Marzella, Fabrikanten-Frau, Gertrudstr. 10W2.

J. L. Mühlmann & Söhne
Marstallstr. 21. Tel. 1121.
Generalvertreter der Tabaksfabriken
A. S. Maikapar, Riga
S. Gabai, Moskau,
der Machorkafabrik:
Rabinowitz & Fratkin, Priluki
(Золотая рыбка).
Engros-Lager sämtlicher Tabaksfabriken Russlands.

J. L. Mühlmann & Söhne, 1. G., Kolonialwaren. Inh.: Jankel Mühlmann und dessen Sohn Uriasch (Ulrich) Mühlmann, Marstallstr. 21, ☎ 1121, Privatkontor ☎ 5295.
Itzig Oscher Mühlmann, 2. G., Kleider, Inh.: Itzig Oscher Mühlmann, Mühlenstr. 90, ☎ 6729.
Mühlmann. Sieh auch Mülmann.
Mühlmann, Rud., Schulvorst., Albertstr. 1, W. 2.
— Jankel, Mitinh. d. Firma J. L. Mühlmann u. Söhne, Herrenstr. 30aW11.
— Ludw., Kassenbote, Jakobsstr. 2W11.
— M. U., Mitinh. d. Firma J. L. Mühlmann u. Söhne, Kirchenstr. 5, W. 13, ☎ 5126.
— Rom., Kassenbote, Nikolaistr., Societätsgeb.
— Schliom, Kfm., Gertrudstr. 19W…, ☎ 5067.
— W., Kassenb., Katharinenstr. …
Mühlrat, Jan, Kwh., Schreyenb. 2, …
Mühlstein, L., Frisörgesch., Sprenkstr. …
Mühr, Helene, Frau, kl. Lagerstr. 14W…
Mühring, Julie, Fr., Münzstr. 9.

Eau de Cologne-, Seifen- und Parfümerie-Fabrik
Ferd. Mülhens,
Glockengasse 4711 in Köln a. Rh.
Fabrik in Riga, Karolinenstr. 22—24.
Detailverkaufsstelle in Riga: Scheunenstr. 15.
Alleiniger Fabrikant
der „№ 4711" Eau de Cologne"
mit blau goldener Etikette.

Ferd. Mülhens, Glockengasse Nr. 47… in Köln a/Rh., Filiale in Rig… 1. G., Eau de Cologne, Seifen- u… Parfümeriefabrik, Inh.: Ferdina… Mülhens in Köln, Prok.: Herm. … ster, Fabrik: Karolinenstr. 22/2…, ☎ 4711, Niederl.: Scheunenstr. 1…, ☎ 365.
v. Müller, Osk., HR, Reichsb.-Kontro… Nikolaistr. 9W8.
— Elsa, geb. v. Erasmus, Klavierlehr… Brunnenstr. 6W5.

КАРЛЪ БАЛКЪ.

Berger & Wirth, Rigaer Filiale, vorm. Ulrich Müller
Riga, Johannisstr. 3, Tel. 1040, Postfach 1202
Telegramm-Adresse: **Bergerwirth, Riga**

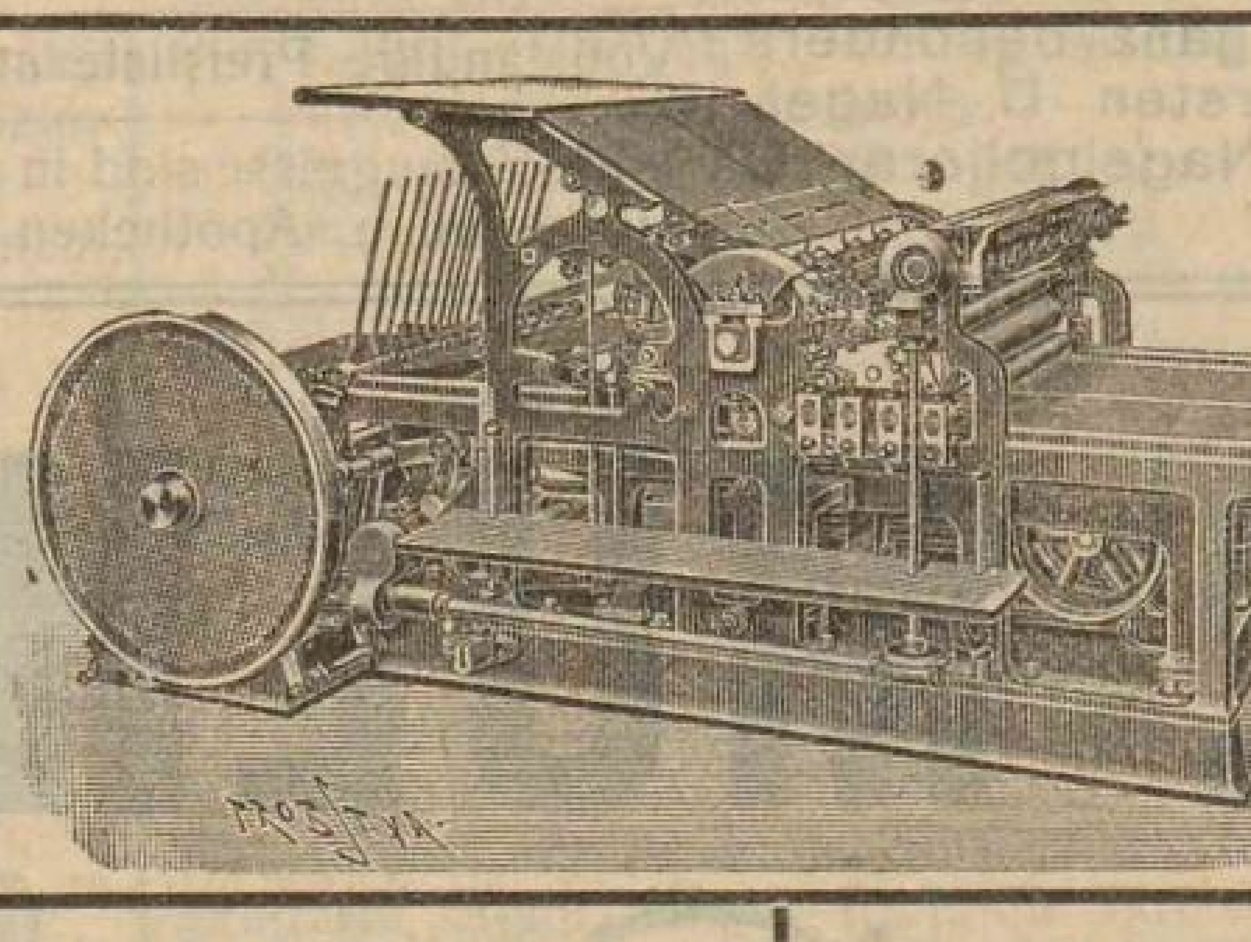

Farbenfabriken u. Fachgeschäft für Buch- und Steindruckerei Buchbindereien, Cartonnagen-Fabriken etc.

Grosses Maschinen-Lager
Eigene Montage- und Reparatur-Werkstatt

G. A. Schweinfurth, Weingrosshandlung, Rathausplatz 3 Telefon 485

Müllersche Buchdruckerei, 2. G., Inh.: Heinr. Girgensohn, Prok.: Karl Krannhals, Herderplatz 1, ☎ 90, Postfach 756.

H. Müller, 2. G., Uhren, Gold- u. Silberw., Inh.: Herz Benzelew Müller, Alexanderstr. 3, ☎ 1950.

Heinrich Müller, 2. G., Holz, Kiepenholm 8, ☎ 3374.

Henry Müller, 1. G., Agentur u. Kommission, Inh.: Heinrich Johann Müller, kl. Schloßstr. 5, ☎ 100.

Hugo Müller, 2. G., Putz- u. Modew., Inhaberin: Alma Friedrich, Wallstr. 2

Julius R. Müller, 2. G., Kommissionsgeschäft, Inh.: Jul. R. Müller, kl. Sandstr. 1, ☎ 5.

Ulrich Müller, 2. G., Gummistempel-Fabrik, Inh.: Ulrich Müller, Johannisstr. 3, ☎ 1040.

Müller. Sieh auch Miller.
— Hebamme, Mühlenstr. 65W4.
— A., Zollbes., Katholische Str. 4W11.
— Abe, Schuhm., Alexanderstr. 113W42.
— Ad., Tapez., Dorpater Str. 30W11.
— Adeline, Frl., Glockenstr. 8W8.
— Ad. Pet.', Masch.-Mstr., alte Mitauer Str. 54.
— Alb., Bote, Mitauer Ch. 23.
— Alb., Fleischer, Matthäistr. 68W8.
— Alb., Werkmstr., Petersb. Ch. 74.
— Alex., Dreher, Wolgundsche Str. 78.
— Alex., Hg., Lagerstr. 7aW7.
— Alex., Müller, Alexanderstr. 154W4.
— Alex. Abr.', Bmt., Sprenkstr. 10W3.
— Alide, Wwe., Torgel. Str. 6W26.
— Aline, Klavierlehr., Sandstr. 27, III.
— Alma, Pens., Kirchenstr. 32W3.
— Amal., Wwe., Hsb., Ritterstr. 63.
— Anast., Wwe., Gerberstr. 8W35.
— **Anast., SR-Wwe., Kirchenstr. 35.**
— And., Zuschndr., Apothekerstr. 34.
— Andr., Schlosser, Lagerstr. 53, W. 5.
— Andr., Schmied, Windauer Str. 23.
— Anna, Wwe., Elisabethstr. 67W6.
— **Anna, Wwe., Ritterstr. 91, W. 11.**
— Anna, Wwe., Ritterstr. 149, W. 17.
— Ant., Bildh., kl. Schloßstr. 21.
— Aug., Amts-Bäckermstr., Gildstubenstr. 6W18.
— Aug., Auff., Friedensstr. 23W12.
— Aug., Oberin, kl. Eichenstr. 7.
— Aug., Schlosser, Marienstr. 107.
— Aug., Schuhm., Lagerstr. 32, W. 5.
— Aug., Stauer, Zabeln. Str. 5.
— **Aug. Tschlr., Wolmarsche Str. 19.**
— Auguste, Lagerstr. 7aW7.
— Bernh., Uhrm., Dünam. Str. 15.
— Berta, Bmtn., Dampfbootstr. 2.
— Berta, Hgn., Dünamünd. Str. 55.
— C. C., Aeltester der St. Joh.-Gilde, Friseur-Amtsmstr., Dir. d. Vorschuß- u. Spark.-Vereins d. St. Joh.-Gilde, Gesch.: Scheunenstr. 22, Wohnung: Elisabethstr. 75, W. 7.
— Carry, Fabrikbmt., Säulenstr. 43W4.
— Charl., Wwe., Schulenstr. 14W25.
— Dora, Kwh., alte Mitauer Str. 33.
— E., Ing., Karolinenstr. 8W17.
— Ed., Setzer, Ritterstr. 63W3.
— Ed. Ed.', Hg., Säulenstr. 29aW12.
— Edg., Provisor, Apotheken-Bes., Steinstr. 20, ☎ 2703.
— Edg. Alb.', Prok. d. Firma G. F. Schultz, Newastr. 13, W. 15.
— Elisab., Wwe., Elisabethstr. 39W7.
— Elise, Wwe., Rumpenhoffsche Str. 21.
— Emanuel Jak.' Hg., Stegstr. 8, W. 8.
— Emil Herm.', Dentist, Säulenstr. 64.
— Emil Karl', Hg., Nikolaistr. 69bW11.
— **Emilie, Hsb., Brückenstr. 7, W. 1.**
— Emma, Auff., Tuckumer Str. 7W10.
— Emma, geb. Hasenfuß, Wwe., Romanowstr. 60, W. 4.
— Erich, Hg., Newastr. 15W12.
— Erich Ed.', Hundezüchter, Goldinger Str. 12, ☎ 5961.
— Erna, Hgn., Bärenhöf. Str. 7.
— Ernst, Kellner, Artilleriestr. 53W31.
— Ernst, Mälzer, kl. Milchstr. 7W20.
— Ernst, Schlosser, Aigasen. Weg 1aW3.
— Ernst, Schlosser, Dünamünd. Str. 63.
— Ernst, Schuhm., Artilleriestr. 11.
— Eug. Georg', Fabrikbmt., Krugstr. 1.
— F., Direktrice, Säulenstr. 43, W. 4.
— F., Fb., Helenenstr. 5W26.
— Ferd., Kontor, Mühlenstr. 3W2.
— Friedr., Gravör, kl. Münzstr. 19, ☎ 6399.
— Friedr., Hsb., Brückenstr. 7.
— Friedr., Tschlr., Rabenstr. 15W18.
— Friedr. Jul.', Bankbmt., Alexanderstr. 62W52.
— **Fritz, Fleischer, Matthäistr. 68, ☎ 4694**
— Fritz, Hsb., Pokrowstr. 22.
— Gabr., geb. Lichtenegg, Kfm.-Wwe., Antonienstr. 8W7.
— Geni, Hgn., Jakobstädt. Str. 19a.
— Georg, Schuhm., Wolmar. Str. 15W11
— Guido Alfons', Fabrikbmt., Gertrudstr. 54W6.
— Gust., Fb., Ritterstr. 20W24.
— Gust., Schiffskapt., Peterholmstr. 5.
— Gust. Friedr.', Säulenstr. 43W4.
— Heinr., Bmt., Newastr. 25, W. 20.
— Heinr., Gärtner, Dünamünd. Str. 25.
— Heinr., Hg., Newastr. 15W12.
— Helene, Frl., Konv. z. heil. Geist 5.
— Hel., Oberstl.-Wwe., Kaisergartenstr. 10
— Henr., Schndrn., kl. Bischofsstr. 1.
— Herb., Buchhltr., Dampfbootstr. 2.
— Herb., Hg., Dünamünd. Str. 55, ☎ 26
— Herm., Techn., Bärenhöfsche Str. 7.
— Herm. Ernst', Hg., Lagerstr. 7a.
— Hermine, geb. Knieriem, verw. Notär, Reimersstr. 1W16.
— Herz Benz.', Inh. d. Firma H. Müller, Elisabethstr. 69W9.
— Hugo, Fb., Helenenstr. 5W20.
— J., Schlossermstr., Marienstr. 117W20
— Jak., Amts-Böttchermstr., Scheunenstr. 9.
— Jak., Frisirsalon, Suworowstr. 93.
— Jak., Schlosser, Hasenholm. Ufer 22.
— Jan, Fleischer, Matthäistr. 68W15.
— Jan, Hsb., Asuppen. Str. 28.
— Jda, Auff., Tuckumer Str. 7aW10.
— **Joh., Feilenh. Wasserstr. 24.**
— Joh., Frl., Konv. z. hl. Geist 11W10.
— Joh., Glaser, Marienstr. 113.
— Joh., Gravör, Pernauer Str. 2W4.
— Joh., Hsb., Bürgerstr. 11W2.
— Joh., Masch.-Mstr., Duntenh. Str. 5.
— Joh., Maurer, Artilleriestr. 43W12.
— Joh., Musiker, Newastr. 15W12.
— Joh., Schiffsmasch., Bienenstr. 7W19.
— Joh., Schlosser, Bürgerstr. 11.
— **Joh., Schlosser, Ernestinenstr. 31.**
— Joh., Schlosser, Matthäistr. 102.
— Joh., Schmied, Schulenstr. 7W11.
— Joh., Tschlr., Matthäistr. 121W10.
— Joh. Fr.', Fabrikw., Alexanderstr. 153
— Joh. Heinr.', Exped., Wenden. Str. 7
— Joh. Heinr.', Werkmstr., Durbensche Str. 1.
— Joh. Pet.', Amts-Tischlermstr., Mittelstr. 11W14.
— Jsr., Hdlr., Elisabethstr. 95W16.
— **Jul., Hsb., Tischlermstr., Pet. Ch. 104.**
— Julie, Wwe., Karlsstr. 13W7.
— Julie, Wwe., Schmiedestr. 9, W. 20.
— Julius R., Inh. d. Firma Julius R. Müller, Burschenstr. 7, ☎ 2606.
— Jur., Tschlr., Olivenstr. 3a.
— Karl, Frisirsalon, alte Mit. Str. 29.
— Karl, Frisörgesch., Windstr. 32.
— **Karl, Fuhrm., Pokrowstr. 12, W. 1.**
— Karl, Masch., Wolmarsche Str. 34.
— Karl, Priv., Mühlenstr. 53bW27.
— Karl Andr.' Bürodiener, Apothekerstr. 34W1.
— Karl Karl', Förster, Marienstr. 70W55
— Karol., Frau, Hsbn., Kathol. Str. 5.
— Karol., Kwh., Suworowstr. 73.
— Karol., Wwe., Newastr. 23W20.
— Karol., Wwe., Suworowstr. 56W12.
— Kath., Wwe., Matthäistr. 38W22.
— Konst., Frl. Vers.-Bmtn., Stegstr. 8.
— L., Hsverw., Charlottenstr. 38W1.
— **Lilly, Frl., Puschkinboul. 6, W. 10.**
— Lina, Zeichenschule, Kalkstr. 27W5.
— Luise, Wwe., Konv. z. hl. Geist 3W5.
— Ludw., HR, Kreis-Veterinär-Arzt, Spr. 10—12, Dorpater Str. 26, ☎ 6455
— M., Mädchengymn., Alexanderstr. 60.
— M., Maurer, Schwimmstr. 19W1b.
— **Mar., Hsb., Schreyenbusch 1, 2.**
— Marie, geb. Jnquist, Wwe., Rodenpoiser Str. 11a.
— Marie, geb. Silikowski, Taubenstr. 23
— Marie, Wwe., Bienenstr. 11W2.
— Mart., Schndr., Kandauer Str. 5.
— **Mart. Wächter, Suworowstr. 142.**
— **Math., Frl., Scheunenstr. 9.**
— Math., Hsbn., Ertellstr. 1.
— Max, Hg., Marienstr. 59W14.
— Meta, Hgn., Abguld. Str. 6.
— **Mich., Bahnbmt., Romanowstr. 84.**
— Minna, Wwe., kl. Stationsstr. 2.
— N., Hg., Sprenkstr. 10W3.
— Nik., Kfm., Lagerstr. 9.
— Nik., Student, Alexanderstr. 34W16.
— Nik. Alex.', Hg., Mühlenstr. 67.
— Olga, Fbn., Schützenstr. 3W3.
— Olga, Wwe., Säulenstr. 36W17.
— Olga, Wwe., Zabelnsche Str. 7.
— Olga, geb. Krüger, Wwe., Vorsteherin d. Armenasyls, Matthäistr. 79W1.
— Osk., Schuhm., Marienstr. 131W3.
— Osw. Joh.', Hg., Schloßstr. 6, W. 4.
— Ottilie, Frau, Elisabethstr. 81W10.
— Otto, Hg., Mittelstr. 11W14.
— Otto, Hutm., Gertrudstr. 109W57.
— P. J., Strb.-Kontrol., Elisabethstr. 43
— Paul, Musiker, Jakobstädt. Str. 22
— Paul, Vergolder, Matthäistr. 83.
— Pet., Tschlr., Augustenstr. 7, W. 27.
— Pet., Tschlr., Matthäistr. 52W41.
— Pet., Zollartellschtsch., Schreyenb. 1, 20
— R., Andreasstr. 2, W. 9.
— R., Lithogr., Kaufstr. 8, W. 3.
— Rich., ehem. Silberw. Fabrikant, Ritterstr. 14.
— Rich. Pet.', Fb., Pilgerstr. 2W6.
— Rob., Fabrikbmt., Petersb. Ch. 114.
— **Rob., Hg., Ritterstr. 63.**
— **Rob., Pianist, Komponist u. Musikreferent, Gertrudstr. 10/12W15.**
— **Rud. Fleischer, Grenzstr. 22.**
— Rud., Hg., Elisabethstr. 22W55.
— Rud., Hg., Säulenstr. 6W16.
— **Rud., Kunstmaler, Jesuskirchenstr. 13.**
— S., Schndr., Romanowstr. 119, W. 9

Karl Grünberg, Matthäistr. № 54, im eigenen Hause. Telephon № 2402 **Die besten Gummireifen der Welt.**

Russ. u. ausländ. Weine in grosser Auswahl, Schnäpse der Firma JAEGER & Co., Natürliche Mineralwasser

Karl Grünberg, Matthäistr. № 54, im eigenen Hause. Telephon № 2402. Die besten Gummireifen der Welt.

— Sarah, Wwe., Sprenkstr. 10W3.
— Sim., Hsb., Wolgundsche Str. 78.
— Ten., Bäcker, Revaler Str. 35W51.
— Th., Klavierst., Alexanderstr. 19W1.
— Th., Putzw.-Hdl., Alexanderstr. 24.
— Theod., Expreß, kl. Bärenstr. 9W36.
— Theod., Kassir., Gertrudstr. 104.
— Ulrich, Inh. d. Firma Ulrich Müller, Taubenstr. 10, ☎ 4754.
— Valer. Valer.', Taubenstr. 23.
— W., Kfm., Weberstr. 1W5.
— Wilh., Bmt., Rodenpoiser Str. 11a.
— Wilh., Elektrotechn., Kaisergartenstr. 2W12.
— Wilh., Hg., Elisabethstr. 55, W. 14.
— Wilh., Hausverw., Subbath. Str. 4.
— Wilh., Schreibw.-Hdl., Kalnez. Str. 18
— Wilh., Setzer, Sprenkstr. 29W6.
— Wilh., Wwe., Gertrudstr. 23W3.
— Wilh. Karl.', Kontorbmt., Altstadt 3.
— Wilh. Konst.', Fabrikbmt., Gertrudstr. 14W8.
Müllerherberge bei Rohrstock, kl. Münzstr. 11.
Müllersohn, Aug. K., Hsb., Stintseestr. 5.
— Aug., Gemeindeschwester, kl. Altonaer Str. 5.
— Aug. Aug.', Sekr. d. Term.-Ges., Stintseestr. 5W12.
Müllerson, Joh., Diakonisse, Friedensstr. 3.
— Kath., Frl., Philippstr. 3.
— Kath., Frl., Schloßstr. 17, W. 5.
— Math., Mädchen-Progymn. u. Kindergarten, Lagerstr. 7a.
J. **Mülmann**, 1. G., Holzexport, Inh.: Joh. Mülmann, Dompl. 15, ☎ 5270. Sägemühle am Stintsee, ☎ 6670.
Mülmann, Joh., Inh. d. Firma J. Mülmann, Kurmanowstr. 11, ☎ 3108.
Mülzew, Alex., Oberst, Pokrowstr. 19W9
Münch, Marie, Ing.-Wwe., 1. Weidendamm 2aW7.
Mündahl, Emilie, Wwe., Artilleriestr. 40

Tabak-, Cigarren- und Papyros-Fabrik
Mündel & Co.,
Fabrik:
Alexanderstrasse 48. Tel. 495.
Kontor und Niederlage:
Herren- und Petrikirchenstr.-Ecke im eigenen Hause. Tel. 494.

Mündel & Co., 1. G., Tabak-, Zigarren- und Papyros-Fabrik, Inh.: Carl Wilh. Mündel und Aug. Joh. Carl Mündel; Alexanderstr. 48, ☎ 495. Kontor u. Niederlage Herrenstr. 12, ☎ 494.

Rigaer Gummiwaaren-Fabrik
J. W. Mündel, Riga.
Fabrik:
Lagerstrasse 59. Telephon 496.
Kontor und Niederlage:
Herren- und Petrikirchenstr.-Ecke im eigenen Hause. Tel. 494.

Rigaer Gummiwaaren-Fabrik J. W. Mündel, 1. G., Inh.: Carl Wilh. Mündel u. Aug. Joh. Carl Mündel, Fabrikdirektor: Erich Mündel, Lagerstr. 59, ☎ 496. Kontor und Niederlage: Herrenstr. 12, ☎ 494.
Mündel, August, Aeltester Großer Gilde, Mitinh. der Firmen Mündel u. Ko. u. J. W. Mündel, Lagerstr. 59, ☎ 3213.
— Carl Wilh. Aeltester Großer Gilde Mitinh. d. Firmen Mündel und Ko. u. J. W. Mündel, Alexanderstr. 48, ☎ 4422.
— Erich Karl', Dipl.-Ing., Dir. der Gummiw.-Fabrik J. W. Mündel, Alexanderstr. 47, ☎ 4488.
Münder, Alex. Jak.', Hg., Newastr. 27W21
— Alex., Mstr., Karolinenstr. 7, W. 29
— Elisab., Frl., Elisabethstr. 75, W. 3.
— Jak. Ernst', Kassenb., Newastr. 27W21
Mündscher, Kurt, Chem., Dünamündesche Str. 18.
Münnecke, Ernst Wilh.', Werkmstr., Mühlenstr. 6.
v. Münnich, Säulenstr. 8W9.
Münthal, Alex. Reinh.', Amts-Tischlermstr., Kasernenstr. 3/5, ☎ 4515.
— Hedw., Hsbn., Romanowstr. 31W4.
Münx, Rich., vereid. Rechtsanw., Bevollmächt. Verw. der Grundherrschaft Schwartzenhof, Spr. 9—12, Sandstr. 27, ☎ 2722.
— Sofie, Wwe., Schlocksche Str. 21. ☎ 4721.
Mürmann, Henr., Wwe., Philippstr. 1.
— Otto Ernst', Werkmstr., 2. Weidend. 11
Mürsepp, Alex., Student, Suworowstr. 13
— D. Nik.', Instrum.-M., Schwartzenhöf. Str. 2W6.
Müschlin, Sergei Thomas', Fabrikbmt., Petersb. Ch. 22bW4.
Mütenberg, Krist., Priv., Mosk. Str. 142b
Müthel, Ferd. Osk.', Erbl. Ehrenb., Hsb., Vers.-Bmt. Wolgund. Str. 50, ☎ 409.
— F. O., Hsb., Rutzausche Str. 3.
— Linda, Wwe., Charlottenstr. 64.
Muhr, Marie, Schndrn., Artilleriestr. 37
— Marie, Schndrn., Artilleriestr. 37W22
Muhrneek. Sieh Murneek.
Muischel. Sieh Muyschel.
Muischneek, Andr., Bahnbmt., Gertrudstr. 89W31.
— A., Wwe., Alexanderstr. 192W47.
— Berta, Kassir., Moskauer Str. 126W1
— Ed., Klempner, Artilleriestr. 70.
— Heinr., Schuhm., 1. Weidendamm 4.
— Jak., Buchhdlr., Säulenstr. 27, W. 4.
— Jan, Hsb., Meinhardstr., Heilshof.
— Joh., Schreibw.-Hdl., Schiffsstr. 11.
— Joh. Mart.', Reichsb.-Bmt., Säulenstr. 67W7.
— Jos., Auss., Duntenhöfsche Str. 19.
— Jul. Dw., Newastr. 28.
— Karl Karl', Bahnbmt., Station Thorensberg.
— Mart., Agent, Karolinenstr. 25W11.
— Mart., Schiffskapt., Ballastdamm 54.
— Milda, Wwe., Revaler Str. 9W12.
Muischsemneek, Joh., Hg., Sprenkstr. 52.
— Joh., Tschlr., Sprenkstr. 52W17.
Muischul, Nik., Mech., Matthäistr. 86W12
Muiso, Georg, Postbmt., Sprenkstr. 16a.
Muitneek, Pet., Postbote, Revaler Str. 45
Mukan, A., Schlosser, Sadownikowstr. 21
Mukas, A., Hsb., Asuppensche Str. 1.
Mukin, Elis., Wwe., Ritterstr. 49W11.
Mukka, Jak., Schlosser, kl. Altonaerstr.
— Dietr., Hsb., Schreyenbusch 4,17.
Mukkas, Jos., Hsb., Abgulden. Str.
— Ant., Hsb., Abguldensche Str. 13.
Mukke, Anna, Wwe., Sprenkstr. 40W2
— Chr., Hsb., Sprenkstr. 53W13, ☎ 21
— Joh., Schndrn., Wolmar. Str. 8W2

Ing.-Techn.
Otto Mukke
Vertreter der
Russischen Maschinenbau-Aktien-Gesellschaft
Bratja Körting
kl. Schmiedestr. 16, Tel. 7903
Zentralheizung, Ventilation, Motore, Strahlapparate.

Mukten, Andr., Tschlr., Katharinenstr.
Mull, Andr., Dw., Gertrudstr. 10W25
— Andr., Fuhrhltr., Feldstr. 7W13.
Mullack, Ferd., Gold- u. Silberw.-Hdl. Inh.: J. A. Ramsch, Alexanderstr.
— Olga, Wwe., Romanowstr. 29W4.
— Rob., Goldschm., Suworowstr. 80W1
Muller, P., Hsb., Eisenhdl., Jaroslawsche Str. 74.
— J., Maler, Romanowstr. 127W5.
— Orel, Hsb., Jaroslawsche Str. 72.
Jos. Hirsch Mulne, 2. G., Kleider, Marienstr. 3.
Mulne, Jos., Inh. der Firma Jos. Hirsch Mulne, Marienstr. 3W11.
Provisor Jakob Mulner, 2. G., Drogen-Hdl., chem. Laboratorium, Inh.: Frau Berta Mulner, Lagerstr. 15.
Mulner, Emma, Mitinh. d. Firma Berkowitz & Mulner, Alexanderstr. 124
— Berta, Inh. d. Firma Jakob Mulner, Lagerstr. 28.
— Jak., Provisor, chem. baktercol. Laborat., Lagerstr. 15, wohnt Lagerstr. 2
— Heinr., Hdlr., Riesingstr. 26W4.
Mulski, Joh., Kellner, Suworowstr. 10
Mumm, Jan, Kwh., Sternstr. 30W28.
— Jan Jan', Artelschtsch., Herrenstr. 3
Mundchen, Jul., Prof., Nikolaistr. 69bW1
— Jula, Wwe., Hsbn., kl. Vegesacksh.
Mundhenk, Rom., Bankbmt., Sprenkstr.
— Alfr. Jos.', Kalkulator, Alexanderstr.
— Sigm. Jos.', Hg., Falckenstr. 3W15.
Mundrers, Anna, Dw., Mühlenstr. 7
Mundt, Alb. Theod.', Elektrotechn., Lagerstr. 48.
— Anna, Wwe., Smolensk. Str. 3W9.
— Reinh. Aug.', Hg., Suworowstr. 39W1
— Theod., Masch.-Mstr., Lagerstr. 48.
Munin, Mich. Mitrof., Korresp., Alexanderstr. 114W4.
Munitz, Zippe, Wwe., Uferstr. 25, W.
Munkewitsch, Boleslaw., Drechsler, Marienstr. 13.
Munter, Jak. Andr., Hsb., Gartenstr.
— Jak. Jak.', Hsb., Gartenstr. 11.
— Jan, Hsb., Ringensche Str. 3.
— K., Maschinenb., Grabenstr. 47W17.
— Sofie, geb. Querfeldt v. d. Seedeck, Wwe., Nikolaistr. 43W4.
Muntiner, Ludw., Hg., Dorpat. Str. 9
— Rob., Fabrikaufs., kl. Lagerstr. 44.
Muntz, Joh., Schlosser, Wenden. Str. 1
— J. A., Schaffner, Gerberstr. 8, W. 2
— Jak., Kol.-Hdl., Mosk. Str. 199W3
Munzinger, Ernst, Georgenstr. 9, ☎ 211

Daniel Schweinfurth, Champagnerkellerei, Dorpater Str. 15/17 Telefon 483

Munzis, Dan., Maler, Pionierstr. 4W26.
— Ant., Masch., Schreyenbusch 3,21.
Murakas, Wold., Lagerverw., Hilfsstr. 9
Mural, Ant., Exped., Dorpater Str. 20.
Muraschew, Irina, Wwe., Hsbn., Suworowstr. 58.
— Alex., Hsbn., Mosk. Str. 33W6.
— Iw., Tapez., Palissadenstr. 10, W. 38
— Kath., Hdlrn., Kosakenstr. 1W2.
— Marie, Frau, Lazarettstr. 6, W. 2.
Muraweiski, Alex., Frl. Friedenstr. 17a
— Dmitr., Priester, Suworowstr. 118W2.
Murawjew, Jak., Vorarb., Krebsstr. 9W3
Murawski, Alex. Wilh.', Werkmstr., Schlocksche Str. 28.
— Ant., Schmied, Rujen. Str. 2.
— Ed., Hg., Wallstr. 30W14.
— Ign., Töpfer, Turgenjewstr. 18W2.
— Joh., Werkmstr., Weißenhöf. Str. 6a.
— Jul., Wwe., Palissadenstr. 31W19.
— K., Masch., Mühlenstr. 125W6.
— P., Masch., Popowstr. 3a, W. 45.
— Wold., Glasschl., Talstr. 18a.
Murawischik, Sam. Dan.', Rechtsanw.-Geh., Säulenstr. 51W32.
Murdassow, Alex., Bahnbmtn., Dorpater Str. 57W30.
— Nik. Nik.', Bahnbmt., Ritterstr.44W14
— Pet. Nik.', Bahnbmt., Dorp. Str. 57.
Murewitz, Karl, Tschlr., Bausk. Str. 19
Murewnik, Aug., Schndr., Helenenstr. 4.
Murewski, Andr. A., HR, Geschäftsf. der Dom.-Verw., Suworowstr. 24/26W22.
— H., Handarb.-Lehrn., Suworowstr. 24
Murjan, Dora, Wwe., Helenenstr. 21.
— Joh., Maler, Maurerstr. 6, W. 5.
— Otto, Postbmt., Marienstr. 87W22.
— Otto, Vorarb., Peterholmstr. 5W32.
— Rein, Träger, Marienstr. 87W22.
Murin, Ed., Kol.-Hdl., Gymnastikstr. 24.
— Karl, Kesselschmied, Grabenstr. 43.
— Pet., Tschlr., Lubahn. Str. 9W44.
Murlew, Ign., Polizeibmt., Wendensche Str. 34W7.
Murley, Julie, Wwe., Schulenstr. 36.
Murneek & Tschander, 1. G., Hotel Imperial, Inh. Joh. Murneek und Joh. Tschander, Alexanderb. 3, ☎ 209.
Murneek, A., Mech., Schlock. Str. 55.
— Ad., Hg., Hapsaler Str. 12W5.
— Alb., Zimmerm., Altonaer Str. 26.
— Andr., Maurer, Augustenstr. 12W38.
— Anna, Schndrn., Essenhof. Str. 3.
— Anna, Wwe., Schreyenbusch 1, 4.
— Ed., Kwh., Gymnastikstr. 24.
— Ed., Schmied, Birkern. Str. 53.
— Ed., Schndr., Gertrudstr. 65W23.
— Ede, Hsbn., Wwe., Alschwangerstr.12
— Eva, Krankenpfleg., Schiffsstr. 4W11.
— Heinr., Hsb. Tschlrmstr., Wolgund. Str. 37a, ☎ 3974.
— J., Maurer, kl. Schmiedestr. 1W15.
— Jak., Kol.-Hdl., Augustenstr. 12.
— Jak., Mineralw.-Fabr., Rabenstr. 8, ☎ 6485.
— Jak., Töpfer, Dunienhöf. Str. 2W33.
— Jan, Dw., Altonaer Str. 5.
— Jan, Fleischhdlr., Ritterstr. 41W23.
— Jan, Fuhrm., Sternstr. 4, W. 6.
— Jan, Hdlr., Rodenpoiser Str. 23W4.
— Jan, Hsb., Altonaer Str. 21.
— Jan, Hsb., Schulzenhof. Str. 8.
— Jan, Lehrer, Schulzenhöfsche Str. 8.
— Jan, Schuhm., Brückenstr. 3W1.
— Jan, Vorarb., Schreyenb. 4, 7.
— Jan, Zimmerm., Trinitatisstr. 10.
— Joh., Dw., Mühlenstr. 2, W. 12.
— Johann, Mitinh. d. Hotel Imperial, Alexanderboul. 3 W. 4.
— Jul. Jw.', Techn., Matthäistr. 49W7.
— K., Kwh., Wolgund. Str. 39.
— Karl, Dreher, Trinitatisstr. 22.
— Karl, Drechslerei, kl. Schmiedestr. 4.
— Karl, Fleischer, Sommerstr. 1.
— Karl, Tschlr., Färberstr. 12, W. 7.
— Karl, Tschlr., Wolgundsche Str. 37a.
— Karl, Vorarb., Nordstr. 18W12.
— Liebe, Wwe., Wäsch., Hapsalerstr. 8.
— Lina, Wäsch., Trinitatisstr. 6.
— Luise, Diakonisse, Friedensstr. 3.
— M., Hdlr., Kramerstr. 4W10.
— Magd., Lehrerin, Champetre. Str. 1
— Nat., Wwe., Säulenstr. 28W7.
— Otto, Monopolbmt., Schreyenb. 1, 14.
— P., Techn., Romanowstr. 29W7.
— Pet., Hdlr., Mittelstr. 10W10.
— Pet., Portier, 1. Weidend. 20W10.
— Pet., Untermstr., Felliner Str. 10.
— Trine, Hsbn., Wolgundsche Str. 37.
— Wilh., Tschlr., Artilleriestr. 56W8.
Murnikow, Alex., Hdlr., Mühlenstr. 72.
Murow, Amalie, Aufw., Amalienstr. 13.
Murowski, Joh., Oekonom, Alexanderstr. 124W15.
Murr, Friedr., Schuhm., Schlock. Str. 27
— E., Mech., Revaler Str. 72W14.
— E., Wwe., Marienstr. 25W2.
— Louis, Töpfer, Dorotheenstr. 39.
Murro, Alex., Frisörgesch., Dünamündesche Str. 32.
Murschak, Hirsch, Zuschndr., Sadownikowstr. 17W7.
Murschtschik, Isr., Exped., Moskauer Str. 34W3.
Mursewitz, Ottil., Schndrn., Sprenkstr.52
Mursitsch, Jw. Pet.', Bahnbmt., Kurmanowstr. 20bW27.
Murso, Step., Masch., 2. Weidendamm 15
Mury, Jw., Gerber, Petersb. Ch. 104.
Muscat, K., Frau, Vers.-Bmtn., Hilfsstr. 12W15.
Musch, Hugo, Schmied, Ritterstr. 147W7.
— Nat., Wwe., Ritterstr. 28W19.
J. Ch. Muschat, 2. G., Manufakt.-W., Inh.: Jossel Muschat, Suworowstr. 7, ☎ 1709.
Muschat, Aron, Kfm., Schmiedestr. 66. W. 11, ☎ 5183.
— B., Schulenstr. 4W6.
— Ed. Sam.', Koll.-Prok. der Firma Herm. Stieda, Karolinenstr. 17W14, ☎ 1017.
— Jossel, Inh. d. Firma J. Ch. Muschat, Newastr. 27, W. 3.
— Kath., Frl., Konvent z. hl. Geist 11.
— M., Hdlr., Malerstr. 7, W. 17.
— Marie, Lehrn., Karolinenstr. 17W14
— Sam., Ing.-Techn., Ernestinenstr.17.
— Sim. Mich.', Reisender, Industriestr. 1cW18.
Muschenowski, Ed., Hdlr., Hermannsstr.13
Muschik, Ed., Port., Thronf.-B. 15W11.
— G., Hdlr., Alexanderstr. 135W1.
— P., Bahnbmt., Säulenstr. 95, W. 9.
Muschikjan, Jos., Wwe., Kurmanowstr.13
Muschikow, A., Wwe., Marienstr. 117W39
Muschinski, Jan, Maur., Pernau. Str.23
— Karl Jan', Hsb., Windauer Str. 2.
— W., Bäcker, Säulenstr. 99W9.
Muschkat, S. M., Holzhdlr., Romanowstr. 42W13, ☎ 488.
J. E. Muschke, 2. G., Fayence-Waar., Inh.: Johann Eckardt Muschke, Dorpater Str. 18, ☎ 1012, Lampenfabrik: Schlocksche Str. 82, ☎ 1011.
Muschke, Joh., Inh. der Firma J. E. Muschke, Stadtverordn., Schlock.St.82, ☎ 1011.
— Dav., Hg., Schlocksche Str. 82.
— Jul., Hsb., Galant.-W.-Hdl., Schlocksche Str. 70.
— Krisch, Hsb., Teichstr. 26.
Muschtschinin, Ant., Bmt., Suworowstr.39
Muselowitsch, M., Hdlr., Sprenkstr.2W44
Museum, Nikolaistr. an der Elisabethstr., ☎ 1770. Sieh Register Seite 2.
Musick, Art. Max', Materialverw.-Geh., Revaler Str. 35W60.
Musikant, Alex., Kellner, Mühlenstr. 88.
— Herm., Schiffskapt., Lermontowstr. 4.
— J. Fuhrm., Katholische Str. 60.
— Jan, Zimm., Pernauer Str. 23aW9.
— Jean, Lieferant, Laubstr. 15.
— Joh., Schiffskapt., Olgastr. 3.
— Karol., Wwe., Artilleriestr. 10W11.
— Otto, Buchh., Mühlenstr. 86, W. 6
— Wold., Getränkehdlr., Mühlenstr. 86.
Musikinstitut, Baltisches, Direktion: Aurelie Bräutigam-Kodritsch und Jul. Baumann, Elisabethstr.101W3, ☎ 5345
Musikinstitut, 1. Rigaer, gegr. v. Emil Siegert, Dir.: Gustav Pein, Marienstr. 12.
Musikschule, Kaiserl., Basteiboul. 11, ☎ 2115.
Musikschule, Rig., Alexanderboul. 2, ☎ 5383.
Musin, Aria, Hdlr., Mosk. Str. 42W10.
— Emil, Maurer, Feldstr. 5W6.
Musinowicz, Alex., Dr. phil., SR, Oberlehrer, stellv. Insp. d. Realschule Peter I, Puschkinboul., Schulgeb., W 1.
— Dm. Alex.', Reisender, Alexanderstr 61, W 6.
— Marie, Hsb., Alexanderstr. 61, Q. 1.
— Nik., Küfer, Albertstr. 5W9, ☎ 5422.
— Sergei, Dr. med., Spr. 3—4, Alexanderstr. 28, W. 9.
Musis, Eva, Wwe., Mühlenstr. 70W19.
— Karl, Schndr., Dorpater Str. 55aW27
Muskat, Wilh., Dw., Kalugasche Str. 22
— Anna, Wwe., Gertrudstr. 89W19.
— Anna, Wwe., Sternstr. 9W10.
— Feod., Schuhm., Pernauer Str. 12a.
— Wilh., Schuhm., Sternstr. 28W10.
Mußlewitz, Jos., Bmt., Matthäistr. 43W30
Muß, Gottfr., Hsb., kl. Lagerstr. 65.
— Karl, Tschlr., Friedrichstr. 3W2.
Mussatow, Wlad. Nik.', Chem., Goldinger Str. 33W1.
„Musse", Gesellsch. der, Königsstr. 4, Tel 255. Sieh Register Seite 2.
Mussel, Mord., Hg., Reeperstr. 9, W. 6.
— Isr., Hg., Marienstr. 31W37.
Mussin, Karl, Schuhm., Sternst.3, W.17
— Karl, Fuhrm., Färberstr. 15W23.
— Karl, Tschlr., Trinitatisstr. 6.
Musso, Jos., Schloss., Grobinsche Str. 4.
— Ella, Putzhdl., Alexanderstr. 34.
— Jul. Osk.', Kapselstr. 21W3.
— Osk. Pet.', Hg., Kapselstr. 21W3.
Mustan, Emilie, Frl., Nikolaistr. 67a.
Mustaph, Karl, Hg., Gertrudstr. 38W12.
— Pet., Dw., Gertrudstr. 38W13.
Mustel, Georg Jw.', Wächter, Industriestr. 5
Mustermann, J., Kanzleibmt., Artilleriestr. 17, W. 9.
Mustow, Marie, Wwe., Matthäistr. 103.

Karl Grünberg, Die besten Gummireifen der Welt.
Matthäistr. № 54, im eigenen Hause. Telephon № 2402.

Moussirender Burgunder, weiss und rot; Bowlensect, Isabella gr. mousseux rosé; mouss. Rhein- und Moselwein; Champagner aus russ. und franz. Weinen, Maitrank usw. usw.

Karl Gründberg, Matthäistr. № 54, im eigenen Hause. Telephon № 2402. **Die besten Gummireifen der Welt.**

Mustowitsch, Joh., Bildh., Elisabethstr. 23
Mutmüller, Fr., Mech., Wolmar. Str. 21
Mutzing, L., Hsb., Salwensche Str. 78.
— Anna, Hdlrn., Artilleriestr. 68W25.
Mutzkaln, Friedr. Joh.', Hg., Weißenhöfsche Str. 2W3.
Mutschel, Aline, Frau, Wallstr. 27.
— Dagm. Aug.', Bmtn., Gertrudstr. 23
Muzel, Indr., Feldscher, Katharinend. 17.
Muzelan, M., Schmied, Pernauerstr. 37.
Muzeneek, Ans, Schmied, Mitauer Ch. 18.
— Aug., Hsb., Wjatkasche Str. 2a.
— Aug., Privat., Schlocksche Str. 61.
— Ed., Schuhm., Rumpenh. Str. 8W17
— Fritz, Schlosser, kl. Lagerstr. 49.
— Heinr. Heinr.', Werkmstr., Grabenstr. 38.
— J., Kol.=Hdl. u. Strickanst., Wolmarsche Str. 20.
— J., Schmiede, Sprenkstr. 62.
— **Jak. Maler, Wolmar. Str. 20.**
— Jak., Schmied, Bikkern. Str. 45aW10
— Jan, Bmt., Gesellenstr. 31a.
— Jan, Fleischer, Revaler Str. 41W17.
— Jan, Kellner, Gerberst. 1W25.
— Jan, Mälzer, Katharinenstr. 2W2.
— Jan, Maler, kl. Altonaer Str. 10W6.
— Jan, Maurer, Rodenpoiser Str. 65.
— Jan, Mech., Marienstr. 70W67.
— Jan, Schlosser, Ernestinenstr. 31.
— Jan, Schndr., Ritterstr. 71W57.
— Joh., Briestr., Wolmar. Str. 9W8.
— Joh., Töpfer, Alexanderstr. 125W33.
— Jul., Schndr., Sprenkstr. 62, W. 8.
— Karl, Drechsler, Matthäistr. 87W8.
— Karl, Masch., Zementstr. 5.
— Krist., Hebamme, Schreyenbusch 4, 7.
— Leont., Lackirer, Gerberstr. 8W37.
— Ludw., Schlosser, Wenden. Str. 13.
— M., Wwe., Unionstr. 5W16.
— Marie, Hsbn., Sessausche Str. 2W1.
— Mart., Fleischer, Duntenh. Str. 5W4
— Mart., Fuhrm., Wolmar. Str. 37W4.
— Mart., Hsb., Wjasmasche Str. 2W1.
— Mart., Maurer, Obststr. 12, Q. 2.
— Mart., Tischlerei, Treyden. Str. 6.
— Mart., Tschlr., Auguststr. 11W25.
— Nat., Näht., Ritterstr. 75, W. 23.
— Otto, Maler, Wiesenstr. 2, W. 9.
— Otto, Tschlr., Kalnezeem. Str. 71.
— Paul., Frau, Hdlrn., Olgastr. 2.
— Pet., Dachd., Friedensstr. 35, W. 18.
— Pet., Fuhrm., Karolinenstr. 11.
— Pet., Schlosser, Alexanderstr. 152W31
— Pet., Schuhm., Albertstr. 6W9.
— Pet., Tschlr., Bikkern. Str. 45aW9.
— Rob., Hsb., Schreyenbusch 4, 7.
— Rud., Maler, Friedensstr. 23W19.
— Trine, geb. Sillebrandt, Hsb., Schlocksche Str. 61.
— Wass. Ludw.', Hg., Ritterstr. 75W23.
— Wold., Expreß, Schreyenbusch 4,7.
Muzin, Jan, Schmied, Bickern. Str. 31.
Gotth. Mylius, 2. G., Handelsverm., Inh.: Gotth. Mylius, Prof.: Wilh. Mylius, Kalkstr. 28, ☎ 1453, Postfach 160.
Mylius & Pfeiffer, 2. G., Modewaren, Inh.: Ad. Mylius und Arth. Pfeiffer, Kaufstr. 1, ☎ 6817
Mylius u. Ko., Rud., Wichse u. Tintefabr., Inh. A. Freymann, Katholische Str. 42, ☎ 3198.
Mylius, Ad., Mitinh. d. Firma Mylius und Pfeiffer, Ritterstr. 28W14.
— Gotth., Hsb., Inh. d. Firma Gotth. Mylius, Suworowstr. 42, ☎ 6406.
— Osk., Einkassir., Suworowstr. 42W5.
— Wilh. Rud.', Koll.-Prof. d. Firma Gebr. Popow, Säulenstr. 23, W. 13.
Mysnik, Stan. Don.', Bahnbmt., Gertrudstr. 89, W. 33.
— Oss., Glanzplätterei, Alexisstr. 12.
— Wlad., Werkmstr., Matthäistr. 54W2.
Mytschko=Megrin, Elis., Frau, Dorp.Str.60
Nabadsin, Pet., Maurer, Adlerstr. 18W12
— Lisa, Wwe., Romanowstr. 84W16.
Nabag, Jak., Schmied, Obststr. 12, W. 13
Nabel, L., Schndrn., Windstr. 28.
Naberg, Fr., Ankern., Friedrichsholmsches Ufer 6.
Nabokin, Alex., Bmt., Pionierstr. 6.
Naburg, Ede, Wwe., Dw., Ritterstr. 44.
— Fritz Karl', Kb., Mittelstr. 11W28.
Nabusda, Christ., Frl., Simonstr. 1W4.
Nachamtschik, Dan., Schndr., Uferstr. 11.
Nachitschewanski, Chan, Generalmajor a la Suite, Chef d. 1. Kavalleriebrig., Elisabethstr. 21W1, ☎ 7609.
Nachlupin, Fallaleij Mich.', Techn., Sünderstr. 24W3.
Nachmanowitsch, F., Hdlr., Mosk. Str. 75.
— Jossel, Schndr., Schiffsstr. 22W11.
— Nachm., Mützenm., Smolensker Str. 9
Nachotkin, M., Kwh., Gertrudstr. 125.
Nachtasyl für Obdachlose, Marienstr. 49.
Nachtasyl, Friedrichsstr. 9, ☎ 7562.
Sieh Register Seite 2.
Nachumowitsch, Sarah, Hdlrn., Grabenstr. 10.
Nackunstz, H., Wwe., Trinitatisstr. 12W5.
— Heinr., Klarirer, Ernestinenstr. 1.
— Hetty, Frl., Jungfernstr. 3W4.
— Udo Heinr.', Fabrikbmt., Tuckumer Str. 11.
Nadei, Fed., Bahnbmt., Gertrudstr.99W27
Nadelberg, D., Damenschndr., Königsstr. 20W2.
— M., Mech.=Stickerei, Elisabethstr. 22.
Nadelmann, Joh., Hdlr., Gertrudstr. 115.
— M., Damenschndr., Johannisstr. 3W7.
Nadeschdin, Jw., Lieutn., Kalnezeemsche Str. 42, W. 4.
Nadler, Moritz, Auff., Trinitatisstr. 30.
Nadolski, Andr., Hdlr., Petersb. Ch.121a
— Hugo, Kirchenstr. 27W24.
— Karol., Fleischhdl., Petersb. Ch. 121a.
— Kristine, Vorarb., Schreyenb. 6, 2.
Nadratowsky, Jos. Mich.', KA, Reichsb.-Bmt., Reichsb.-Geb., Nikolaistr.
M. K. Nadsing, 2. G., Leder, Inh.: Mart. Nadsin, Steinstr. 9, ☎ 4006.
Nadsing, Andr., Schlosser, Wasserstr. 24
— Emilie, Kol.=Hdl., Alexanderstr. 143.
— Fritz, Schndr., Essenhöffsche Str. 36.
— Herm., Frl., Newastr. 25W18.
— Joh., Hsb., Schiffskapt., Brückenstr. 5.
— Julie, Teeh., Mosk. Str. 89.
— M. K., Inh. d. Firma M. K. Nadsing, Muckenholm. Str. 15W21.
— Nik., Vorarb., Alexanderstr. 143.
D. Nadsit, 2. G., Restaurat., Inh.: Dav. Nadsit, Marienstr. 21a.
Naegelin u. Ko., Reklame=Büro, Parkstr. 3, ☎ 7214.
Naegelin, Franz, Buchhdlr., Parkstr. 3, ☎ 7214.
Nägler, Joh., Dachd., Säulenstr. 60. ☎ 7458.
Nähring, A. O., Bankbmt., Romanowstr. 35W35.
— Parl, Schlosser, Pionierstr. 3W16.
Nael, Andr., Amtsbote, Säulenstr. 71W13
Nagajew, Vikt. Vikt.', Bahnbmt., Marienmühlenstr. 16W12.
Nagain, Pet., Maurerpol., Matthäistr. 87
— A., Hg., Matthäistr. 45W49.
— Dav. Indr.', Auff., Brückenstr. 9.
— Jul., Bäcker, Feldstr. 6W28.
— Trine, Wwe., Säulenstr. 93W34.
Nagainit, D., Polier, Alexanderstr. 1
Nagel, Aug. Bened. Friedr.', Königl. Portugies. General=Konsul, Mitinh. Firma Stolberg & Burchard, Schü str. 3W1.
— Adele, Wwe., Karolinenstr. 30, W.
— Dav. Jak.', Hg., Ritterstr. 59W7.
— Ed., Hg., Dünamünd. Str. 32.
— Ed., Maurer, Pernauer Str. 24W3
— Ed. Joh.', Hg., Karolinenstr. 8W3.
— Emilie, Wwe., Gertrudstr. 61, W.
— Eug., Agronom, Insp. d. Stadtkrankenh., Arrendator des Gutes Olai, terstr. 5.
— Friedr., Hdlr., Schlocksche Str. 61.
— Heinr., Telegr.=Bote, Alexanderstr.
— Joh., Stellm., Peterholmstr. 2W6.
— Karl, Arrendator d. Gutes Ne Sussey in Kurl., Säulenstr. 16W25.
— Nik., Hg., Säulenstr. 16W25.
— Osk., Kassir., Säulenstr. 71W13.
— Osk. Joh.', Inh. d. Firma He Braun, Bevollm. d. Firma Hübner in Moskau, Alexanderstr. W9, ☎ 1203.
— Theod. Aug.', Kfm., Kalnez. Str.
— Ther., Hgn., Alexanderstr. 151W3
Nagibina, Darja, Schndrn., Turgenjestr. 13, W. 3.
Nagitschi, Jw., Bahnbmt., Taubenstr.
Nagle, Pet., Hdlr., Moskauer Str. 1
— Bonif., Kwh., Laubstr. 15.
— Theod., Zimmerm., Gymnastikstr. 3
Naglja, Adam, Bahnbmt., Kathol. Str.
Naglin, Aug., Ankern., Fockenh. Str.
— Pet., Zimmerm., Krebsstr. 6W4.
Naglis, Don., Fuhrm., Jarosl. Str.
— Mich. Joh.', Diener, Säulenstr. 10
— Oss., Dw., Eliasstr. 19W25.
Naglowsky, A., Schuhm., Sadownikowstr. 18.
Nagorski, And., Buchb., Tulasche St
Nags, Jan Jan', Bahnbmt., Bahn Kaiserwald.
Nagubad, Alex., Zollartellschtsch., Fe ner Str. 12W41.
Nagujewski, Bron. Dar.', HR, Pr Geh., Schulenstr. 13W6, ☎ 4647.
Naha, Mart., Maler, Hospitalstr. 35W
— Pet. Joh.', Werkmstr., Philippstr. 3
Nahburg, J., Dw., Karolinenstr. 16W1
F. Nahrun, 2. G., Kolonialw., Gertrstr. 64, ☎ 6393.
Nahrun, Friedr., Inh. d. Firma Nahrun, Gertrudstr. 62W48, ☎ 63
Nahting, Osk., Bahnbmt., Marienstr.
— Hugo, Montör, kl. Lagerstr. 23.
— **Rob. Bahnbmt., Marienstr. 32.**
Nahz, A., Frisirsalon, Sprenkstr. 62.
— Anna, Frau, Sprenkstr. 62, W.
Nahzkaln, Krist., Drahtz., Konsulstr.
Naichin, Jankel, Hsb., Dentist, Karolinenstr. 25W1, ☎ 3559.
— S., Mech.=Werkst. u. Wohn., Schmiedestr. 9, ☎ 7088.
Naidenok, Sem., Tschlr., Helenenstr. 6W
Naidenow, Jw. Pet.', Bahn=Werkm Popowstr. 3, W. 2.
— Jw., Hg., Popowstr. 1W10.
Naidin, Alex., Bahn=Postbmt., Suworostr. 25W11.
Naidjonow, J., Bahnbmt., Matthäistr.
Naiditsch, Jw. Wik.', Bahnbmt., Taubestr. 4.

Jaeger & Co., Weingrosshandlung, Sünderstr. 30 Telefon 60

Naiel, Pet., Bmt., Falckenstr. 5W54.
Naikowsky, Fel., Bildereinrahm., Alexanderstr. 12, W. 16.
— Jos., Schlosser, Jakobstädt. Str. 6W39
— S., Kurzw.-Hdl., Romanowstr. 96.
— Sigism., Frisörgesch., Romanowstr. 96
— Wlad. Wlad.', Schaffn., Säulenstr. 55
Naimowitsch, J. B., Bahnbmt., Sprenkstr. 16W26.
Naimuschin, Leonid Neofit', Bahnbmt., Pokrowstr. 15W6.
Nakabiks, Mich., Färber, Grenzstr. 38.
Nakas, Oss., Fuhrm., Säulenstr. 76W22.
Nakis, Stan., Fuhrm.-W., Rujen. Str. 6.
Nakkel, Pet., Maurer, Pernauer Str. 14b
Nakum, Artur, Hg., Alexanderstr. 54W26.
— Gotth., Hdlr., Alexanderstr. 54W26.
— Luise, Schndrn., Alexanderstr. 54W26.
Nakwas, Nikita, Hsb., Jarosl. Str. 85.
Nalitzky, B., Schuhm., Mühlenstr. 109.
Naliwaiko, Jos., Hsb., Asuppen. Str. 5.
Namajuschko, A., Wwe., Schreyenb. 8, 14.
— Franz, Schmied, Katharinenstr. 8W11.
Namin, Jan, Tschlr., Pernauer Str. 11.
Nammik, Jak., Vorarb., Mitauer Ch. 50
Namneek, H., Buchhltr., Thronfolgerboul. 25, W. 2.
— A., Hdlr., Wenden. Str. 8W30.
— Jan, Fuhrm., Jakobstädt. Str. 1.
— Jan, Schlosser, Petersb. Ch. 4W79.
— Jur, Dw., Sprenkstr. 30W45.
— K., Kutscher, Olivenstr. 5W11.
Nanos, Rachm., Hdlr., Mühlenstr. 165.
Napre, J., Wwe., Alexanderstr. 161W37.
Napris, R., Dw., Gerberstr. 4.
Naprowski, Marie, Schulinsp.-Wwe., Schulenstr. 32W4.
— Joh., Frl., Charlottenstr. 64.
Naranowski, Christ., Werkmstr., Atgasen. Weg 2.
Narawas, Nik., Schuhm., Gertrudstr. 53.
Narazun, Ign., Montör, Rodenpoiser Str. 1W6.
Narbatowitsch, K., Schmied, Laboratoriumstr. 7W19.
— Karl, Schndr., Helenenstr. 5, W. 23.
— Lisa, Wwe., Alexanderstr. 94W10.
— Otto, Agent, Hospitalstr. 3W44.
Narbut, Ant., Fuhrm., Ritterst. 84, W. 7.
— Alice, Wwe., Dünamünd. Str. 30.
— Dom., Maurer, Ritterstr. 94W6.
— Ed., Fleischer, Champetre. Str. 129.
— Fritz, Dw., Mühlenstr. 9W27.
— Ludw., Schndr., Bärenstr. 5W6.
Nareiko, Anna, Wwe., Ritterstr. 109.
Nargelenas, Boleslav., Zimm., Moskauer Str. 104W55.
Naris, M., Maurer, Marienstr. 13.
— Ed., Frisör, Marienstr. 132W4.
Narischkin, Leon, Steinh., Kojenholmsche Str. 21W2.
Naritz, Joh., Oberwärt., Duntenh. Str. 16
— Alex., Maler, Revaler Str. 13.
— Nik., Bürstenb., Marienstr. 20.
Narkewitsch & Janulewitsch, Buchdruckerei, Elisabethstr. 24.
Narkewitsch, Joh., Buchdr., Muckenholmsche Str. 33.
— Benz., Korbm., Mosk. Str. 79W12.
— Klem., Kwh., Fuhrmannsstr. 46.
— O., Fuhrm., Sadownikowstr. 39W50.
— T., Schuhm., Katholische Str. 10.
— W., Schndr., Ritterstr. 90, W. 12.
— Wass., Zollbes., Palissadenstr. 43W35.
— Wik., Töpfer, Artillerieſtr. 54W9.
Narkewitz, A., Schmied, Wiesenstr. 7.
— Alex., Tschlr., Struktorstr. 5.
— Step., Wwe., 2. Weidendamm 3W31.

Narkin, Franz, Maurer, Altrahd. Str. 1.
Narkunas, J., Tschlr., Helenenstr. 18W21.
Narkus, Jan, Dw., Säulenstr. 62W25.
Narmont, Pet., Auss., Suworowstr. 98.
Naron, Feod., Dw., Smolenskerstr. 12.
— Kath., Wwe., Kapselstr. 3a.
— Paw., Bäcker, Romanowstr. 123W43.
Naronowitsch, Joh., Bahnbmt., Steinstr. 2
Narring, Georg, Hsb., Fischerwirt, Eipsstr. 1, ☎ 6048.
Narris, G., Holzhdl., Marienstr. 113.
„Narsan", Mineralwasserhdl., Alexanderstr. 6, ☎ 5241.
Narst, Leibe, Fleischer, Eliasstr. 19.
Nartisch, J., Schlosser, Grabenstr. 29W54
Narubin, Sem., Bahnbmt., Paiissadenstr. 5, W. 5.
Narukewitsch, J., Schndr., Kathol. Str. 28
Narulewitsch, Anna, Wwe., Oskarstr. 2.
Narun, Jtz., Glaser, Jesuskirchenstr. 16.
Narunowsky, Karl, Brandmstr., Katharinendamm 30.
Naruschaitis, Jul., Fuhrhltr., Spargelstr. 12W4.
Naruschewitz, Aug., Hg., Säulenstr. 44W8
— Andr., Maurer, Gertrudstr. 98W49.
— Arv. Aug.', Säulenstr. 44W8.
— Bruno, Buchdr., Säulenstr. 44W8.
— Mar., Hdlrn., Albertstr. 2W10.
Naruschkewitsch, Jw., Gießer, Palissadenstr. 33W13.
Narwa, Jur, Tischlerei, Romanowstr. 17.
— T., Untermstr., Suworowstr. 56W29.
Narwait, Jens, Bankbmt., Lagerstr. 23.
Narzkewitsch, Wlad., Hsverw., Petrifriedhof 13W2.
Nasar, Adam, Böttcher, Hospitalstr. 3W42
— J., Messerschmied, Windauer Str. 32
Nasarow, Al., Lehrerin, Friedensstr. 17b
— Jak., Kutscher, Jarosl. Str. 11W6.
— Jak., Schlosser, Jaroslaw. Str. 5W12.
— Jesim, Hsb., Moorstr. 30a.
— Jw., Sattler, Witebsker Str. 9.
— Jw., Schlosser, kl. Eichenstr. 1W1.
— Leon, Verw., Mosk. Str. 112.
— Man. Georg', Gouv.-Bmt., Alexanderstr. 64W18.
— Mart., Maler, Mosk. Str. 172.
— Nik. Jw.', Hsb., Gogolstr. 11, W. 1.
— Trif., Kb., Moskauer Str. 259.
— Wass., Schlosser, Bienenstr. 15W7.
Naschke, Rud., Braumstr. d. Bierbr. C. Stritzky, Nikolaistr. 77, ☎ 6001.
Naselewitz, Abr., Heu- u. Haferhdlr., Schreyenbusch 1, 16.
Naser, Olga, Wäsch., Artilleriestr. 55W17
Nasewski, Joh., Schmied, Hospitalstr. 19.
Nasimow, Alex., ehem. Bmt., Lermontowstr. 6W8.
Nasir, Maxim, Bahnbmt., Dünaburger Str. 21W12.
Nasit, R., Malermstr., Ritterstr. 109.
Nassekin, Wlad. Jewg.', Oberst, Gertrudstr. 14W5.
Nassewitsch, Wladisl. Wolfr.', Fb. Brückenstr. 12W82.
Nassilewitsch, J., Schndr., Marienstr. 106
Nasso, Adam, Hdlr., Steinstr. 21.
Nastawnikow, Tim., Schloss., Polotzkerstr. 3
Nasti, Jeg., Arrend., Vegesacksh. 2.
— Jw., Arrend., Vegesacksholm 2.
Nasuka, Nik., Maurer, Offiziersstr. 1.
Nasut, P. J., Fb., Suworowstr. 92W3.
Nasuto, Jos., Schuhm., Suworowstr. 92.
Natalko, J., Konditorei, Pauluccistr. 1W10
Natanowitz, Behr, Zunahtm., Sprenkstr. 12W7.

S. Nathan, 1. G., Stahlwaren, Kommanditges., Malke Nathan, geb. Segall einz. offene Gesellsch., Koll.-Prok.: Leiser, Israel und Jak. Nathan u. Leib Jeremais, Sünderstr. 33, ☎ 829 und 6603.
Nathan, Jak., Koll.-Prok. d. Firma S. Nathan, Sünderstr. 33W2.
— Isr., Koll.-Prok. d. Firma S. Nathan, Neustr. 24.
— Leja, Wwe., Ritterstr. 78W13.
— Leiser, Koll.-Prok. d. Firma S. Nathan, Bischofstr. 3, ☎ 6035.
— Malke, Inh. d. Firma S. Nathan, Sünderstr. 33, W. 2.
Nathansohn & Bernheim, 1. G., Galanterie- u. Modew., Inh.: Mowscha Nathansohn, Prok.: Sarah Nathansohn, Sünderstr. 8, ☎ 1409.
E. Nathansohn, 2. G., Gold- u. Silberwaren, Inh.: Elias Nathansohn, Sandstr. 32.
Paul Nathansohn, 1. G., Kommission, Inh.: Paul Nathansohn, Thronfolgerboul. 21, ☎ 745.
R. M. Nathansohn, 2. G., Leder, Inh.: Ruben Nathansohn, Alexanderstr. 114, ☎ 6053.
Nathansohn, Elias, Hg., Thronfolgerb. 2.
— Schuhw.-Hdl., Alexanderstr. 186.
— Anna, Schuhw.-Hdl., Alexanderstr. 114. ☎ 6053.
— Elias, Hdlr., Burschenstr. 2.
— Mowscha, Inh. d. Firma Nathansohn und Bernheim, Sünderstr. 8.
— Paul, Inh. d. Firma Paul Nathansohn, Kirchenstr. 5W11, ☎ 5132.
— Ruben, Inh. d. Firma R. M. Nathansohn, Alexanderstr. 114.
Gesellsch. F. W. Nather & Ko., 2. G., Holzfournier-, Griffel- u. Schiefertafelfabrik, Kommanditges., Ferd. Otto Woldemar Nather, einz. off. Gesellsch., Duntenhöf. Str. 36, ☎ 474
Nather, Alex., Spark.-Bmt., Säulenstr. 18
— Eduard, Inh. d. Firma H. Pfannenschmidt, Elisabethstr. 17W2, ☎ 5833.
— Ferd. Otto, Hsb., einz. off. Gesellsch. d. Ges. F. W. Nather u. Ko., Duntenhöf. Str. 38.
— Karl, Rentn., Duntenhöf. Str. 40.
— W. K. Kfm., Felliner Str. 3, W. 7.
— Wera, Lehrerin, Felliner Str. 3.
Natho, Eugenie, Auss., Sprenkstr. 29W16.
Nathow, M., Frl., Thronf.-Boul. 25.
Natre, Joh., Bmt., Säulenstr. 18W19.
Natrin, Franz, Färber, Walksche Str. 3.
— Jak., Zimm., Jarosl. Str. 4.
— Jan, Expreß, Dorotheenstr. 28.
— Jan, Hsb., Schreyenbusch 4, 1.
— Joh., Tschlr., Schreyenbusch 2, 7.
— Marie, Wwe., Sprenkstr. 60W3.
— Mart., Wächter, Nikolaistr. 52, W. 29.
Natrit, Pet. Dav.', Lagerdien., Artilleriestr. 40W79.
— Minna, Wwe., Wasastr. Haus Wegner, Brockhaus u. Sperling.
— Olga, Kwh., Wasastr.
Natus, Rob., Stud.-Arch., Schulenstr. 22
Nauck, Emma, geb. Deitloff, Ing.-Wwe., Baldohnsche Str. 15.
— F., Druckerei, Baldohnsche Str. 15, ☎ 1914.
— Letty, Leiterin der Druckerei F. Nauck, Baldohnsche Str. 15, ☎ 1914.
Naudin, Andr., Gummiarb., Hospitalstr. 39.
— Ros., Schndrn., Pokrowstr. 22, W. 13.

Karl Grünberg, Matthäistr. № 54, im eigenen Hause. Telephon № 2402. Die besten Gummireifen der Welt.

Eigene Filialen: Alexanderstr. 40, Telefon 4707. Basteihof, Sandstr. 31 :-: Dorpater Strasse Nr. 15/17, Telefon 483 :-:

Karl Grünberg, Matthäistr. № 54, im eigenen Hause. Telephon № 2402. Die besten Gummireifen der Welt.

Naudizan, Jur, Glasermstr., Alexanderstr. 143.
Naudschun, Ant., Zimmerm., Nummershöffsche Str. 2a.
Naufeldt, Aug., Expreß, Alexanderstr. 88.
— Jan, Dreher, Schuhmacherstr. 5.
— Jan, Expreß, Artilleriestr. 49, W. 11.
Naujack, Alf., Mech., Matthäistr. 93W27.
— Elise, Wwe., Gertrudstr. 67W11.
— Heinr., Hg., Mittelstr. 4W8.
Nauka u. Shisn, sieh G. J. Kadeg u. Ko.
Nauka i Snanije, sieh M. Zetlin.
Naumann, Andr., Schmied, Färberstr. 4.
— Anna, Schndrn., Moorstr. 12.
— Anna, Wwe., Hsb., Moorstr. 12.
— Trine, Wwe., Kaisergartenstr. 6aW34
Nauming, M., Hg., Jägerstr. 6aW8.
Nauminko, Stef., Revieraufs., Dünamündesche Str. 23.
Naumow, Alex., Hg., Dorpater Str. 56
— Dmitri Jw.', Artellschtsch., Gertrudstr. 115W6.
— E., Maler, Elisabethstr. 45W4.
— Jak., Wächt., Laboratoriumstr. 25W24
— Jw., Portier, Sünderstr. 31W1.
— Marie, Frl., Dorpater Str. 56W13b.
— Nik., Leutn., Romanowstr. 65W10.
— O., Leutn., Revaler Str. 28W82.
— Prok., Hdlr., Kuckucksstr. 24.
— Prokof., Hsb., Eliasstr. 19W10.
— Wass., Hsb., Eliasstr. 19W10.
Naumowitsch, Mich., Briefstr., Meisterstr. 12W4.
Nautschunas, Alex., Hsb., Waggonstr. 11.
Navigationsschule, „Schiffahrts-Schule für weite Fahrten" des Börsen-Komitees, Schiffsstr. 25, im Seemannshause. Sieh Register Seite 2.
Nawarski, Jekat., Lehrerin, Karolinenstr. 25W12.
— Leonid, Lehrer, Hilfsstr. 5W12.
Nawit, Jan, Fuhrm., Ritterst. 149, W.1
Nawoitschik, Jw., Zollbes., Palissadenstr. 10W21.
„Nazareth", Asyl der Stadtdiakonie, Katharinenstr. 3, ☎ 4148.
Neander, Ch., Pastoren-Wwe., Industriestr. 16W20.
— Lena, Gesanglehr., Industriestr. 16W20
Nebais, Anna, Brothdl., Wolgund.Str.112
Nebel, Karl, Bmt., Suworowstr. 93W27.
— Karl Karl', Hg., Felliner Str. 1W17.
— Susm., Hsb., Klempn., Felliner Str. 1
Nebelsieck's Nachfolg., Gummistempelfabrik, Kalkstr. 11, Q. 4.
Nebocat, Eug., Korresp., Schwimmst.26.
— Alexa, Klavierlehrerin., Gertrudstr. 22/24W30.
— Felix Joh.', Korresp., Gertrudstr. 22.
— Jul. Kas. Joh.', Koll.-Prof. d. Firma Ed. R. Lange, Schloßstr. 7W7.
— Leont., Lehrer-Wwe., Gertrudstr. 22.
Nebois, Andr., Schlosser, Säulenstr. 91
— Joh., Amtsbote, Schloßstr. 24.
Nebow, Tim., Schuhm., Witebsk. Str. 8.
— T., Teeh., Witebsk. Str. 8.
Neburakow, Wilh. Dem.', Port., Petersb. Ch. 19.
Nechoroschkin, Mir., Hg., Mosk. Str. 273a
Neckert, Elis., Frau, Martinsstr. 9.
„Nectar" sieh B. v. Grudzinski.
Nedela, Ad., Organist, Schloßplatz 5.
— Georg, Buchdr., Ritterstr. 6W30.
— Hans, Musiklehr., Nikolaistr. 23W16. ☎ 6486.
Nedeljajew, Nik. Georg', Bahnbmt., Witebsker Str. 10W4.
Nedlin, Srol, Bäcker, Smolensker Str. 16

Nedol, Julie, Wwe., Ritterstr. 119W30
Nedoselkin, J., Gasmstr., Sadownikowstr. 37W21.
Nedsela, Franz, Bmt., Hospitalstr. 3W25.
Nedwedew, Jewgr., Zimm., Romanowstr. 118W55.
Nedwetzki, Feod., Hdlr., Ritterstr. 58W22
Needlin, Karl, Schlosser, Doblen. Str. 1.
Needra, Ed., Maur., Petersb. Ch. 56.
— Ella, Stenogr., Parkstr. 6W8.
— Joh., Hsb., Neustr. 28W7.
Needre, Ans, Schaffn., Ritterstr. 91.
— Dav., Aufs., Alexanderstr. 192, W. 10
— Jahnis, Bauuntern., Alexanderstr.182. ☎ 3782.
— Jak., Pension, Marienstr. 13.
— Jan, Elektrotechn., Rabenstr. 3, W. 14.
— Jan, Frisirsalon, Dünamünd. Str. 46
— Jan, Schlosser, Laboratoriumstr. 3W6
— Karol., Wwe., Altonaer Str. 30.
— Krist., Schndr., Ebelshöfsche Str. 6.
— Mart., Schndr., Muckenholm. Str.7W1
— O., Bierhdl., Dünamünd. Str. 43.
— Wold., Hsb., Bierhdlr., Ritterstr. 72.
Neebrit, A., Schndr., Holmstr. 9.
— Andr., Schlosser, Alexanderstr. 180.
— Anna, Hsb., Wwe., Unionstr. 3, W. 1.
— Aug., Maurer, Pernauer Str. 35W18.
— Aug., Schlosser, Rodenpoiser Str. 64.
— Elis. Joh.', Fabrikbmtn., Wendensche Str. 16W1.
— J., Frisirsalon, Schlocksche Str. 40a
— Jan, Schuhm., Gertrudstr. 113W8.
— Joh., Werkmstr., Wendensche Str. 16
— M., Zimmerm., Bärenstr. 7W2.
— Rud., Agent, Pernauer Str. 35W17.
Neermann, Mow., Schuhm., Kurmanowstr. 29W15.
Neese. Sieh auch Nehse.
Neese, H., Frl., Buschkinboul. 6.
— Harry Karl', Korresp., Kirchenstr. 37
— Jenny, geb. Wendt, Wwe., Kalnezeemsche Str. 24.
— Karl Karl', Buchhltr., Kirchenstr. 37
Nefedjew, Jewg. Wladisl.', KR, jüng. Regierungsrat, Matthäistr. 16, W. 3, ☎ 4802.
Nefedow, Alex., Maurer, Alexanderstr. 78
— Anna, Schndrn., Alexanderstr. 78.
Negelow, Schmul, Zunahtm., Lagerstr. 18
— Marie, Schndrn., Dünaburger Str. 10
Negotin, Fil., Hsb., Rusensche St. 8W1.
Nehrit, Mil., Tschlr., Kischinewsche Str. 8.
Nehse, Vikt., Flachswr., Gertrudstr. 64.
Nehwal, Karol., Wwe., Hsbn., Gymnastikstr. 28.
Nehwe, Anna, Schndrn., Hospitalstr. 35.
Neibladt, F., Schornsteinfeg., Alexanderstr. 115W12.
Neidel, Aug., Wwe., Matthäistr. 105W4.
— Joh., Fleischer, Revaler Str. 40W33.
— Marie, Wwe., Säulenstr. 77, W. 28.
Neidlich, Ant., Postbmt., Dorpaterstr. 23
Neie, Karl, Dreher, Alexanderstr.144W50
Neiken, Ed., Dw., Alexanderstr. 69W21.
— Ed., Vorarb., Bockstr. 5W10.
— Pet., Kutscher, kl. Lagerstr. 39.
Neil, Marie, Frl., Alexanderstr. 30, ☎ 6495.
Neilis, Anna, Wwe., Ritterstr. 64W8.
Neimeri. Sieh Neumeri.
Neinis, Karl, Fuhrm., Jarosl. Str. 70.
Neins, Ant., Schlosser, Pernauer St.14.
Neisaß, Jan, Maurer, Ritterstr. 93W13a
Neitz, Alex. Ed.', Uhrm., Ritterstr. 12W6.
Neiv, Joh., Vorarb., Nordstr. 6W2.
Nekaj, Paul., Wwe., Säulenstr. 80.
Neklaus, Andr., Maurer, Romanowstr. 68

Nekljudow, Pet., WSR, Kammerh., M... d. Conseils am Minister. d. In... Industriestr. 1aW2.
— Olga, Lehrn., Industriestr. 1aW2.
Nekrassow, Nik., Fabrikbmt., Kurman... str. 23.
Neladus, Arch., Böttcher, Uferstr. 5...
P. Neldner, 2. G., Mus. Instr. u. No... Inh.: Paul Karl Neldner, Theater... ☎ 1192, Privatbüro ☎ 4791.
Neldner, Paul, Inh. der Firma P. N...ner, Mühlenstr. 60, W. 1, Tel. 1...
Nelischko, Charit., Postbmt., Wolma... Str. 13W21.
Nelidow, W., Leutn., Suworowstr. 7...
Nelisny, Artur Alfr.', Anglikan. St...
Nelisny, Joh., Schuhm., Pernauer St...
Nelipowitsch, Step., Schmied, Wolmar... Str. 13W19.
Nelius, A. G., Frl., Alexanderstr. 33...
— Alma, Bankbmt., Arsenalstr. 3W7.
— Art., Bankbmt., Kaisergartenstr.
— Aug. u. Emilie, Hsbn., alte Mit... Str. 40, W. 1.
— Otto, Former, Bikkern. Str. 29W1...
— Otto, Maurer, Rumpenhöf. Str. 4...
— Otto Heinr.', Werkmstr., Kiefernst...
— Wilh., Hsb., Schreyenbusch 5, 9.
Nelke, Ad., Gießer, Schreyenbusch 2,
— Aug., Korresp., Ritterstr. 49W13.
— Herm., Postbmt., Sprenkstr. 16W...
— Joh., Schlosser, Falkenstr. 5W32.
— Karl, Bierhdl., Schreyenbusch 1, 4.
— Karl, Kol.-Hdl., Schreyenbusch 1,
— Karl, Zuschndr., Duntenhof. Str.
— M., Schuhm., Suworowstr. 4, W.
Nelkis, Jan, Dreher, Meinhardstr.1a...
Nelle, Joh., Schuhm., Mühlenstr. 12...
Nellis, Karl, Gärtner, Altenburg. St...
Nelson, A., Buchhltr., Pauluccistr. 7.
— J., Schndr., Alexanderstr. 2.
— Jak., Amts-Schuhm.-Mstr., Alexan... str. 49W15.
Nemanis, Jadw., Wwe., Petersb. Ch...
Nemenzowitsch, Julj., Stauer, Mühl... str. 147W14.
Neminski, K., Mech., Münstereistr.11...
Nemiro, Oss., Schuhm., Albertstr. 4.
Nemirow, Ant. Wlad.', Bahnbmt., G... trudstr. 125W18.
— Jul., Dw., Suworowstr. 12.
Nemirowski, Meier, Kfm., Kurman... str. 18W7.
Nemm, Joh., Goldschm., Kurmanowstr.
— Ant., Hg., Kaisergartenstr. 4W12.
— Joh., Makler, Dorpater Str. 33...
Nemmit, Rom., Schmied, Sappeurstr.
Nemonzewitsch, Emilie, Dw., Sado... kowstr. 23W4.
Nemser, Ch., Provisor, Drogenhdl., ... manowstr. 70, wohnt Romanowstr. ...
Nemzow, Glafira, Ing.-Wwe., Mar... str. 16W5.
— Nikit., Maurer, Katharinendamm ...
Nenadkewitsch, Grig., Verw., Palissa... str. 21.
Nenaschew, Wlad. Alex.', Bahnbmt., ... telstr. 4W12.
Nenn, J., ält. Topogr., Matthäistr.
— Joh., Zimmerm., Wiesenstr. 4W15.
Nepokultschitzki, Hipp. Demj.', Rei... kontr.-Bmt., Popowstr. 3.
Neppart, G. R., Hsb., Wolg. Str. 27.
Neppert, Jul., Frl., Romanowstr. 60
— Krisch. Hsb., Salwensche Str. 50.
— M., Exped., Waisenstr. 7W53.
— Theod., Musiklehrer, Felliner Str. ...

Jaeger & Co., Destillatur, Sünderstrasse Nr. 3...
Telefon 60

Dampfschiffahrtsges. „Neptun", Riga, Dampferbetrieb, Kommanditgesellsch. Lars Ylander, einziger offener Gesellschafter, Bevollm.: N. P. Bornholdt, Palaisstr. 9.
Neratnis, Karl, Schlosser, Schreyenb. 1,6
Nerechtski, L. P., Dom.-Verw.-Bmtn., Gertrudstr. 43W22.
— Julie, Wwe., Gertrudstr. 43W22.
Neretneek, Otto, Hsb., Torgelsche Str. 4.
Nerlich, Sina, Friseuse, Johannisstr. 5.
Nerling, Wilh. Nik.', Prok. d. Ges. Prowodnik, Mittelstr. 11W8.
Neroda, Iw. Wass.', SR, Ing., Abt.-Chef d. Oreler Bahn, Nikolaistr. 27W10
Neroslawski, Schmerka, Mützenhdl., Moskauer Str. 33.
Nertewitz, Gedd., Drahtz., Alexanderstr. 192
Neruschka, Nik., Bmt., Ehstenstr. 2, W. 7.
Neschbart, Stan., Schuhm., Dünaburger Str. 47W10.
Neschtschenko, Pet., Tschlr., Bienenstr. 18
Neschitzki, Oss., Dw., Kalkstr. 28W3.
Nesin, Wilh., Zimm., Dünamünd. Str. 62
Nesiolowitsch, Ant., Hsb., Milchstr. 12.
— Mich., Maler, Milchstr. 12.
Nesnajew, Hipp. Ger.', Fabrikbmt., 1. Weidendamm 29.
Nessadomow, Alex., Wwe., Dorotheenstr. 41a.
— Marie, Romanowstr. 35.
— Tis. Tis.', Kfm., Romanowstr. 52W7.
Nesselstrauß, Laser, Schuhm., Mühlenstr. 130.
— Joh., Manuf.-Hdl., Wolgund. Str. 16b
— L. M., Holzhdlr., Newastr. 27W5, ☎ 7577.
Neßler, Friedr. Bal.', Hg., Gertrudstr. 27.
— Mar., Privat., Windauer Str. 8.
Nester, Isid., Bierhdl., Nordstr. 9.
Nesterenko, Kath., Wwe., Palissadenstr. 26
Nesterow, Alex., Hsb., Kfm., Parkstr. 4, W 2, ☎ 1135.
— Iw., Maurer, Jaroslaw. Str. 11W18.
— Ludmilla, Hsbn., Mühlenstr. 71, W. 3. ☎ 4491.
— Mich. Mich.', Kfm., Marienstr. 33W11
— Mich. W., Hsb., Dir. d. 3. Rig. Ges. gegens. Kredits, Stadtverordn., Andreasstr. 5, W. 6, ☎ 3062.
— Nik. Wass.', Hsb., Georgenstr. 2aW10
— Sem., Artellschtsch., Mosk. Str. 6W21
— Step., Wwe., Katharinend. 20, W. 4.
Nesterowski, Wsew. Grig.', Stabs-Rittmstr., Industriestr. 1cW6, ☎ 7472.
Nestirenko, Dom., Maler, kl. Palissadenstr. 8W34.
Nestmann, Anna, Wwe., Palmstr. 14.
— Otto, Hsb., Champetresche Str. 81.
Nestwed, Harald, Archivar, Saulenstr. 29
— Nest., Bmt., Wolgund. Str. 16b.
Neteiz, Mart., Montör, Schwartzenhöfsche Str. 7W5.
Netschajew, E. Wl., Frl., Alexanderstr. 90
Netschaikin, Iw., Techn., Nikolaistr. 69a.
— Wass., Fb., Nikolaistr. 69aW34.
Nett, Pet., Steinh., Rabenstr. 20W33.
Nette, Pet., Hsb., Schmiedewerkst., Petersb. Ch. 43.
— Karl, Vorarb., Friedensstr. 29W23.
Nettelberg, Joh., Hausverw., Dondangen. Str. 6.
Nettelhorst, Friedr. Fr.', Hg., Säulenstr. 91W39.
— Joh., Masch., Revaler Str. 51W16.
— Paul, Hg., Säulenstr. 91W39.
— Thom., Priv., Gertrudstr. 111, W. 9.

Nettelsohn, Gottl., Portier, Baldohnsche Str. 1.
— Anna, Bmtn., Baldohn. Str. 1.
— Joh. Gottl.', Hg., Baldohnsche Str. 1.
Nettenberg, Fritz, Bierhdl., Altonaerstr. 9.
— Rob., Schuhm., Goldinger Str. 10.
Neu, Ad., Fabrikbmt., Jarosl. Str. 49.
— Georg, Privat., Gertrudstr. 67, W. 9.
Neubauer, Hans, Opernf., Antonien- 13W12.
Alex. Neuberg & Ko., 2. G., Fabrik künstl. Mühlsteine, Inh.: Alex. Neuberg, Waggonstr. 3, Kontor: Königsstr. 45, ☎ 6302.
E. Neuberg, 2. G., Tuchwaaren, Inh.: Jochel Neuberg, Wallstr. 28b, ☎ 3738
Neuberg, A., Dr. med., Spr.: 10—12 u. 4—6, Pferdestr. 9, ☎ 2081.
— A. K., Rechtsanw.-Geh., Spr. 8½—10 u. 5—6, Dorpater Str. 15, ☎ 5123.
— D., Hg., Romanowstr. 29W17.
— D. R., Mode- u. Kurzw.-Hdl., Suworowstr. 7.
— Echiel, Inh. d. Firma E. Neuberg, Wallstr. 28b.
— Emilie, Klempnerwwe., Revalerstr. 72.
— F., Modew.-Hdl., Johannisstr. 18.
— Jan, Exped., Revaler Str. 28W70.
— Joh., Kellner, Mühlenstr. 102W7.
— Joh., Klempnerei, Johannishof 7, ☎ 4108.
— Isak, Hg., Herrenstr. 25W20.
— Isr. Abr.', Kfm., Suworowstr. 36W23.
— Karl, Tschlr., Hasenst. 5, W. 7.
— Karl, Zimmerm., Ritterstr. 72W11.
— Marie, Wwe., Schützenstr. 15W9.
— Pet., Schuhm., Moskauer Str. 121.
— Schef., Kleiderhdlg., Alexanderstr. 108 Wohn. Alexanderstr. 88W11.
— Sigism., Tapez.-Werkst., Nikolaistr. 16
Neubert, Wilh., Wwe., 1. Weidend. 2a.
Neublatt, Karl, Tschlr., Hospitalstr. 11.
A. L. Neuburg, 2. G., Bauuntern., Inh.: Ans Ludw. Neuburg, Alexanderstr. 4, ☎ 6853, Pernauer Str. 27, ☎ 991.
Neuburg, A. L., Inh. dieser Firma, Amts-Maurermstr., Alexanderstr. 4, ☎ 991
— Christ., Schreibw.-Hdl., Schlock. Str. 32
— Jan, Schiffskapt., Fischerstr. 9.
— Joh., Hg., Fischerstr. 49W2.
— Joh., Schlosser, Bachstr. 4.
— Joh. Joh.', Fb., Bachstr. 4W3.
— Joh. Krist.', Schloss., Klosterstr. 7.
— Karl, Elektrotechn., Hapsaler Str. 17.
— Karl, Hsb., Exped., Ambothen. Str. 18
— Kr., Kwh., Schlocksche Str. 32.
— Lisa, Wwe., Amalienstr. 9.
— O., Frau, Marienstr. 4, W. 23.
— Schestel, Kfm., Alexanderstr. 124W16.
Neuburger, K., Schndr., Sprenkstr. 1W9.
Neubut, Ed., Buch- u. Schreibw.-Hdlg., Gertrudstr. 32.
— Anna, Wwe., Artilleriestr. 66W12.
Neudorff, T., Schndrn., Wenden. Str. 13
— Joh., Arrend., Weißenhof. Str. 16. ☎ 992.
Neue Balt. Waidmannsblätter, Expedition Domplatz 5.
Neuenkirchen, Alexander, Armenkurator, Schwartzenhöfsche Str. 12, ☎ 5407.
— Ed., Dr. med., Spr.: 8—10 und 4½—5½, Romanowstr. 10, Q. 1.
Neufeldt, Nat., Frl., Vorst. d. Elisabethschule u. d. Wittwenheims v. Frauenverein, Romanowstr. 60.
— A. S., Akzisebmt., Dorpater Str. 23.
Neugard, Gust., Tschlr., Artilleriestr. 51

Neugebauer, Edm. Rob.', Mitinh. der Mech. Werkst. von M. Masing, kleine Sandstr. 1.
Neuhausen, Ros., Wwe., Parkstr. 1.
Neuhöfer, Marie, Hdlrn., Matthäistr. 95

КАРЛЪ

Julius Neujahr,
Amts-
Malermeister,
kleine Neustrasse Nr. 4.
Telefon 4206.

Neujahr, Jul., Hsb. u. Amts-Malermstr., kl. Neustr. 4, ☎ 4206.
— Louise, Frl., kl. Stationsstr. 11.
August Neuland, 1. G., Olympia-Theter, Inh.: Aug. Neuland, Elisabethstr. 61, ☎ 99.
Neuland, A., Bb., Waldstr. 4aW13.
— A., Hotelbes., Nikolaistr. 39W16.
— A., Schlosser, Schlocksche Str. 44.
— Ad., Marktkommiss., Waldstr. 4a.
— Ad., Schuhm., Schiffsstr. 32W15.
— Alex., Hg., Mitauer Ch. 26W1.
— Alex., Maler, Struktorstr. 3.
— Anna, Frau, Mühlenstr. 123W15.
— Anna, Hsbn., Alschwanger Str. 22.
— Anna, Wwe., Mitauer Ch. 22.
— Ant., Schndrn., Schulenstr. 7, W. 14.
— Art., Telegr.-Bmt., Romanowstr. 24.
— Aug., Inh. d. Firma Aug. Neuland, Mühlenstr. 62, W. 8.
— Aug., Kfm., Nikolaistr. 43, W. 5.
— Aug., Wwe., Ritterstr. 28W25.
— C. L., Theaterboul. 7, W. 7.
— Charl., Wwe., Hausv., Gregorstr. 8.
— Chr., Hsb., Tschlr., Feldstr. 12, Q. 1.
— Dav., Zuschndr., Pilgerstr. 4.
— Elis., Frau, Matthäistr. 92.
— Elise, Frl., Rodenpoiser Str. 34.
— Emma, Wwe., Felliner Str. 12W29.
— Fritz, Hsb., Grabenstr. 14.
— Heinr., Hsb., kl. Vegesacksholm 60.
— Heinr., Maurerpol., Wolmar. Str. 28
— Heinr., Telegr.-Bmt., Schlock. Str. 13
— Jak. Christ.', Fabrikbmt., Ritterstr. 71
— Jan, Börsenb.-Diener, kl. Altonaerstr. 3.
— Jan, Hsb., Wolgund. Str. 26, W. 1.
— Jan, Vorarb., Mittelstr. 2, W. 6.
— Joh., Zuschndr., kl. Milchstr. 4.
— Johanna, Biblioth.-Geh., kl. Altonaer Str. 3W6.
— Julie, Bmt., Felliner Str. 12W29.
— K., Hsb., Asuppensche Str. 34.
— Karl, Dir.-Geh., Elisabethstr. 27W5.
— Karl Jak.', Speiseh., Elisabethstr. 16W3, ☎ 3220.
— Ludw., Buffet., 2. Weidend., Schlachthof.
— Osk., Gravör, kl. Schmiedestr. 11W3.
— Osk., Portier, Wallstr. 22aW14.
— Rob., Montör, Gesellenstr. 29W6.
— Rob., Musiker, Grabenstr. 29.
— Theod., Schaffner, Alexanderstr. 154.

Karl Grünberg, Matthäistr. № 54, im eigenen Hause. Telephon № 2402. Die besten Gummireifen der Welt.

Alle Sorten Schnäpse: Kümmel, Pomeranzen, engl. Bitter, Kirsch, Pfefferminz, Njeshinskaja, Rjabinowka, Rig. Balsam usw.

— Wilh., Amts-Schlossermstr., Werkst.: Karlsstr. 25, wohnt Sandstr. 28W6.
A. Neumann, 2. G., Trakteur, Inh.: Ans Neumann, kl. Neustr. 1, ☎ 4314

Arnold Neumann & Co.
Sandstrasse 22, Telefon 5045.
Pianoforte-Magazin.
Spezial-Abteilung für
GRAMMOPHONE
und sämtliche
Musik-Instrumente.

Arnold Neumann & Co., 2. G., Musikinstrum., Inh.: Arnold Neumann und Otto Feyerabend, Sandstr. 22, ☎ 5045.
E. Neumann, 2. G., Manufakturwaren, Inh.: Ephraim Neumann, Apothekerstr. 38.
J. Neumann, 2. G., Techn. Büro, Inh.: Jak. Neumann, Marienstr. 83.

C. Neumann
Seifenfabrik
Riga.
Alexanderstrasse 172.
Telefon 769.

Neumann, A., Waschanst., Romanowstr. 52
— Adam, Vorarb., Talsensche Str. 10.
— Alex., Frl., Nikolaistr. 21W1.
— Alex., Untermstr., Pokrowstr. 15W15.
— Alexandra, Hausv., Schützenstr. 7.
— Alf. Ed.', Ing.-Techn., Ass. am Pol., Mühlenstr. 74W17.
— Alice, Frl., Theaterstr. 1W5.
— Alide, Hebamme, Elisabethstr. 89W21, ☎ 5244.
— Alide, Schndrn., Fuhrmannsstr. 19W9.
— Alma, Frl., Säulenstr. 88, W. 7.
— Anna, Hsbn., Wilnasche Str. 7.
— Anna, geb. Blum, Säulenstr. 9.
— Anna, Wwe., Alexanderst. 94, W.15.
— Anna, Wwe., Alexanderstr. 170.
— Anna, Wwe., Gertrudstr. 43.
— Anna, Wwe., Säulenstr. 70W32.
— Ans, Hsb., Restaurat., Gymnastikstr. 18.
— Arnold, Mitinh. d. Firma Arnold Neumann & Ko., Sandstr. 22.
— Artur, Elektrotechn., Gertrudstr. 100.
— Aug., Glanzpl., Dorpater Str. 57.
— Aug., Waschanst., Kurmanowstr. 29.
— Bernh., Kwh., Alexisstr. 10.
— Camilla, Wwe., Schiffsstr. 28, W. 5.
— Christ., Bankbmt., 1. Weidendamm 3
— Christ., Dw., Schlocksche Str. 3.
— Christ., Tischlr., Obststr. 4, W. 5.
— Christ., Weber, kl. Lagerstr. 17, W. 6.
— Dav., Dw., Romanowstr. 16.
— Dav., Hdlr., Schulenstr. 17W6.
— E., Schuhw.-Hdl., Industriestr. 3.
— E., Tabakhdl., Alexanderstr. 160.
— E., Wwe., Schützenstr. 2W19.
— Ed., Priv., Helenenstr. 5.
— Ed., Schuhw.-Hdl., Schreyenb. 1, 8a.
— Ed., Zimm., Windauer Str. 19.
— Edm. Ernst', Exped., Taubenstr. 13W6
— Elise, Wwe., Alexanderstr. 121W18.
— Else, Frl., Nordstr. 2.
— Emilie, Provisorswwe., Mühlenstr. 48.
— Emilie, Wwe., Karolinenstr. 30, W. 3.
— Ephraim, Inh. d. Firma E. Neumann, Apothekerstr. 38, W. 5.
— Erna, Bmtn., Alexanderstr. 85W19.
— Ernest., Wwe., Säulenstr. 106, W. 14
— Ernst, Schmied, Matthäistr. 107.
— Eug., Fuhrhltr., Färberstr. 24.
— Ferd. Theod.', Werkmstr., Elisabethstr. 13W9.
— Frida, Frl., Zeichenlehrn., Kirchenstr. 18.
— Friedr., Bmt., Ritterstr. 28W51.
— Friedr., Diener, Nikolaistr. 69aW19.
— Georg, Schndr., Gertrudstr. 35W14.
— Georg Wilh.', Amts-Tischlermstr., Hsb., Karolinenstr. 14, ☎ 2164.
— Gotth., Schlosser, Grenzstr. 2a.
— Harriet, Frl., Nordstr. 2.
— Hedw., Frl., Nordstr. 2.
— Heinr., Mstr., alte Mitauer Str. 38.
— Hel., Frl., Säulenstr. 22W5.
— Hel., Hutm., Säulenstr. 53, W. 17.
— Herb., cand. phil., Mühlenstr. 48W18
— J. K., Akzisebmt., Alexanderstr. 50W1
— J., Fuhrm., Kostromasche Str. 9.
— J., Hsb., Vogelstr. 2.
— J., Kleiderhdl., Marienstr. 35.
— J., Schndrn., Eliasstr. 7W9.
— Jak., Fuhrm., Torgelsche Str. 6.
— Jak., Hsb., Uferstr. 19.
— Jak., Hotelverw., Elisabethstr. 89W21
— Jak., Montör, Marienstr. 83, ☎ 6431
— Jan, Fuhrm., Pokrowstr. 18W49.
— Jan, Maurer, Matthäistr. 93.
— Jefr., Uhrm., Witebsker Str. 22.
— Indr., Hsb., Schreyenbusch 1, 13.
— Indr., Hdlr., Mühlenstr. 82.
— Joh., Hsb., Abguld. Str. 14, Q. 1.
— Joh., Bote, Baumstr. 7.
— Joh., Buchdr., Olivenstr. 5.
— Joh., Hsb., Abguldensche Str. 14.
— Joh., Musiker, Säulenst. 40, W. 8.
— Joh., Schlosser, Gertrudstr. 109W61.
— Joh., Schuhm., Mühlenstr. 13, W. 17.
— Joh., Vergolder, Rewastr. 2, W. 6.
— Joh. Joh.', Bankbmt., Zaunstr. 1.
— Joh. Joh.', Hsb., Hg., Romanowstr. 72W6.
— Joh. Karl', Exped., Abaush. Str. 15.
— Johanna, Inh. d. Seifenfabr. Karl Neumann, Alexanderstr. 172, ☎ 769.
— John, Kapt., Matrosenstr. 4.
— Jos., Vorarb., Asylst. 24, W. 39.
— Jul., Zahntechn., Sommerstr. 6.
— Juliane, Hsbn., Nordstr. 2.
— K., Färber, Hospitalstr. 5W15.
— K., Hsb., Rabenstr. 3.
— K., Schndr., Dorpater Str. 97W22.
— K., Student, Marienmühlenstr. 10W9.
— Karl, Kwh., kl. Schmiedestr. 3.
— Karl, Kwh., Schlocksche Str. 64a.
— Karl, Maurerpol., Kalnezeem. Str. 127
— Karl, Pol.-Bote, Ernestinenstr. 15.
— Karl, Schlosser, Gertrudstr. 99W62.
— Karl, Schuhm., Katholische Str. 28
— Karl, Seifenfabr., (Inh.: Johanna W. Neumann), Alexanderstr. 172 ☎ 769.
— Karl, Wraker, Hasenholm. Ufer 22.
— Karl Karl', Exped., Simonstr. 3W10
— Karl Otto', Uhrm., Scheunenstr. 6.
— Karol., Wäsch., Moskauer Str. 149.
— Kath., Wäsch., Gymnastikstr. 9.
— Konr. Adalb.', Mühlenstr. 48W18.
— Lajar, Schndr., Smolensker Str. 9.
— Lina, Frl., Schulenstr. 25, W. 33.
— Lina, Waschanst., Parkstr. 1aW34.
— Lisa, Frl., Gertrudstr. 109.
— Lisa, Wwe., Domplatz 7W9.
— Luise, Wwe., Ernestinenst. 29.
— Louise, Wwe., Säulenstr. 68, W.
— Ludw., Maler, Wolmar. Str. 41
— M., Frisirsalon, Witebsker Str. 2
— M., Wwe., Schützenstr. 17W8.
— Malw., Wwe., Turmstr. 11W3.
— Marg., Wwe., Gymnastikstr. 7.
— Mar., Bmt.-Wwe., Kirchenst. 1
— Marie, Pension, Jägerstr. 8W2.
— Marie, Wwe., Romanowstr. 45W1
— Mart., Wraker, Bullensche Str.
— Matthis, Friseur, Witebskerstr. 2
— Mord., Schuhm., Mühlenstr. 130.
— N. B., Bahnbmt., Mühlenstr. 3, W.
— Nat., Wwe., Theaterstr. 1W5.
— Nelli, Frl., Schützenstr. 7, W.
— Olga, Wwe., Suworowstr. 58W27.
— Osk., Hsb., Kand., Oberlehr., Kaiserwald, Stralsunder Str.
— Osk. Alex.', Prof. d. Firma C. ... u. Ko., Gertrudstr. 6W4, ☎ 4086.
— Osk. Ed.', Lagerverw., 2. Weidend...
— P., Hausdiener, Puschkinb., im P...
— Paul, Tischlr., Pernauer Str. 18
— Pet., Hg., Dünamünd. Str. 40.
— Pet., Holzhdl., Hansastr.
— Pet. Jak.', Techn., Säulenstr. 55.
— Rob., Böttcher, Mitauer Ch. 45
— Rob., Statistiker, Pet. Ch. 9W4.
— Rob. Rud.', Bahntelegr.-Chef, Ro... nowstr. 57, ☎ 9163.
— S., Hdlr., Münzstr. 2.
— S., Schndr., Nikolaistr. 66W4.
— S., Wwe., Mosk. Str. 86W2.
— Sim., Hg., Moskauer Str. 52.
— T. A., Kanzleibmt., Nikolaistr. 69
— Th., Hg., Mühlenstr. 111, W. 5.
— Th., Schndr., Wendensche Str. 41
— Th., Werkmstr., Taubenstr. 13.
— W., Romanowstr. 11, ☎ 7572.
— W., Heu-, Hafer- u. Brennholz-... Mühlenstr. 113, ☎ 839, städt. ... markt ☎ 6509, wohnt Marienstr. 1
— Wass., Seifens., Alexanderstr. 17
— Wilh., Dr., Archit., Dir. d. städti... Kunstmuseums, ☎ 1770, Alexander... 51W3, ☎ 2473.
— Wilh., Exped., Turmstr. 11W6.
— Wilh., Holzhdl., Hansastr.
Neumark, Hirsch, Schndr., Suworowstr.
— Hirsch, Kfm., Suworowstr. 63W5.
— Leop., Zeichenlehr., Romanowstr.
— Mottel, Buchhltr., Sprenkstr. 16W ☎ 5697.
— Rosa, Hsbn., Friedensstr. 8W3.
Neumeri, Rob., Modelltischlr., Schreyenbusch 1, 46, ☎ 7273, wohnt Petersburger Ch. 22W10.
Neumeyer, Friedr. Joh.', Hg., Mühlenstr. 42, W. 6.
Neumowitz, O., Bahnbmt., kl. Palisadenstr. 25W2.

Georg Neuner
Verlag, Pauluccistrasse 17.

Neunis, Oss., Hdlr., Mosk. Str. 112W
Neupert, Emil, Spulenfabr., Altstadt
— Jul. Emil', Kontorbmt., Altstadt
Neus, Ludw. Benj.', Schlossermstr., ...mentfabrik Poderaa.
Neuschildt, Pet., Schlosser, kl. Lagerstr.
Aisik Neuschul, 2. G., Drogen, ... Aisik Neuschul, Herrenstr. 32, ☎ 5...
Neuschul, Gabr., Mitgesellsch. d. Fi... Rig. Warenlager-Gesellschaft Orkin ... Co., Schulenstr. 14, W. 13, ☎ 1...

Karl Grünberg, Matthäistr. № 54, im eigenen Hause, Telephon № 2402. **Die besten Gummireifen der Welt.**

G. A. Schweinfurth, Weingrosshandlung, Rathausplatz Telefon 485

— Aisik, Inh. d. Firma Aisik Neuschul, Münstereistr. 8W10.
— M., Frau, Gertrudstr. 56W4.
Neustadt, Wlad., Seifens., Marienstr. 110, W 30, ☎ 7201.
Neuthal, Alfr., Hg., Sommerstr. 7.
— Andr., Priv., Sommerstr. 7.
— Joh., Bmt., Sommerstr. 7.
Neutz, Sofie, Wwe., Laubstr. 3a.
Neuwald, Emma, Dr.-Frau, Romanowstr. 10.
— Karl, Schlosser, Rodenpoiser Str. 19.
— Olga, Frl., Dorpater Str. 33W56.
Neuwirth, Bernh. Dav.', Werkmstr., Petersb. Ch. 6, W. 23.

Carl Nevermann & Co.
Zementwaren- und Dachpappen-Fabrik
2. Weidendamm Nr. 19. Tel. 574.
Kontor: Neustrasse. 30. Tel. 575.

Carl **Nevermann & Co.**, 2. G., Cementwaren- u. Dachpappenfabrik, Baumaterialien- u. Petroleum-Hdl., Inh.: Frau Dr. Malwine Smits, verw. Nevermann, geb. Bührmann, Prokurist: Arthur Britzmann, Niederlage: Neustr. 30, ☎ 575, Fabrik: 2. Weidendamm 19, ☎ 574, Lager: Schiffsstr. 36, ☎ 2771, Postfach 419.
Nevermann, Emma, Frl., Rentn., Honigstr. 5.
— Heinr., Bäcker, Petersb. Ch. 131.
— Joh., Bmt., Schonerstr. 1W29.
— Wold., Mech., Laubstr. 1a.
Nevus, Paul Ludw.', Hg., Zementfabrik Poderaa.
Newadowski, Kas., Fuhrm., Friedrichsholmsches Ufer 7.
Newdatschin, Alex., Priester-Wwe., Friedensst. 17a, W. 8.
— Maria, Bmtn., Alexanderstr. 34W14.
Newe, Emilie, Hebamme, Matthäistr. 101.
— Sam., Böttcher, Matthäistr. 101.
Newedomski, Pet., Tschlr., Eliasstr. 12.
Newelski, K. A., Kapt., Zitadelle 45.
Newelsohn, M., Kommiss., Romanowstr. 76, W 8, ☎ 3481.
— J., Holzhdlr., Sprenkstr. 2, W. 16.
— Jsr., Hdlr., Moskauer Str. 54.
— Naum, Agent, Gertrudstr. 54W22. ☎ 5880.
— Neuch., Schuhm., Moskauer Str. 108.
— S. E., Holzhdlr., Romanowstr. 66W60
— S. J., Sprenkstr. 13, ☎ 5334.
— Salm., Hdlr., Romanowstr. 61, ☎ 5932.
— Schmul, Exped., Eliasstr. 17W1.
— Z., Kfm., Newastr. 26, W. 78. ☎ 6496.
Newera, Matw., Dw., Wilnaſche Str. 17
Newerdowski, S., Steuerm., Meisterstr. 10
Neweretz, Ludw., Schlosser, Petersburger Ch. 123.
Newerowski, Kas., Böttcher, Konradstr. 10
Newjadomski, Oss., Brandmstr.-Geh., Jaroslawsche Str. 24.
Newidonsky, Jefim., Korkenschndr., Zabelnsche Str. 1.
Newlar, Dan., Bmt., Witebsker Str. 18.
Newlin, Wass., Tschlr., Tulasche Str. 2.

Newronis, K. J., Abendsch., Vorber. z. Elementarlehr.-Prüf., Sprenkstr. 43.
— Joh. Adam', Hdlr., Sprenkstr. 43W1.
Gesellschaft der Newsky-Nähgarn-Manufaktur, 1. G., Filiale in Riga, Prokuranten: Edward Kronberg und Edwin Wold.' Koch, Parkstr. 4, ☎ 733.

„New-York“
Gegenseitige Lebensversicherungs-Gesellschaft.
Filiale für Livland, Kurland, Ehstland u. d. Gouv. Pleskau:
Theaterstr. 9, Tel. 726.
Geschäftsführer:
Carl Augsburg.

Gegenseitige Lebensversicherungsgesellschaft „New-York“, 2. G., Vers.-Ges. in St. Petersburg. Agenturen-Direktor: Carl Augsburg, Theaterstr. 9, ☎ 726, Privat ☎ 4480.
Newsorow, Leonid Jewg.', SR, Oberlehrer, Kaisergartenstr. 4W20.
Ney, Alex., Amts-Zimmermstr., Säulenstr. 30, W. 8.
— E. Gust. Bernh.', Geschäftsf., Thronfolgerboul. 31W19.
— Ed., Hsb., Alexanderstr. 152W3, ☎ 5557.
— Ernst Joh.', Wäger, Ritterstr. 48W10
— J., Werkmstr., Alexanderstr. 152W29.
— Joh., Bibliothekdiener, Rathaus.
— Pet., Dw., kl. Münstereistr. 1.
Neywart, Nik., Holzhdlr., Matthäistr. 46.
Nichol, Wilh., Zollstr. 4W20.
Nickel, Kath., Albert.-Schw., Ritterstr. 7
Nickels, E., Hg., Säulenstr. 33W18.
— Olga, Handarb.-Lehrerin, Theaterb. 9.

J. Nicklas
Büchsenschmiedemeister

Gr. Sandstrasse 9,
unweit der Börse
Telefon 924.
Filiale Mitau:
Kolonnadenstrasse 11.
Gegründet 1875.

J. Nicklas, 2. G., Büchsenmacher, Inh.: Carl Nicklas, Sandstr. 9, ☎ 924. Postfach 809.
Nicklas. Sieh auch Niklas.
— A., Prof., Nikolaistr. 57W37.
— Emma, Wwe., Ritterstr. 12W18.
— Karl, Büchsenschmiede-Mstr., Inh. der Firma J. Nicklas, Sandstr. 9, W. 2.
Nickmann, Hel., Frl., Böttcherstr. 5W4.
Nicolai, Friedr. Osk.', Hg., Alexanderb. 1
— E., Wwe., Alexanderboul. 1W14.
— E., Wwe., Schulenstr. 20W7.
— B., Bmtn., Schulenstr. 25W40.

Nicolaus, Paul Jul.', Konditor, Sünderst. 4.
Nicolay. Sieh auch Nikolai.
Nicolay, Chr., Friseur-Amtsmstr., Gesch.: Weberstr. 15.
Niebuhr, A., Frl., Lombardbmtn., Lagerstr. 28, W. 8.
— Fr., Lagerverw. am St.-Lombard, Lagerstr. 28, W. 8.
Nieburg, Ans, Müller, Dünam. Str. 62.
— Bertha, Fr., Industriestr. 10, W. 3.
— C., Schndrn., Johannisstr. 10, Q. 2.
— Dav. Jefr.', Reisender, Gertrudstr. 44 ☎ 6897.
Niedel, Ows., Schndr., Kathol. Str. 34.
Nieder, Alfr., Apoth.-Geh., Artilleriestr. 4
Niederer, Alb., Zahntechn., Mühlenstr. 62
— Anna, geb. Anewitsch, Wwe., Schlocksche Str. 7.
— Aug., Privat., Mühlenstr. 67, W. 19.
— Ferd., Zahntechn., Jakobsstr. 3W11. ☎ 5890.
Niedergesäß, Paul Ernst', Bankbmt., Peterholmstr. 3W18.
Niederländ. Konsulat, Marstallstr. 23, ☎ 111.
Niederlau, Karl, Mitinh. der Firma J. Vogel, Zabelnsche Str. 13.
Heinrich Niedermeier, 2. G., Dampfmahlmühle, Inh.: Heinr. Niedermeier, Industriestr. 7, ☎ 685.
Niedermeier, Ant., Aeltester der St. Joh.-Gilde, Aeltermann des Mülleramts, Industriestr. 7W1, ☎ 685.
— Heinr., Amts-Müllermstr., Inh. der Firma Heinr. Niedermeier, Industriestr. 7, W. 2.
Niederstrasser, Ludw., Tschlr., Alexanderstr. 93W2.
Niegols, Ed. Otto', Kontorbmt., Schwimmstr. 18, W. 4.
F. F. Niehoff, 2. G., Konservenfabrik, Inh.: Ferd. Niehoff, Säulenstr. 62, ☎ 4354.
Niehoff, Ferd., Amts-Schneidermstr., Inh. der Firma F. F. Niehoff, Säulenstr. 60a.
— Jenny, geb. Schultz, Alexanderstr. 30.
— Marie, geb. Timm, Wwe., Elisabethstr. 75, W. 37.
Nieländer. Sieh auch Niländer.
— Kath., Wwe., Krebsstr. 23.
— Wassily Jerm.', WSR, Polizeimstr., Theaterboul. im Polizeigeb., ☎ 301.
Nielsen, Kath., Fuhrhltn., Pernauer Str. 23a, W. 3.
— Andrea, Buchhltrn., Industriestr. 1aW5
Niemand, Aug. Mich.', Hg., Assietenstr. 2
v. Niemann, Jul., Landwirt, Schützenstr. 19, W. 3.
— Alma, Wwe., Pauluccistr. 12W7.
Rob. Niemann, 1. G., Holz u. Kohlen, Inh.: Aug. Hernmarck, Prok.: Nik. Stolterfoht, kl. Sandstr. 1, ☎ 528. Postfach 424.
Niemann, Berta, Kfm.-Wwe., Thronfolgerboul. 5W1, ☎ 3957.
— Berta, Frau, Säulenstr. 66W5.
— Chr., Schlosser, Suworowstr. 122.
— Edw., Mech., Ballastdamm 38.
— Elise, Frl., Schulenstr. 4W12.
— Jak., Masch., 2. Weidendamm 3W15.
— Luise, Frau, Elisabethstr. 16, W. 10.
— Pet., Zimmerm., Friedensstr. 6.
— R., Böttcher, Schiffsstr. 32.
Njemtschinow, K., Wwe., Suworowstr. 47.
— Ludw., Lehrn., Suworowstr. 47W6.

Karl Grünberg, Matthäistr. № 54, im eigenen Hause. Telephon № 2402. Die besten Gummireifen der Welt.

Russ. u. ausländ. Weine in grosser Auswahl, Schnäpse der Firma JAEGER & Co., Natürliche Mineralwasser

Karl Grünberg, Matthäistr. № 54, im eigenen Hause. Telephon № 2402. Die besten Gummireifen der Welt.

— Olga, Lehrn., Suworowstr. 47W6.
— Vikt. Mich.', Rittmstr., Chefsgeh. d. Gouv.-Gend.-Verw., Schulenstr. 13, ☎ 1691.
Sch. Niemzowitsch, 2. G., Holz, Inh.: Schaie Niemzowitsch, Mühlgraben, ☎ 20, Suworowstr. 20, ☎ 25.
Niemzowitsch, Schaie Abr.', Inh. d. Firma Sch. Niemzowitsch, Elisabethstr. 77W2.
Nievken, Gottfr., Lichtpaus-Büro, Suworowstr. 30, ☎ 5079.
— Gottfr., Kassir., Brückenstr. 22, W. 5.
— Joh., Hg., Dampfstr. 98W1.
— Rich., Schiffskapt., Dampfstr. 98.
— Wilh., Landwirt, Dampfstr. 98, W. 26.
Nierenburg, J., Buchh., Romanowstr. 119
Niesner, Karl, Klempn., kl. Falckenstr. 1.
Niethoff, Minna, Oberin, Goldingerstr. 35
Nietz, D., Wwe., Konv. z. hl. Geist 5.
— Arth. Osk.', Zeichner, Alexanderstr. 192, W. 8.
— Bruno, Mstr., Peterholmsche Str. 5.
— Karl, Kfm., Kaufstr. 14W5.
— Karl, Zeichner, Alexanderstr. 192.
Nietzmann, Mart., Vorarb., Peterholmstr. 8
Nigel, Paul, Schlosser, Revaler Str. 69
Niggul, Hans, Bankbmt., Felliner Str. 13
— Karol., Schndrn., Kalnezeem. Str. 27
Nigotin, Sofie, Wwe., Säulenstr. 67W3.
Nihgall, Alex., Dw., Popowstr. 3a.
Nihtin, Jan, Schlosser, Pernauer Str. 37.
Nihzis, E., Bäcker, Sternstr. 9.
Nikan, Jul., Maurer, Artilleriestr. 51.
Nikandrow, D., Wwe., kl. Bärenstr. 7.
Nikanorow. Sieh Nikonorow.
Nikas, Fadei, Portier, Thronfolgerboul. 27, W. 28.
Nikiferow, Alex., Wwe., Sternstr. 30.
— Alex., Hdlr., Steinstr. 3.
— Anna, Wwe., Kathol. Str. 33.
— Aug. Alex.', Tinte- u. Wichsefabrik, Ritterstr. 53W6.
— Friedr. Theod.', Schlocksche Str. 31
— Jw., Hdlr., Drosselstr. 32, W. 4.
— P., Hsb., kl. Bergstr. 3, Q. 1.
— Pet. Matw.', Hg., Alt-Mühlgr., 2.L.74
— Sem., Hsb., Fleischermstr., Dünaburger Str. 19, ☎ 6235.
Nikifor, Ant., Zimmerm., Hospitalst. 8.
— Jw., Bahnbmt., Katholische St. 33.
Nikiforow, Alex., Bmt., Marienstr. 112.
— Eug. Wass.', KS, Akzisekontrol., Bäckereistr. 10W16.
— Wlad., Werkmstr., Sprenkstr. 53W18.
Nikiparonok, Anna, Wwe., Marienstr. 135
Nikolai L. Nikitin, 2. G., Heu u. Mehl, Inh.: Nik. Nikitin, Eliasstr. 1, ☎ 923.
W. A. Nikitin, 2. G., Trakteur, Inh.: Wass. Nikitin, Moskauer Str. 5.
W. Th. Nikitin, 2. G., Teehdl., Inh.: Wass. Nikitin, Kalkstr. 23, ☎ 3783.
Nikitin, Alex., Hsverw., Strusenstr. 2.
— Andr., Schmied, Rujensche Str. 5.
— Anna, Kol.-Hdlg., Turmst. 11.
— Darja, Rentn., Ritterstr. 115.
— Georg, Kol.-Hdl., Karolinenstr. 23W1.
— Georg Georg', SR, Reichskontr.-Bmt., Säulenstr. 70W7.
— Hel., Frl., Dünaburger Str. 15W3.
— J. N., Kol.-Hdl., Katholische Str. 17. u. Romanowstr. 137.
— Jak., Hdlr., Romanowstr. 110.
— Jak. Grig.', Reichsb.-Bmt., Säulenstr. 58, W. 3.
— Jw., Masch., Moskauer Str. 169W4.
— Jw., Schuhm., Witebsker Str. 43.
— K. L., Kassir., Sandstr. 11.
— Kath., Hgn., Gertrudstr. 129W19.
— Kath., Schndrn., Gertrudstr. 113.
— Marie, Hdlrn., Dünaburger Str. 34.
— Mich., Töpfer, Nordstr. 24.
— N., Strusenstr., ☎ 5283.
— **N. L.**, Inh. dieser Firma, Dir. der Spar- u. Vorschußkasse des Russ. Gewerbe-Artells, Eliasstr. 1.
— Nik., Pmt., Katharinenstr. 7.
— Nik., Bmt., Stintseestr. 13W27.
— Nik. Gawr.', Bahnbmt., Suworowstr. 8, W. 3.
— Nik. Nik.', Bmt., Eliasst. 1.
— Pet., Hsb., Säulenstr. 105, Q. 1.
— Pet., Schlosser, Pokrowstr. 19.
— Pet. Grig.', Bahnbmt., Dünab. Str. 70
— Serg. Anemp.', Fabrikbmt., Peterholmsche Str. 2W3.
— Sim., Feldscher, Popowstr. 3aW122.
— Stan., Bmt., Dünaburger Str. 70W20
— Step., Bahnbmt., Suworowstr. 43.
— Theod. Wass.', Kassir., Säulenstr. 33.
— Trof., Schlosser, Gerberstr. 1W23.
— Wass., Inh. d. Firma W. A. Nikitin, Moskauer Str. 5.
— Wass. Feod.', Inh. d. Firma W. Th. Nikitin, Kirchhofsstr. 16W2.
— Wassilissa, Hsb., Bachstr. 11.
Nikitsch, Fed., Kassir., Marienstr. 24W4.
Niklan, Marie, Wwe., Kathol. Str. 48.
Niklas. Sieh auch Nicklas.
— A., Wwe., Romanowstr. 35W17.
— Anna, Wwe., Dünaburger Str. 49.
— Ant., Vorarb., Rodenpoiser Str. 72.
— Karl, Exped., Marienstr. 146W7.
Niklassohn, Alex., Maurer, Matthäistr. 71
Niklawitsch, Fritz, Schlosser, Alexanderstr. 170.
Nikolai. Sieh auch Nicolay.
Nikolai, Alex., Tschlr., Dünam. Str. 18b.
— Alex., Maler, Matthäistr. 107.
— Krist. Jak.', Frisör, Suworowstr. 7.
— M., Diener, Domplatz 5.
Nikolai-Apotheke, Inh.: Hans Werbatus, Mühlenstr. 43, ☎ 1791.
Nikolai-Armenhaus, Nikolaistr. 44.
Nikolai-Gymnasium, Nikolaistr., ☎ 1992. Sieh Register Seite 2.
Nikolajew, Alex. Nik.', Oberlehr., Industriestr. 1cW8.
— Alex., Handschuhm., Oskarstr. 13.
— Andr., Klempner, Rodenpoiser Str. 5.
— Anna, Wwe., Moskauer Str. 75.
— Ferd., Hsb., 1. Weidendamm 39.
— **H. N.**, Frl., Kanzleibmtn., Elisabethstr. 8.
— Jak., Hdlr., Mühlenstr. 134W8.
— Jw., Kwh., Dünaburger Str. 10, ☎ 6834.
— L., Bohnernstr., Polotzkerstr. 3, ☎ 7431
— Maria, Frl., Marienstr. 134W13.
— Mich., Bahnkassir., Suworowstr. 44.
— Mich., Kwh., Moskauer Str. 107.
— Mich. Plat.', Bahnbmt., Romanowstr. 63, W. 1.
— Nik., Bevollm. d. Allerh. bestät. Ges. zur Verbreitung d. heil. Schrift in Rußland, Elisabethstr. 8, Q. 9.
— Nik., Kellner, Zabelnsche Str. 11.
— Nik., Messerschm., Rodenpoiserstr. 44
— Nik., Tschlr., Sadownikowstr. 18, W. 28
— Oss. Nik.', Werkmstr., Harrasstr. 1W12
— Pet., Psalmens., Brückenstr., Kirchenh.
— Pet. Andr.', Reichsb.-Bmt., Marienstr. 50W41.
— Platon, Wwe., Hsb., Jakobstädt. Str. 24.
— Sim. Theod.', Fabrikbmt., Alexanderstr. 188W2.
— Tim., Schndr., Kahnstr. 1.
— Wlad., Bahnbmt., Schreyenb. 3,
— Wlad., Tischlr., Katholische Str. 1
Nikolowitz, Ed., Hdlr., Apothekerstr.
Nikolski, Andr. Alex.', Bahnbmt., Marstr. 65W6.
— Joh., Ehrenb., Ritterstr. 36, W.
— Mich. Alex.', Reichsb.-Bmt., Marstr. 10bW16.
— Nik., Oberst a. D., Matthäistr. 64b
— Olga, Wwe., Säulenstr. 45W11.
— S., Psalmens., Friedensstr. 17b.
A. N. Nikonorow, 2. G., Brenn... Inh.: Alex. Nik.' Nikonorow, Kal... markt, ☎ 3729.
N. A. Nikonorow, 2. G., Holzhdl., ... Nik. Alex.' Nikonorow, Hansa... ☎ 2974.
Nikonorow, Anna, Wwe., kl. Altonaer...
— Alex. Nik.', Inh. d. Firma A. N. ...konorow, Dir. d. Russ. Spar- u. ...schußkasse, Dünaburger Str. 50.
— Gawr., Monopolverk., Dünam. Str.
— Joss., Holzhdlr., Kurmanowstr. 2
— Nik. Alex.', Stadtverordn., ... Inh. d. Firma N. A. Nikonorow, Dünaburger Str. 54, ☎ 3952.
— Porf. Alex.', Rechtsanw.-Geh., ... Theaterboul. 3, wohnt Mühlenstr. ☎ 6776.
— Wlad. Alex.', KA, Ing.-Techn., ... Insp. d. 6. Bez., Spr. Dienst. ... u. Freit. 11—1, Gertrudstr. 5...
☎ 1634.
Nikonow, Konstanze, Kfm.-Wwe., Mühlenst. 48, W. 11.
Nikrassow, Marja, Schndrn., Moskauer Str. 97, W. 3.
Niksdis, Franz, Zimm., Gertrudstr.
Niladus, Agaf., Tech., Mosk. Str.
Niländer. Sieh auch Nieländer.
Niländer, Konst., SR, Zeichenlehrer, Nikolaistr. 53, W. 6.
Nille, Rob., Bauauss., Marienstr. 74
Nilson, Eman., Montör, Ritterstr. 28
Nilus, Joh., Brückenauss., Schiffsstr.
Ninow, Erich, Lehrer, Mühlenstr. 37 ☎ 1832.
Nipart, Joh., Fuhrhltr., Artilleriestr.
Nippak, Jul., Kellner, Kurmanowstr.
Nirk, Joh., Schlosser, Kalnez. Str.
Nirre, Anna, geb. Rosenfeldt, Wwe., Revaler Str. 55W10.
Nisikin, Chaim, Wraker, Mosk. St.
Nitz, Sim., Schuhm., Marienst. 90,
— Hirsch, Glaser, Revaler Str. 48
Nisse, Aron, Hg., Sünderstr. 22W2.
Nisselowitsch, Joss., Holzhdlr., Uferstr.
Nissen, Emeline, Hsbn., Suworowstr.
— Vicent., Schlosser, Petersb. Ch.
Nissin, Marko Ant.', Diener, Elisabethstr. 2W14.
Nitas, Jgn., Kellner, Pferdestr. 17.
— J., Bmt., Ebelshöfsche Str. 5.
— Stan., Schndr., Kathol. Str. 58.
Terenty Nitawski, 2. G., Möbel, Kalkhof 24.
Nitawski, M., Holzhdlr., Sadownikowstr.
— Ak. Gawr.', Buchdr.-Bes., Gertrudstr. 14, ☎ 5112.
— Alex., Stuhlm., Moskauer Str. 1
— Nik., Mech., Bergstr. 36W1
— Sawa, Bierhdl., Dünaburger Str.
— Ter., Tischlerei, Moskauer Str. 1
Nitsche, Ad., Mech., Alexanderstr. 54
— G., Wwe., kl. Schloßstr. 13W5.
Nitzmann, Arn., Stallmstr., Krusenh... Str. 1.

Daniel Schweinfurth, Champagnerkellerei, Dorpater Str. 15/1 Telefon 483

— Aug., Dw., Alexanderstr. 28.
— Mart., Seem., Pokrowstr. 7.
— Pet., Portier, Martinshöf. Str., Salamander.
— Reinh., Geschäftsf., Alexanderstr. 28.
— Rose, Korrektr., Alexanderstr. 28W38.
Nitzsche, Friedr., Fotogr., Felliner Str. 7.
— Meta, Wwe., Newastr. 5W15.
Niwinski, Woiz. Mart.', Feldscher, Schreyenbusch 8, 17.
Nizewitsch, Gust. Mich.', Fb., Schreyenbusch 1, 4.
— Lisa, Hsbn., Schreyenbusch 1, 4.
„Nizza", Blumenhdl., Alexanderboul. 2, ☎ 6438.
Nizza-Blumen-Gesellsch., Suworowstr. 2.
Noack, Fried., Schiffskapt.-Wwe., Schiffsstr. 13W15.
Noah, Ant., Schndrn., Kirchenstr. 13W13.
— Heinr., Bahnbmt., Kemmern. Str. 4.
— Jul., Sattler, Goldinger Str. 11a.
— Kath., Wwe., Goldinger Str. 11a.
— Marie, Schndrn., Kirchenstr. 13W13.
— Wilh., Reitlehrer, Goldingerstr. 11a.

„Alfa-Nobel"
Gertrudstrasse Nr. 30
Telefon 7211
Molkerei-Anlagen
Eis- und Kühlmaschinen
Naphta-Motoren

Gesellschaft für Naphta-Industrie Gebrüder Nobel, 1. G., Petroleum, Gef. auf Anteilscheine in St. Petersburg, Bevollm. mit beschr. Vollm.: Richard Sommer-Horst, Thronfolgerboulev. 11, ☎ 601, Mühlgraben, ☎ 2137.
„Noblesse", Equipag.-Verm., Inh.: B. Porzycki, Nikolaistr. 19, ☎ 1677.
Nobreit, Karl Gottl.', Werkmstr., Ritterstr. 147, W. 7.
— Emilie, Wwe., Kathol. Str. 4W8.
— Herm., Heizer, Löwenstr., Wasserturm
— Jul., Schlosser, Polotzker Str. 5.
Gebr. Nochumsohn, 2. G., Kleider, Inh.: Joseph Mendel Nochumsohn und Samuel Nochumsohn, Theaterboul. 10, ☎ 4556.
Nochumsohn, Jos., Mitinh. d. Firma Gebr. Nochumsohn, Alexanderstr. 35.
— Jos., Hdlr., Muckenholm. Str. 25.
— Sam., Mitinh. d. Firma Gebr Nochumsohn, Suworowstr. 36W7.
Nodel, Joh., Vorarb., Marienburgerstr. 5
Nodelmann, Mend., Schndr., Romanowstr. 125.
Noeckel, Arv., Hsb., Exped., Säulenstr. 47
— A., Wwe., Schulenstr. 27W21.
— Eug., Privat., Säulenstr. 47, W. 3.

Noelting, Bertha, Schulvorst., Puschkinboul. 6W13.
Nömm, Bruno Joh.', Hg., Matthäistr. 38
— Joh., Rohrleger, Gertrudstr. 99.
E. Nogaler, 2. G., Korsethdl., Sünderstr. 1.
Nogaler, J., Korsethdl., Kalkstr. 15.
— J., Kfm., Johannisstr. 3, W. 5. ☎ 6859.
Nogobod, Otto, Zimmerm., alte Mitauer Str. 13.
— Otto, Tischlr., Zeltstr. 10.
Nohr, Jan, Schiffskapt., Dünamünd. Str. 7
Noim, Schaja, Dentist, Mosk. Str. 33W2.
Noja, Jesel, Hg., Mühlenstr. 159W22.
Nokaln, Fritz, Schndr., kl. Königsstr. 13
Nolcken, B. Baron, Ing., Elisabethstr. 37, ☎ 1365.
— Harald Baron, Kaufstr. 3.
Nolde, A. Baron, vereid. Rechtsanwalt, Dir. d. Akt.-Ges. Rig. Papierfabriken, Büro: Brauerstr. 12, wohnt Kirchenstr. 13W8.
— A. Baron, Mühlenstr. 9W10.
Nolewska, Anna, Schausp., Ritterstr. 28.
Noll, Joh. Ludw.', Hg., Lagerstr. 45.
— Konrad Louis', Prof. d. Firma Russ. Metallschlauch-Fabrik, Hamburger Str., ☎ 2753 u. ☎ 7080.
Nollau, Friedr., Schloss., Dünam. Str. 45
Nolle, Bernh., Arzt, Hebammenschule, Spr. 9—11 u. 5—6, Marienstr. 41, ☎ 3629.
— Emilie, Schndrn., Artilleriestr. 4W6.
Nollenberg, Osk. Jak.', Versicher.-Bmt., Alexanderstr. 89W13.
— Jan, Brauer, Adolfstr. 17.
Nollendorff, Joh., Mehlhdl., Rumpenhöffsche Str. 27.
— Fritz, Schaffn., Matthäistr. 104, W. 3.
Nolte, Lina, Näht., Zeisigstr. 4.
Noltein, Jeg., Ing., Alexanderstr. 44W7.
Nolting, Rud. Ad.', Bürochef, Schulenstr. 14W25.
Nomal, Pet., Ing.-Techn., Karolinenstr. 8
Nopré, Alex. Pet.', Modellör, Mittelstr. 4
Norberg, Hel., Wwe., Erlenstr. 8W9.
— Sim., Brauer, Matthäistr. 67W32.
Norblin, Gebrüder Buch & Th. Werner in Warschau, 2. G., Alfenidewaaren, Akt.-Gesellsch. in Warschau, Bevollm. H. Starzynski, Kalkstr. 18, ☎ 4456.
Nord, Erna, Oberin im Kinderhospital, Mitauer Ch. 23.
— Eug., Student, Säulenstr. 49aW37.
— Joh., Diakonisse, Friedensstr. 3.
— Jul., Buchhltr., Erbsenstr. 7W7.
— Nik. Jul.', Archit., Spr. 9—10 und 5—7, Friedensstr. 45, ☎ 5456.
— Olga, Kbn., Säulenstr. 49aW37.
Vereinigte Staaten von Nord-Amerika, Konsulat: Albertstr. 11, ☎ 4980.
Nordeckshöf. Freiw. Feuerwehr, Stationen: Dünamünd. Str. 28, ☎ 3406, Nordeckshof ☎ 3221.
v. Nordhausen, El., Hdlrn., Theaterstr. 7.
Nordische Bank. Sieh Russisch-Asiatische Bank.
Nordische Vers.-Ges., kl. Neustr. 6, ☎ 13
Nordische Dampfschiffsgesellsch., A.-Ges., Verwaltung in St. Petersburg, Leiter d. Rig. Filiale: Otto Eskildsen, Kontor: Neustr. 28, ☎ 2331 u. 1231, Postfach 528.

Nordische Gesellschaft gegenseitigen Kredits, 1. G., Sandstr. 11/13, im eigenen Hause.
Direktore:
Dr. B. Meyer.
J. Landau.
A. Rabinowitsch.
E. Schalit.
M. Silpert.
Geschäftsführer:
M. Antik.
☎ 3736 Bureau.
☎ 6303 Konseil.
☎ 3756 Direktion.
Nordischer gegens. Hilfsver., Revalerstr. 28
Nordisches Büro, Gertrudstr. 10W14.
Nordmand, Pet., Schlosser, Pet. Ch. 4.
Nordmann, Alex. Rob.', Kontorbmtn., Romanowstr. 41W2.
— Aug. Wilh.', Hg., Wenden. Str. 43
— Elise, Wwe., Romanowstr. 41W2.
— Emil, Prof. d. Firma C. W. Hesse, Schwartzenhöf. Str. 14W13.
— Friedr., Fleischer, Atlasstr. 3.
— Jos., Töpfer, Helenenstr. 23, W. 14.
— K., Vorarb., Wendensche Str. 43W25.
— Karl, Schndr., Petersb. Ch. 105, W. 5.
— Kristj., Werkmstr., Karolinenstr. 38W2
— Mart., Tischlr., Kathol. Str. 13W4.
— Nat., Wwe., Matthäistr. 18W43.
— Wilh., Töpfer, Katholische Str. 54.
Nordmeyer, Johanna, Hsbn., Bäckerei, Mühlgrabener Str. 14.
— Erna, Frl., Mühlgrab. Str. 14.
„Nordpol", Kinematogr., Theaterstr. 10, ☎ 5213.
Nordquist, E., Wwe., Romanowstr. 42W5.
„Nordstern", Restaurat., Inh.: Fritz Dreimann, Marienburger Str. 5.
Nordström, T., Mech., Ritterstr. 28W54.
Nordus, Pet., Kfm., Nikolaistr. 69aW32.
Nore, Anita, Ballet., Basteiboul. 11.
Noreet, Mart. Mart.', Materialverw., Spargelstr. 5W6.
— Pet., Fuhrm., Wolmar. Str. 43.
Noreikis, Stan., Klempn., Hirtenstr. 1.
Noreiko, Alex., Priv., Schützenstr. 15W2.
— Ad., Frisör, Grabenstr. 4.
— Franz, Töpfer, Pauluccistr. 11, W. 22
— J., Kwh., Suworowstr. 32, ☎ 6383.
— Jos., Ankern., Adolfstr. 5.
— Iw., Former, Pernauer Str. 22.
— K. J., Kanzleibmt., Schützenstr. 15.
— Kas., Fuhrm., Marienstr. 108W14.
— Pet., Frisiersalon, Sadownikowstr. 12.
— Stan., Fuhrm., Jaroslaw. Str. 70.
— Stan., Kellner, Gertrudst. 123W14.
— Stan., Klempner, Mühlenstr. 7.
— Step., Schuhm., Mosk. Str. 80.
— Wik., Hg., Alexanderstr. 174W64.
Norenberg, Bruno Nik.', Klarirer, Schlocksche Str. 13.
— Ida, Frl., Schmiedestr. 9, W. 5.
— Kath., Hsbn., Fruchtstr. 7, W. 1.
— Nora, Frl., Romanowstr. 60.
— Paul Nik.', Korresp., Nikolaistr. 72. ☎ 6634.
— Theof., Wwe., Romanowstr. 60W2.
— W., Lehrerin, Schlocksche Str. 47a.
— Wilh. Nik.', Hg., Muckenholm. Str. 9.
— Wlad., Leutn., Nikolaistr. 69.
Norik, Felix, Kwh., Dampfstr. 84a.
Noring, Andr., Pächter d. Gärtnerei v. Heinr. Goegginger, Nikolaistr. 65, ☎ 3718.
— Alma, Wwe., Schützenstr. 5W29.
— Jan, Hsb., Rodenpoisf. Str. 49.
Norit, Ed., Schuhm.-Mstr., Mühlenstr. 44

Karl Grünberg, Matthäistr. № 54, im eigenen Hause. Telephon № 2402. Die besten Gummireifen der Welt.

Moussirender Burgunder, weiss und rot; Bowlensect, Isabella gr. mousseux rosé; mouss. Rhein- und Moselwein; Champagner aus russ. und franz. Weinen, Maitrank usw. usw.

Norkewitsch, Kas., Dw., Gertrudstr. 22.
— Jndr., Töpfermstr., Mit. Ch. 29.
Norkus, Franz., Frl., Duntenhöf. Str. 42
— C., Speisehaus, kl. Neustr. 6W1a.
— Jos., Schlosser, Alexanderstr. 168W6.
— Ossip, Diener, kl. Neustr. 6W1.
Norkusch, Jos., Maler, Ludwigstr. 2W33.
Normann, Emma, Wwe., Theaterstr. 12.
— Amalie, Wwe., Dorotheenstr. 5a.
— Axel, Dentist, Sprechst. Sünderstr. 10, wohnt Lagerstr. 56.
— Ew. Rud.', Kirchenstr. 27W9.
— Jul., Hg., Falckenstr. 5W41.
— Karl, Hg., Falckenstr. 5W41.
— Mary, Lehrerin der englischen Sprache, Theaterstr. 12, W. 4.
Norrmetz, Karl, Molkereibmt., Säulenstr. 8
North, Heinr., Tschlr., Matthäistr. 145.
Norwegisches Konsulat, geöffnet 10—2, Schloßstr. 21, ☎ 1457.
Norweischis, Alb., Glasm., Hapsalerstr. 21
Norwell, Hedw., Wwe., Alexanderstr. 194.
— Krischj., Hsb., Appusensche Str. 16.
— Pet., Schlosser, Schreyenbusch 2, 13.
— Ros., Bürgermstr.-Wwe., Alexanderstr. 194, W. 5.
Norwisch, Dom., Schuhm., Kathol. Str. 23
— P., Hdlr., Revaler Str. 28W30.
— Paw., Gerber, Dachsstr. 2.
Noschkow, Alex., Schuhm., Hospitalstr. 35.
Nosdrin, Wlad. Ant.', Bahnbmt., Salwensche Str. 4W2.
Nose, Alex., Wwe., Schwartzenh. Str. 11.
Noshin, S. W., Bez.-Ger.-Bmt., Suworowstr. 10.
Noskejew, Nik., Bahnassist., Schienenstr., Stationsgebäude.
Noskow, Hel., Wwe., Marienstr. 110W45
— Jw., Schlosser, Palissadenstr. 13.
Noskowski, Stan., Akzisebmt., Mühlenstr. 67W17.
Nosowitz, Ant., Feilenh., Petersb. Ch. 128
Nossow, Alex., Wwe., Gertrudstr. 55W17
— Alex., Wwe., Newastr. 38W6.
— Joh., Kunstmaler, Dünaburger Str. 49
— Nik., Maler, Artilleriestr. 67W18.
Notarius, Pin., Hdlr., Mosk. Str. 42.
— Henoch, Auss., Nordstr. 17.
— Lucie, Hsbn., Wallstr. 20.
— R., Kleiderhdl., Newastr. 31.
Nothan, C., Buchhltr., Nikolaistr. 11.
— Elv., Frl., Ritterstr. 6W12.
— Eug. Karl', Techn., Dorpater Str. 23.
— Joh., Frl., Ritterstr. 6W12.
Notow, Joh., Zugf., Steinstr. 12, W. 1.
— J. N., Zahnarzt, Suworowstr. 2W5.
Nowad, Charl., Frau, Schwartzenh. Str. 7.
Nowak, Karl Joh.', Jng., Alexanderstr. 152W12.
— M., Jnh. d. Rohrmöbelfabr. „Rotang", Wallstr. 19W5, ☎ 1839.
— Vikt., Schlosser, Valentinstr. 6.
Nowakow, Serg. Jw.', SR, Gefängnis-Jnsp., Ehrenfriedensr., Schulenstr. 13, W4, ☎ 2679.
Nowakowski, Adalb., Maler, Matthäistr. 41
Nowanitzki, Bert., Hsb., Flußpol.-Bmt., Mühlgrab. Ufer.
Nowatzki, Rom. Andr.', Postbmt., Gertrudstr. 103.
Novermann, K., Fleischer, Laborat. Str. 25
Nowi, Wulf, Hdlr., Jesuskirchenstr. 16.
Nowik, Jw., Fabrikbmt., Palissadenstr. 13
— Elias, Hdlr., Gertrudstr. 62W51.
— N., Frisör, Gertrudstr. 125.
— S., Hdlr., Kurmanowstr. 9W19.
— Schaie, Holzhdlr., Mosk. Str. 21W11.
— Scholom, Hdlr., Smolensker Str. 4W6

A. W. Nowikow, 2. G., Thonwaren, Jnh.: Alex. Wlad.' Nowikow, Fabrik: Mosk. Str. 257, Verk.: Dünamarkt 69.

Nowikow, Alex. Wlad.', Jnh. d. Firma A. W. Nowikow, Mosk. Str. 257.
— A., Wwe., Eliasstr. 22W23.
— Alex. Pawl.', Korbm., Grabenstr. 47.
— Anna, Hsb., Steinstr. 13, Q. 1.
— Anna, Wwe., Hsbn., Grabenstr. 2.
— D., Hsb., Heuhdl., Witebsker Str. 1.
— Georg Wass.', Hg., Kathol. Str. 1W11
— Grig., Zimm., Witebsker Str. 16, W. 3.
— Hel. Jak.', Zollbmtn., Fellinerstr. 3a.
— J. J., Bmt., Romanowstr. 66W47.
— Jak., Hg., Felliner Str. 3aW25.
— Jewd., Frl., Dünaburger Str. 5.
— Julj., Bahnbmt., kl. Altonaer Str. 18
— Jw., Bmt., Mosk. Str. 255W9.
— Jw., Kfm., Stallstr. 1, W. 7.
— Jw., Schuhm., Jarosl. Str. 11.
— Jw., Schuhm., Segelstr. 25.
— Jw. Jw.', Kfm., Schulenstr. 14W11.
— Konst., Tschlr., Kostromasche Str. 4.
— L., Hdlr., Schaalstr. 4, W. 5.
— Leonid Jak.', Zollbmt., Felliner Str. 3a
— L., Wwe., Pernauer Str. 23W21.
— Marie, Wwe., Dorotheenstr. 8b.
— Mich. Mich.', Werkmstr., Walzwerkst. 3
— Mitros. Jw.', Bahnbmt., Gertrudstr. 70
— N., Teehaus, Dünaburger Str. 15.
— N. S., KR, Glied d. Bez.-Ger., Newastr. 9.
— Oss., Klempner, Ritterstr. 111W47.
— Paw. Terent.', Prok., Schulenstr. 28.
— Prask., Hsbn., Mosk. Str. 65, W. 1.
— Ust., Frl., Dünaburger Str. 5.
— Wera, Postbmtn., Eliasstr. 22W23.
Nowikow-Baranow, Jw., Bahnbmt., kl. Palissadenstr. 10, W. 23.

A. Nowitzki, 2. G., Traktör, Jnh.: Adam Nowitzki, Marienstr. 37, ☎ 4407

Nowitzki, Adam, Jnh. d. Firma A. Nowitzki, Marienstr. 37W4.
— Alex., Drucker, Wendensche Str. 8W3.
— Alex. Wass.', Bahnbmt., Mittelstr. 3.
— Ant., Vorarb., Talstr. 7W46.
— Dom., Frl., Kathol. Str. 56.
— Elise, Lehrers-Wwe., Alexanderstr. 50.
— Hel., Wwe., Revaler Str. 22.
— J. J., Elisabethstr. 89W22, ☎ 7578
— Jefros., Frau, Popowstr. 9W5.
— Jeg., Zimmerm., Bauskesche Str. 66.
— Jewg., Bahnbmtn., Mühlenstr. 108W12
— Jos., Wik.', Bmt., Alexanderstr. 91W16.
— Julie, Wwe., Moskauer Str. 30.
— Jw., Kutscher, Palissadenstr. 25.
— K., Maler, Romanowstr. 118, W. 71.
— Karolus Mich.', Jng.-Techn., Gertrudstr. 30.
— Kas., Schlosser, alte Mit. Str. 15.
— Kasim., Wwe., Mühlgrab. Str. 9W36
— Leibe, Hdlr., Turgenjewstr. 17, Q. 3.
— Matw., Frisör, Sprenkstr. 30.
— Mik., Hdlr., Matthäistr. 35W4.
— Minna, Hdlrn., Gertrudst. 50, W 5.
— O., Schuhm., Sadownikowstr. 18W36.
— Pet., Schuhm., Säulenstr. 34W34.
— Stan., Fuhrm., Hospitalstr. 57.
— Tob., Tschlrmstr., Jaroslaw. Str. 76.
— Wlad., Hsb., Bergstr. 16.
Nowogretzki, Adam Jw.', Elektrotechn., Dampfstr. 104.
— Alex., Stauer, Gymnastikstr. 15.
Nowolinski, Jw., Friseur, Mosk. Str. 130a
Nowopradski, P., Bahnbmt., Dünabu[rger] Str. 55W10.
Nowoprutzki, A., Zunahtm., Roman[ow]st. 118.
— Mow. Jos.', Klempner, Gertrudstr. 1
Nowosadek, Emil, Hg., Suworowstr.
Nowoschenetz, N., Bmt., Palissadenstr.
Nowoschinsky, Alex., Frl., Palissadenst[r.]
— Stan., Schuhm., Romanowstr. 117
Nowoselski, Jak., Hg., Industriestr. 11
Nowosolok, Ch., Schndr., Dünab. Str.
Nowosselok, Abr., Schndr., Dünab. St[r.]
Nowosselow, J. D., Lehrer, Albertstr. ☎ 5071.

J. Nubian, 2. G., Kolonialw., J[nh.:] Johannes Nubian, Alexanderst. ☎ 2256.

Nubian, Joh., Jnh. der Firma J. Nubi[an,] Alexanderstr. 34, W. 13.
— Marie, Alexanderstr. 36.
— Osk. Hans', Hg., Säulenst. 75, W
— Rosalie, Hebamme, Alexanderstr. 34W
Nudelmann, Sch., Schndr., Gertrudstr.
Nüchternheitsverein, Evangel., Brunn[en]st. 13. Andere derartige Vereine Register Seite 2.
Nugge, Andr., Fleischer, Dünam. Str.
Nugis, Osk., Tschlr., Pernauer Str. 2
Nuhk, Joh., Zimmerm., Gerberstr.
Nuikin, Pors., Schlosser, Grabenstr.
— Taras, Stauer, Grabenstr. 35.
Nukke, Adam, Gärtner, Gartenstr. 2.
— Mart., Kirchhofsauss., Hamannstr.
— Paul, Techn., Gartenst. 2.
Nuksch, M., Frl., Säulenstr. 49a.
— Mart. Aug.', Architekt, Thronfolg[er]boul. 17W11, ☎ 6033.
Null, Emilie, Bmt.-Wwe., Dorp. Str.
Nulle, Jan, Zimmermstr., Katharinend[.]
Nunau, Sim., Schmiedewerkst., Peter[sb.] Ch. 127.
— Sim., Vorarb., Petersb. Ch. 127
Nurek, Jank., Hdlr., Revaler Str. 28
Nurik, Nasar, Schuhm., Dünabur[ger] Str. 20W8.
Nurm, Gust., Jng., Elisabethstr. 67.
Nurmis, Paul, Masch., Säulenstr. 11
Nurscha, Sim., Maler, Marienst. 17 W
— Jan, Zimmerm., Soldatenstr. 13.
Nus, Arv., Organist an d. Jakobikir[che,] Schützenstr. 7W5.
Nuß, Ed., Hg., Kalnezeemsche St. 5.
— Hans, Schlosser, Helenenstr. 14, Q.
Nußbaum, Andr., Brauer, Dorp. Str.
Nutow, Wlad., Frisörgesch., kl. Lag[er]str. 19.
— Soph., Frau, Ritterst. 64, W 9.
v. Nutowz, Rich., Stadtbmt., Nikolaistr.
Nutowz, Jos. Ad.', Zollbmt., Hasenho[l]sche Str. 10W3.
— Nik. Georg', Bankbote, Königsstr.
— Osk., Buchhltr., Industriestr. 1cW
Nyenstädts Wittwenkonvent, Schmiedestr. Sieh Register Seite 2.
Obeler, Elja, Kfm., Industriestr. 3W6
— Hirsch, Hdlr., Smolensker Str. 6
— Jank., Hdlr., Moskauer Str. 54, W.
— Max, Waschanst.-Annahme, Schloß[str.] 20 und Moskauer Str. 32.
— Max, Kfm., Dorpater Str. 38W20
— Meier, Hdlr., Moskauer Str. 54.
Obendorf, A., Musiklehr., Suworowstr.
Oberbauernrichter d. 1. Bez., Newastr. ☎ 4793.

Carl Oberg, 2. G., Musikinstr., Jn[h.:] Carl Oberg, Alexanderstr. 2, ☎ 2

Karl Grünberg, Matthäistr. № 54, im eigenen Hause. Telephon № 2402. Die besten Gummireifen der Welt.

Jaeger & Co., Weingrosshandlung, Sünderstr. 3 Telefon 60

Paul Oberg, 1. G., Manuf.-Waaren, Inh.: Wilh. Oberg, Pferdestr. 25, ☎ 2456.
Oberg, Ad., Werkmstr., Peterh. Str. 5.
— Karl, Inh. d. Firma Karl Oberg, Elisabethstr. 59.
— Leont., Kfm.-Wwe., Säulenstr. 6, ☎ 4944.
— Wilh. Paul', Inh. d. Firma Paul Oberg, Schmiedestr. 49W2, ☎ 5109
Oberlandschulbehörde, Kanzlei: Kaisergartenstr. 4.
Obermann, Sch., Hdlr., Newastr. 25W19.
Obermüller, Adr., Brückenkontrol., Schiffsstr. 13.
— Th., Schuhm., Dorpater Str. 82W10.
Oberst, J., Tischlr., Färberstr. 10.
— Jur, Kistenb., Säulenstr. 34.
Obert, Ed., Schlosser, Alexanderstr. 151.
— Ant., Frl., Konv. z. hl. Geist 7W8.
Obischew, Andr., Hsb., Tulasche Str. 6.
Obolenski, Nik. Jw.', Lehr., Puschkinb. 9
Obolewitsch, M., Bmt., Gesellenstr. 31a
Obram, Erna Alex.', Frl., Kassir., Gertrudstr. 2W6.
— Alex., Wwe., Kaisergartenstr. 20W8.
— Ingo Friedr.', Hg., Kaisergartenstr. 20
— Mel., Telef., Kaisergartenstr. 20W8.
Obuckow, Fb., Säulenstr. 81W6.
— Grig., Hdlr., Baumstr. 3W18.
— Jak. Wass.', Jng., Felliner Str. 8W11
Obuchowitsch, Ed. Jgn.', Bahnbmt., Romanowstr. 62W3.
Obuchowsky, Jw. Stan.', SR, ehemal. Steuerinsp., Schulenstr. 17W5.
Obulewitsch, Kas., Fuhrm., Revaler St. 63.
Obuschow, Alex., Schlosser, Jaroslaw. Str. 61W2.
Ochanow, Zeichner, Gertrudstr. 77W6.
Ochmann, Leo, Bäcker, Mühlgrabener Str. 14.
Ochs, Jak., Mech., Säulenstr. 56W23.
Ochsenberg, Anna, Frau, Rabenstr. 8W10.
Odeiko, Joh., Werkmstr., Petersb. Ch. 4.
— Lucie, Lehrn., Petersb. Ch. 4.
Oderbach, Elise, Frau, kl. Schmiedest. 1W13
„Odessa", Restaurat., Schwarzhäupterstr. 5.
Odesser, Mary, Wwe., Marienstr. 37W9.
Jak. Odin, 2. G., Restaurat., Inh.: Jak. Odin, Dorpater Str. 32.
Odin, E., Hg., Karolinenstr. 15W20.
— Adam, Diener, Artilleriestr. 11.
— Ans, Dw., Säulenstr. 26, W. 8.
— Geddert, Privat-Handelsschule; Martastr. 5.
— Jak., Restaurat., Dorpater Str. 32.
— Jak., Sägemüller, Säulenstr. 58W22.
— Jan, Maurer, Mitauer Ch. 18.
— Jan, Priv., Matthäistr. 44W7.
— Joh., Masch., Kohlenstr. 30.
— Karl, Maler, Artilleriestr. 44.
— Lina, Wwe., Adlerstr. 20, W. 23.
— Marie, Wwe., Wendensche Str. 5W46
— Rob., Bierhdl., Schützenstr. 19.
Odinetz, Malw., KR-Wwe., Fellinerstr. 7.
Odinzow, Jewd., Kwh., Bickern. Str. 39a
Odochowski, Eug., Artist, Gertrudstr. 99.
„Odor", sieh K. Sikais.
August Odsing, 2. G., Drogen, Inh.: Aug. Odsing, Witebsker Str. 37.
Odsing, Alfr. Jes.', Hg., Dorotheenstr. 27
— A., Klavierst., Fruchtstr. 1W21.
— J., Schaffner, Alexanderstr. 154W44
Der „Oeconom", Redaktion: Buchdruckerei E. Plates, kl. Münzst. 18.
Oehler. Sieh auch Oeller.
Oehler, Wilh. Gottfr.', Werkmstr., Kaisergartenstr. 6W2.
— Franz, Priv., Kaisergartenstr. 6W2.
A. Oehlrich & Co., 1. G., Mineralöl und Petroleum-Raffinerie, Kommand.-Gesellsch., offene Gesellsch.: Friedr. Kirstein, Oskar Hillert, Dr. F. M. Bach und Knud Hornemann, Prok.: Alex. Taube, Herrenstr. 2, ☎ 181 u. 5260. Fabrik: Seest. 10, ☎ 186. Fabrikniederlage Spezialpetroleum Baltic, Herrenstr. 2, ☎ 2336.
Oehme, Karl, Hsb., Kalnez. Str. 111.
Oehmke, Anna, Wwe., Erbsenstr. 7W25.
— Karl, Bankbmt., Erbsenstr. 7W24.
Oehrn. Sieh auch Oern.
— Gust., ehemaliger General-Superintendent v. Livl., Zentralauskunftsstelle d. deutschen Armenpfl., Spr. 10—2, Albertstr. 13, W. 8, ☎ 3848.
— Hel., Fabrikbmtn., Kaisergartenstr. 6a.
— Jos., Wwe., Kaisergartenstr. 6a, W. 20
Oekonomie-Amt, Königsstr. 5.
☎ 1023 Buchhaltung und Kasse.
☎ 1027 Steuerkasse.
Oekonom. Gesellsch. für Handel u. Gewerbe, 2. G., Maschinen, Gesellsch. auf Anteilscheine in Riga, Präses: J. J. Bisseneek, Stellvertr.: R. K. Dutzen u. K. Ch. Jansohn, Königsstr. 28, ☎ 5291, Mitauer Ch. 18, ☎ 5143. Königsstr. 27, Buchhalterei ☎ 7517 und 7280.
Oekon. Ges. d. Angestellten u. Arbeiter d. Krons-Branntw.-Niederlagen, Pionierstr. 4a, ☎ 7482.
Oekonomische Gesellschaft der Hausbesitzer, Gildenplatz 4, ☎ 2310, Geschäftsführer: Erhard Tschunker.

Oekonomische Gesellschaft der Hausbesitzer.

Gildenplatz 4, parterre.
Telefon 2310.

Immobilien Ver- u. Ankauf.
Lager von Tapeten u. div. Materialien.

Agentur der Zweiten Russ. Assecuranz-Compagnie.
Agent: Erhard Tschunker.

Oekonomische Gesellsch. Lettischer Landw., Verw. u. Hauptlager: Königsstr. 29, ☎ 6443, Industriestr. 7, ☎ 4131.
Gesellschaft für Oelindustrie Grünerwald & Richter, 2. G., Kommand.-Gesellsch., offene Gesellsch.: cand. chem. Aug. Grünerwald und Dr. phil. Otto Richter, 2. Weidendamm 24, ☎ 2623.
Oeller, K., Automobil-Garage u. Repar.-Werkst., 1. Weidendamm 9, ☎ 7134.
Landwirtschaftliches Vermittelungs-Bureau Baron L. Oelsen, 2. G., Inh.: Leo Baron Oelsen, Gertrudstr. 23, ☎ 1159.
Oelsen, Ernst Baron, Jakobsst. 26, W 2,
— Karl Baron, Präses im Verwalt.-Rat d. Balt. Landw. Genossensch., Samsonstr., ☎ 6508.
— Leo, Baron, Inh. d. Firma Leo Baron Oelsen, Gertrudstr. 23W1.
— Pet., Baron, Geschäftsf. Dir. am Zoolog. Garten, Kaiserwald.
Oelzner, Karl, Direktor der Firma Rig. Draht-Industrie, Dünamünd. Str. 22. ☎ 1813.
Oern. Sieh auch Oehrn.
v. Oern, Alex., WSR-Wwe., Mühlenstr. 52
— Luise, Frau, Kaisergartenstr. 20W1.
— Marta, Frl., Bmtn., Albertst. 9, W 10.
— Mary, Frl., Mühlenstr. 52, W. 2.
— Nik., Oberlehrer, Schulenstr. 25, W. 10.
— Th. Alex., Oberlehrer, Mühlenstr. 2.
Oerthling, Georg Wilh.', Hg., Ritterstr. 27
— Nik., Mech., Petersb. Ch. 92.
v. Oertzen, Erich, Prok. d. Russ. Bank für auswärt. Handel, Rigaer Filiale, Nikolaist. 27, W 19, ☎ 821.
J. Oestberg, vorm. Julius Herrmann, 2. G., Modew., Inh.: Joh. Oestberg, Scheunenstr. 8, ☎ 3089.
Oestberg, Joh., Inh. d. Firma J. Oestberg, kl. Münzstr. 2.
Oesterling, Jan, Hsb., Bierhdlr., Rodenpoiser St. 50.
— Jan, Maler, Rodenpoiser Str. 50.
Oesterreich-Ungar. Konsulat, Jakobsstr. 12, ☎ 358.
v. Oettingen, C., Geschäftsf. der Rigaschen Kreis-Wehrpfl.-Beh., Nikolaistr. 41.
Oettli, Emil Joh.', Jng., Dir. d. Russ. Allgem. Elektr.-Ges., Schulenstr. 3, ☎ 3591.
Offe, Wwe., Pens., Weberstr. 8W8.
— Marie, Schndrn., Altstadt 2, W. 4.
— Olga, Wwe., Todlebenboul. 9, W. 2
— Thom., Bmt., Alexanderstr. 146, Q. 3.
Offenberg, Pet. Joh.', Baron, Generalmajor a. D., Kaiserl. Stallmstr., Alexanderstr. 36, ☎ 59.
Offiziers-Klub d. 29. Artill.-Brigade, Revaler Str. 57.
Offiziersklub, Zitadelle 55/59, ☎ 6534.
Offmann, A., Buchdr., Friedensstr. 21W15
Offrath, Karl, Priv., Lagerstr. 27.
Oga, Christ., Tischlermstr., Revalerstr. 7
— Krisch, Tischlr., Dorpater Str. 88W27.
Ogendorff, Wilh., Bmt., Rancksdamm 6
Ogint, Stan., Schlosser, Talsen. Str. 21.
— Kath., Hebamme, Zabeln. Str. 1a.
Oginz, A., Blumenhdl., kl. Sünderstr. 1, ☎ 4505, Wohn.: Schiffsst. 26, W 15.
Ogle, Wilh., Hsb., kl. Bullensche Str. 7
Ogleneek, Joh., Walzer, Pokrowstr. 11.
Oglewitz, Leo, Bmt., Salwen. Str. 4.
— Nik., Hsb., Kalnezeem. Str. 109.
— Nik., Werkmstr., Hsb., Salwen. Str. 4
Ogrin, Jan, Hsb., kl. Milchstr. 7W18.
— A., Hg., Elisabethstr. 10W20.
— Jan, Dw., Kaufstr. 7.
— Jan, Schuhm., Petersb. Ch. 27W10.
— Jan Pet.', Bürodiener, Jakobsstr. 30
— Jul., Dw., Münzstr. 11.
— Malw., Wwe., Lagerstr. 46.
Ogrodnitschewski, Alex. Jw.', Bahnbmt., Ritterstr. 44W14.
Ogull, Heinr., ehem. Bahnbmt., Altonaer St. 15.
Ogurski, Friedr., Bmt., Suworowst. 80.
— Karl Karl', Bahnbmt., Romanowstr. 16
Ohde, Marie, Hsb., Schreyenbusch 1, 9.
Ohlhaber, Georg, Korresp., Lagerstr. 47.
— Karl, Frisirsalon, Mitauer Ch. 16, wohnt kl. Kommunikationsstr. 1.
— Olga, Wwe., Matthäistr. 18W34.
Ohlin. Sieh auch Olin.
— Anna, Hebamme, Friedensstr. 21.

Karl Grünberg, Matthäistr. № 54, im eigenen Hause. Telephon № 2402. **Die besten Gummireifen der Welt.**

Eigene Filialen: Alexanderstr. 40, Telefon 4707. Basteihof, Sandstr. 31 :-: Dorpater Strasse Nr. 15/17, Telefon 483 :-:

— Joh., Schuhm., Wendensche Str. 33.
— Joh. Ed.', Hg., Mühlenstr. 34a.
— Lihbe, Wwe., Duntenhof. Str. 44.
— Mart., Zimmerm., Adolfstr. 15.
— Pet., Hdlr., Adolfstr. 15.
— Pet., Kwh., Alexisstr. 5.
— Pet., Vorarb., Katharinendamm 18.
Ohling, Wold. Krisch.', Reisender, Dorpater Str. 41W4.
Ohlsen, Anna u. Wilh., Frl., Alexanderst. 28, W 37.
Ohlup, Karl, Vorarb., Bienenstr. 1.
Ohmann, J., Kanzl., Nikolaistr. 57W40.
Ohrberg, Ed. Karl', Techn., Leiter der Fabrik „Ressort", Kalnezeem. Str.37.
— Ludw., Schlosser, Revaler Str. 82.
— Willem, Schlosser, Revaler Str. 82.
Ohre. Sieh auch Ore.
— Ed., Diener, Säulenstr. 92W11.
— Ed., Schuhm., Gertrudstr. 40W16.
— M., Wwe., Katholische Str. 13W9.
Ohrmann. Sieh Ormann.
Ohs. Sieh auch Ohß.
— A., Kwh., Moskauer Str. 203.
— Ad., Amtsbote, Ernestinenstr. 15W2.
— Aug., Dw., Katharinenstr. 10W6.
— Bernh., Koch, Thronfolgerboul. 1W7.
— Ed., Vorarb., Harrasstr. 1.
— G., Kwh., Unionstr. 25.
— Grete, Korsetthdl., Alexanderst. 23.
— Jan, Töpfer, Nußstr. 10.
— Karl, Zimm., Kiefernstr. 6.
— Karoline, Hsb., Doblensche Str. 5.
— Lihbe, Wwe., Bausk. Str. 74.
— Mich., Schlosser, Pleskauer Str. 6.
— P., Amtsbote, Ernestinenstr. 15W2.
— Sofie, Wwe., Dampfstr. 98.
Ohsch. Sieh auch Osch.
— Ad. Wilh.', Küfer, Suworowstr. 60.
— Andr., Wächter, Gertrudstr. 83W8.
— Dor., Schndrn., Säulenstr. 53, W. 20
— Ernst, Sattler, Rodenpoiser Str. 15.
— Jan, Maurer, Hospitalstr. 16.
— Joh., Oberwärter, Duntenhöf. Str. 16.
— Pet., Maschinenb., Artilleriestr. 63.
Ohse. Sieh auch Ose.
Ohse, Anna, Hsbn., Alexisstr. 2.
— Aug., Schlosser, Talsensche Str. 7.
— G., Frisirsalon, Gildstubenstr. 4.
— Jan, Hsb., Ehstenstr. 6, Q. 1.
— Jeannot, Kol.-Hdl., Steinstr. 3.
— Wilh., Kupferschm., Wiesenstr. 4W14.
Ohsis. Sieh Osis.
Ohsit. Sieh auch Osit.
Ohsit, J., Schlachth.-Bmt., Friedensstr. 8
Ohsol. Sieh auch Osol.
— Arv., Pokrowst. 22, W 15.
— Friedr., Bankbmt., Kirchenstr. 35W11
Heinr. Friedr. Ohsolin, 2. G., Getränke, Mühlenstr. 84.
Ohsolin. Sieh auch Osolin u. Osoling.
— A., Feldscher, Schlocksche Str. 69W3.
— Ernst, Hsb., Präs. Dir. d. 1. Uebердün. Spar- u. Vorsch.-Ges., Stadtverordn., Dorotheenstr. 10W1, ☎ 5841.
— Jan Indr.', Portier, Alexanderstr. 153

J. Ohsoling
Inhaber:
Aug. Kurau.
Fabrik gelochter Bleche
und Drahtweberei
Alexanderstr. 44/46.
Tel. 2729.

Rigaer Goldleisten- und Rahmenfabr. R. C. Ohsoling & F. W. Kulikowski 2., G., Inh.: Rob. Ohsoling und Friedr. Wilh. Kulikowski, Michaelstr. 1, ☎ 6292, Kontor: Domplatz 9, ☎ 2291.
Ohsoling, Alex., Bevollm. d. Grammofon-Ltd., Kirchenstr. 5, ☎ 2845.
— Alfr. Jak.', Fabrikbmt., Baumwoll.-Manuf., Strasdenhof.
— Arv., Hg., Theaterstr. 1W9.
— Elise, Tapez.-Werkst., Romanowstr.23
— Ella, Bürobmtn., Laubst. 23a, W 1.
— Elsa, Hgn., Schlocksche Str. 41W2.
— Heinr. Heinr.', Hg., Ballastdamm 58.
— Jak., Schiffskapt., Hsb., Laubst. 23.
— James Mart.', Hg., Theaterstr. 1W9.
— Joh., Butterhdl. „Alsa", Architektenstr. 1, ☎ 1678.
— Joh., Metalldrahtweberei, Inh.: Aug Kurau, Alexanderstr. 44, ☎ 2729.
— Joh. Georg', Fabrikbmt., 1. Weidendamm 1W28.
— Karl Karl', Fabrikbmt., Dünamündesche Str. 55.
— Kath., Wwe., Theaterstr. 1W9.
— Mart., Buchdr., Säulenstr. 66W3.
— Mich., Hsb., Alexanderstr. 117.
— Mart., Schiffskapt., Schwarzenh. Str.7
— Milda, Biblioth.-Geh., Schwarzenhöfsche Str. 7.
— Reinh., Bmt., Laubstr. 23a.
— Rob., Hsb., Mitinh. d. Firma R. Ch. Ohsoling & F. W. Kulikowski, Michailstr. 1.
— Senta, Hgn., Schlocksche Str. 41W2.
Ohß. Sieh auch Ohs.
— Karl, Prok. der Firma P. Danneberg, Kirchenstr. 45W20.
— Mart., Mitinh. d. Firma A. Jaunsem Suworowstr. 21W1.
Oja, Jan, Schndr., Thronfolgerboul. 27.
Ojas, Georg, Vergolder, kl. Altonaerstr. 7.
Oidermann, Aug., Schlosser, Waffenstr. 14.
Oinas, Ado, Schndr., Gertrudstr. 84W2.
Oiosin, Karl, Hsverw., Krebsstr. 10.
Oisum, Aug., Drucker, Schreenb. 5, 12.
Okatow, A., Postbmt., Dorp. Str. 88.
L. Okmian, 2. G., Kleider, Inh.: Leib Okmian, Kalkstr. 5.
Okmian, Jankel, Klempnerei, Sprenkstr. 33, W. 17.
— Klara, Zahnarzt, Spr. 9—1 und 4 bis 7, Alexanderstr. 98W1.
— Leo, Hg., Romanowst. 36, W 17.
— R., Kfm., Ritterstr. 28W81.
Oknajinski, Alex., Zimm., Sprenkstr. 4.
Oknow, Leonid Wass.', SR, Oberlehrer, Alexanderstr. 44W21.
Okolo-Kulak, Nik. Adam', KR, Ing.-Mech., Bahnbmt., Elisabethstr. 75W8,
Okopnik, Olga, Bahnbmtn., Ritterstr. 28.
Okorok, Fed., Sortir., Duntenh. Str. 23.
Oksa, Joh., Schndr., Klosterstr. 17.
Okulski, Rom., Frisör-Amtsmstr., Gesch.: Alexanderstr. 12, ☎ 4665, wohnt Newastr. 3W10.
— Dom., Schndr., Torgelsche Str. 6.
A. Okunew & G. Sahm, 2. G., Kwh., Inh.: Alex. Okunew u. Gerh. Sahm, kl. Münstereistr. 3, ☎ 6870.
N. Okunew, 2. G., Materialwaren, Inh.: Alexander u. Konstantin Okunew, Alexanderstr. 102.
Okunew, Ilj. Mich.', Gen.-Major, Kaisergartenstr. 14.
— A. N., Kwh., Suworowstr. 37, ☎ 8094

— Alex., Mitinh. d. Firma A. Okunew & G. Sahm, Paulucсistr. 11W7.
— Benj. Alex.', Stabsrittmstr., Katharinendamm 26.
— Iw., Holzhdlr., Gertrudst. 46, W
— Nik. Nik.', Vers.-Bmt., Alexanderstr.
— Olga, geb. Hermann, Kontorbmt., Mühlenstr. 3aW22.
Okuschko, L. F., Priv.-Rechtsanw., Newst. 15, W 8, ☎ 3852.
— Rob., Stellm., Wendensche Str. 3.
Olarowski, Sokr. Paw.', Reichskontr.-Bmt., Mühlenstr. 95W2.
Olaw, Wilh., Schulvorst., Dir. d. 4. Ges. gegens. Kred., Marienstr. 26W ☎ 3689.
Olberg, Lydia, Priv., kl. Altonaer Str.
Olchowski, Grig., SR, Friedensr., Nikolaistr. 69bW10.
Oldenburg, Heinr. Joh.', Ing., Gertrudstr. 14.
Older, Wilh. Sem.', Maler, Ritterstr.
— Iw., Schaffner, Gertrudstr. 91W32
Olechnowitsch, Jul., Hsb., Fuhrm., Pernauer St. 14, W 15.
— A., Frl., Marienstr. 28a.
— Alex., Bahnbmt., Gertrudstr. 68W7
— Jos., Bmt., Sternstr. 5W1.
— Kas., Zollbes., kl. Palissadenstr.
— Ludw., Fabrikaufs., Dampfbootstr.
— Marie, Kurzw.-Hdl., Dünab. Str. wohnt 27.
— Oss., Schuhm., Lazarettstr. 3W12.
Oleinik, Pet., Montör, Pet. Ch. 107.
Olek, Leon, Tschlr., Hospitalstr. 19.
„Olen", Kaffeebrenn., Inh.: Hirsch Mitin, Säulenstr. 91W33, ☎ 2621, Handlung: Sprenkstr. 43.
v. Olendski, Step., Hsb., Zierfischzüchter, Kalnezeemsche Str. 32, ☎ 7388.
Olenski, Christ., Generalleutn.-Wwe., Felliner Str. 1W1.
Oleschkewitz, Pet., Hsb., Glasm., Duntenhöfsche Str. 24.
Olga-Schule (Frl. Homo), Newastr. 1.
Olgischewski, Wass., Hg., Säulenstr.
Oljan, Leibe, Bäcker, Moskauer Str.
Olias, Wilh., Tschlr., Ritterstr. 54W13
Olissohn, Hirsch, Klempn., Mosk. Str.
Olin. Sieh auch Ohlin.
— A., Buchb., Kurmanowstr. 28W6.
— Andr., Schuhm., Suworowstr. 109W
— Anna, Wwe., Revaler Str. 77W14.
— Archip., Exped., Milchstr. 2W44.
— Artur, Bäckerei, Mühlenstr. 34a.
— Jak., Oberkutscher, Torgelsche Str.
— Jak., Schmied, Artilleriestr. 64W5.
— Jan, Schlosser, Bullensche Str. 7a.
— Jan, Vorarb., Kiefernstr. 11.
— Mik., Schuhm., 2. Weidendamm 3.
— Jan, Schlosser, Bullensche St. 7a.
— Jan, Vorarb., Kiefernstr. 11.
— Mik., Schuhm., 2. Weidendamm 3.
— Pet., Hdlr., Bauskesche Str. 33.
— Pet., Schmied, Milchstr. 2.
— Rob., Montör, Schreenb. 1, 28.
— Trine, Wwe., 2. Weidendamm 1W5.
Olissow, Mich., Kfm., Kalnez. Str. 22W
Olitzki, Bolesl., Schlosser, Polotzker Str.
Oliver, Am., Kassirn., Säulenstr.91W2
— Marie, Kassirn., Säulenstr. 91W23.
— Olga, Frl., Säulenstr. 91W23.
Olivetta, Giov. Luigi, Hdlr., Romanowstr. 117.
Olkin, Hirsch Wulf', Bahn-Feldscher, Romanowstr. 53.

Karl Grünberg, Matthäistr. № 54, im eigenen Hause. Telephon № 2402. **Die besten Gummireifen der Welt.**

Jaeger & Co., Destillatur, Sünderstrasse Nr. 30 **Telefon 60**

— E., Hebamme, Romanowstr. 53W4.
Olla, J., Schndrn., Marienstr. 74W4.
Olle, Ed., Vorarb., Peterholmstr. 7W15.
— Jan, Maurer, Feldstr. 4.
Ollenstein, W. A., Uhrenhdl., Sprenkstr. 2, ☎ 4005.
Ollner, Else, Opernf., Kaufstr. 16W5.
Ollstein, Jak., Maurer, Adlerstr. 12W172.
— Joh. Friedr.', Holzwr., Ritterstr. 30
Olmer, Annette, Frl., Würzau. Str. 1.
Olo, Rud., Montör, Kaukas. Str. 13.
Olowson, Lisa, Wwe., Friedensstr. 37.
Olschansky, Marie, Lehrerin, Schützenstr. 11
— Marie, Hgn., Mitauer Ch. 23.
Olschewitz, K., Masch., Schreyenbusch 3, 6.
Olschewski, Karl Pet.', Lehrer, Romanowst. 47, W 1.
— Anna, Aufw., Ritterstr. 119, W. 5.
— Friedr. Joh.', Fabrikbmt., Ritterstr. 119.
— Ign., Schaffn., Kathol. Str. 33.
— Julie, Wwe., Pokrowstr. 18W10.
— Nad., Wwe., Marienstr. 52W2.
— Wik., Bahnbmt., kl. Palissadenstr. 21
— Wilh., Kontorbmt., Ernestinenstr. 8.
Olsufjew, Olga Nik.', Frau, Gertrudstr. 19
v. Olszewski, Ign., Dir. d. Ilgez. Wollweberei, Nikolaistr. 53.
Olte, Friedr., Maler, Revaler St. 64.
— E., Frl., Suworowstr. 11, W. 9.
— Friedr., Kol.-Hdl., Moskauer Str. 195
— Jan, Lehrer, Kalnezeem. Str. 97.
Olter, Andr., Tschlr., Augustenstr. 4W14
— Mich., Schuldiener, Puschkinboulev., Realschulgeb.
Olu, Joh., Schmied, Windauer St. 1.
— Lisa, Wwe., Windauer Str. 9.
Olympia-Theater, Elisabethstr. 61, ☎ 99.
„Omega", Schokoladenfabr., Herrenstr. 33 ☎ 4390.
Omnibus-Station, „Marienburg", Petersburger Ch. 108.
Onikul, Schmul, Auss., 2. Weidend. 26.
Onitowski, Alex., Bmt., Schreyenb. 8, 5.
— Marie, Hsbn., Schreyenbusch 8, 5.
Onsul, Aug., Zimm., Strauchstr. 1.
Ontenjohn, Georg, Hg., Wenden. Str. 23
Onuris, Iw., Schmied, Wolmar. Str. 15
Onuschenok, Dm. Fedor', Hsverw., Suworowstr. 39W14, ☎ 3803.
Opeschkin, Jak. Abr.', Inh. d. Firma Kultivator J. A. Opeschkin, Dorpater Str. 49, ☎ 5483.
Opitz, Karl Reinh.', Werkmstr., Hsb., Dünamünd. Str. 32.
Opmann, Ed., Kol.-Hdl., Wenden. Str. 2
— Ernst Jan', Hg., Revaler Str. 3W4.
— Jak., Schlosser, Milchstr. 2.
— Pet., Bmt., Sprenkstr. 9W22.
Opolko, Wilh., Amts-Bäckermstr.-Wwe., Jakobsstr. 5W30.
Opolt, Lisette, Wwe., kl. Lagerstr. 47.
Oppel, Jul., Hsbn., Marienstr. 130, W. 1.
— Ferd., Hsb., Friedensstr. 37W12.
— Ferd., Seiler, Marienstr. 130W2.
D. Oppenheim. 2. G., Manufakturwar., Inh.: Dav. Oppenheim, Altstadt 8, ☎ 1195, Postfach 922.
Oppenheim, Dav., Inh. d. Firma Dav. Oppenheim, Altstadt 8W13.
Oppermann, Emilie, Hsb., Steinstr. 10.
— Jak., Schlosser, Pernauer Str. 12b.
— Karl, Fb., Feldstr. 3W81.
— Karl, Schlosser, Pernauer Str. 11.
Oppmann, Jan, Schlosser, Nordstr. 11.
Ops, Jan, Schlosser, Elisabethstr. 31a.
— Alw., Strickanst., Sprenkstr. 73.
— Jak. Alex.', Fb., Alexanderstr. 147a
— Joh. Ed.', Feldscher, Alexanderstr. 184
— K., Gensd., Säulenstr. 77, W. 10.
Opse, Jak., Fuhrm., Wenden. Str. 37.
Opsenberg, Sam., Hsb., Salwen. Str. 75.
Opstein, A., Kol.-Hdl., Ernestinenstr. 9.
Orand, K., Fuhrm., Gertrudstr. 111.
Oranowsky, Wera, Vorsteh. d. Marien-Mädchenschule, Kurmanowstr. 9W16.
Oranski, Sofie, Frau, Alexanderstr. 121.
— Edda Walter', Bahnbmtn., alte Mitauer Str. 46.
Orbidan, Ludw., Zugf., 2. Weidend. 14.
„Orbis", Kinematograf, Pferdestr. 28, ☎ 4939.
Orbus, Pimen, Hdlr., Jaroslaw. Str. 23
Ordinski, Konr., Techn., Alexanderstr. 161
— Georg, Student, Mosk. Str. 119.
— Leonid, Student, Moskauer Str. 124.
— Marie, Wwe., Moskauer Str. 119.
Ore. Sieh auch Ohre.
— Ant., Bmt., Wolgundsche St. 12.
— Joh., Schlosser, Stintseestr. 15W6.
— Mart., Schuhm., Lärmstr. 11.
— Ten., Brothdl., Karlsstr. 27.
— Tennis, Rechtsanw.-Geh., Dir. d. Rig. Spar- u. Vorschußver., Spr. 9—11 u. 4—6, Büro: Suworowstr. 8, Wohn.: Fabrikantenstr. 5, W. 1.
— Tennis, Werkmstr., Revalerst. 96 W 9.
Orechow, Iw., Vorarb., Saucken. Str. 1
— Hel., Hsverw., Sauckensche Str. 1.
— Ilja, Konditor, Lermontowstr. 6W35.
— Sim., Briefstr., Sprenkstr. 6W9.
— Wass., Schaffn., kl. Palissadenstr. 21.
— Wlad. Dmitri', Oberst, Alexanderstr. 28
Oressew, Fed., Gerber, Seestr. 35.
— Chr., Teehaus, Mosk. Str. 19.
Orel, A. A., Gen.-Maj., Brig.-Komm., Nikolaistr. 8W5, ☎ 1471.
Oreler Bahn. Sieh Riga-Oreler Eisenb.
Orelewitsch, Leibe, Hdlr., Wenden. Str. 5
Org, Alex., Schndr., Scharrenstr. 25.
— Karl, Former, Dorpater Str. 85W18.
Organ, Karl, Schndr., Kirchenst. 5, W 23.

Orientgesellschaft

für Waren-Niederlagen und Transporte, St. Petersburg,
Riga, Schwimmstr. 32,
Telefone 673 und 2973.

Orientgesellschaft für Waarenniederlagen, Transporte und Versicherungen mit Vorschusserteilung, 2. G., Akt.-Ges. in St. Petersburg, Bevollmächt.: Sam. Matw.' Arenson. ☎ 673 u. 2973. Kontor Schwimmstr. 32.
☎ 1873. 1. Weidendamm 29. (Felle).
☎ 1584. Bujan (verschied. Waren).
☎ 3673. Holzstapelplatz an der Bahn, Ritterstr.

Adolf Orkin. 1. G., Korkenfabr., Inh.: Adolf Aron Orkin, Bickernsche Str. 1, ☎ 3058.

J. J. Orkin. 1. G., Borsten und Felle, Inh.: Jankel Jossel Orkin, Peitaustr. 5, ☎ 5011.

Rigaer Warenlager-Gesellsch. Orkin & Co., 1. G., Warenlagerung und Beleihung, Kommanditges., Gerschon Orkin, Gabriel Neuschul, einz. offene Ges., Schloßstr. 17, ☎ 5239 u. 3817, Jesuskirchenstr. 7/9, ☎ 3991.

Orkin, Adolf, Inh. der Firma Adolf Orkin, Nikolaistr. 69b, ☎ 4510.
— Chaim, Kfm., Nikolaistr. 23, ☎ 4136
— Gerson L., Mitgesellsch. der Firma Rigaer Warenlager-Ges. Orkin u. Co., Schulenst. 14, W 6, ☎ 4561.
— Jank., Schndr., Jakobstädt. Str. 12.
— Jank. Jos.', Inh. d. Firma J. J. Orkin, Gertrudstr. 60W3.
— Mend., Schndr., Palissadenstr. 39W1.
— Nissen, Kfm., Schiffsst. 13, W 37.
Orlan, Pet., Schutzm., Schloßpl. 3, W. 11
Orle, Joh. Pet.', Hg., Kemmern. Str. 4.
— Lisa, Wwe., Matthäistr. 38W33.
Orlean, Aug., Tschlr., Rumpenhöf. Str. 25
— Dan., Tschlr., Ritterstr. 115W17.
— J., Tschlr., Säulenstr. 76W31.
Orlen, Gottl., Wwe., Mitauer Ch. 38a.
Orljanski, Wazl., Fleischer, Kalnez. Str. 3
Orlinson, L., Schndr., Romanowstr. 36.
Orlitzki, S., Telegr.-Auss., Marienstr. 83.
Orloffsky, Ed., Kass., Bäckereistr. 12W2.
Orlow, Afan., Schuhm., Eliasstr. 18.
— Alex., Frl., Artilleriestr. 48W2.
— Alex. Iw.', Militärarzt, Marienstr. 70
— Alex. Wass.', Gen.-Major, Regiments-Komm., Antonienstr. 10W1, ☎ 2596
— Alexei Paw.', Stationsvorst., Station Alexanderpforte.
— Anna, Bmtn., Elisabethstr. 101W33.
— Anufr., Schndrn., kl. Palissadenstr. 21
— D. J., WSR, Glied des Bez.-Ger., Newastr. 36, W. 4.
— Jos. Iw., Werkmstr., Säulenstr. 119.
— Julie, Auss., Jakobstädt. Str. 29.
— Iw., Gemüsehdl., Dünaburger Str. 16
— Iw., Maurer, Moskauer Str. 130a.
— Iw. Mich.', Lehrer, Jarosl. Str. 13.
— Iw. Pet.', Bahnbmt., Gertrudstr. 41
— Onufri, Korkenschndr., Nikolaistr. 65.
— Onufr. Nik.', ehem. Bahnbmt., Elisabethstr. 103.
— Oss., Schndr., kl. Palissadenstr. 21.
— Serg., Zollbes., Popowstr. 3aW110.
— Serg. Wass.', Lehrer, Marienstr. 115.
— Sid., Hsb., Bergstr. 58W1.
— St., Hdlr., Sadownikowstr. 31W4.
— Wass., Auss., Stahlgießereistr. 11.
— Wass., Bäcker, Gertrudstr. 99W12.
— Wass., Dw., Pionierstr. 7.
— Wass., Elektrotechn., Schreyenb. 3, 5.
— Wass., Korbm., Smolensker Str. 3.
— Wass., Mech., Bergstr. 34W2.
— Wass. Fed.', Bahnbmt., Gesellenstr. 6.
Orlow-Issajew, Wass., Frau, kl. Lagerstr. 8
Orlowsky, A., Modelltschlr., Sprenkstr. 29, W. 12.
— A., Schlosser, Alexanderstr. 127W9.
— Alex., Bahnbmt., Romanowstr. 65W26.
— Ed., Tschlr., Bauskesche Str. 32.
— Georg, Bäcker, Mühlenstr. 60, W. 9.
— Herm., Brothdl., Kalnez. Str. 34.
— Jak., Hsb., Moskauer Str. 166.
— Jak., Maurer, Pernauer Str. 24W27.
— Ign., Tschlr., kl. Lagerstr. 44.
— Iw., Schlosser, Rodenpoiser Str. 61.
— Karl, Amts-Buchb.-Mstr., Johannisstr. 14, ☎ 6241, wohnt Kemmern. Str. 6.
— Konst., Lehrer, Romanowstr. 41W3.
— Pet., Tschlr., Kirchenstr. 24W12.
— Rob., Hg., Ritterst. 111, W 22.
— Rod., Vers.-Bmt., Nikolaistr. 67aW24
— W., Tapez., Sprenkstr. 29, W. 12.
— Wass. Witol.', Bahnbmt., Bahnhof Alexanderpforte.
— Wilh., Seilermstr., Stationsstr. 7, Q. 1.
— Wilh., Wwe., Laubstr. 1.
— Wlad., Tschlr., Bauskesche Str. 32.

Karl Grünberg, Matthäistr. № 54, im eigenen Hause, Telephon № 2402. Die besten Gummireifen der Welt.

Alle Sorten Schnäpse: Kümmel, Pomeranzen, engl. Bitter, Kirsch, Pfefferminz, Njeshinskaja, Rjabinowka, Rig. Balsam usw.

Karl Grünberg, Matthäistr. № 54, im eigenen Hause. Telephon № 2402. Die besten Gummireifen der Welt.

— Wlad., Zuschndr., Mastenstr. 1.
— Wold. Christ.', Prof. d. A.-G. „Kautschuk", Schlocksche Str. 12aW6.
Ormann, Charl., Wwe., Ankerstr. 9.
— Jan, Hdlr., Grenzstr. 14.
— Jan, Hg., Sprenkstr. 62, W. 25.
— Jur., Gerber, Hospitalstr. 35.
— Karl, Kassir., Artilleriestr. 68, W. 15.
— Krisch, Ladendiener, Grabenstr. 10.
— Krist., Schlosser, Theringer St. 15.
— L., Bmt., Schiffsstr. 22W31.
— Ludw., Former, Gesellenstr. 31.
— Mart., Zimmerm., Birkenstr. 3.
— Pet., Hsb., Amtsbote, Oskarstr. 17.
„Ornamento", Stuckfabrik, Sprenkstr. 34a, ☎ 7524.
Orolowitz, Leib, Herrenkl.-Hdl., Alexanderstr. 112, wohnt Wendensche Str. 5.
Orow, Mar., Schndrn., Alexanderst. 192.
— Anna, Wwe., Bauskesche Str. 30.
Orr, Jan, Kurier, Pernauerstr. 24.
Orrell, Art. Wilh.', Spinnmstr., Martinshöfsche Str. 1.
Orschatowski, Wilh., Werkmstr., Alexanderstr. 158W7.
Orschansky, Abr. u. Meier, Lederhdlg., Dorpater Str. 23, W. 14.
— Benz Natan', Hsverw., Säulenstr. 16
— M., Delikateßhdl., Herrenstr. 30.
— M., Lederw.-Hdl., Schwimmstr. 34.
Orschatzki, Jw. Alex.', Bahnbmt., Matthäistr. 101W10.
Orschechowski, Kassenbote, kl. Schloßstr. 7
Orscheschkewitz, Julie, Setzerin, Ritterstr. 41W14.
Orschewski, K., Zimm., Jakobstädt. Str.15
Orschmann, Paul, Oekonom, Suworowstr. 60W16.
— Osk. Paul', Buchdr., Lagerstr. 1W10.
Orshanowski, Leutn., Lenzstr. 2.
Ortender, Anna, Wwe., Schlocksche Str. 25
Ortmann, Emilie, Frl., Marienstr.24W8.
Orwert, Joh., Schlosser, Gertrudstr. 93W3
— Otto, Hg., Dünamünd. Str. 32W4.
Orwida, Ver., Wwe., Schiffsstr. 28.
Orzechowski, Wlad., Werkmstr., Alexanderstr. 49.
Osan, Wilh., Bohrer, Helenenstr. 15W7.
Osch. Sieh auch Ohsch.
— Jan, Zimmerm., Abguld. Str. 6.
— Jw., Maler, Sprenkstr. 50.
— Karl, Töpfer, Mitauer Ch. 18.
— Pet., Zimmermstr., Marienstr. 103W9.
— Rein, Dw., Industriestr. 4, W. 4.
Oschalin & Ko., 2. G., Maschinenbauanstalt, Inh.: Gottfr. Oschalin, Hospitalstr. 28, ☎ 2333.
Oschalin, Gottfr., Inh. der Firma Oschalin & Ko., Alexanderstr. 152, ☎ 7533
Oschalis, Joh., Zimmerm., Stintseestr. 5.
Oscharin, Lina, Kwh., Schwimmstr. 27.
Oschatz, Alex., Bäcker, Matthäistr. 67.
Osché, Emilie, Wwe., Bäckereibes., kleine Schmiedestr. 8, W. 1, ☎ 2264.
— Ed., Tapez., Windauer St. 35.
Osche, Ernst, Buchhdl. u. Leihbibliothek, Schreyenbusch 1, 30.
— Andr., Hsb., Färberstr. 18.
— Dan, Schmied, Waggonstr. 1W10.
— Doroth., Hsbn., Alexanderstr. 192.
— Ernst, Fabrikbmt., Schreyenb. 4, 22.
— Fritz, Hsb., Packkistenfabrik, Moskauer St. 205, ☎ 4331.
— Heinr., Fuhrm., Hasenstr. 3, Q. 14.
— J., Teleg., Artilleriestr. 10W1.
— Jak., Dreher, Trinitatisst. 24W2.
— Jan, Tschlr., Pionirstr. 4W28.
— Jan Andr.', Kontordiener, Schwarzhäupterstr. 4.
— Joh., Schlosser, Alexanderstr. 156W14
— Joh., Schulvorst., Schreyenb. 4, 22.
— Jul. Ed.', Bahnkassir., Königsstr. 32.
— Karl, Buchhltr., Karolinenstr. 7.
— Karl, Maler, Matthäistr. 103W49.
— Mich., Böttcher, Windauer Str. 35.
— Mich., Masch., Suworowstr. 133.
Oschelas, Mich., Hsb., Jaroslaw. Str. 87.
Oscheneek, Kr., Zimm., Kaugern. Str. 1.
— Rob., Koch, Romanowstr. 52W26.
Oscherewitz, Perez, Holzhdlr., Sandstr. 34
Oschin, Aug., Schaffn., Gertrudstr. 79.
— Adam, Hg., Ritterstr. 44.
— Dora, Wwe., Hilfsstr. 11.
— Ed., Fleischer, Pernauer Str. 23a.
— Ed., Tschlr., Sternstr. 31W1.
— Emilie, Speiseh., Alexanderstr. 151W11
— Emma, Auff., Pokrowstr. 12W16.
— J., Amts-Schmiedemstr., Brauerstr.14 ☎ 2714.
— Jak., Former, Wendensche Str. 23.
— Jan, Holzhdlr., Marienstr. 13, W. 71.
— Jan M., Dom.-Verw.-Bmt., Altgasenscher Weg 6.
— Joh., Schmied, Revaler Str. 57cW29.
— Jur, Stallmstr., Turgenjewstr. 16W5.
— Karl, Kwh., Newastr. 31.
— Karl, Schaffner, Romanowstr. 66W43
— Krist., Wwe., Wendensche Str. 31W4
— Minna, Frl., Schndrn., Dorotheenst.42
— Paul, Schlosser, Wendensche Str. 32.
— Pet., Kol.-Hdl., Sprenkst. 30.
— Pet., Tschlr., Mauerst. 4, W 5.
— Reinh., Restaur., Turmstr. 5, ☎ 7518
Oschkahj, Pet., Diener, Schmiedestr. 54W5
Oschkaln, Lina, Hsbn., Adlerstr. 18.
— Alfr., Montör, Adlerstr. 18W2.
Oschkewitz, Marta, Wwe., Ritterstr.72W36
Oschley, A., Hdlr., Newastr. 14, W. 5.
— Karl, Schlosser, Kalnez. St. 83.
— Minna, Wwe., Moorstr. 36a.
Oschmann, Oss., Dw., Schlock. Str. 28a.
Oschmenaitis, Step., Drucker, Brückenstr. 5
Oschri, Aron, Makler, Lagerstr. 18.
Oschurok, Jw., Schaffn., Dünab. Str. 49.
Oschust, Andr., Tschlr., kl. Newastr. 7W3.
Ose. Sieh auch Ohse.
— Grete, Wwe., Gymnastikst. 28.
— Jak., Auff., Fruchtst. 16.
— James, Schausp., Dorotheenstr. 12.
— Jan, Fabrikbmt., Helenenstr. 27.
— Jeannot, Hdlr., Grabenstr. 5.
— K., Kol.-Hdl., Wolfsstr. 9.
— Karl, Hg., Säulenstr. 91W40.
Oser, Emil, Schlosser, Bikkern. Str. 42.
— J., Hg., Marienstr. 117W33.
— Jos. Jw.', Revieraufs., Matthäistr. 69
— Karol., Wwe., Artilleriestr. 33.
— Wilh., Schlosser, Ritterstr. 28W82.
Oserow, Kusma, Schuhm., Mosk. Str. 10.
— Jw., Telegr., Romanowstr. 110W15.
Oserski, Ant., Masch., Moskauer Str. 78.
Oserski, Alex., Schaffn., Kathol. Str. 46
— Dem., Bahnbmt., kl. Palissadenst. 6.
— Julj., Bahnbmt., Katholische Str.28.
— Kas., Bahnbmt., kl. Palissadenstr. 15.
Osetzki, Stan., Hsb., Talsensche Str. 5.
Osias, Wilh., Schuhm., Fruchtstr. 14.
Osin, Nik. M., SR, Akad. Künstler, Felliner Str. 7W34.
v. Osipowsky, V., KR, Basteiboul. 9.
Osis, Ad., Hsb., Alexanderstr. 165W10.
— Andr. Joh.', Bürodiener, Sprenkstr.73
— Anna, Frau, Gerberstr. 5W12.
— Anna, Schndrn., Persohn. Str. 2.
— Anna, Wäsch., Wiesenstr. 9.
— Aug., Hsb., Gartenstr. 10.
— E., Tschlr., Gertrudstr. 99W68.
— Ernst, Masch., Dorpater Str. 97.
— Eva, Wwe., Alexanderstr. 165W32.
— Fr., Goldschm.-Mstr., Dorp. St. Wohnt Newastr. 14W5.
— Fritz, Priv., Laubstr. 14W5.
— Fritz, Schlosser, Windst. 7, W 15.
— Gust., Tschlr., Konradstr. 16W4.
— Heinr., Schiffskapt., Ankerstr. 6.
— Jak., Fuhrhltr., Rodenpoiser Str.
— Jak., Kwh., Unionstr. 25a.
— Jak., Masch., Rodenpoiser Str. 11
— Jan, Hdlr., Artilleriestr. 43.
— Jan, Hsb., Bärenhöfsche Str. 12.
— Jan, Kass., Alexisstr. 2, W. 2.
— Jan, Platzauff., Bockstr. 5.
— Jan, Setzer, Spargelstr. 5, W. 4
— Jan, Tschlr., Grenzstr. 22.
— Joh., Priv., Ritterstr. 77W19.
— Karl, Untermstr., Nikolaistr. 67.
— Krisch, Schlosser, Petersb. Ch. 22b
— Lisa, Wwe., Sprenkst. 25, W 26.
— M., Fuhrm., Suworowstr. 87W5.
— Mikk., Fuhrm., Alexanderstr. 180.
— Mikk., Maurer, Gertrudstr. 98W17
— Ottilie, Priv., Jabelnsche Str. 11.
— Pet. Jak.', Schuhm., Gertrudstr.
— Sim., Expreß, Stintseestr. 5.
— Trine, Wwe., Kiefernst. 6, W 12.
Osit. Sieh auch Ohsit.
— Ans, Dw., Dorpater Str. 21.
— Aug., Fleischhdl., Schreyenbusch 2,
— Georg, Hsb., Revaler Str. 9.
— Georg, Zimmerm., Windstr. 23.
— Jan, Dw., Kurmanowstr. 20b, W. 1
— Jan, Masch., Moskauer Str. 49.
— Jan, Schlosser, Oskarstr. 1.
— Jan, Vorarb., Teichstr. 3W10.
— Pet., Drechsler, Schreyenb. 2, 13.
— Pet., Dw., Altstadt 17, W. 5.
Osling, A., Schndrn., Talsen. Str. 4
Osljuk, Rom., Hsb., Rodenpoiserstr. 55.
— Tichon Ter.', Vorarb., Revalerstr.
Osmann, Mar., Wwe., Dünam. Str.
— A. A., Kontordiener, kl. Palissadenst.
Joh. Osol, 2. G., Möbelhdl., Alexanderstr. 14, ☎ 6795, Werkst.: Newastr. ☎ 5434.
Krischjan Osol, 2. G., Restaurat., Stintstr. 14.
Krischjan Osol, 2. G., Weinhdl., Schnerstr. 5, ☎ 7338.
Osol. Sieh auch Ohsol.
— Ziegelhdl., Badstubenstr. 2.
— A., Hebamme, Pionierstr. 4W31.
— A., Kellner, Dorotheenstr. 38W6.
— A., Schndr., Alexanderstr. 15W2.
— A., Student, Matthäistr. 63W7.
— A., Wwe., Andreasstr. 3, W. 20.
— Ad., Kutscher, Martastr. 3.
— Ad., Portier, Matthäistr. 16, W. 1
— Ad., Fuhrm., alte Mitauer Str. 4
— Alex., Schlosser, Gertrudstr. 123.
— Alfr., Feilenh., Schreyenbusch 5,
— Alw., Hdlrn., Suworowstr. 106W
— Alw., Hdlrn., Revaler Str. 50W1.
— Andr., Bäcker, Dorpater Str. 78W
— Andr., Auff., Petersb. Ch. 5W8.
— Andr., Dw., Dorpater Str. 49W17
— Andr., Hg., Sprenkstr. 23aW12.
— Andr., Montör, Abdelsche Str. 2.
— Andr., Montör, Gesellenstr. 31W3.
— Andr., Schmied, Petersb. Ch. 64.
— Andr., Schndr., Friedensst. 6, W
— Andr., Zuschndr., Spatenstr. 13.
— Anna, Aufw., Lärmstr. 5.

G. A. Schweinfurth, Weingrosshandlung, Rathausplatz 3 Telefon 485

— Anna, Dw., Trinitatisst. 8.
— Anna, Schndrn., Inwalidenstr. 1W12.
— Anna, Wwe., Amalienstr. 7.
— Anna, Wwe., Elisabethstr. 2W13.
— Anna, Wwe., Ritterstr. 94.
— Ans, Hsb., Polangensche Str. 7.
— Ans, Hsb., Schreyenbusch 6, 3.
— Ans, Schlosser, Färberstr. 19W5.
— Arv., Student, Kirchenstr. 36W27.
— Aug., Hsb., Oskarstr. 19.
— Aug., Klempner, Säulenstr. 30W42.
— Aug., Sarghdl., Marienstr. 127.
— Aug., Schlosser, Unionstr. 4W4.
— Christ., Exped., Brückenstr. 26, W. 3.
— E., Hdlrn., Karolinenstr. 12.
— Ed., Bmt., Ritterstr. 172W55.
— Ed., Schmied, Selburgsche Str. 4.
— Ed., Werkmstr., Kojenholm. Str. 11.
— Ed., Zuschndr., Schreyenb. 4, 20W15
— Ernst, Bmt., Alexanderboul., Plenum.
— Ernst, Hdlr., Artilleriestr. 67.
— Ernst, Maler, Gertrudstr. 115.
— Ernst, Maurer, Artilleriestr. 37.
— Ernst, Schmied, Petersb. Ch. 77.
— Ernst, Tschlr., Irmlausche Str. 8.
— Ernst Fritz', Hsb., Marienmühlenst. 6.
— Eugenie, Kassirn., Ritterstr. 75W16.
— Franz, Kellner, Suworowstr. 17.
— Fritz, Dw., Ludwigsstr. 2, W. 6.
— Fritz, Hg., Baumstr. 7.
— Fritz, Maurer, Gymnastikstr. 22b.
— Fritz, Schlosser, Säulenstr. 104.
— Fritz, Tapez., Polotzker Str. 7W13.
— Fritz, Vorarb., Nordstr. 12W12.
— Gedd., Steuerm., Bienenstr. 15W4.
— Georg, Bäcker, Atlasstr. 19.
— Georg, Dreher, Revaler Str. 91.
— Georg, Zimmerm., Hospitalstr. 9.
— Hans, Masch., Rujensche Str. 7.
— Hedw., Frl., Säulenstr. 94, W. 21.
— Heinr., Gef.-Auss., Holstenhöf. Str. 2.
— Heinr., Zimmerm., Windstr. 6W9.
— Henr., Hebamme, Windstr. 6.
— J., Hdlr., Sadownikowstr. 18W22 .
— J., Holzhdlr., Lazarettstr. 8, ☎ 5116
— J., Kwh., Alexanderstr. 144.
— J., Kwh., Romanowstr. 52.
— J., Kwh., Schreyenbusch 1, 38.
— J., Stauer, Dorotheenstr. 16.
— Jak., Amtsbote, Mühlenstr. 87.
— Jak., Dreher, Petersb. Ch. 125.
— Jak., Dw., Elisabethst. 53.
— Jak., Fleischhdlr., Wendensche Str. 13.
— Jak., Hsb., Thering. Str. 1.
— Jak., Portier, Suworowstr. 49W34.
— Jak., Schlosser, alte Mitauer Str. 42.
— Jak., Schmied, Dorpater Str. 54.
— Jak., Schmied, alte Mitauer Str. 46
— Jak., Schndr., Petersb. Ch. 5.
— Jak., Ziegelfabr., Dorpater Str. 57, W 16, ☎ 5650.
— Jak. Iw.', Bahnbmt., Ritterstr. 47.
— Jan, Bauuntern., Newastr. 30W4.
— Jan, Böttcher, Sprenkstr. 75W8.
— Jan, Büchsenschm., Lubahn. Str. 11.
— Jan, Dw., Lärmstr. 5.
— Jan, Dw., Zimm., Ebelsh. St. 9b.
— Jan, Expreß, Wendensche Str. 13.
— Jan, Fuhrhltr., Bikkernsche Str. 27.
— Jan, Gießer, Ebelshöfsche St. 9b.
— Jan., Hsb., Jurjewer Str. 1.
— Jan, Maler, Fuhrmannsstr. 38.
— Jan, Maurer, Marienstr. 90W5.
— Jan, Maurer, Romanowstr. 52W51.
— Jan, Privat., alte Mitauer Str. 38.
— Jan, Schlosser, Grabenstr. 1.
— Jan, Schlosser, Säulenstr. 82, Q. 4.
— Jan, Schmied, Pernauer Str. 106W3.
— Jan, Tschlr., Bikkernsche Str. 47.
— Jan, Tschlr., Säulenstr. 92W36.
— Jan, Tschlr., Sternstr. 16, W. 12.
— Jan, Töpfer, Suworowstr. 82, W. 15.
— Jan, Vorarb., Adolfstr. 7aW12.
— Jan, Vorarb., Brückenstr. 10.
— Jan, Vorarb., Marienburger Str. 5.
— Jan, Zimmerm., Ayhlst. 27, W 6.
— Jan, Zimmerm., Brückenstr. 30, W. 3.
— Jan, Zimm., Gertrudstr. 98W12.
— Jan, Zimm., Milchstr. 16W23.
— Jan Jak.', Hsb., Appusensche Str. 21.
— Janne, Bischofsstr. 1, W. 17.
— Jette, geb. Mednis, Lehrn., Schreyenbusch 3, 1.
— Jndr., Former, Kalnezeem. Str. 100.
— Joh., Bierhdl., Nordstr. 19.
— Joh., Hsb., Nordstr. 19, W. 1.
— Joh., Lehrn., Gertrudstr. 103W17.
— Joh., Maler, Talsensche Str. 7.
— Joh., Maurer, Suworowstr. 122.
— Joh., Musikinstr.-Hdl., Matthäistr. 16
— Joh., Reisender, Karolinenstr. 15W3.
— Joh., Schlosser, Kojenholm. Str. 11.
— Joh. Jan', Packmstr., Goldinger Str.11
— Joh. Jndr.', Diener, Alexanderstr. 153
— John, Kwh., Marienstr. 76.
— Jul., Markthdlr., Falckenstr. 5.
— Jul., Schmied, Petersb. Ch. 83.
— Jul., Tschlr., Unionstr. 25a.
— Jul., Hdlrn., Romanowstr. 52W23.
— Julie, Wäsch., Färberstr. 6a.
— Jur, Auss., Katharinenstr. 8.
— Jur, Böttcher, Pernauer Str. 21.
— Jurri, Tschlr., Schwimmstr. 34W7.
— Jw., Hsb., Soldatenstr. 10, Q. 1.
— K., Schuhw.-Hdl., Hospitalstr. 5.
— Karl, Artellschtschik, Suworowstr.4W16
— Karl, Brauer, Pokrowstr. 22W10.
— Karl, Buchhltr., Matthäistr. 30W4.
— Karl, Dreher, Wolmarsche Str. 29.
— Karl, Dw., Gertrudstr. 101W6.
— Karl, Fotogr., Gertrudstr. 43W14.
— Karl, Fuhrm., Mitauer Ch. 68.
— Karl, Hg., Adlerstr. 12W42.
— Karl, Hsb., Champetr. Str. 76.
— Karl, Hsb., Davidstr. 3.
— Karl, Holzhdlr., Matthäist. 88, W 9.
— Karl, Holzwr., kl. Altonaerstr. 7.
— Karl, Kol.-Hdl., Petersb. Ch. 35b.
— Karl, Maurerpol., Feldstr. 4.
— Karl, Rentn., Duntenhöfsche Str. 44.
— Karl, Teehaus, Artilleriestr. 41.
— Karl, Tschlr., Artilleriest. 53, W 13.
— Karl, Tschlr., Windauer Str. 48.
— Karl Kasp.', Werkmstr., Pet. Ch. 80.
— Kath., Kwh., Trinitatisstr. 6.
— Kath., Wäsch., Abgulden. Str. 7.
— Kath., Wwe., kl. Altonaer Str. 5.
— Kath., Wwe., Talsensche Str. 12.
— Krist., Techn., Schiffsstr. 26.
— Krist., Vorarb., Fuhrmannsstr. 34.
— Krist., Vorarb., Schreyenbusch 2, 37a.
— Lida, Frau, Marienstr. 70W63.
— Lisa, Wwe., Gymnastikstr. 9W14.
— Lisa, Wwe., Hsbn., Solitüdenstr. 1.
— M., Hsb., kl. Schwalbenstr. 7.
— M., Amts-Schlossermstr., Neust. 25a, ☎ 2276.
— Made, Wwe., Säulenstr. 74.
— Marie, Frl., Schreyenbusch 1, 38.
— Marie, Schndrn., Artilleriestr. 40.
— Marie, Wäsch., Artilleriestr. 53.
— Mart., Dreher, Obststr. 12, W. 22.
— Mart., Hdlr., Mühlenstr. 78.
— Mart., Hg., Petersb. Ch. 107, W. 18.
— Mart., Hsb., Schreyenbusch 4, 6.
— Mart., Maler, Windstr. 14.
— Mart., Masch., Martinshöf. Str. 3.
— Mart., Maurer, Färberstr. 23, W. 11.
— Mart., Maurer, Wolmarsche St. 28.
— Mart., Priv., Matthäistr. 46.
— Mart., Schmied, Matthäistr. 84.
— Mart., Schndr., Gymnastikstr. 9.
— Mart., Tschlrmstr., Jakobsstr. 24.
— Mart., Zimmerm., Petersb. Ch. 56.
— Math., Wwe., Dorpater Str. 56.
— Mattis, Schmiedemstr., Wolmar.Str. 37
— Mich., Maler, Fuhrmannstr. 38.
— Mich., Postbmt., Königsstr. 32W7.
— Mich., Schndr., Gertrudstr. 113.
— Mik., Tschlr., Gymnastikstr. 9.
— Mik., Vorarb., Adolfstr. 5.
— N., Wwe., Elisabethstr. 20a.
— Nik., Schndr., Revaler Str. 85W1.
— Nik. Jak.', Wenden. St. 13, W 45.
— Osk., Seem., Matthäist. 73, W 10.
— Otto, Former, Marienmühlenstr. 4.
— Otto, Tschlr., Laboratoriumstr. 6.
— P., Kol.-Hdl., kl. Lagerstr. 50a.
— Paul, Masch., Romanowstr. 62.
— Pauline, Wwe., Hsbn., Bürgerstr. 10.
— Pet., Böttcher, Mühlgrab. St. 6.
— Pet., Diener, Artilleriestr. 56W3.
— Pet., Dw., Mühlenstr. 43, W. 10.
— Pet., Gießer, Kalnezeem. Str. 83.
— Pet., Kellner, Sprenkstr. 30W34.
— Pet., Maurer, Matthäistr. 46W16.
— Pet., Montör, Feldstr. 4W16.
— Pet., Schmied, Marienstr. 140, W. 3.
— Pet., Schndr., Artilleriestr. 40.
— Pet., Tschlr., Moskauer Str. 177W4
— Pet., Vorarb., Adolfstr. 17W6.
— Pet., Vorarb., Suworowstr. 81, W. 16.
— Pet., Wächter, Kirchhofsst. 24.
— Pet., Zuschndr., Marienstr. 17W29.
— Pet. Joh.', Bürobmt., Sappeurst. 1a.
— Pet. Pet.', Fb., Petersb. Ch. 16.
— Pet. Pet.', Werkmstr., Kundsingsholm 3. Q. 23.
— R., Telegr., Trinitatisstr. 9W6.
— Reinh., Kellner, Säulenstr. 72W10.
— Reinh., Pharmaz., Apothekerstr. 16.
— Rich., Klempner, Petersb. Ch. 22b.
— Rob., Schndr., kl. Altonaer Str. 5.
— Salom., Hsb., Champetresche Str. 101.
— Sam., Fuhrm., Moorst. 29a.
— Sand., Zimm., alte Mitauer Str. 29.
— Sim., Hsb., Adselsche Str. 2.
— Sim., Priv., Atlasstr. 9W2.
— Theod., Dreher, Pernauer Str. 25.
— Trine, Hsverw., Rodenpoiser Str. 40
— Wilh., Bmt., Schreyenbusch 3, 1.
— Wilh., vorm. A. Rubin, Schlosserei, Bienenstr. 4, ☎ 2528.
— Wilh., Vorarb., Wilnasche St. 1.
Osolapp, Joh., Schndr., Charlottenst. 6.
Osolbeiko, Fritz, Vorarb., Hapsaler St. 2.
P. Osolin, 2. G., Särge, Beerdigungs-Büro, Inh.: Pet. Osolin, Alexanderstr 64, ☎ 2765.
Osolin. Sieh auch Ohsolin u. Osoling.
— A., Hebamme, Artilleriestr. 44W33.
— A., Kfm., Schiffsstr. 22W16.
— A., Schuhm., Romanowstr. 17W26.
— A., Wwe., Ludwigstr. 2.
— A. J., Kol.-Hdl., Witebsker St. 35.
— Ad., Schlosser, Gertrudst. 47, W 16.
— Adam, Expreß, Alexanderst. 99 W 10.
— Adam, Fleischhdlr., Friedensst. 19 W 19
— Adam Mart.', Werkmstr., Pilgerstr. 2
— Agathe, Glanzplätt., Gertrudstr. 91.
— Alb., Hsb., Chem. Fabr., Bachstr. 14, ☎ 7099.
— Alex., Bahnbmt., Schwartzenh. Str. 7.

Karl Grünberg, Matthäistr. № 54, im eigenen Hause. Telephon № 2402. **Die besten Gummireifen der Welt.**

Russ. u. ausländ. Weine in grosser Auswahl, Schnäpse der Firma JAEGER & Co., Natürliche Mineralwasser

Karl Grünberg, Matthäistr. № 54, im eigenen Hause. Telephon № 2402. Die besten Gummireifen der Welt.

— Alex., Hdlr., Suworowstr. 80, W. 72.
— Alex., Lehrn., Dorpater St. 86, W 8.
— Alex. Jak.', Reisender, Rumpenhöfsche Str., Schulhaus.
— Alexandra, Schulvorst., Dorp. Str. 47
— Alfr., Hsb., Marienstr. 142W9.
— Alma, Schndrn., Gertrudstr. 91.
— Alw., Wwe., Alexanderstr. 58W5.
— Andr., Tischlr., Säulenstr. 111.
— Andr., Zimm., Bikkernsche Str. 34.
— Andr., Zimm., Schreyenb. 1, 32.
— Anna, Aufw., Hasenstr. 7.
— Anna, Dw., Sadownikowstr. 19.
— Anna, Frau, Rodenpoiser Str. 1.
— Anna, Hdlrn., Talstr. 7W38.
— Anna, Hsbn., Petersb. Ch. 95.
— Anna, Wäsch., Romanowstr. 143.
— Anna, Waschanst., Säulenstr. 36.
— Anna, Wwe., Ruthernsche Str. 11.
— Anna, Wwe., Waisenstr. 7.
— Anna, Wwe., Hsbn., Romanowstr. 23
— Anna, Wwe., Wäsch., Labor. St. 7.
— Anna Petr.', Pension, Ritterstr. 71.
— Ans, Dw., Pionierstr. 9, W. 29.
— Ans, Färber, Pokrowstr. 20W20.
— Ant., Hsbn., Moorstr. 37a.
— Ant., Milchhdlr., Mühlenst. 79, W 7.
— Arv., Hg., Theaterstr. 1W9.
— Aug., Bmt., Revaler Str. 9.
— Aug., Expreß, Spargelstr. 10W10.
— Aug., Former, Waffenstr. 12.
— Aug., Fuhrhltr., Rodenpoiser Str. 73
— Aug., Hsb., Petersb. Ch. 35c.
— Aug., Maler, Matthäistr. 87W11.
— Aug., Mineralw.-Fabr. „Wodowad", Witebsker Str. 45, ☎ 1259.
— Aug., Polier, Revaler Str. 88W38.
— Aug., Postbmt., Mitauer Ch. 7.
— Aug., Sarghdl., Marienstr. 127.
— Aug., Schlosser, Marienstr. 134.
— Aug., Tischlr., Ritterstr. 77W28.
— Aug., Tischlr., Säulenstr. 90W21.
— Aug., Vorarb., Dünamünd. Str. 40.
— Aug., Waschanst., Mosk. Str. 29.
— Aug., Zuschndr., Dampfstr. 98.
— Bernh., Aufs., Brückenstr. 5.
— Charl., Wwe., Holmst. 4.
— Christ., Untermstr., Philippstr. 3.
— Dav., Bierhdl., Meinhardstr. 1a.
— Dav., Hdlr., Plettenbergstr.
— Dav., Hsb., Holmstr. 6, ☎ 3083.
— Dav., Schndr., Sprenkstr. 23bW3.
— Doroth., Bierhdl., Mosk. Str. 141.
— Doroth., Brothdl., Dünamünd. Str. 45.
— Dor., Wwe., Gertrudstr. 133W7.
— E., Schndrn., Newastr. 6.
— E., Wwe., Mühlenstr. 34a.
— Ed., Bmt., Katholische Str. 27, W. 12.
— Ed., Hg., Gertrudstr. 113.
— Ed., Holzwr., kl. Moskauer St. 27 W 4.
— Ed., Kellner, Romanowstr. 45W7.
— Ed., Schlosser, Irmlausche Str. 23.
— Ed., Schlosser, Petersb. Ch. 22.
— Ed., Schmied, Wolmar. Str. 34W4.
— Ed., Schndr., Marienstr. 110.
— Elis., Wwe., Mastenstr. 1.
— Elis., Wwe., Schwimmstr. 18W8.
— Ella, Fbn., Torgelsche Str. 10W46.
— Emma, Frau, kl. Vegesacksholm 41.
— Ernst, Hdlr., Newastr. 23, W. 13.
— Ernst, Stauer, Felliner Str. 13W13.
— Eug., Maurer, Gertrudstr. 84W7.
— Eva, Kol.-Hdl., Kischinewsche Str. 10.
— Fr., Bierhdl., Ritterstr. 71.
— Friedr., Hutm., Säulenstr. 53, W. 24
— Friedr., Schuhm., Königsstr. 24W9.
— Friedr., Schuhw.-Hdl., Säulenstr. 36.
— Fritz, Aufs., Karolinenstr. 7, W. 35.
— Fritz, Aufs., Poltawasche Str. 2W1.
— Fritz, Former, Talstr. 18a.
— Fritz, Glaser, Revaler Str. 64.
— Fritz, Hsb., Marenstr. 10.
— Fritz, Masch., Kohlenst. 18.
— Fritz, Materialverw., Dorpater Str. 97
— G., Hsb., Livenstr. 9.
— G., Kwh., Sprenkstr. 2.
— Georg, Sattler, Revaler Str. 9.
— Grete, Wwe., Rodenpoiser Str. 19.
— Gust., Hg., Alexanderstr. 186.
— Gust., Klempner, Turmstr. 11, W. 5.
— Gust., Lehrer, Duntenhöfsche St. 28.
— Gust., Maurer, Altonaer Str. 24.
— Gust., Schlosser, Gertrudstr. 62.
— Heinr., Getränkehdl., Inh.: Karol. Osolin, Mühlenstr. 105.
— Heinr., Masch., Alexanderstr. 117.
— Heinr., Reeder, Fischerstr. 9.
— Hel., Wäsch., Asylstr. 24W30.
— Herm., Buchdr., Hospitalstr. 16.
— J., Diener, alte Mitauer Str. 7.
— J., Hg., Artilleriestr. 21.
— J., Kwh., Gertrudstr. 92.
— J., Putzhdl., Sprenkstr. 19.
— J., Schndr., Dorotheenstr. 17.
— J., Schndr., kl. Königsstr. 15W7.
— J., Schndrn., Romanowstr. 62, W. 29.
— Jak., Bahnmstr.-Geh., Alexanderstr. 110
— Jak., Hg., Steinstr. 8.
— Jak., Hsb., Lemsalsche Str. 7.
— Jak., Hsb., Säulenstr. 49, ☎ 5516.
— Jak., Hsb., Trinitatisstr. 22.
— Jak., Hsb., Fischerwirt, Ankerstr. 3. ☎ 5392.
— Jak., Holzwr., Apothekerstr. 34.
— Jak., Maler, Matthäistr. 68W19.
— Jak., Masch., Säulenstr. 60, W. 13.
— Jak., Schiffskapt., Schlock. St. 10a.
— Jak., Untern., Hsb., Kohlenstr. 26.
— Jak., Zimm., Feldstr. 3.
— Jan, Bmt., Petersb. Ch. 95W12.
— Jan, Bmt., Suworowstr. 51bW7.
— Jan, Dw., Kalkofenstr. 28.
— Jan, Dw., Sprenkstr. 31.
— Jan, Fabrikbmt., Säulenstr. 55, W. 6.
— Jan, Fleischer, Domplatz 15W5.
— Jan, Former, Palmstr. 2W2.
— Jan, Fuhrm., Revaler Str. 72.
— Jan, Hdlr., Artilleriestr. 17.
— Jan, Hdlr., Romanowstr. 36W23.
— Jan, Hg., Jakobsstr. 24W10.
— Jan, Hsb., Alexanderstr. 64.
— Jan., Hsb., Bullensche Str. 36.
— Jan, Hsb., Gymnastikstr. 23.
— Jan, Hsb., Tulasche Str. 5, W. 14.
— Jan, Hsb., Klempn., Rindfeln. Str. 5.
— Jan, Maurer, Adlerstr. 12, W. 7. ☎ 1945.
— Jan, Maurer, Rabenstr. 4, W. 14.
— Jan, Maurer, Ritterst. 44, W 66.
— Jan, Priv., Petersb. Ch. 22b.
— Jan, Priv., Wendensche Str. 33W15.
— Jan, Postbmt., Nikolaistr. 62W7.
— Jan, Sattler, Helenenstr. 4W47.
— Jan, Schaffn., Marienstr. 78W11.
— Jan, Schlosser, Färberst. 10, W 20.
— Jan, Schlosser, Petersb. Ch. 30.
— Jan, Sleeperh., Petersb. Ch. 93W1.
— Jan, Telegr., Dorpater Str. 6W14.
— Jan, Tischlr., Adlerst. 12a, W. 18.
— Jan, Tischlr., Gertrudstr. 90W10.
— Jan, Vorarb., Adselnsche Str. 2.
— Jan, Vorarb., Schreyenbusch 7, 5.
— Jan, Zimmerm., Asylstr. 23.
— Jan, Zuschndr., Schreyenbusch 2, 17.
— Jan Jan', Waschanst., Ritterst. 71.
— Jahn Jndr.', Port., Alexanderstr. 153.
— Ida, Wwe., Pension, Ritterstr. 4
— Ilse, Wwe., Matthäistr. 67, Q.
— Joh., Amts-Klempnermstr., Hsb., ... tonaer Str. 14, ☎ 4555.
— Joh., Dw., Romanowstr. 27W13.
— Joh., Fleischer, Ritterstr. 115.
— Joh., Heizer, Albertstr. 12, W. 2
— Joh., Kellner, Mühlenstr. 90W5.
— Joh., Priv., Nikolaistr. 52W21.
— Joh., Schuhm., kl. Newastr. 14W9
— Joh., Steuerm., Holmstr. 4.
— Joh., Tischlr., Taubenstr. 39.
— Joh., Vorarb., Alexanderstr. 165.
— Joh., Wraker, Dampfstr. 88.
— Joh., Zimm., Ritterstr. 72W17.
— Joh. Marz', Hg., Gertrudstr. 43.
— Jul., Hsb., Romanowstr. 62.
— Jul., Hebamme, Klosterstr. 5, W 7.
— Jul., Malermstr., Marienstr. 66W
— Jula, Frl., Kalnezeemsche Str. 10
— Julie, Wwe., Revaler Str. 86W6
— Julie, Wwe., Pension, Kathol. St
— Jur, Böttchermstr., alte Mit. Str.
— Jur., Dw., Wolmarsche Str. 21.
— Jur, Hdlr., Baumstr. 7.
— Jur, Hg., Moskauer Str. 141W1
— Jur., Hsb., Woronescherstr. 3.
— Jur, Heizer, Rujen. Str. 7, W.
— Jur, Zuschndr., Schreyenbusch 2,9.
— Justine, Bmtn., Karolinenstr. 23.
— K., Hg., Matthäist. 74, W 32.
— K., Maurer, Alexanderstr. 154.
— K., Wwe Dorpater Str. 23W3.
— Karl, Bankdiener, Jakobsstr. 2.
— Karl, Equipagenverm., Sprenkstr. 9 ☎ 720.
— Karl, Fleischer, Torgelsche Str. 1
— Karl, Frisirsalon, Ritterstr. 115.
— Karl, Gal.-Hdlr., Jutestr. 1.
— Karl, Hdlr., Bärenstr. 11W20.
— Karl, Hdlr., Bickernsche Str. 31.
— Karl, Hdlr., Talsensche Str. 9.
— Karl, Hsb., Alexisstr. 4.
— Karl, Hsb., Bauuntern., Dorotheenstr. 14, ☎ 3209.
— Karl, Hsb., Theestr. 5.
— Karl, Maler, Wenden. Str. 25W1
— Karl, Maurer, Adlerstr. 12a.
— Karl, Priv., Karolinenstr. 7W45.
— Karl, vereid. Revisor, Gertrudstr.
— Karl, Sattler, Helenenstr. 18.
— Karl, Schlosser, Alexanderstr. 117.
— Karl, Schlosser, Unionstr. 12, W.
— Karl, Speisehaus, Elisabethstr. 75W
— Karl, Tischlr., Feldstr. 3.
— Karl, Tischlr., Schreyenbusch 3, 2.
— Karl, Tischlr., Trinitatisstr. 22.
— Karl, Vorarb., Alexanderstr. 165.
— Karl, Vorarb., Hapsaler Str. 12.
— Karl, Vorarb., Schreyenbusch 4, 1
— Karl, Zimmerm., Hospitalstr. 33.
— Karl Jak., vereid. Rechtsanw., 10—12 u. 4—5, Dorpaterstr. 20, ☎ 5835.
— Karl Karl', Hg., Suworowstr. 57aW
— Karl Rob.', Tischlr., Sprenkstr. 33.
— Karol., Frl., Ritterstr. 73bW10.
— Karol., Hsb., Klosterstr. 5, W. 3.
— Kath., Wäsch., 2. Weidendamm 5.
— Kath., Wwe., Hsb., Kohlenstr. 16.
— Krisch, Tischlr., Marienstr. 50W10.
— L. A., Kurzw.-Hdl., Bikkern. Str. 31
— Lisa, Wäsch., Mühlenstr. 10W12.
— Lisa, Wwe., Taubenstr. 5W14.
— Lisette, Frl., Kurmanowstr. 1W12.
— Lisette, Hsverw., Wwe., Krebsstr.
— Lisette, Wwe., Artilleriestr. 50W6.
— Lorenz, Hsb., Vegesacksholm 11.

Daniel Schweinfurth, Champagnerkellerei, Dorpater Str. 15/17 Telefon 483

— Ludw., Kettenschm., Windauer Str. 4.
— Ludw., Schlosser, Ritterstr. 100W9.
— Luka, Lehrer, Rübenstr. 2.
— M., Wwe., Ritterstr. 69.
— Marg., Wwe., Säulenstr. 55.
— Marie, Hsbn., kl. Vegesacksholm 41.
— Mar., Pension, Dorpater Str. 20.
— Marie, Wwe., Suworowstr. 60.
— Maria, Wäsch., Artilleriestr. 44.
— Marie, Wwe., Pension, Gertrudstr. 10
— Marie, Wwe., Hsbn., Pokrowstr. 20.
— Mart., Bohrer, Marienstr. 95W17.
— Mart., Expreß, Bärenstr. 14.
— Mart., Hdlr., Rumpenh. Str. 7W15.
— Mart., Hsb., Augustenstr. 19, W. 1.
— Mart., Hsb., kl. Vegesacksholm 23.
— Mart., Maler, Maurerstr. 2.
— Mart., Oekonom, Ritterstr. 53.
— Mart., Schlosser, Alexanderstr. 165.
— Mart., Schndr., Alexanderstr. 141W3.
— Mart., Tschlr., Gymnasiumstr. 8.
— Mart., Vorarb., Schreyenb. 6, 9.
— Mart. Jan', Vorarb., Asylstr. 27W7.
— Mart. Nik.', Geschäftsf. Dir. d. Rig. Balt. Gesellsch. gegens. Kred., Hsb., Mühlenst. 58W7.
— Marz, Maurer, Bärenstr. 9.
— Math., geb. Lukas, Wwe., Revaler Str. 57c, W. 19.
— Mich., Expreß, Windstr. 10, W. 11.
— Mich., Revieraufs., Mühlenst.70W20.
— Mik., Hsb., Petersb. Ch. 94.
— Minna, Hsbn., Gymnasiumstr. 19.
— Minna, Kwh., Gymnasiumstr. 19.
— Minna, Schndrn., Artilleriestr. 54.
— N., Schreibw.-Hdl., Revaler Str. 59.
— Nat., Hsbn., Romanowstr. 82W1.
— Nik., Buchhdlr., Marienstr. 110W40.
— Nik., Fb., Schlocksche Str. 65a.
— Nik., Montör, Berjohnsche Str. 6.
— Nik. Jw.', Bahntelegr.-Bmt., Matthäist. 50, W 21.
— Olga, Auss., Pilgerstr. 2W19.
— Osk., Ing., Marienst. 12, W 18.
— Osk., Stellm., Friedensstr. 6, ☎ 4114
— Osk. Andr.', KA, Kontrolh.-Bmt., Romanowstr. 82.
— Otto, Auss., Hsb., Asylst. 27.
— Otto, Brothdl., Petersb. Ch. 127.
— Otto, Kwh., Schreyenbusch 1, 19.
— Otto, Maler, Matthäist. 71, W 6.
— Otto, Schmied, Revaler St. 64, W 30.
— P., Revieraufs., Dorotheenstr. 18.
— P., Tischlerei, Falckenstr. 3.
— P. H., Malermstr., Gertrudstr. 115.
— Paul, Kwh., Mühlenstr. 12.
— Paul, Maler, Wendensche Str. 3W24.
— Paul, Portier, Nikolaistr. 20.
— Pet., Bmt., Kathol. Str. 28W28.
— Pet., Destillat., kl. Milchstr. 10W5.
— Pet., Gärtner, Atlasst. 7.
— Pet., Hdlr., Mühlenstr. 109W14.
— Pet., Hdlr., Pilgerstr. 8.
— Pet., Hsb., Adlerst. 12, W 50.
— Pet., Hsb., Wolmarsche Str. 45.
— Pet., Lehrer, Baumwoll.-Manufaktur Strasdenhof.
— Pet., Priv., Artilleriestr. 29W1.
— Pet., Schndr., Duntenhöfsche Str. 24
— Pet., Schuhm., Bullensche Str. 3.
— Pet., Schuhm., Pionierstr. 1.
— Pet., Schuhw.-Hdl., Marienstr. 110.
— Pet., Seem., alte Mitauer St. 24.
— Pet., Stellmacherei, Peterholmstr. 12.
— Pet., Vorarb., Bocksstr. 5W14.
— Pet., Weber, Bausk. Str. 82.
— Pet. A.', Markthdlr., Suworowstr.51b.
— Pet. Jur', Fb., Rodenpoiser Str.11W6

— Pet. Mart.', Expreß, Ritterstr. 44W55
— Pet. Mart.', Theaterdir., Dir. d. Spar- u. Vorschußges. d. Rig. Hausbes., Thronfolgerboul. 17W9.
— Rad. M., Dom.-Verw.-Bmt., Gertrudstr. 115W56.
— Reinh., Maler, Brückenstr. 24.
— Rob., Bahnbmt., Brückenstr. 9.
— Rud., Hg., Marienstr. 90W16.
— Rud., Schlosser, Duntenh. Str. 48.
— Rud., Tschlr., Kirchhofsstr. 24.
— Rud., Tschlr., Lubahnsche Str. 32.
— Rud., Untermstr., Antonienstr. 15W14
— Rud. Friedr.', Buchhltr., Tuckumer Str. 11.
— S., Elektrotechn., Nikolaistr. 57W27.
— Sabine, Frl., Dorpater Str. 78W10.
— Sander, Former, Pernauer Str. 23a.
— Sch., Bmt., Nikolaistr. 69bW27.
— Sim., Fleischhdlr., Ritterstr. 147.
— Sim., Hsb., Milchstr. 11.
— Sophie, Hsb., Dampfstr. 88.
— Th., Schlosser, Matthäistr. 67, Q. 16
— Theod., Hg., Sprenkstr. 40W10.
— Trine, Wäsch., kl. Lagerstr. 39.
— Trine, Wwe., Feldstr. 1.
— Wilh., Exped., Wolmar. Str. 32W41.
— Wilh., Fabrikbmt., Alexanderstr. 128.
— Wilh., Hsb., Vogelstr. 16.
— Wilh., Hsbn., Hasenholm. Ufer 23.
— Wilh., Kwh., Nikolaistr. 55.
— Wilh., Wwe., Hsbn., Bullen. Str. 3.
— Wilh. Mich.', Hsb., Konservenfabrik, Salwensche Str. 59a, ☎ 5904.
— Wold., Chauffeur, Kalnezeem. Str. 104
Osolin-Eiche, Balth. Pet.', Hg., Salamanderstr.
— Irma Petr.', Wwe., kl. Goldingerstr. 3
Osolinberg, Jan, Rentn., Sofienstr. 6.
Osoling, Alb., Hg., Matthäistr. 19W2.
— Gust., Karl', Hg., Alexanderstr. 103.
— Joh. Georg', Fabrikbmt., 1. Weidendamm 1W25.
— Mart. Jan', Holzwr., Muckenholmsche Str. 37.
— Selma, Fbn., Revaler Str. 57cW19.
Osolkahj, Joh., Schlosser, Schreyenb. 1, 36
— Karl, Schausp., Felliner Str. 3W23.
Osolkaln, Karl, Drechsler, Jarosl. Str. 55
Osollap, Kath., Wwe., Säulenstr. 84.
Osollapa, Rob., Feldstr. 3.
Osollappin, Mart., Bierhdl., Wendensche Str. 41W2.
— Jak., Hsverw., Rodenpoiser Str. 61.
— Nik., Schlosser, Dorpater Str. 88.
P. Osolneek, 2. G., Fahrräder u. Mech. Werkst., Inh.: Peter Osolneek, Alexanderstr. 28, ☎ 5018, Petersb. Ch. 20, ☎ 4699.
Osolneek, Emilie, Hsbn., Annenh. Str. 13.
— Amalie, Wwe., Windauer Str. 9.
— Ant., Vorarb., Industriestr. 3b.
— Ede, Frl., Schreyenbusch 3, 15.
— Jak., Werkmstr., Petersb. Ch. 20W2.
— Jan Ernst', Hsb., Grenzstr. 15.
— Karl, Glaser, Artilleriestr. 5W12.
— Karl, Musiker, Friedensstr. 29.
— Mart., Schaffner, Lubahn. Str. 39.
— Pet., Hsb., Inh. d. Firma P. Osolneek, Petersb. Ch. 20.
Osols, Reinh., Bankbote, Wolmar. Str. 19
— Joh., Lehrerin, Gertrudstr. 117W5.
Osolsihle, Karl, Hdlr., Baumstr. 7.
J. M. Ospowat, 2. G., Kleider, Inh.: Itzik Ospowat, Alexanderstr. 86.
Ospowat, M., Wwe., Sprenkstr. 30W40.
— Max, Hdlr., Alexanderstr. 52W7.
Osse, Karl, Techn., Dünamünd. Str. 14.

W. J. Ossekin, 2. G., Kolonialwaren, Inh.: Wassili Ossekin, Schloßstr. 21. ☎ 2326.
Ossekin, Wass. Jw.', Inh. d. Firma W. J. Ossekin, Ballastdamm 44.
Ossendowsky, Wlad., KR, Dr. med., Dir., der Anstalt Alexandershöhe, Spr. 8—9 und 4—5, Apothekerstr. 13, ☎ 2024.
— Wazl. Felix', KA, Reichskontr.-Bmt., Apothekerst. 13.
Osser, Wilh., Dw., Felliner St. 3a, W 31.
Osserin, A., Speisehaus, Elisabethstr. 91.
Ossin, Nik. M., SR, Zeichenlehrer, Felliner St. 7, W 34.
Ossinski, Paul Gerass.', KA, Zollbmt., Kaisergartenstr. 2, W. 27.
Ossipenko, Grig., Bmt., Goldingerstr. 31.
J. J. Ossipow, 2. G., Manufaktur-W., Inh.: Jak. Jewst. Ossipows Erben. Nachlaßkurator: Rechtsanw. R. Baum, Bevollm.: Jewgraf Jakowlew, Herrenst. 18, ☎ 76.
N. Ossipow, 1. G., Hotel Viktoria, Inh.: Nik. Ossipow, Alexanderstr. 7, ☎ 439.
Ossipow, Alex., Port., Suworowstr. 51b.
— Elis., Inh. d. Firma J. J. Ossipow, Sünderstr. 21.
— Georg Valent.', Kontorbmt., Mühlenstr. 112.
— J., Teehaus, Steinstr. 3.
— Jak., Werkmstr., Brunnenstr. 2W14.
— Jeg., Bahnbmt., Palisadenstr. 26.
— Joachim, Hsb., Mit. Ch. 16, Q. 1.
— Jw., Diener, Matthäistr. 20.
— Jw., Hdlr., Steinstr. 4, W. 6.
— Kusma, Töpfer, Marienst. 97, W 17.
— Lina, Frl., Revaler Str. 23W9.
— Matw., Steinh., Dünaburger Str. 70.
— Marim, Hdlr., Grabenstr. 28.
— Mich., Zimm., Alexanderstr. 192.
— Nik. Alex.', Inh. d. Hotel Viktoria, Dorpater Str. 14W2, ☎ 6825.
— Wass. Nik.', Holzhdlr., Sprenkstr.20W8
Ossiptschik, Alex., Ger.-Diener, Schloßplatz 3.
Ossis, Mikl., Böttcher, Kalug. Str. 16.
Ossit, Jan, Postbmt., Newastr. 28W6.
Oßmann, Anna, Wwe, Adolfstr. 17.
— Aug. Karl', Kassir. kl. Schmiedestr. 8.
— Ed., Werkmstr., Alexisstr. 10W21.
— Wilh., Elektrotechn., kl. Schmiedestr. 8
v. Ossmolowski, Wlad. Dm.', SR, Oberlehrer, Matthäist. 15, W 1.
Ossnow, Art., Bürstenb., Matthäistr. 50.
Ossok, G., Kwh., Färberstr. 25.
— Nik., Dw., Nikolaistr. 11W17.
Ost, Wilh., Klempner, Marienst. 125 W 5
Ostafel, Karl, Archivarsgeh. d. Steuerverw., Sprenkstr. 52W14.
Ostanin, Foma, Masch., Rodenpoiserstr. 3

Russisch-
Ostasiatische
Dampfschiffahrts-Gesellsch.
Expedition der Dampfer:
H. Caerum, Basteiboulev. 11,
Ecke d. Nikolaistr., Tel. 2222.
Tel. 103, Tel. 3333.

Ostason, K., Zuschndr., Königsstr. 35W5.
Ostassewitsch, Step. Fom', Bahnbmt., Nikolaistr. 69bW7.
Ostberg, Karl, Zimm., Dorpaterstr. 85.
— Hans Gust., Mitinh. der Firma C. E. Pettersson & H. G. Ostberg, Thronfolgerboul. 17W1, ☎ 7574.

Karl Grünberg, Matthäistr. № 54, im eigenen Hause, Telephon № 2402. Die besten Gummireifen der Welt.

Moussirender Burgunder, weiss und rot; Bowlensect, Isabella gr. mousseux rosé; mouss. Rhein- und Moselwein; Champagner aus russ. und franz. Weinen, Maitrank usw. usw.

Karl Grünberg, Matthäistr. № 54, im eigenen Hause. Telephon № 2402. Die besten Gummireifen der Welt.

v. d. Osten-Sacken, A., Baronin, Elisabethstr. 14, W. 2.
— Alex., Baron, Todlebenboul. 6, W. 4, ☎ 611.
— E. Baronin, Wwe., 1. Weidend. 3W15
— Erich Baron, Alexanderstr. 33, ☎ 5454
— Hedw., Baronesse, Elisabethstr. 9W5.
— Klara, Baronin, Wwe., Elisabethstr. 9
— Marie, Baronin, Todlebenb. 9.
— Sivillia, Baronesse, Elisabethstr. 9W5
— Theod., Baron, Archit., Industriestr. 3aW4, ☎ 5091.
Ostenberg, Jan., Untermstr., Duntenhof. Str. 34, Q. 39.
Osteneck, Alex. Mich.', Korresp., Gertrudstr. 60W10.
— Anna, Frau, Artilleriestr. 49.
Ostenheim, Ludw. Wilh.', Setzer, kl. Sandstr. 11.
Osterlad, Paul Wilh.', Werkmstr., Hsb., Rodenpoiser St. 15.
Ostratow, Feotina, Wwe., Schreyenb. 1, 33
Ostreiko, Wlad., Schuhm., Mosk. Str. 15
— Iw., Töpfer, Dorpater Str. 85W9.
Ostrometzki, Stan., Schuhm., Eliasstr. 2.
Ostrouchow, Leonid S.', SR, ält. Regierungsrat, Ehrenfriedensrichter, Fellinner Str. 2W6, ☎ 3621.
— Wass., Tischlerei, Jakobstädt. Str. 6.

Aktien-Gesellschaft der Ostrowiecer Hochöfen u. Werke in Warschau, 2. G., Bevollm. in Riga: Richard Rijs, Alexanderstr. 31, ☎ 1115.

Albert A. Ostrowsky, 2. G., techn. Bedarfsart., Inh.: Alb. Ostrowsky, Sandstr. 22, ☎ 1693.

Ostrowski, Alex., Kfm., Marienstr. 10bW13
— A., Marktbdlrn., Muckenholmstr. 29.
— Alb., Inh. der Firma Albert A. Ostrowski, Sandstr. 22.
— Alex., Schaffner, Kathol. Str. 46.
— Blume, Wwe., Gertrudstr. 105W28.
— J., Tischlermstr., Suworowstr. 44.
— Jos., Werkmstr., Windauer Str. 21.
— Kas., Hdlr., Vogelstr. 7.
— Kas., Stauer, Bürgerstr. 3.
— Konst., Maurer, Gerberstr. 2W7.
— Mich., Dw., Todlebenboul. 2, W. 13.
— Mich., Fuhrm., Katharinendamm 20.
— Oss., Maler, Hospitalstr. 9W33.
— Pet., Maurer, Mastenstr. 1.
— W., Böttcher, Talstr. 5.
— Wilh., Tschlr., Petersb. Ch. 4, W. 22.
Ostsee, Karl, Bmt., Matthäistr. 40W43.
Ostup, Jan, Knecht, Brauerst. 12, W. 6.

G. G. Ostwald, Eisengiesserei, 2. G., Inh.: Gottfried Ostwald, kl. Lagerstr. 35, ☎ 2500.

Ostwald, Anna, Frau, Romanowstr. 59.
— Bruno Ludw.', Bankbmt., Pferdestr. 9
— E., Forstmstr. am Landesforstbüro, Höfchen Sorgenfrei am Stintsee, ☎ 5151.
— E., Hsbn., Wwe., Ebelsh. Weg 11a.
— E., Kassir., Elisabethstr. 22W38.
— E., Pension, Pferdestr. 9W13.
— Gis., Klavierlehr., Puschkinboul. 10.
— Gottfr., Friedh.-Aufs., Friedensstr. 16, ☎ 1353.
— Gottfr., Ing., Inh. der Firma G. G. Ostwald, kl. Lagerstr. 35, ☎ 2500.
— H., Forst-Ing., techn.-Bmt. d. Stadtgüter-Verw., Alexanderstr. 86W26, ☎ 7183.
— Ludw., Mitinh. der Firma Joh. Eppinger & Ko., kl. Newastr. 8W3.
— Selma, Frau, Puschkinboul. 10W13.

Oswald, Ernst, Exped., Romanowstr. 102
Otensohn, Joh., Bierhdl., alte Mitauer Str. 13.
Otereberg, Joh., Hsb., Zohdensche Str. 12

P. A. Otljagow, 2. G., Materialwaar., Inh.: Pawel Andrejew Otljagow, Marienstr. 43.

Otljagow, Pawel Andr.', Inh. d. Firma P. A. Otljagow, Gertrudstr. 42W7.
Otschin, Jan, Fuhrm., Marienstr. 54.
Otska, Bened., Fuhrhltr., Katharinend. 4.
Otstawel, Jak., Klavierst., Kirchenstr. 35.
Ott, Aug., Automobil-Gar., Marienstr. 29, ☎ 6201.
Ottenburg, Fritz, Schlosser, Unionstr. 43.
Ottensohn, Ida, Apoth.-Geh., Rumpenhöfsche Str. 1.
Otter, Const., Bankbmt., Dorp. Str. 55a.
Ottermann, Otto, Schuh-Krem-Hdl., Alexanderstr. 109, ☎ 7554.
— Otto, Montör, Grenzstr. 12.
Otteson, Jan, Tschlr., Pokrowstr. 12W8.
Ottho. Sieh auch Otto.
— Ad. Frdr.', Kb., Hilfsstr. 12W1.
— Rob. Friedr.', Fabrikbmt., Hilfsstr. 12
Ottison, Jan, Maurer, Marienstr. 105.
v. Otto, Edg., Priv., neue Ritterstr. 3W3.
— M., Abt.-Chef. d. Russ.-Balt. Waggonfabrik, Romanowstr. 35W25.

Wilh. Otto, 2. G., Agentur, Inh.: Ing. Wilh. Otto, Sandstr. 25, ☎ 4447.

Otto. Sieh auch Ottho.
Otto, Alex., Fuhrm., Pokrowst. 10, W. 25
— Alex. Adam', Elektrotechn., Dünamündesche Str. 32W4.
— Const. Alex.', Inh. d. Firma Doslein & Otto, Nikolaistr. 6W5, ☎ 2730.
— Elias, Techn., Marienstr. 70W2.
— Emma, Schndrn., Basteiboul. 4.
— Henr., geb. Stukat, Frau, Rittersstr. 100
— Joh. Klem.', Ing., Betriebsl. a. der A. E. G., Bersohnsche Str. 3W1.
— Karol., Wwe., Baldohnsche Str. 2.
— Math., Wwe., Säulenstr. 86W28.
— Osk., Priv., Taubenstr. 39W6.
— Paul, Hg., Lagerstr. 11W10.
— Pet., Fuhrm., Torgelsche Str. 6W30.
— Wilh., Dipl. Ing., Inh. der Firma Wilh. Otto, Sandstr. 23/25, ☎ 4447
Ottomer, Dan., Werkmstr., Katharinendamm 5W5.
Ottwar, Emilie, Strickanst., Alexanderstr. 44.
— Paul., Hsbn., Pernauer Str. 12W12.
Otwar, Ernst, Hdlr., Revaler Str. 35.
— Joh. Joh.', Bmt., Gertrudstr. 51W18.
Oun, Alex. Otto', Reichsb.-Bmt., Kaisergartenstr. 20W8.
— Lisa, Wwe., Trinitatisstr. 6.
— Nik., Dreher, Schlockfche Str. 14.
Ovander, Andr. Ed.', ält. Kassir. d. Reichsbank, Nikolaistr., Reichsb.-Geb.
— Ant., Kfm.-Wwe., Säulenstr. 6W5. ☎ 7463.
Owdenko, Mich., Prok.-Geh., Romanowstr. 21W3, ☎ 6842.
Owert, Emil, Kfm., Säulenstr. 15.
Owetschkin, Wlad. Theod', Hg., Moskauer Str. 263W2.
Owsjani, Ed. Ludw.', Chem., Mühlgrab. Str. 18.
— Emilie Joh.', Frau, Verk., Alexanderstr. 11W12.
Owsjanko, Leon, Sattler, Elisabethstr. 39
Owsjannikow, M., Bahnbmt., kl. Palissadenstr. 6.

Owsjenski, Thom. Flor.', Akziseb... Dünamünd. Str. 18dW1.
— Joh. Flor.', Alexanderstr. 60W46.
Owtscheruk, Konst., Schloss., Nikolaistr...
— Friedr. Konst.', Hg., Kaufstr. 7W3.
— W., Werkmstr., Kirchenstr. 30W3.
Owtschinikow, Oss., Vorarb., Schreyenbusch 2, 21.
Oyer, Heinr., Geschäftsf., Nikolaistr. ...
v. Ozmidoff, Nik. Max.', SR, Prof. am Polyt., Elisabethstr. 3, W. ...
— E., Frl., Bmtn., Elisabethstr. 3W7
— M., Archit., Alexanderstr. 38, ☎ 11...
Ozol-Guyot, Berta, Frau, Musikschule, Zaunstr. 1, Wohn.: Säulenstr. 6W...
Paas, Joh., Schndr., Pauluccistr. 8.
Pabatus, Adam, Destillat., Milchstr. 5W...
Pabers, A., Hebamme, Marienstr. 70W...
— Ed., Expreß, Thronf.-Boul. 3W15.
— Joh., Portier, Romanowstr. 1.
— Karl, Expreß, Suworowstr. 5W12.
— Karl, Hsb., Ludwigstr. 2.
— Karol., Wwe., Marienstr. 17, W. ...
— Krisch, Hsverw., Ludwigstr. 2.
— Marie, Wwe., Hamannstr. 5.
— Rud. Joh.', Bahnbmt., Marienstr...
Paberse, Ans, Kurzw.-Hdl., Mit. Ch. ...
Pabersin, Joh., Mech., Friedensstr. 1...
— Joh. Joh.', Fb., Nikolaistr. 85W8.
Pabiks, Joh., Masch., Pet. Ch. 6W4...
Pabrant, Karl Andr.', Kontordiener, Jakobsstr. 4, W. 3.
Pabrenz, R., Techn., Ritterstr. 36.
— Olga, Schndrn., Gerberst. 5, W. ...
Pabrik, Paul, Handschuhnäht., Taubenstr...
Pabruklis, A., Stallmstr., Matthäistr. ...
Pabst, Arnold, Erbl. Ehrenb., Ing., Stadtverordn., Elisabethstr. 43W4.
— Erich Arnold', Rechtsanw.-Geh., ... $9\frac{1}{2}$—11 im Büro Theaterboul. 7... ☎ 2181 und 5—6 in der Wohnung Waldstr. 1, ☎ 5823. Zugleich Handelsdeputierter der Stadt Riga.
Pabur, Rob., Musiker, Adlerstr. 20W...
Pacal, Ant., Musiker, Hofesstr. 2.
Pacewicz, U., Schndrn., Mühlenstr. 69W...
Pachalow, Trif., Schlosser, Wilna. Str...
Pachmann, Isr., Mstr., Hasenh. Ufer 4...
Pachomow, A., Hsb., Dünabg. Str. ...
— Alex. St.', Bahnbmt., Suworowstr. ...
— Dim., Bahnbmt., Schreyenb. 5, 1...
— Jesim, Hdlr., Wilnasche Str. 10.
v. Pacht, Anna, Lehrn., 1. Weidend. ...
Pacht, A., Kb., Wendensche Str. 8W...
— Johanna, Klassendame, Kalkstr. 30...
— Marg., Lehrn., Kalkstr. 30W3.
— W., Dr. med., Spr. 9—11 u. 4—... Kalkstr. 30, W. 3, ☎ 4450.
Pack, Leib, Hg., Moskauer Str. 32W8.
— L., Mützenhdl., Sprenkstr. 43.
— R., Putzhdl.: kl. Schmiedestr. Wohn.: Stegstr. 8.
— Wulf, Kleiderhdl., Romanowstr. 70...
Packiewicz. Sieh auch Paschkewicz Paschkewitsch.
v. Packiewicz, M., Dr. med., Nervenarzt, Alexanderstr. 86W13, ☎ 7018.

L. Packul, 2. G., Tapissieriehdl., Inh. Lisette Packul, Alexanderstr. 2.

Packul. Sieh auch Pakkul.
— Joh., Maler, Dorpater Str. 65W1...
— Joh. Gust.', Buchhltr., Matthäistr. ...
— Lisa, Wwe., Laborator. Str. 33W...
— Otto, Privat., Artilleriestr. 11, W. ...
— Reg., Wwe., Dorpater Str. 65W1...
v. Paczko, Alide, geb. Rohloff, Wwe., Albertstr. 8W2.

Jaeger & Co., Weingrosshandlung, Sünderstr. 30 Telefon 60

Padan, Jan, Buchb., Revaler Str. 35.
Padeg, Karl Joh.', Kanzl., Marienmühlenstr. 10.
Padlesak, Franz, Ing., Alexanderstr. 124.
Padnos, Itzka, Hdlr., Ritterstr. 28W26.
Padoba, Karl Paul', Auss., Hospitalst.16
Padom, Ans, Hsb., kl. Vegesacksholm 11.
Padowitsch, Salm., Zunahtm., Romanowstr. 125.
— Joh., Schndr., Mühlenstr. 130W6.
M. **Padsewitz**, 2. G., Buchdruckerei und Lithografie, Inh.: Mowscha Jankel Padsewitz, Königsstr. 8, ☎ 3753.
Padsewitz, Mowscha, Inh. d. Firma M. Padsewitz, Königsstr. 8.
Padwe, Sam., Strickanst., Smolensker str.4
Padwo, Abr., Damenschndr., Marienstr.31, W 2, ☎ 7573.
Päcka, Christ., Wäsch., Mittelstr. 11W36.
Paegle, Adam, Dw., Newastr. 23W21.
— Alw., Wwe., Rabenstr. 9W3.
— Andr., Hsb., Bikkernsche Str. 52.
— Anna, Hsb., Mit. B. Birkenstr. 10.
— Anna, Wwe., Färberstr. 25W58.
— Aug., Töpferei, Lubahn. Str. 13W1, ☎ 5399.
— Christ., Schlosser, kl. Lagerstr. 44c.
— Christ., Wwe., Rabenstr. 12W4.
— Dav., Hsb., Schreyenbusch 6, 13.
— Ed., Sprachl., Marienstr. 26, ☎ 6492
— Milli, Hgn., Säulenstr. 47W4.
— Pet., Hg., Martinshöf. Str. 2aW6.
— Pet., Hsb., Kwh., Wologdasche Str. 2a
— Pet., Tschlr., Sternstr. 30W67.
— Reinh., Kwh., Dorpater Str. 30.
Paeglis, Aug., Brauer, Suworowstr. 140.
— Aug., Hsb., Lubahnsche Str. 13.
— Ernst, Schndr., Suworowst.140, W.4
— Gottfr., Logenschl., Sprenkstr. 23W12.
— Jak., Schaffn., Wolmar. Str. 1.
— Jan, Schuhm., Ritterstr. 44W5.
— Joh., Schmied, Gertrudstr. 121W17.
— Marz, Fuhrm.-W., Feldstr. 5W5.
— Marz, Tschlr., Färberst. 4, W. 29.
— Mich., Hg., Gertrudstr. 34W19.
— Pet., Expreß, Gertrudstr. 113W50.
Paeglit, Eva, Aufw., Pionierstr. 7.
— Friedr., Sortir., Sofienstr. 4.
— Jan, Sattler, Rodenpoiser Str. 23W2.
— Jan, Schndr., Matthäistr. 74, W. 10.
— Joh. Andr.', Lagerverw., Eugenienstr. 3.
— Julie, Schndrn., Färberstr. 28.
— Julie, Wäsch., Maurerstr. 2.
— Karl, Fabrikleiter, Eugenienstr. 3.
— Kath., Wäsch., Palissadenstr. 43W5.
— Krist., Schndrn., Romanowstr. 46W3.
— Pet., Maurer, Sternstr. 8, W. 26.
— Rob. Heinr.', Fabrikbmt., Alexanderstr. 144W35.

Ed. Paegle's
Sprach- u. Buchführungs-Kurse

Buchführung (25 Rbl.); Korrespondenz (15 Rbl.).; Handelsrecht (6 Rbl.); Handelskunde (11 Rbl.); Kaufmänn. Rechnen (15 Rbl.); Kontorpraxis (11 Rbl.); Stenographie (15 Rbl.); Kalligraphie (6 Rbl.)
Für alle Fächer 70 Rubel.

Deutsch, Russisch, Französisch, Englisch und
:-: **Italienisch.** Modernste Lehrmittel. :-:
Das Halbjahr 6 Rubel. Prospekt Nr. 1A gratis.
Marienstrasse Nr. 26, Telefon 64-92.

КАРЛЪ БАЛКЪ

— Edde, Wwe., Bärenstr. 18.
— Ernst, Auss., Mühlenstr. 48W23.
— Fritz Iw.', KA, Zollbmt., Albertstr. 2.
— Hans, Materialverw., Schwartzenhöfsche Str. 11W2.
— J., Vorarb., kl. Milchstr. 10W23.
— Jak., Hsb., Schreyenbusch 2, 1.
— Jak., Präs. d. Rig. Kommmerz. - Ges. gegens. Kred., Hsb., Dünamünd. Str. 32, ☎ 6260.
— Jan., Hsb., Mosk. Str. 291, Q. 1.
— Jan, Hsb., Pleskodahlstr. 20.
— Jan, Mech., Marienst. 126.
— Jan, Schlosser, Sternstr. 30W9.
— Jan, Schndr., Sprenkstr. 73W24.
— Jan, Stauer, kl. Bärenstr. 7W5.
— Jan, Wagenb., Matthäistr. 71W33.
— Joh., Steins.-Mstr., Taubenstr. 3.
— Jos. Dav.', Schleifermstr., Hilfsstr. 12
— K., Dw., Gertrudstr. 57W17.
— Karl, Hg., Wologda. St. 2a, W. 15.
— Karl, Kutscher, Marienstr. 113.
— Karl, Vorarb., 2. Weidendamm 15.
— Mar., Wwe., Artilleriestr. 34.
— Marie, Wwe., Dünamünd. Str. 32.
— Mart., Hsb., Moorst. 41b.
— Mart., Zimmerm., Segelst. 2.
— Mile, Wwe., Revaler Str. 9W13.
— Rud. Andr.', Hg., Eugenienstr. 3.
Paenson, Berk., Hg., Marienstr. 31W39.
— N. L., Hdlr., Sprenkstr. 13W2.
Paepke, Karl, Musiklehr., Matthäistr. 75
Pärmann, Hans Pet.', Buchhltr., Lagerstr. 62.
Pärn, Anni, Lehrer-Wwe., Schlock.Str.13
— Herm. Gust.', Bb., Kirchenstr. 4aW7.
A. Paesch, 2. G., Trakteur, Inh.: Albert Paesch, Seestr. 13.
Päsuke, Jos., Butterhdlr., Matthäistr. 17
Pätz, Karl, Hsb., Instr.-M., Fruchtstr. 6
Paffrath, Paul Jos.', Werkf., Färberstr. 8 ☎ 7575.
Pagal, Kas., Instr.-M., Dünab. Str. 49.

Tischlerei mit Dampfbetrieb
M. Pagast,
Ritterstr. 36. — Telephon Nr. 663.

Martin Pagast, 2. G., Tischlerei, Inh.: Martin Pagast, Amts-Tischlermeister, Ritterstr. 36, ☎ 663.
Pagast, Anneliese, Hsb., Salven. Str. 121
— J., Hsb., Ritterstr. 12W9.
— Jan, Hg., Alexisstr. 12.
— Joh., Bmt., Schulenst. 27aW18.
— Lene, Hsbn., Zeltstr. 5W1.
— Mart., Aeltermann des Tischleramts, Inh. d. Firma Mart. Pagast, Dir. d. 4. Rig. Ges. gegens. Kredits, Ritterstr. 36, ☎ 663.
Pagel, Hugo, Hg., Romanowstr. 94W15.
— Wilh., Zunahtm., Romanowstr. 94W15
Pagelsen, Ernest., Frl., Schloßstr. 17W5
Pagil, Pet., Steuerm., Gypsstr. 1.
Pahl, Karl, Spark.-Bmt., Seifenstr. 3.
— Alfons, Buchhltr., Friedrichsh. Ufer 1
— Emma, Diakonisse, Friedensstr. 3.
— Heinr., Hsb., Schlosser, Windauer Str. 17a.
— Marie, Wwe., Säulenstr. 53W23.
— Math., Bmtn., Talsensche Str. 4a.
v. d. Pahlen, Friedr., Baron, Bes. d. Gutes Fehteln, Gl. d. Riga-Wolmar. adl. Vormundsch.-Ger., Thronf.-B. 4W6, ☎ 7428.
— Charl., geb. v. Brümmer, Baronin, Thronfolgerboul. 4W6, ☎ 7428.
— Leon Ernst', Baron, Kirchenstr. 27W19
Pahlmann, A., Schlossermstr., Newastr. 10, ☎ 4550.
Pahlo, Heinr., Kutscher, Katharinenstr. 8
Pahn, Emilie, Wwe., Altonaer Str. 25.
— Jak., Maurer, Sprenkstr. 69W29.
— Mart., Schlosser, Wiesenstr. 3W11.
— Matth., Drainagenmstr., Dorotheenstr. 28, ☎ 3573.
— Mich., Hsb., Dorotheenstr. 24, Q. 1.
— Pet., Maurer, Schreyenbusch 2, 4.
— Wold., Hsb., Dorotheenstr. 27.
Pahpe, Mart., Dw., Schulenstr. 13.
— Alex., Bmt., Duntenhöfsche Str. 28.
— Jan, Hdlr., Artilleriestr. 17.
— Karl, Maurer, Artilleriestr. 40W65.
— Mich., Exped., kl. Vegesacksholm 1.
Pahrtik, Joh., Schlosser, Wasastr., Villa Kerkovius.
Pahrup, Anna, Buchhdl., Dampfstr. 96.
— Christ., Hsb., Exped., Direktor der Spar- und Vorschußkasse der Rig. Handwerker, Felliner Str. 4, ☎ 921, Baumat.-Hdl. am Stadtkanal 14, ☎ 1967.
— Jan, Hdlr., Mitauer Ch. 29.
Pahrz, Alb., Dreher, Birkenstr. 14.
Pahwel, Ida, Auss., Gertrudstr. 3W34.
Pajain, Marim., kl. Schmiedestr. 1W11.
Pajensohn, Aron, Agent, Timotheusstr. 1.
— Joss., Hdlr., Moskauer Str. 59W8.
Pajet, Joh., Maler, Ritterstr. 72W41.
Paija, Jan, Drechsl., Bausk. Str. 30.
Paije, Mich. Mich.', Kontordiener, Theaterstr. 9.
— Alide, Bmtn., Eliasstr. 19W13.
Paiju, Lena, Frl., Alexanderstr. 54W7.
Paiken, Andr., Hsb., Lubahnsche Str. 39a
— Alma, Frl., Dorpater Str. 56W15.
— And., Hsb., Ehstenstr. 11, W. 1.
— Rein., Maler, Matthäistr. 50a.
Paikunas, Ant., Dreher, Rübenstr. 4.
Pajo, Marg., Wirtin, Alexanderstr. 80.
— Lina, Wäsch., Kapselstr. 3a.
Paipal, Jak., Dw., Alexanderstr. 10.
— Karl, Hsb., Solitüdenstr. 7.
— Otto, Maler, Marienstr. 99W21.
Paju, Jak., Fotogr. Atelier, 2. Weidendamm 1W1.
Pakalka, J., Bmt., Talstr. 5W41.
Pakaln, Andr., Schuhm., Wolmar. Str. 5.
— Alfr., Maler, Dorpater Str. 14W12.
— Anna, Wwe., Ritterstr. 72W1.
— J., Tschlr., Marienstr. 48, W. 14.
— Jak., Kutscher, Georgenstr. 3.

Karl Grünberg, Die besten Gummireifen der Welt.
Matthäistr. № 54, im eigenen Hause. Telephon № 2402

Eigene Filialen: Alexanderstr. 40, Telefon 4707. Basteihof, Sandstr. 31 :-: Dorpater Strasse Nr. 15/17, Telefon 483 :-:

Karl Grünberg, Matthäistr. № 54, im eigenen Hause. Telephon № 2402. Die besten Gummireifen der Welt.

— Jan, Schmied, Hospitalst. 35, W. 16.
— Jul., Tschlr., Duntenhöf. Str. 44W36
— Wold., Heizer, Dampfstr. 39.
Pakalneek, Arv., Stud. Ing., Ritterstr. 123
— Anna, Hsbn., Ritterstr. 123, W. 4.
— Feod., Strb.-Schaffn., Rabenstr. 8.
— Jak., Fuhrm.-W., Ritterstr. 123.
— Wilh., Wwe., Wisby - Prosp., Haus Freiberg.
Pakalnin, Pet., Schmied, Matthäistr. 50.
— Anna, Wwe., Marienstr. 18W7.
— K., Maler, Matthäist. 83, W. 16.
Pakalnis, Jan, Schlosser, Ritterstr. 102.
— Alex., Fleischer, kl. Lagerstr. 26W1.
Pakamalis, Stan., Hsb., Alt-Autzerstr. 4
Paketow, Iw., Schuhm., Mühlenstr. 134.
— Serg., Schuhm., Smolensker Str. 3
Pakkul. Sieh auch Packul.
— Andr., Fuhrhltr., Bärenhöf. Str. 1.
— Dav., Werkmstr., Revaler Str. 69W28
— Jak., Maurer, Ritterstr. 111, W. 16.
— Jan, Schndr., Marienstr. 74W22.
— Joh., Aufs., Stapelstr. 13W6.
— Joh. D., Fabrikbmt., Säulenstr. 108.
— Math., Frau, Lermontowstr. 6W1.
Paklon, A., Hdlr., Marienstr. 113W29.
Pakolin, Jan, Malermstr., Thronfolger-boul. 6.
Pakrastin, Elisab., Wwe., Friedensst. 12.
— Emilie, Wäsch., kl. Bienenstr. 1.
— Mart., Tschlr., kl. Bienenstr. 1.
Paks, Matth., Weber, Birkenstr. 1W2
Paksch, Mart., Tschlr., Mosk. Str. 193.
Paksche, Fritz, Werkmstr., Mitauer Ch. 29.
Pakschtis, Matw., Schlosser, Gertrudstr. 73
Pakste, Andr., Maler, Mosk. Str. 163.
Palameik, Rud., Dw., Säulenstr. 99.
Palen, Wilh., Dw., Suworowstr. 42.
Palenow, Felix, Dw., Muckenholmsche Str. 37.
Paletzky, J., Hsb., kl. Altonaer Str. 22.
Palewitz, Jak., Tschlr., Hospitalstr. 14.
Pales, Abr., Hdlr., Romanowstr. 114.
Paley. Sieh auch Pallei.
Paley, Mord., Mitinh. d. Firma Genin & Paley, Kurmanowstr. 20aW19.
— Pet., Packmstr., Artilleriestr. 37.
Palilionis, Osf., Bierhdlg., Friedensst. 10
Palilunas, Bron., Hgn., Marienstr. 115.
Palin, Falk, Kurzw.-Hdl., Alexanderstr. 72
— F., Hdlr., Alexanderstr. 106W12.
— J., Dentist, Marienstr. 15W3.
Palinowski, Wik. Ad.', Priv., Mühlenstr. 22
Palischtschuk, A., Aufs., Talstr. 6, W. 4.
Palit, Jak., Hdlr., Gertrudstr. 47.
Palitka, Joh., Zimmerm., Kohlenstr. 4.
Paljukas, Osi. Osi.', Hg., Georgenstr. 7.
Paljukewitsch, Ant., Schlosser, Kirchenstr. 35
Paljuschis, Kas., Telegr.-Bote, Turgenjew-str. 2.
Paliwoda, Dm. Alex.', Lehr., Säulenstr. 11
Palka, Jak., Schuhm., Newastr. 1W7.
Palkauneek, Karol., Wwe., Matthäistr. 87
Palkawneek, Gott., Gehilfin im Kinder-asyl, Asylstr. 8.
Palkson, R., Wwe., Moskauer Str. 100.
Pallas, Friedr., Monteur, Pionierstr. 4.
— Paul, Fb., Suworowstr. 3.
Pallas-Grunhold, Joh. K., Lagerverw., Suworowstr. 122W7.
Pallee, Alex., Exped., Weißenhöf. Str. 4, ☎ 6211.
Pallei. Sieh auch Paley.
— Anna, Hsbn., Schuhmacherstr. 4.
— E., Wwe., Pens., Schulenstr. 14W9.
— Elis., Frl., Dorpater Str. 20W12.
— Fritz, Bierhdl., Königsstr. 33.
— Fritz, Restaurat., Gildstubenstr. 4W5.
— Fritz, Zuschndr., Hapsaler Str. 28.
— Heinr., Töpfer, Matthäistr. 20.
— Joh., Waschanst., Dorpater Str. 21.
Pallin, Th., Hsb., Hospitalstr. 12.
Pallo, Kusma, Gend., Revaler Str. 35.
— Theod. Georg', Fabrikbmt., Lagerstr. 46
Palm, Ad., Kondordien., Matthäistr. 43.
— Ant., Musiklehrn., Rodenpoiserstr. 34
— Herm., Hsb., Revaler Str. 53.
— Indr., Schmied, Friedrichsholmer Ufer 1.
— Math., Hsb., Rodenpoiserstr. 34, Mon-repos.
— Edw., Kand., Rodenpoiser Str., Mon-repos.
— Paul, Kfm., 1. Weidend. 9, ☎ 7134.
v. Palmbach, E., Brunnenstr. 5W1.
Palmbach, Alex., Tarat. a. St.-Lombard, Romanowstr. 14W8.
— Dav., Hdlr., Lärmstr. 9.
— Dav. R., Fabrikbmt., Helenenstr. 17.
— Ed., Polier, Industriestr. 3b.
— M., Wwe., Turmstr. 11, W. 2.
— Pet., Polier, Pokrowstr. 7.
— Selma, Wwe., Pokrowstr. 12W15.
Palmberg, Emilie, Kfm.-Wwe., Schiffs-str. 13, W. 35.
— Erich Wilh.', Prok. d. A.-G. Gebr. Baerselmann, Mühlenstr. 9W4.
Palmgreen, Juri Rum.', Rittmstr., Dor-pater Str. 49W3.
v. Palmstrauch, Soph., Gutsbes.-Wwe., Antonienstr. 10, W. 3.
Palobig, Georg, Dw., Romanowstr. 14.
Palobis, Jeg., Bäcker, Wolmarsche Str. 13
— Jeg., Schlosser, Petersb. Ch. 6.
Palotzki, Isr., ebr. Lehrer, Smolensker Str. 13W49.
Palschkow, Ilja, Böttcher, Pionierstr. 7.
Palste, Jan, Vorarb., Katharinend. 30.
Paltuschis, Ant., Schuhm.-Mstr., Emma-str. 12a.
Palunisch, Meier, Schndr., Romanowstr. 90
— Mow., Hdlr., Romanowstr. 92.
Palzer, Hugo, Klempner, Wiesenstr. 2W27
— Karl, Mineralw.-Fabrik, Suworow-str. 104.
Palzew, Salm. Leib', Klempner, Gertrud-str. 105W18.
— Berka, Klempner, Gertrudstr. 45W13.
Pamarnitzky, Iw., Fuhrm., Alexander-str. 176, W. 37.
Pamat, Jan, Untermstr., Matthäistr. 32.
„Pamats", Konsumver., Lagerstr. 61, ☎ 5305, Wilnasche Str. 18, ☎ 5553.
Pammelneek, E. S., Maurer, Ritterstr. 85
Pampe, Ernst, Koch, Mühlenstr. 131W31
— Fritz, Schlosser, Milchstr. 2.
— Jul., Tschlr., Friedensstr. 19W3.
— K., Tschlr., Lubahnsche Str. 10.
— Krist., Dw., Nikolaist. 1, W. 5.
Pampilow, Ed., Masch., Eugenienstr. 2.
Pampo, Ant., Wwe., Wallstr. 27, Q. 8.
— A., Frau, Suworowstr. 31W3.
Pampow, Aug., Fleischer, Ritterstr. 100.
— Georg Indr.', Koch, Marienstr. 14.
— Mart., Feldscher, Revalerstr. 45W6.
Panama-Republik, Konsulat, Jakobsstr. 30, ☎ 4676.
Panasik, Kas., Bäcker, Gertrudstr. 108W9
Panberg, Ilse, Hsbn., Kiefernstr. 14.
— Ernst, Zimm., Kiefernstr. 14.
v. Pander, Iw. Aug.', Hsb., Elisabeth-str. 69W4, ☎ 5085.
— Ernst, ehem. Gutsbes., Präs. d. Blin-den-Inst., Nikolaistr. 23W5, ☎ 4737
— Klara, Gutsbes.-Wwe., Mühlenstr.
— Marie, Frl., Zaunstr. 1W4.
— Pet. Aug.', Bes. des Gutes ... hof in Livl., Antonienstr. 6W2. ☎ 3244.
Pander, Dav., Schlosser, Matthäistr.
— Alex., cand. rer. pol., Kirchenstr. W 3, ☎ 7403.
— Ed. Karl', Hg., Romanowst. 54,
— H., Dr. med., Innere u. Kinderkr. Spr. 9—10 u. 4—5, Mühlenstr. ☎ 2695.
— Joh., Werkmstr., Petersb. Ch.
— Jul., Schuhm., Marienstr. 105.
— K., Privat., Säulenstr. 57, W.
— Nanny, Wwe., Thronfolgerboul.
— O., Mittelstr. 3, ☎ 6474.
— Pet., Instr.-M., Suworowstr. 7
— Robert Karl', Prokurist der F „Treugolnik" Russian American dia Rubber Co., Filiale Riga, stadt 12, W. 3.
— Theod., Buchhltr., Schützenstr. 7
— Theod. Karl', Buchhltr., Roman str. 29.
Pandulo, J., Tabakhdl., Zaunstr. 1.
Panew, Nik., Steuerinsp., Newastr. 21
Pansilow, Eufr., Wwe., kl. Lagerstr.
— Adam, Schmied, Goldinger Str.
Panhans, Emilie, Bmtn., Basteiboul.
Panjko, Pet., Maurer, Kathol. Str.
Panin, Gabr., Hsb., Bmt., Sprenkstr.
— Bonif., Bahnbmt., kl. Palissadenstr.
— D., Hdlr., Palissadenstr. 18.
— Jul., SR-Wwe., Marienstr. 106
— K. A., HR, Veterin. d. Gren Brigade, Spr. 3½—5, Nikolaistr. ☎ 5498.
— Klara, Frl., Wolgundsche Str. 1
— Nik., Buchhltr., Sprenkstr. 2, W.
— Nik., Werkmstr., Petersb. Ch. 4
— Wlad. Iw.', Bahnbmt., Marienstr.
Pansus, Lisa, Hdlrn., Fruchtstr. 11.
Pant, Alex., Gravör, Schreyenb. 2,
Pankel, Andr., Kupferschm., Augustenstr.
Pankewitsch, Joh., Hdlr Dünab. St. 57, W. 22.
— Iw. Andr.', Bürodien., Mühlenstr.
— Ros., Wwe., Kathol. Str. 14W2.
— Wass., Dw., Moskauer Str. 7W
Pankin, Adam, Hdlr., Eliasstr. 12W
Pankok, Karl, Koch, Honigstr. 2,
— Heinr., Hg., Luisenstr. 1.
Pankow, J., Bäckermstr., Jarosl. St
— Boris, Schaffn., Säulenstr. 95W
— Dav., Hg., Newastr. 5W10.
— Iw., Aufs., 2. Weidendamm 18W
— Marie, Priv., Dünaburger Str. 1
— S., Hdlr., Jaroslawsche Str. 16.
Pankowski, Alex., Masch., Zementstr.
— Karl, Tschlr., Revaler Str. 56.
Pankratow, Ida, geb. Fröhlich, Puschkinboul. 10W14.
Panne, Karl, Töpfer, Pernauer Str.
— Hans, Hsb., Webermstr.-Geh., thensche Str. 9.
Pannewitz, Henr., geb. Laurentz, sten-Wwe., Antonienstr. 10W6, ☎
Panow, Alex., Wwe., Säulenstr. 84W3
— G., Bankdiener, Nikolaistr., Reid
Panowski, Sim., Masch., Mosk. Str.
Pansche, Jan, Kellner, Pferdestr. 2
Pansul, Karl, Dw., Schloßstr. 7W9.
Pant, Abr., Hutm., Dorpater Str.

Jaeger & Co., Destillatur, Sünderstrasse Nr. 3
Telefon 60

antalon, Mart., Schlosser, Bauskesche Str. 38.
— Anliese, Wwe., Matthäistr. 41.
antel, Aug., Schlosser, Adlerstr. 20W6.
— Aug., Schlosser, Pernauer Str. 24.
— Felix, Schlosser, Revaler Str. 69W1.
— Joh., Fleischer, Färberstr. 2W10.
— Karl Heinr.', Werkmstr., Suworowstr. 122, W. 7.
antelejew, Th., Lehrer, Todlebenboul. 8
— Ag., Wwe., Grabenstr. 6W6.
antewitz, Pet., Expreß, Malerstr. 5, W. 7
antschenkow, Iw., Hdlr., Uferstr. 7W9.
antschichowski, Oss., Buchdr., Revaler St. 28, W. 43.
antuschin, Mich., Artellschtsch., Sprenkst. 35, W. 18.
anz, Ais., Schirmm., Mosk. Str. 92.
— Selda, Wwe., Mützenhdlg., Dorpater Str. 33.
anzechowski, Oss., Buchdr., Sternstr. 22.
anzer, Pet., Schndr., Matthäistr. 74.
— Vikt., Dw., Färberstr. 11.
apadschanow, Art. Iw.', Oberstleutn., Chefsgeh. d. Gouv.-Gensd.-Verw., 1. Weidendamm 10W2, ☎ 3408.
apany, Ant., Dw., Dorpater Str. 54.
aparinski, T., Klempn., Suworowstr. 59.
ape, Alex. Ad.', Buchhltr., Duntenhöfsche Str. 26.
— Alw., Auss., Duntenhöf. Str. 26.
— Eva, Hdlrn., Dorotheenstr. 42W18.
— Jan, Artellschtsch., kl. Lagerstr. 39.
apendik, Gust., Klempner, Revalerstr. 72
aperin, Schaje, Hdlr., Mosk. Str. 42
rovisor M. Paperna. 2. G., Drogen, Inh.: Meilich Paperna, Suworowstr. 44, ☎ 4607.
aperna, Mich. Lai.', Inh. der Firma Provisor M. Paperna, Romanowstr. 41
aperneek, Nik., Schuhm., Revalerstr. 41.
apernow, M., Kfm., Newastr. 26W67, ☎ 4232.
apilow, Nik., SR, Dir. d. Realschule A. Miller, Marienstr. 9W16.
apke, Jul., Prok., Palaisstr. 3W8.
apkow, Anna, Frl., Moskauer Str. 67
— B., Hdlr., Gertrudstr. 54W14.
— J., Uhrm., Holmstr. 2.
— J. u. S., Holzhdl., Segelstr. 2, ☎ 5039.
— Joss., Hsb., Friedrichsholm. Ufer 8.
— Isr., **Holzhdlr., Friedrichsh. Ufer 8.** ☎ 1987.
— Marie, Hebamme, Friedrichsh. Ufer 8.
— Mend. Joss.', Makler, Holzhdlr., Elisabethstr. 22W11, ☎ 5013.
— Pelag., Frl., Moskauer Str. 78.
— S., Holzhdlr., Säulenstr. 91W31.
aplowitsch, Pet., Hdlr., Palissadenstr. 13
aplinski, Joh., Inh. der Firma „Mobil", Kornstr. 27, ☎ 3634.
aplowski, Jak., Vorarb., Kathol. Str. 38
apmehl, Ernst Friedr.', Sekretär der Straßenb.-Ges., Alexanderstr. 40W27.

Au Paradis des Enfants.
Spielwaaren und Puppen.
Theaterstrasse Nr. 11.

ramonow, Alex., Wwe., Hsbn., Segelstr. 11.
— Salzhdl., Smolensker Str. 13.
— Marie, Frl., Essenhöf. Str. 36.
— Sach., Hsb., Charlottenst. 48, W. 15.
— Spirid., Hsb., Romanowstr. 112a.
— Spirid., Ziegelfabr., Jesuskirchenstr. 7, ☎ 4779.
Paraschinski, Jos., Maler, Ziegelstr. 5.
— Serg., Maurer, Stintseestr. 7.
Parchontschik, B., Zollbes., Mühlenstr. 108
Pareise, Jan, Vorarb, Ruthernsche Str. 3
Parey, Osk. Otto', Hg., Alexanderstr. 35.
— A., Hausverw., Bachstr. 13.
— Wilh. Otto', Hg., Bachstr. 13.
Parfenow, Mich. F., Bahnbmt., Fabrikantenstr. 5W8.
— Amalie, Wwe., Dorpater Str. 14W11.
— Feok., Exped., Moskauer Str. 259.
— Saw., Bmt., Gymnastikstr. 24a.
— Theod., SR-Wwe., Suworowstr. 29.
Parfinowitsch, Iw., Priv., Bärenstr. 26.
Parin, N., Brothdl., Wenden. Str. 41.
Paris, Edith, Frisöse, Orgelstr. 2W4, Geschäft: Kalnezeemsche Str. 5.
— Karl, Tschlr., Alexanderst. 174, W. 10
— Rob., Tschlr., Alexanderstr. 174.
„Parität", Balt. gegens. Hilfsver., Alexanderstr. 59.
Pariser Chic, sieh N. Epstein.
Parkmann, H., Lehrer, Gildstubenstr. 3W4
— Harry, Agent, Romanowstr. 21W16, ☎ 7243.
Parm, Iw., Former, Milchstr. 11.
— Karl Ans', Werkmstr., Gregorstr. 10
Parodeit, Elsa, Wwe., Schmiedestr. 33.
Parolga, Anna, Tech., Revaler Str. 20.
Parputz, Ant. Don.', Bahnbmt., Goldinger Str. 10.
Parre, Janne, Hsb., Zementstr. 6.
— Karl Joh.', Stationschef, Station Rote Düna.
— Karl Karl', Fb., Dorpater Str. 65W7.
— Paul Karl', Bankbmt., Schützenstr. 6
Parschow, Aug. Pet.', Fb., Berjohn. Str. 2
Parschunas, K., Damenschndr., Scharrenstr. 18.
Partelpoeg, Thom., Dw., Gerber, Friedensstr. 23.
J. Parthum. 2. G., Lederw., Inh.: Joh. Parthum, Königsstr. 13, ☎ 6173
Parthum, J., Sattler u. Tapez., Amtsmstr., Inh. dieser Firma, Königsstr. 13
Partz, Joh., Werkmstr., Sassenhöf. Str. 4.
— Ed., Schreib- u. Galant.-Hdl., Alexanderstr. 64.
Paruk, Emilie, Frau, Marienstr. 24W14.
Parul, Iw., Schlosser, Palissadenstr. 13
— Stan., Schlosser, Palissadenstr. 13.
Parup. Sieh Pahrup.
Parussnikow, Alex., Bmt., Kapselstr. 7.
Parzow, M., Hdlr., Säulenstr. 51W7.
Pasar, Andr., Oekon., Elisabethstr. 95W11
— Anna, Wwe., Wendensche Str. 6W6.
— Joh. Pet.', Bahnbmt., Palissadenstr. 10
— Marie, Wwe., Revaler Str. 41W47.
— Mart., Schuhm., Moskauer St. 141
Pasarin, Jan, Schlosser, Wolmar. Str. 27
— Wil., Schloss., Unionstr. 28.
Paschello, Kas., Hsb., Kostroma. Str. 10.
Pascheltiner, Leib, Schuhm., Sadownikowstr. 26W5.
Paschenko, Adam, Bmt., Altrahd. Str. 1
Paschkewicz. Sieh auch Packiewicz und Paschkewitsch.
— Klem., Bahnbmt., Romanowstr. 98.
Paschkewitsch, Alex., Frisör, Mühlenstr. 159
— Alex., Bahnbmt., Lerchenstr. 1W5.
— Alex., Schaffner, Wolmar. Str. 1W2
— Ant., Zimm., Romanowstr. 90.
— Jan, Tschlr., Mitauer Ch. 17.
— Jul., Zimmerm., Alexanderstr. 78W20
— Jur, Bmt., Kalugasche Str. 1, W. 11.
— K., Schuhw.-Hdl., Moskauer Str. 31.
— Klem., Artellschtsch., Mittelstr. 3W8.
— Marie, Wwe., Wolmarsche Str. 1.
— Mart., Zuschndr., Asylstr. 24.
— Mich., Masch., Schreyenbusch 1, 17b.
— Silv., Zuschndr., Duntenh. Str. 54.
— St., Gerber, Soldatenstr. 1.
— Wik., Bäckerei, Kalnez. Str. 161.
Paschkin, Wass., Bmt., Wenden. Str. 43W4
Paschkow, Adam Fed.', Feldscher, Suworowstr. 43, W. 3.
— Art., Schaffner, Trinitatisstr. 18.
— Foma Ign.', Flußpol., Zitadelle 3a.
— Leon. Ad.', Bahnbmt., Suworowstr. 43
— Oss., Bahnbmt., Palissadenstr. 32W4.
O. Paschkowsky, 2. G., Zubehör für Särge, Inh.: Oskar Paschkowski, Mühlenstr. 115.
Paschkowski, A., Maurer, Charlottenstr. 40
— Adam, Zimmerm., Spatenstr. 17W11.
— Alex., Schlosser, Bikkernsche Str. 53.
— Andr., Schlosser, Newastr. 25.
— Anna, Hsbn., Fuhrmannstr. 25.
— J. A., HR, Sekr. d. Gouv.-Akziseverw., Kirchenstr. 4aW5.
— M., Wwe., Brunnenstr. 2W9.
— Marie, Wwe., Kathol. Str. 60W4.
— Mich., Tapez., Jarosl. Str. 14W20.
— Osk., Inh. d. Firma O. Paschkowski, Mühlenstr. 115W8.
Pasek, Konst., Heizer, Pilgerstr. 10W10
Passukewitsch, Jak., Hdlr., Dünab. Str. 21
Paskewitsch, Kas., Brothdl., Windstr. 19.
Pasnikow, Gust., Teehaus, Jaroslawsche St. 29.
— A., Wwe., Kathol. Str. 42W12.
— J., Priv., Kirchenstr. 37W12.
— Stef. Ilja', Reichsb.-Bmt., Kirchenstr. 37W12.
Passarn, Heinr., Gerber, Grenzstr. 12.
— Lawise, Frl., Gymnastikstr. 16.
Passelow, Jes., Kb., Moskauer Str. 259.
— M., Kwh., Petersb. Ch. 36.
Paß, Jos., Katonnagenfabrik, Schmiedestr. 59, ☎ 2344.
— Mich., Schaffner, Alexanderstr. 78W43
— Soph., Wwe., Ritterstr. 63, W. 5.
Passage, Kinematogr., Alexanderstr. 60.
Passage, Restaurat., Alexanderstr. 64.
Passern, Gust., Klempnerei, Thronfolgerboul. 3.
— Heinr., Klempnermstr., 1. Weidend. 3.
— Louis, Aeltermann d. Klempneramts, Schützenstr. 5, W. 13, ☎ 2327.
— O., Klempner, Turmstr. 25W4.
Passit, P., Bierniederl., Marienstr. 93. ☎ 1918.
Passow, Marie, Wwe., Helenenstr. 27.
Pastarus, K., Rentn., Poststr. 5.
Pasternak, J., Zunahtm., Schmiedestr. 63.
— Jank., Zunahtm., Herrenstr. 25.
Pastin, Jan, Maurer, Reval. St. 50.
Pastneek, Mart., Hdlr., kl. Grabenstr. 4
Pastor, A., Heizer, Jakobsstr. 16.
— Andr., Schaffn., Jakobstädt. Str. 1.
— Tim. Adam', Brothdl., Sprenkstr. 62.
Pastuchin, Anna, Wwe., Bienenstr. 8.
Pastuchow, N. M., Bmt. zu besond. Auftr. d. Post- u. Telegr.-Bez.-Verw., Kurmanowstr. 29W19.
— Nik. Paw.', Leutn., Ritterstr. 75bW26.
— Paw., Hg., Matthäistr. 18W20.
— Pet., Hdlr., Kathol. Str. 28W23.
— Serg. Wass.', Buchhltr., Goldingerstr. 10

Karl Grünberg, Matthäistr. № 54, im eigenen Hause. Telephon № 2402
Die besten Gummireifen der Welt.

Alle Sorten Schnäpse: Kümmel, Pomeranzen, engl. Bitter, Kirsch, Pfefferminz, Njeshinskaja, Rjabinowka, Rig. Balsam usw.

Karl Grünberg, Matthäistr. № 54, im eigenen Hause. Telephon № 2402. **Die besten Gummireifen der Welt.**

— Theod., Zimm., Kathol. Str. 48W38.
Pasukas, Jos., Messerschm., alte Mitauer Str. 13.
Paswick, W. N., Klassendame, Paulucci-str. 9W5.
— Nik. Alex.', Kapt., Industriestr. 1cW12
v. Paszicki, Gideon, Dipl. Ing., Newa-str. 3W12.
Patalujew, Nikit., Teeh., Kathol. Str. 42.
Pateljunas, S., Bahnbmt., Abguld. Str.10
Paterson, Valeska, Frl., Konvent z. heil. Geist 11, W. 2.
— Vikt., Arzt, Plettenbergstr. 5, ☎ 2060
Patin, Serg. Nik.', Artellschtschik, Alexanderstr. 18W17.
Patkowsky, Alfr., Hg., Sprenkstr. 28.
Patkus, Ed., Tschlr., Jakobsstr. 24W20.
Patrimonial-Feuerw., Verw. u. Vereinshaus Kirchhofstr. 20, ☎ 6764.
1. Kol.: Gymnastikstr. 2a, ☎ 6002
2. Kol.: Bauskesche Str. 94.
3. Kol.: Altenb. u. Kontorstr.-Ecke.
4. Kol.: kl. Lagerstr. 6, ☎ 6765.
5. Kol.: Margaretenstr. 20, ☎ 2443.
6. Kol.: Ankerstr. 5.
Patrimonial-Polizei, Kaiserwald, ☎ 641. Samsonstr., Villa Salzmann.
Patronatsverein, Rig., Alexanderstr. 70, ☎ 5539.
Patronenfabrik, sieh Sellier & Bellot.
Patschinsky, Joh., Musiker, Dünaburger Str. 49.
Patt, J., Masch., Turmstr. 21W3.
Pattberg, Gust. Ernst', Buchhltr., Sprenkstr. 2W60.
— Amanda, Wwe., Säulenstr. 62W15.
— Gust., Geschäftsf., Säulenstr. 62W15.
Patteis, Jan, Schlosser, Hasenholmer Ufer 9.
Pattera, Rud., Reisender, Karolinenstr. 15
Patura, Stef., Küfer, Windauerstr. 23a.
Paturski, L., Herrenkleiderhdlg., Alexanderst. 24.
— D., Schndr., Schmiedestr. 37W3.
— Dav., Schndr., Dorpater Str. 40.
— Leib, Schndr., Sprenkstr. 16aW11.
Patz, Karl, Maurer, Ritterstr. 58, W. 18.
v. Patz-Pomarnatzky, Elis. Nikol., HR-Wwe., Albertstr. 12, W. 11.
Patzewitsch, Bonif., Hsb., Grenzstr. 36.
Patzke, Ew., Auff., Revaler Str. 35W19
— Alex., Mech., Bienenstr. 4.
Patzunski, Joh., Pharm., Mosk. Str. 55.
Paucitis, Karl, Musiklehr., Marienstr. 30
Pauder, Rud., Schndr., Artilleriestr. 49.
— Ans, Maler, Marienstr. 80W7.
Paudrup, P., Schndr., Artilleriestr. 53.
Paudsin, Jan, Zimm., Grabenstr. 11.
Pauffler, Marg., Hgn., Thronf.-Boul. 21
Pauga, Alfr., Elektrotechn., Marienburger Str. 1.
Pauge, Pet., Expreß, Theaterboul. 10.
Paugis, Ant., Hsb., Palmstr. 5.
Paugo, Eva, Wwe., Ritterstr. 113W8.
Paugul, Christ., Wäsch., Pernau. Str.23a
Pauke, Ernst Krisch', Buchhltr., Säulenst.55
Paukert, Ther., Artistin, Gertrudstr. 26.
Paukſch, Joh., Bürodiener, Ziegelstr. 5.
Paukschen, Ant., Hg., Ziegelstr. 5.
— Rich., Maurer, Rodenpoiser Str. 15.
Paukschta, Eug., Elektrotechn., Erbsenstr.7
— Joh., Schuhm., Jaroslaw. Str. 49.
— Iw., Schlosser, Mühlenstr. 12W10.
Pauksnis, Jan, Schndr., Polotzker Str.9
Paukster, Schl., Hdlr., Revalerstr. 28W39
Paukstin, Julie, Hdlrn., Laboratoriumstr. 31.
— A., Wwe., Hsbn., Kurische Str. 1a.
— Jan Jan', Restaurat., kl. Lagerstr.12
Paukul, Pet., Hg., Romanowstr. 73W28
— K., Arzt, Spr. 9—1 und 5—7, Marienstr. 33W2, ☎ 7224.
— W., Kassir., Kirchenstr. 45W12.
v. Paul, Anna, Wwe., Schützenstr. 15W6.
— Bruno Jul.', Hg., Schützenstr. 15W23.
— Hugo Ed.', Börsenb.-Bmt., Marienstr. 10b, W. 9.
— Karl Ed.', HR, Reichsbankbmt., Dorpater Str. 49W10.
J. Paul, 2. G., Kolonialw., Inh.: Julius Paul, Moskauer Str. 143.
Paul, Ad., Glasm., Dünam. Str. 36.
— Hsb., Vogelstr. 21.
— Ad. Friedr.', Techn., Mühlenstr. 3W31
— Alb., Frisör, Matthäistr. 31W42.
— Alide, Wwe., Säulenstr. 41, W. 7.
— Andr., Gärtner, neue Ritterstr. 3b.
— Andr., Masch., Grabenstr. 43.
— Anna, Kwh., Färberstr. 26.
— Anna, Wäsch., Schreyenbusch 2, 4a.
— E., Frisörgesch., Suworowstr. 39W26.
— H., Wwe., Elisabethstr. 45, W. 3.
— Heinr., Wwe., Sommerstr. 8.
— Joh., Agent., Lagerstr. 21W7.
— Joh., Fuhrm., Pokrowstr. 16.
— Joh., Hg., Neustr. 25W15.
— Joh. Joh.', Telegr., Mittelstr. 11W33
— Jul., Inh. d. Firma J. Paul, Moskauer Str. 143.
— Karl, Bmt., Maurerstr. 6W8.
— Karl, Hg., Romanowstr. 60W1.
— Karl, Koll.-Prof. d. Firma A. Wirckau, Nikolaistr. 69W1, ☎ 1345.
— Karol., Frau, Gertrudstr. 65W13.
— Krist., Dw., Puschkinboul. 6W17.
— Marie, Wwe., Romanowstr. 60, W. 1.
— Marie Friedr.', Hgn., Lazarethstr. 2.
— Olga, Wwe., 1. Weidendamm 39, W. 6
— Pet., Telegr., Kurmanowstr. 27W19.
— Wold. Karl', Bevollm. d. A.-G. Hielle u. Dittrich, Elisabethstr. 10a, W. 8. ☎ 6484.
Pauli, Rich. Karl', Hg., Gertrudstr. 39.
— Olga, Wwe., kl. Newastr. 8W7.
Paulik, Wille, Stellm., Popowstr.3aW128
Paulin, Alwill Wilh.', Hsb., Hg., Bienenstr. 14, W. 1.
— Andr., Montör, Unionstr. 16.
— Anna, Hausverw., Unionstr. 16.
— Heinr., Prof. d. Wolga-Kama-Kommerzb., Kaisergartenstr. 2W6.
— Herb., Hg., Bienenstr. 14.
— Herta, Frl., Bienenst. 14.
— Herta, Lehrerin, Suworowstr. 2W5.
— Jan, Tschlr., Lagerstr. 61.
— Iw., Schaffn., Dünab. Str. 70W11.
— Olga, Pension, Suworowstr. 2, W. 5.
— Osk., Ing., Bevollm. d. A.-G. C. Siegel, Reval, Alexanderstr. 38W4, ☎ 5648.
— Wold., Auff., Mühlenst. 3, W. 41.
Paulit, Jak., Sattler, Ritterstr. 115.
— Jan, Dw., Alexanderstr. 182.
— Mart., Hdlr., Bienenstr. 11, W. 11.
Pauljuschis, Kas., Feuerwehrm., Turgenjewstr. 2W34.
Pauls-Apotheke, Inh.: Erich Austrin, Marienst. 50, ☎ 1889.
Paulsen, Ferd. Sam.', Kfm., Romanowstr. 29W39.
Paulson, Osk. Karl', Mitinh. der Firma Vogel u. Paulson, Romanowstr. 13. ☎ 6838.
— Karl, Hg., Mühlenst. 78, W. 12.
— Wold. Herm.', Bürodiener, Fä[...]str. 6a, W. 39.
v. Pauly, Alex., Ing., Bevollm. d. F[...] L'air liquide, Kaufstr. 5, ☎ 7378.
Paunin, J., Schaffner, Kurmanowstr[...]
— Jur, Glasm., Brückenstr. 16.
Paunis, Mik., Schndr., kl. Lagerstr. 1[...]
Pauper, Pet., Portier, Mühlenstr. [...]
Pauquet, Eug. Georg', Kassir., Par[...]
Paur, Gust. Karl', Techn., Schulenstr[...]
— Karl, Priv., Stintseestr. 5.
— Marie, Wwe., Alexanderstr. 151[...]
Pauras, A., Tschlr., Talstr. 5W4.
Paure, P., Tschlr., Dorpater Str. 10[...]
— Anna, Wwe., Rumpenhöf. Str. 2[...]
Paureneet, Karl, Kwh., Ebelsh. Str.[...]
Paurit, Hans, Weber, Subbathsche S[...]
Paurneek, Pet., Bmt., Rodenpoiser [...]
— Pet., Kwh., Zeltstr. 4.
Paus, E., Wagenb., Sternst. 3, W. [...]
— Emil, Tschlr., Gertrudstr. 73W3.
Pausch, Pet., Vorarb., Schreyenb. 1, [...]
— K., Maler, Schiffsstr. 22.
Pauscha, Ed. Karl', Buchhltr. u. Kor[...] Sünderstr. 11W6.
— Jak., Maurer, Gertrudstr. 65.
— Iw., Schlosser, Grabenstr. 8.
— Karl Jak.', Bmt., Gertrudstr. 6[...]
Pauscholis, Oss., Schlosser, Dünab[...] Str. 37.
Pauske, Jak., Tschlr., Bausk. Weg [...]
Pausohn, Iw., Fuhrm., Jarosl. Str.[...]
Pausul, Jan, Gärtner, Mühlenstr. 6[...]
— Otto, Chaufför, Romanowstr. 23W[...]
Pautschenok, Ign. Iw.', Tschlr., Ger[...]str. 125W24.
Pauzit, Anselm, Hg., Alexanderstr. 1[...]
Pawar, Anna, Wwe., Sprenkst. 23[...]
— Al. Karl', Fabrikbmt., Säulenstr[...]
— Antonie, Fbn., Säulenstr. 55W9.
— Georg, Fuhrm., Grabenstr. 15.
— Gust., Kellner, Romanowstr. 31W[...]
— Herm., Tschlr., Laboratoriumstr. 9[...]
— Jan, Fuhrm., Augustenstr. 9W8.
— Jan, Gärtner, Altonaer Str. 19.
— Jan, Tschlr., Ebelshöf. St. 12.
— Joh., Damenschndr., Newastr. 6.
— Joh., Schndr., Wagestr. 7.
— Iw., Hsb., Archivar, Nummershö[...] Str. 11.
— K., Schndr., Säulenstr. 49aW33.
— Karl, Kellner, Grabenstr. 29.
— Karl Joh.', Fb., Säulenstr. 55W[...]
— Osw. Ed.', Kassir., Dünamünd[...] St. 18a, W. 9.
— P., Hebamme, Wagestr. 7W1.
— Pet., Fuhrm., Artilleriestr. 56.
Pawas, Jak., Schuhm., kl. Altonaer[...]
Pawassar, Al., Kutscher, Suworowstr[...]
— Anna, Hsb., Salwensche Str. 77.
— Jan, Maler, Matthäistr. 89a.
— Julie, Wwe., Soldatenstr. 9.
— Karl, Milchhdlr., Peterholm. Str.[...]
— Klement., Wirtin, Wajastr., Villa [...]
— Konst., Buchb., Rabenstr. 13W9.
— Konst., Gal.-Hdl., kl. Altonaer S[...]
— Lisa, Wwe., Alexanderstr. 174W2[...]
— Mart. Joh.', Fabrikbmt., Grabenst[...]
— P., Gal.-Hdl., kl. Kommunikations[...]
— Paul Zimmerm., Rabenst. 15.
— Pet., Hsb., Telegr.-Bmt., Sold[...]str. 6.
— Walter Jak.', Kontorbmt., Kir[...]str. 37, W. 6.
Pawasserat, Reinh., Schlosser, Mat[...]str. 74.
Pawel, Iw., Priester, Alexanderstr.
— Jan, Dw., Wallstr. 11.

G. A. Schweinfurth, Weingrosshandlung, Rathausplatz Telefon 485

Pawelka, Jw., Bürodiener, Newastr. 26.
Pawelkopf, Andr., Wächter, Thronfolgerboul. 4, W. 14.
— Amilde, Frl., Thronfolgerboul. 4W14.
Pawelson, Alma, Frl., Industriestr. 1a.
Pawen, Mich., Schmied, Dünab. Str. 40.
Pawgo, Rosch Oss.', Schlosser, Theringer Str. 1.
Pawil, Krist., Gießer, Dorpater Str. 85.
Pawiljanis, Jan, Hsb., Irmlau. Str. 3a
Pawiljonis, Joh., Kwh., Kirchenstr. 37.
— Oss., Bierhdl., Peterholmstr. 14.
Pawlenko, Jw., Schaffn., Gertrudstr. 113.
Pawlik, Ludw., Uhrm., Alexanderstr. 83.
Pawlikaitis, Bened., Masch., Palissadenstr. 10.
Pawlikow, Wass., Kwh., Mosk. Str. 18.
— Mart., Klempn., Dünaburger Str. 3
Pawlinow, Pet. Jw.', SR, Oberlehrer, Mühlenst. 53aW11.
Pawlitzeck, Jos., Agent, Alexanderstr. 44 W 26, ☎ 940.
Pawljukaitis, Jw., Sort., Waffenstr. 6.
Pawljukas, J. M., Bezirksgerichts-Bmt., Sprenkstr. 23b.
Pawlow, Alex., Fabrikmstr., Ritterstr. 11.
— A., Petrifriedhof 5W1.
— A., Buchhdl., Alexanderstr. 15.
— Alex. Konst.', Maurer, Honigstr. 2.
— Alex. Wass., Techn., Bahnbmt., Steinstr. 19W2.
— Alexei, Buchhdl., Sandstr. 32, ☎ 4113
— Anna, Frl., Smolensker Str. 8W11.
— Anna, Wwe., Schreyenbusch 2, 33.
— Aug., Schlosser, Wendensche Str. 13.
— Eva, Hsbn., Wallstr. 7.
— Fedor Sem.', Reporter, Vertr. d. Bür. f. Eisenb.-Reklamationen, Kalkulator Mosk. St. 129, W. 5, ☎ 4271.
— J., Kfm., Schiffsstr. 22, W. 5.
— J., Vorarb., Alexisstr. 8W14a.
— Jeg., Briefstr., Helenenstr. 4W32.
— Joh., Fuhrm., Rumpenhöf. St. 21.
— Joh., Hsverw., Essenhöf. Str. 26.
— Jw., Fruchthdl., Marstallstr. 32.
— Jw., Fuhrm., Wolmar. Str. 13.
— Jw., Hsb., Schreyenb. 2, 9.
— Jw., Zimmerm., Romanowstr. 117.
— Jw., Montör, Alexisstr. 10W12.
— Kusm., Schlosser, Nordstr. 9W8.
— Login, Maurer, Dünaburgerstr. 15W2
— M., Tischlr., Moskauer Str. 129.
— Matr., Frau, Holmstr. 5.
— Mich., Schlosser, Palissadenstr. 23, W. 6
— Nik., Leutn., Schlocksche Str. 13W11.
— Nik. Konst.', Bahnbmt., Schulenstr. 13
— Nik. Nik.', Bahnbmt., Sadownikowstr. 13W14.
— Nikit., Glaser, Smolensker Str. 8W16
— O., Frisörgesch., Bärenstr. 17.
— Olga, Hsbn., Mosk. Str. 275.
— Pet., Geschäftsf., Pernauer Str. 35.
— Pet., Kutscher, Alexanderstr. 78W40.
— Pim., Maurer, Pernauer Str. 23.
— Serg., Wäger, Lagerstr. 42W4.
— Sim., Zimmerm., Gerberstr. 8.
— Sofie, Wwe., Laboratoriumstr. 4W8.
— Trof., Dw., Sprenkstr. 43.
— Vikt. Wass.', Kapt., Schlocksche Str. 18
— W., Hg., Kalkstr. 11W8.
— W. Mich.', Hg., Kalkstr. 23W7.
— Wass., Hg., Steinstr. 4.
— Wass., Masch., Popowstr. 3aW35.
— Wass., Schndr., Adlerstr. 12W42.
— Wass., Tischlr., Adlerstr. 12W6.
Pawlowitsch, A. F., WSR, Gl. d. Bez.-Ger., Gertrudstr. 43.
— Jegor, Schlosser, Wolgund. Str. 24.
— Ign., Gensd., Palissadenstr. 10.
— Joh., Maurer, Wilnasche St. 17.
— Jw., Schmied, Gertrudstr. 98W16.
— Mich., Schlosser, Waggonstr. 11W7.
— N. M., Gerichtsvollz., Suworowstr. 63
— Oss., Frisörgesch., Pionierstr. 4.
— Paw., Hdlr., Dünaburger Str. 49.
— Wlad., Werkmrst., Pernauer Str. 22a.
— Alex., Student, Steinstr. 4.
Pawlowsky, A., Wwe., Konv. z. hl. Gst. 11.
— A., Kaplan, Schloßplatz 5W2.
— Alexei Klimenti', Reichsb.-Bmt., Lermontowstr. 2.
— Alfr., Bmt., Nikolaistr. 8W20.
— Ant., Bahnbmt., Dünaburger Str. 57
— Ant., Exped., Kurmanowstr. 15W6.
— Ernst, Kwh., Wiesenstr. 3.
— Fed., Töpfer, Soldatenstr. 5W2.
— **Franz, Friseurgesch., Peterholm. Str. 9.**
— **Georg, Teehaus, Romanowstr. 123**
— J., Zimm., Moskauer Str. 100W14.
— Jak., Vorarb., Peterholmstr. 8.
— Janis, Fotogr. Atel., Suworowstr. 6
— Jeg., Bauuntern., Dünaburger Str. 60
— **Joh., Fotogr. Atel., Asylstr. 18.**
— **Joh., Tischlr., Kalnezeem. Str. 62.**
— Jw. Petr.', Bmt., Windstr. 4.
— Karl Ferd.', Kfm., Mühlenstr. 3aW7.
— Klem., Hsb., Mosk. Str. 183.
— N., Bmt., Alexanderstr. 154W49.
— Oss., Instr.-M., Dünaburger Str. 7.
— Pet., Bmt., Dünab. Str. 10W2.
— Pet., Bmt., Moskauer Str. 183W9.
— Stan., Schuhm., Walzwerkstr. 5.
— Theod. Jan', Vorarb., Alexisstr. 2W2.
— **Wladisl., Schlosser, Romanowst. 69.**
Pawluk, Ant., Dw., 2. Weidend. 25.
Pawrasis, Jur., Kutscher, Katharinend. 15
Pawrotnik, Ant., Masch., Pilgerstr. 6W15
Paws-Dobel, Otto, Verw., Theringerstr. 14.
Pawul, Georg, Hsb., Bausk. Str. 50.
— Anna, Kwh., Palmstr. 9.
— Aug., Schiffskapt., Kohlenstr. 24.
— Dav. Pet.', Kreis-Revisor, Mühlenstr. 3W16.
— Jan, Maurer, Baumstr. 5.
— P., Mech., Mühlenstr. 66W54.
Pawulan, Paw. Jw.', Ing., Bahnbmt., Matthäistr. 22W13.
Pawulin, M., Pernauer Str. 2aW8.
Pazewitsch, Foma, Masch., Rodenpoiserstr. 3
Pearre, Art., Bmt., Mittelstr. 4W16.
— Reinh., Bmt., Mittelstr. 4W16.
Pebart, Ed., St.-Spark.-Bmt., Ritterstr. 39.
Pebin, Karl, Maurer, Kurische Str. 3a.
Pebrik, Ad., Schmied, Kreuzstr. 6.
Pechka, Terra, Priv., Basteiboul. 9W12.
Pechmann, B., Hdlr., Smolensk. Str. 4.
— Mend., Hdlr., Matthäist. 31.
Pecker, Herm., Modew.-Hdl., Brückenstr. 3
— Hanne, Kol.-Hdl., Marstallstr. 17.
— Herm., Schndr., Alexanderst. 127.
— Hirsch, Manuf.-Hdl., Aahöf. Str. 2.
— Max, Kfm., Seestr. 4W8.
— Max, Schreibw.-Hdl., Mühlgr. Str. 16
Pedder. Sieh auch Pödder.
— Jan, Schmied, Revaler Str. 28W51.
— Jan, Tischlr., Alexanderstr. 94W62.
— Jw., Schmied, Rujen. Str. 2W10.
— Jw. Jw.', Musiker, Rujen. Str. 2W10
Pediani, Emil, Kfm., Schützenstr. 2W10.
Pedimann, J., Kirchend., Wallstr. 22a.
Peebalg, Jak., Hsb., Wolmar. Str. 7.
— A., Setzer, Marienstr. 15W8.
— Jak., Hsb., Petersb. Ch. 28a, ☎ 1654
— Jak., Tischlr., Unionstr. 8W17.
Peegau, Joh., Schloss., Rodenpoiserstr. 15
— Karl, Steinh., Schreyenbusch 2, 7.
Peelen, Ernst, Schlosser, Revalerstr. 70.
Peen, Joh., Hdlr., Taubenstr. 28W16.
Peenin, Emilie, Kwh., Mit. Ch. 21.
— Emilie, Wwe., Ritterstr. 44W72.
Peenis, Aug., Maurer, Färberstr. 13W53.
Peeschin, Anna, verw. Sappal, Hausverw., Katharinendamm 1a, W. 11.
— Rich., Gastwirt, Katharinend. 1a.
— Wilh., Hg., Katharinendamm 1a.
Peese, Joh., Zimm., Fischerstr. 12a.
Peesis, Alfr., Maurer, Revalerstr. 77W2
— Alex., Ing.-Mech., Karolinenstr. 25W5.
— Jan, Instr.-M., Hilfsstr. 13W27.
— Jan, Maurer, kl. Lagerstr. 1.
Peestun, Paul, Bahnbmt., Mit. Ch. 13.
Peetin, Krist., Exped., Wasserstr. 10.
— Alex., Expr., Rabenstr. 3W2.
— Anna, Wwe., Grabenstr. 35.
— Dor., Hsverw., Amalienstr. 13.
Peetuk, Krisch, Bmt., Alexanderstr. 79W1
Peetzel, Joh., Hsb., Schmied, Führmannsstr. 35.
Pegert, Leon, Maler, Feldstr. 2W7.
Pehda, Jak., Töpfer, kl. Altonaerstr. 22.
— Fritz, Kesselschm., kl. Altonaer Str. 13
— Fritz, Masch., Theringer Str. 14.
— J., Expreß, Amalienstr. 6.

Konstantin Pehkschen

Architekt,

Albertstraße 12, W. 1.

Paradetür Schützenstraße.

Telephon Nr. 1366.

K. Pehkschen, 2. G., Zentralheizung-, Kanalisat.- u. Wasserleitungsanlagen, Inh.: Konst. Pehkschen, Albertstr. 12, ☎ 1366.
Pehkschen, Konst., Architekt, Stadtverordn., Inh. d. Firma K. Pehkschen, Dir. d. Stadt-Spark. u. d. Stadt-Lomb., Albertstr. 12W1, ☎ 1366.
— Joh., Wwe., Ritterstr. 44W28.
Pehlen, Jak., Schndr., Matthäistr. 89aW34
Pehlmann, R., Tischlr., Ritterstr. 68W21.
Pehmöller, Art., Frisör, Dünamündesche Str. 42.
Pehrkon. Sieh auch Perkon.
— Jan, Bürstenb., Windstr. 19W10.
— K., Expreß, Karolinenstr. 12W4.
— Karl, Schmied, Petersb. Ch. 105.
— Pet., Dw., Alexanderstr. 132.
Pehrle, Ed., Vorarb., Revaler Str. 28.
— Jan, Expr., Revaler Str. 41W11.
Pehsla. Sieh Pesla.
Pehsle, Jak., Hsb., Schreyenbusch 3, 1.
— Dav., Hsb., Schreyenb. 1, 19.
Pehtsch, O., Buch- u. Schreibw.-Hdl., Elisabethstr. 21a.
Pehtsche, Jan, Tischlr., Alexanderstr. 192.
Pehzholz, Olga, Wwe., Zeltstr. 8.
Peide, J., Hsb., Bierhdl., Petersb. Ch. 62
Pejin, Leibe, Hdlr., Mosk. Str. 42.
Peiker, Alex., Dw., Brauerstr. 6.
Peikis, Mart., Glaser, Friedensstr. 23W7.
Peilis, H., Hdlr., Matthäistr. 17W20.
Peimann, Krisch, Tischlr., Windstr. 23.
Pein, Jw., Kürschner, Gogolstr. 21W2.
— Ernst, Dachdeckermstr., Nikolaistr. 67b
— Fritz, Fuhrhltr., Rabenstr. 5W2.

Die besten Gummireifen der Welt.

Karl Grünberg, Matthäistr. № 54, im eigenen Hause. Telephon № 2402

Russ. u. ausländ. Weine in grosser Auswahl, Schnäpse der Firma JAEGER & Co., Natürliche Mineralwasser

Karl Grünberg, Matthäistr. № 54, im eigenen Hause. Telephon № 2402. **Die besten Gummireifen der Welt.**

— Gust., Dir. d. Ersten Rig. Musikinst., Marienstr. 12W7, ☎ 7620.
— Karl, Blumenb., Elisabethstr. 33W2.
Peinberg, Arn., Techn., Kathol. Str. 33.
— Lina, Kurzw.-Hdl., kl. Lagerstr. 26.
— M., Kwh., Kathol. Str. 33, ☎ 4004.
Peipis, Karl, Schndr., Waisenstr. 5W12.
Peisak, Anna, Wwe., Bockstr. 3W21.
Peische, Annette, Kol.-Hdl., Mühlenstr. 13
Peisker, Fritz Edg.', Kfm., Wallstr. 24W7.
Peisohn, Ch., Wwe., Romanowst. 118.
Peitan, Emil, Fabrikbmt., Ernestinenstr. 6
Peitsch, Jak., Messerschm., Kandauerstr. 21
Peiws, Ed., Schmied, Artilleriestr. 34.
Peizat, Lisa, Wwe., Unionstr. 60.
Pekan, Minna, Brothdl., Lubahn. Str. 3

H. Pekar, 2. G., Manufakturw., Inh.: Hirsch Pekar, Brückenstr. 3.
Pekar, Jos., Maler, Alexanderstr. 83.
— Hirsch, Inh. d. Firma H. Pekar, Brückenstr. 3W8.
Pekarek, Jos., Kunstgew.-Hdl., Elisabethstr. 67.
Pekarski, Foma, Zimmerm., Oskarstr. 21.
Pekinski, M., Klempner, kl. Newastr. 12.
Pekis, Jan, Schlosser, Waffenstr. 9.
Pekulin, P., Hg., Marienstr. 14W10.
Pekunow, Kath., Schndrn., Mühlenstr. 115
Pelad, Andr., Tischlr., Artilleriestr. 59.
Pelanis, Iw., Fuhrm., Wolgund. Str. 24
Pele, Anna, Frl., Windstr. 5W6.
Pelekais, Gust., Schuhm., Pernauerstr. 13.
— Jan, Dw., Stettiner Str., Villa Roßmann.
— Pet., Schmied, Petersb. Ch. 32.
Pelez, Lisa, Wwe., Marienstr. 50W22.
Pelimski, Marie, Wwe., Unionstr. 26a.
Pelit, Pet., Sattler, Schreyenb. 4, 20.
— Andr., Maler, Suworowstr. 66W4.
Peljunas, H., Strickanstalt, Hermannstr. 3.
Pelkan, Pet., Schndr., Turmstr. 29W3.
— Karl, Schmied, Adlerstr. 22.
Pelkin, Pet., Bierhdl., Kalnez. Str. 73.
— Pet., Hsb., Salwensche Str. 117.
Pell, Anna, Diakonisse, Friedensstr. 7.
Pelle, Jak., Fuhrm., Gerberstr. 8W3.
— Gedd., Fuhrm., Säulenstr. 93.
— Ilse, Wwe., Sprenkstr. 69, W. 32.
— Joh., Bmt., Hasenholm. Ufer 11.
Peln, Lisa, Glanzpl., Unionstr. 2.
Pelnis, Jan, Zimm., Vogelstr. 1b.
Pelvis, Dav., Gärtner, Pernauer Str. 23.

Leo Peltenburg, 1. G., Holz, Inh.: Leonhard Theod. Peter Peltenburg, Kalnezeemsche Str. 2, Eing. Zaunstr., ☎ 1357, Mühlgraben ☎ 3557.
Peltenburg, Leo, Inh. d. Firma Leo Peltenburg, Kalnezeemsche Str. 2. ☎ 4297.
Peltmann, Karl, Schaffner, Revalerstr. 67
Peltscher, Konst., Schndr., Gertrudstr. 89.
Peltz, Christ., Taubstummenlehrer, Marienstr. 40.
— A., Schuhm., Marienstr. 65W10.
— Helene, Telef., Alexisstr. 8W6b.
— Joh., Modelltischlerei, Pet. Ch. 28, ☎ 7614.
— Karl Thom.', Fabrikbmt., Alexisstr. 8
— R., Tischlr., Säulenstr. 80W24.
Peltzkau, Karl Mich.', Packmstr., Hilchenstr. 3.
— A., Fleischhdl., Gutenbergstr., ☎ 4678
— Aug., Fleisch- u. Wursthdl., Kalnezeemsche Str. 80, Wohn.: Kalnez. Str. 84.
— Jan, Zimmerm., Petersb. Ch. 118.
Pelwinski, Wilh., Maler, Alexanderstr. 125
Pelzis, Krisch, Tischlr., Hilfsst. 13, W. 10.

Pelzmann, A., Kwh., Gertrudstr. 115.
Penel, Alphonse, Kfm., Alexanderboul. 1.
Penelis, Joh., Hdlr., Muckenh. Str. 5.
Penes, Wlad., Stellm., Wenden. Str. 43

Paul Penet, 1. G., Flachs, Inh.: Paul Penet, Prok.: Gabriel Gente, Parkstr. 8, ☎ 529.
Penk, Aug., Frl., Schlocksche Str. 71.
Penkau, Jak., Hsb., Taubenstr. 39W1.
Penke, Karl, Hg., Gertrudstr. 39W11.
Penkinsky, Sam., Hdlr., Smolensker Str. 1
Penkok, Rud., Montör, kl. Lagerstr. 44c.
Penkow, Kath., Hgn., Kathol. Str. 42.
Penkowski, Sim., Zimm., Smolenskerstr. 1
Penn, Ad., Kfm., Lazarettstr. 1, ☎ 6296
— Mowscha, Uhrenhdl., Dampfstr. 39.
— S., Posament., Schmiedestr. 33W18.
Penner, Joh., Modelltischlr., Kalnezeemsche Str. 123.
— Wally Jak.', Bankbmtn., Säulenstr. 56
Pent, Jak., Sattler, Ritterstr. 100W13.
Penohr, Jan, Hdlr., Schlocksche Str. 52.
Pentus, Lena, Frau, Artilleriestr. 23.
Pentz, Heinr., Weber, Laubstr. 3b.
Penus, Karl, Schuhm., Mühlenstr. 2W13.
Penz, Jan, Schlosser, Suworowstr. 81W21
— J., Montör, Suworowstr. 83W5.
v. Penzelius, Ed., Buchhltr., Küterstr. 11
Penzi, Iw., Former, Seestr. 15W21.
Pepel, Marie, Wäsch., Rodenpoiser Str. 13
Peper, K., Wwe., alte Mitauer Str. 28.
Peplin, Karl, Spark.-Bmt., Alexanderstr. 85W15.
— Ed., Privatsekr., Antonienstr. 9, Eingang von der Elisabethstr.
Pepul, Krisch, Schndr., Matthäistr. 74.
Perau, Georg, Kb., Kurmanowstr. 1W4.
Perdlow, Mar., Wwe., Gertrudstr. 29W8.
Perdunow, Akind., Maler, Kathol. Str. 52
Perechodow, Kath., Wwe., Ritterstr. 94.
Perechwalski, Nik. A., Priester, Religionslehrer, Alexanderstr. 21, W. 3.
Perednja, Ilja Mart.', Bahnbmt., Kalnezeemsche Str. 86, W. 10.
— M., Bmt., Romanowstr. 29W19.
Perel, L., Schreibw.-Hdl., Sprenkstr. 2.
— Taube, Dentist, Sprenkst. 2, W. 28.

R. Perelmann, 2. G., Mahlmühle, Inh.: Rubin Perelmann, Mühlenstr. 163, ☎ 2556.
Perelmann, Rub., Inh. d. Firma R. Perelmann, Bischofsstr. 5W8, ☎ 2496.
— A., Buchdruckerei, Gogolstr. 4, ☎ 7002
— A., Klempnerei, Marienstr. 17W2.
— Idka, Hgn., Nikolaistr. 41W16.
— Isr., Zunahtm., Mosk. Str. 59W21.
— Rosa, Handschuhnäht., Nikolaistr. 41.
Perepetschkin, Nik., Kassir., Gertrudstr. 83.
— Marg., Massöse, Suworowstr. 70W3.
Perepletschikow, Dm. Paw.', Oberlehrer, Alexanderstr. 2.
Perewalow, Phil. Kariton', Reichsb.-Bmt., Grünstr. 3.
Perewesenzow, Mich., Priv., Pionierstr. 4
Perewosnikow, Nik. Serg.', Bmt., Suworowstr. 77W1.
„Perfekt", Modew.-Hdl., Schmiedestr. 4.
„Perfekt", Stellenverm.-Büro, Inh.: Elis. Haase, Schmiedestr. 25, ☎ 6171.
Pergudow, Marie, Lehrn., Matthäistr. 40
Perkewitsch, Ans, Werkmstr. Ebelshöfsche Str. 4a.
— Ans, Vergolder, Pauluccistr. 10W27.
Perkon. Sieh auch Pehrkon.
— Andr., Drahtz., Suworowstr. 140.
— Anna, Schndrn., Grotenstr. 8.
— Bron., Werkmstr., Suworowstr. 108.
— Darte, Hsbn., Laboratoriumstr. 1
— E., Drahtz., Alexanderstr. 188.
— Emilie, Hsbn., Kutzausche Str. 6
— Fritz, Dw., Marienstr. 10W6.
— Fritz, Dw., Sprenkstr. 11W8.
— G., Tischlr., Grotenstr. 8.
— Gust., Bäcker, Matthäistr. 137.
— J., Kol.-Hdl., Suworowstr. 54.
— Jak., Bmt., Bürgerstr. 1.
— Jak., Fuhrm., Ritterstr. 77.
— Jak., Hdlr., Grabenstr. 15.
— Jan, Dw., Antonienstr. 9, W. 1
— Jan, Dw., Thronfolgerboul. 23.
— Jan, Hsb., Essenhofsche Str. 14, Q.
— Jan, Maurer, Revaler Str. 91, W.
— Jan, Maurer, Ritterstr. 115W53.
— Jan, Montör, Marienstr. 138.
— Jan, Schlosser, Grabenstr. 13.
— Jan, Schuhm., Suworowstr. 54, W.
— Jan, Zimmerm., Adlerstr. 12W62.
— Joh., Frisirsalon, Gertrudstr. 106
— Jur, Fuhrm., Rutzau. Str. 6.
— Jur, Hdlr., kl. Lagerstr. 44c.
— Jur., Korbm., Dünaburg. Str. 35
— K., Hsb., Alexanderstr. 141, Q. 1.
— Lina, Hdlrn., Elisabethstr. 77.
— W., Priv., Alexanderstr. 190W3.
— Wold., Schuhm., Thronf.-Boul.
Perkowsky, Ant., Wäsch., Hospitalstr.

Provisor Isidor Perl, 2. G., Altst. Apotheke, Inh.: Hosias Isidor Weberstr. 15, ☎ 2989.
Perl, Eug., Hg., Hamburger Str., Noll.
— Herm., geb. Kundt, Wwe., Gertrudstr. 54W26.
— J., Stickereianst., Marienstr. 21W3
— Isid., Inh. d. Firma Provisor Perl, Schmiedestr. 29W5.
— Moritz, Kfm., Elisabethstr. 10aW ☎ 1988.
— Wilh. William', Prof. d. Russ. Bank, Rig. Filiale, Säulenstr. 13
— William, Korresp. der Diskonto Paulluccistr. 5W7.
Perlau, J., Juwelier, Mühlenstr. 18

E. Perlbach
Handelsgärtner.
Spezialität:
Blumen-Dekorationen.
Stintseestrasse 1/3.
Telefon 1940.

Perlbach, H., Schriftf., Stintseestr. 1
— Erich, Handelsgärtn., Friedhofsau Stintseestr. 1, ☎ 1940.
— Pet., Dr. med., Spr. 9—12 u. 4½ Suworowstr. 7.
Perle, Anna, Wwe., Romanowstr. 71W
— Jak., Schaffner, Dünaburger Str.
— Mik., Schmied, Revaler Str. 28W
— Reinh. Jak.', Fb., Hospitalstr. 39W
Perlmann, J., Hg., Marienstr. 5W4.
— J., Zahnarzt, Marienstr. 5W4, ☎ 7
— Leibe, Schuhm., Moskauer Str. 94
— M., Putzhdlg., Schmiedest. 4.

Gesellschaft für Teehandel Wass. Perlow & Söhne, 2. G., Tee, Ka u. Zucker, Gesellsch. auf Anteilsche in Moskau, Bevollm.: Wass. Mo sow, Sünderstr. 25, ☎ 4403.

Daniel Schweinfurth, Champagnerkellerei, Dorpater Str. 15/
Telefon 483

Perlow, Klempner, Lagerstr. 38.
— A., Klempner, Lagerstr. 4.
Permann, J., Vorarb., Brückenstr. 5W49
Permond, Chaje, Hebamme, Emmastr. 15.
Pern. Sieh auch Pärn.
— Lisa, Hsbn., Bärenstr. 22.
Pernaw, J., Schlosser, Kirchenstr. 37.
Perneaux, Alex. Ad.', Hg., Dünam. Str.47
Pernek, Mord., Lehrer, Elisabethstr. 22.
Perner, Berta, Frau, Stralsunder Str., Haus Thilo.
— Ed. Chr.', Korresp., Stralsunder Str., Haus Thilo.
R. Pernik, 2. G., Eisen- u. Stahlw., Inh.: Rachil Pernik, Scharrenstr. 7, ☎ 4695.
Pernik, Rachil, Inh. d. Firma R. Pernik, Scharrenstr. 7, ☎ 4695.
Pernitz, Ant., Wwe., Elisabethstr. 20.
— Alex. Alex.', Kb., Marienburgerstr. 3.
— H., Hg., Gertrudstr. 34W24.
— Hieron. Wilh.', Hg., Waldstr. 4aW24.
— Karl, Geschäftsf., Petersb. Ch. 127a.
— Osk. Wilh.', Fabr.-Bmt., Pokrowstr. 15W4.
— Wilh., Lomb.-Bmt., Dorotheenstr. 10
— Wold. Wilh.', Exped., Pokrowstr. 19.
Pernou, Max, Dr. med., Haut- u. Geschl.-Krankh., Spr. 9—11 u. 3—5, Theaterboul. 8, W. 3.
— Georg Aug.', Provisor, Gogolst. 1.
Pernowski, Sal., Tschlr., Mosk. St. 42.
— Step., Schlosser, Sternstr. 20.
Pero, Pet., Maurer, Helenenstr. 27.
— Trine, Wäsch., Helenenstr. 4.
Perow, Kusm., Bmt., Moskauer Str. 160
Perret, Jul. A., KR, Kreis-Untersuchungs-Richter, Schulenstr. 13, W. 10.
Perrot, Alex. Faustin', Hsb., Kalnezeemsche Str. 15.
— E., Frl., Lehrerin, Antonienstr. 4W8.
— Osk., Hg., Petersb. Ch. 22b.
Ottilie Perrou, 2. G., Stickereien, Inh.: Ottilie Perrou, Wallstr. 22.
Persche, Ad., Drechsl., Nordstr. 19W3.
Perschin, Fed. Mich.', Werkmstr., Mühlgrabener Str. 16.
— Wik., Kb., Moskauer Str. 259.
Persieke, Gust. Ad.', Bürochef, Alexanderstr. 60W5.
— Wera, Lehrerin, Nikolaistr. 8.
Persisches Kons., Romanowstr. 87, ☎ 232.
Persohn, Marz, Tschlr., Maurerstr. 2W5.
Pertel, Boris, Stud.-Ing., Fellinerstr. 7.
Pertli, H., Hg., Alexanderstr. 71W10.
Pertschik, Lasar, Hg., Industriestr. 1cW15
Peruschkin, Archip., Ankern., Jaroslawsche Str. 10W28.
Anna Perwow, 2. G., Tabak u. Materialw., Inh.: Anna Perwow, Ballastdamm 44.
Perwow, Anna, Inh. d. Firma A. Perwow, Ballastdamm 44.
— Law., Maurer, Helenenstr. 14.
Pesche, Georg, Schlosser, Artilleriestr. 51.
Peschel, Mich., Wraker, Moorstr. 22.
Pesetzki, O., Frisirsalon, Mosk. St. 143
Schefik Effendi Pesik-Oglu, 2. G., Bäckerei, Thronfolgerboul. 25.
Peskin, J., Mehlhdl., Marienstr. 59.
— Ilja, Reisender, Weberstr. 8W7.
Peskow, Pet., Masch., Baumstr. 7.
— Sofie, Wwe., Grenzstr. 28.
Peskowski, Selma, Lehrn., Säulenstr. 84.
M. Pesla, 2. G., Bauuntern., Inh.: Mart. Pesla, Spargelstr. 5, ☎ 5735

Pesla, Mart., Amts-Maurermstr., Inh. der Firma M. Pesla, Matthäistr. 66, ☎ 5735.
Peslak, Marian, Bau-Ing., Lazarettstr. 3W5, ☎ 4428.
Pesljak, Konst., Masch., kl. Altonaerstr. 2.
Pessar, Ant. Jeg.', Webermstr., Champetresche Str. 1.
Pessart, Rich., Bmt., Moskauer Str.217.
Arnold Pessis, 1. G., Eisengießerei, Inh.: Arnold Pessis, Schreyenbusch 5, 3, ☎ 1904.
Pessis, Arnold, Ing., Inh. d. Firma Arnold Pessis, Nikolaistr. 23W14.
Peßle, Herb. Paul', Kb., Karolinenstr. 21
H. Pessler, 2. G., Agentur, Inh.: Heinr. Peßler, kl. Jungfernstr. 11, ☎ 7269.
Peßler, Heinr. Karl', Inh. der Firma Heinr. Peßler, Nikolaistr. 69W12.
Pessok, Jank., Zunahtm., MoskauerStr.29
Pessor, Marie, Wwe., Sprenkstr. 26W2.
Pestitsch, Iw., Bahnbmt., Mühlenstr. 79.
Pestmal, Karl, Hdlr., Alexanderstr. 94W48
Petai, E., Wwe., Säulenstr. 86, W. 20.
— Jak., Diener, Elisabethstr. 31W19.
Petak, Paul, Maler, Gertrudstr. 83W9.
Peter, Mart., Maurer, Obststr. 10, W. 10.
— Fed., Maurer, Sadownikowstr. 39.
— Hans, Ing., Zabelnsche Str. 13W3.
Peter-Bibliothek, Suworowstr. 14W2.
Peter-Feuerwehr, Romanowstr. 127a.
Peter-Haus, Goldinger Str. 37, ☎ 7175
Peter-Kasse, Alexanderstr. 92, ☎ 7216.
Peter-Paul-Schule, Säulenst. 11, ☎ 4363.
Peter-Realschule, Puschkinboul., ☎ 2613. Sieh Register Seite 2.
„Peterhof“, Versuchsstation des Polytechn. bei Olai, ☎ 2288.
Peterhoff, Theod., Maler, Revalerstr. 53
— Wilh., Brothdl., Revaler Str. 53.
Peterin, Iw., Priv., Ritterstr. 20W9.
Peterkoper, Irina, Wwe., Windauer Str. 23a.
Peterkow, Th., Hdlr., Mosk. Str. 191.
Petermann, Alfr., Bürobmt., Goldinger Str. 27b.
— Anna, Wwe., Sprenkstr. 34W20.
— Ans, Maler, Färberstr. 2W13.
— Gedd., Tschlr., Falckenstr. 5.
— Krisch, Bmt., Dorotheenstr. 14W11.
— M., Wwe., Säulenstr. 8W1.
— Malw., Wursthdl., Dorpater Str. 26. ☎ 5037, Revaler Str. 33, ☎ 3966.
— Rom. Max', Wurstfabrik, Alexanderstr. 146, ☎ 3966.
K. Peters, 2. G., Hüte und Mützen, Inh.: Konr. Peters, Sünderstr. 7.
P. H. Peters, 2. G., Tee, Zucker, Kaffee, Inh.: Paul Heinr. Peters, Wallstr. 19, ☎ 3064.
Peters, Anna, Wwe., Ritterstr. 59W12.
— Anna, Wwe., Gerberstr. 8W17.
— Artur, Konditor, Karolinenstr. 37W9
— E., Wwe., Gertrudstr. 3W19.
— Edg. Rob.', Hg., Glockenstr. 14.
— Emma, Exped.-Wwe., Karolinenstr. 37.
— Heinr., Maler, Dünaburger Str. 42.
— Karl, Bevollm. d. Firma Langensiepen & Ko., A.-G., Sandstr. 12W7. ☎ 6726.
— Konr., Amts-Hutm.-Meister, Inh. d. Firma K. Peters, Suworowstr. 31aW12
— Luise, Schulvorst., Suworowstr. 36.
— Paul, Fabrikbmt., Hsb., Kreßlerstr. 6.
— Paul, Inh. d. Firma P. H. Peters, Glockenstr. 14.

— Vikt. Rob.', Hg., Glockenstr. 9W3.
Peters-Lindenberg, Lina, Gesanglehrerin, Newastr. 28W5.
„Petersburg“, Restauration, Inh.: Hans Surowski, Petersb. Ch. 25.
Petersburg-Tulaer Bodenkreditbank, Generalagent: Wilh. Blessig, Albertstr. 5, W 18, ☎ 7405.

General-Agentur der Petersburg-Tulaer
Bodenkredit-Bank
Albertstrasse Nr. 5
Telefon 7405.
(Verwaltung der Bank in St. Petersburg, Newski Prospekt Nr. 63).

St. Petersburger Versicherungs-Gesellschaft, 2. G., Generalagenten: E. F. Burchard u. Rich. Basse, Schloßstr. 17, ☎ 62.
Petersburger Galoschenhdlg. d. Russ.-Am. Ges. f. Gummi-Manuf., Kalkstr. 25. ☎ 381, Alexanderstr. 19, ☎ 5261.
Petersb. Telegr.-Agentur, Rig. Vertretung, Vorst.: Frdr. Mettus, Kramerstr. 10, ☎ 2728, Postfach 431.
Petersb. Vorstädt. Freiw. Feuerwehr, Newastr. 10.
Peterschak, Julie, Wwe., Dorpaterstr. 88.
Petersell, Alex. Andr', Buchhltr.-Geh., Elisabethstr. 6W8.
v. Petersen, Ernst, Privat., Fellinerstr.3a
— Selma, Lombardbmtn., Fellinerstr. 3a.
Petersen. Sieh auch Petersohn, Petersson und Pettersson.
Petersen, Alex. Feod.', Kfm., Mühlenstr. 2, W. 15.
— Amanda, Blumenhdlrn., Elisabethstr. 33.
— Christian Ludw.', Geschäftsf. d. Firma Otto Schwarz, Lagerstr. 45, ☎ 4876.
— Erwin, Setzer, Suworowst. 74, W.2.
— Herm. Gust.', Mitinh. d. Firma Russ.-Rhein. Bleifarbenfabr., Dir. d. Rig. Baugesellsch. u. d. A.-G. Fägel-Manufaktur, Andreasstr. 5, II, ☎ 1185, Hamburger Str., ☎ 5870.
— Jul., Schulenstr. 13W12.
— Jul., Kunstmaler, Säulenstr. 18W14.
— Reinh., Hsb., Gregorstr. 2.
— Theod. Alex.', Bürochef, Pauluccistr. 19
— Wilh. Alex.', Koll.-Prof. d. Firma J. A. Mentzendorff, Romanowstr. 18.
v. Petersenn, Emilie, Frl., Mühlenstr. 34
Petersenn, B., Amts-Buchb.-Mstr., Jungfernstr. 11.
— Hedw., geb. Petersenn, Redakt.-Wwe., Gertrudstr. 24, W. 29.
Petersenn-Petrow, Eug. Nik.', Fabrikbmt., Alexanderstr. 36W14.
Andreas Petersohn, 2. G., ohne Handelsbranche. Bremerstr. 9, ☎ 586.
Bernhard Petersohn, 2. G., Traktör, Inh.: Bernh. Petersohn, Sprenkst. 36, ☎ 3923.
E. Petersohn, 2. G., Kleider, Inh.: Ernst Wilh. Rob. Petersohn, Marienstr. 8, ☎ 4945.
Karl Petersohn, 2. G., Trakteur, Inh.: Karl Petersohn, kl. Schmiedestr. 16, ☎ 1927.

Karl Grünberg, Matthäistr. № 54, im eigenen Hause, Telephon № 2402. **Die besten Gummireifen der Welt.**

Moussirender Burgunder, weiss und rot; Bowlensect, Isabella gr. mousseux rosé; mouss. Rhein- und Moselwein; Champagner aus russ. und franz. Weinen, Maitrank usw. usw.

Karl Grünberg, Matthäistr. № 54, im eigenen Hause. Telephon № 2402. Die besten Gummireifen der Welt.

P. Petersohn, 2. G., Getränke, Inh.: Peter Petersohn, Moskauer Str. 201. ☎ 2708.

W. F. Petersohn, 2. G., Kupferschmiede, Inh.: Alex. Winkhardt und Eduard Streng, Fabr.: Moskauer Str. 53, ☎ 1392, Kontor: Münzstr. 6, ☎ 370.

W. F. Petersohn,
Kupferschmiederei,
Gas- und Wasseranlagen.
Niederlage: Münzstr. 4/6. Tel. 370.
Fabrik: Moskauer Str. 53. Tel. 1392.

Petersohn. Sieh auch Peterson, Petersson, Pettersson und Petersen.
— A., Suworowstr. 82, ☎ 6285.
— A., Kol.-Hdl., Wolmar. Str. 3.
— Ad., Maurer, Wenden. Str. 32W20.
— Ad. Pet., Korresp., 2. Weidend. 3.
— Adam, Kol.-Hdlg., Revaler St. 57.
— Adam, Verw., Bullensche Str. 50.
— Adelh., Hgn., Dorpater Str. 65W6a.
— Alb., Fb., Alexanderstr. 30W2a.
— Alex., Fleischer, Säulenst. 100, W. 8.
— Alex., Hg., Trinitatisstr. 12W18.
— Alex., Putzm., Dorpater Str. 51W16
— Alex., Schuhw.-Hdlg., Schreyenbusch 1, 20.
— Alex. Andr.', Auss., Wenden. Str. 32
— Alfr., Diener, Königsstr. 4.
— Alfr., Hg., Gertrudstr. 48W10.
— Amalie, Wwe., Alexanderstr. 121W40.
— Amalie, Wwe., Mühlenstr. 8W17.
— Andr., Hsb., kl. Lubahn. St. 19.
— Andr., Prok. d. Firma J. J. Komen, Kfm. 2. G., Bremerstr. 9, ☎ 586.
— Andr., Schlosser, Säulenstr. 44W16.
— Anna, Frl., Gertrudstr. 105W24.
— Anna, Frl., Marienstr. 50W23.
— Anna, Hdlrn., Marienstr. 119.
— Anna, geb. Franck, Klavierlehr, Mühlenst. 3, W. 13.
— Anna, Wwe., Ritterstr. 64W22.
— Anna, Wwe., Säulenstr. 74W6.
— Anna, Wwe., Säulenstr. 80W23.
— Anna, Wwe., Taubenstr. 30, W. 5.
— Anna, Wwe., Hsbn., Pernauerstr. 24.
— Ans, Schmied, Hofesstr. 20.
— Antonie, Hsb., Wolmarsche Str. 3.
— Arkadi, Lombardbmt., Kirchenst. 24.
— Arv., Montagemstr., Karolinenstr. 7.
— Arv., Stenografielehr., Pauluccistr. 11
— Aug., Hdlr., Dorotheenstr. 1, W. 12.
— Aug., Hsb., Bauskesche Str. 58.
— Aug., Maurerpol., Mitauer Ch. 60.
— Aug., Maurer, Ritterstr. 115W44.
— Aug., Priv., Säulenstr. 40W19.
— Aug., Schlossermstr., Kasernenstr. 3, ☎ 5938.
— Bernh., Inh. d. Kaffehdl. W. Jenisch, Neustr. 25W10, ☎ 4794.
— Christ., Schlosser, Gesellenstr. 6W1.
— Dav., Schlosser, kl. Palissadenstr. 6.
— Dav., Schornsteinf., Ziegelstr. 6.
— Dor., Wwe., Reimersstr. 1, W. 18.
— Ed., Schmiede, Bickernsche Str. 57.
— Ed., Schmied, Schreyenbusch 1, 1.
— Ed., Tschlr., Bäckereistr. 7W11.
— Ed., Tschlr., Bikkernsche Str. 41.
— Edg. Theod.', Klarir., kl. Goldinger Str. 5.
— Eleon., Wwe., Trinitatisstr. 12W18.
— Elis., Kassirn., Revaler Str. 70W17.
— Elise, Bäckerei u. Konditorei, Dorp. Str. 7.
— Elise, Wwe., Hsbn., Kalnezeem. Str.80
— Elsa, Wwe., Duntenhöf. Str. 52aW27
— Emil, Kellner, Matthäistr. 103W74.
— Emil, Montör, Marienstr. 121.
— Emilie, Frl., Bäckereistr. 7W9.
— Emilie, Stickerin, Frl., Bauskescher Weg 3.
— Emilie, Wwe., Helenenstr. 21W5.
— Emma, Brothdl., Suworowstr. 57.
— Emma, Wwe., kl. Bischofstr. 1W6.
— Ernst, Inh. d. Firma E. Petersohn, Marienstr. 8W2.
— Eug., Hg., Kalnezeemsche Str. 4.
— Friedr., Amts-Malermstr., Ritterstr. 74W7.
— Friedr., Schlossermstr., kl. Lagerstr. 12
— Fr., Hsb., Hapsaler Str. 8.
— Fritz, Hsb., Moorstr. 21a.
— Georg, Stauer, Waisenstr. 3W4.
— Gottfr., Masch., Ritterstr. 3.
— Gotth., Masch., Wolmarsche Str. 15.
— Gust., Hsb., Brandenburgerstr. 23.
— Gust., Schlosser, Kojenholm. Str.12W3
— Hans, Expreß, 2. Weidend. 3W20.
— Harald Ad.', Korresp., 2. Weidend. 3.
— Heinr., Hsverw., Vogelstr. 1a.
— Heinr. Wilh.', Fabrikbmt., Mühlenstr. 17.
— Hel., Hsverw., Schreyenbusch 2, 20.
— J., Frl., Altstadt 9W1.
— J., Hsverw., Falckenstr. 5.
— J., Milchhdl., Brauerstr. 6.
— J., Schlosser, Jakobsstr. 3W9.
— J., Schuhm., Säulenstr. 19W40.
— Jak., Hdlr., Romanowstr. 27W14.
— Jak., Hsb., Bauskescher Weg 10.
— Jak., Kol.-Hdl., Windstr. 1.
— Jak., Masch., Hasenholm. Ufer 12.
— Jak., Vorarb., Pleskauer Str. 10.
— Jan, Brauer, Hapsaler Str. 10W2.
— Jan, Diener, Baumstr. 3.
— Jan, Drechsler, Nordst. 19.
— Jan, Dw., Elisabethst. 89.
— Jan, Hsb., Baumater.-Hdlg., Wasserstr. 9, ☎ 4931.
— Jan, Hsverw., Hospitalstr. 9W7.
— Jan, Schlosser, Gartenst. 6.
— Jan, Schlosser, Schreyenbusch 1, 28.
— Jan, Schmied, Konradstr. 8.
— Jan, Schndr., Sprenkstr. 13W24.
— Jan, Schuhm., Ebelshöf. Str. 2.
— Jan, Schuhm., Marienstr. 66W22.
— Jan, Stauer, Gesellenstr. 6W8.
— Jan, Tschlr., Matthäistr. 98W3.
— Jan, Tschlr., Marienstr. 126.
— Jan, Zimmerm., Romanowstr. 50W9.
— Jan, Verw., Lubahnsche Str. 13.
— Jan, Zimmerm., Schreyenb. 2, 4.
— Jan, Zollbmt., Artilleriestr. 61W11.
— Jan Mart.', Exped., Rabenstr. 3W20.
— Jan Mich.', Fabrikbmt., Kundsingsholm 10, 4.
— Jeannot, Stauer, Altgas. Weg 12.
— Jenny, Wwe., Hsbn., Romanowstr. 17
— Joh., Hsb., Amts-Malermstr., Ritterstr. 74W1.
— Joh., Masch., Grenzstr. 2a.
— Joh., Montör, Antonienstr. 14aW28.
— Joh., Privat., Turgenjewstr. 21.
— Joh., Schlosser, Treyden. Str. 5W10.
— Joh., Schmied, Augustenstr. 19, W. 17.
— Joh., Schuhm., Matthäistr. 44W20.
— Joh., Tschlr., Dampfstr. 82, W. 4.
— Joh., Weber, Talsensche Str. 2.
— Joh. Ernst', Fb., Apothekerstr. 2
— Joh. Karl', Kontorbmt., Säule ☎ 5024.
— Jul., Buchdr., Romanowstr. 31
— Jul., Lehrer, Talsensche Str. 4
— K., Baumat.-Niederl., Uferstr. 3 ☎ 4557.
— K., Kwh., Sprenkstr. 5.
— K., Konditor, Falckenstr. 5.
— Karl, Bierhdl., Säulenstr. 28W3
— Karl, Exped., Matthäistr. 57W36
— Karl, Glasm., Bullensche Str. 5
— Karl, Hsb., Schulzenhöf. Str. 1
— Karl, Hsb., Sprenkstr. 5W12.
— Karl, Inh. d. Firma Karl Peter kl. Schmiedestr. 16.
— Karl, Kellner, Suworowstr. 8W
— Karl, Kwh., Petersb. Ch. 4.
— Karl, Maurer, Ritterstr. 70W11
— Karl, Messerschm., Eugenienstr.
— Karl, Musiker, Sprenkstr. 52W9.
— Karl, Rentner, Lagerstr. 44, Q.
— Karl, Schlosser, Alexanderstr. 16
— Karl, Tapez., Säulenstr. 27,
— Karl, Tschlr., Färberstr. 19, W.
— Kath., Direktrice, Romanowstr.
— Kath., Frl., Elisabethstr. 89W3.
— Kath., Wwe., Altonaer Str. 3.
— Kath., Wwe., Gertrudstr. 48W1
— Konst., Schlosser, kl. Lubahn. S
— Kr., Bahnwächter, Muckenholm.
— Krist., Bäcker, Säulenstr. 77, W
— Krist., Schlosser, Romanowstr. 3
— Krist., Schndrn., Matthäistr. 53
— Krist., Schuhm., Hofesstr. 9.
— Krist., Schuhm., Marienstr. 121
— Krist., Tschlr., Konsulst. 8.
— Ludw., Exped., Unionstr. 26a.
— Ludw., Zimm., Kurische Str. 1
— M. L., Schndr., Schmiedestr. 7
— Marie, Pflegerin, Thronf.-B.
— Marie, Wwe., Gertrudstr. 4W2.
— Marie, Wwe., Revaler Str. 22.
— Mart., Vorarb., Schreyenb. 6,
— Marz, Maurer, Revaler Str. 8
— Math., Hsbn., Suworowstr. 82,
— Mel., Wwe., Hsb., Kirchenstr.
— Osk. Theod.', Hg., kl. Goldinger
— Otto Jak.', Diener, Seest. 37.
— Pet., Hsb., Wjatkasche St. 5.
— Pet., Inh. d. Firma P. Peter Mosk. St. 201, ☎ 2708.
— Pet., Kfm., Kojenholmsche Str.
— Pet., Lehrer, Gesellenstr. 6W20.
— Pet., Maurerpol., Artilleriestr.
— Pet., Schlosser, Bärenhöf. Str.
— Pet., Steller, Hapsaler Str. 36.
— Pet., Tschlr., Wolmar. Str. 32W
— Pet., Waschanst., Säulenstr. 30
— Rud., Kol.-Hdl., Schreyenbusch
— Rud., Schuhm., Mosk. Str. 15
— Th., Schaffn., Grenzstr. 36.
— Theod., Heizer, Pernauer Str. 2
— Theod., Kwh., Brauerstr. 6.
— Theod., Kwh., Wasastr., Haus
— W., Glaser, Dorpater Str. 38W1
— W. M., Hsb., Gertrudstr. 53, W
— Wilh., Frl., Maskenkostüme, J str. 3W10.
— Wilh., Hsb., Unionstr. 2W3.
— Wilh., Maurer, Kaugern. Str.
— Wilh., Tschlr., Matthäistr. 99, Q
— Wold., Kellermstr., Mühlenstr. 6

Rudolph Peterson, 2. G., Maler Inh.: Friedr. Leekney, Wallstr. ☎ 1383.

Jaeger & Co., Weingrosshandlung, Sünderstr. Telefon 60

Rudolph Peterson
Inh.: Friedr. Alfr. Leekney
Maler - Werkstatt.
Wallstrasse 22a.
Telefon 1383.

Peterson. Sieh auch Petersohn, Petersson, Pettersson und Petersen.
Peterson, Adam, Maler, Sprenkstr. 69W24
— Alice, Massöse, Revaler Str. 18.
— Andr., Platzmstr., Karolinenstr. 37.
— Anna, Pension, Karlsstr. 15W3.
— Anna, Schndrn., Suworowstr. 80.
— Anna, Wwe., Bachstr. 10W5.
— Anna, Wwe., Suworowstr. 92W2.
— Arn., Priv., Marienstr. 79W6.
— Art. Joh.', Hg., Thronf.-Boul. 3W23.
— Artur Franz', Vers.-Bmt., Marienstr. 36, ☎ 4395.
— Arv., Buchb., Kalnezeem. Str. 24.
— Aug., Former, Friedensstr. 6W17.
— B., Bmt., Alexanderstr. 104W4.
— Bernh., Hsb., Revaler Str. 96.
— Burch., Tschlr., Fuhrmannsstr. 36.
— Carl, Translateur und Kirchendiener, Alexanderstr. 144, W. 13.
— Charl., Hausmutter in Pleskodahl, Kalnezeem. St. 108.
— Chr., Hsb., Kalnezeem. Str. 99aW9.
— Christ., Jb., Pernauer Str. 14bW10.
— Conny, Frau, Privatklinik u. Wohn.: Schulenstr. 36a, ☎ 1175.
— Conr. Friedr.', Mitinh. d. Firma Jul. Hübner vorm. J. M. Stiegemann, Palaisstr. 3, W. 23b.
— Ed., Zuschndr., Adolfstr. 5W7.
— Elise, Wwe., Suworowstr. 74W5.
— Ella, Wwe., Revaler St. 28, W. 34.
— Emilie, Hsverw., Alexisstr. 6.
— Emma, Fr., Newastr. 14, W. 9.
— Erna, Lehrerin, Kalnezeem. Str. 108.
— Ernest., Wwe., kl. Vegesacksholm 22.
— Ernst J., Rechtsanw.-Geh., Elisabethstr. 75W7, ☎ 6874.
— Eug., Bankbmt., Newastr. 26W56.
— Ewald, Hg., Mühlenstr. 3W19.
— Franz, Hdlr., Schlocksche Str. 13.
— Friedr., Maurer, Artilleriestr. 52.
— Georg, Priv., Marienstr. 140W11.
— Gust. Ten.', Tschlr., Alexanderstr. 28.
— Hans, Sleeperh., Meinhardstr. 1a.
— Heinr., Tischlerei, Gertrudstr. 27.
— Heinr. Friedr.', Küfer, Dorp. Str. 55a
— J., Buchhltr., Wallstr. 24W9.
— Jak., Bürodiener, Petersb. Ch. 125
— Jak., Hsb., Champetresche Str. 63.
— Jak., Kol.-Hdl., Suworowstr. 77.
— Jan, Hdlr., Lärmstr. 19W5.
— Jan, Hdlr., kl. Lagerstr. 26.
— Jan, Hg., Alexisstr. 12W23.
— Jan, Hsb., Dorotheenstr. 6, W. 1.
— Jan, Kesselschm., Birkenstr. 12.
— Jan, Kontrol., Unionstr. 19.
— Jan, Maurer, Lärmstr. 13, W. 2.
— Jan, Mech., Alexanderstr. 113W42.
— Jan, Schndr., Brückenstr. 5.
— Ida, Haarspezialistin, Nikolaistr. 67a.
— Joh., Arrendator, Atlasstr. 7.
— Joh., Bmt., Alexisstr. 6.
— Joh., Chauffför, Marienstr. 110.
— Joh., Dreher, Alexanderstr. 192, W. 5.
— Joh., Hg., Dorpater Str. 7W11.
— Joh., Kbn., Kaufstr. 8W4.
— Joh. Joh.', Hg., Karolinenstr. 19W6
— John, Glasm., Dünamünd. Str. 36.
— Jul., Expreß, Ebelshof. Str. 9a.
— Jul., Lehrer, Romanowstr. 31W8.
— Jul. Karl', Jb., Romanowstr. 66W61.
— Jur, Dw., Olivenst. 3a.
— K., Zimm., Laboratoriumstr. 22.
— K. K., HR, Ing., Chef der Hafenbauverw., Nikolaistr. 11W1, ☎ 1893.
— Karl, Bahnbmt., Marthastr. 7, W. 5.
— Karl, Dw., Brückenstr. 2.
— Karl, Hsb., Emmastr. 11.
— Karl, Hsb., kl. Bärenstr. 9, W. 1.
— Karl, Hsb., Kalnezeemsche Str. 114.
— Karl, Kirchendien., Alexanderstr. 144.
— Karl, Kreislehrer, Hausvater in Pleskodahl, Kalnezeemsche Str. 108.
— Karl, Mälzer, kl. Milchstr. 5.
— Karl, Maurer, Augustenstr. 7.
— Karl, Strb.-Schaffn., Suworowstr. 111.
— Karl, Tschlr., Marienstr. 105W2.
— Karl, Untern., Industriestr. 4.
— Kath., Wwe., Schndrn., kl. Annenhöfsche Str. 10.
— Krist., Schriftf., Revaler Str. 18.
— Krist., Waschanst., Mühlenst. 74.
— Leonh., Tschlr., Schwartzenhöf. Str. 2
— Leont., Wwe., Nikolaistr. 67bW25.
— Lisa, Wwe., Laboratoriumsstr. 17W8.
— Louise, Wwe., Ziegelstr. 6, W. 4.
— M., Frl., Kalnezeemsche Str. 108.
— M., geb. Brigge, Massöse, Romanowstr. 66W61.
— Marie, Delik.-Hdl., kl. Jungfernstr. 4a
— Mart., Bildh., Marstallstr. 14W6.
— Mart., Bierhdlr., Domplatz 7W10.
— Mart., Hsb., Bikkernsche Str. 11W13.
— Mart., Schlosser, Konradstr. 2, W. 9.
— Mart., Vorarb., Schreyenbusch 9, 4.
— Marz, Holzwr., Sprenkstr. 9W20.
— Nanny, Diakonisse, Friedensstr. 3.
— Nik., Gasmstr., Löwenstr., Wasserturm
— Osk., Schlosser, Pet. Ch. 113W2.
— Otto, Bürodien., Seestr. 19.
— P., Kalkexped., Wasserstr. 2, ☎ 683.
— Paul., Stickerin, Dünamünd. Str. 15.
— Paul Friedr.', Ing., Dir. d. A.-G. Rich. Pohle, Albertst. 9, W, 9.
— Pet., Fuhrm.-W., Helenenstr. 4W4.
— Pet., Hsb., Moskauer Str. 177.
— Pet., Maurerpol., Artilleriestr. 51.
— Pet., Vorarb., Pilgerstr. 10W3.
— Pet. Jan', Materialverw., Lauvstr. 17
— R. P., Bmt., Färberst. 23.
— Rein., Rentn., Bienenstr. 9, W. 1.
— Rob., Tschlr., Friedensstr. 35, W. 8.
— Rud. Paul', Sekr. d. Gouv.-Wehrpfl.-Beh., Dorpater Str. 55aW9.
— Sim., Dachd., Ritterstr. 151W10.
— Th., Lehrer, Pernauer Str. 24W18.
— Theod., Maler, Kalnezeem. St. 99a
— Theod., Uhrm., Dorp. St. 54, W. 9.
— W., Maurer, Mühlenstr. 69W20.
— Wass. Alex.', Bahnbmt., Bahnhof Mühlgraben.
— Wilh., Maurer, Essenhöf. Str. 10.
— Wilh., Werkmstr., Brückenst. 9, W 10.
— Wilh. Alex.', Exped., Seestr. 2aW4.
— Wold. Paul', Bankbmt., Kathol. Str. 1
Petersson, Carl Emil Wold., Mitges. der Firma Russ. Vertriebsges. Schwedischer Maschinen, Gertrudstr. 4.
— Sven Otto, Alexanderstr. 13W3.
Petin, Jak., Hdlr., Schiffsstr. 5.
— Ant., Schiffskapt., Dorotheenstr. 21.
— Wilh., Hebamme, Dorotheenstr. 21.
v. Petkewitsch, Felix, Kapellmstr., Suworowstr. 28aW1.
— Leop., Hsb., Suworowstr. 28a.
— Lydia, Klavierlehrn., Romanowstr. 21
Petkewitsch. Sieh auch Pietkewicz.
— Adam, Bahnbmt., Gertrudst. 121, W 72
— Alex., Zimm., Jaroslawsche Str. 14.
— Ant., Fuhrm., Hasenstr. 1, W. 15.
— Ant., Schlosser, kl. Palissadenstr. 10.
— Ant. Kas.', Fabrikbmt., Brückenstr. 24.
— Bron., Vorarb., Nordeckshöf. Str. 12
— E. A., Lehrerin, Romanowstr. 18W9.
— Ed., Maurer, Fuhrmannsstr. 35.
— F., Schuhm., Marienstr. 20, W. 11.
— Ign., Bahnbmt., kl. Palissadenstr. 10.
— Jos., Gal.-Hdl., Bauskesche Str. 4.
— M., Dw., Moskauer Str. 65, Q. 21.
— Pet., Dw., Alexanderstr. 174W49.
— Stan., Schuhm., Jaroslawsche Str. 11
Petkun, Ign., Schlosser, Sprenkstr. 67.
— Mich., Sortirer, Apothekerstr. 31W10.
— Wik. Matw.', Bahnbmt., Romanowstr. 52W50.
Petkus, Fritz, Nagelschm., Lagerstr. 63.
— St., Gerber, Baumstr. 5.
Petranis, Jos. K., Hsb., Ritterstr. 44W6.
— Aug., Zimmerm., Kathol. Str. 58.
— Franz, Vorarb., Meinhardstr. 8.
Petraschewsky, Anna, Frau Oberstlieutn., Felliner Str. 8W4.
Petraschka, Alex., Wagenb., Ritterstr. 111.
Petreikis, Wik., Portier, Jaroslawsche Str. 13.
Petrenas, Ant., Schuhm., Steinstr. 10.
Petrenko, Mich. Nik.', KA, Dr. med., Bahnarzt, Suworowstr. 25, W. 5.
— Elis., Frau, Alexanderstr. 89W15.
— S., Suworowstr. 49W29.
Petri. Sieh auch Petry.
— Anna, Wwe., Konv. z. hl. Geist 11.
Petri-Kirchenschule, Wallstr. 22a.
Petrick, Ludw. Ludw.', Commerzb.-Bmt., Jakobsstr. 16.
— W., Schndr., Konradstr. 11.
Petrikaln, J., Maler, Alexanderstr. 45.
Petrikow, Pet., Kontordiener, Ritterst. 102
— Mos., Schaffner, Kathol. Str. 46W23
— Prax., Wwe., Alexanderstr. 174W9.
Petrillo, Kas., Dw., Wallstr. 15, W. 11.
— M., Obersten-Frau, Säulenstr. 35W2.
— Stan., Hdlr., Steinstr. 26.
Petrin, Mart., Fuhrm., Sprenkstr. 15W7
— Math., Schndrn., Holzstr. 3.
— Olga, Frl., Thronf.-Boul. 5W24.
Petrinin, Denis, Hsb., Wachslichtfabrik, Dünaburger Str. 6, ☎ 3516.
— Alex., Bmt., Dünaburger St. 6.
Petrischek, L. K., Techn., Säulenstr. 72W4
Petritschko, Gertr., Wwe., Alexanderstr. 11
Petrow, A., Lokomotivf., Mühlenstr. 115.
— Bäckerei, Alexanderstr. 145a.
— A., Konditor, Marienstr. 27W6.
— A. P., Leutn., Taubenstr. 7W2.
— Agaf., Wwe., Laborator. Str. 25.
— Alex., Auff., Artilleriestr. 71W12.
— Alex., Kontroll., Ritterstr. 75a.
— Alex., Schlosser, Gertrudstr. 98W18.
— Alex., Schuhm., Sprenkstr. 62W41.
— Alex., Schuhm., Suworowstr. 100W38
— Alex., Setzer, Revaler Str. 65, W. 10.
— Alex., Tschlr., Jakobstädt. Str. 6.
— Alex., Wwe., Kalkstr. 11, Q. 6.
— Alma, Hgn., Alexanderstr. 145W11.
— Ambr., Hdlr., Moskauer Str. 80W2.
— Andr., Bahn-Postbmt., Sappeurstr. 1a
— Anna, Wwe, Felliner Str. 11W5.
— Anufri, Fuhrm., Revaler Str. 75.
— Ark., Maler, Artilleriestr. 17W13.
— Dm., Ing., Suworowstr. 80W53.
— Elis., Wwe., Nikolaistr. 67bW26.
— Eug., Leutn., Kandauer Str. 19a.

Karl Grünberg, Matthäistr. № 54, im eigenen Hause. Telephon № 2402. **Die besten Gummireifen der Welt.**

Eigene Filialen: Alexanderstr. 40, Telefon 4707. Basteihof, Sandstr. 31
:-: Dorpater Strasse Nr. 15/17, Telefon 483 :-:

Karl Grünberg, Matthäistr. № 54, im eigenen Hause. Telephon № 2402. Die besten Gummireifen der Welt.

— Fed., Steinh., Jaroslawsche Str. 78.
— Feod., Hsbn., Gertrudstr. 45, W. 8.
— Georg, Hsb., Bickernsche Str. 35.
— Georg, Schlosser, Emmastr. 16.
— Hel., Wwe., Felliner Str. 12W33.
— J., Wäsch., Artilleriestr. 21W11.
— Jan, Zimm., Windstr. 31W4.
— Jerm., Fuhrm., Jakobstädt. Str. 21.
— Jewd., Frl., Hilfsstr. 12W15.
— Joh., Fabr.-Bmt., Emmastr. 16.
— Jul., Exped., 2. Weidendamm 28.
— Jw., Bahnbmt., Kathol. Str. 46.
— Jw., Dielenbohn.-Mstr., Gymnastikstr. 19b.
— Jw., Konditor, Ziegelstr. 6.
— Jw., Monopolbmt., Pionierstr. 4W14
— Jw., Vorarb., Adolfstr. 13b, W. 2.
— Kath., Ausw., Palissadenstr. 18, W. 2.
— Kath., Wwe., Mühlenstr. 79W15.
— Konst., Hg., Petersb. Ch. 124.
— L., Hsb., kl. Bergstr. 22.
— Larion, Hsb., Dünaburger Str. 46.
— M., Schuhm., Matthäistr. 66W1.
— Mak., Schndr.-Werkst., Dünaburger Str. 46W8.
— Marg., Wwe., Gertrudstr. 119W1.
— Mich., Hg., Kirchenstr. 45W22.
— Mich., Heu- u. Haferhdl., Alexanderstr. 170.
— Mich., Hdlr., Alexanderstr. 168.
— Mich., Schuhm., Wolmar. Str. 35W17
— N., Kassir., Kalnezeemsche Str. 75.
— Nik., Tschlr., Smolensker Str. 13.
— Nik. Mich.', Fabr.-Bmt., Wendensche Str. 32W19.
— Nik. Step.', Leutn., Baldohn. Str. 2b.
— Olga, Wwe., Schulenstr. 34W3.
— P. K., Buchhltr. d. Post- u. Telegr.-Bez.-Verw., Theaterboul. 15W8.
— Paul, Dw., Weberst. 8.
— Paw., Böttcher, Emmastr. 16.
— Paw., Schuhm., Moskauer Str. 8.
— Pet., Briestr., Soldatenstr. 10.
— Pet., Hsb., Bergstr. 42, Q. 1.
— Pet., Kellner, Karolinenstr. 27W3.
— Prokof., Kassenbote, Mühlgrab. Str. 9
— S. P., Monopolbmt., Pionierstr. 6.
— Serg. Mich.', Wenden. Str. 32W19.
— Tatj., Frl., Kathol. Str. 32W14.
— Trifona, Hsbn., kl. Moskauer Str. 21.
— Vikt., Maler, Olivenstr. 13.
— Vikt. Wass.', Fb., Pernauer Str. 11.
— Wass., Bankbmt., Jakobsstr. 24W11.
— Wass., Hdlr., Moskauer Str. 100.
— Wass. Alex.', Stabskapt., Gertrudstr. 103W16.
— Wass. Filat.', Artellschtsch., Marienburger Str. 5W34.
— Wassilissa, Hsbn., Witebsker Str. 16.
— Wlad., Schlosser, Bersohnsche Str. 2.
Petrow-Sarin, E. A., Hebamme, Kalkstr. 24, ☎ 7451.
v. Petrowitsch, Elis., Wwe., Mittelstr. 11
— Dor., Wwe., Thronf.-Boul. 9W7.
— Friedr., Tschlr., Gertrudstr. 119.
— Jos., Schndr., Kalnezeemsche Str. 17.
— Jw., Schmied, Walzwerkstr. 5.
— Krisch, Tschlr., Spargelstr. 5W47.
Petrowski, A., Jng., Gertrudstr. 30W17.
— A., Bmt., Pauluccistr. 2W23.
— A., Kwh., Gabrielstr. 1.
— A. J., SR, Suworowstr. 25W12.
— Andr., Wächter, alte Mitauer Str. 46.
— Anna, Wwe., Katharinendamm 14.
— Emilie, Wwe., Werrosche Str. 5.
— Franz, Hdlr., Moskauer Str. 49W5.
— Greg., Fuhrm., Laborator. Str. 8.
— Gregor, Hsb., kl. Altonaer Str. 17.
— Heinr., Hsb., Ruhenthalsche Str. 3.
— J., Bierhdl., Moskauer St. 51.
— Jan, Hsb., Hasenstr. 5, Q. 4.
— Jgn., Korkenschndr., Lagerstr. 36.
— Joh., Setzer, Windauer Str. 4.
— Jos., Artellschtsch., Muckenh. Str. 37
— Jw., Maurer, Laborator. Str. 18W14.
— Jw., Schmied, Gertrudstr. 113W57.
— Ludw. Wlad.', Zollbmt., Pauluccistr. 2
— M., Dw., Theaterst. 2, W 7.
— Marie, Frl., Felliner Str. 2aW4.
— Mich., Hsb., Rußausche Str. 4.
— Mich. Mich.', Kontordiener, Uferstr. 2
— Nik., Hdlr., Nordstr. 16.
— Oss., Schndr., Kurmanowst. 14.
— Pet. Jan', Fb., Simonstr. 8W8.
— Stan., Schuhm., Ritterstr. 115.
— Willi, Schndr., Artilleriestr. 35.
Petrozki, Stan., Taxator, Mühlgrab. Ufer, Riga-Oreler Bahn.
Petrukow, Jw., Fleischer, Mosk. St. 197.
Petrulewitsch, W., Obersten-Wwe., Kalnezeemsche Str. 26W3.
Petrulis, Jos., Dreher, Säulenstr. 112.
— Anna Alex.', Frl., kl. Lagerstr. 18.
— Vinc., Klavierstimmer, Pilgerstr. 4W7.
Petrunkewitsch, Jus., Frl., Kathol. Str. 34
Petruschaitis, P., Kellner, Gertrudstr. 119.
Petruschaitis, Paw., Dw., Gertrudstr. 123
Petruschewski, Wass. Luk.', Kfm., Mittelstr. 9W1.
Petruschkewitsch, Sophie, Wwe., Hsbn., Rabenstr. 18, W. 1.
— Ed., Fleischer, Pernauer Str. 12a.
— Jos., Färber, Seestr. 25.
Petrusewitsch, Wik. Ant.', KR, Reichskontr.-Bmt., Marienstr. 55W4.
Petrutis, Jan, Litogr., Matthäistr. 95.
Petry. Sieh auch Petri.
— Nik. Arv.', Hg., alte Mitauer Str. 62.
Petryszczo, Christ., geb. Lydike, Buchhltrn., Alexanderstr. 11W11.
Pesch, Frieder., Dw., Marienstr. 89.
Petschak, Anna, Strickerin, Kirchhofsstr. 22W5.
— Alex., Brandmstr.-Geh., Kapselstr. 4.
— Dav. Karl', Dreher, Kirchhofsstr. 22.
— Ed. Mich.', Bahn-Werkmstr., Säulenstr. 65, W. 26.
— Erika, Bürobmtn., Mühlenstr. 91W7.
— J., Stadtbmt., Mitauer Ch. 31W2.
— Jan, Tschlr., Goldinger Str. 2.
— Joh., Maler, Mitauer Ch. 39.
— Karl, Totengräber, Goldinger Str. 2.
— Marie, Kwh., Petersb. Ch. 95.
— Mich., Hsb., Waldstr. 4a, ☎ 2937.
— Pet., Tschlr., Färberstr. 4, W. 4.
— Serg., Schuhm., Artilleriestr. 68W11
Petschat, Kr., Tschlr., a. Mit. Str. 30W15.
Petscher, Karl, Milch- u. Brothdl., Friedensstr. 35W1.
Petscherski, Andr., Tapez., Dünaburg. Str. 45W19.
Petschirstecher, M., Goldschm., Bischofstr. 5, W 9, ☎ 1897.
Petschkan, Jw., Schaffn., Kurmanowstr. 16
Petschke, Karl, Jng., Stettiner Str. 6, ☎ 6750.
— Wold. Christ.', Jng., Antonienstr. 14.
Petschkowsky, Wass., Bodenmstr., 2. Weidendamm 16.
Petschnikow, Jw., Schaffn., Sadownikowstr. 31.
Petschulis, Jgn., Schlosser, kl. Lagerstr. 1
— Kas., Schndr., Uferstr. 15, W. 14.
Petschura, M., Kurier, Nikolaistr., Reich… bankgebäude, W. 11.
Petschuro, Jw., Frisör, Kurmanowstr. 1…
— Jw., Frisör, Sprenkstr. 23aW10.
— Jw., Frisirsalon, Sprenkstr. 23b.
— R. A., Frisörgesch., Sprenkstr. 34W…
Petta, Hel., Wwe., kl. Lagerstr. 45, W. …
Pettai, Ed., Schndr., Ritterstr. 66W18
Pettak, Ernst Dav.', Fabrikbmt., Alexanderstr. 147W23.
— Joh., Maler, Gertrudstr. 83W6.
C. E. Pettersson & H. G. Ostberg, 2. G., Maschinen, Inh.: Carl E. Pettersson und Hans Gust. Ostberg, Thronfolgerboul. 17, ☎ 7574.
Petuch, Anna, Wwe., Karolinenstr. 7W…
Petuchow, Jw., Maler, Seestr. 5W6.
— S., Gärtner, Smolensker Str. 3.
— Sem., Zimm., Romanowstr. 111.
— W., Mech., Alexanderstr. 68W31.
— Wlad., Kupferschm., Ritterstr. 115W…
Petuchow-Dmitrijew, Jw. Art.', KR, Jn… d. Peter-Paul-Stadtschule, Säulenstr. 11.
Petuchowsky, Ossche, Hdlr., Romanowstr. 110, W. 6.
— Mich., Bmt., Gertrudstr. 103W15.
Petuschko, Wik., Amtsbote, Mühlenstr. …
— Georg Mich.', Bahnbmt., Kurmanowstr. 28W7.
— Ludw., Schlosser, Friedrichh. Ufer …
Petz, Ed., Werkmstr., Bauskesche Str. …
Petzel, Friedr. Rob.', Fb., Marienstr. …
— Ch., Stadtbmt., Ritterstr. 69W15.
— Jul., Hg., Romanowstr. 64W18.
— Rob. Rob.', Fabr.-Bmt., Mühlenstr. 33.
Petzhold. Sieh auch Petzold, Pezoldt und Petzholz.
— Anna, Näht., Dünaburger Str. 37.
— Joh., Hsb., Krusenhofsche Str. 11.
— Joh. Friedr.', Bierhdl., Kalnez.-Str. …
Petzholz. Sieh auch Petzhold, Petzold, Pezoldt.
— Alice, Wwe., Säulenstr. 1.
— Jda, geb. Flaumann, Klavierlehrerin, Sprenkstr. 34W15.
Petzin, Anna, Frl., Bausk. Str. 33.
Petzkus, Sal., Wwe., Krebsstr. 23W2…
Petzmann, Sofie, Wwe., Dorotheenstr. …
Petzold. Sieh auch Pezoldt, Petzhold, Petzholz.
— Alex., Mühlenwerkf., Altonaer Str. …
— Karl Alex.', Zeichner, Altonaer Str. …
— Paul Emil', Hg., Sandstr. 28W6.
v. Peucker, Marie, Frl., Goldingerstr. …
Pewitsch, Marz, Maurer, Kathol. Str. …
Pewischkis, Pet., Seifens., Palissadenstr. …
Pewsner, J. M., Kinderarzt, Spr. 10— u. 4—5, Suworowstr. 2, W. 4, ☎ 22…
— A., Gravör, Schmiedestr. 37, ☎ 56…
— B. A., Kfm., Albertstr. 2W2.
— M. S., Holzhdlr., Albertstr. 2W…, ☎ 5522.
Pezin, Jan, Hdlr., Bausk. Str. 31, W… 5921.
Pezkus, Paw., Kirchhofsauff., Plettenberg… str. 4.
Pezoldt. Sieh auch Pehzholz, Petzhold, Petzholz und Petzold.
— Heinr., Opernf., Newastr. 9W8.
Rigaer Baubüro Ehlert Nikolaus Pfab, 2. G., Bauuntern., Inh.: Ehlert Nikolaus Pfab, Suworowstr. 12, ☎ 210.

Jaeger & Co., Destillatur, Sünderstrasse Nr. 30
Telefon 60

Pfab, Aug. geb. Britzke, Wwe., Suworowstr. 12. Tel. 210.
— Ehlert Nikolaus, Ing.-Techn., Inh. d. Firma Rig. Baubüro Ehlert Nikolaus Pfab, Suworowstr. 12, ☎ 210.
Pfaff, Alice, Lehrn., Elisabethstr. 4W3.
— J., Brauerei, Marienstr. 93, ☎ 1918
Pfahl, Amal., Wwe., Friedensstr. 12, ☎ 2812.
— Herm., Masseur, Nikolaistr. 64, W. 9.
— Joh. Alex., Bader, Ritterstr. 3.

H. Pfannenschmidt
Kistenfabrik
Duntenhöfsche Straße Nr. 40,
Telefon 173.
Niederlage: Theaterboul. 9,
Telefon 903.

H. Pfannenschmidt, 2. G., Kistenfabrik, Inh.: Ed. Nather, Prok.: Marie Nather, Duntenhofsche Str. 40, ☎ 173,
Pfannenstiel, Jos., Oekonom im ebr. Waisenhause, Jaroslawsche St. 41.
Pfeiff, Aug., Untermstr., Pet. Ch. 6.
— A., Hdlr., Zollstr. 4W18.
— Ad., Schlosser, Gerberstr. 8W42.
— Bernh., Steinh., Revaler Str. 54W9.
— Elis., Schndrn., Industriestr. 3bW16.
— Friedr., Schlosser, Pokrowstr. 12W12.
— Georg, Schmied, Wiesenstr. 2W33.
— Jak. Osk.', Bahnbmt., Gerberstr. 1W6
— Jak., Maurer, Schreyenbusch 4, 5a.
— Jak., Schmied, Rujensche Str. 5.
— Joh., Tschlr., Versohnsche Str. 6W55.
— Joh. Mich.', Steuerkontrol., Ritterstr. 89W10.
— Karl, Mech., Alexanderstr. 192W24.
— Ludw., Schmied, Matthäistr. 93W2.
— Ludw., Schndr., Gertrudstr. 81W5.
— M., Maler, Laborator. Str. 22.
— Marta, Hebamme, Reval. Str. 45W14
— Rob. Friedr.', Tapez., Gertrudstr. 63, W 13, ☎ 7353.
— Wold., Dw., Sandst. 32, W 7.
v. Pfeiffer, O., Dr.-Wwe., Taubenstr. 30.
— Artur Bernh.', Ing., Abt.-Chef der Ges. Prowodnik, Taubenstr. 30W2.
F. G. Pfeiffer. 2. G., Tuchwaren, Inh.: Ferd. Pfeiffer, Alexanderstr. 26, ☎ 2280.
Rigaer Schirmfabrik Georg Pfeiffer, 2. G., Inh.: Georg Oskar Pfeiffer, Scheunenstr. 10.
Pfeiffer, Anna, Wwe., Suworowstr. 82.
— Artur, Mitinh. der Firma Mylius & Pfeiffer, Säulenstr. 44W23.
— Arv. Osk.', Hg, Gertrudstr. 1W8.
— Edg., Frisirsalon, Säulenstr. 52a.
— Eug., Instr.-M., Muckenholmstr. 35.
— Ferd., Inh. d. Firma F. G. Pfeiffer, Alexanderstr. 26W2.
— Fred, Kfm., Dorotheenstr. 32, ☎ 5410
— Friedr., Fb., Alexanderstr. 165W11.
— Friedr., Schlosser, Wenden. Str. 34.
— Fritz, Elektrotechn., Matthäistr. 125.
— Georg, Hsb., Inh. d. Firma Georg Pfeiffer, Amts-Drechslermstr., Gertrudstr. 59.
— Heinr., Drechsler, Gertrudstr. 59W4.
— J., Bmtn., Revaler Str. 35W18.
— Jak., Wwe., Brunnenstr. 2W6.
— Ida, Frl., Wendensche Str. 3W23.
— Jos., Schlossermstr., Matthäistr. 28.
— Jul. Joh.', Provisor, Herrenstr. 20W5
— Julie, Frl., Suworowstr. 82W23.
— Karl Georg.', Fabr.-Bmt., Alexanderstr. 165W11.
— Otto Georg', Bahnbmt., Newastr. 4.
— Rob., erbl. Ehrenb., Wend. Str. 3.
Pfeiffersche Erziehungsanst. für Mädchen (Liter.-prakt. Bürgerverb.), Vorst. Irma Trey, Alexanderstr. 82, ☎ 4430.
Pfeil, Fanny, Frau, Archiv., Nikolaistr. 67b
— B., Hg., Karolinenstr. 15W16.
— Charly, Oberin, Mitauer Ch. 23.
— Hans, Hg., Nikolaistr. 67bW9.
— Meta. Pension, Elisabethstr. 31a, ☎ 5754.
— Walter Georg', Hg., Nikolaistr. 67b.
Pfenning, Kr., Maurer, Bausk. Str. 9.
Pferdepost-Station, Säulenst. 42, ☎ 1300
Pfister, Heinr. Jak.', Kontorbmt., Schwartzenhöfsche Str. 15.
— Gust., Braumstr., Mosk. St. 239.
Pflaum, Adelh., geb. Busch, Prof.-Wwe., Gertrudstr. 27W1.
Pflaume, Krist., Hsb., Ebelshöf. Str. 3.
Pfriemer, Art. Ernst.', Korresp., Zaunstr. 1W10.
Pfützner, Sieh auch Fitzner.
— Alex., Hsb., Kalnezeemsche Str. 179.
— Alex., Hsb., Wolgundsche Str. 7.
— Alex. Joh.', Bahnbmt., Alexanderstr. 16, W. 1.
— Andr., Messerschm., Wolgund. Str. 7.
— Eug., Spark.-Bmt., Kalnezeem. Str. 33.
— Herb. Eug.', Vers.-Bmt., Glockenstr. 9.
— Karl, Buchhltr. d. Steuerverw., Gertrudstr. 22W15.
— Karl, Schuhm., Rutzausche Str. 22.
— Krist., Wurstw.-Hdl., Alexanderstr. 16.
— Wold., Buchhltr., Romanowstr. 17W11
Pfuhl, Edm. E., WSR, ehem. Prof. am Polytechn., Dir. d. A.-G. vorm. Holm u. Ko., Alexanderstr. 31, ☎ 4591.
Pharmaz.-Unterst.-Kasse, Gertrudstr. 2W7.
Pharmaz. Ges., Gertrudstr. 2, ☎ 7473.
Pharmaz. Verein, Gertrudstr. 2W7.
Philipow. Sieh Filipow.
Philipp, Aug., Schlosser, Grenzstr. 1.
— Alw., Wwe., Waisenstr. 3.
— Amalie, Wwe., Säulenstr. 78W3.
— Ed., Masch., Bärenhöfsche Str. 5.
— Elsa, Direktrice, Alexanderstr. 93W5.
— Friedr., Walzer, Kalnezeem. Str. 100
— Herb., Kb., Alexanderstr. 93W5.
— Hugo Heinr.', Reisend., Dorpaterstr. 21
— Joh., Zimmerm., Augustenstr. 1, Q. 1.
— K., Fabrikbmt., Bärenhof. Str. 5.
— Karl, KA, Telegr.-Bmt., Waisenstr. 3.
— Pet., Hsb., Wolmarsche Str. 16.
— Valentine, Kanzlist. des Stadtamts, Dorpater Str. 47.
Philipps, Alfr., Manuf.- u. Modew.-Hdl., Sprenkstr. 40.
Philips, Eug., Mech., Kandauerst. 12.
Philipsohn, A., Kurzw.-Hdl., Bikkernsche Str. 39.
— Emma, Wwe., Suworowstr. 38W10.
— Ernst, Kellner, Newastr. 26, W. 33
— Jan, Hsb., Kol.-Hdl., Schreyenb. 2, 42
— Marie, Wwe., Hasenholm. Ufer 15.
— Nat., Modew.-Hdl., Petersb. Ch. 11.
— Pet., Bmt., Matthäistr. 40W44.
— Pet., Hdlr., Romanowstr. 13W11.
Philipson, J., Prok. d. Firma F. Hamann, Alexanderstr. 26W4.
Waggon- und Mechanische Fabrik „Phönix“, 1. G., Aktienges. in St. Petersburg, Dispon. Direktor: Mich. Lwow.' Kogan, Petersb. Chaussee 14.
☎ 1647 Stahlwerk. Chef der Stahlgießerei Adrian Byström.
☎ 1077 Walzwerk „Phönix“. Direktor: Fedosl. Lasar Fedossow.
☎ 219 Hauptbüreau.
☎ 396 Hauptbüro u. Direktion.
„Phönix“, Spar- u. Vorschußk., Alexanderstr. 64, ☎ 4048.
„Phönix“, Tabakhdl., Alexanderstr. 85.
„Phönix“, Warschauer Hutfabr., Sünderstr. 7.
Pjärt, Wilh., Rentn., Fruchtstr. 2W38.
Pjarn, A., Schndrn., Alexanderstr. 125W6
Pjartel, Paul, Buchb., Gerberstr. 5W4.
Pjatetzki, Ludw., Ing., Nikolaistr. 69a.
— Nik., Leutn., Nikolaistr. 69aW17.
Pjaskowski, Nik. Adam.', Bahnbmt., Ritterstr. 71W17.
Pjatnitzki, N. N., Dom.-Verw.-Bmt., Mühlenstr. 87.
— S. P., Lehrerin, Friedensst. 17a.
Pichalski, Anna, Wwe., kl. Goldingerstr. 3
Picheel, Luk., Schreibw.-Hdl., Apothekerstr. 36.
— G. A., Bürstenhdlr., Schmiedestr. 55W3
— Lukas Gust.', Kb., Apothekerstr. 36W4.
Pichel, Aug., Schiffskapt., Blumenstr. 1.
— F., Artist, Lagerstr. 24.
— Joh., Zimmerm., Konradstr. 14.
Pichlak, Heinr., Agent, Falckenstr. 5.
— J., Amtsbote, Jakobsstr. 9.
Pichlatamm, Mich., Kwh., Schiffsstr. 11.
Pichler, Leop., Kfm., Pernauer St. 10b.
v. Pickardt, Anna, Ratsh.-Wwe., Alexanderstr. 11, W. 4.
— Edg., Dr. phil., Alexanderstr. 33W14.
— Ella, Lehrn., Alexanderstr. 11W4.
Picker, Emil, Kb., Ritterstr. 28W70.
Pickert, Rob., Pyrotechn., Aelterm. des Buchb.-Amts, Pferdestr. 21, ☎ 2470, Wohn.: Bausk. Str. 21, ☎ 2474.

Robert Pickert,
Pyrotechniker.
Feuerwerk aller Art
wird stets angefertigt
Pferdestrasse Nr. 21.

Pickfer, Amal. Pet.', Hgn., Sternstr. 23.
Pidder, Indr., Masch., Ballastdamm 70.
Pidik, Werina, Hsbn., Suworowstr. 60.
Pieberg, Hans, Gärtn., Romanowstr. 40.
— Hans Emil', Fotogr., Säulenstr. 91.
Piek, Ernst, Hsb., Wolgund. Str. 28.
— Aug. Karl', Bürodiener, Emmastr. 12a.
Pielbaum, Marie, Frau, Elisabethstr. 10
Pielberg, Otto, Hdlr., kl. Lagerstr. 18.
— Rud., Lieferant, kl. Lagerstr. 18.
Piemann, Jak. Jak.', Hg., Färberstr. 6.
Pieper, Emil Wilh.', Werkmstr., Alexanderst. 134, W 9.
Piepke, Aug. Adam', Hg., Elisabethstr. 10a
Piero, Joh., Schlosser, Lagerstr. 55.
Pieslack, Marjan, Bau-Ing., Lazarettstr. 3
Pietkewicz, Joseph R., Gerichts-Pristaw, Christofstr. 2, ☎ 2543.
Pietkewitsch, Jos. Lawr.'. Translatör, Gertrudstr. 89.
Pietsch, Anna, Wwe., Herrenst. 13, W 3.
— A., Tschlr., Pokrowstr. 7.

Karl Grünberg, Die besten Gummireifen der Welt.
Matthäistr. № 54, im eigenen Hause. Telephon № 2402

Alle Sorten Schnäpse: Kümmel, Pomeranzen, engl. Bitter, Kirsch, Pfefferminz, Njeshinskaja, Rjabinowka, Rig. Balsam usw.

Karl Grünberg, Matthäistr. № 54, im eigenen Hause. Telephon № 2402. Die besten Gummireifen der Welt.

— Karl, Tschlr., Suworowstr. 133W17.
— Otto, Marktauff., Hsb., Karolinenst. 26
Pigen, Mart., Schuldien., Peterholmstr.10
Pigulewski, Nik. Jw.', SR, Reichskontr.-Bmt., Antonienstr. 9W10.
Pihlads, Jan, Fotogr., Altonaerstr. 3.
— Ernst, Elektrotechn., Falckenstr. 5.
Pihle, E., Strickanst., Schreyenb. 6, 17.
— Karl, Vorarb., kl. Eichenstr. 1W29.
Pihleg, Karl, Schlosser, Unionstr. 24W9.
— Wille, Bmt., Popowstr. 3a, W. 136.
Pihlemann, A., SR, Architekt, Altstadt 9
Pihlen, Jan, Hdlr., Dorotheenstr. 38W12
Pihler, Antonie, Hsb., Ritterstr. 54.
— Jak. Mich.', KA, Kontrolhofbmt., Ritterstr. 56W1.
Pihpe, Jan, Agent, Gertrudstr. 30W13.
Pihpin, Erm., Redakt. d. Jauna Deenas Lapa, Ritterstr. 28W92.
Pihrag. Sieh Pirag.
Pihro, Joh., Bäcker, kl. Lagerstr. 44.
Pijel, M., Schndr., Talstr. 5W42.
Pijol, Joh., Expreß, Dorotheenstr. 37.
— Aug., Diener, Scheunenst. 17, W 8.
Pikan, Ed., Kwh., Suworowstr. 81.
— Dav., Tschlr., Petersb. Ch. 6W19.
— Pet., Schuhm., Petersb. Ch. 27.
Pikarauzkis, Jan, Tschlr., Thronfolgerboul. 27W20.
Pikel, A., Klempnerei, Münstereistr. 8W8
— S., Klempnerei, Reform. Str. 12.
Pikelow, Nik., Sattler, kl. Bergstr. 5.
— Thekla, Hsb., kl. Bergstr. 5.
Pikewik, J., Zunahtm., Mühlenstr. 103.
Pikk, Otto, Werrosche Str. 4.
Pikkat, Henr., Kindergärtn., Alexanderstr. 94W59.
Pikkow, Joh., Tschlr., Dorpater Str. 57.
Pikkur, Marta, Kwh., Hapsaler Str. 7.
— Andr. Joh.', Kol.-Hdl., Färberstr. 21.
— Anna, Wwe., Färberstr. 23.
— Karl Jak.', Hsb., Hapsaler Str. 7W11
— Paul, Fuhrhltr., Hapsaler Str. 7.
— Pet., Hsverw., Marienstr. 70W31.
Pikrauzke, Joh. Gotth.', Werkmstr., Kiefernstr. 13, W. 1.
Piks, Selig, Bäcker, Mühlenstr. 165.
Piksche, Jan, Schlosser, Berjohn. Str. 6.
Piksche, Karl Jw.', Ober-Einkass., Karolinenstr. 7W9.
Pikstein, A., Klempner, Matthäistr. 103.
Pikstin, Serg., Hdlr., Moskauer Str. 101.
Pilag, Ed., Seltersfabr., Kathol. Str.48.
— Mart., Kwh., alte Mitauer Str. 54.
— Mart., Schlosser, Schreyenbusch 2, 5.
— Mik., Hsb., Kalnezeemsche Str. 191.
Pilar v. Pilchau, Ad., Baron, Hofmeister des Allerhöchsten Hofes, Glied d. Reichsrates, Livl. Landmarschall, Bes. des Gutes Audern, Klosterstr. 21W2, ☎ 1456.
Pildau, Jak., Kol.-Hdl., Dachsst. 2.
Pilder, Mart., Restaurat., Romanowstr.92
Pilentschenko, R., Hdlr., Zitadelle 3a.
Pildin, S., Wwe., Andreasstr. 3, W. 19.
Pileiko, Jw., Bierhdl., Mastenstr. 1.
Piletzki, Matw., Ankern., Romanowstr.143
Piljai. Sieh Pyljai.
Pilikser, Ernst, Maler, Säulenstr. 88W22
Pilimon, G., Korkenschndr., Gertrudstr.123
Pilin, Jan, Maler, Matthäistr. 121.
Pilinski, Just., Wwe., Marienstr. 70W64.
Pilip, Joh., Bmt., Schiffsstr. 22W8.
Pilit, Rob., Schlosser, Sprenkstr. 30W6.
Pilitzki, Kaj., Mech., Windstr. 32.
Piljukaln, Jan, Tapez., Jesuskirchenstr. 2
Piljutschenok, Alex., Klempner, Sadownikowstr. 18.

Pilke, Jan, Schmied, Gertrudstr. 113.
Pilkis, Hel., Wwe., kl. Altonaer Str. 12.
Pill, Olga, Wäsch., Bachstr. 14.
Piller, Heinr., Vorarb., Marienburger Str. 3.
— Friedr., Bmt., Katharinend. 19W16.
Pillewel, Ant., Heizer, Sternstr. 30W11.
Pillin, Anna, Wwe., Charlottenstr. 17.
— J., Bankbmt., Newastr. 21.
— Otto, Student, Ritterstr. 28W85.
Pillmann, Magd., Konv. z. hl. Geist 10.
— Ant., Malermstr., Matthäistr. 31W40, ☎ 4972.
— Marie, Kassir., Elisabethstr. 29W4.
Pillmer, N., Hdlr., Romanowstr. 102.
Pilp, Joh., Hsb., Dekatieranst., Brauerstr. 9, ☎ 3126.
Pilschtschikow, M., Schndrn., Schwimmstr. 14W4.
Pilsepp, Ed., Brauer, Nordst. 19, W 4.
Pilskaln, Pet., Bmt., Bikkernsche Str. 31.
— Lena, Wwe., Romanowstr. 62W10.
Pilson, Pet., Schuhm., Malerstr. 7W13.
Pilsum, B., Reisender, Alexanderstr. 28.
Pilup, Gotth., Heizer, Gertrudstr. 129.
— Fritz J., Fabrikbmt., Wolmar. St. 21
— Jan, Hsb., Abguldensche St. 12.
— Karl, Bmt., Matthäistr. 87, W. 4.
Pilz, Reinh., Bäckerei-Inh., Revalerstr.29 Filiale Sprenkstr. 53.
Pilzer, Elsa, Gesanglehrn., Todl.-B.2W21
— F., Dr. med., Zahnarzt, Thronfolgerboul. 6, ☎ 6987.
— Phil., Hsb., Bartausche Str. 17.
— Wilh., Musiklehrer, Romanowstr. 15. ☎ 3527.
Pimann, Rob., Fuhrm., Milchstr. 10.
Pimenow, Alex., Schlosser, Sassenhöf.Str.7
Pimonow, Jw., Dw., Basteiboul. 9a W 17.
Pinas, M., Holzwr., Mühlenstr. 151W4.
Pinberg, Alex., Hg., Alexanderstr. 28.
Pinchaschowitz, Tob., Hg., Pauluccistr. 11
Pinck. Sieh auch Pink.
— Jak., Fuhrm., Ritterstr. 65, W. 3.
Pindik, Jul., Kol.-Hdl., Bickern. Str.34.
Pinding, Aug., Hg., Münzstr. 9, W. 4.
Pinel, J., Bierhdl., Dorpater Str. 53.
Meer Pines, 1. G., Holz, Packhausstr. 3, ☎ 5794.
Pines, Jtz., Mech., Moskauer Str. 50.
— Meier, Inh. d. Firma M. Pines, Packhausstr. 3W6.
— W. H., Kfm., Marienstr.64W5, ☎ 6309
Pinete, J., Stauer, Fuhrmannstr. 4W9.
Pinis, J., Bierhdl., kl. Lagerstr. 50a.
— Jak., Fuhrm., Marienstr. 51W6.
Pink. Sieh auch Pinck.
— A., Telegr.-Bmt., Schiffsstr. 13W9.
— Dore, Hdlrn., Pauluccistr. 7, W. 16.
— Jan, Former, Kuckucksstr. 12.
— Marie, Wäsch., Adlerstr. 14, W. 5.
Pinke, Fritz, Hsb., Holzhdlr., Gertrudstr. 111, W. 1.
— Ernst, Schlosser, Kalnez. St. 77.
Pinkow, Jw., Telegr.-Bmt., Säulenstr. 80
Pinkowski, Gottl., Schuhm., Palissadenstr. 33.
Pinks, Alex., Bmt., Theresenstr. 10W7.
Pinksius, Fritz, Frisörgesch., Artilleriestr. 33.
Pinkul, Anna, Hsbn., Konsulstr. 4, W. 1.
— Ernst, Hdlr., Matthäistr. 58W17.
— J. A., Ger.-Bmt., Alexanderboulev., Plenum.
— Jan, Bürodiener, Wendensche Str. 43.
Pinne, A., Wwe., Matthäist. 67, W 28.
— Alex., Maurer, Romanowstr. 59W55.

— Andr., Schlosser, Wenden. Str. 23
— Friedr., Diener, Ludwigsst. 1.
— Karol., Wwe., Hasenholm. Ufer 21a
— Ott., Schndrn., Kurmanowstr. 18W2
Pinnis, Jan, Schloss., Revaler Str. 85.
— Pet., Hdlr., Romanowstr. 59.
— Jan, Expreß, Adlerstr. 12W8.
Pintel, Jan, Schndr., Gertrudstr. 99W4
— Wilh., Agent, Lermontowstr. 6W30.
Pintelejew, Kupr., Bmt., Tula. Str.1
— Alex., Tschlr., Jarosl. Str. 32W2.
Pinter, Sam., Hsb., Bierhdl., kl. Lagerstr. 26.
— Jan, Priv., Mittelstr. 10.
Pintershoven, Alb., Gesellschaft., Säulenstr. 15.
Pintz, Minna, Schndrn., Dorp. Str. 19
Pinus, Gerschen, Hdlr., Sprenkstr. 23W ☎ 5256.
— W., Hg., Schmiedest. 43, ☎ 355
Pinutis, Alex., Kwh., Taubenstr. 28.
Pinz, Mikk., Vorarb., Basteiboul. 9.
Pinzer, Jur, Pförtner, Elisabethstr. 55.
— Ans, Fuhrhltr., Katharinendamm
Pinzker, A., Schuhm., Reformierte Str. 1
— Jak. Abr.', Galanteriew.-Hdl., Dorpater Str. 49.
— Jenny, Frisöse, Schmiedestr. 9.
— Mord., Frisörgesch., Marienstr. 14.
— Mord. Aron', Kfm., Marienstr. 26W1
— S., Hdlr., Moskauer Str. 45.
Pinzow, Sel., Hsb., Brandenburgerstr.3
— Pinch Leib', Musiker, Romanowstr.3
— S., Musiker, Herrenstr. 21, W. 5.
Pionkowski, Fr., Zollbes., Fellinerstr.
Piotrowicz, Wik., Port., Hsb., Thering Str. 8W1.
v. Piotrowsky, A., Frau, Polotzker Str. 1
— Felicitas, SR-Wwe., Mühlenst. 87.
— Wass., Hg., Polotzker Str. 15W1.
Piotrowsky, Alois, Fuhrm., Kandauerstr.1
— A., Heizer, Gerberst. 5.
— Ant., Walzer, Duntenhöf. Str. 34W
— Felix Jw.', TR, Margaretenstr. 19.
— Jadw., Wwe., Elisabethstr. 101W10.
— Jw., Hausverw., Mühlenstr. 40, W.
— Kath., Hgn., Kandauer Str. 11W1
— Konst., Schlosser, Polotzker Str. 15.
— Leo, Kb., Gertrudstr. 68W8.
— Stan., Pol.-Bmt., Alexanderstr. 113.
— Wlad., Leutn., Gertrudstr. 68W8.
— Wladisl., Fleischhdl., Brückenstr. 5.
Piotuchowski, Mich. Alex.', Zollbmt. Gertrudstr. 103W15.
Pipar, Jul., Wwe., Matthäistr. 52, W. 7
— Amalie, Bierhdl., Marienstr. 113.
Pipiras, Jul., Vorarb., Alexisstr. 8.
Pipke, Anna, Frl., Katharinenstr. 4.
Pippa, Ludw., Provisor, Karolinenst. 1
Pippar, Jan, Hg., Moskauer Str. 193.
— Joh. Karl', Hsb., Michaelstr. 37.
Pippe, Jak., Portier, Kalnezeem. Str. 3
Pipponis, L., Fuhrm., Grabenstr. 20.
Pirag, E., Exped., Theringensche Str. 1
— A., Hdlrn., Georgenstr. 6W9.
— J., Kol.-Hdl., Ebelshöf. Str. 4a.
— Jak., Kwh., Ebelshöfsche Str. 11.
— Jan, Hsb., Kwh., Mitauer Ch. 4 ☎ 6790.
— Kath., Wwe., Romanowstr. 117.
— Math., Wwe., Hsbn., Rumpenh. Str.
Piragow, Jw. Step.', Diakon., Pauluccistr. 3W11.
Pirandt, A., Fuhrm., Elisabethstr. 10W2
Pirang, Alex. Karl', Buchhltr., Neuhöfsche Str. 5.
— Alfr., Goldinger Str. 23.
— Emma, Frl., Hsbn., Goldinger Str. 2

G. A. Schweinfurth, Weingrosshandlung, Rathausplatz 3 Telefon 485

— Ernst, Inh. der Firma Rud. W. Seuberlich, Romanowstr. 32W2.
— Friedr., Reisender, Elisabethstr. 9W4, ☎ 243.
— Heinr. Heinr.', Kontorbmt., Goldinger Str. 23.
— Heinz, Architekt, Doz. am Polyt., Spr. Mittw., Freit. u. Sonnab. 3—4 im Büro Theaterboul. 7W3 u. Dienst., Donnerst. u. Freit. 9—11 in d. Wohnung Kandauer Str. 8, ☎ 1219.
— Jan, Tschlr., Helenenstr. 8, W. 4.
— Jul., Fabrikbmt., Schreiberst. 1, W 26.
— Lulu, Frau, Tapetenstr. 2.
— Mar., Wwe., Hsb., Bartausche Str. 3.
— Nik. Jul.', Ing.-Technol., Ehrenfriedensrichter, Stadtverordn., Dir. der Stadt-Diskontob., Generalbevollm. der Firma Gebr. Popow, Popowst. 8W1, ☎ 2386.
— Reinh., Bankbmt., Bartausche Str. 3
— Rob., Hsb., Schlosserei, Schlock.Str.68
— Rob. Heinr.', Bankbmt., Tapetenstr.4
— Wilh. Karl', Buchhltr., Schlock. Str. 68
— Wilhelmine, Bankbmt.-Wwe., Goldinger Str. 27a.
Pirant, Hans, Masch.-Mstr., Kojenholmsche Str. 12, W. 4.
Pirck, Fritzi, Choristin, Sprenkstr. 23.
Pirkstin, Joh., Frl., Wallstr. 20W30.
Piro, Ans, Schirmm., Wolgund. St. 15.
— Jak., Schuhm., Fuhrmannsstr. 34.
— Joh., Drechsl., Katholische Str. 48.
Piroschkow, Salm., Holzhdlr., Romanowstr. 127W2.
— Iw., Bahnbmt., Romanowstr. 125W1.
Pirotzky, Jul., Amtsbote, Sattler- u. Tapez.-Amtsmstr., Scheunenstr. 11W1.
— Wilh., Wraker, Bienenstr. 4.
Pirow, Karl, Rentn., Meinhardstr. 1a.
Pirß, Agnes, Frl., Säulenstr. 9, W. 14.
Pirtin, Jos., Mälzer, Katharinenstr.4W13
Pirtneek, Jan, Former, Petersb. Ch. 74.
— Nat., Wwe., Säulenstr. 33, W. 7.

G. Pirwitz & Co.,
gegründet 1877.
Maschinenfabrik, Eisengiesserei und Mühlenbauanstalt,
Petersburger Chaussee 1. Tel. 244.

Maschinenfabrik, Eisengiesserei und Mühlenbauanst. G. Pirwitz & Co., Riga, 1. G., Inh.: Emil Gust.' Pirwitz, Prok.: Karl Karl' Raphael, Petersb. Ch. 1, 2 u. 3, ☎ 244.
Pirwitz, Emil Gust.', Ing., Inh. d. Firma G. Pirwitz u. Ko., Petersb. Ch. 1, ☎ 244.
— E., Hebamme, Revaler Str. 77W43.
— Hedw., Wwe., Karolinenstr. 27W6.
— Marie, geb. Jaksch, Antonienstr. 2.
— Paul Alex.', Hg., Ingeniörstr. 1W4.
Pischer, Ludw., Schaffn., Friedensstr. 3.
Pischinsky, Joh., Kol.-Hdl., Schloßstr. 10.
Pisit, Mart., Hsb., Fockenh. Str. 20.
— Andr., Tschlr., Fockenhof. Str. 20.
Piskun, Dan., Teeh., Sadownikowstr. 22.
Piskunow, Feod., Hsbn., Jarosl. Str. 25
— Feod., Wwe., Hsbn., Teichstr. 23.
— J., Bahnbmt., Palissadenstr. 19W4.
— Iw., Hdlr., Mühlenstr. 134.

— Wass., Gemüsehdl., Mitauer Ch. 13.
Pissarew, Aug., Schuhm., Bergstr. 1W2.
— Iw. Iw.', Hg., Lenzstr. 2W46.
— Sch., Vorarb., Marienburger Str. 1.
— Serg., Lithogr., Katharinenstr. 14.
Pitka, Jan, Schmied, Marienstr. 120.
Pitke, K., Schmied, Laborator. Str. 3.
Pitkewitsch. Sieh auch Petkewitsch und Pietkewicz.
— A., Hdlr., Wendensche Str. 18.
— Alexei, Hsb., Telegr., Lagerstr. 28.
— Ant., Bahnbmt., Dünaburger Str. 49
— Joh., Möbelhdl., Kaufhof 18.
— Joh., Möbelhdlr., Gogolstr. 23W3.
— Joh., Musikinstr.-Hdl., Sprenkstr. 9.
— Jos., Maurer, Karolinenstr. 27W4.
— Stan., Strb.-Schaffn., Revalerstr. 40
— Ursula, Wwe., Uferstr. 11, W. 9.
Pitow, Ant., Hg., Bikkernsche Str. 34.
Pitrin, Joh., Maler, Romanowstr. 53.
Pitruk, Arth., Brothdl., Grünstr. 7.
Pitschmer, Eberh., Zimm., Marienstr. 87.
Pitt, Jan, Schndr., Suworowstr. 20W12
Pitteroff, Matth., Kapellmstr. am 1. Stadttheater, Theaterboul. 6W7.
Pitzel, Kas., Mech. Werkst., Kalnez. Str.18
C. Pittler, 2. G., Leder, Inh.: Carl Pittler u. Eduard Donath, Alexanderstr. 97.
Pitzken, Eug. Andr.', Buchhltr., Kirchhofsstr. 18W9.
— Joh., Diener, Thronfolgerboul. 27.
— Rob. Andr.', Prok. d. Firma Zündhütchen- u. Patronen-Fabrik vorm. Sellier & Bellot, Kapselstr. 8.
— Wold., einz. off. Gesellschafter u. geschäftsführ. Dir. der Gesellsch. „Stella", Stadtverordn., Hsb., Kaiserwald, Hamburger Str., ☎ 2813.
Piwarun, Dm., Klempn., Unionstr. 41.
— Iw., Bleilöter, Marinshöf. Str. 2.
Piwonas, M., Frl., Ger.-Bmtn., Säulenstr. 44.
Piworunas, J., Kurzw.-Hdl., Schiffsstr. 16.
Piwowar, Jtz., Hdlr., Uferstr. 7W15.
— Oss., Webemstr., Konradstr. 1W7.
Piwowarenok, Serg. Pet.', Bahnbmt., Station Alexanderpforte.
I. W. Piwowarow, 2. G., Fuhrgesch., Inh.: Iwan Piwowarow, Turgenjewstr. 25, ☎ 4532.
Piwowarow, Iw., Vorarb., 2. Weidend.14.
— Iw., Inh. d. Firma J. W. Piwowarow, Turgenjewstr. 25, ☎ 4532.
— Platon, Hg., Säulenstr. 49W14.
Piwowarunas, Pet., Feilenh., Petersb. Ch. 121b.
Pizell, K., Dw., Dünamünd. Str. 11.
Pizelzelm, Anna, Pens., Alexanderstr.28.
— Rud., Hdlr., Rumpenhöf. Str. 13W4
— Rud., Kwh., Rumpenhöf. Str. 15.
Plaas, J., Portier, Parkstr. 4W23.
Plackan, Aug., Schuhw.-Hdl., Alexanderstr. 50.
— Joh., Kol.-Hdl., Alexanderstr. 174.
Pladar, Jak., Hsb., Kalnez. Str. 71.
— Pet., Schuhm., Kalnezeem. Str. 71.
J. G. Pladde & Co., 2. G., Handelsverm., Inh.: Jakob Georg Pladde, Prok.: Uno Alex.' Meyer, Bremerstr.7, ☎ 569.
Pladde, Jak. Reinh.', Inh. der Firma J. G. Pladde & Ko., Schwartzenh. Str. 12
— G., Tapezierwerkst., Mühlenstr. 26W1
— Jak., Tschlr.-Werkst., Ernestinenstr. 1.

— Math., Wwe., Pension, Pauluccistr. 17
Pladder, Ed., Fuhrm., kl. Kandauerstr.15
— Georg, Wraker, Oskarstr. 1W21.
— Jan, Hsb., Fuhrm.-W., kl. Kandauer Str. 15.
— Jan, Kupferschm., Katholische St. 28.
Pläsum, Jan, Schlosser, kl. Vegesacksholm 1W4.
— Anna, Wwe., Dampfstr. 80.
— Aug., Vorarb., Duntenhöf. St. 15.
— Ed., Dw., Kaisergartenstr. 8.
Plahke, Andr. Matth.', Börsenb.-Bmt., Waldstr. 4a.
— Ed., Masch.-Mstr., Bäckerstr. 1.
Plahms, Jul., Hsb., Gartenstr. 5.
Plahns, Jahn, Hsb., Wolgundsche Str. 88.
Plahsche, Kasp., Maurer, Schlock. Str. 1.
Plaht. Sieh auch Plath.
— Ant., Wwe., Hsbn., Gerberstr. 5W12.
— Karl F., Mitinh. d. Firma Aug. Dombrowsky, Kirchenstr. 41, W. 2, ☎ 3227.
Plaiske, Joh., Stadtauss., Ballastd. 46.
Plaiskin, K., Schlosser, Säulenstr. 93W8.
Plakan, B., Kol.-Hdl., Matthäistr. 109.
— Ede, Hausverw., Moorstr. 28.
— Jak., Hsb., Moorstr. 28.
— K., Schuhw.-Hdl., Elisabethstr. 85a, Laden 37.
— Krist., Hsb., Gertrudstr. 113W16.
Plakis, Eug., Wwe., Gertrudstr. 39W10.
Plaksche, Pet., Hsb., Pokrowstr. 16.
Plaksin & Ko., Holzhdl., Mosk. Str. 283a ☎ 5829.
Plaksin, Jes., Schlosser, Romanowstr. 88.
— Js., Holzhdlr., Romanowstr. 114.
Plandag, A., Wwe., Basteib. 7, W 13.
— A., Bankbmt., Revaler Str. 62.
— Ans, Hsb., Kontordien., Matthäistr. 88
— Jan, Holzhdl., Revaler Str. 62.
— Joh. Jak.', Hg., Revaler Str. 62W15
— Krist., Maurer, Margaretenstr. 9.
„Planet", Metallw.-Fabrik, Inh.: Rob. Riedel in Petersburg, Säulenstr. 87, ☎ 1127.
Planits, Wilh., Maurerpol., Matthäistr.93
Plank, Friedr., Maurer, Laboratoriumsstr. 24.
— E., Maler, Thronf.-Boul. 31W29.
Planken, Paul, Apoth., Mühlenstr. 115.
Planz, Amalie, Auff., Simonstr. 3W2.
— Emilie, Schndrn., Suworowstr. 39.
— Jan, Tschlr., Kiefernst. 11, W 10.
— Mart., Fleischhdlr., Marienstr. 17.
— Mart., Tschlr., Hospitalstr. 16, W. 6.
Plaschmann, Hans, Zimm., Bullen. Str. 9.
Plassin, Jos., Schlosser, Schützenstr. 19.
Platais, Leonh., Schmied, Sprenkstr. 61.
— Anna, Wäsch., Revaler Str. 28W87.
— E. J., Werkmstr., Mühlenstr. 9W23.
— J., Montör, Mitauer Ch. 13.
— M., Hsb., Nummershoffsche Str. 14.
— Pet., Schlosser, Augustenstr. 19, W. 9.
Plataß, Oss., Maler, Moskauer Str. 100.
Platau, Georg Georg', Bmt., Adolfst.13a.
Plateran, Mart., Kutscher, Rumpenhofsche Str. 21, W. 23.
— Dora, Wwe., Matthäistr. 135.
Platerowicz, Jul., Friseur-Amtsmstr., Steinstr. 7.
— Jul., Frisör, Steinstr. 12.
Ernst Plates, 2. G., Buchdruckerei und Litogr., Schriftgieß., Foto-Chemigr., Inh.: Dr. phil. Ernst Arnold Plates, Bevollm. und Geschäftsführer: Ferd. Pussel, kl. Münzstr. 18, ☎ 423, Scharrenstr. 13, ☎ 3811.

Karl Grünberg, Die besten Gummireifen der Welt.
Matthäistr. № 54, im eigenen Hause. Telephon № 2402.

Russ. u. ausländ. Weine in grosser Auswahl, Schnäpse der Firma JAEGER & Co., Natürliche Mineralwasser

Karl Grünberg, Matthäistr. № 54, im eigenen Hause. Telephon № 2402. Die besten Gummireifen der Welt.

Plates, Arnold, Dr. phil., Stadtverordn., Dir. d. Rig. Hypoth.-Ver., Herausgeber u. verantw. Redakteur d. Baltischen Post, Inh. d. Firma Ernst Plates, Todlebenboul. 3, ☎ 1602.
Plath. Sieh auch Plaht.
— Anna, geb. Johannson, Wwe., Elisabethst. 75, W 22.
— Friedr., Uhrm., Lagerstr. 50.
— Friedr. Eug.', Amts-Schuhm.-Mstr., Mühlenstr. 111W1.
— Joh. Andr.', Amts-Schuhm.-Mstr., Gertrudstr. 47W2.
— Leont., Töpfermstr.-Wwe., Hsbn., Ritterstr. 78W1.
— Nat., Wwe., Ritterstr. 72W35.
Platinski, Jur, Hg., Gertrudstr. 109W32.
J. Platkai, 2. G., Trakteur, Inh.: Joh. Platkai, Dampfstr. 68.
Platkow, Nik., Zimm., Dünaburgerstr. 32.
v. Plato, Anna, Obernot.-Wwe., Pauluccistr. 9W9.
— Alex., Ing., Pauluccistr. 9, ☎ 5722
— Konst. Adalb.', SR, Notar. publ., Büro: Kramerstr. 2, ☎ 132, wohnt Industriestr. 1W15, ☎ 3454.
— Valerie, Frl., Albertstr. 8W4.
G. Plato, 2. G., Manufakt.-W., Inh.: Gustav Plato, Wolmarsche Str. 35. ☎ 6442.
Plato, Dav., Kurzw.-Hdl., Suworowstr. 93
— Gust., Inh. d. Firma G. Plato, Wolmarsche Str. 35.
— Nikon., Kfm., Gertrudstr. 74W23.
Platon, Dav., Kwh., Helenenstr. 27.
Platonow, Anis., Monop.-Verk., Schwimmstr. 26.
Nikolai M. Platow, 2. G., Kolon.-Hdl., Inh.: Nik. Michailow Platow, Lagerstr. 58.
Platow, Nik. M., Inh. d. Firma Nik. M. Platow, Lagerstr. 58.
— Pauline, Hausverw., Steinstr. 2, W. 9.
Platschek, Juri, Fuhrm., Jarosl. Str. 70.
Platt, Henri, Färbermstr., Friedensstr. 41
Plattenberg, Joh., Former, Revalerstr. 74
Plattin, Karl, Goldschm., Säulenstr. 27.
— Jan, Goldschm., Elisabethstr. 22W34
Platting, Alfons Joh.', Buchhltr., Newastr. 29W27.
Platton, M., Schlosser, Scharrenstr. 25.
Platup, Brenz, Fuhrm., Mosk. Str. 132.
— Indr., Schmied, Pernauer Str. 14b.
— Mart., Kol.-Hdl., Staarstr. 4.
— Mart., Kol.-Hdl., Bienenst. 16.
— Wold., Kutscher, Kurische Str. 4.

Alexander Platz
Engl. Herren- u. Damen-Garderoben-Atelier
Sandstrasse Nr. 7, Telefon 7467.
Dipl. London und Berlin.

Platz, Alex., Schndrmstr., Sandstr. 7, ☎ 7467.
— Konst., Bahnbmt., Hasenstr. 5.
Platzen, Karl, Masch., Schiffsstr. 22W10.
— Wilh., Auss., Schiffsstr. 22, W. 10.
Plau, Gust., Weber, Windauer Str. 5.
Plaude u. Saulit, Mech. Werkst., Säulenstr. 29, ☎ 1990.
Plaude, D., Schuhm., Wolmar. St. 19.
— Darte, Wwe., Suworowstr. 58W17.
— Hel., Aufw., Andreasstr. 1.
— Joh. Petr.', Diener, Kalkstr. 35.
— Marie, Wwe., Sprenkstr. 4W7.
— Mart., Werkmstr., Gertrudstr. 97.
— Mik., Inh. d. Mech. Werkst. R. Politur, Säulenstr. 29, ☎ 1990.
— Pet., Maler, kl. Kandauer Str. 11.
— Peter, Privat., Windstr. 5, W. 5.
— Phil., Schuhm., Augustenstr. 17.
Plaudis, Pet., Tschlr., Färberstr. 6aW38.
Plauke, Dav., Maurer, Ritterstr. 121.
— Hel., Vorarb., Hospitalstr. 9W1.
Plauksch, Karl, Zimm., Pokrowstr. 22.
Plaukt, Paul, Schndr., Gertrudstr. 113
Plausche, Mart., Hg., Sprenkstr. 9W21.
— Indr. Andr.', Zollbmt., Wolgundsche Str. 29W9.
Rumpenhöfsche Feilenfabrik L. F. Plaut's Erben, 2. G., Inh.: Geschw. Plaut in Moskau. Bevollm.: Adolf Hecht, Büro Romanowst. 18, ☎ 2471, Fabrik Rumpenhöf. St. 9b, ☎ 626.
Plauzen, Jan, Maurer, Artilleriestr. 44
— Karl, Elektrotechn., Artilleriestr. 44.
Plauziht, Heinr. Aug.', Buchhltr., Muckenholmsche Str. 19W24.
— Theod., Hg., Dorotheenst. 16, W 6.
— Walfr. Aug.', Exped., Mühlenstr. 34.
— Joh., Wraker, Nikolaistr. 43W1.
Plawa, Mart., Port., Felliner Str. 11W2
Plaweneek, M., Wwe., Marienstr. 12W20
— P., Kwh., Säulenstr. 107.
Plawey, Jan, Schmied, Mühlgr. Str. 8.
Plawgail, Mikk., Tschlr., Bersohn. Str. 6.
Plawin, Andr., Gießer, Schreyenb. 2, 7.
— Alex., Former, Pernauer Str. 37.
— Andr., Maurer, Artilleriestr. 73W6.
— Aug., Werkmstr., Salamanderstr.
— Christ., Bahnbmt., Rumpenhöf. Str. 17
— Ed., Schmiedemstr., Petersb. Ch. 99.
— Edda, Wäsch., Artilleriestr. 10, W. 12.
— Fr., Fuhrm., Alexanderstr. 176, W. 38.
— Fritz, Hdlr., Adlerstr. 20.
— **Jak., Dw., Nikolaistr. 9, W. 14.**
— Joh., Lehrer, Schreyenbusch 2. 7.
— Joh., Maler, Lermontowstr. 6W36.
— Jur, Hsb., Mühlenstr. 90W6.
— Paul, Töpfer, Adlerst. 10.
— Pet., Kellner, Peterholmstr. 11W7.
Plawinski, Jos., Sägemühlen-Dir., Kojenholmsche Str. 15.
— Iw., Stationschefs-Geh., Katharinenstr. 5W3.
Plawneek, Adam, Hdlr., Theresenst. 10.
— Andr., Zimmerm., Hospitalstr. 9W14.
— Aug., Frau, Petersb. Ch. 37.
— Ernst, Stallmstr., Kapselstr. 15.
— Friedr., Setzer, Elisabethstr. 14. W. 8
— Heinr., Ankern., Oskarstr. 11.
— J., Bmt., Bärenstr. 9W16.
— Jak., Schlosser, Mitauer Ch. 45.
— Jan, Bahnbmt., Waisenstr. 7.
— Jan, Schlosser, Dorotheenst. 7, W 4.
— Joh., Hsb., Hasenholmsches Ufer 7.
— Joh., Mech., Dorpater Str. 57W81.
— Mart., Ankern., Hasenh. Ufer 19a.
— Nik., Hsb., Stadtverordn., Kirchenstr. 14
— Selma, Zeichenlehrn., Antonienstr. 12.
— Wilhelmine, Kirchenstr. 14, Q. 1.
Plawnr, Hans, Schiffszimm., Säulenstr. 82.
Plazis, Ernst, Bankbote, Laubstr. 3, W. 3.
— Alice, Hgn., Laubstr. 3.
— Pet., Schmied, Unionstr. 43.
Plechnewitsch, Ant., Bahnbmt., Gertrudstr. 113W2.
Pleger, Jak., Schuhm.-Mstr., Turgenjewstr. 8, W. 5.
Plehn, Jan, Schuhm., 2. Weidend. 2
— Ed., Maurer, Petersb. Ch. 27.
— Pet., Vorarb., 2. Weidendamm 25
Plehpe, Jan, Schlosser, Pernauerstr.
Pleikis, Ant., Bahnbmt., Kathol. Str.
Plekan, Mart., Hsb., Dünab. Str.
Pleksch, J., Schuhm., Dampfstr. 72.
— Hel., Frl., Kiefernstr. 11W17.
Plendisch, Mikk., Zimm., Thüring. Str.
Plenis, Leon, Modelltschlr., Sofienstr.
Plenischke, Ad., Hg., Amalienstr. 15W
— Joh., Vorarb., Amalienstr. 15.
Plenzner v. Plentzdorff, Eug., KA, ehem. Kronsförster, Brunnenstr. 6, W. 1
Plesch, Joh., Zimm., Windstr. 10.
Pleskau, Fritz, Bankbote, Matthäistr.
Pleskodahl, Kalnezeem. Str. 108, ☎ 344. Sieh Register Seite 2.
Pleskop, Jur, Schmied, Schiffsstr. 5.
Plesnewitsch, Fr., Möbelhdlr., Kaufhof
Plesnik, Pet., Schndr., Ziegelstr. 5W2
Pleß, Anna, Hsverw., Katharinend. 9.
— Paul Th., Exped., Katharinendamm
Plesum, Bert., Montör, Bärenstr. 9W
— Jan, Tschlr., Spargelstr. 5.
— Jan, Tschlr., Teichstr. 9.
— Karl, HR, Postbmt., Theaterb. 1
— Mart., Dw., Zeltstr. 2a.
— Paul, Maler, Matthäist. 88, W. 1
Pletenew, Hel. Alex.', Bahnbmt., Gertrudst. 67, W. 7.
N. A, Pletnikow, 2. G., Getreidekomm. Inh.: Nik. Alex. Pletnikow, Thronfolgerboul. 25, ☎ 509.
Pletnikow, Nik. Alex.', Inh. d. Firma N. A. Pletnikow, Thronf.-Boul. 25.
— Konst., Zimmerm., Windst. 10.
Pletschenkow, Fed., Artellschtsch., Fockenhöfsche Str. 4.
Pletz, Wold., Lenzstr. 2, ☎ 7488.
Plewakas, Joh., Kurzw.-Hdlg., Bauskesche Str. 8b.
Plewe, Lawise, Wwe., Zeltstr. 12.
Plsachowicz, A., Wwe., Revalerstr. 78W
Plicken, Jan, Masch., Revaler Str. 6.
— Pet., Zimm., Revaler Str. 40W14
Plieder, J., Montör, Augustenstr. 11.
Plikaus, Jan, Bierhdl., Pernauerstr.
— K., Bmt., kl. Altonaer Str. 14.
— Pet., Dw., Sünderstr. 13.
Pliken, J., Schuhw.-Hdl., Alexanderstr. 1
Plikgalw, Jan, Hdlr., Mosk. Str. 65
— Jan, Dw., Gerberstr. 1W19.
— Joh., Techn., Mitauer Ch. 36.
— Mart., Holzhdlr., Kramerst. 8, W. 1
— Mart., Holzhdlr., Riesingstr. ☎ 5511.
— N., Fuhrm., Mühlenstr. 147.
Plikin, Aug., Schuhm., Alexanderstr. 1
Pliksch, Pet., Bahnbmt., Gerberstr. 8W3
K. Pliksche. 2. G., Stauer, Inh.: Kri. Pliksche, Bolderaa.
Plische, Joh. Christ.', Stationsvorst., Bolderaa.
— Pet., Zimmerm., Drosselstr. 2.
Pliksis, Wilh., Töpfer, Revaler Str. 4
Plindmann, Elis., Frl., Zabeln. Str. 7
Plinik, Mich., Schuhm., Mosk. Str. 41W
Plink, Pet., Dw., Dorpater Str. 55a.
— Ed. Rich.', Agent, Elisabethstr. 77W1
Plintmann, A., Litogr., Popowst. 3a
— Mik., Bmt., Schreyenbusch 2, 41.
Plintsch, Ans, Tschlr., Rumpenh. Str. 6
Pliota, Mich., Dw., Moskauer Str. 42
Pliska, Konst., Zollbes., Dünab. Str. 2
— Mich., Schaffn., Schiffsstr. 4.

Daniel Schweinfurth, Champagnerkellerei, Dorpater Str. 15/17 Telefon 483

Pliskau, J., Heizer, Domplatz 17, W. 7.
— Fritz Christ.', Vorarb., kl. Milchstr. 8
Pliskin, F., Hebamme, Kurmanowstr. 1W1 ☎ 5078.
— Hdlr., Alexanderstr. 76W1.
— Mend., Getreidehdlr., Schützenstr. 19, W 14, ☎ 6604.
— Nosson Dav.', Zahntechn., Newastr. 31
— S., Hdlr., Uferstr. 21W2.
Pliß, Wl. Jgn., Kand. theol., Protohierei, Vertr. d. orth. Geistlichkeit in der Stadtverordn.-Vers., Pauluccistr. 3, ☎ 664.
Plißnewitz, Franz, Hsb., Pleskodahlstr.19
Plitkewitsch, Alex., Schlosser, Ritterstr.115
Plitsch, Ernst, Schmied, Ritterstr. 88W10.
Pljuchanow, Wlad., Hsb., Lagerstr. 8.
W. A. **Pljuschtschew**, 2. G., Mechan. Werkst., Inh.: Wass. A. Pljuschtschew, Bikkernsche Str. 9, ☎ 1118.
Pljuschtschew, Jw. Andr.', Hg., Moorstr. 24.
— Wass., Inh. d. Firma W. A. Pljuschtschew, Bikkernsche Str. 9.
Plocek, B., Blumenhdl., Scheunenstr. 3, ☎ 3321.
Plöger, Erich, Kfm., Kirchenstr. 12W5.
Plögert, Alex., Hdlr., Alexanderstr. 121.
— Joh., Töpfermstr., Marienstr. 4W29 ☎ 3286.
v. Plötz, Kath., Wwe., Karolinenstr. 19.
Plohm, Joh., Bahnbmt., Polotzker Str.11
Plonta, F. J., Fb., Marienstr. 45W6.
Ploom, Aug., Fuhrhltr., Matthäistr. 77.
— Jak., Schaffn., Torgelsche Str. 10.
Laur **Ploring**, 2. G., Getränke, Inh.: Laur Ploring, Suworowstr. 41.
Ploring, Ed., Masch., Feldstr. 3.
— Frdr., Kwh., Windstr. 7.
— Jan, Hdlr., Schulenstr. 24W3.
— Karl, Maler, Talsen. St. 9.
— Laur, Inh. dieser Firma, Suworowstr. 41.
— Mart., Wächter, Hospitalstr. 10, W. 18.
— Nik., Tschlr., Petersb. Ch. 37.
— Rob., Restaurat., Palaisstr. 8.
Ploscha, Jan, Maurer, alte Mit. Str. 20
Ploskowitz, Franz, Wagenb., Revaler Str. 28W60.
Ploß, Kurt, Theatermusiker, Newastr. 8.
Ploßin, Andr., Kutscher, kl. Palissadenstr. 6
— Jak., Zimm., Peterholmsche Str. 5.
— Jan, Maurer, Ebelshöf. Str. 9a.
— Jan, Schmied, Schreyenbusch 1, 9.
— Krist., Wwe., Ballastdamm 60.
Plotneek, Friedr., Setzer, Kirchhofstr. 5.
Plotke, Sch., Leistenfabr., Alexanderstr.121 ☎ 3242.
Plotneek, Aug., Bmt., Hsb., Schreyenbusch 3, 14.
Plotnik, Ant., Masch., Popowstr. 3aW83
— Aug., Aufs., Mühlgrab. Ufer.
— Hillel, Klempnermstr., Alexanderstr.124
— Sam., Schndr., Moskauer Str. 271.
Plotnikow, Olga, Frl., Goldinger Str.37
— Oss., Tschlr., Ritterstr. 115.
Plotzin, Ant., Bahnbmt., Theringerstr.13
Plotzki, Joh. Alex.', Hg., Säulenstr.41W4
Pluck, Friedr., Marstallstr. 2W8.
Plugge, Dor., Wwe., Rentn., Dampfstr. 39
— Elisab., Frl., Dampfstr. 39W16.
— Mart., Zimmerm., Ernestinenstr. 11.
Plugin, Jur., Stauer, Milchstr. 8W5.
— Joh., Hsb., kl. Bullensche Str. 2.
Pluhm. Sieh auch Plum.
Pluhm, Alex. Ludw., Konditor-Amtsmstr., Inh. d. Konditorei Central, Alexanderstr. 17, ☎ 2734.
— Andr., Tschlr., Gertrudstr. 92W5.
— Ant., Hg., Wendensche Str. 5W48.
— Dav., Hausverw., Waffenstr. 9W34.
— Ed., Korkenschndr., Duntenhöf. Str. 7
— Elis., Schndrn., Thronf.-Boul. 2W32
— Ged., Priv., Mitauer Ch. 43.
— Jan, Kutscher, Nikolaistr. 7W5.
— Jan, Kutscher, Säulenstr. 42.
— Jan, Tschlr., alte Mit. Str. 30.
— K., Expreß, Suworowstr. 7, W. 14.
— Krisch., Dw., Ritterstr. 6W39.
— Larion, Malzkaffee-Röst. „Zeylon". Mühlenstr. 127.
— Laur, Werkmstr., Moskauer Str. 183
J. H. **Pluhme**, 2. G., Traktör, Inh.: Iwan Pluhme, Duntenhöf. Str. 23/25 kl. Sandstr. 7.
Pluhme. Sieh auch Plume.
— J., Schreibw.-Hdl., Dorpater Str. 56
— Jak., Bierhdl., Dampfstr. 47.
— Joh. Jak.', Lagerdien., Artilleriestr. 51
— Mart., Tapez., Suworowstr. 97W28.
— Mart. Jan', Masch., Plettenbergstr. 5
Pluhmit. Sieh auch Plumit.
— D., Schuhm., Sprenkstr. 43.
— Dav., Schuhm., Gerberst. 9.
— Jan, Schlosser, Färberstr. 15.
— K., Schlosser, Sprenkstr. 2, W. 12.
— Marz, Dw., Nikolaistr. 48, W. 4.
— Minna, Schndrn., Suworowstr.91W11
Pluhß, Lucie, Wwe., Kiefernstr. 4.
Pluhzit, Jan, Maurer, Artilleriestr. 35.
Pluke, Jur, Fuhrm., Schlock. Str. 64.
— Matth., Schlosser, Bauskesche Str. 19.
Pluks, Jan Otto', Hg., Artilleriestr. 57.
— Rud., Expreß, Dorotheenstr. 23.
Pluksch, Karl Jan', Werkmstr., Artilleriestr. 40.
— Aug., Schlosser, Artilleriestr. 40.
— Wlad. Jw.', Bahnbmt., Artilleriestr.40
— Pet., Maurer, Schreyenbusch 1, 8a.
Pluksne, Jan, Bahnbmt., Gertrudstr. 109.
— Jan, Wagenb., Rumpenhöf. Str. 8.
— Joh., Hsb., Schlocksche Str. 85.
— Joh., Priv., Marienstr. 31W16.
— Jw., Diener, Dorotheenstr. 41a.
— K., Kfm., Elisabethstr. 103W28.
— Louise, Hsbn., Bullensche Str. 9, W. 1
Plum. Sieh auch Pluhm.
— Anna, Näht., Marienstr. 105.
— Chr., Holzhdlr., Pauluccistr. 17.
— Jak., Maurer, Revaler Str. 90W1.
— Jan, Expreß, Artilleriestr. 51W29.
— M., Hg., Romanowstr. 29W47.
Plumann, Gust., Hsb., Bergstr. 8W1.
— Jak., Schlosser, Petersb. Ch. 28W14.
— Pet., Schlosser, Petersb. Ch. 30.
Plumanski, Ernst, Schloss., Helenenstr. 5.
Plume. Sieh auch Pluhme.
— J. P., Generalmajor a. D., Elisabethstr. 11bW5.
— Joh. Heinr.', Hsb., Präs. d. Dir. d. 5. Rig. Ges. gegens. Kredits, Stadthauptgeh. von Friedrichstadt, Schulenstr. 4W4, ☎ 4929.
— Julie, Schndrn., Rabenstr. 9.
— Pet., Tschlr., Stintseestr. 13.
— Ten., Bäcker, Brückenstr. 10.
Plumit, Jan, Tschlr., Färberstr. 15W6.
— Friedr., Kellner, Lermontowstr. 8.
— K., Hdlr., Romanowstr. 29W30.
— Pet., Tschlr., Rabenstr. 22.
Plumpas, Chr., Bildereinrahm.-Gesch., Lagerstr. 7a.
Plupins, Elisab., Wwe., Dünam. Str. 23.
Pluschew, Marie, Handschuhnäht., Mittelstr. 5, W. 7.
Plutsch, Kas. Pet.', Pilgerstr. 12W35.
Plutz, Jan, Zimmerm., Nordstr. 19W2.
— Jak., Zuschndr., kl. Vegesacksholm 9.
— Jos., Schlosser, Wendensche Str. 11W8
— Konst., Zimm., Duntenhöf. Str. 23.
— Pet., Zuschndr., Mastenstr. 2.
Plutze, Joh. Jak.', Fb., Nordstr. 19W6.
Pluzis, Karol., Frl., Pionierstr. 4W6.
Plyschewski, A., Kapt.-Wwe., Romanowstr. 35W30.
— Wass. Wlad.', Kornet, Säulenstr. 6W1, ☎ 6050.
Pobedinski, Feod. Wass.', Uhrm., Nikolaistr. 62W9.
Pobeschis, Jgn., Schaffn., Schreyenbusch 1, 32.
Pobjarschin, Jw., Maurer, Katharinend.13
Pobrinkis, Kas., Kol.-Hdlg., Pernauer St. 25.
Pochitkow, Afon., Schuhm., Tulasche Str. 16W4.
Pochomow, Andr., Maler, kl. Mosk. Str.9
Pochwalin, Nik., Artellschtsch., Dampfstr.60
Pock, Laser, Schuhm., Sprenkstr. 43W16.
Podabed, Jw., Schmiede, Bausk. Str. 33
Podatschin, Pet., Lehrer, Sadownikowstr.20
Podbielski, Karol., Dw., Eliasstr. 22W9
Poddak, Joh., Portier, Pauluccistr. 1.
Poddin, Karl, Dr. med., Spr. 9—11 u. 4—5, Suworowstr. 36W1, ☎ 4147.
— Ella, Zahnärztin, Spr. 10—12 und 4—5, Suworowstr. 36W6.
Podfilipski, Leon. Wal.', Stabskapt., Alexanderstr. 114W2.
— Frl., Dom.-Verw.-Bmtn., Mühlenstr.87
— A. J., Gef.-Bmtn., Korrekt.-Gefängnis, Matthäistr.
Podgorodetzki, S. J., KR, Auss. d. psychiatr. Abt. im Kriegshosp., Kriegshospital.
Podin, Ernst, Maurer, Kalnez. Str. 183.
— Alex., Expreß, Romanowstr. 77W8, ☎ 7478.
— Anna, Wwe., Gertrudstr. 71W9.
— Jak., Wagenb., Hasenst. 3, W. 19.
— Jan, Schndr., Newastr. 38W6.
— Joh., Feldscher, Alexanderstr. 127.
— Reinh., Schreiber, Talsensche Str. 2.
— Theod., Dw., Albertstr. 12W21.
— Wilh., Hsb., Moskauer Str. 285.
Podinas, Kas., Kwh., Meinhardstr. 1a.
Podkaln, Marie, Schndrn., Adlerstr. 20.
Podlasow, Pet. Andr.', Bahnbmt., Taubenstr. 7.
— Serg. Andr.', Zeichner, Bahnbmt., Gesellenstr. 29W3.
Podljätschuk, Jud., Inh. der Konfektfabrik „Mignon", Pauluccistr. 2 u. Elisabethstr. 101W27.
— Behr Jud.', Hg., Ritterstr. 28W94.
Podneek, Ad., Hsb., Gymnastikstr. 9W4.
— Alex., Tschlr., Kalnezeemsche Str. 95.
— Eug., Schulvorst., Adolfstr. 8.
— Flora, Schndrn., Schlocksche St. 16a.
— Gust., Kwh., Säulenstr. 99.
— J., Zimmerm., Moskauer Str. 193.
— Jak., Wächter, Alexanderstr. 140.
— Jan, Bautschlr., Marienst.113, W.16
— Jan, Dw., Wallstr. 30.
— Jan, Fleischer, Schreyenbusch 3, 16.
— Jan Jan', Werkmstr., Brückenstr. 13
— Joh. Max', Hg., Torfstr. 1.
— Jw., Kfm., Dorpater Str. 56W2.
— Karl, Fabrikbmt., alte Mitauerstr. 21.
— Karl, Stabskapt., Essenhöf. St. 2a.
— Karl, Stauer, Schlocksche Str. 10.
— Karl, Tschlr., Alexanderstr. 124.
— Marie, Hsbn., Gymnastikstr. 9.
— Mart., Hsb., Brückenstr. 11.

Karl Grünberg, Matthäistr. № 54, im eigenen Hause. Telephon № 2402. **Die besten Gummireifen der Welt.**

Moussirender Burgunder, weiss und rot; Bowlensect, Isabella gr. mousseux rosé; mouss. Rhein- und Moselwein; Champagner aus russ. und franz. Weinen, Maitrank usw. usw.

Karl Grünberg, Matthäistr. № 54, im eigenen Hause. Telephon № 2402. Die besten Gummireifen der Welt.

— Pet., Küster an d. Trinitatiskirche, Hapsaler Str. 10W1.
— Wilh. J., Fabrikbmt., Alexanderstr. 141W1.
Podobed, Kir., Schaffn., kl. Palissadenstr. 43W16.
Podokjik, Leibe, Mützenm., Ritterstr. 78.
Podolschin, Iw., Schaffner, Soldatenstr. 1
Podolsky, Karl, Hsb., Annenh. Str. 9.
— Hirsch, Hdlr., Marienstr. 66W12.
— Leon, Gießer, Katharinend. 19W23.
— Step., Zimmerm., Moskauer Str. 76.
Podostrojez, Konst., Schlosser, Sternstr. 11
v. Podrez, Anna u. Valerie, Korbw.-Hdl., Romanowstr. 15.
Podrjatschik, Jak., Schuhm., Lubahnsche Str. 15.
— Karl, Stellm., Sadownikowstr. 2W3a
— Pet., Fabrikauff., Moorstr. 9.
Pods, Friedr., Hsb., Expreß, kl. Lagerstr. 57.
— Pet., Maler, Ritterstr. 44.
Podsche, Andr., Masch., Ritterstr. 115.
— Edde, Wwe., Stintseestr. 11.
— Pet., Schuhm., Hospitalstr. 28.
Podschiwalin, P. A., Speiseh., Elisabethstr. 67, W. 2.
Podschuk, Mich., Tschlr., Nordstr. 24.
Podse, J., Schndr., Sadownikowstr. 17.
Podsi, Jur., Lackirer, 2. Weidendamm 3.
Podsin, Jak., Hsb., Palissadenstr. 19W1.
— Ernst, Goldschm., Torgelsche Str. 10.
— Gust., Maurer, Schlockscher Str. 53.
— Joh., Schlosser, Artilleriestr. 70W6.
— W., Hg., Dorpater Str. 38W15.
Podsinowik, L., Schmied, Marienstr. 140
Podsis, S., Schuhw.-Hdl., kl. Altonaer Str. 18.
Podskasin, Mart., Tschlr., Gertrudstr. 105
Podtschas, Osf., Bahnbmt., kl. Palissadenstr. 6.
Podwig, Ludw., Kwh., Säulenstr. 40W1.
Podwoisky, Stan. Sylv.', Kb., Kämmereistr. 3W8.
Pödder. Sieh auch Pedder.
Poedder, Anna, Frau, Hebamme, Nikolaistr. 18.
— Karl Joh.', Kfm., Pauluccistr. 9W10
— Paul Joh.', Exped., Nikolaistr. 18W3.
— Th., Weber, Wolfsstr. 2W8.
Poelchau, Art. P., Dr. phil., SR, Oberlehrer, Albertstr. 13W7, ☎ 6168.
— Heinr. Art.', vereid. Rechtsanw., Spr. 9—11 u. 3—5 im Büro Herrenstr. 1, ☎ 1543, Wohn.: Alexanderstr. 12W5, ☎ 1348.
— Herm., cand. theol., Oberlehrer, Insp. des v. Fischerschen Inst., Weberstr. 3W2
— Math., Oberpastor-Wwe., Brauerstr. 11
— Osk. Harald', vereid. Rechtsanw., Spr. 9—10 u. 4—5, Weberstr. 3W2. ☎ 3964.
— Pet. Harald, Oberpastor an d. Petrikirche, Spr. 10—12, Wallstr. 22a, ☎ 4645.
Pöld, Joh., Zimmerm., Kohlenstr. 4.
— Mart., Hg., Ritterstr. 58W49.
Pönigkau, Anna, Frl., Bmtn., Schützenstr. 5W28.
— Ferd., Taxator u. Häuserverw. d. Hypoth.-Vereins, Küterstr. 14W5.
— Leont. u. Marianne, Frl., Schützenstr. 5W28.
Pönsgen, Emil, Koll.-Prof. der Firma Bausch, Danzfuß & Ko., Kirchenstr. 5, ☎ 3303.

O. v. Pöppinghausen, 1. G., Spedition u. Kommission, Inh.: Otto Ernst' v. Pöppinghausen, Prok.: Wilh. von Pöppinghausen, Basteiboul. 11, ☎ 880
v. Pöppinghausen, Ernst Ernst', Städt. Obergärtner, Industriestr. 1c.
— Kath., geb. Koch, Hamburger Str.
— Otto Ernst', Inh. d. Firma O. v. Pöppinghausen, Schützenstr. 6W3, ☎ 3080.
— Wilh. Ernst', Ing., Prok. d. Firma O. v. Poeppinghausen, Industriestr. 3a
Poerschke, Alex., Wwe., Kaisergartenstr. 6aW24.
Poeschel, Finses, Werkmstr., Schiffsstr. 22
Poetschke, Aug. Friedr.', Platzmstr., Bärenstr. 13W12.
Poga, Arv., Schlosser, Katharinend. 19.
— Joh. Krist.', Fb., Stintseestr. 9W1.
— Kasp., Schiffskapt., Dorotheenst. 11.
— Klaus, Bootsm., 1. Weidendamm 3.
Pogalew, Mir., Brothdl., kl. Bergstr. 20.
Poganowski, J., Bahnbmt., Dünaburger Str. 57W20.
Poge, Andr., Hsb., Kaugernsche Str. 3.
— Elisab., Wwe., Pokrowstr. 20W8.
— Hel., Frau, Matthäistr. 90W1.
Pogge, Aug. Ged.', Bankbote, Bäckereistr. 10W20.
— Bruno Ed.', Bevollm. der Firma C. Ludwig Schweinfurth, Baust. Str. 4.
— Karl Karlow.', Fabrikbmt., Wolmarsche Str. 16, W. 7.
— Wilh., Eisendr., Matthäistr. 105, W. 6
v. Poggenpohl, B., Frl., Alexanderstr. 31.
Pogoda, Anast., Wwe., Brückenstr. 24.
— Olga, Fabrikbmtn., Brückenstr. 24W39
Pogodin, Fed., Schuhm., Marienstr. 111
— Anna, Wwe., Säulenstr. 82, W. 8.
— Jeg., Maurer, Moskauer Str. 50.
Pogorelow, Alex., Färbermstr., Sprenkstr. 52W4.
— Joh., Hg., Sprenkstr. 52W4.
Pogul, J., Hsb., Färberstr. 20, Q. 1.
— Aug., Maler, Artilleriestr. 53.
— Jul., Maler, Artilleriestr. 53W22.
— Karl, Schlosser, Dorpater Str. 101.
— Karl, Schlosser, Pokrowstr. 18.
— Math., Hsb., Champetresche Str. 67.
Pogumirski, Jgn., Elektrotechn., Säulenstr. 81W2.
— Pet. Jos.', Bahnbmt., 2. Weidend. 6.
Ed. Pohd, 2. G., Drogen, Inh.: Eduard Pohd, Weberstr. 3, ☎ 742, Filialen: Kalnezeem. Str. 86, ☎ 4437. Dünamündesche Str. 48.
Pohd, Ed., Inh. d. Firma Ed. Pohd, Kalnezeemsche Str. 86.
— Jan, Messerschm., Margaretenstr. 3.
Pohge, Klemens, Bäckerei u. Konditorei, Marienstr. 117.
Pohkis, Kath., Wwe., Pernauer Str. 23a.
Pohl, Alb., Schlosser, Ritterstr. 77W33.
— Anna, Frisöse, Schlocksche Str. 13.
— Ant., Maler, kl. Milchstr. 8.
— Ant., Schlosser, Säulenst. 55, W. 11.
— Ant., Tschlr., Hospitalstr. 35.
— Artur, Dipl.-Ing., techn. Fabrikl.-Geh. d. A.-G., vorm. Starr u. Ko., Gesellenstr. 29W20.
— Aug., Techn., Kaugern. Str. 13.
— Bruno, Geschäftsf. der Firma P. Neldner, Schlocksche Str. 15W7.
— Dav., Zimmerm., Petersb. Ch. 104.
— Ed., Kfm., Dünamünd. Str. 8.
— Elis., Dw., Grodnosche Str. 1a.

— Ewald, Amts-Fleischermstr., Arensburger Str. 1.
— Ewald, Darmschlemmer, 2. Weidendamm 25W12, ☎ 6481.
— Fritz, Tschlr., Soldatenstr. 9.
— Jak., Malermstr., Peterholmstr. 5W1
— Jan., Artellschtsch. Jakobsstr. 24.
— Jan, Buchb., Stintseestr. 9W6.
— Jan, Hsb., Windauer Str. 28, W.
— Jan, Zimmerm., Krebsstr. 3.
— K., Hdlr., Alexanderboul. 3W23.
— Karl, Schndr., Helenenstr. 25.
— Lena, Wwe., Wolfsstr. 9W4.
— Ludw., Kellner, Gertrudstr. 70W24
— Mar., Plätterin, Ernestinenstr. 9.
— Mart., Hausverw., Dondanger Str.
— Mich., Frisör-Amtsmstr., Puschkinboul. 10W21.
— Mich., Tschlrmstr., Schwarzenh. Str.
— Nik., Masch., Romanowstr. 57, W.
— Otto, Fleischer, Säulenstr. 78W13.
— P., Montör, Adlerstr. 4.
— Pet., Kol.-Hdl., Theringer Str. 5
☎ 4054.

Aktien-Gesellschaft der Maschinenfabrik, Eisengiesserei und Kesselschmiede

Richard Pohle,

1. Weidendamm 17/19. Tel. 139.

Aktien-Gesellschaft der Maschinenfabrik, Eisengiesserei und Kesselschmiede „Richard Pohle", 1. G. Direkt.: Oskar Hartmann, Paul Peterson, Hans Jensen, Dir.-Kand.: A. Herskind, A. E. Pabst, dispon. Direktor: Hans Jensen, techn. Direktor: Paul Peterson, 1. Weidendamm 17/19, ☎ 139, Eisengießerei u. Kesselschmiede ☎ 4239.
Pohle, Ans, Hdlr., Bullensche Str. 9.
— Ans, Maurerpol., Suworowstr. 104
— Ernst, Zimmerm., Sternstr. 3W6.
— Ernst Fr.', Ing.-Archit., 1. Weidendamm 2aW6, ☎ 1015.
— Ernst Joh.', Betriebsleiter d. Fabr. Sellier & Bellot, Kalnezeem. Str. 9
— Eug., Kfm., Säulenstr. 45W23.
— Jak., Hsb., Dir. d. Spar- u. Vorschußkasse des Rigaer lettischen Handwerker-Hilfsver., Säulenstr. 20W4.
— Jak., Maler, Hasenholm. Ufer 10.
— Jul., Hdlrn., Hilfsstr. 12, W. 16.
— Karl, Maurer, 2. Weidendamm 21.
— Nik., Buchdruckerei, Kurische Str.
— Rob., Bmt., Feldstr. 3.
Pohlis, Andr., Sattler, Pleskauer Str. 1
— Aug., Hdlr., Rabenstr. 8.
— Aug., Werkmstr., Weißenhöf. Str. 1
— Ed., Zeichner, Ritterstr. 59W4.
— Fritz, Stauer, Ludwigstr. 2.
— Fritz, Tschlr., Lagerstr. 53.
— Jw., Kurier, kl. Schloßstr. 7W10.
— Jul., Schndrn., Suworowstr. 80W2
— M., Hdlr., Alexanderstr. 14W3.
— M., Schmied, Torgelsche Str. 2.
— Mart., Bäckerei, Suworowst. 53.
— Pet., Hsb., Pleskauer Str. 12.
Pohlit, Aug., Priv., Kalnezeem. Str. 7
Pohlmann, Aug. Wass.', Arb., Lagerstr.
— Heinr. Karl', Werkmstr., kl. Lagerstr.
— Ottilie, Wwe., Säulenstr. 40, W.

Jaeger & Co., Weingrosshandlung, Sünderstr. 30 Telefon 60

R. Pohne, 2. G., Trakteur, Inh.: Rob. Pohne, Romanowstr. 92.
Pohne, Franz, Kol.-Hdl., Goldingerstr. 2.
— Heinr., Arrendator, Mosk. St. 172a.
— J., Hsb., Schneidermstr., Schmiedestr. 47W1, ☎ 4882.
— Ida, Hsbn., Goldinger Str. 2.
— Joh., sen., Hsb., Schlocksche St. 87.
Pohoski, Stan. Mich.', Zeichner, Bahnbmt., Gertrudstr. 50W1.
Pohris, Pet., Zimmerm., Schlock. St.64
Pohrt, Alex., Frl., Mühlenstr. 2W4. ☎ 1679.
— Alex. Rob.', Kfm., Sprenkstr. 73W12.
— Alide Joh.', Wwe., Alexanderstr. 124.
— Alwill Ed.', Bmt. d. Vorst. Feuerversf.-Ges., Mühlenstr. 2W17, ☎ 1679.
— Andr., Bankbmt., Sprenkstr. 73W26.
— Anna, Frl., Mühlenstr. 2W4.
— Burch. Bruno', Ing.-Techn., Industriestr. 1a, ☎ 3296.
— Elisab., Frau, 1. Weidendamm 10.
— Fritz, Fleischer, kl. Vegesacksholm 64.
— Georg, Fleischer, kl. Altonaer Str. 3.
— Gertr., Oberin, Duntenhof. Str. 16.
— Gust. Joh.', Hg., Industriestr. 7.
— Hanni, Frau, Industriestr. 1a, ☎ 3296
— Johs. Uno', Fabrikdir., Albertstr. 2a, W 5, ☎ 6640.
— K. G., Ing., Industriestr. 1aW3.
— Karl, Hg., Gymnastikstr. 18.
— Nik. Nik.', Bevollm. d. Firma William Miller u. Ko., Mühlenstr. 2W2.
— Nik. Uno', Ing.-Chem., Leiter d. Laborat. d. Ges. „Prowodnik", Albertstr. 5, W. 8, ☎ 3274.
— Otto, Pastor, Bäckereistr. 10, W. 10.
— Rich. Bruno', Königl. Norweg. Vizekonsul, Industriestr. 1aW7, ☎ 3296, Konsulatstelefon 196.
— Rud., Leutn., 1. Weidendamm 10W10
— Wilh., Arzt-Wwe., Romanowstr. 60W1.
Pojajuk, Oss., Kwh., kl. Vegesacksholm 37
Poilischer, Schl., Kfm., Elisabethstr. 24.
Poisch, Nik., Bahnbmt., Säulenstr.92W37
— Ernst, Bmt., Schreyenbusch 1, 12a.
Pokaljuk, Stan. Jos.', Ing., Romanowstr. 70bW5, ☎ 6777.
Pokarr, Wold. Aug.', Fabrikbmt., Suworowstr. 136.
Pokatilow, F. J., WSR, Dir. d. Realschule Kaiser Peter I., Puschkinboul., Schulgeb. W2.
— Klawdja Pet.', Bahnbmtn., Marienstr. 18.
Pokewitz, Lisa, Hsbn., Sternstr. 28W1.
Pokidischew, Jw., Hsb., Kol.-Hdl., Jaroslawsche Str. 80W1.
Pokinski, Kr., Kutscher, Teichstr. 7.
Poklad, Jw. Pet.', Bahnbmt., Solitüdenstr. 16.
Poklewski-Koziell, W. St., Oberst, Milit.-Ing., Zitadelle 11.
Pokorny, Alex., Buchdr., Suworowstr. 47.
— L., Wwe., Suworowstr. 47, W. 8.
Pokrand, Reinh., Gärtn., Schlock. Str.81
— Franz, Elektriker, Adlerstr. 20.
Pokratowitsch, Jw., Revierauss., Sadownikowstr. 22W9.
Pokroi, Sch., Schndr., Steinstr. 14.
Pokrow-Kirchhofs-Verwalt., Pokrowstr., ☎ 3749.
Pokrowski, Alex. Fed.', Bahnbmt., Wolgundsche Str. 34.
— Alex., Lehrer, Fruchtstr. 10.
— P. W., SR, Divisions-Arzt, Romanowstr. 17W3.
— S. J., Bez.-Ger.-Bmt., Fellinerstr. 7

Pokruschew, Jos., Uhrm., Sprenkstr. 13.
Pokschan, Stan. Just.', Fb., Bärenstr. 13.
— Ust., Zimmerm., Holstenhöfsche Str. 2.
Polak, Jan, Hsb., Gymnastikstr. 3.
Polanski, Krist., Schmied, Matthäistr. 107.
Polée, Nik., Bürobmt., Hagensbergerstr. 6.
— Ottilie, Wwe., Hagensberger St. 6.
Polenz, Alide, Wwe., Konv. z. heil. Geist 11, W. 1.
— Artur, Klarirer, Konv. z. heiligen Geist 10W6.
Poles, Ed., Werkmstr., Goldingerstr. 11.
— Ad. Ed.', Hg. Goldinger Str. 11.
— Rob., Gasanst.-Bmt., Schulenstr. 22.
Poleschuk, Joss., Schuhm., Ritterstr. 84
Poljak, Ambr., Feuerwehrm., Turgenjewstr. 2W30.
Poljakow, Alex., Schuhm., Hospitalstr. 6.
— Andr., Maurer, Ritterstr. 100.
— Bein. Greim.', Makler, Elisabethstr.103
— Chaim, Schuhm., Jesuskirchenstr. 2.
— F., Bmt., Alexanderstr. 125W42.
— J. D., Schulvorst., Marienstr. 10W1, ☎ 7420.
— Jak., Maurer, Schwartzenh. Str. 1.
— Jewg. Ilar.', Pristawsgeh., Rumpenhöfsche Str. 1, W 8.
— Jw., Reserveleutn., Alexanderstr. 54.
— Kusma, Maurer, Bullensche Str. 7a.
— N. D., Kornet, Marienstr. 33, ☎ 774
— Oss., Schuhm., Slavenstr. 3.
— Pet., Schlosser, Matthäistr. 109W21
— Pet., Schuhm., Bärenstr. 17W4.
— Schewel, Kfm., Thronfolgerboul. 31.
— Sora, Wwe., Elisabethstr. 103W8.
Poljanin, Mefodi Prokof.', Stabskapt., Kanzleidir.-Geh. der Oreler Bahn, Nikolaistr. 69aW1.
Poljanski, Ant., Lehrern., Schiffsstr. 16.
Polidorow, Konst. Parf', Stabskapt., Nikolaistr. 67bW5.
Polikant, Step., Kunstmaler, Moskauer Str. 273, W. 7.
Polikarpow, Marie, Wwe., Gerberstr. 5.
Politewitz, Jul., Wwe., Mühlenstr. 131.
Polilunas, Jw., Musiker, kl. Lubahnsche Str. 7.
Polin, Dav., Getreidehdlr., Mühlenstr. 122.
— A., Tischl., Torgelsche Str. 2.
Polinski, Alex., Schlosser, Petersb. Ch. 4.
Polis. Sieh Pohlis.
Polischaitis, Dom., Kurier, Kathol.Str.38
Polit, Jan, Kol.-Hdlg., Altonaer St. 35, ☎ 3143.
— Pet., Hsb., Marktstr. 3.
Politour, Alex., Geschäftsinh. u. Exped., Kalnezeemsche Str. 14.
— Flor. Alex.', Kb., Kalnezeem. Str. 14.
Politur, Reinh., Werkst. f. Gas- u. Wasserant., Inh.: M. Plaude, Säulenstr. 29, ☎ 1990.
Polizei-Verw., Stadt-, Theaterboul. 16, ☎ 303.
Kreis- und Bezirks-Polizei-Verwaltungen, Sieh Register Seite 2.
Polkau, Grete, Wwe., Artilleriestr. 61W13
Polkaunik, J., Kol.-Hdl., Gogolstr. 5.
Polkowoi, Pet., Dw, Elisabethstr. 77W20.
Pollack, Joh., Tischl., Bausk. Str. 32.
Polley, Artur, Hg., Säulenstr. 27W13.
Polojan, Ad., Schmied, Ambothen. Str. 21
Polonkowski, Jw., Sleeperh., Palissadenstr. 35.
Polosow, Jw. Fl.', Dr. med., Militär-Arzt, Parkstr. 1a, W. 5.
Polotzki, Aron, Prov., Thronf.-Boul. 25, W 6, ☎ 7133.
Polowina, Awd., Hsb., Bergstr. 50W1.

Polsinski, Pet. Step.', WSR, Direktor am Nikolaigymn., Schulgeb., Nikolaistr.
Polst, Karl, Fleischer, Hofesstr. 2.
Poltarewski, Mich., Hdlr., kl. Moskauer Str. 13.
Polz, Pauline, Wwe., kl. Stationsstr. 3.
— Karl, Fleischer, Essenhöfsche Str. 9a.
Poluektow, A. A., KA, Lehrer, Alexanderstr. 98.
— Ludowika, Progymnasium, Alexanderstr. 98.
Polujaktow, Nik., Tischlr., Kathol. Str. 36
Polunin, Nik. Jw.', Bahnbmt., Sprenkstr. 29.
Polyglotte, Société, Marienstr. 19.
Sieh Société Polyglotte.
Polytechnisches Institut, Thronfolgerb. 19, ☎ 592 u. 2148. Puschkinboulevard, Chem. Versuchsstat. ☎ 6565, Laborat. ☎ 1291. Verwaltungsrat, Kanzlei: Turmstr. 4, ☎ 2932, Bibliothek Thronfolgerboul. 25, ☎ 7375.
Pomeranz, Mera, Hdlrn., Uferstr. 11W16
— Roch., Schuhm., Peterholmstr. 11.
Pomeranzew, A., Uhrm., Dorpaterstr. 30.
— P. A., Spitzenhdl., Stegstr. 2.
— S. M., Gal.-Hdl., Sprenkstr. 52.
Pommer, Chr. Joh.', Fabrikbmt., Baumwoll.-Manufakt. Strasdenhof.
— Jak., Feldscher, Moskauer Str. 259.
— Jan, Postbmt., Ritterstr. 71.
— K., Kwh., Petersb. Ch. 24a.
— Karl, Schlosser, Petersb. Ch. 9.
— Wlad., Bankbmt., Nikolaistr.27, W.19
Pomorzew, Pet. Alex.', TR, Hafenbau-Ing., Nikolaistr. 57W49, ☎ 3073.
„Pomoschtsch", Versicher.-Ges. gegen Einbruchdiebstahl, Vertr. Gebr. Fraenkel, kl. Neustr. 6, ☎ 13.
Ponarewski, Lew. M., Bahnbmt., Gertrudstr. 97, W. 3.
Ponarin, Jak., Auss., Walzwerkstr. 4.
Poncet de Sandon, Bron. Bron.', SR, Adj.-Prof. am Polyt., Mühlenstr. 3.
Pondawen, Marie, Frl., Dorpaterstr.6.
Ponewesch, Jw., Maler, Windstr. 15W2.
Ponischew, Jos., Vorarb., Katharinend.20a
Ponisowski, Jos., Hg., Revaler Str. 59.
Ponomarew, Ant. Nik.', Bahnbmtn, Wolgundsche Str. 50.
— Anna, Oberstleutn.-Wwe., Zitadelle 3a, W. 6.
— Dm. Mark.', Bahnbmt., Hsb., Charlottenstr. 34W1.
— Nik., Maurer, Dünaburger Str. 52.
Pontak, Alex., Maler, Mühlenstr. 48W24.
Ponte, P., Gärtner, Kirchhofsstr. 16.
Ponteck, Mart., Schmied, Wenden. Str 19
Pontelejew, Feod. u. Nik., Lehrer, Moskauer Str. 259.
Ponus, Jw., Tischlr., Gertrudstr. 121.
Pooch, Osk. Rich.', Hg., Albertstr. 3W2.
Poola, Karl, Instr.-M., Lagerstr. 61.
Poorten, Guido, Arzt für Frauenkrankh., Spr. 9—11 u. 4—5, Alexanderstr. 28, W. 3, ☎ 3424. Unbemittelte Mont., Mittw. u. Freit. 11—12 in der Ambulanz des roten Kreuzes.
— Julie, Frl., Alexanderstr. 47W4.
— Karl Ad.', Commerzb.-Bmt., Gertrudstr. 22, W. 14.
— Leon., HR, Sekr. des Quartieramts, Nikolaistr. 23, W. 15.
— Rob. Adalb.', SR, ält. Reservevorstmstr., Newastr. 36W10.
— Valerie, Frl., Wallstr. 20, W. 13.
Poot, Erich Joh.', Kb., Newastr. 26W56.

Die besten Gummireifen der Welt.
Karl Grünberg, Matthäistr. № 54, im eigenen Hause. Telephon № 2402

Eigene Filialen: Alexanderstr. 40, Telefon 4707. Basteihof, Sandstr. 31 :-: Dorpater Strasse Nr. 15/17, Telefon 483 :-:

Karl Grünberg, Matthäistr. № 54, im eigenen Hause. Telephon № 2402. **Die besten Gummireifen der Welt.**

Poparnatzki, Pet., Konditor, Gertrudstr. 47
Pope, Karl, Hsb., Teichstr. 3.
Popen, Mart., Maurer, Helenenst. 13.
Poperden, Ust., Zimm., Romanowstr. 149
Poperegin, Bahnbmt., Kathol. Str. 46.
Popertis, O., Bahnbmt., Romanowstr. 111
Popjanski, M., Hdlr., Marienstr. 10b.
— Rocha, Wwe., Sprenkstr. 12W7.
Popiljaner, Mend., Klempner, Dünamündesche Str. 45.
— Mend., Kurzw.-Hdl., Dünam. Str. 32
Popke, Pet., Maler, Wolmar. Str. 39.
Poplawski, F. K., Dom.-Verw.-Bmt., Romanowbazar W 13.
Poplawski, Step., Dw., Ritterstr. 111.
— Stan. W., Ing., Kirchenstr. 37W2.
— Wil., Fuhrm., Suworowstr. 83W13.
Poplewka, Oss., Former, Alexanderstr. 161
Popljak, Sim., Tuchfärb., Schmiedestr. 59
Popljanski, Rub., Zunahtm., Sprenkstr. 16aW8, ☎ 2427.
— G., Fruchthdlr., Marienstr. 14, ☎ 5531.
— Manja, Hgn., Rancksdamm 2W20.
Popowkin, Nik., Bmt., Wenden. Str. 43
Popowski, Ad., Schlosser, Dorp. Str. 88.
Popot, Alter, Priv., Romanowstr. 118.

Gebrüder Popow,
gegründet 1788.
Eisen, Stahl, Kupfer und andre Metalle.
Oel, Tran, Teer usw.
Stahlwarenhandlung.
Tabak-Fabrik.
Spezialitäten:
Bakun, Doroginka und Schwizent.
Kontor und Niederlage:
Sünderstr. Nr. 35.
Hauptniederlage und Fabrik:
Popowstrasse 6.

Gebrüder Popow, gegründet 1788. 1. G. Eisen und Stahlwaren. Tabakfabrik (Bakun), Inhaber: Maria Samsonowna Kansky, geb. Wolgin, Maria Parfenjewna Popow, geb. Bolschakow, Olga Joakimowna Pirang, geb. Petschatkin, Wlad. Joakimowitsch Petschatkin und Jewdokija Grigorjewna Petschatkin, geb. Kaschkin, General-Bevollmächtigter: Ingenieur-Technologe Nik. Juljewitsch Pirang. Koll.-Prok.: Frl. Iraida Ignat.' Schutow und Wilh. Mylius. Kontor: Reußische Str. 1, Ecke Sünderstr., ☎ 214, Eisenhandlung ☎ 997, Stahlwarenhandlung ☎ 7225, Niederl.: Popowsdamm 6/8, ☎ 236 u. 1162, Postfach 446.

Gesellschaft für Teehandel
Gebr. K. & S. Popow
in Moskau.
Vertreter für Livland:
H. G. Kern, Sprenkstrasse Nr. 43.
A. A. Brengul, Säulenstrasse 29.

Bade-Anstalt
J. S. Popow
(vorm. W. A. Muraschew)
Suworowstrasse 54, Telefon 802.
Familien-Bäder.
Dampf-Bäder.
Täglich von 9 Uhr morg. bis 11 Uhr abends.

Allgemeine Badestuben
3 mal wöchentlich:
Dienstags, Donnerstags, Sonnabends.
Elektrische Beleuchtung.

J. S. Popow. 2. G., Badestube, Inh.: Iwan S. Popow, Suworowstr. 54.
Pawel S. Popow, 2. G., Eisen, Stahl- und Messingwaren, Haus- u. Küchengeräte. Inh.: Kath. Petrowna Popow, geb. Dolbeschew u. Nik. Flor.' Popow, Marienstr. 19, ☎ 247.
Popow, Alex. Fed.', Hg., Kaufstr. 7W5.
— Alex., Exped., Moskauer Str. 249a
— A., Bmt., Marienstr. 106W5.
— Anast., Wwe., Gertrudst. 75, W. 8.
— Christ., Hdlr., Grodnosche Str. 5.
— Euphr. geb. Gottschalk, Wend. Str. 25.
— Gabr., Postbmt., Säulenstr. 115W4.
— Grig., Masch., Palissadenstr. 19W3.
— Jadw., Wwe., Kurmanowstr. 20aW9.
— Jest. Iw.', Exped., Wenden. Str. 25.
— Jul., Gärtner, Schreyenbusch 6, 5.
— Iw., Böttcher, Milchstr. 5W12.
— Iw., Inh. d. Firma J. S. Popow, Suworowstr. 54W6.
— Iw., Lehrer, Kurmanowstr. 18W12.
— Iw. Jeg.', Bahnbmt., Palissadenstr. 10, W. 29.
— Iw. Lew', Schlossermstr., Walzwerkstr. 3.
— Kath. Petrowna, geb. Dolbeschew, Mitinh. d. Firma Pawel S. Popow, Marienstr. 19W8.
— Konst., Fleischhdl., Bärenstr. 26.
— Konst., Priv. Rechtsanw., Kirchenstr. 45W21.
— Konst., Tschlr., Katholische Str. 4.
— L. G., KA, Ing., Ober-Mech. d. Post- u. Telegr.-Bez., Theaterboul. 15W3.
— N. K., Tabakhdl., (Inh. P. T. Solowjew) Schwarzhäupterstr. 2.
— Nik., Bmt., Gertrudstr. 90W9.
— Nik., Bmt., Hospitalstr. 15W27.
— Nik. Flor.', Mitinh. d. Firma Pawel S. Popow, Marienstr. 19, ☎ 7055.
— Pet., Tschlr., Romanowstr. 129.
— Pet., Zollbes., Segelstr. 9.
— S., Stabskapt., Romanowstr. 45.
— Saw., Auss., Moskauer Str. 112.
— Serg. Iw.', Kanzleidir. d. Rig. Lehrbez., Schloßplatz 2W4.
— Serg. Iw.', TR, Unters.-Richter, Gregorstr. 4a.
— Tats., Frl., Windauer Str. 1W5.
— Terent. Mich.', Hsb., Grodnosche Str. 5
— Wass., Kb., Moskauer Str. 259.
— Wass., Schaffner, Schreyenbusch 3, 16.
— Wlad. Nik.', Kapt., Säulenst. 20, W. 6 ☎ 5815.
Julius Popp, 2. G., Huthdl., Inh.: Kath. Popp, geb. Drucker, Prok.: Gust. Popp, Kalkst. 18, ☎ 892.

Julius Popp, 2. G., Agentur, I… Kath. Popp, geb. Drucker, Prok.: G… Popp, Schloßstr. 13, ☎ 3355, P…fach 615.
Popp, A., Putzhdl., Schmiedestr. 58.
— Alw., Frl., Romanowstr. 71W11.
— Anna, Putzm., Schmiedestr. 8.
— Arn., Maler, Bausk. Str. 38.
— Ella, Wwe., Lärmstr. 29W4.
— Ernest., Schndrn., Gertrudstr. 113…
— Fr., Schndr., Kalkstr. 27, Q. 14.
— Fritz, Schndr., Romanowstr. 77W3…
— G., Kwh., Mühlenstr. 62.
— Georg, Auss., Dünaburger Str. 34
— Georg, Hausverw., Mühlenstr. 60.
— Georg, Schlosser, Pernauer Str. 1…
— Gust., Prok. der Firma Jul. Po… Schloßstr. 13W8.
— J., Amtsbote, Sadownikowstr. 18…
— J. G., Priv., Schmiedestr. 58W3.
— Jemelj., Schmied, Erlenstr. 4.
— Joh., Tschlr., Moskauer Str. 108
— Jul., Hsb., Schwartzenhöf. Str. 1…
— Jul., Inh. der Firma Jul. Po… Schloßstr. 13W8.
— Julie, Wwe., Hsbn., Schmiedestr…
— Karl, Schndrmstr., Nikolaistr. 17.
— Kath., geb. Drucker, Aeltesten-W… Inh. d. Firma Jul. Popp, Alexand…str. 89W18, ☎ 5741.
— Konr., Hsverw., Schlocksche St…
— Otto Georg', Prok. d. Firma Ad… G. Berg, Königsstr. 6, W. 3.
— Paul., Frau, Gertrudstr. 109W40.
— T., Zeichner, Mühlenstr. 60W11.
— Wilh., Hg., Gertrudstr. 89W28.
Poppe, Andr., Bahnbmt., Moorst. 37
— Jak., Hsb., Moorstr. 37.
Poppenmacher, Jenny, Näht., Mühl…str. 157, W. 8.
Popper, Sim., Bevollm. d. Firma J… J. Thompson, Pauluccistr. 6W9. ☎ 4124.
Porath, Vikt. Georg', Hg., kl. Schl…str. 13, W. 6.
Poreet, Andr., Bahnbmt., Antonienst…
— Alide, Wäsch., Ritterstr. 115W110.
— Georg, Ligger, Kaisergartenstr. 2…
— Jan, Bahnbmt., Färberstr. 11W1…
— Joh., Schlosser, Hospitalst. 14.
— Mart. Wold.', Bildh., Kalnez. Str…
— Mik., Dw., Marienstr. 12W21.
— Theod., Zuschndr., Dampfstr. 92.
— Wilh., Frl., Sprenkst. 26, W. 4.
— Wilh., Garderob., Pauluccistr. 1…
Poremski, W., Putzw.-Hdlg., Spre…str. 47W10. Wohn.: Ritterstr. 75b.
Porep, Charl., Wwe., Pension, Alexand…str. 126, W. 6.
— Joh., Klempner, Sprenkstr. 16W9.
— Kr., Bmt., Wendensche Str. 5W41.
Poresch, Artur, Koll.-Prok. d. Fir… Russ.-Rhein. Bleifarbenfabr., Friede…str. 45W12.
— Aug., SR-Wwe., Mühlenstr. 60, W…
— Mart., Kesselschm., Petersb. Ch. 1…
— Olga, Frl., Felliner Str. 8W13.
Porga, Karl, Hsb., Wolgund. Str.
Porin, Hel., Wwe., Romanowstr. 101
— Jan, Baumeern., Wolmarsche Str.
— Karl, Telegr., Rodenpoiser Str. 2…
Porisamal, A., Hdlr., Nikolaistr. 57W
Poriter, Pet. Jak.', Holzhdlr. Säul…str. 95W18.
— Christ., Frau, kl. Lagerstr. 14.
— Pet., Schlosser, Dorotheenst. 50.
Pormann, Mart., Dw., Elisabethstr.

Jaeger & Co., Destillatur, Sünderstrasse Nr. 3…
Telefon 60

Pornas, Jw. Ant.', Schaffner, Gertrudstr. 125W23.
Porogowd, Ch., Möbelhdl., Mühlenstr. 109
— Jl., Kfm., Suworowstr. 25W11.
— R., Kfm., Marienstr. 3W9.
Poroschenko, Math., SR-Wwe., Böttcherstr. 5W4.
Poroschnow, Kar.t., Tischlerei, Jakobstädt. Str. 28W1.
Porowitsch, Gust., Zimm., Fuhrmannstr.4
Porsch, J., Amts-Schuhm.-Mstr., Kirchendien., Herderplatz 4W6.
Porschijew, J., Artellschtschik, Matthäistr. 93W48.
Porshesinsky, Mart. Jw., HR, Militär-Topogr., Säulenstr. 40, W. 6.
Porter, Ad., Messerschm., Krusenh. Str.19
v. Porthan, Ed., Bevollm. des Zweigkontors d. Rig. Kommerzb., Mühlenstr. 30, W. 3, ☎ 4424.
Porthan, Ott., Frl., Konv. z. hl. Geist 11.
Portik, Th., Vorarb., Schreyenb. 8, 17.
Portnoi, Chaim, Schndr., Katharinend.2
— A., Fb., Matthäistr. 121W11.
— Adam, Zimmerm., Matthäist. 121.
— Julie, Frl., Marienstr. 20W10.
— Leib., Schuhm., Sadownikowstr. 17.
— Pet., Zimm., Sadownikowstr. 22W7.
Portnow, Rom., Hdlr., Moskauer Str.112
— Trof., Maurer, Schreyenbusch 5, 6.
Portugiesisches Konsulat, Münzstr. 9, ☎ 272.
Porturi, Zallel, Schndr., Marienstr. 48.
Poruk, Jak. Jak.', Kb., Säulenstr. 89.
Porzycki, V. F., Tanzlehrer, Antonienstr. 9W15.
Posanowski, Wik., Dw., Gertrudstr. 4W13
Poscharsky, Anna, Frau, Säulenstr. 68.
Posche, Hel., Aufs., Lagerstr. 39W10.
— Mary, Aufs., Lagerstr. 39W10.
Poschechonow, Feod., Wwe., Pauluccistr.17
Poscherowski, Ost., Tschlr., Mosk. Str. 52
Poschkus, G., Wwe., Mühlenstr. 92W4.
— Jos., Schlosserei, Dünab. Str. 47.
— Warw., Hsbn., Marenstr. 20.
Poschotinsky, Kath., Hausverw., Grenzstr. 2
Posdin, Alex., Rechtsanw.-Wwe., Martastr. 9W2.
Posdnjakow, Jw. Nik.', Bahnbmt., Suworowstr. 92W9.
Poseidon, Waschanst., Inh.: Krist. Peterson, Mühlenstr. 74.
Posena, Sofie, Hgn., Kaisergartenstr. 14.
— Wass., Bmt., Kaisergartenstr. 14W14.
Posengies, Rosal., Assainisat.-Gesch., Rumpenhöf. Str. 13a, ☎ 2285.
Posepp, Karl, Glanzpl., Säulenstr. 9W30.
Posewerk, Herm., Elisabethstr. 95, ☎ 5318.
Posharski, A., Bankbmt., Moskauer Str.33
Posharyski, W. M., Ger.-Pristaw, Spr. 4—6, Dorpater Str. 55a, ☎ 3703.
Poshilis, Jos., Bmt., kl. Schloßstr. 7W7.
Posik, A., Schuhm., Dünaburger St. 22.
Posinkow, S., Fruchthdl., Marienstr. 6.
Poskitt, James W., Koll.-Prok. d. Firma Helmsing & Grimm, Nikolaistr. 11W11
Posner, Amalie, Wwe., Alexanderstr. 124
— John Alex.', Jng.-Techn., Prok. der Firma Wm. Minuth, Alexanderstr. 103
Posnjak, Pars. Karl', Pol.-Bmt., Färberstr. 28W4.
Posnjakow, Jeg., Masch., Turmstr. 21W2
— Mich., Zimm., Palissadenstr. 16.
Posnikow, Marie, WSR-Wwe.. Alexanderstr. 34W11.
— Pet. Pet.', Hsb., Marienstr. 19W14.
Pospelow, Jef., Bmt., Ehstenstr. 2, W. 6.

Possehl, A., Strickanst., Sünderstr. 3.
— Emilie, Schndrn., Königsstr. 32.
Possek, Fr., Lar.n.mt., Schützenstr. 5W30.
Possel, Klara, Hgn., Matthäistr. 29W3.

Baltische Tuch- und Garnhandlung W. Posselt, 2. G., Inh.: Wilhelm Posselt, Suworowstr. 13, ☎ 2670.
Posselt, Ad., Exped., Luisenstr. 1.
— Alex. Georg', Platzmstr., Zementfabr. Poderaa.
— Gust., Dir. der A.-G. „Textil", Weißenhofsche Str. 3/7, ☎ 532.
— Ludw., Dir. d. A.-G. „Textil", Alexanderstr. 33W13, ☎ 462.
— Willy. Dir. d. A.-G. „Textil", Inh. d. Balt. Tuch- u. Garnhdlg. W. Posselt, Nikolaist. 13, ☎ 1706.
Possewin, Step., Bmt., Matthäistr. 40W17
Post, Alex., Sägemühlen-Dir., Prok. der Firma Joh. M. Braun, Kojenholm. Str. 12, ☎ 67.
— Anna, Wwe., Theaterboul. 8W7.
— Friedr., Schlosser, Marienstr. 51W9.
— Marie, Näht., Suworowstr. 109.
— Paul, Montör, Suworowstr. 84W6.
— Pet., Fuhrm., Dünaburger Str. 25.
Post-Station u. Equipagenverm., Säulenstr. 42, ☎ 1300.
Post- u. Telegraph.-Verw. des Rigaschen Bezirks, Theaterboul. 15, ☎ 297, Eingang von der Kanalseite. Sieh Register Seite 2.
Haupt-Postamt: Theaterboul. 15, ☎ 382
1. Kontor: Alexanderst. 92, ☎ 5012
2. Kontor: Zaunstr. 1, ☎ 7433.
3. Kontor: Mosk. Str. 54, ☎ 5636
4. Kontor: alte Mitauer Str. 54.
5. Kontor: Mühlgrabener Str. 18.
Bahnpost, Bahnhof Riga 1, ☎ 1741. Sieh Register Seite 2.
Postillion, Jak., Maurer, Laboratoriumsstr. 13W7.

Mich. Postneek, 2. G., Wein, Bärenstr. 13, ☎ 7245.
Postneek, Mich., Hsb., Dir. d. Rig. Ges. gegens. Kred. für Handel u. Gewerbe, Bärenstr. 9W14, ☎ 896.
Postnikow, Lydia u. Tatj., Lehrn., Friedensstr. 17b.
— Nik. Jer.', Bmt., Säulenstr. 90W20.
— Pet., Hsb., Stralsunder Str.
Poswol, Ed. Gottfr.', Bankbmt., Felliner Str. 3aW8.
— Fanny, Bankbmtn., Gertrudstr. 62W38
— Gertr., Frl., Schmiedestr. 9, W. 17.
Potapkin, S. S., Kol.-Hdlg., Schaalst.1
— S., Kfm., Schonerstr. 1W23.

P. M. Potapow (Pee Gulbe), 2. G., Manufakt.- u. Kurzw., Garne, Inh.: Jraide Potapow, Kalkstr. 31, ☎ 1329
Potapow, Alex. jun., Bahnbmt., Ritterstr. 70.
— Alex., sen., Hsb., Ritterstr. 70, W. 1.
— H. A., Kfm., Kalnezeem. Str. 62.
— **Jraide, Inh. der Firma P. M. Potapow, Präs. d. Russ. Wohltät.-Ver., kl. Jungfernstr. 3, ☎ 5055.**
— Jw., Zimmerm., Dünaburger Str. 1.
— Jw., Rentn., Marienstr. 70W4.
— K. A., Akzisebmt., Matthäistr.44W15.
Potapowitsch, Jw., Hdlr., Sadownikowstr. 21W19.
Potaschnik, Stan. Jw.', Revierauff., Schreyenbusch 1, 30.
Potemkin, Adr., Hsb., Jaroslaw. St.54.
— Anna, Wwe., Rentn., Lagerstr. 56.

— J. R., Artellschtschik, Matthäistr. 88.
— Pet Den.', Abt.-Chef d. Rig. Oreler Bahn, Schulenstr. 13W1.

Julius Potempa
Holzexport.
Parket- und Fournirfabrik. Dampfsägewerke.
Kontor: Wallstraße 2, Basteihof
Telefon 1680.
Fabrik: Rote Düna, Dampfstr. Nr. 56, Telefon 4229.

Julius Potempa, 1. G., Holzexport und Holzindustrie, Inh.: Jul. Ferd.' Potempa, Prok.: Otto Wilh.' Daum, Basteihof, Wallstr. 2, ☎ 1680 u. 5695. Fabrik: Rote Düna, Dampfstr. 56, ☎ 4229.
Potempa, Jul. Ferd.', Inh. der Firma Julius Potempa, Dampfstr. 58, ☎ 4539.
v. Potemsky, Stan. B., KS, Dom.-Verw.-Bmt., Dorpater Str. 59W36.
Potemski, Heinr. Bolesl.', Bahnbmt., Gertrudstr. 40.
Poth, Ludw., Masch., Baldohn. Str. 2a.
— Franz, Kupferschm., Bienenstr. 20.
Potjagin, C., geb. v. Berg, SR-Wwe., kl. Newastr. 6, W. 9.
Potowski, Alex., Bmt., Dorpater Str. 86
Potozki, Dm., Bahnbmt., kl. Palissadenstr.6
Potrebko, Wened. Mich.', Bankbmt., Gertrudstr. 121W14.
Potrecki, Otto, Bürstenm., Schlock. Str. 10
Potschegonis, Ost., Schaffn., Romanowstr. 58W3.
Potscheito, Joh., Frl., Pionierstr. 3W15.
Potschelunas, St., Strb.-Sch., Revaler Str. 35.
Potschter, Abr., Hdlr., Moskauer Str. 43
Potschus, Ant., Tischlr., Fuhrmannsstr. 22
— Fritz, Dreher, kl. Lagerstr. 65.
Poulsen, Ew. Pet.', Kontorbmt., Schützenst. 17, W. 6.
Powarow, Matw., Tschlr., Ritterstr.85W2
— Konst., Maurer, Dünaburger Str. 19.
Powilaitis, A., Bmt., Antonienstr. 11W2.
— Alex., Hsb., Windstr. 31.
— Alex. R., Ger.-Bmt., Mühlenstr. 18.
— Joh., Bahnbmt., Dünaburger Str. 49
— Joh. sen., Hdlr., Windstr. 31W11.
— Ost., Fuhrm., Rabenstr. 14W2.
Powischki, Jw., Schlosser, Kathol. Str.58
Powissotzki, Stan., Pionierstr. 9W4.
Powitz, Jul., Wwe., Karolinenst. 7.
Powolanski, Emil., Frl., Elisabethst. 75.
Powolki, Jw., Elektrotechn., Nikolaistr.5.
Pozunski, Ost., Fuhrhltr., Charlottenstr. 38, ☎ 5652.
Pozus, P., Maurer, Gesellenstr. 22.
Pradervand, Jules, SR, Dorp. Str. 50.
Praetorius, Pet. Paul, Arzt, Spr. 12—2, Mühlenstr. 13, W. 4, ☎ 2972.
— Max, Dr. phil., Mühlenstr. 34aW15.
— Wally, Kfm.-Wwe., Andreasstr. 5, ☎ 848.
Prätzel, Georg Karl', Vorarb., Seestr. 23
Pragorowitz, Karl, Schlosser, Pernigelsche Str. 3.
Prahl, Eug. geb. Grewing, Zeichenlehrerin, Felliner Str. 1W3.
— J. D., Pfefferk.-Hdl., Herrenstr. 22.
Prahm, Andr., Packmstr., Blumenstr. 1.
— Alma, Frl., Felliner Str. 2aW14.

Karl Grünberg, Matthäistr. № 54, im eigenen Hause. Telephon № 2402
Die besten Gummireifen der Welt.

Alle Sorten Schnäpse: Kümmel, Pomeranzen, engl. Bitter, Kirsch, Pfefferminz, Njeshinskaja, Rjabinowka, Rig. Balsam usw.

Karl Grünberg, Matthäistr. № 54, im eigenen Hause. Telephon № 2402. Die besten Gummireifen der Welt.

— Emilie, Frl., Ritterstr. 41W16.
— Jan, Kol.-Hdl., Augustenstr. 9W5.
— Jan, Schmied, Feldstr. 4W3.
— Mart., Tschlr., Marienstr. 87W6.
— N., Schlosser, Säulenstr. 86, W. 3.
Prahmer, Friedr. Wilh.', Ing., Taubenstr. 21.
Prahting, Jan Jan', Tschlr., Dorotheenstr. 35.
— Jan, Tschlr., Dorotheenstr. 39.
Prahtneek, Fr., Stadtarb., 2. Weidend. 15
Praikait, Kaj., Schlosser, Bausk. Str. 34
Pramberger, Adelg., Frl., Schulenstr. 28
— Hel., Frl., Schulenstr. 28W19.
Pramulis, Jw., Seiler, Bikkern. Str. 47.
Praninski, P. S., Bmt., Gertrudstr. 29.
Pranis, Kaj., Fuhrm., Revaler Str. 58.
— Wlad., Fuhrhltr., Gertrudst. 135.
Prank, Mich., Dw., Kalugasche Str. 12.
— Joh. Pet.', Buchb., Dorotheenstr. 39.
Pranspil, Otto Hans', Tschlr., Ritterstr.82
Pranz, Jan, Kutscher, Torgel. Str. 6W14
— Alfr., Schlosser, Sternstr. 5W4.
Prappe, Jak., Fuhrm., Romanowst. 82
Praschkewitsch, Alex., Hsb., Kalugasche Str. 21, W. 1.
Praschkewitz, Jw., Fuhrm., Wolmarsche Str. 15W9.
Prasnowski, Wik., Dw., Romanowstr. 41.
Pratschkis, Franz Jgn.', Packmstr., Bockstr. 9W1.
— Jw., Kwh., Bockstr. 9.
Praudi, Dav., Wäger, Martinshöf. Str. 2
Praulin, Aug., Packer, Nordstr. 26.
— Andr., Former, Säulenstr. 111W13.
— Anna, Dw., kl. Bausk. Str. 30.
— Anna, Wäsch., Uferstr. 5.
— Friedr., Taxator, Wallstr.17, ⊶ 7074
— Jak., Zimmerm., Uferstr. 23.
— Jak. Jak.', Hg., Nikolaistr. 69.
— Jan, Auff., Falckenstr. 5.
— Jan, Klempner, kl. Bausk. Str. 30.
— Jul., Schuhm., Revaler Str. 35.
— Marie, Wwe., Eliasstr. 16.
— Mart., Tschlr., Ritterstr. 44.
— Mart., Wraker, kl. Bausk. Str. 30.
— Mich., Portier, Romanowstr. 27, W. 25
— Pet., Kutscher, Popowstr. 6, W. 11.
Praulis, Jak., Fuhrm., Maistr. 5.
— Jak., Fuhrhltr., Petersb. Ch. 38.

J. Prawais, 2. G., Getränke, Jnh.: Jan Prawais, Alexanderstr. 125.
Prawais, Joh., Hg., Dorpater Str. 7W13
Prawarn, Reinh., Brauer, Spatenstr. 13
Prawast, Karl, Kutscher, Salamanderstr.
Prawaus, Karl, Bäcker, Palissadenstr. 14.
Prawda, Jan, Feilenh., Martinsh. Str. 3
Prawdin, Raisa Al.', Schulinsp.-Wwe., Romanowst. 27, W. 2.
— Boris, Kand., Oberlehrer, Romanowstr. 27W2.
Prawdzik, Jenny, Schlachth.-Bmtn., Helenenstr. 15.
Praweschnikow, Grig., Tschlr., Jaroslawsche Str. 7.
Prawest, Anna, Wwe., Hospitalstr. 10.
Prawotorow, Jw., Kb., Mosk. Str. 259.
Prechtel, Osk., Jng., Nikolaistr. 69W18.
Predkus, Mar., Wwe., Abguld. Str. 1.
Preedait, Joh. Christ.', Pol.-Rentmstr., Jungfernstr. 9.

J. A. Preede, 2. G., Kolonialw., Jnh.: Jwan Preede, Schiffsstr. 16, ⊶ 3929. Karolinenstr. 17, ⊶ 5789.
Preede, Adam Joh.', Hg., Romanowstr.17
— Ad., Hsb., Appussensche Str. 3.
— Ad., Mälzer, Nikolaistr. 70, W. 6.
— Alex., Mälzer, Nordstr. 24W6.
— Alex., Tschlr., Matthäistr. 84W6.
— Andr. Jur.', Bahnbmt., Säulenstr.27
— Anna, Auff., Newastr. 29W14.
— Anna, Korkenschndrn., Talsen. Str. 8.
— Anna, Wwe., Wolmarsche Str. 13.
— Ans, Hdlr., kl. Lagerstr. 22.
— Ans, Schndr., Gertrudstr. 109.
— Artur, Chaufför, Artilleriestr. 35.
— Aug., Maler, Maistr. 6.
— Dav., Maurer, Gymnastikstr. 30.
— Dav., Schlosser, Artilleriestr. 44W55.
— Ed., Bmt., Sprenkstr. 23a, W. 33.
— Ed., Buchhltr., Petersb. Ch. 66.
— Ed., Fuhrm., Revaler Str. 75.
— Edda, Wwe., Altonaer Str. 25.
— Fritz, Gärtner, Zeltstr. 2a.
— Gotth., Hsb., Augustenstr. 10.
— Gottl., Wwe., Trinitatisstr. 12W24.
— Gust., Zunahtm., Alexanderstr. 94W8
— Hans, Masch., Kohlenstr. 26.
— Heinr. Joh.', Setzer, Romanowstr. 17.
— J., Hdlr., Kirchhofsstr. 20.
— J., Hsb., Gabrielstr. 2.
— J., Priv., Lagerstr. 56.
— J., Schuhm., Revaler Str. 77W23.
— J., Vergolder, Gertrudstr. 109, W. 42.
— Jak., Hg., Romanowstr. 27, W. 10.
— Jak., Hsb., Asuppensche Str. 17.
— Jak., Maler, Matthäistr. 104W1.
— Jak., Zimmerm., Ritterstr. 59W5.
— Jan, Auff., Dondanger Str. 7.
— Jan, Bäcker, Altonaer Str. 26.
— Jan, Bierhdlg., Adlerst. 14.
— Jan, Fleischer, Moskauer Str. 144a.
— Jan, Gerber, Bärenstr. 9, W. 25.
— Jan, Hsb., Theringensche Str. 17.
— Jan, Hsb., Telegr.-Bmt., kl. Kandauer Str. 15a.
— Jan, Lieferant, Gerberstr. 8W23.
— Jan, Maurer, Schreyenbusch 2, 17.
— Jan, Mech., Artilleriestr. 53W9.
— Jan, Tschlr., Goldinger Str. 11.
— Jan, Tschlr., Schlocksche Str. 64a.
— Joh., Bürodiener, Newastr. 14W9.
— Joh., Hsb., Friedensstr. 21W1.
— Joh., Maler, Ritterstr. 49W22.
— Jul., Wwe., Nordst. 23W2.
— Jur., Hsb., Gymnastikstr. 30.
— K. A., Maler, Ritterst. 82, W. 8.
— Karl, Musiker, Suworowstr. 91, W. 14.
— Karl, Vorarb., Brückenstr. 11.
— Karl Karl', Kontordiener, Gertrudstr. 109.
— Karol., Wäsch., Revaler Str. 69.
— Kath., Handschuhnäht., Fuhrmannsstr. 35.
— Kath., Wwe., Konv. z. hl. Geist 10.
— Krisch, Weber, Windauer Str. 2W13.
— Mart., Tschlr., Altonaer St. 25.
— Mich., Vorarb., Wasserstr. 9.
— Mik., Schuhm., Gymnastikstr. 30.
— Mik., Zimmerm., Holmstr. 9.
— Minna, Aufw., Ritterstr. 77W31.
— Olga, Wäsch., Matthäistr. 47.
— Paul, Maler, Marienstr. 13, W. 79.
— Pet., Gärtner, Pernauer Str., Griesenberg.
— Pet., Hsb., Meinhardstr. 7.
— Rosal., Schiffskapt.-Frau, Adselsche Str. 9W14.
— Trine, Wwe., Amalienst. 1.
— Wilh., Bleilöter, Wasserstr. 7.
— Wilh., Schiffskapt., Kapselstr. 7.
— Wilh., Schlosser, Gertrudstr. 129.
— Wold., Fotogr., Schreyenbusch 1, 26.
Preedis, Pet., Kutscher, Nikolaistr. 65.

A. Preedit,
Ingenieur,
Rigaer Chemisch-Technisches Laboratorium.
Suworowstr. 24, Tel. 3279.
Postfach 807.
Telegr.-Adr.: „Dental, Riga".

Arnold Preedit, 2. G., techn. Büro, Suworowstr. 24, ⊶ 3279, Fabrik für Mühlsteine Ritterstr. 99.
J. K. Preedit, 2. G., Manufakturwa[ren], Jnh.: Jan Preedit, Schreyenb. 1, ⊶ 3622.
Preedit, A., Einfahrt, Mühlenstr. 7
— Alex., Journalist, Mühlenstr. 15.
— Anna, Hgn., Gertrudstr. 58, W.
— Anna, Krankenpfl., Marienstr. 11
— Anna, Wwe., Gertrudstr. 125W2.
— Anna, Wwe., Hapsaler Str. 7W2
— Anna, Wwe., Kirchenstr. 4aW30.
— Ans, Hdlr., Windauer Str. 4W13.
— Ant. Andr.', Polizeibmt., Schwarzhöfsche Str. 2.
— Arnold, Jng.-Techn., Suworowstr. W 16, ⊶ 3279.
— Art., Setzer, Romanowst. 17, W.
— Aug. Andsch', Buchhltr., Winkelstr.
— Christ., Frl., Schulenstr. 14W7.
— Christ., Weißnäht., Schlock. Str. 6W
— Dav., Dreher, Petersb. Ch.
— Dav., Hsb., kl. Altonaer Str. 5.
— E., Feldscher, Marienstr. 64W5.
— Ed., Brauer, Hapsaler Str. 19.
— Ed., Hdlr., Säulenst. 9, W. 28.
— Ed., Kol.-Hdlg., Schulenst. 32.
— Ed., Kontordiener, Revaler Str. 72
— Ed., Schndr., Wendensche Str. 35
— Ed., Werkmstr., Rodenpoiser Str.
— F., Schlosser, Stintseestr. 13W16.
— Franz, Schmied, Matthäistr. 81, W.
— Heinr., Mech., Romanowst. 17, W.
— J., Hdlr., Romanowstr. 118W39.
— Jak., Bierhdl., Schreyenbusch 1, 2
— Jak., Dw., Sprenkstr. 45W12.
— Jak., Schlosser, Adlerstr. 12W14.
— Jan, Expreß, Ritterstr. 44W41.
— Jan, Hsb., Espenstr. 3W2.
— Jan, Hsb., Jnh. d. Firma J. K. Preedit, Schreyenbusch 1, 23.
— Jan, Maurer, Färberstr. 26W19.
— Joh., Priv., Pernauer Str. 7W17.
— Joh., Vorarb., Hospitalstr. 31, W.
— Joh. Karl', Exped., Mittelstr. 11
— Jul., Maler, Ritterstr. 82W22.
— Karl, Bäcker, Alexanderstr. 163W7.
— Karl, Chem., Gertrudstr. 55, W.
— Karl, Kol.-Hdl., Schiffsstr. 38, W.
— Karl, Maurer, Feldstr. 3W69.
— Karol., Hsbn., Moskauer Str. 152
— Karol., Wwe., Hapsaler Str. 7W5
— Karol., Wwe., Säulenstr. 52aW11.
— Kath., Schndrn., Mühlenstr. 79W
— Kristine, Wwe., Friedensstr. 12, W.
— Luise, Schndrn., Sprenkst. 61, W.
— Mart., Dw., Turgenjewstr. 9, W.
— Mart., Kutscher, Matthäistr. 49.
— Mart., Zuschndr., Adolfstr. 7aW5.
— Mart. Joh.', Exped., Mittelstr. 11
— Math., geb. Jurewitsch, Schule, Mühlenstr. 15W2.
— Mik., Zimmerm., Talstr. 12W13.
— Otto, Maurer, Feldstr. 6W25.
— Pet., Dw., Albertstr. 9W16.
— Pet., Dw., Petersb. Ch. 27W9.

G. A. Schweinfurth, Weingrosshandlung, Rathausplatz Telefon 485

— Pet., Dw., Suworowstr. 97W15.
— Pet., Dw., Maurer, Wenden. Str. 32
— Pet., Schndr., Artilleriestr. 73W7.
— Pet., Schuhm., Säulenstr. 78W9.
— R., Kurzw.-Hdl., Dorpater Str. 38.
— Rob., Bmt., Sprenkstr. 61W25.
— Rob., Tschlr., Helenenst. 14.
— Rob., Zuschndr., Schreyenbusch 1, 6.
— Ten., Schndr., Schreyenbusch 2, 25.
— Trine, Hsbn., Wolgund. Str. 71.
— Wass., Vorarb., Reval. St. 21, W.6.
Preedkaln, Joh. J., Hg., Parkstr. 8.
— Andr. Jak.', Arzt, Glied der Reichsduma, Orgelstr. 2W5.
— Jak., Bierhdl., Lubahnsche Str. 31.
Preedkel, Pet., Bahnbmt., Kathol. Str. 48
Preedneek, J., Auss., Theaterboul. 10.
— J., Drahtweberei, Dorotheenstr. 1, ☎ 3284.
— J., Mech., Dorotheenstr. 5aW3.
— Jak., Fuhrm., Sadownikowstr. 47W3.
— Jan, Bierhdl., Petersb. Ch. 95.
— Nik., Kol.-Hdlg., Romanowst. 59.
— P., Maurer, Stintseestr. 13W26.
— Pet., Schmied, Schreyenbusch 2, 12.
— Pet. Pet.', Packmstr., Mühlenstr. 4.
— Wilh., Teehaus, Palissadenstr. 10W3.
Preedul, Mik., Maler, Matthäistr. 71W13.
Preedulan, Kr., Hg., Mühlenstr. 100.
— Jan Georg', Bankbote, Grenzstr. 8W8
Preedulin, Anna, Wwe., Matthäistr. 57
Preekschneek, Karl, Schlosser, Grabenstr. 5.
Preekul, Andr., Fuhrm., Nußstr. 5.
— Fritz, Maurer, Wolgund. Str. 12.
— Wold., Kutscher, Aahöfsche Str. 2b.
Preekun, Dav., Tschlr., Romanowstr. 53.
— Dav., Schlosser, Marienstr. 28aW15.
— Joh., Schndr., Wasserstr. 5.
Preenin, Andr., Schlosser, Schlocksche Str. 32.
Preerig, Wilh., Werkmstr., Wasserstr. 12.
Preeschul, Karl, Zimm., Matrosenstr. 4.
Preezum, Karl, Portier, Georgenstr. 6
— Karl, Portier, Antonienstr. 2W9.
Prehdel, Otto, Schndr., Suworowstr. 41.
Preibok, Anna, Schndrn., Marienstr. 89.
Preikschat, Jul., Auss., Matthäistr. 98W6.
— Karl Ed.', Fabrikbmt., Matthäistr. 98
Preimann, A., Fuhrm., Alexanderstr. 176
Preisfreund, Konst., Topogr., Ritterstr. 20
Preiß & Itzkin, Gummiw.-Hdl., Münzstr. 16.
Preiß, Christ., Frau, Färberstr. 30W10.
— E., Theaterstr. 11W2, ☎ 4104.
— Ed., Zimmerm., Maurerstr. 10W7.
— Eruch, Inh. der Firma Cahn & Preiß, Weberstr. 2, ☎ 3526.
— J., Hg., Schwarzhäupterstr. 2W5.
— Jan, Schndr., Ebelshof. Str. 5.
— Joh., Gravör, Alexanderstr. 54W4.
— Joh., Gravör, Theaterboul. 4, ☎ 5476
— Itz., Kfm., Schmiedestr. 58, W. 4.
— Karl, Bäcker, Rabenstr. 1W17.
— Karl, Hdlr., Revaler Str. 75W6.
— Karl, Schlosser, Grenzstr. 1.
— Luise, Wwe., Theresenstr. 10W10.
— Marie, Kwh., Kalnezeemsche Str. 112
— Oss., Vorarb., Moskauer Str. 204W2.
— P. K., Hdlr., Gertrudstr. 29W3.
— P. P., Bierhdl., kl. Lagerstr. 50a.
— Pet., Bierhdl., Moskauer Str. 221.
— Pet., Kutscher, Nikolaistr. 9W16.
— Pet., Schlosser, Alexanderstr. 165.
— Srol, Schndr., Säulenstr. 103W4.
Prekel, Oss., Maurer, Gertrudstr. 115W6.
Prellwitz, Heinr., Spinnmstr., Nordeckshofsche Str. 1.
— Karl, Spinnmstr., Nordeckshof. Str. 1b

Prenge, Emilie, Schndrn., Revalerstr. 89
Prenzlau, Edg., Buchhltr., Säulenstr. 19
— Alfr. Aug.', Ing., Kaiserwald.
— Ferd., Fb., Wolmarsche Str. 16W13.
— Joh. Joh.', Werkmstr., alte Mitauer Str. 62.
— Jul., Buchhltr., Säulenstr. 20W14.
— Wilh., Kb., Nordeckshöfsche Str. 8.
Preobrashenski, J. S., Holzwr., Matthäistr. 38W4.
Preobrashanski, Alex., Wwe., Kemmernsche Str. 5W5.
— Marie, Wwe., Turgenjewstr. 6, W. 4.
— O. Paw., Priester, Dorpater Str. 88.
— Warw., Wwe., Alexanderstr. 21, W. 6.
Preobrashenski-Kirche, Brückenst., ☎ 771
Preschetizki, Benj. Dav.', Fleischer, Sprenkstr. 2W51.
Preschtschinski, Abr., Schmied, Uferstr. 11

Mere Press, 2. G., Kleiderhdl., Moskauer Str. 91, ☎ 6059.
Preß, Abr., Schndr., Jakobstädt. Str. 10.
— A., Kleiderhdl., Moskauer Str. 89.
— Bernh., Gravör, Schmiedestr. 5, ☎ 4814.
— Boruch, Gravör, Dorpater Str. 6W24
— F., Hdlr., Moskauer Str. 89W3.
— F., Kleiderhdl., Moskauer Str. 97.
— H., Modew.-Hdl., Marienstr. 21.
— Hirsch, Kfm., Dorpaterstr. 6, ☎ 6284
— Jos., Bäcker, Palissadenstr. 24.
— Isak, Mützenhdl., Alexanderstr. 122.
— M. Abr.', Hg., kl. Münzstr. 16W4.
— Pet., Schuhm., Matthäist. 123, W.6.
Preßler, Herm. Franz', Buchhltr., kl. Neustr. 6W7.
— Karol., Wwe., Kalnezeem. Str. 20.
Pressnikow, Pet., Schuhm., Revalerstr. 70.
— Ed., Maurer, Revaler Str. 91W11.
— Stan., Maler, Marienstr. 121W8.
— Wass., Buchdr., Uferstr. 37, W. 2.

John Preston & Ko., 1. G., Flachs u. Heede, Inh.: George Johnston Preston, Alex. Cooke, Boughey William Dolling Montgomery, Vertreter: William Thomas' Erwin, Elisabethstr. 18, ☎ 778.
Preston, Charles Leroi, Kfm., Kirchenstr. str. 5W6, ☎ 3855.
Preuk, Ed., Hsb., Amts-Buchbindermstr., Gesch.: Theaterstr. 4, ☎ 7340, wohnt als Oekonom im Leprosorium, Dreylingsbusch.
Preus, P., Hdlr., Säulenstr. 96, W. 25.
Prevot. E., Wwe., Nikolaistr. 11W13.
Prewitsch-Kwinto, Prosp., Schaffn., Katholische Str. 4W21.
Prey, Joh., Pförtner, Alexanderstr. 153.
Prezel, Kas., Wwe., Säulenstr. 107W15.
Prezeneek, Jak., Schndr., Ritterstr. 30W2.
— A., Buchhdl., Sprenkstr. 43.
— Marz, Hdlr., Sprenkstr. 43W35.
Prezitsch, Marie, Hsbn., Brandenburgerstr. 41.
„Pribaltiski Krai", Redakt. u. Exped., Schwimmstr. 17.
Priboschitz, Leop., Buchhdlr., Stralsunderstr., Haus Becker.
Priem, Alb., Inh. der Firma John Ramberg, Suworowstr. 31aW8.
— E., Klempner, Antonienstr. 7, W. 7.
Priemann, Thom., Werkmstr., Antonienstr. 11, W. 8.
— Mart., Ing.-Chem., Albertstr. 1W20.
Prieps, F., Werkmstr., Emmast. 15.
— Karl, Werkmstr., Essenhöf. Str. 2a.

Th. Prieskorn, 2. G., Fachgeschäft für Photo-, Litho- u. Typographie, Inh.: Th. Prieskorn, Schloßstr. 21.
Prieskorn, Th., Inh. d. Firma Th. Prieskorn, Alexanderstr. 103W35.

James E. Priestley, 1. G., Steinkohlen, Inh.: James Emerson Priestley, Albertstr. 1, ☎ 5102.
Priestley, Harry James', Ing., Schützenstr. 2W18.
— James E., Inh. d. Firma James E. Priestley, Antonienstr. 9aW5.
— Mary, engl. Sprachlehr., Antonienstr. 9a, W. 5.
v. Prietz, K. K., KA, Ergänz.-Friedensrichter, Thronfolgerboul. 4, ☎ 1295.
— Marie, Wwe., Thronfolgerboul. 4W8.
Prihwert, Karl, Schlosser, Pet. Ch. 22.
Prikaln, Dore, Schndrn., Fuhrmannsstr. 18.
Prikne, Ant., Schndr., Jarosl. Str. 14W5
Prikoth, Mich. Grig.', Bahnbmt., Säulenstr. 59W9.
Prikul, Kath., Wwe., Säulenstr. 6W13.
Prill, Franz, Schaffn., Romanowstr. 88W4

Optiker
N. Prindull,
Sünderstr. 12.
Telefon 2046.

N. Prindull, 2. G., optische Instrumente, Inh.: Nik. Prindull, Sünderst. 12. ☎ 2046.
Prindull, Nik., Inh. d. Firma N. Prindull, Thronfolgerboul. 5, W. 9.
— Olga, Wwe., Matthäistr. 109W18.
— Rob., Briefstr., Gertrudstr. 67, W. 10.
Prinerowski, Iw., Dw., Friedensstr. 17b.
Prinkaln, Georg Ad., Masch., Karolinenstr. 19, W. 3.
Prinz, A., Priv., Hospitalstr. 49W4.
— Artur, Schuhm., Nummershöf. Str. 12.
— Felix Georg, Schreiber, Matthäistr. 28a
— Jan, Schlosser, Revaler Str. 32.
— Jan, Zimmerm., Sägerstr. 2W4.
— Joh., Fb., Revaler Str. 32W7.
— Joh., Maler, Rujensche Str. 3W14.
— Joh., Schlosser, Alexanderstr. 188W18.
— Mart. Andr.', Expreß, Suworowstr. 51
— Mart. Mart.', Setzer, Suworowstr. 51.
— Paul., Frl., Schulenstr. 25W36.
— Rob., Auss., Kalnezeemsche Str. 4.
Prinze, Karl, Schlosser, Sternstr. 28.
Prinzew, Ad., Schuhm., Romanowstr. 84.
Prinzson, Grete, Wwe., Krugstr. 1.
Pris, Pet., Tschlr., Stintseestr. 7W14.
Prisant, Mend., Schndr., Elisabethstr. 24
Prischgint, Konst., Frisör, Dünamünd. Str. 57.
— Konst., Hsb., Kwh., Dünam. Str. 57.
Prissjaschnikow, M., Schndrn, Pauluccistr. 5
Prisselkow, Wlad. S., SR, Glied d. Bez.-Gerichts, Kaisergartenstr. 2, W. 10.
Prissmann, Mich., Getreidehdlr., Elisabethstr. 20W4, ☎ 5707.
— M., Kfm., Nikolaistr. 39W10.
— Moritz Abr.', Kontorbmt., Gertrudstr. 38.
Pristawko, Afan., Schaffn., kl. Palissadenstr. 23, W. 22.

Karl Grünberg, Die besten Gummireifen der Welt.
Matthäistr. № 54, im eigenen Hause.
Telephon № 2402

Russ. u. ausländ. Weine in grosser Auswahl, Schnäpse der Firma JAEGER & Co., Natürliche Mineralwasser

Karl Grünberg, Matthäistr. № 54, im eigenen Hause. Telephon № 2402. Die besten Gummireifen der Welt.

Pritiko, J., Schaffner, kl. Palissadenstr. 21W25.
— Gawr., Tischlr., Bärenstr. 22W9.
— Th. E., Bahnbmt., kl. Palissadenstr. 21
Prittwitz, Alex. Feod., Baron, General-Major, Mühlenstr. 3W4.
v. Prittwitz-Gaffron, Anna, Maissöse, Felliner Str. 12W32.
Pritz, Joh., Erzieher, Kalnez. Str. 108.
Pritzkolait, Lisa, Hdlrn., Stintseestr. 7.
Privat-Steuerbüro, geöffn. 10—12 und 4—5, Sandstr. 9.
Priwert, J., Hg., Alexanderstr. 125W8.
Probirverwaltung, Gertrudstr. 3W3. Sieh Register Seite 2.
Probst, Friedr., Töpfer, Alexanderstr. 78
„Probushdenije", Buchlager, Inh. A. P. Komow, Königsstr. 45W2.
Prochaska, Jw., Sattler, Charlottenstr. 48
Prochodowitsch, Nikit., Bahnbmt., Suworowstr. 131W23.
Prochor, Serg., Hdlr., Mühlenstr. 169.
Prochorow, Gerass., Hdlr., Mosk. Str. 71
— Jak., Zimmerm., Mühlenstr. 134W12
Prochortik, Hdlr., Bienenstr. 9.
Prodameta. Sieh Gesellschaft für den Verkauf von Erzeugnissen usw.
„Produkt", Konsumver., Kwh., Petersb. Ch. 21 und Rabenstr. 22, ☎ 7223.
Pröde, Berta Wilh.', Auff., Todlebenboul. 7, W. 11.
Profession. Verb. d. Arb. d. Graf. Künste, Mühlenstr. 117, ☎ 5229.
Professionalverb. der Holzarbeiter, Suworowstr. 92.
„Progreß", Kinematogr., Sünderstr. 25.
„Projektor", Kinematogr., Sofienstr. 4.
W. M. Prokofjew, 2. G., Kartonnagenfabr., Inh.: Wass. M. Prokoffjew, Artilleriestr. 9, ☎ 3656.
Prokoffjew, Alex. Mich.', Hg., Katholische Str. 17W11.
— Jewd., Priester-Wwe., Säulenstr. 81.
— Jlja, Mälzer, Revaler Str. 28W63.
— Jw., Schlosser, Grabenstr. 35.
— Mich., Schlosser, Kathol. Str. 17.
— Serg. Alex.', Prok. d. Firma A.-Ges. Gebr. F. & G. Kamenski, Nikolaistr. 9.
— W., Kapt., Marienstr. 70W35.
— Wass. M., Inh. d. Firma W. M. Prokoffjew, Artilleriestr. 9.
— Wass., Maurer, Annenhöf. Str. 17.
Prokop, Rob., Geschäftsf. d. Stadtspark., Mittelstr. 3W7.
Prokopejew, Grig., Bahnbmt., kl. Lagerstr. 63.
Prokopowitsch, Jewd. Alex.', Bahnbmtn., Thronfolgerboul. 31W8.
— Jos. Vikt.', Generalmajor a. D., Gertrudstr. 46W16, ☎ 3551.
Prokoptschik, Rom., Schaffn., Hilfsstr. 12
Prokow, Wass., Bmt., Marienstr. 101W4.
Prokowitz, Jw., Schmied, kl. Vegesacksholm 59W5.
Prokowski, Jos., Hg., Matthäistr. 41W38
Prokudowitsch, Ign., Masch., Mit. Ch.35
Prokulewitsch, Jw. Grig.', HR, Aelt. Akzisebez.-Insp.-Geh., Bäckereistr. 10W11.
Prolesko, Wladisl., Hsb., Gerber, Duntenhöfsche Str. 24W5.
Promberg, Jan, Steins., Gymnastikstr. 22
„Prometheus", sieh S. M. Rosenfeld.
Promhold, Joh., Schirmhdl., Mühlenstr. 66
Promuld, Ernst, Hdlr., Petersb. Ch. 129
— Joh., Hdlr., Suworowstr. 104W39.
— Raisa, Hsb., Petersb. Ch. 129W1.

Akt.-Ges. Promyschlennik, 2. G., Korkenfabrik und Warenbekleidung, A.-G. in Petersburg, Direktore: Abr. Dav.' Grünberg, M. J. Grünberg, Alex. Lwow' Grünberg, Ch. Wahrhaftig. Dir.-Kand.: Dav. Jesr.' Grünberg, R. Kohmis. Dispon. Dir.: Abr. Dav.' Grünberg, Popowstr. 7, ☎ 3159.
Prondschinski, Karol., Wwe., Thronf.-B.21
Pronewicz, Stan., Kfm., Dorotheenstr.17
Pronewitsch, Franz, Werkmstr., Fuhrmannsstr. 16.
— Ursula, Wwe., Segelstr. 11.
Pronin, Ch., Hdlr., Mühlenstr. 92W8.
— Jw., Schlosser, Kathol. Str. 40W18.
Pronzkewitsch, Jw., Schlosser, Altonaer Str. 34a.
Proppé, Felix Wilh.', Kfm., Thronf.-B. 33
Prosa, Georg, Schndr., Elisabethstr. 81.
Proschesowski, Val., Tischlr., Wolmarsche Str. 15W30.
Proschkin, Pet., Zimmerm., Moorstr. 60.
Proschkowitsch, Jak., Hsb., Säulenstr. 50.
Proschtschenko, Prof., Wwe., Jakobstädtische Str. 7, W. 6.
Proskowitsch, Nikif., Kontordiener, Pokrowstr. 7W27.
Prosnia, Marie, Wwe., Hospitalstr. 9.
Prosorowski, Mich. Dm.', Generalleutn., Newastr. 11W16.
Prost, Mik., Maurer, Hasenstr. 7W15.
Prostak, Fritz, Hsb., Lange Str. 19.
Prostokwaschin, Alex. Filip.', Hg., Gertrudstr. 85W6.
Prostow, Serg., Schuhm., Dünab. Str. 54
— Wass. Mich.', Artellschtschik, Matthäistr. 40, W. 38.
Akt.-Ges. für Fabrikation von Stärke und Syrup „Proswet", vorm. Lietz & Grundmann, 1. G., Akt.-Ges. in Riga, Direktore: Rob. Christ.' Lietz, Wilh. Jos.' Grundmann, Jos. Jos.' Grundmann, Dir.-Kandid.: A. Grundmann, J. Lietz, Fabrik: kl. Lagerstr.44, ☎ 4280, Kontor der Verwaltung: kl. Sünderstr. 3, ☎ 253.
„Prosweschtschenije", poln. Verein, Emmastr. 12a
Protasewitsch, W., Postbmt., Gogolstr. 19.
Protkowitsch, Kusm., Kurier, Jakobsstr. 16
Protokewitsch, Dan., Bahnbmt., Gertrudstr. 62W26.
Protokowitsch, Jul., Hsb., Atgas. Weg 11
Protopopow, Alexei, HR, Insp. d. Stadtgymn., Thronf.-Boul. 8W2.
— A. A., Oberst a. D., Gertrudstr. 54.
— Andr., Schaffn., Gertrudstr. 51W20.
— Jrina, Lehrerswwe., Friedensstr. 17a.
— Pet. Jak.', Akzisebmt., Säulenstr. 72.
— Vikt. Jw.', Exped., Walzwerkstr. 3.
Provat, Joh., Schndr., Witebsker Str. 8
„Providentia", Lebens- u. Unfall-Versicherung in Warschau, Generalagent: H. Laerum, Basteiboul. 11, ☎ 103, Agent Ernst Stieda, Altstadt 15, ☎ 5411.

Gesellschaft d. russisch-französischen Gummi-, Guttapercha- und Telegraphenwerke, in Firma

„Prowodnik",

II. Weidendamm 31.

Gesellsch. der russisch-französischen Gummi-, Guttapercha- und Te[legraphen]werke in Firma „Pr[owodnik]", 2. Weidendamm 31, 1. Gesellschaft auf Anteilscheine, Gen... Direktor u. Vorsitzender der Direktion: Manufakturrat B. W. Wittenberg. Direktoren: Eug. Lindenberg, Alex. Korst, Gottlieb H. Kröger, Emil Markowsky. — Aufsichtsrat: ...tester Paul A. Schwartz, Präses; Henri Schwartz, Vizepräses; Aelt... Wilh. Bajen, Stadtrat Jak. Erhard, Manufakturrat B. W. Wittenberg, Louis Vernes, Adrien de Tourn..., Faustin Jouet-Pastré, Rudolphe ...naly. Substit.: Roger Leo, J... Helmsing. — Prokuranten: Viktor Veith, Karl Böhnke, Alex. Klee, ... Nerling, Karl Hugo' Frey.
2. Weidendamm 31.
☎ 185 Nr. 1. Fabrik-Zentrale.
2. Fabrikationsleitung.
3. Ambulanz.
4. Lohn-Büro.
5. Linoleum-Fabrik.
6. Nacht-Dejour.
☎ 6252. Kaufm. Direktion.
☎ 7010. Sekretariat.
☎ 1708. Gummi-Expedition.
☎ 3111. Haupt-Galoschen-Lager.
☎ 1728. Revieraufseher.
☎ 4170. Büro des Werkes IV.
2. Weidendamm 29.
☎ 881. Ausländ. Galoschen-Abteil[ung].
☎ 881. Export-Abteilung.
☎ 881. Spreaderei- u. Mantel-[ab]teilung.
☎ 1702. Materialabteilung.
☎ 1703. General-Direktor.
☎ 1704. Galoschen-Abteilung.
☎ 1705. Techn. Korrespondenz-Abteilung.
☎ 1724. Pneumatik - Abteilung u. Schreibmaterial-Lager.
☎ 1736. Kassa und Buchhalterei.
☎ 2995. Technisches Büro.
☎ 3040. Chirurgische Abteilung. Spielwaren und Kamm-[ab]teilung. Asbest-Abteilung. Linoleum- und Linkrusta-Abteilung. Wagenreifen-Abteilung.
☎ 6577. Asbestfabrik.
☎ 5540. Technische - Fakturen - Abteilung.
2. Weidendamm 9.
☎ 3110. Linoleum u. Asbest-Lager, Industriestr. 32.
☎ 1734. Galoschen-Lager.
☎ 1722. Wohnung des Herrn Nes...jew.
☎ 1729. Krippe und Klinik Sim...str. 16.
„Prowodnik" Detailgeschäfte: Alexanderstr. 1, ☎ 3612, Sünderstr. 8, ☎ 8090. Niederlagen: Elisabethstr. ☎ 1212, Geschäftsführer: Jul. Mar... Johrmann. Scheunenstr. 13, ☎ 67.. Inh.: Wm. Trettin.
Prozell, Anna, geb. Ladewig, Wwe., Pension, 1. Weidendamm 1W13.
— Gertr., Auff., Friedensstr. 3.
— Karol., Lehr., 1. Weidendamm 1W1..
— Nelly, Klavierlehrn., 1. Weidend. ..
Prozeski, Herm., Tischlr., Matthäistr. ..

Daniel Schweinfurth, Champagnerkellerei, Dorpater Str. 15/1 Telefon 483

Gesellschaft
der Russisch - Französischen Gummi-,
Guttapercha- und Telegraphen-Werke,
in Firma

PROWODNIK

Rigaer Engros-Niederlage:

Marstallstrasse 9/11, Tel. 12-12.

Rigaer Detail-Niederlagen:

Alexanderstrasse 1, Tel. 36-12.
Sünderstrasse 8, Tel. 80-90.

КАРЛЪ БАЛКЪ.
КАРЛЪ БАЛКЪ.
CARL BALK.

Prschedse
str. 6
— Stef.
Büro
wohn
Prschewl
Alex
Prschijalg
— Hel.,
Prudel,
Prudnik
str. 3
— Boris
str. 1
— Jeg.,
— Mari
— Pet.,
Prudon,
Prudowsk
— Paw.
Julius
Inh.
2
Karl Pr
Karl
Prüffert,
Str.
— Alex.,
— Arkad
— Jul.,
Mitg
Louis
Damp
— Karl,
Altsta
— Karl,
— Konst.
Prüwert,
holm
Pruhs,
— Jak.,
— Jtz.,
— Karl,
— Lene,
— Mart.
— Minn
— Pet.,
Pruhsis,
— Marie
— Pet.,
— Pet.,
Prunski,
— Jak.,
Prunzki,
Prunzketis
Str. 5
Pruschan,
Pruschansk
— J., M
Pruß, An
e Pruß-P
mann,
Prussak,
— Jenny,
— Jenny,
— Jos.,
71
— Jossel,
— S., W
russakow,
russki,
Jute-M
ruszynski,
anw.,
str. 12,
rutow,
Moussi
Rhein-

Prischedsecki, Jos. Ant.', Ing., Suworowstr. 64W5, ☎ 3959.
— Stef. Ant.', vereid. Rechtsanw., Büro: Todlebenboul. 10W6, ☎ 772, wohnt Nikolaistr. 69aW29.
Prischewlodski, Bolesl. Ant.', Fabrikbmt., Alexanderstr. 106W11.
Prischjalgowski, Fr., Feilenh., Konradstr. 11
— Hel., Aufw., Artilleriestr. 37W8.
Prudel, Jw., Schuhm., Sprenkstr. 49W11.
Prudnikow, Awrami, Hg., Sadownikowstr. 37W3.
— Boris Wass.', Bahnbmt., Gregorstr. 10a.
— Jeg., Kwh., Dünaburger Str. 27W1.
— Marie, Wwe., Gertrudstr. 48, W. 11.
— Pet., Untern., Moskauer Str. 67W12.
Prudon, Oss., Schlosser, Mühlenstr. 23.
Prudowski, Kath., Wwe., Marienstr. 32.
— Paw. Jw.', Bahnbmt., Säulenst. 49a
Julius Prüffert, 1. G., Lederfabriken, Inh.: Jul. Prüffert, Dampfbootstr. 1, ☎ 229, Niederl.: Weberstr. 8.
Karl Prüffert, 2. G., Schuhw., Inh.: Karl Prüffert, Weberstr. 8, ☎ 1933.
Prüffert, Gerh., Kfm., Duntenhöfsche Str. 11.
— Alex., Buchhltr., Doblen. Str. 9.
— Arkad. Alex.', Fb., Elisabethstr. 9W31.
— Jul., Inh. d. Firma Jul. Prüffert u. Mitgesellsch. d. Firma Rig. Lederfabr. Louis Zietemann, Amts-Gerbermstr., Dampfbootstr. 1.
— Karl, Inh. d. Firma Karl Prüffert, Altstadt 3.
— Karl, Werkmstr., Behnensche Str. 4.
— Konst., Schuhm., Antonienstr. 6W8.
Prüwert, Heinr. Karl', Fb., Kundsingsholm 1, 25.
Pruhs, Joh., Zimm., Kirchhofstr. 28.
— Jak., Bahnbmt., Säulenstr. 59W33.
— Jtz., Hdlr., Grabenstr. 18.
— Karl, Schmied, Kandauer Str. 26.
— Lene, Hdlrn., Marienstr. 113.
— Mart., Hdlr., Suworowstr. 47, W. 9.
— Minna, Kwh., Petersb. Ch. 127.
— Pet., Tischlr., Nikolaistr. 69aW36.
Pruhsis, Joh., Fuhrm., Suworowstr. 89
— Marie, Wwe., Rumpenhöf. Str. 25.
— Pet., Hg., Alexanderstr. 188W1a.
— Pet., Tischlr., Hsb., Feldstr. 4W1.
Prunski, Mart., Bahnbmt., Dorp. Str. 56
— Jak., Hsb., Brandenburger Str. 39.
Prunzki, Jak., Schlosser, Mit. Ch. 39.
Prunzketis, Marja, Wwe., Moskauer Str. 52.
Pruschan, Isr., Hdlr., Romanowstr. 123.
Pruschanski, Ar., Schuhm., Mosk. Str. 29.
— J., Makler, Moskauer Str. 11W11.
Pruß, Ant., Kellner, Scheunenstr. 17W7.
e Pruß-Pruszanowska, Jos., geb. v. Erdmann, Frau, Schulenstr. 22W6.
Prussak, Hirsch, Hg., Matthäistr. 64bW17
— Jenny, Kol.-Hdl., Romanowst. 115a.
— Jenny, Wwe., Romanowstr. 96W11.
— Jos., Schndr., Scheunenstr. 17W4. ☎ 7159.
— Jossel, Zuschndr., Romanowstr. 104.
— S., Wwe., Palissadenstr. 35, W. 19.
Prussakow, Xenia, Hsbn., Bergstr. 22W1.
Prusski, Wladisl. Marj.', Artellschtsch., Jute-Manufaktur am Stintsee.
Pruszynski, Stef. Vikt.', vereid. Rechtsanw., Spr. 9—11 u. 5—7, Newastr. 12, W. 5, ☎ 4402.
Prutow, Fr., Teehaus, Kathol. Str. 17.

Prutschenko, Serg. Mich.', WSR, Kammerherr, Kurator d. Rig. Lehrbezirks, Schloßplatz 2W2.
Pruwly, Artur, Buchdr., Mühlenstr. 117.
Przygodzki, Ed., Bmt., Suworowstr. 45.
— A., Architekt, Gertrudstr. 26.
Przyrembel, H., Wwe., Grobin. Str. 1.
Pschenitschnikow, Grig., Bmt., kl. Schloßstr. 7W12.
— P., Lehrer, Uferstr. 37W3.
Pschenitzka, Bruno, kl. Königsstr. 17W3.
Psik, Jos., Rattenvert., Jakobst. Str. 8.
„Pszczola", poln. Unterst.-Verein, Romanowstr. 66W51.
Ptaschek, Ottokar, Werkmstr., Schlocksche Str. 14bW1.
Ptaschitzki, Pet. Kasp.', KS, Zollbmt., Säulenstr. 29aW14.
Ptaschnikow, Wold. Viktor', Ing.-Chem., Kettlerstr., eigenes Haus.
— Alex., Böttcher, Seestr. 35W5.
Ptschelin, Arkad. Mich.', SR, Steuerinsp., Schulenstr. 14, W. 20.
Ptschelkowski, Fritz, Schuhw.-Hdl., Gertrudstr. 68.
Pubutz, Aug., Fuhrm., Hasenstr. 7W17.
Puchalski, Ant., Schndr., Eliasstr. 22W1b.
Pucher, Rosa, Frau, Wallstr. 28aW5.
Puchert, Elise, Wwe, Peterholmstr. 3W14.
— Aug., Priv., Torgel. Str. 1.
— Eug., Bb., Peterholmstr. 3W14.
— **Karol., Hsb., Kalugasche Str. 19, W. 1.**
— Wilh., Hg., Karolinenstr. 30, W. 9.
Puchowski, Oss., Hg., Ritterstr. 83W4.
Puck, Alex., Hsb., Rodenpoiser Str. 70.
Puckit. Sieh Pukkit.
Pudan, Oss., Dw., Jesuskirchenstr. 4W5.
Pudel, Aug., Maler, Revaler Str. 58W19
— Jw., Zimmerm., Revaler Str. 58.
Puder, Kath., Schndrn., Glockenstr. 5.
Pudis, Pet., Tischlr., Adlerstr. 14W2.
Pudruk, Andr., Gärtner, Blumenstr. 3.
Pudschis, F., Stauer, Vogelstr. 1bW26.
Pudse, Alma, Auss., Asylstr. 24W85.
— Emilie, Fbn., Asylstr. 24W85.
— Fritz Matth.', Leistenschndr., Asylstr. 24
Pühl, Karl Heinr.', Klempnerei, Ritterstr. 93W11.
Püll, Hans, Bureaudien., Sprenkstr. 71.
— Emilie, Hgn., Sprenkstr. 71W2.
Pürr, Pet., Bierhdl., Bickern. Str. 52.
Pugadin, H., Schndr., Reformirte Str. 14
Pugal, Krischj., Hdlr., Torgel. Str. 2W4
Pugatschow, Anat., Bahnbmt., Palissadenst. 41.
— Grig., Schlosser, kl. Altonaer Str. 10
— Paw., Zimmerm., Romanowstr. 139.
Puge, Krist. Karl', Fuhrm., Säulenstr. 93
Pugilowitsch, Abr., Buchhltr., Suworowstr. 10W15.
Pugowitsch, Stan., Bahnbmt., kl. Palissadenstr. 17W14.
Puhdel, Karl, Zimm., Hospitalstr. 27W7.
Puhdse, Dav., Maurer, Artilleriestr. 53.
Puhlis, Jndr., Brückenstr. 30.
Puhn, Ch., Schndr., Mühlenstr. 131W8.
Puhne, Friedr. Joh.', Hg., Popowstr. 3a.
— John, Hg., Popowstr. 3aW27.
Puhre, Pet., Hdlr., Kirchenstr. 15W8.
— Karl, Claschl., Schlocksche Str. 35a.
Puhrs, Jan, Former, Säulenstr. 110W11
Puhtel, Rob., Schlosser, Krusenhof. Str. 7
— Mik., Markthdlr., Waisenstr. 7W42.
Puhtes, Adele, Hausverw., kl. Lagerstr. 58.
Puhze, Heinr., Kol.-Hdlg., Dünamündesche Str. 18c.
— A., Steller, Talsensche Str. 4W12.
— Ernst, Schlosser, Alexanderstr. 192W4

— Jan, Hsb., Petersb. Ch. 96.
— Jndr., Maler, Brückenstr. 2, W. 6.
— Joh., Agent, Säulenstr. 71W5.
— K., Heu- u. Haferhdl., Steinstr. 22.
— Krist., Drahtz., Unionstr. 19W31.
— Math., Hgn., Brückenstr. 2W5.
— Theod., Schlosser, Moorstr. 66.
— Trine, Wäsch., Hospitalstr. 16, W. 13.
— Wilh., Fabrikbmt., alte Mitauerstr. 21.
Puhzen, Fritz, Hsb., Aststr. 70.
O. Puhzit, 2. G., Nähmaschinen, Inh.: Otto Puhzit, Matthäistr. 31.
Puhzit, Anna, Wwe., Artilleriest. 33.
Pujat, Jak., Hdlr., Schiffsstr. 5.
Puichow, Wass., Gärtner, Unionstr. 63.
Puige, Martha, Pens., Hilfsstr. 9, W. 2.
— Herb., Hg., Ernestinenstr. 2.
Pujewski, L., Diener, Rennstr. 15, 5.
Puikewitz, Jak., Maurerpol., Ritterstr. 54.
— Pet., Tischlr., Brückenstr. 24W31.
Puikis, Matth., Lampenw., Muckenholm. Str. 27.
— Pet., Schlosser, Matthäistr. 103W30.
— Rud., Hg., Säulenstr. 33W2.
Puipas, Lorenz, Schuhm., Sadownikowstr. 45W5.
Puischa, Oss., Fuhrm., Dünab. Str. 49.
Puischel, Joh., Schiffskapt., Ballastd. 68.
— Trine, Wwe., Rujensche Str. 7W7.
Puischew, Jos., Färber, Wenden. Str. 13.
— Jos., Schuhm., Färberstr. 29W2.
Puischus, Andr., Vorarb., Brückenstr. 20.
Puju, Elis., Bbn., Lazarettstr. 3W8.
Pukain, Eva, Wwe., Adolfstr. 17W11.
Pukainis, Jurre, Kwh., Alexanderstr. 146
Pukat, Mikk., Maurer, Färberst. 22.
Puke, Jan, Expreß, Ritterstr. 44W17.
— Jan, Hsb., Schlocksche Str. 64a.
— Karl, Schlosserei, Ritterstr. 30.
— Pet., Fleischer, Sprenkstr. 4W34.
Pukermann & Judelowitz, Kleiderhdl., Suworowstr. 14.
Pukin, R., Schndr., Herrenstr. 33W4.
Pukit. Sieh Pukkit.
Pukka, Made, Wwe., Hsbn., Theringer Str. 54.
Pukkat, Jan, Dw., Alexanderstr. 84W10.
Pukke, Jak., Bildh., Bausk. Str. 16.
— Anna, Schndrn., Gertrudstr. 98W31.
— Jndr., Dw., Goldinger Str. 4.
— Karl, Dw., Uferstr. 63W8.
— Karl, Mech., Alexanderstr. 124W22.
— Pet., Böttcher, Fuhrmannsstr. 4W12.
Pukkedahrs, Andr., Portier, Ritterstr. 12.
— Paul, Schndr., Mittelstr. 11W26.
Pukkis, Jan, Vorarb., Kuckucksstr. 2.
— Rob., Schlosser, Artilleriestr. 62W8.
Pukkit, A., Diener, Herrenstr. 14W4.
— Abr., Hdlr., Newastr. 14W10.
— Andr., Bote, Mühlenstr. 64W10.
— Andr., Brauer, Adselsche Str. 12.
— Andr., Exped., 2. Weidendamm 3W11.
— Anna, Schndrn., Alexanderstr. 161.
— Anna, Wwe., Friedensst. 5.
— Anna, Wwe., Revaler Str. 87W20.
— Dahze, Schndrn., Friedensstr. 5W13.
— Ernst, Untern., Karolinenstr. 17, ☎ 4482.
— Georg, Zimmerm., Bärenstr. 9W57.
— Jak., Mech., Spargelstr. 5W51.
— Jan, Diener, Schiffsstr. 25.
— Joh., Hdlrn., Schiffsstr. 13W25.
— Joh., Holzhdl., Wendensche Str. 31.
— Joh., Tischlr., Hospitalstr. 27.
— Joh. Alex.', Drechsler, Emmast. 12.
— Karl, Kwh., Moskauer Str. 173.
— Karl, Schlosser, Sprenkstr. 62W52.
— Marie, Wwe., Säulenstr. 20, W. 31.

Karl Grünberg, Matthäistr. № 54, im eigenen Hause. Telephon № 2402. Die besten Gummireifen der Welt.

Moussirender Burgunder, weiss und rot; Bowlensect, Isabella gr. mousseux rosé; mouss. Rhein- und Moselwein; Champagner aus russ. und franz. Weinen, Maitrank usw. usw.

Karl Grünberg, Matthäistr. № 54, im eigenen Hause. Telephon № 2402 Die besten Gummireifen der Welt.

— Mich., Techn., Lagerstr. 53W4.
— Ottil., Dom.-Verw.-Bmtn., Bockstr. 9
— Pet., Schlosser, Rujensche Str. 5.
— Rud., Zimmerm., Frauenburg. Str. 4.
— Theod., Waschanst., Alexanderstr. 113
Pukkukaln, Jan, Auss., Dampfstr. 39W4.
— Joh., Stauer, Brückenstr. 11.
Pukkulej, Andr., Schlosser, Dorp. Str. 88
Pukmann, Jan, Tschlr., Blumenstr. 3W6
Puknas, Joh. Andr.', Brandmstr.-Geh., 2. Weidendamm 31.
Pukne, Kath., Hsbn., Blumenstr. 7W6, ☎ 7324.
Puknis, Jos., Briefstr., Rumpenhöffsche Str. 19W61.
M. Pukow, 2. G., Trakteur, Inh.: Marianne Pukow, Mitauer Chaussee 15.
Pukow, Marianne,, Inh. d. Firma M. Pukow, Mitauer Ch. 15.
Puks, Pet., Schndr., Dorpater Str. 8.
Pukschta, Felix, Bmt., Feldstr. 14W6.
Pukitis, K., Lieferant, Trinitatisstr. 2.
Pukuley, Ed., Tschlr., Säulenstr. 114W12
Pulakas, Ant., Kol.-Hdl., Blumenstr. 9W1
Pulawski, Alex. Alex.', Bahnbmt., Kaisergartenstr. 2W15.
— Anna, Bahnbmtn., Kaisergartenstr. 2
Pulcin, Karl Christ.', Bankbmt., Alexanderstr. 62W52.
Puletzki, Konst., Färberstr. 13W57.
Pulin, Emma, Wwe., Säulenstr. 83W23.
Pulis, Aug., Diener, Mitauer Ch. 47.
Pulk, T., Mech., Marienstr. 106W14.
Pulkis, Joh., Diener, Gymnasiumstr. 9W18
Pulkowski, Pet., Amts-Malermstr., kl. Königsstr. 13W1, ☎ 5962.
— Christ., Amts-Drechslermstr., wohnt kl. Königsstr. 11W3.
— Jak., Tschlr., kl. Königsstr. 5W1.
— W. Ch., Drechslerei, kl. Königsstr. 5.
Pulks, Heinr. Ernst', Hsb., Kaugernsche Str. 10.
Pulksch, Anna, Frl., Pauluccistr. 12W6.
— Ans, Hsb., Sternstr. 27W1.
— Ed., Hsb., Bierhdl., Pernauer Str. 9.
— Olga, Wwe., Pernauer Str. 9W32.
— Ottil., Frl., Pauluccistr. 12W6.
Pulksten, Jan, Tschlr., Laboratoriumstr. 18
— Aug., Damenschndr., Kirchenstr. 6W6
Pull, Franz, Ing.-Mech., 1. Weidend. 1.
— Jak. Jak.', Konditor, Marienstr. 20.
Pullin, Ernst, Buchhdlg., Kalnezeemsche Str. 84, W. 2.
Pulpe, Mart., Bmt., Laubstr. 3.
— Ed., Oberlehr., Basteiboul. 8, ☎ 6502
— T., Wwe., Nikolaistr. 39W28.
W. Puls & Co., vorm. Ph. Puls. 2. G., Tapetenfabr., Kommanditgesellschaft, Walter Puls einz. off. Gesellschafter, Kontor u. Niederl.: Theaterboul. 9, ☎ 1919, Fabrik: Kalnezeem. St. 89, ☎ 1920.
Puls, Arv., Stuckolinfabr., Asylstr. 32W8.
— Alex. Edg.', Bankbmt., Marienstr. 10b
— Arv., Kfm., neue Ritterstr. 3W9.
— Emilie, Frl., Mühlenstr. 3a, W. 9.
— Marie, Wwe., Marienst. 10b, W. 7.
— W. J., Hg., Alexanderstr. 28W18.
— Walter, einz. offen. Gesellsch. der Firma W. Puls u. Ko., vorm. Ph. Puls, Kalnezeemsche Str. 89.
Pulst, Andr., Dw., Säulenstr. 25W8.
— Joh., Tschlr., Mittelstr. 6W4.
— Jw., Schmied, Ritterstr. 89W21.
— P., Klempner, Stintseestr. 9W26.
Pulste, Joh., Hsb., Stintseestr. 17, Q. 2.
— Ed., Hausverw., Torgel. Str. 2W1.
Pultrock, Jul., Buchdr., Kartoffelstr. 9.

Pulzin, J., Wächter, Gustavstr. 1, W. 4.
— Jak., Schlosser, Mattläistr. 103W48.
Puma, A., Schaffn., Schreyenbusch 1, 30.
Pumbau, Elis., Frl., Wolmar. Str. 39.
Pumpain, Mik., Bierhdl., Rabenstr. 20.
Pumpan, Joh., Schleifer, Bikern. Str. 25
Pumperaus, Pet., Hsb., Mosk. Str. 251a.
Pumpin, Friedr., Fuhrm., Reval. Str. 12
Pumpit, Pet., Wächter, Säulenstr. 63.
— Alex., Kwh., Stahlgießereistr. 11.
— Alex., Vorarb., Pilgerstr. 6W19.
Pumpur, A., Wwe., Oskarstr. 12W6.
— Andr., Brauer, Dampfstr. 98W13.
— E., Strickerin, Friedensstr. 21W18.
— Elis., Speisehaus, Brückenstr. 10W43
— Hedw., Leutn.-Wwe., Ritterstr. 72W16.
— Jak., Hdlr., Friedensstr. 4W1.
— Jak., Masch., Mitauer Ch. 60.
— Jak., Schuhm., Matthäistr. 89aW13.
— Jak. Karl', Fabrikbmt., Suworowstr. 81, W. 6.
— Jan, Maurer, Adlerst. 12a.
— Jul., Maurer, Moritzstr. 16.
— Jur, Kellner, Antonienstr. 4W7.
— K., Schiffer, Schonerst. 1.
— Konst., Tschlr., Revaler Str. 57cW33.
— Krisch, Schuhm., Drosselstr. 3.
— Krist., Maurer, Adolfst. 13b.
— Marie, Schndrn., Alexanderstr. 101.
— Mik., Hsb., Brückenstr. 10W43.
— Pet., Hdlr., Mühlenstr. 84W116.
— Rud., Maler, Gertrudstr. 35W8.
— Wilh., Frau, Brückenstr. 10W61.
Punchera, Paul Ed.', Ing., in Firma Licht u. Kraft, Kirchenst. 3, ☎ 3566
Punding, Christ., Sarghdl., Mosk. Str. 76
— Gust., Priv., Säulenstr. 16W7.
— Indr., Hdlr., Moskauer Str. 76W12.
— Math., Wwe., Altgas. Weg 12.
Pundsis, Alex., Schuhm., Gertrudstr. 111
Pune, Joh., Dw., Mühlenstr. 74W32.
Punewitz, Karl, Schlosser, Wolmarsche Str. 20W4.
Punin, Fritz, Expreß, Artilleriestr. 37W10
Punka, Ed., Schndr., Gertrudstr. 109.
— Jan, Hsb., Altonaer Str. 17.
— Mart., Arrendator, Oskarstr. 26.
Punne, Trine, Wwe., Alexanderstr. 159.
Punnisk, Gust., Tschlr., 2. Weidend. 15.
Punowski, S., Masch., Uferstr. 77W1.
Punschel, Karl Ludw.', Hg., Albertstr. 3
— Vikt., Buchhltr., Schulenstr. 4W23.
Puntul, Andr., Hdlr., Steinstr. 26.
Puped, Anna, Hsb., Markusstr. 4.
— Pet., Laternenw., Säulenstr. 49.
— Th., Schndr., Muckenholm. Str. 33.
Pupelis, Jos., Kol.-Hdl., Duntenhöffsche Str. 36.
— Jw., Bierhdl., Simonstr. 2.
Pupenis, Ant., Fuhrm., Alexanderstr. 151.
— Franz, Hsb., Jaroslawsche Str. 93.
— Kas., Fuhrhltr., Rabenstr. 10W4.
— Kas., Schlosser, Palissadenstr. 25W6.
Pupin, Klem., Dw., Ritterstr. 121W12.
Pupinok, P., Hdlr., Alexanderstr. 161W41.
Pupischew, Wass. Feod.', Exped., Plettenbergstr. 1W1.
Pupol, Bernh., Dw., Friedensstr. 9aW6.
— Ans, Hsb., Fuhrm., Salwen. Str. 101.
— Ed., Vorarb., Schwartzenhöf. Str. 8.
— Eugenie, Hgn., Pokrowstr. 15W19.
— Jak., Former, Salwensche Str. 75.
— Jan, Hausverw., Pauluccistr. 13.
— Jan, Schndr., Gertrudstr. 113W4a.
— Indr., Schlosser, Segelstr. 13W14.
— Joh., Tschlr., Pokrowstr. 24, W. 24.
— Jos., Wwe., Adselsche Str. 2W14.

— Karl, Bierhdl., Jaroslaw. Str. 46
— Karl, Schuhm., Jutestr. 1W9.
— Kr., Hausverw., Katarinenstr. 6.
— Luise, Wwe., Oskarstr. 4.
— M., Wwe., alte Mitauer Str. 29.
— Marie, Wwe., Gerberstr. 1W16.
— Reinh., Schndr., Friedensstr. 23W1
Puppa, Indr., Zimmerm., Hospitalst.
Puppin, Andr., Schlosser, Rumpenh. Str.
Puppon, Rose, Hebamme, Mosk. Str. 2
Pups, Jan, Dw., Suworowstr. 72W5.
Puranow, Krist., Kwh., Wiesenstr. 2.
Purau, Theod., Kellner, Gertrudstr. 10
— Rob. Pet.', Portier, Suworowstr.
Puraw, J., Bierhdlg., Petersb. Ch. 4
Puren, Pet. Jan', Schndr., Säulenstr. 1
— Jur, Zimmerm., Schreyenbusch 1, 13
Purgail, Ed., Schlosser, Marienstr.
— Alex., Tschlr., Mühlenstr. 10W11.
— Ed., Hsb., Schreyenbusch 1, 40.
— J., Hg., Windstr. 4.
— Jan, Fuhrm., Revaler Str. 92W1
— Jan, Korkenschndr., Kalnezeem. St.
— Jan, Kutscher, Wiesenstr. 3, W. 9.
— Jan, Privat., Dünaburger Str. 17
— Jan Jan', Hsb., Maurerpol., Rabe str. 14.
— Joh. Joh.', Sünderstr. 22W4a.
— Jul., Hsb., Artilleriestr. 53W16.
— Jul., Schuhm., Schreyenb. 1, 40.
— Karl, Tschlr., Schlocksche Str. 22.
— Krist., Hsbn., Schreyenbusch 1, 40.
— Marie, Wwe., Torgelsche Str. 1W2.
— Mart., Botsmann. Schreyenbusch 2,
— Pet., Lehrer, Schreyenbusch 5, 8b.
Purgal, Sim., Schmied, Pet. Ch. 96
— Joh. Pet.', vereid. Rechtsanw., Elisabethstr. 69W2, ☎ 6769.
C. Purin, 2. G., Kolonialw., Inh. Christoph Purin, Marienstr. 4, ☎ 5756.
Purin, Alb. Joh.', Lagerverw., Theaterstr. 7W4.
— A., Wwe., Wallstr. 20W16.
— Alex., Kellner, Ritterstr. 145W11.
— Alex., Portier, Königsstr. 8.
— Aline, Hebamme, Suworowstr. 28
— Andr., Ankern., Rote Str. 2, W.
— Andr., Hsb., Salwenstr. 63.
— Andr., Kutscher, Basteiboul. 8W12
— Andr., Kutscher, Thronf.-Boul. 9
— Andr., Markthdlr., Alexanderstr.
— Anna, Frau, Schreyenbusch 8, 2.
— Anna, Fuhrhltrn., Karolinenstr. 38
— Anna, Kwh., Lagerstr. 38.
— Anna, Wwe., Lübeckholm 10.
— Anna, Wwe., Pernauer Str. 37.
— Ant., Elektrotechn., Marienb. Str.
— Aug., Bmt., Dorpater Str. 88W1
— Aug. Mart.', Bahnbmt., Matthäistr. 48W19.
— Ch. Wwe., Gerberstr. 8, W. 18.
— Chr., Wwe., kl. Grabenstr. 4.
— Dav., Hsb., Staarstr. 6, Q. 1.
— Dav., Hsb., Ankern., Friedrichhofsches Ufer 4a, ☎ 3724.
— E., Bmt., Schloßstr. 6W6.
— Elisab., Schndrn., kl. Newastr. 4W
— Elise, Schndrn., Matthäistr. 103W
— Emilie, Wwe., Lange Str. 10.
— Ernst, Hsb., Gabrielstr. 5W1.
— Ernst, Schndr., Gertrudstr. 109.
— Ernst, Wächter, Thronf.-Boul. 4W1
— Ester, Wwe., Parkst. 1a, W. 21.
— Friedr., Schmied, Treyden. Str. 5W
— Fritz, Fuhrm., Rabenstr. 12, W.
— Fritz, Tschlrmstr., Kalnezeem. Str.
— G., Wwe., Schonerstr. 1W28.

Jaeger & Co., Weingrosshandlung, Sünderstr. 3 Telefon 60

— Heinr., Fuhrm., Ritterstr. 93W23.
— Herm., Postbmt., Marienstr. 4aW5.
— J., Buchhltr., Suworowstr. 32W14.
— Jak., Ankern., Friedrichsholm. Ufer 12.
— Jak., Hdlr., Elisabethstr. 89, W. 1.
— Jak., Schiffskapt., Hamannstr. 5.
— Jak., Schmied, Sprenkstr. 65W5.
— Jak., Zimmerm., Säulenstr. 55W34.
— Jan, Bierhdl., Schreyenbusch 2, 29.
— Jan, Bmt., Wendensche Str. 8W13.
— Jan, Dachd., kl. Vegesacksholm 39W3
— Jan, Dw., Alexanderstr. 79W2.
— Jan, Dw., Falckenstr. 3W6.
— Jan, Dw., Moskauer Str. 219W4.
— Jan, Hg., Dorpater Str. 29W5.
— Jan, Hsb., kl. Lubahnsche Str. 1.
— Jan, Hsb., kl. Vegesacksholm 56.
— Jan, Kutscher, Grenzstr. 36W2.
— Jan, Masch., Schreyenbusch 2, 36.
— Jan, Maurer, Artilleriestr. 17W22.
— Jan, Maurer, Ebelshöffsche Str. 3.
— Jan, Maurer, Helenenstr. 4W32.
— Jan, Portier, Andreasstr. 3W15.
— Jan, Schndr., Dorpater Str. 33W23.
— Jan, Schndr., Kurmanowstr. 20b.
— Jan, Schreibw.-Hdl., Pernauerstr.14b
— Jan, Steins., Revaler Str. 87W13.
— Jan, Tischlr., Adlerstr. 12W54.
— Jan, Vorarb., Philippstr. 1.
— Ida, Hebamme, Moskauer Str. 185.
— Indr., Zimmerm., Ritterstr. 115W76.
— Joh., Dw., Alexanderstr. 50, W. 25.
— Joh., Maurer, Schlocksche Str. 27.
— Joh., Tischlr., Dorotheenst. 50.
— Joh., Vorarb., Hospitalstr. 31W24.
— Jul., Schndr., Grabenstr. 5W18.
— Jur., Kutscher, Seestr. 25.
— Karl, Dw., Friedensstr. 27W5.
— Karl, Hdlr., Matthäistr. 61W12.
— Karl, Maler, Pernauer Str. 126W17.
— Karl, Maurer, alte Mitauer Str. 46.
— Kas., Lithogr., Moskauer Str. 227.
— Krist., Fuhrm., Wendensche Str. 19.
— Lisa, Wwe., Färberstr. 12, W. 23.
— Lisa, Wwe., Friedensstr. 12W7.
— Lud. Mart.', Schiffskapt., Bullensche Str. 13.
— M., Hsb., Schreyenbusch 3, 8.
— Marie, Hsbn., Mittelstr. 6, W. 1.
— Marie, Wwe., Alexanderstr. 54W4.
— Marie, Wwe., Suworowstr. 58W19.
— Mart., Dw., Nikolaist. 25.
— Mart., Dw., Revaler Str. 57W10.
— Mart., Feuerwehrm., Muckenh. Str.29
— Mart., Schmied, Pionierstr. 9W25.
— Marz, Montör, Petersb. Ch. 125W20
— Math., Wäsch., Gerberstr. 2, W. 20.
— Mich., Feldscher, Marienstr. 20W4.
— Mik., Hsb., Fuhrm., Hospitalstr. 6.
— Minna, Wäsch., Pokrowstr. 19.
— O. W., Fabrikbmt., Suworowst. 142.
— Olga, Hsb., Kischinewsche Str. 8.
— Otto, Dw., Jungfernstr. 3W10.
— P., Delikateßhdl., Marienstr. 18.
— P., Wäschehdl., Lagerstr. 15.
— Paul, Schlosser, Marienstr. 129W2.
— Paul., Wwe., Schützenstr. 5, W. 14.
— Pet., Brauer, Schreyenbusch 4, 23.
— Pet., Hdlr., Romanowstr. 65W21.
— Pet., Hsb., Windauer Str. 34.
— Pet., Schlosser, Revaler Str. 3.
— Pet., Tischlr., kl. Ballastdamm 4.
— Pet., Tischlr., Petersb. Ch. 127aW10.
— Sam., Hsb., Abaushöf. Str. 7W1.
— Wold., Hsb., Kwh., Suworowst. 66.
— Wold., Schndr., Dorpater Str. 88W56
— Wold., Schndr., Sprenkstr. 6W6.
— Wold., Zeichner, Suworowst. 142.
— Wold. Jak.', Prof. der Ges. der Messerfabr. „Union", Windauer Str. 52.
Purinas, Iw., Maurer, Talstr. 5.
„Puritas", Assainisation, Brauerstr. 11, ☎ 1452.
Purkalit, J., Kwh., Elisabethstr. 39.
— Heinr., Fuhrm., Poltawasche Str. 6.
— J., Hdlr., Mühlenstr. 70W21.
— Jak., Fuhrm., Hospitalstr. 13W5.
— Jan, Tischlr., Pernauer Str. 12W8.
Purke, Rob., Maler, Kalugasche Str. 16.
Purkin, Kyr., Kommission, Kathol. Str.16
Purkul, Christ., Wwe., Alexanderstr. 128.
Purlahs, Joh. Mart.', Hg., kl. Petrikirchenstr. 2.
Purlau, Wik., Auss., Wilnasche Str. 11.
Purlit, Jan, Exped., Lubahn. Str. 39.
Andreas Purmal, 2. G., Getränke, Inh.: Andr. Purmal, Schützenstr. 13, ☎ 3710.
Purmal, Ed., Schndr., Mühlenstr. 84.
— Andr., Inh. der Firma Andr. Purmal, Schützenstr. 13W10.
— Andr., Maler, Marienstr. 8W14.
— Charl., Wwe., Dorotheenstr. 3W12.
— J., Kwh., Alexanderstr. 105.
— J., Maurer, Matthäistr. 66W3.
— Jak., Fuhrm., Peterholmstr. 14a.
— Indr., Sattler, Hospitalstr. 3W31.
— Joh., Hsb., Ligger, Ankerstr. 6a.
— Joh., Vorarb., Nikolaistr. 62, W. 7.
— Karl, Bmt., Ankerstr. 6.
— Karl, Hdlr., kl. Schmiedestr. 16.
— Karl, Kwh., Stintseestr. 7, ☎ 7354.
— P., Expreß, Elisabethstr. 23W28.
— Pet., Kutscher, 1. Weidendamm 17.
Purmalneek, P., Fleischhdl., Marienstr.56
— Pet., Vorarb., Friedensstr. 29W10a.
Purne, Emilie, Schndrn., Moritzst. 2.
— Friedr., Dreher, Moritzstr. 2.
— Lisa, Hausverw., Moritzst. 2.
Purneek, K., Bierhdlr., Olivenstr. 13W4
Purnis, Andr., Heuhdl., Augustenstr. 2.
— A., Schuhm., Gertrudstr. 93W10.
— Jak., Maurer, Gertrudstr. 91W1.
Purow, Arn., Mech., Suworowstr. 93W9.
Purpeter, Andr., Buch-, Schreibmat.- u. Musikinstr.-Hdl., Zaunstr. 1.
Purpisch, Ludw., Revierauss., Romanowstr. 77W9.
Purr, J., Priv., Parkstr. 1aW26.
Purre, Alfr., Tapez., Alexanderstr. 6W7
— Ewald, Töpfer, Alexanderstr. 6W7.
Purrin. Sieh Purin.
Purrit, Jan, Fleischer, Revaler Str. 70
— Jan, Schndr., Sprenkstr. 58W5.
— Karl, Restaurat. u. Kwh., Artilleriestr. 10, ☎ 4321.
— Marie, Hsb., Artilleriestr. 10, Q. 1.
— P., Hsb., Petersb. Ch. 105, W. 1.
Pursack, Rob., Klempner, Kathol. Str.58
Pursal, Emma, Markthdlrn., Nikolaistr.52
— Joh., Markthdlr., Dorpater Str. 68
Purschelis, J., Schuhm., Dünam. Str. 40
— Joh., Montör, Säulenstr. 90W15.
Purvit, Wilh., Dir. d. Städt. Kunstschule, Alexanderstr. 28W8, ☎ 6674.
Purwain, J., Maurer, Laubstr. 3b.
— A., Kassir., Talsensche Str. 4aW14.
Purwain, Karl, Kellner, Thronf.-B. 17.
Purwe, Christ., Bierhdl., Bausk. Str. 2.
— Pet., Kb., Wendensche Str. 35W4.
Purweet & Anschmidt, 2. G., Kronleuchterfabr., Inh.: Jul. Purweet u. Jan Pet.' Anschmidt, Matthäistr. 101, ☎ 4512.
Purweet, Jul., Hsb., Elektrotechn., Mitinh. der Firma Purweet & Anschmidt, Matthäistr. 101W6, ☎ 4512.
— Aug., Tischlr., Helenenstr. 13W7.
Purwenas, Jur., Auss., Bachstr. 4.
Purwin, Adolf Joh.', Hg., Mühlgrabener Str. 9.
— Amalie, Hsbn., Brandenburgerstr. 14
— Anna, Wwe., Schreyenbusch 4, 16.
— Aug., Schndr., Marienstr. 70W46.
— Fritz, Schmied, Stationsstr. 12.
— Hans, Drechsler, Schuhmacherstr. 2.
— Herm., Hsb., Ehstenstr. 5.
— Jan, Hg., Wasastr., Haus Meese.
— Jan, Schmied, Rabenstr. 10W14.
— Jan, Tischlr., Goldinger Str. 5.
— Joh., Former, Adolfstr. 2W8.
— Joh., Gärtner, neue Ritterstr., Gartenbauverein.
— Joh., Schlosser, Alexanderstr. 115.
— Jul., Hg., Falckenstr. 5W28.
— Karl, Dw., Bauskesche Str. 33.
— Kas., Revierauss., Alexanderstr. 127W6
— Lisa, Wwe., Hamannstr. 5, W. 6.
— Ludw. Herm.', Bankbmt., Ehstenstr. 5
— Pet., Hsb., Bärenstr. 10W2.
Purwischke, Alb., Buchhltr., Doblen.Str.9
— H., Fb., Gertrudstr. 56W12.
— Joh. Jur.', Mstr.-Geh., Ritterstr. 68
Purwit. Sieh auch Purvit.
— Grete, Hsbn., Schreyenbusch 4, 2.
— Jak., Hg., Petersb. Ch. 107.
— Karl, Fuhrm., Pokrowstr. 18W42.
— Wilh., Kwh., Schreyenbusch 1, 6.
Purwitz, Kath., Pens., Gertrudstr. 14W5.
Pusak, Franz, Hdlr., Eliasstr. 19W30.
Pusakow, Paw., Bahnbmt., Dünab. Str.49
Pusanow, Grig., Hg., Elisabethstr. 55W3.
— Mich. Mich.', Berg-Ing., Kaisergartenstr. 14W6.
Pusar, Anna, Wwe., Altenburger Str. 16
Pusauds, Andr., Bierhdl., 1. Weidend. 4.
— Andr., Hdlr., Schützenstr. 3W3.
— Andr., Hsb., Moorstr. 17.
Pusbarneek, Mart. Herm.', Mosk. Str. 55
Louis Pusch, 2. G., Galanterie- u. Tapisseriewaaren, Inh.: Louis Pusch, und Rich. Ahrends, Sünderst. 10, ☎ 4824.
Pusch, Louis, Mitinh. d. Firma Louis Pusch, Sünderstr. 10W4.
— Wilh., Zimm., Ebelshöf. Str. 9aW20.
Puschakow, Agaf., Hdlr., Mosk. Str. 132
Puschas, Oss., Schlosser, Pet. Ch. 6W30.
Puschekow, Step., Tischlr., Witebskerstr. 7.
Puschelis, Jul., Kwh., Fuhrmannsstr. 25.
Puschinski, Joss., Hdlr., Revaler Str. 40
Puschkarski, E., Frl., Bmtn., Romanowstr. 79W7.
— Iw. Georg', Oberst, Mosk. Str. 127.
— L. J., Frl., Ger.-Bmtn., Romanowstr. 79W7.
— P., Leutn., Parkstr. 1W19.
Puschkewitsch, Jusse, Schaffn., Dünaburger Str. 49W55.
Puschkin, Aug., Sattler, Unionstr. 69.
Puschni, J., Oberschaffn., kl. Palissadenstr.6
Puschow, Pel., Wwe., Jaroslaw. Str.10.
Puschpur, Joh., Schlosser, Suworowstr. 60
Puselis, Jan, Maurer, Dorotheenstr. 11.
Pusenkewitsch, Kas., Schaffn., Revalerstr.54
Pusep, Mart., Maurer, Falckenstr. 5W11.
Pusewitsch, Ad., Bahnbmt., Palissadenstr.20
Pusewitz, W. W., Bmt., Mosk. Str. 273a.
Pusin, Iw. Wass.', Bahnagent, Marienstr. 106, W. 15.
Pusinas, Mich., Apoth., Talsen. Str. 2b.
— J., Bierhdl., Atlasstr. 21.

Karl Grünberg, Matthäistr. № 54, im eigenen Hause. Telephon № 2402. Die besten Gummireifen der Welt.

Eigene Filialen: Alexanderstr. 40, Telefon 4707. Basteihof, Sandstr. 31
:-: Dorpater Strasse Nr. 15/17, Telefon 483 :-:

Karl Grünberg, Matthäistr. № 54, im eigenen Hause. Telephon № 2402. Die besten Gummireifen der Welt.

Pusinkewitsch, Pet., Bäckerei, Marienstr. 52
Pusirew, Iw., Hdlr., Konradstr. 10W8.
v. Pusirewski, Sofie, Wwe., Fellinerstr. 7
Pusirewski, Jul., Sortirer, Duntenhöfsche Str. 54.
Puskaln, Emma, Hgn., Peterholmstr. 10.
Pusse, Albr., Bäcker, kl. Lagerstr. 30.
Pussel, Adalb., Hsb., Grabenstr. 15, ⊶ 3521.
— Arved, Prok. der Firma F. Tettweiler, Romanowstr. 35W19.
— Ferd., Bevollm. u. Geschäftsf. d. Buchdruckerei Ernst Plates, kl. Münzstr. 18.
— Gust. Ferd.', kl. Münzstr. 18.
— Marie, Frl., Schulenstr. 14, W. 16.
— Osk., Inh. d. Firma E. Bahrt, Mühlenstr. 123, ⊶ 222.
— Otto Emil', Zollbmt., Nikolaistr. 67b
Pussep, Alex. Mich.', Zollbmt., Thronfolgerboul. 6W10, ⊶ 5953.
Pustilschenko, M., Bmt., Alexanderstr. 125
Pustkewitsch, Konditor, Ritterstr. 47W15.
Pustowoitow, Alexei Pant.', HR, Pristaw, Dünaburger Str. 8.
Pustusmann, Anna, Lehrn., Pionierstr. 5.
Pusuk, Karl, Postbmt., Newastr. 21W29.
Puswaschkin, Pet. M., Kassir., Moskt. St. 257.
v. Pusyrewski, Wlad. Iw.', Dr., SR, Milit.-Arzt a. D., Schulenst. 12a.
Puszeppur, Andr., Kol.-Hdlg., Lagerstr. 63.
Puta, Iw., Privat., Schiffsstr. 28, W. 11.
Putan, D., Tischlerei, Schulenstr. 14, ⊶ 6160.
Putekle, Th., Telegr.-Auff., Wolgundsche Str. 12W2.
Putel, Joh., Hsb., Thüringensche Str. 41.
— Anna, Lehrerin, Zabeln. Str. 1c.
— Jan, Hsb., Zabelnsche Str. 1c, W. 1.
Putelis, Mar., Frl., Windauer Str. 3W6
Puterkin, P., Bahnbmt., Kathol. Str. 56
Putil, Wlad., Schlosser, Kathol. Str. 58
A. N. Putilow, 2. G., Wäsche-Handlung, Inh.: Praskowja Michailowna Putilow, Prok.: W. A. Putilow, Kalkst. 30, ⊶ 4903.
Putilow, Alex. Alex.', Romanowstr. 21W4
— Prask., Inh. d. Firma A. N. Putilow, Romanowstr. 21W4.
— Wlad. Alex.', Prok. d. Firma A. N. Putilow, Ritterstr. 12W11.
Putnaergle, Ans, Zimm., Färberstr. 23.
— P., Dw., Mühlenstr. 3, W. 43.
— Jan, Dir. d. Rig. Spar- u. Vorschußver., kl. Lagerstr. 3.
— Theod., Stud. Agron., Mühlenstr. 3a
Putne, Mart. Gedd.', Bahnbmt., Peterholm. St. 5, W. 30.
Putnin & Ko., 2. G., Manufakturwaren, Inh.: Pet. Putnin, Heinr. Friedr. Leop. Karpow, Schwimmstr. 32.
Lawise Pauline Putnin, 2. G., Modewarenhdlg., Schaalst. 2.
Pet .Putnin, 2. G., Drogen, Suworowstr. 63, ⊶ 7545.
Putnin, Andr., Maler, kl. Bärenstr. 9W42
— Alw., Wwe., Rumpenhöf. Str. 17W13.
— Andr., Portier, Alexanderstr. 31.
— Anna, Wwe., Suworowstr. 54W12.
— Ant., Bankbote, Kalkstr. 7.
— Artur, Schiffskapt., Hafenh. Ufer 19.
— Arv., Hsb., Eisenbahnstr. 15.
— Dav. Joh.', Destillat., Matthäistr. 51
— E., Hebamme, Marienstr. 27W5.
— Ed., Ankern, Hafenh. Ufer 19W11.
— Ed., Portier, Puschkinboul. 6W16.
— Ernst, Dr. med., Spr. 9—11 u. 5—6 Suworowstr. 25W3, ⊶ 4375, Privatklinik Suworowstr. 36W9, ⊶ 4345.
— Ernst, Tischlermstr., Matthäistr. 43.
— Fritz, Hdlr., Artilleriestr. 41, W. 12.
— Fritz, Schlosser, Marienstr. 134W25.
— Gust., Gärtner, Pokrowstr. 11.
— Hedw., Hsbn., Laborator. Str. 22W15
— Jak., Feilenh., Petersb. Ch. 127aW64
— Jak., Schlosser, Pernauer Str. 23W40
— Jan, Chauffeur, Schreyenbusch, Feuerwehr-Station.
— Jan, Dw., Romanowstr. 39W8.
— Jan, Fb., Holstenhöfsche Str. 2.
— Jan, Fuhrm., Wiesenstr. 2W29.
— Jan, Maurer, Marienstr. 8W18.
— Jan, Maurer, Matthäistr. 72W8.
— Jan, Schlosser, Hapsaler Str. 20W14
— Jan, Tischlr., Artilleriestr. 42W8.
— Jan, Tischlr., Helenenstr. 20W5.
— Jan, Zimmerm., Vogelstr. 1aW4.
— Joh., Amtsbote, Nikolaistr., Sozietäts-Gebäude.
— Joh., Dw., Nordstr. 12W7.
— Joh., Gärtner, Pokrowstr. 3.
— Joh., Schmiedemstr., Felliner Str. 8.
— Joh., Schndr., Gertrudstr. 42, W. 24.
— Joh., Schuhm., Friedensstr. 37W4.
— Joh., Tischlr., Matthäistr. 101W41.
— Jula, Wwe., Pernauer Str. 20W22.
— Jur, Böttcher, Seestr. 19W15.
— K., Bürstenhdl., Marienstr. 27.
— Karl, Bahnbmt., Mühlenstr. 102W9.
— Karl, Fuhrm., Sprenkstr. 30W20.
— Karl, Hsb. Mitauer Ch. 38a.
— Karl, Zimmerm., Gertrudstr. 70W26.
— Kasp., Tischlr., Gertrudstr. 70W20.
— Kath., Hsbn., Schulzenhöf. Str. 26.
— Klaw, Zimm., kl. Vegesacksholm 36.
— Krist., Tischlr., Suworowstr. 85W21.
— Marie, Wwe., Rabenstr. 13W11.
— Pet., Brauer, Adselsche Str. 5, W. 14.
— Pet., Hausverw., Treydensche Str. 8.
— Pet., Kurzw.-Hdl., Tulasche Str. 11W2.
— Pet., Montör, Alexanderstr. 154W54
— Pet., Schaffner, Kalugasche Str. 19.
— Sim., Diener, Sünderstr. 1W7.
Putnis, Jan, Dw., Elisabethstr. 14W12.
— Anna, Schndrn., Gertrudstr. 121W14.
— Jur, Schndr., Schulenstr. 7W8.
— Jur, Zimmerm., Talsensche Str. 6W8.
— Sim. Andr.', Diener, Sünderstr. 1W7.
Putnis-Platkus, Jur, Zimm., kl. Lagerstr. 18.
Putno, Kaf., Maurer, Schreyenb. 2, 28.
Puton, Don., Bautischlr., Suworowstr. 102
Putow, Saw., Amtsbote, Mühlenstr. 87.
Putra, Lisa, Wwe., Säulenstr. 95W8.
— Wold., Hg., Alexanderstr. 154W34.
Putrain, J., Maler, Albertstr. 3W14.
Putram, Karl, Maler, Adlerstr. 12aW7.
Putrin, Aug., Zollbes., Meisterstr. 12W7.
— Dim. Pet.', Ing.-Mech., Mittelstr. 9. ⊶ 6965.
— J., Tischlerei, Dorpater Str. 55aW42.
— Jak., Schlosser, Revaler Str. 54W16.
— Joh. Dav.', Zeichner, Säulenstr. 84.
— Kath., Wwe., Konradstr. 16W6.
— Lisa, Wwe., Moorstr. 11.
— Marie, Wwe., Mühlenstr. 110W3.
— Willis, Schuhm., Trinitatisstr. 18W2.
Putschak, Pet., Kesselschm., Goldinger Str. 1
Putscher, Karl, Viehpfl., Plettenbergstr. 1
Putscheto, Kas., Monop.-Bmt., Sternstr. 30.
Putschinski, Joh. Andr.', Kanzleibmt., Pernauer Str. 18W35.
Putschka, Anna, Schndrn., Säulenstr. 91
Putschkin, Adam, Zollbes., Oskarstr. 8
Putschko, Bened., Hsb., Bergstr. 15W3.
Putschkow, Wass., Schlosser, Palissadenstr. 11W3.
Putschkowski, Wilh., Malermstr., Artilleriestr. 17.
Putschkuris, Klem., Dw., Matthäistr. 13
Putschkus, Iw., Zimmerm., Windstr. 24
Putschokas, Sofie, Frau, Gertrudstr. 12
Putschur, Karl J.', Auff., Trinitatisstr. 2
Putter, Benz., Schuhm., Gertrudstr. 9
Puttrig, Theoph. Heinr.', Buchhltr., Nikolaistr. 24W5.
Putzit, Otto Jak.', Arb., Rabenst. 1.
— Otto, Mech., Revaler Str. 89W11.
Putzner, Jul., Zimm., Revaler Str. 56W
Puzilowsky, Helene, Verkäuf., Matthäistr. 85aW2.
— Kath., Leutn.-Wwe., Matthäistr. 85
Puzle, Jos., Fuhrhltr., Katharinend. 35
v. Puzyna, Stan., Ing., Albertstr. 11W
Theodor Pychlau, 1. G., Holzexport, Dampfsägemühle u. Hobelwerk, Inh. Wilh. Oskar v. Sengbusch, Alex. Sengbusch u. Aurel Grade, kl. Sünderstr. 1, ⊶ 66, Sägemühle: Oskarstr. 7, ⊶ 75.
Pychlau, Amalie, Dr.-Wwe., Hirtenstr. 6
— Karol., Wwe., Strasdenhof, ⊶ 459
— Lilly, Ww., Romanowstr. 1W7.
— Reinh., Strasdenhof, ⊶ 4596.
— Th. Eberh., Dir. der Firmen: A.-G. Balt. Cellulosefabr. in Schlock und Russ. Gesellsch. zur Fabrikation von Stahlfedern, Georgenstr. 2aW9, ⊶ 322
Theodor Lina Pychlau-Stift, Tals. Str. 50
Pyljai, Paw. Pet.', KR, Chef des Rig. Zentral-Telegr.-Kontors, Theaterboul. 15W13, ⊶ 279.
Qu .... Sieh auch Kw ....
Quade, Else, Bmtn., kl. Schmiedestr. 19
Quartett d. Kaiserl. Russ. Musikal. Ges. (Jarosy-Quartett), Basteiboul. 11.
Quartieramt, Königsstr. 5, II, ⊶ 2074
Sieh Register Seite 2.
Querfeldt v. d. Seedeck, Adelg. Lombardbmtn., Schlocksche Str. 10aW2.
— Elis., Lombardbmtn., Marienstr. 38.
— Wilh., Frl., Konvent z. heil. Geist
Quest, Artur, Hg., Gertrudstr. 3W18.
Quillon, Joh., Schlosser, Charlottenstr. 3
Quist, A., Schuhm., Säulenstr. 33W3.
Quitzrau, Rob., Frisirsalon: Suworowstr. 62, wohnt: Popowstr. 3aW151.
Raabe. Sieh auch Rabe.
— Karl, Verw., Schlocksche Str. 82.
Raag, Ad., Telegr., Alexanderstr. 60W5
— Eva, Weißnäht., Marienstr. 105W36
— Joh., Uhrm., Hospitalstr. 5W28.
Raakis, J., Kwh., Färberstr. 6W17.
Raaku, Jan Ed.', Hg., Elisabethstr. 89

Baltische Fabrik für Waagen, Gewichte und Maße von
P. Raasche
Stadt-Mechaniker.
Fabrik:
Dorpaterstr. 72, Tel. 1593.
Niederlage:
Elisabethstr. 69, Tel. 524.

Jaeger & Co., Destillatur, Sünderstrasse Nr. 30
Telefon 60

Baltische Fabrik für Waagen, Gewichte und Maasse P. Raasche, 2. G., Inh.: Paul Raasche, Dorpater Str. 72, ☎ 1593, Niederl.: Elisabethstr. 69, ☎ 524.
Raasche, Gerh. Paul', Techn., Elisabethstr. 69.
— Jul. Ludw.', Materialverw., Bäckereistr. 7.
— Ludw. Ludw.', Ing., Dir. d. A.-G. vorm. Felser & Ko., Newastr. 5W12, ☎ 738.
— **Paul Ludw.', Stadt-Mechaniker,** Inh. der Firma P. Raasche, Elisabethstr. 69W1.
— Rich. Paul', Stud. Chem., Elisabethstr. 69W1.
Rabain, Wass., Schuhm., Schreyenb. 1, 38
Rabba, Alex., Hdlrn., Artilleriestr. 52W4
Rabe. Sieh auch Raabe.
— E., Mantelschndrn., Ritterstr. 10.
— Georg, Missionar, Romanowst. 32.
— Rob., Maurer, Säulenstr. 111W12.
— Trine, Hdlrn., Ebelshof. Str. 9.
Raben, Jur, Schuhm., Färberstr. 11W19
Rabenalt, Karl, Stellm.-Mstr., Säulenstr. 74.
— G., Wwe., Matthäistr. 18, W. 21.
— Jul., Stellm., Artilleriestr. 70W13.
Rabensee, A., Wwe., Färberst. 11, W.16.
— Ernst Joh.', Tischlermstr., Hilchenstr. 3
— Joh., Schlosser, Revaler Str. 70W35.
Rabikow, Th., Setzer, Gertrudstr. 113.
Rabiner, Mend., Holzhdlr., Romanowstr. 157W4.
Behr Rabinowitsch. 2. G., Holz, Inh.: Berka Rabinowitsch und Mowscha Rabinowitsch, Kirchenstr. 4a, ☎ 1964.
Chaim Rabinowitsch. 2. G., Kosmetische Artikel, Marienstr. 74, ☎ 4514.
J. Rabinowitsch, 2. G., Lumpen, Inh.: Jankel Rabinowitsch, 1. Weidend. 11, ☎ 2663.
J. S. Rabinowitsch. 2. G., Kacheln, Inh.: Jewna Rabinowitsch, Jakobsstr. 24, ☎ 1899.
Nochim Rabinowitsch. 1. G., Holz, Inh.: Abram u. Nossen Rabinowitsch, Brauerstr. 6, ☎ 1068.
S. Rabinowitsch. 2. G., Buchbinderei, Inh.: Salka Rabinowitsch, Elisabethstr. 22, ☎ 5957.
T. Rabinowitsch & Söhne. 2. G., Schuhwaren, Inh.: Tobias Rabinowitsch und dessen Söhne Isaak und Ephraim, Herrenstr. 24, ☎ 5738.
„Triumph" Sch. Rabinowitsch. 2. G., Strickanstalt, Mühlenstr. 92, ☎ 4576.
Rabinowitsch, Abr., Mitinh. der Firma Nochim Rabinowitsch, Dir. d. Nord. Ges. gegens. Kredits, Todlebenb. 10, ☎ 3287.
— A., Schuhm., Moskauer Str. 86W1.
— Abr., Kfm., Marienstr. 56W4.
— Bela, Wwe., Kurmanowstr. 20aW14
— Berka, Mitinh. d. Firma Behr Rabinowitsch, Kirchenstr. 4aW2, ☎ 1964.
— Chaim, Hsb., Inh. d. Firma Chaim Rabinowitsch, Marienstr. 74W1.
— Chaim, Koll.-Prok. der Firma Gebr. Lewstein, Georgenstr. 6W3, ☎ 7459.
— Chaim, Mehlhdl., Apothekerstr. 31.
— Chaim, Untern., Matthäistr. 31W16
— E., Arsenalstr. 7W4, ☎ 6081.
— Elka, Kfm., Newastr. 26, ☎ 4544.
— Ephr., Mitinh. d. Firma T. Rabinowitsch & Söhne, Dorpater Str. 20.
— Faiwe, Schuhm., Nordstr. 8.
— Gregor, Gertrudstr. 21, ☎ 5094.
— Grig., Holzhdlr., Industriestr. 3, ☎ 6108.
— Hirsch Sch.', Hsb., Gertrudst. 19, W. 4, ☎ 5094.
— Jak., Wäschefabr., Matthäistr. 64aW4 ☎ 7141.
— Jak. T., Kfm., Dorpater Str. 20W16
— Jankel, Hsb., Inh. d. Firma J. Rabinowitsch, 1. Weidendamm 11W1, ☎ 2663.
— Jewna, Inh. d. Firma J. S. Rabinowitsch, Jakobsstr. 24W4.
— Isak, Mitinh. d. Firma T. Rabinowitsch & Söhne, Dorpater Str. 20W34.
— Jul., Hg., Mittelstr. 9W9, ☎ 6983.
— Mendel, Lehrer, Sprenkst. 43, W.22.
— Mos., Strickanst., Alexanderstr. 68.
— Mowscha, Hdlr., Reeperst. 5, W. 1.
— Mowscha, Holzhdlr., Alexanderstr.151
— Mowscha, Mitinh. d. Firma Behr Rabinowitsch, Kirchenstr. 3, ☎ 5999.
— Nosson, Mitinh. d. Firma Nochim Rabinowitsch, Felliner Str. 2, ☎ 3272.
— Rubin, Kleiderhdl., Sprenkstr. 57.
— Sam., Kfm., Wendensche Str. 2.
— Scheine, Inh. d. Firma Sch. Rabinowitsch, Mühlenstr. 92W12.
— Schew., Synagog.-Dien., Jesuskirchenstr. 16W10.
— Selm., Priv., 1. Weidend. 11, W. 4.
— Tobias, Mitinh. d. Firma T. Rabinowitsch & Söhne, Herrenstr. 24.
Rabinowitz, Th., Holzhdlr., Revalerstr. 28
— Anna, Hebamme, Dorpater Str. 20W3.
— Ch., Hdlr., Romanowstr. 112aW43.
— Efr. Gutm., Hg., Sprenkstr. 9W9.
— **Jud., Galanteriew.-Hdl.,** Alexanderstr. 104.
— L. L., Bankbmt., Parkstr. 6.
— Mottel, Bahnbmt., Gogolstr. 4.
— Sal., Dentist, Spr. 10—1 u. 4—6, Kramerstr. 2W3, ☎ 5941.
— Sam., Kurzw.-Hdlg., Alexanderst.113
— Schaie, Holzhdlr., Gogolstr. 4W3.
— Sim., Bankbmt., Romanowstr. 70W2.
Rabisa, Konst., Hsb., Tulasche Str. 9W9.
Rabkin, Chon., Uhrm., Porchower Str. 4.
Rabuchin, Isr., Hdlr., Eliasstr. 19W3.
— Mordch. Klempnermstr., Marienstr. 121
Rabzow, Fed., Fleischer, Wenden. Str. 11
Racheltschik, Ch., Rentn., Marienstr. 121.
Rachmanin, Serg. Plat.', KR, Glied der Gouv.-Beh. für Bauernangeleg. im Schloß 54, ☎ 7144.
Rachmilewitsch, L., Holzhdlr., Schulenstr.4 ☎ 983.
Rachowitz, Schm., Hdlr., Marienstr. 31W6
Rackis, Jan, Bäcker, Unionstr. 31.
v. Raczynski, A., Kassir., Küterstr. 14.
v. Raczynski-Schepeler, Dagm., Klavierlehr., Küterstr. 14, W. 7.
Radasewski, Hella, Klavierlehr., Konv. z. heil. Geist 1W2.
— Hildeg., geb. Singer, Arzt-Wwe., Theaterboul. 8W4, ☎ 2502.
Radatus, G., Goldschm., Säulenstr. 74.
— Joh., Schuhm., Säulenstr. 76W42.
Radau, Alb. Bernh.', Buchhltr., Goldinger Str. 27bW1, ☎ 4726.
— A., Hg., Martastr. 9W13.
— Bernh. Alb.', Kfm., Nikolaistr.23W26 ☎ 112.
— Hugo Hugo', Uhrm., Schützenst. 7.
— Ludw., Fb., Talsensche Str. 4aW13.
— Nadine, geb. Löffler, Hgn., Schmiedestr. 38, W. 7.
Radausk, Reinh., Hsb., Moorstr. 62.
Radbruch, Alice, Kfm.-Wwe., Elisabethstr. 11, W. 4.
J. Radde, 2. G., Schuhw., Inh.: Jan Radde, Gertrudstr. 105.
Radde, Jan, Inh. d. Firma J. Radde, Dorpater Str. 50W1, ☎ 6336.
Radding, J., Bäckermstr., Kalnezeemsche Str. 86a.
— Jan, Bäckerei, Dünamünd. St. 32.
— Joh., Konditorei, Lagerstr. 47.
v. Radecki. Sieh auch v. Radetzky.
— Alma, Frl., Antonienstr. 6, W. 6.
— Berta, Oberin, Goldinger Str. 37.
— Eleon., geb. Kröger, Wwe., Felliner Str. 1W4.
— Elis., Frl., Nikolaistr. 69bW18.
— Ernst, Dr. med., Frauenkrankh., Spr.: 9—11 u. 4—5, Thronfolgerboulev. 6, ☎ 2960, Unbemitt. Mont. u. Donnerst. v. 9—1½ kl. Jungfernstr. 2.
— Herm., Ing., Elisabethstr. 31W6, ☎ 5203.
— Johs Art.', Ing., Nikolaistr. 69bW28.
— Max, KR, Kand. jur., ehem. Kreischefsgeh., Alexanderboul. 1W7.
— Olga, Pianistin, Andreasstr. 1.
v. Radetzky. Sieh auch v. Radecki.
— Bertha, dipl. Masseuse, Nikolaistr. 6.
— Olga, HR-Wwe., Nikolaistr. 23W17.
Radetzky, Wilh., Aelterm. d. Gürtleramts, Aeltester d. St. Joh.-Gilde, kl. Schloßstr. 19W1.
Radfahrer-Vereine. Sieh Register Seite 2.
Radik, Andr. Jur', Bahnbmt., Solitüdenstr. 16.
Peter T. Radionow. 2. G., Schlosserei, Mechan. Werkst., Inh.: Peter Tichonow Radionows Erben, Geschäftsf.: Chart. Karetnikow, Grodno. Str. 12, ☎ 6116
Radionow, Afan., Tech., Tulasche Str. 13
— Alex., Wwe., Hsbn., Kathol. Str. 44
— G. A., Akz.-Aufs., Suworowstr. 7W7.
— Jak., Maler, Jaroslawsche Str. 25.
— Jefr., Hdlrn., Hermannstr. 13.
— Julj., Hsb., Rjasansche Str. 6.
— Jw., Dw., Romanowstr. 153W4.
— Wik., Postbmt., kl. Palissadenstr. 10.
Radischenok, Jw., Masch., kl. Palissadenstr. 8, W. 96.
Radischewsky, Marie, Fr., Ritterstr. 7.
Radischonow, Franz, Zollaufs., Wolmarsche Str. 5, W. 8.
Radke, Ant., Zuschndr., Nordstr. 25W4.
Radkus, Jgn., Hg., Romanowstr. 54W37
Radlischko, Jw. Mart.', Akzisebmt., Mühlenstr. 12W3.
Radlof, Joh., Zimmerm., Bienenstr. 13.
v. Radlow, Adele, Priv., Schlock. Str. 1.
Rados, Ant., Bmt., 2. Weidendamm 1W6.
Radow, Fed. Pet.', Reichsb.-Bmt., Ritterstr. 47.
Radowitz, A., Diener, Wolmar. Str. 47.
— Anna, Aufw., 1. Weidendamm 18W4.
— Aug., Fabrikbmtn., 1. Weidend. 18.
— Jos., Schlosser, Trinitatisstr. 30.
— Wold., Chauffför, Jutemanufaktur am Stintsee.
Radowsky, Ernst, Monteur, Parkstr. 6.
— Adele, Hgn., Newastr. 9W29.
— J., Mech., Newastr. 9W29.
Radsewitsch, Ant., Dw., Elisabethstr. 1W9
— Ant., Hdlr., Sprenkstr. 35W11.
— Don., Wraker, Säulenstr. 91W4.
— Makar, Schlosser, Ritterstr. 115W32.

Karl Grünberg, Matthäistr. № 54, im eigenen Hause. Telephon № 2402. Die besten Gummireifen der Welt.

Alle Sorten Schnäpse: Kümmel, Pomeranzen, engl. Bitter, Kirsch, Pfeffer-minz, Njeshinskaja, Rjabinowka, Rig. Balsam usw.

Karl Grünberg, Matthäistr. № 54, im eigenen Hause. Telephon № 2402. Die besten Gummireifen der Welt.

— Mich., Bmt., kl. Schloßstr. 7W3.
Radsijewski, Wlad. Iw.', KA, Sekret. d. Zollamts, Nikolaistr., Zollgeb. W. 12.

A. M. Radsin

Thee-, Frucht-, Kolonial- u. Weinhandlung,

Elisabethstr. Nr. 10,

Ecke der Antonienstr.

Telefon Nr. 1785.

A. M. Radsin, 2. G., Kolonialw., Inh.: Aug. Radsin, Elisabethstr. 10, ☎ 1785
Radsin, Aug., Inh. d. Firma A. M. Radsin, Antonienst. 15, W, 32.
— A., Hebamme, Gertrudstr. 99W30.
— Ans Bertul', Schndr., Torgel. Str. 10
— Fritz, Kutscher, Champetr. Str. 36.
— Heinr., Lehrer, Altonaer Str. 38.
— Jak., Bmt., Falckenstr. 5W3.
— Indr., Kwh., Nummershöfsche Str. 11.
— Karl, Exped., Moskauer Str. 239.
— Karl, Hdlr., Antonienstr. 15W3.
— Karl, Stellm., Grenzst. 2a.
— Mart., Hsb., Säulenstr. 66.
— Math., Frau, Nummershöf. Str. 11.
— Mik., Hdlr., kl. Lagerstr. 30.
— Milda, Hgn., Newastr. 14W11.
— Nik., Maler, Alexanderstr. 174.
— P., Ger.-Bmt., Säulenstr. 16.
— Pet., Maurer, Romanowstr. 82.
— Pet., Schuhm., Matthäistr. 93W26.
— Sam., Hsb., Thering. Str. 37.
— Sim., Tschlr., Schreyenbusch 8, 6.
P. Radsing, 1. G., Bauuntern., Inh.: Peter Radsing, Amts-Maurermstr., Adlerstr. 2a, ☎ 567.
Radsing, Heinr., Hsb., Schlosser, Rahdensche St. 7, W 1.
— Karl, Telegr.-Bmt., Thronfolgerboulevard 31W3.
— Mart., Hsb., Schreyenb. 8, 6.
— Peter Johann', Inh. d. Firma P. Radsing, Amts-Maurermstr., Aeltester d. St. Joh.-Gilde, Dir. d. 2. Livl. Ges. gegens. Kredits, Adlerstr. 2a, ☎ 567.
— Pet. Mart.', Maurerpol., Helenenst. 7
Radsischewsky, N. A., Bahnbmt., Romanowstr. 73, Q. 6.
Radsiwan, Alex., Böttchermstr., Friedensstr. 8W16.
Radsiwilowitsch, Ant. Bernh.', Fb., Bärenstr. 17W25.
Radszuweit, Wilhelmine, Frl., Alexanderst. 28, W 25.
Radulis, Oss., Schlosser, Ritterstr. 109.
Radusch, Iw. Sem.', Hsb., Lubahn. Str. 28
— Iw., Kb., Moskauer Str. 259.
Raduschinski, M., Kfm., Sprenkstr. 2W5.
Radwill, Jak., Konditor, Barbierstr. 1, ☎ 1758
— A., Kwh., Marienstr. 122.
— Jos., Konditor-Amtsmstr., Hsb., Alexanderstr. 88W6.
— Jur, Vorarb., Hapsaler Str. 8.
— Nik., Apothekerstr. 13.
— Pet., Former, Alexanderst. 125, W 41.
— Pet., Privat., Alexanderstr. 88, W. 25.
Radwillas, Oss., Fuhrm., Petersb. Ch. 4.
Radwinski, Oss., Maurer, Polotzkerstr. 15.
Radzijewski, Stan. Stan.', Exped., Teichstr. 2a.

Rae, Aug., Postbmt., Sprenkstr. 30W4.
Raebel, H., Schuhm., Kaisergartenstr. 6a.
Raeber, Anna, Wwe., Todlebenb. 11.
Raedel, Elis., geb. Gennert, Schulenstr. 25
— Agnes, Kbn., Schulenstr. 25W29.
Raeder, Har., Provis., Prok. der Firma A. Danziger, Friedensstr. 41W3.
— Helene, Frl., Friedensstr. 41W12.
— Karl, Hg., Newastr. 5W8.
Raestas, Jul. Pet.', Hg., Alexanderstr. 40
Rafael. Sieh auch Raphael.
Rafael, Aug., Musiker, Timotheusstr. 1.
— H., Mech., Artilleriestr. 26, W. 18.
Rafaelsohn, Leibe, Kfm., Romanowstr. 73
— Juda, Schndr., Jesuskirchenstr. 7W3
— Mend., Auss., Dampfstr. 74W14.
Rafalowski, G. K., Techn., Marienstr. 117
Rafeld, Ernst, Masch., Maurerst. 14 W 14.
Raff, Jak. Fr.', Kfm., Schulenstr. 27a.
Raffalowitz, J. A., Jurist, Königsstr. 41. ☎ 4348.
— Abr., Hdlr., Parkstr. 6, W. 28.
— Abr., Holzhdl., Moskauer Str. 66a.
— W. S., Holzhdlr., Elisabethstr. 20a.
Raffeld, Werner, Schiffskapt., Dorotheenstr. 8a.
Ragain, J., Kwh., Marienstr. 91.
— Wold., Schuhm., Artilleriestr. 40W125
Ragatsch, Paw., Schlosser, Jarosl. Str. 14
Ragatzkin, A., Manuf.-Hdl., Herrenstr. 21
— A., Tapez., Jungfernstr. 19W1, ☎ 5583
Ragemann, W., Ing., Karolinenstr. 15W8.
Raggain, Andr., Steuerm., Augustenstr. 7.
— J., Buchhdl., Gertrudstr. 46.
Ragge, Ans, Marktlhdlr., Suworowstr. 106
— Fritz, Schndr., Gesellenstr. 6.
— Georg, Schndr., Marienstr. 30W2, ☎ 6152.
— Jan, Hsb., Tuckumerst. 8, ☎ 4924.
— Kath., Wwe., Ritterstr. 73aW14.
— Krisch, Schndr., Talsensche Str. 9.
— Leib, Schndr., Kuckucksstr. 12.
K. Raggis, 2. G., Nähmaschinen, Inh.: Karl Raggis, Suworowstr. 10.
Raggis, Schndr., Scharrenstr. 25W21.
— Minna, Weißnäht., Rancksdamm 3.
— Wold., Tschlr., Matthäistr. 93W20.
Ragi, Rich., Tschlr., Dorotheenstr. 21.
Ragjanas, Kas., Agent, Romanowstr. 54
Ragini, Pet., Töpfer, Säulenstr. 112.
Ragolski, Ch. J., Schndr.-Werkst., Suworowstr. 31a.
Ragonski, Jos., Schutzm., Windstr. 16.
Ragosa, Sem. Ed.', Reichsb.-Bmt., Waldstr. 4a.
Ragotzkin, A., Kfm., Münstereistr. 8W7.
Ragowski, Fil., Dw., Palissadenstr. 33W4
— Wik., Kellner, Newastr. 19.
Rags, Reinh., Postbmt., Sprenkstr. 5W8.
Ragukow, Marie, Priesterswwe., Friedensstr. 17a, W. 18.
Ragulsky, Schmul, Hdlr., Eliasstr. 26.
Rahbant, Joh. Ed.', Hg., Annenhofsche Str. 13b.
— Mar., Hsbn., Annenhofsche Str. 13b.
Rahden, Hedw., Baronesse, Andreasstr. 3.
— Dor., Baronesse, Mühlenstr. 12W5.
— Hugo, Baron, Kalnezeem. St. 27, W 4.
Rahlenbeck, Karl Herm.', Ing., Mitinh. der Firma Herminghaus u. Voormann, Hagensberger Str. 1, ☎ 3035.
Rahmann, J., Diener, Basteiboul. 7.
Rahr, Jan, Weber, Kirchhofsstr. 8.
Rahte, Marz, Maurer, Säulenstr. 72W24
Rahwda, Iw., Schlosser, Bikkern. Str. 29
Rahwin, Jan, Agent, Rabenstr. 15W10.
Rahz, Krist., Vorarb., Gymnastikstr. 9W20
Rahzen, Anna, Wäsch., Gertrudstr. 86W13

— Aug., Hg., Schreyenbusch 8, 1.
— Bernh., Bodenmstr., Bahnhof Mi... graben.
— Ernst, Fuhrm.-W., Laboratori... str. 13.
— Franz, Kwh., Säulenstr. 78W1.
— Jak., Wwe., Kurmanowst. 11, W
— Joh. Andr.', Lehrer, Kurmanowstr.
— Jur, Bmt., Alexanderstr. 170W21
— Krisch, Dw., Lermontowstr. 4a.
— Lisette, Schndrn., Schützenstr. 7, W
— M., Hdlr., Newastr. 25, W. 8.
— M. E., Fuhrm., Matthäistr. 17W1
— O., Bahnbmt., Revaler Str. 64W
Rahzin, Hel., Hsbn., Kol.-Hdlrn., W... kasche Str. 7.
Rajak, Mendel, Schndr., Romanowstr.
Raibin, Karl, Hdlr., Basteiboul. 11W
Raibschtein, J. L., Säulenstr. 65, ☎ 6...
Rajewski, Wass. Pet.', Zollbmt., A... nienst. 15, W 35.
— Nik., Schaffn., Kathol. Str. 7W7.
Raik, Etel, Dentiste, Romanowstr. 70a
— Hirsch Berka', Holzhdlr., Roman... str. 70aW7, ☎ 7462
Raikin, Berka, Hdlr., Mühlenst. 157,
— Dav., Sackhdlr., Romanowstr. 96.
— Hilel, Geschäftsf., 1. Weidend. 9.
— Hirsch, Milchhdlr., Romanowstr. 1...
— J., Kfm., Packhausstr. 3W15.
— J. A., Zahnheil-Kab., Kaufstr. 14W
— Jtz. Dav.', Hdlr., Sprenkstr. 4W... ☎ 5267.
— Lipm., Hdlr., Mühlenstr. 118aW1.
— Mend., Hdlr., Gogolstr. 16, W. 1...
— Schlom, Hdlr., Eliasstr. 12W2.
Railo, Paw., Kurzw.-Hdl., Bärenstr. 9...
— Iw., Maler, Revaler St. 63, W
— Sim., Glasmaler, Kiefernst. 5, W
Railow, Pet., Hg., Matthäistr. 103W1...
Rainis, Karl Ed.', Schaffn., Fuhrman... str. 31.
Raipis, Ans, Tschlr., kl. Schloßstr. 17
Raischis, Ben., Sort., Sofienstr. 2W1...
— Jos., Fuhrm., Wendensche Str. 11W
— Marie, Wwe., Popowstr. 3aW83.
Raisin, Noch., Mech., Weißenhöf. Str.
Raisk, J., Hdlr., Olivenstr. 1W6.
Wilhelm Raiskum, 2. G., Handelsver... Holz, Inh.: Wilh. Raiskum, Kir... hofstr. 26, ☎ 2275, Postfach 492.
Raiskum, Wilh., Hsb., Inh. der Fir... Wilh. Raiskum, Kirchhofsstr. 26, 2275.
— D., Hdlr., Poststr. 6W9.
Raister, Ernst, Exped., Mühlenstr. 82W
— Rud., Untermstr., Thronf.-Boul. 3
Raitschen, Benz., Holzhdlr., Romano... str. 131, W. 11.
Raizyn, Noch., Reisender, Roman... str. 18.
— B., Wäschehdl., Alexanderstr. 64.
— Schmul, Holzhdlr., Romanowstr. 1...
Rakkel, Ad., Fuhrm., Pokrowstr. 21W
Rakkis, Joh. Ed.', Hg., Elisabethstr. 24
Rakow, Serg. Alex.', Oberstleutn., Al... anderstr. 44, ☎ 6579.
— Walter Alex.', Hg., kl. Münzstr. 12W
Rakowitzki, Leiser, Exped., Mosk. Str. W 9, ☎ 6989.
v. Rakowski, Alice, Klavierlehr., Albe... str. 1W1.
— Eugenie Joach.', Buchhltr.-Geh., ... bertstr. 1W1.
— Hel., Schriftst., Albertstr. 1W1.
— Jul. Joach.', KR, Buchhltr. u. Re... dant am Pol., Albertstr. 1W1.

G. A. Schweinfurth, Weingrosshandlung, Rathausplatz Telefon 485

Rakowski, Gust., Brauer, Nordstr. 21W7
— Franz, Dw., Grünstr. 3.
— Franz, Maurer, alte Mitauer Str. 22.
— Joh., Techn., Bärenst. 15, W 14.
— Jul., Schlosser, Gertrudstr. 74W24.
— Jul., Weber, Schreyenbusch 2, 23.
— Karl, Dw., Kirchenstr. 13W21.
— Karl, Zimmermstr., Mosk. St. 170.
— Marie, Frau, Vogelstr. 7W10.
— N., Kol.-Hdl., Ehstenstr. 13, W. 2.
— Oss., Portier, Puschkinboul., Schulgebäude.
— Pet., Vorarb., Schreyenbusch 6, 10.
— Rud., Hsb., Tulasche Str. 22W1.
— Rud., Maler, Sprenkstr. 14W5.
— Selma, TR-Wwe., Dorpater Str. 6.
— Sigism. Sem.', Hsb., Gerberstr. 6.
— Sofie, Hsbn., Helenenstr. 23W15.
— Wilt., Wwe., Schlocksche Str. 10.
Raksch, Jan, Fb., Suworowstr. 79W2.
Rakst, Aug., Maler, Matthäistr. 69W2.
Rakstnewitsch, Jan, Montör, Färberstr. 13
Rakulzew, W. Jw.', Schaffn., Lagerstr. 30
Rakun, Kaj., Zollbes., Fuhrmannsstr. 30.
Rakus, Konr., Tschlr., Dünab. Str. 70.
P. Rakusin & Ko., 2. G., Kommanditges., off. Gesellsch.: J. Sch. Rakusin, A. Pessis, A. J. Rakusin, Alexanderstr. 151, ☎ 3861.
Rakusin, Abr., Mitges. d. Firma Rakusin & Ko., Ritterstr. 8W8.
— Leib, Schndr., Moskauer Str. 100W10.
— S., Hdlr., Gogolstr. 21W3.
— Zallel, Mitges. der Firma Rakusin & Ko., Gertrudstr. 35W3.
Rakuß, Dom., Hdlr., Romanowstr. 113W2
Ralba, P., Bote, Alexanderboul. 1W13.
Rale, Karl, Stauer, alte Mit. Str. 28.
Ralewski, Ed., Bmt., Färberstr. 26W15.
C. Rall, 1. G., Trakteur, Inh.: Carl Rall, im kleinen Wöhrmannschen Park, ☎ 627.
Rall, Karl, Inh. der Firma C. Rall, Newastr. 13, ☎ 1631.
Ramal, Joss., Hdlr., Gertrudstr. 115W4.
Ramann. Sieh auch Rammann.
— Alma, Brothdl., Säulenstr. 91.
— Andr., Schaffn., Säulenstr. 57W23.
— Arv. Karl', Hg., Stintseestr. 13W17.
— Ged., Zimmerm., Marienstr. 13W40.
— J., Amtsbote, Alexanderboul., Plenum.
— Karl Krisch', Korresp., Stintseestr. 13.
— Krist., Kol.-Hdl., Pernauer St. 12a.
— Mich., Schuhm., kl. Baust. Str. 28.
— Rud., Dw., Georgenstr. 1.
— Wold., Schornsteinf., Schulenstr. 18.
Ramat, A., Schndrn., Artilleriestr. 46.
— Karl, Hg., Schulenstr. 16W24.
— Marz, Hsb., Rodenpoiser Str. 19W14
v. Rambach, Hans Joh.', Bankbmt., Trinitatisstr. 12W21.
Rambach, Frdr., Archiv. d. Handelsamts, Jakobsstr. 30W5.
— Eva, Wwe., Ritterstr. 115W92.
Rambeutzki, Ernst, Wächter, 1. Weidendamm 23.
John Ramberg, 2. G., Optische, math. u. chirurgische Instrum., Inh.: Albert Priem, Marienstr. 19.
Ramberg, Ed., Kirchhofsauss.-Geh., Pokrowstr. 1.
— A., Wwe., Friedensstr. 21W19.
— Aug., Agent, Unionstr. 36.
— H. E., Marktauss., Pokrowstr. 1.
— Karol., Frl., Gertrudstr. 27W3.
— Kath., Wwe., Konv. z. hl. Geist 3.
— Osk., Gießermstr., Wolmar. Str. 16.

Rambol, H., Kellner, Alexanderstr. 154.
Rambowsk., Karol., Wwe., Suworowstr. 89
Rambul, Pet., Hdlr., Artilleriestr. 57W11
Rameik, Felix, Moskauer Str. 128.
Ramenski, Alex., Maurer, alte Mit. Str. 13
Wold. Ramin, 2. G., Drogen, Mitauer Ch. 10, ☎ 5966.
Ramin, Artur, Drogist, kl. Kommunikationsstr. 1.
— Indr., Hdlr., Augustenstr. 7W22.
— Wold., Drogist, Mitauer Ch. 10.

Otto Ramisch
Inhaber:
Siegfr. Andresen.
Buch- und Steindruckerei
Packhausstraße 5.
Telefon 1894.

Ramisch, Marie, Kassir., Nikolaistr. 64.
— Alide, Buchdr.-Wwe., Nikolaistr. 53.
— Otto, Buch- u. Steindruckerei, Inh.: Siegfr. Andresen, Packhausstr. 5, ☎ 1894.
Ramischke, Karl, Dreher, Schlock. Str. 20.
Ramke, Margot, Hgn., Säulenstr. 99W7.
Ramlau, Karol., Wwe., Eugenienstr. 1.
— Dav., Zimmerm., Eugenienstr. 1.
— Jul., Bmt. d. Stadt-Wehrpfl.-Behörde, Dorpater Str. 57.
— Karl, Bauuntern., Eugenienstr. 1.
v. Ramm, Adolf, Vers.-Insp., Antonienstr. 12, W. 9.
Ramm, Alex., Schndr., Wasastr., Haus v. Bulmerincq.
— Art. Jul.', Reisender, Brunnenstr. 7.
— Christ., Stauer Dorotheenstr. 26.
— Ernst, Hg., Wallstr. 28bW18.
— Eug., Setzer, Kaisergartenstr. 2, W. 22
— Hilar. Jul.', Korresp., Lenzstr. 2W19.
— Hugo, Bankbmt., Orgelstr. 1.
— Joh., Bildh., Sternstr. 22W24.
— Joh., Priv., Margaretenstr. 15.
— M., Buchh., Paulluccist. 8, W 25.
— Sofie, Margaretenst. 15.
— Wilh., Bmt., Schwartzenhöf. St. 2.
Rammann. Sieh auch Ramann.
Rammann, Hedw., Hausverw., Frauenburger Str. 2W1.
— Andr., Lehrer, Pionierstr. 5.
— Jan, Schmied, Hamannstr. 7.
— Rud., Reisender, Altstadt 3W18.
Rammé, Aug., Frl., Kirchenstr. 25, W. 1.
— Charl. u. Malw., Frl., Alexanderstr. 103.
— Hugo, Klempner, Goldinger Str. 3.
— Karl, Bürobmt., Revaler St. 73, W 1.
Ramming, Aug., Tschlr., Bienenstr. 1W15.
— Andr., Vorarb., Moritzstr. 5.
— Karl, Schlosser, Marienstr. 91.
— Krist., Schneidemüller, Baldohn.Str.2a
Rammul, Ed., Feldscher, Alexanderstr. 15. ☎ 5375.
Ramolin, Jeannot, Provis., Ritterstr. 71.
— Pet., Gravör, Muckenholmstr. 29W7.
Ramonz, Franz, Hsb., Jaroslaw. Str. 81
Rampan, S., Bierhdlr., Wallstr. 12W7.
Rams, Joh., Schuhm., Alexanderstr. 192.
— Ed., Modelltischlr., Unionstr. 19W26.
Ramsay, Am., Frl., Alexanderstr. 31.
— A., Wwe., Alexanderstr. 31W22r.
— Fromh., Hsb., Lüneburger Str.
Ernst Ramsch, 2. G., Gold- u. Silberwaren, Inh.: Ernst Ramsch, Alexanderstr. 8.

Ramsch, Ed., Schuhw.-Hdl., Rumpenhöfsche Str. 19.
— Alex., Bürstenb., Mühlgrab. Str. 6.
— Ernst, Inh. d. Firma Ernst Ramsch, Revaler Str. 57cW1.
— Eug., Fbn., Apothekerstr. 22W14.
— Krisch, Hsb., Bikkernsche Str. 49.
— Mart., Zuschndr., Duntenhöf. Str. 32
Ramschis, Jw., Hdlr., Revaler Str. 35W17
Ramseyer, Alb., Dir. der A.-G. Rigaer Straßenbahnen, Alexanderstr. 109.
— Anna, geb. Jelagin, Stellenvermittl.-Büro u. Gouvernantenheim, Thronfolgerboul. 5W17, ☎ 3918.
— Eug. Alb.', Bmt., Thronfolgerboul. 5.
— Karl Alb.', Korresp., Alexanderstr. 109
Ramuschin, Paw., Schndr., Pokrowstr. 7.
Ran, Schapscha, Schndr., Romanowstr. 86
Ranck. Sieh auch Rank.
Ranck, Anna, Hsbn., Segelstr. 3.
— Andr., Holzhdl., Hansastr., ☎ 6990, wohnt: Bäckereistr. 10, ☎ 5145.
— Anna u. Emma, Frl., Segelstr. 3.
— Emma u. Joh., Frl., Rancksdamm 8.
— Jak., Feilenh., Segelstr. 3.
— James, Bankbmt., Rancksdamm 8.
— Jan, Bmt., Vogelstr. 9W3.
— Olga, geb. Jenckel, Wwe., Rancksd. 8
Randt, Alex., Tschlr., Rodenpoiser Str. 63
— Andr., Hg., Trinitatisstr. 30.
— Mich., Zimmerm., Suworowstr. 92W16
Range, Krist Karl', Ksm., Nikolaistr. 69
— Erich, Gärtner, Mühlenstr. 20W23.
— Erich Karl', Kb., Ritterstr. 6W27.
— Theophil Karl', Prok. d. Firma H. P. Schwabe, Kirchenstr. 45W23.
Ranghoch, R., Brauer, Ritterstr. 45W4.
— Karl Ed.', Korresp., Marienst. 47.
Rangul-Markewitsch, Marie, Frau, Marienstr. 79W9.
Rank. Sieh auch Ranck.
— Christ., Steinh., Kaukasische Str. 11.
— Elis., Dw., Mühlenstr. 131W24.
— Emilie, Kwh., Kaukasische Str. 11.
— Jur, Dw., Moskauer Str. 131W5.
— Karl, Landw., Schreyenbusch 2, 5.
— Konr., Schlosser, Dondanger Str. 7.
— Mart., Agent, Kalnezeem. Str. 18W2. ☎ 6233.
— Mart., Dreher, Sauckensche Str. 1.
Ranke, J., Tischlerei, Suworowstr. 25.
— Aug., Buchhdl., Suworowstr. 25.
— Jak., Schlosser, Pernauer Str. 27W7
— Joh., Schuhm., Bienenstr. 1.
— Lotte, Hausverw., Krebsstr. 11.
— Sim., Schuhm., Newastr. 26, W. 42.
Rankis, Jak., Kutscher, Smolenskerstr. 10.
— Wilh., Wraker, Oskarstr. 19.
Ranschew, Alex., Stationschef, Station Jägel.
Ransleben, Marie, Roggen-Kafferösterei, Kalnezeemsche Str. 43, ☎ 5656.
Rant, Paul., Wwe., Torgelsche Str. 1W16
Rantin, Joh., Dw., Wallstr. 29.
— Alfr., Former, Petersb. Ch. 22bW40.
Ranting, Friedr., Ing., Alexanderstr. 124.
— Hel., Wwe., Marienstr. 120W12.
— K., Manuf.-Hdl., Newastr. 3.
— Karl Heinr.', Fabrikbmt., Revaler Str. 36, W. 5.
— Kristine, Wwe., Suworowstr. 19, W. 6
Ranz, Wilh., Wwe., Revalerst. 23, W 17.
— Theod. Schmied, Rumpenhöf. Str. 25
Ranzan, Georg, Tschlr., Matthäistr. 83.
Ranzin, Anna, Wäsch., Suworowstr. 108.
— Fritz, Kutscher, Suworowstr. 80, W. 44
— Karol., Schndrn., Hospitalstr. 3W18.
Ranzit, Dav., Schmiede, Pet. Ch. 33b.

Karl Grünberg, Matthäistr. № 54, im eigenen Hause. Telephon № 2402. **Die besten Gummireifen der Welt.**

Russ. u. ausländ. Weine in grosser Auswahl, Schnäpse der Firma JAEGER & Co., Natürliche Mineralwasser

Karl Grünberg, Matthäistr. № 54, im eigenen Hause. Telephon № 2402. Die besten Gummireifen der Welt.

Raphael. Sieh auch Rafael.
Raphael, Karl Karl', Ing., Prof. der Firma G. Pirwitz u. Co., Karolinenstr. 42, W. 5, ☎ 3169.
— Ludw. Joh.', Bankbmt., Gogolstr. 7.
Raphaelson, Schol., Holzhdlr., Hasenholm. Ufer 12.
Rapinik, Ant., Dw., Pauluccistr. 11.
Jos. Rapoport, 1. G., Manufakturwaren, Inh.: Jos. Rapoport, Sünderstr. 9, ☎ 5681, Postfach 806.
Rapoport. Sieh auch Rappoport.
— E. S., Buchhltr. der Nord. Ges. gegens. Kred., Newastr. 21.
— H., Exped., Sandstr. 32W8.
— Jak. Benj.', Ing., Alexanderstr. 91.
— Jos., Inh. d. Firma Jos. Rapoport, Theaterboul. 8W5, ☎ 6540.
Rapp, Aug. Jos.', Lithogr., Gogolst. 11.
— Joh., Maurer, Wolmarsche Str. 21.
— Joh., Mech., Ritterstr. 72W10.
— Jos., Priv., Säulenstr. 35W12.
Rappa, Joh., cand. rer. merc., Mitinh. der Firma A. Walther, Rappa & Ko., Alexanderstr. 24W8.
Rappe, Willi, Chorist, Mit. Ch. 46.
— Jw., Feuerwehrm., Turgenjewstr. 2W13
— Nat., Frl., Dünamünd. Str. 40.
Rappoport. Sieh auch Rapoport.
Rappoport, A., Hdlr., Smolenskerstr. 12. ☎ 2237.
— Mehlhdl., Dünamünd. Str. 42.
— A., Kfm., Mühlenstr. 92W18.
— Berka, Kfm., Smolensker Str. 12.
— Chaim, Hdlr., Sprenkstr. 4W28.
— Chaim, Hsverw., Moskau. Str. 21W8
— Chaim, Kfm., Badstubenstr. 8W2.
— Fanny, Zahnheilkab., Matthäistr. 64a.
— Fruma, Hdlr., Moskauer Str. 104W22
— J., Kfm., Revaler Str. 59W12.
— Jessel, Hg., Popowst. 3a, W 131.
— Ilja, Dentist, Moskauer Str. 54.
— Jos., Holzhdlr., Mittelstr. 11W5. ☎ 6370.
— Juda, Kfm., Badstubenst. 8, ☎ 5382
— Jud., Kfm., Smolensker Str. 12.
— Kalm., Tschlr., Moskauer Str. 43W35.
— Lew Salm.', Buchhltr., Industriestr. 1b
— M., Holzhdl., Arensburger Str. 5.
— Mich., Hdlr., Romanowstr. 76W6.
— Mord., Buchdr., Porchower Str. 4W9.
— Sal., Agent, Schlocksche St. 31.
— Sal., Hsb., Jesuskirchenstr. 16.
— Sim., Hdlr., Moskauer Str. 21, W. 2.
Raps, Anna, Wwe., Marienstr. 120W8.
— Jan Mik.', Portier, Salamander Str.
— Joh., Diener, kl. Newastr. 12W8.
Rapsch, Joh., Maurer, Kuckuckstr. 18.
Rasba, Freida, Hebamme, Pauluccistr. 10.
— Hirsch, Holzhdlr., Dorpater Str. 24.
Rasby, M., Wwe., Hsbn., Romanowstr. 131
Rasch, Jak., Rohrleg., Rabenstr. 22W18.
— Ant., Webermstr., Nordecksh. Str. 3.
Rasch-Eilertson, Ing. Mich.', Dr. oec., Sekr. im Königl. Norw. Konsulate, Albertstr. 3W2.
v. Rascha, Charl., Wwe., Marienstr. 40.
— Wilh., Taubst.-Lehrerin, Marienstr. 40.
Raschal, Jossel, Hausverw., Dampfstr. 74. ☎ 2922.
— E., Kfm., Romanowstr. 29W14.
— Hirsch, Holzwr., Kurmanowst. 20b W 27
— Jank., Auss., Nordstr. 3.
— Jank., Holzhdlr., Alexanderstr. 44W2. 2092.
— Isr., Hg., Dampfst. 74, ☎ 1951.
— Mend. Mos.', Kfm., Gertrudstr. 56, W 13, ☎ 2198.
— Mow., Mech., Moskauer Str. 54W40.
— N., Hdlr., Kaisergartenst. 4, ☎ 4269.
— S. J., Bankbmt., Sprenkstr. 23.
— S. S., Kontorbmt., Mühlenstr. 70W15, ☎ 4186.
— Sch., Makler, Turgenjewstr. 1, W. 4.
— Send., Auss., Nordstr. 3.
Raschalo, Hirsch, Buchhltr., Eliasstr. 19W8
Raschanowski, Fr., Wächter, Kalkstr. 11W5.
Raschewski, Fr., Schaffn., Palissadenstr. 9.
Raschik, Jos., Kontrol., Alexanderst. 110.
Raschke, Alex. Bor.', Bankbmt., Romanowstr. 47W16.
— Bernh. Bor.', Bankbmt., Wallstr. 6W8
— M., Priv., Wallstr. 6W8.
Raschkewitsch, C., Bmt., Pauluccistr. 8.
— Wilh., Schlosser, Rodenpoiser Str. 33
Raschkowski, Wik., Schlosser, Bullensche St. 26a.
— Franz, Diener, Elisabethstr. 85aW43.
Raschmann, Elvira, Wwe., Kalnezeemsche Str. 75.
Raschmeyer, Friedr., Priv. Bmt., Matthäistr. 50a.
Raschnowski, Fritz, Kolport., Sprenkstr. 2.
Rasdowski, Karl, Elektrotechn., 1. Weidendamm 13W17.
Rasewsky & Ko., Landwirtsch. Maschinenfabrik, Pet. Ch. 66, ☎ 1947.
Rasewsky, Alb., Augenarzt, Palaisstr. 3, W 4, ☎ 4926, Spr. werktäglich 10—12 u. 5—6 u. Hagensberg, Kalnezeem. Str. 6, werkt. 1—2.
— Joh., Schuhm., Windauer Str. 21.
— K., Schlosserei, Romanowstr. 50W8.
— Kath., Wwe., Alexanderstr. 158W11.
— Marie, Rechtsanw.-Wwe., Georgenstr. 8W7.
— Otto Karl, Dorotheenstr. 30.
— Pet., Fabrikant, Pet. Ch. 66, ☎ 1947
— Wilh., Schlossermstr., Hospitalstr. 47
Rasjewski, Ernst, Tschlr., Sprenkstr. 56W9.
Rasik, Pet., Schndr., Windstr. 32W16.
Rasilla, J., Priv., Revaler Str. 28W5.
Rasis, B., Träger, Pauluccist. 12, W 20
Rasjukewitsch, Jur., Wächter, Rübenstr. 4.
— Ant., Masch., Rübenstr. 4.
Raskasow, Nik., Kellermstr., Pionierstr. 6
H. Raskin, 1. G., Rohprodukte, Inh.: Hirsch Raskin, Packhausst. 5, ☎ 2848
Raskin, Hirsch, Inh. d. Firma H. Raskin, Packhausst. 5, W 3.
— A., Bäckerei, Moskauer Str. 97W2.
— Alex., Schuhm., Jakobstädt. Str. 2W3.
— W., Synagogendiener, Matthäistr. 41.
Rasma, Joh., Polizeibmt., Hasenh. Ufer 12
Rasmuk, Ign., Zollbes., Dünab. Str. 45
Rasnatsch, Jw., Bahnbmt., Jarosl. Str. 14
Rasowsky, Mowscha, Hdlr., Mosk. Str. 19.
Raß, Joh., Hsb., Tapetenstr. 1, W. 1.
— Abr., Klempner, Romanowst. 59, W 24
— Krisch, Schlosser, Hospitalstr. 8W3.
Rassadkin, Wass. Mark.', Fabrikbmt., Popowst. 3aW35.
— Wass. G., Akzisebmt., Revaler Str. 28
Rasse, E., Kwh., Gertrudstr. 85.
— Georg, Dw., Gertrudstr. 39, W. 25.
— Jan, Kellner, Elisabethstr. 67W9.
— Jan, Landwirt, Zeltstr. 1.
— Jan, Maler, Pernauer Str. 9W35.
— Joh. K., Apoth., Revaler Str. 35W10.
— L. E., Auss., Ziegelstr. 5W17.
Rassichin, Step. Jw.', Stabskapt., Industriestr. 3W12.
Rassin, Abr., Schuhw.-Hdlr., Moskauer Str. 108.
— Abr., Tschlr., Moskauer Str. 108W23
— Joh., Maurer, Revaler Str. 70W…
— Karl Karl', Kontorbmt., Romanowst…
Rasskin, Heschel, Reisender, kl. Münsterstr. 1W15.
Rassmann, G., Kellner, Sprenkstr. 2W…
— Jul., Wwe., Feldstr. 3W6.
— Mart., Dachd., Sternstr. 16W24.
— Marta, Wwe., Ebelshöf. Str. 4a.
Raßmus, Arth., Hsb., Kirchhofstr. 13. ☎ 3119.
— Betty, Kassir., Ballastdamm 16.
— Emmeline, Frl., Ballastdamm 16.
Rasso, Georg, Wächter, Georgenstr. 6W…
Rassup, Sus., Wwe., Säulenstr. 53W1…
Rast, Pet., Schmied, Marienstr. 73.
Rastargujew, W., Bankbmt., Sprenkstr.
Rastenberg, J., Wwe., Kalkstr. 30.
Rasteinis, Marie, Hdlrn., Wachholderstr.
Rastoptschik, Wass., Wwe., Gertrudstr. 1…
Rastrubow, A., Frl., Ger.-Bmtn., Kaisergartenstr. 6.
Rastschonok, Matw., Hsb., kl. Bergstr.
Rasumny, Sch., Kwh., Eliasstr. 5.
Rasumow, Konst. Grig.', KR, Akziseb… Insp., Mühlenstr. 53aW8.
Rasumowitsch, Wass., Bahnbmt., Sadownikowstr. 18, W. 14.
— Ossip, Diakon, Friedensstr. 17b.
Ratasepp, K., Telegr., Bürgerstr. 6aW…
— Karl, Klaviersp., Bürgerstr. 6aW… ☎ 3241.
Rateneek, Krisch, Hsb., Abguld. Str. 8…
Ratenow, Jw., Maurer, Säulenstr. 9…
Rath, Alex., Hsb., Elisabethstr. 81W5.
— Math., Wwe., Pension, Elisabethstr. …
Rathe, Karl, Expreß, Suworowstr. 80W…
— Wilh., Dw., Säulenstr. 74W14.
Rathel, Stan. Heinr.', Bahn-Buchhltr., Gertrudstr. 14W4.
Rathenberg, Rud. Karl', Techn., Mühlenstr. 3aW18.
— Rob., Werkmstr., Mühlenstr. 3aW1…
Rathfelder, Charl., Wwe., Hospitalstr. …
— Ed., Matthäistr. 84, ☎ 6161.
— Emilie, Wwe., Mittelstr. 3W11.
— Erich, Bmt., Mühlenstr. 64W1.
— Eva, Wäsch., Matthäistr. 99W18.
— G., Maschinenschlosser, Schloßstr. 9.
— G., Zunahtm., Gertrudstr. 54.
— Georg, Schndr., Newastr. 21W32.
— Heinr., Tschlr., Wolmar. Str. 19W…
— J., Schndr., Sadownikowstr. 18W1…
— Joh., Dw., Elisabethstr. 4W11.
— Joh., Fleischer, Artilleriestr. 26.
— Karl, Tapez., Sprenkstr. 40W11.
— Ludw., Schlosser, Matthäistr. 84W…
— Math., Maskenkost.-Verm., Küterstr.
— Wold., Bankbmt., Sprenkstr. 23W12.
— Wold., Fuhrm.-W., Rodenpois. Str.
Rathke, Valeska, Revaler Str. 81W5.
— Georg, Priv., Wagestr. 5.
— Ludw., Amtsbote, Wagestr. 3.
Rathmann, J., Damenschndr., Böttcherstr.
— Karol., Grobbrot-Bäckerei, Marienstr. 110.
— Kath., Frl., Gertrudstr. 67W7.
Rathminder, Heinr. Jw.', KA, Schlocksche Str. 23.
Ratsalis, Wik., Schndr., Palissadenstr.
Ratindars, Jan, Fuhrm., Gertrudstr. 1…
Ratke, Ludw., Kwh., Artilleriestr. 36.
Ratkewitsch, Konst., Zimm., Ebelsh. Str.
— St., Schndr., Eliasstr. 22W22.
Ratkowsky, Nat., Hsbn., Herrenstr. 5.
K. J. Ratneek, 2. G., Bildhauerei und Zementwarenfabrik, Inh.: Karl Ratneek, Mosk. Str. 247, ☎ 5871.

Daniel Schweinfurth, Champagnerkellerei, Dorpater Str. 15/1… Telefon 483

K. Ratneek
Zementwarenfabrik
Moskauer Strasse Nr. 247.
Telefon 5871.

Ratneek, Arn., Tschlr., Schwartzenh. Str. 7
— Ernst, Kwh., Kalnezeem. Str. 17, ☎ 7277.
— Gottl., Wwe., Gartenstr. 34.
— Jak., Hsb., Depkinstr. 4W5.
— Joh., Flachswr., Nikolaistr. 41W5.
— Karl, Dw., Lazarettstr. 2W8.
— Karl, Inh. d. Firma K. J. Ratneek, Moskauer Str. 247.
— Karl Joh.', Aufs., Rabenstr. 19W3.
— Marie, Wwe., Soldatenstr. 5W7.
— Mart., Tschlr., Lermontowstr. 4.
— Pet., Dw., Schmiedestr. 54W4.
— Rein, Privat., Pokrowstr. 10, W. 5.
— Rob., Tschlr., Dorpater Str. 88W9.
Ratneet, Julie, Aufw., Matthäistr. 51W15
Ratner. Sieh auch Rattner.
Ratner, Paul, Cand. rer. merc., Holzhdlr., Newast. 26, W 15, ☎ 1230. und 3012.
Ratnikas, Oss., Gerber, Soldatenstr. 2W2.
Raton, Jos., Hsb., Kartoffelstr. 4.
Ratsch, Alfr., Sattlermstr., Klüversholmsche Str. 8, ☎ 6119.
Ratschel, Adam, Kutscher, Feldstr. 3W29.
Ratschenko, Anna, Wwe., Färberstr. 8W5.
Ratschewski, Jul., Feldscher, Moskauer Str. 259.
Ratschin, Awd., Hsb., Kalugasche Str. 11
— Wold., Diener, Moorstr. 21aW5.
Ratschinsky, A., Wwe., Bischofsstr. 7W9.
— Darja, Wwe., Laborator. Str. 8W7.
— Elis., Wwe., Amalienstr. 7.
— Fritz, Schuhm., Schlocksche Str. 13.
— Wjatsch. Stan.', Kapt., Chef d. Konwoi-Komm., Kosakenstr. 3, ☎ 1033.
Ratschka, Wik., Schlosser, Matthäistr. 91.
Ratschkowski, Minna, Wwe., Schlock. Str. 34
— Stan., Schlosser, Kathol. Str. 46W15.
Ratschus, Fritz, Zimm., Segelstr. 9W44.
Ratseb, Georg, Hausauff., Nikolaistr. 13.
Rattas, Art., Kwh., Matthäistr. 44W20.
Rattermann, Hans, Seemann, Frauenburg. Str. 5.
— Otto, Maurer, Grotenst. 1.
Rattner. Sieh auch Ratner.
— Isak Isr.', Prov., Romanowstr. 35W28
— Sch., Wattenfabr., Marienstr. 15W4.
Rattnikas, Ag., Wwe., Bausk. Str. 19.
— Joh., Zimmerm., Bauskische Str. 19.
Rattus, Alex. Joh.', Techn., Schiffsstr. 13
Ratzibor, Ed., WSR, Heinrichstr. 4.
Ratzmer, Friedr., Elektrotechn., Felliner Str. 5, W. 3.
— Dor., Aufs., Felliner Str. 5, W. 3.
Rau, Herm., Gasmstr., Dünam. Str. 22.
— Gust., Dw., Hospitalstr. 35.
Raube, Bron., Masch., kl Vegesacksh. 44
v. Raubo, Math., geb. Scherrenk, Wwe., Hsbn., Duntenhöfsche Str. 54W27.
Raubo, A., Hsb., kl. Lubahnsche Str. 12.
— Iw., Dw., Dorpater Str. 7W17.
— Stan., Schafsn., kl. Lubahn. Str. 12W2
Raubuschka, O., Zimmermstr., Moskauer Str. 69.
Raubut, Iw., Bahnbmt., Kathol. Str. 46

Rauch, Alex. Ernst', Hg., Kalnez. Str. 39
— Erich Wilh.', Bürobmt., Dünamündesche St. 18a, W 2.
— Karl Ernst', Kapselstr. 12W2.
— Konr. Jul.', Elisabethstr. 41, W. 1.
— Marta, geb. Eilenberg, Klavierlehrn., Kapselstr. 25.
Raudberg, Alex., Reisender, Marienmühlenstr. 3.
— Gust., Malermstr., Rumpenhöf. Str. 7
— Pet., Pension, Mühlenstr. 20W16.
Raudis, Fritz, Dachd., Altonaer Str. 14.
Raudies, Ferd., Buchdr., Küterstr. 6W6.
Rauding, Ans, Hsb., Dampfstr. 72.
Raudith, Rich. Ed., vereid. Rechtsanwalt, Spr. 10—11 u. 3—4, Küterstr. 4. W1a, wohnt Thronfolgerboul. 21.
— Gertie, Klavierlehr., Thronfolgerboul. 21W16.
Raudonikis, Anna, Strickanstalt, Schuhmacherstr. 1.
— J., Tischlerei, Kurische Str. 8.
— Stan., Hausverw., Schuhmacherstr. 1
Raudow, Iw., Fleischer, Kalnez. Str. 3.
Raudsepp, Joh., Schmied, Schützenstr. 19
— Georg, Vers.-Bmt., Nikolaistr. 53W16.
— Karl, Töpfer, Matthäistr. 103.
A. Raudsin & Ko., 2. G., Nähmaschinen u. Musikinstr., Inh.: Andr. Raudsin u. Anna Petzel, Lagerstr. 5.
Raudsin, Andr., Maurer, Fruchtstr. 1.
Raue, Paul Paul', TR, Ing.-Techn., Bahnbmt., Romanowstr. 35W15.
Rauert, Wilh., Privat., Schmiedestr. 9.
— Henning Wilh.', Bevollm. Geschäftsf. der Vers.-Ges. „Rossija", Rigaer Filiale, Peterpaulsstr. 2W3, ☎ 996.
Rausin, Gertr., Wäsch., Abaulden. Str. 25.
Raugalas, Kas., Dw., Steinstr. 2.
— Paw., Priv., Drosselstr. 4.
Rauge, Mich., Klempn., Mühlenstr. 67W9
Raugewitsch, Ant., Hgn., Gertrudstr. 121.
Raugul, Karl, Töpfer, Romanowstr. 104
— Jak., Dekorat., Alexanderstr. 78W62
Rauhe, Friedr., Bürstenb., Artilleriestr. 26
— Karl, Hg., Artilleriestr. 26W5.
Raumann, Anna, Wwe., Gertrudstr. 125.
— E. M., Kontordiener, Ritterstr. 145.
— Jan, Steller, Grenzstr. 4.
— Jul., Schndrn., Mühlenstr. 49W3.
— Wilh., Schlosser, Rumpenhöf. Str. 8
Rauwe, Jak., Hdlr., kl. Lagerstr. 17.
Rause, Jak., Dw., Artilleriestr. 5.
— Jan, Briefstr., Artilleriestr. 5W11.
— Krisch, Maurer, Mitauer Ch. 29.
— Pet., Dw., Karolinenstr. 17W35.
— Wold., Kellner, Pernauer Str. 24.
Wold. Rauska. 2. G., Kolonialwaren u. Wein, Marienstr. 9, ☎ 1355.
Rauska, Pet., Färber, Friedensstr. 23.
— Wold., Kalnezeem Str. 2, ☎ 7395
Rauske, B., Hg., Elisabethstr. 20aW28.
Rautenberg, Ernst, Hsb., Kontordiener, Matthäist. 113, W 1.
v. Rautenfeld, Alex., Gutsbes., Antonienstr. 10W9.
— Eberh., Dr. med., Todlebenboul. 5.
— Jenny, Wwe., Jägerstr. 4W4.
— Karl, Nikolaistr. 4W9, ☎ 5520.
— Marg., Bes. d. Gutes Lindenruh, Andreasstr. 3W4, ☎ 6179.
— Theof., Wwe., 1. Weidendamm 5W3.
Rautenfeld, Kath., Lehrerin, Puschkinboul. 6, W 7.
Rauter, Fr., Dw., Sünderstr. 20W6.
Rauth, Karl, Gartenb.-Ing., Industriestr. 1cW19, ☎ 7498.

Ernst Rauthe. 2. G., Bauuntern., Inh.: Ernst Rauthe, Katholische Str. 1, ☎ 1306.
Rauthe, Ernst, Amts-Maurermstr., Aeltester d. St. Johannis-Gilde, Katholische Str. 1, W. 1, ☎ 1306.
Rautin, Heinr., Maurer, Rabenstr. 4W32
Rautmann, Otto, Exped., Löwenstr., Wasserturm.
— Wold. Ed.', Kfm., Jägerstr. 6W2.
Rawe, Anette, Schndrn., Gerberstr. 9W12
Rawing, Herb., Hg., alte Mitauerstr. 29.
— K., Müller, Schlocksche Str. 43.
v. Rawitsch-Schtscherba, Grig. Mich.', Akzisebmt., 1. Weidendamm 25W9.
— Bolesl. J., Telegr., Gertrudstr. 39W10
Rawski, Nat. Pet.', Bahnbmtn., Mühlenstr. 109.
Rawtschenko, J., Makaronimstr., Katharinenstr. 16.
— Isaak, Badeanst., Peterholmst. 17.
Rawwin, B., Holzhdlr., Parkstr. 1a.
Ray, Frank, Ing., Andreasholm, Kühlhaus.
Rayner, R., Ing.-Techn., Elisabethstr. 10a, W. 11.
Raywid, Jos., Hg., Reeperstr. 5.
Razen. Sieh Rahzen.
Rebain, Karl, Schmied, Wenden. Str. 13.
Rebako, Adam, Feuerwehrm., 1. Weidendamm 1, W. 27.
Rebakow, Konst., Schuhm., Ritterstr. 115.
Rebane. Sieh auch Rebbane.
— Ad., Rohrleg., Nikolaistr. 41W7.
— Aug., Bankbmt., Kohlenstr. 26.
— Georg, Rohrleg., Nikolaistr. 41W7.
— Joh., Hsb., Marenstr. 14.
— Joh., Schndr., Königsstr. 12W8.
— K., Schndr., Marstallstr. 17W9.
— Karl, Hg., Ziegelstr. 6W4.
— Karl Joh.', Bmt., Newastr. 5W16.
— Wold., Bmt., Marenstr. 14.
— Heinr. H., KA, Chef d. 3. Filial-Post-Kontors, Moskauer Str. 54.
Rebe, Alwine, Hausv., Marienstr. 37.
— Anna, Schndrn., Gertrudstr. 115W39.
— Emilie, Hgn., Gertrudstr. 115W39.
Reben, Jan, Dw., Alexanderstr. 61W8.
Rebenko, Pet., Montör, Rodenpoiserstr. 1
Rebinin, Alexandra, Frl., Gogolstr. 11.
— S., Kfm.-Wwe., Gogolstr. 11, W. 2.
Rebs, Klara, Fabrikbmtn., Elisabethstr. 10
Rechme, Alex., Dw., Wallstr. 12.
Rechtermann, Dav., Schmied, Kreßlerstr. 3
— Otto, Dw., Ebelshöf. Str. 9aW12.
Rechtsprecher, Jahn, Schmied, Bockstr. 5.
— Arn., Feldstr. 3W14.
— Jan Jan', Zuschndr., Bockstr. 5W2.
— K. J., Marienstr. 65W2.
— Mart., Kistenb., Bockstr. 5.
Johann Reck. 2. G., Badeanstalt, Inh.: Johann Reck, Muckenholmsche Str. 2.
Reck, Dav., Maurer, Rumpenhöf. Str. 8.
— Ed., Mech., Suworowstr. 97W22.
— Emma, Wwe., Sprenkstr. 63, W. 11.
— Friedr., Hsb., Muckenholm. Str. 2.
— Joh., Fleischhdl., Muckenholm. Str. 15 ☎ 3914.
v. d. Recke, Nelly Baronesse, Fellinerstr. 3
— Christ., Baron, Bmt. am Dek.-Amt., Karolinenstr. 25W8.
— Ed., Stabskapt., Karolinenstr. 25W8
— Friedr. Louis, Baron, Friedensstr. 43, ☎ 3685.
— Helma, Baronesse, Elisabethstr. 4.
Recke, Anna, Wwe., Trinitatisstr. 6.
— Alb., Buffetier, Petrifriedhof 13.

Karl Grünberg, Matthäistr. № 54, im eigenen Hause. Telephon № 2402. Die besten Gummireifen der Welt.

Moussirender Burgunder, weiss und rot; Bowlensect, Isabella gr. mousseux rosé; mouss. Rhein- und Moselwein; Champagner aus russ. und franz. Weinen, Maitrank usw. usw.

Karl Grünberg, Matthäistr. № 54, im eigenen Hause. Telephon № 2402. Die besten Gummireifen der Welt.

— Elis., Telef., Schreyenbusch 8, 1.
— Jak., Kontordiener, Frauenburgerstr. 3.
— Jak., Schlosser, Kuckuckstr. 12.
— Joh. Friedr.', Hg., Mittelstr. 4W8.
— Karl, Vorarb., Peterholmsche Str. 11.
— Karl, Zimmerm., Wachholderstr. 2W3.
Recklin, Friedr., Hg., Romanowstr. 31W8.
— Minna, Friedr., Hg., Romanowstr. 31
Reckmann, Pet., Hdlr., Mitauer Ch. 39.
— Jndr., Glaser, Feldstr. 8W5.
Reckstein, Emma, Wwe., Revaler Str. 3W9
„Record", Musikinstr.-Hdl., Suworowstr. 14, ⊶ 7082.
„Record", Stellenverm.-Büro, Münzst. 9, ⊶ 3356.
Redberg, Olga, Elem.-Schule, Artilleriestr. 34.
Reddieß, Ed., Buchhltr., Stralsunderstr.
Redel, Joh., Former, Katholische Str. 4.
v. Redelien, Marie, geb. v. Rimscha, KA-Wwe., Säulenstr. 13W1, ⊶ 5617.
Redelien, Paula, Hgn., Scheunenstr. 16W6
Reder, Emilie, Wwe., Sprenkstr. 69.
— Herm. Jw.', Rentn., Baldohn. Str. 3
— Karl, kl. Newastr. 2W1.
Rediksou, H., Direktor, Säulenstr. 87, ⊶ 4226.
Reding, Ludw., Kürschner, Scharrenstr. 18, W 7, ⊶ 3730.
— Jurg., Frau, Ebelshöf. Str. 9aW23.
Redkoslawin, Alex., Dünaburger Str. 17.
— Konst., Hdlr., Matthäistr. 99W3.
— P. K., Bankbmt., Revaler Str. 17W6.

Englisches Magazin
J. Redlich,
Eisen- u. Stahlwaaren-Handlung,
Magazin für Haus- u. Küchengeräthe, Special-Abtheilung f. Musik-Instrumente. Eigene Reparaturwerkstätte für alle Musik-Instrumente,
Kalkstr., Ecke des Theaterboul.

Englisches Magazin J. Redlich, 1. G., Eisen- u. Stahlw., Haus- u. Küchengeräte, Sport-Art. u. Musikinstr., Jnh.: Alexander Anton Redlich u. Wolfgang Redlich, Kalkstr. 2, ⊶ 208, Büro u. Sport ⊶ 3508, Speicher Böttcherstr. 3, ⊶ 208.
Redlich, Ad., Schlosser, Matthäistr. 95W6
— Adelh., Wwe., Jungfernstr. 3W5.
— Alex., Aeltester Großer Gilde, Mitinh. d. Firma J. Redlich, Basteiboul. 2W5.
— Ans, Rentn., Marienstr. 13, W. 93.
— Aug., Aeltesten-Wwe., Alexanderstr. 86
— Franz, Buchhltr., Basteiboul. 2W4.
— Fritz, Hg., Kalnezeem. Str. 7W3.
— Joh., Böttcher, Kownosche Str. 2a.
— Joh., Dr. med., Spr.: 10—12, Basteiboul. 2.
— Julie, Wwe., 1. Weidendamm 13W27.
— Karl Christ.', Bankbote, Alexanderstr. 23W7.
— Konr., Hsb., Kwh., Emmastr. 12a, ⊶ 5998.
— Konst. Heinr.', Jnh. d. Firma Oskar Mielentz Nachf., Kaisergartenstr. 16, ⊶ 1085.
— Krist., Hutm., Hasenstr. 1, W. 16.
— Marie, Frl., Basteiboul. 2, W 4.
— Marie, Korresp., Kaisergartenstr. 16.
— Marta, Frau, Goldinger St. 33.
— Olga, Stenogr., Mühlenstr. 84W93.
— Wilh., Kfm., Gertrudst. 61, W 14.
— Wolfg., Mitinh. d. Firma J. Redlich, 1. Weidendamm 6, W 7.
Redlin, Ans, Hsb., Polangen. Str. 5.
— Jan, Hsb., Lange Str. 22.
Redmer, Rud., Hsb., Pleskodahl. Str. 14
Redol, Jak., Modelltschlr., Pokrowstr. 7.
Redwich, Ernst Bened.', SR, Prof. der Firma Alex. Schwartz Söhne, Romanowstr. 27W5.
— Sus., Frl., Lehrerin, Mühlenstr. 40.
Reekschan, Karl, Kellner, Hilfsstr. 9W7.

Arved Reekst
Dünamündsche Strasse 13
Telefon 7471.
FABRIK GELOCHTER BLECHE,
DRAHTWEBEREI u. FLECHTEREI

Reekst, Alex., Agent, Revaler Str. 88W18
— Adalb., Hg., Lazarettstr. 3W8.
— Art. Jan', Hg., Suworowstr. 60W30
— Arv., Drahtweberei, Dünamündesche Str. 13, ⊶ 7471.
— Elvire, Hgn., Dünamünd. Str. 13.
— Joh., Fotogr.-Atelier, Alexanderstr. 17, ⊶ 1664.
— Joh., Werkmstr., Dünamünd. St. 13
— Pet., Dw., Talstr. 11W5.
— Th., Kwh., Wenden. Str. 32.

J. A. Reekstin
Pernauer Str. 25, Tel. 7180.
Gas-, Dampf-, Wasser- u. Kanalisations-Anlagen.
Klosett-, Wasch- und Bade-Einrichtungen.
Gas-, Plätt-, Koch- u. Heizanlagen.
Gasolin-, Gas-, Beleuchtungs- und Heizungs-Anlagen.

Fritz Reekstin, 2. G., Traktör, Theaterboul. 13.
Karl Reekstin, 2. G., Traktör, Marienstr. 34, ⊶ 3648.
Reekstin, Alex., Hg., Romanowstr. 73W22.
— Alb. Kasp.', Vers.-Bmt., Taubenstr. 2.
— Alex. Feod.', Notar.-Bmt., Torgel. Str. 14.
— Andr., Helenenstr. 5W3.
— Anna, Schndrn., Sprenkstr. 11W19.
— Anna, Wwe., Hasenstr. 1W28.
— Ans, Hdlr., Amalienstr. 11.
— Arv., Bahnbmt., Kalnezeem. Str. 62.
— Aug. Christ.', Vorarb., Falckenstr. 5W9
— Aug., Frl., Hsbn., Matthäistr. 73.
— B., Schlosser, Jakobsstr. 5W25.
— Christ., Jak. u. Karl, Heizer, Ritterstr. 7.
— Ed., Hdlr., Revaler St. 11, W 11.
— Elsa, Frl., Krebsstr. 9W2.
— Emilie, Schndrn., Burschenstr. 2.
— Emma, Wäsch., Revaler Str. 55W11.
— Ernst Adam', Korresp., Marienstr. 52
— Ferd., Mech., Petersb. Ch. 107W4.
— Fritz, Gießer, Pernauer Str. 27W27.
— Fritz, Pächter d. Hotel du Comm[...] Theaterboul. 13.
— G., Wwe., Hsb., Mühlgrab. Str. 4[...]
— Georg, Schlosser, Fischerstr. 12.
— Georg, Schuhm., Dünamünd. Str.
— Gust., Hdlr., Matthäistr. 20.
— Helene, Wäsch., Artilleriestr. 53W6
— Herm., Buchhltr., Ritterstr. 28W17.
— J., Schulvorst., Matthäistr. 37.
— J., Zimmerm., Birkenstr. 1.
— Jak., Exped., Hsb., Schlockschestr. ⊶ 2349.
— Jak., Hdlr., Sandst. 28, W 13.
— Jan, Agent, Suworowstr. 92W15.
— Jan, Böttcher, Dünamünd. Str.
— Jan, Fleischhdlr., Matthäist. 46, W
— Jan, Hsb., Mitauer Ch. 35a.
— Jan, Hsb., Nordstr. 11.
— Jan, Stauer, Kohlenst. 1.
— Jan Jak.', Setzer, Sternstr. 9W17
— Jndr., Hsb., kl. Lagerstr. 39, ⊶ 6[...]
— Joh., Amts-Stellm.-Mstr., Mart[...]str. 3.
— Joh., Drechsler, Frauenburg. Str.
— Joh., Gas- und Wasserl.-Anl., P[...]nauer Str. 25W10, ⊶ 7180.
— Joh., Kupferschm., Hospitalstr. 31.
— Joh., Schndr.-Mstr., Mühlenst. 40
— Joh., Zimmerm., Wend. Str. 25.
— Jul., Expreß, Hospitalstr. 3W6.
— Jur., Hdlr., Mosk. Str. 161, W.
— Jur., Maler, Hilfsstr. 11, W. 1.
— K., Dw., Palaisst. 3, W 11.
— K., Materialverw., Puschkinboul. Polytechnikum.
— Karl, Bmt., Unionstr. 6W4.
— Karl, Buffetier, Kirchhofsstr. 4.
— Karl, Konditor, Oskarstr. 4.
— Karl, Töpfer, Alexanderstr. 103W1[...]
— Kath., Priv., Schlocksche Str. 5.
— Krisch., Holzwr., Nordstr. 23.
— Krisch, Kwh., Kuckucksstr. 8.
— Krisch, Untern., Mühlgrabenerstr. 4[...]
— Lihbe, Wwe., Dünamündsche Str. [...]
— Marie, Brothdl., Wenden. Str. 43
— Marie, Wwe., Stintseestr. 15.
— Marie, Wwe., Teichstr. 5W6.
— Marie, Wwe., Hsbn., Fischerstr.
— Marz, Dachd., Revaler Str. 70W6[...]
— Marz Jak.', Feldscher, Dorp. Str.
— Mik., Schlosser, Muckenholm. Str.
— Minna, Wwe., Hsbn., Fischerstr.
— O. K., Bankbmt., Suworowstr. 14W[...]
— Otto, Kwh., Felliner Str. 2, ⊶ 5[...]
— P., Kwh., Schreyenbusch 1, 8.
— Pet., Expreß, Staarstr. 4.
— Pet., Hdlr., Feldstr. 3W74.
— Pet., Masch., Nordstr. 11, W. 3.
— Pet., Schaffner, Karolinenstr. 42.
— Pet., Steuerm., Mühlgrabensche Str.
— Pet., Tschlr., Färberstr. 4, W. 24
— Rob., Dw., Marienstr. 65, W. 2[...]
— Rob., Postbmt, Katharinendamm 1[...]
— Therese, Wwe., Hsbn., Fischerstr.
— Wilh., Schndrn., Fischerstr. 12.
— Wilh., Stellm., Ritterstr. 74W3.
— Wold., Gärtner, Kandauer St. 18
— Wold., Masch., kl. Lagerstr. 18.
Reelitz, Wold., Bevollm. d. A.-G. [...]kar Wildenberg, Industriestr. 1bW1[...]
Reepin, Ad., Portier, Kalnez. Str. 96
— Mart., Tschlr.-Mstr., Wolgund. St. 2[...]
Reeschin, Hirsch, Kfm., Kurmanowstr.
— Benz., Hsb., Liebetsholm 6.
Reewing, Friedr., Kassir., Duntenhöf[...] Str. 27.
Refler, Karl, Bmt., Goldinger Str. 2[...]

Jaeger & Co., Weingrosshandlung, Sünderstr. 3[...] Telefon 60

"Reform" Molkerei, sieh A. v. Klot-Engelhardtshof.
Regut, Bertul, Hdlr., Muckenh. Str. 31
Reh, Mart., Maler, Spargelstr. 10, W. 5.
— Joh., Schlosser, Suworowstr. 111.
— Erna, Hgn., Suworowstr. 111W8.
Rehberg, Alfr., Hsb., Kwh., Kownosche Str. 14.
— Dav., Dw., Marienst. 73, W 5.
— Hugo, Lehrer, Pferdest. 17, W 2.
— Kath., Wwe., Pferdest. 17, W 2.
— Malw., Sarghdl., Waldstr. 3, wohnt Lagerstr. 8.
Rehbock, Ew., Hsb., Kandauer Str. 58.
— Jak., Schuhm., Wenden. Str. 23W55
Rehburg, G., Bmt., Kirchhofsstr. 13.
Rehder, Aug., Maurer, Färberstr. 17W11
Rehfeld, Wilh., Zimm., Lagerstr. 28.
Rehfeldt, Friedr., Hg., Newastr. 12aW15.
Rehgut, Anna, Schwester, Kirchenstr. 36
— Ludw. Heinr.', Spielw.-Fabrik., Kirchenstr. 45W35.
— M., Frl., Romanowstr. 29W22.
Rehl, Osk. Karl', Buchhltr., Bausk.Str.57
Rehländer, Karl, Buchhltr., Schützenstr. 5.
— Elfr., Kassir., kl. Münzstr. 5W6.
Rig. Zentral-Heizungs- u. Apparate-Bau-Anstalt Carl Friedrich Rehm, 2. G., Inh.: Carl Friedr. Rehm, Alexanderstr. 31, ⊶ 1173.
Rehm, Carl, Inh. d. Firma Carl Friedr. Rehm, Alexanderstr. 33W36.
Rehmann, Arnold, Felliner Str. 7W13.
— Olga, Wwe., Mühlenstr. 8, W. 14.
— Rob., Hg., Ritterstr. 12W45.
Rehsche, Janne, geb. Bolton, Konsul-Wwe., Romanowstr. 1W5.

Rehtmeyer & Strauch
Sandstrasse Nr. 30, Telefon 4804.
Generalvertreter der Akt.-Ges.
J. BLOCK.
Remington-Schreibmaschinen, Fairbanks-Waagen, Amerikanische Kontormöbel, Roneo-Duplikatoren, Fahrräder, Roneo-Kopirapparate, Brunsviga-Rechenmaschinen, Burroughs Additionsmaschinen usw.

Rehtmeyer & Strauch, 2. G., Näh- u. Schreibmaschinen, Generalvertreter der Akt.-Ges. J. Block, Inh.: Kurt Feod.' Rehtmeyer u. Rob. Adam' Strauch, Sandstr. 30, ⊶ 4804.
Rehtmeyer, Kurt Feod.', Mitinh. der Firma Rehtmeyer & Strauch, Schützenstr. 13W8.
Rehwald, Ad., Bmt., Marienstr. 115.
— Ad., Telegr., Marienstr. 64W19.
— Christ., Tschlr., Revaler Str. 85.
— Elis., Wwe., Hilchenstr. 3.
— Emilie, Hsb.-Wwe., Taubenstr. 23/25.
— Fritz, Tschlr., Laborator. Str. 33W10
— Gotth. Rob.', Korresp., Zabelnsche Str. 13W1.
— Karl, Mitinh. d. Firma Viktor Duerst u. Rehwald, Alexanderstr. 40W24, ⊶ 6967.
— Karl Christ.', Hg., Pauluccistr. 7W9.
— Osk., Bautechn., Taubenstr. 23, ⊶ 6551.
— Otto Rob.', Bürobmt., Zabelnsche Str. 13.
— Paul, Schlosser, Wolmarsche Str. 8.
— Pet., Bmt., Marienstr. 115.
— Rob. Joh.', Zabeln. Str. 13, ⊶ 8358
— Walfried, Bevollm. der Akzidenz-Typografie, Alexanderstr. 52, ⊶ 2384.
— Walfr., Kartonnagenfabr., Alexanderstr. 52, ⊶ 6360.
Rehwin, M., Schndr., Marienstr. 51.
Reiber, Wilh., Strb.-Schaffn., Marienstr. 73W11.
Reibiker, Jos., Bmt., Säulenstr. 77W7.
Reibin, Arv., Stauer, Windstr. 26W9.
v. Reibnitz, Max., Sekr. d. Börsen-Kom., Redakteur des „Rigaer Börsenblatt", Mühlenstr. 135, ⊶ 1653.
Reich, A., Maler, Säulenstr. 92, W. 43.
— Boruch, Musiker, Mosk. Str. 39W9.
— Joh., Priv., Matthäistr. 38.
— Karl, Hdlr., Marienstr. 113W11.
— Karl, Maurer, Laborat. St. 4, W 7.
— Rich. u. Ther., Chorist, Sprenkstr. 23
— Rich. Aug.', Bahnbmt., Alexanderb. 1
— Wilh., Hsb., Baumtern., Matthäistr. 38W1, ⊶ 2810.
v. Reichard, Maxim. Wilh.', KA, Pristawsgeh., Alexanderstr. 86W19.
— Nat., Gutsbes., Newastr. 9, Q. 27.
— Sofie, Frl., Newastr. 9, W. 16.
Reichardt, Euphrosine, Oberin, Adlerstr.3
— E., Frl., Jungfernstr. 3W4.
— Karl, Schlosser, Stintseestr. 7W37.
— Olga, Frl., Suworowstr. 57, W. 7a.
— Rich. Rich.', Bmt., Valentinstr. 3.
Reichberg, Bruno Konst.', HR, Cand. oec. pol., Geschäftsf. d. Gouv.-Mediz.-Abt., Mühlenstr. 30, W. 4, ⊶ 4424.
— Eug. Konst.', Fabrikbmt., kl. Altonaer Str. 2.
Reichel, Art., Buchb.-Mstr., Mühlenstr. 37
— geb. Willmann, Buchhdlr.-Wwe., Ballastdamm 30.
— B., Blumenhdl., Mühlenstr. 92W19.
— Em., Wwe., Suworowstr. 97W38.
— H., Lederhdl., kl. Münstereistr. 3, ⊶ 6460, wohnt: Schmiedestr. 23W3.
— Herm., Modew.-Hdl., Weberstr. 15.
— Mich., Zahnarzt, Spr. 9—1 u. 3—6, Alexanderstr. 38, ⊶ 7155.
— Mord., Schuhm., Hsb., Elisabethstr. 22W52.
Reichelt, Marie, Frau, Kassir., Thronfolgerboul. 4W9.
— Osk., Montör, Rodenpoiser Str. 9.
— Jos., Dachd., Kalnezeem. Str. 77.
Reichenau, Wilh., Schmied, Hasenst. 5.
Reichenow, Heinr., Schmiedemstr., Romanowstr. 81, ⊶ 5723.
Reichenbach, Herm. Christ.', Hg., Romanowstr. 83W4.
Reichert, Emmy, Frl., Georgenstr. 6.
— J., Maurer, Jakobstädt. Str. 3W4.
— Paul Gottl.', Ing.-Techn., Dünamündesche Str. 51a.
Reichez, Mart., Sortirer, Apothekerst. 38.
Reichhold, Karl, Buchhltr., Alexanderstr. 154W6.
Reichler, Charl., Kassir., Revaler Str. 17
Reichmann, Andr., Hsb., Kwh., Dorotheenstr. 43
— Dav. Jak.', Bankbmt., Essenh. Str. 2a
— Ed., Privat., Schiffsstr. 26.
— Fed.., Buchhltr.-Geh., Mosk. St. 261.
— Gust., Musiker, Getrudstr. 113W96.
— Herm., Maurer, Fockenhof. Str. 20.
— Jan, Former, Theringer St. 12.
— Joh., Schuhm., Wenden. Str. 16W3.
— Julie, Frau, Schwimmstr. 23W7.
— Iw., Agent, Fischerstr. 9.
— Karl, Schndr., Sprenkstr. 13W30.
Reichmannberg, Kath., Erzieherin, Duntenhöfsche Str. 28.
Reichrudel, Jul., Klempn., Albertstr. 2.
— Hend., Klempnerei, Steinstr. 18, wohnt: Grabenstr. 5W22.
— M., Lehrer, Kurmanowstr. 28W4.
Reichsbank-Kontor, Nikolaistr. am Jakobsplatz, ⊶ 162, Clearing-Haus, ⊶ 4318, Sieh Register Seite 2.
Reichsdeutsche Mädchenschule, 1. Weidendamm 4.
Reichsdeutsche Volksschulen, Nikolaist. 67 und Ernestinenstr. 34.
Reichsdeutscher Hilfsverein, Stift: Ernestinenstr. 34, ⊶ 7310.
Reichsdeutsches Realgymnasium, Romanowstr. 13W1, 2.
Reichsgewerbesteuer-Behörde, im Schloß, W3.
Reichskontrole der Oreler Bahn, Elisabethstr. 101, ⊶ 338. Sieh Reg. Seite 2.
M. Reichstein, 2. G., Mehl, Inh.: M. Leib Reichstein, Elisabethstr. 103, ⊶ 2514.
Reichstein, M., Inh. der Firma M. Reichstein, Elisabethstr. 101, W. 19.
Reichwaldt, J., Buchhltr., Ritterstr. 36.
— Anna, Pflegerin, Suworowstr. 122.
Reidel, Hirsch, Hdlr., Jakobstädt. Str. 4
Reier, Willum, Schlosser, kl. Lagerstr.8
Reiher, Berta, Hgn., Dorp. Str. 63W17.
— Alide, Frl., Hsb., Schwimmst. 34, W 1
— Jul., Musiker, Dorpater Str. 63W17.
Reijneek, Marie, Wwe., Matthäistr.52W65
Reikin, Hirsch, Hdlr., Gogolstr. 19, W. 5.
Reikis, Lisa, Wäsch., Sadownikowstr.16W6
Reiko, Jos., Bierhdl., Asylstr. 25.
Reilowsky, J., Tschlr., Emmastr. 12, Q. 12.
Reiksch, Fed., Holzwr., Jaroslaw. Str. 14
Reile, Iw., Dw., Romanowstr. 108W4.
Reilian-Kalning, Erna, Modistin, Dorpater St. 26W12.
— Karl, Setzer, Dorpater Str. 26.
Reilik, Ad., Bahnbmt., Station Jägel.
Reilsohn, P., Obergärtn., Windauerstr. 62
Reim, Alex., Besitzer d. Gutes Nordeckshof, Bullensche Str. 12, ⊶ 2308 u. Mühlenstr. 53b, ⊶ 3939.
— F C., Schloßstr. 13, ⊶ 3355, Postfach 615.
— Ferd., Kfm., Mühlenstr. 53, W. 10.
— Hel., geb. Blumenbach, Bullen. Str.12
— Marg., Frau, Elisabethstr. 77, ⊶ 5760.
— Olga, Frl., Lehrn., Mühlenstr. 53a.
Reimann. Sieh auch Reymann.
— Anat., Bahnbmt., Fabrikantenstr. 5.
— Arvid, beeidigter Börsen-Schiffsmakler, Kontor: Palaisstr. 9, ⊶ 98, Wohnung: Taubenstr. 4, ⊶ 2088.
— Aug., Frl., Romanowstr. 45W13.
— Aug.., Schlosser, Artilleriest. 46, W 9.
— B., Wwe., Pauluccistr. 6, W. 17.
— Berta, Hebamme, Taubenstr. 12.
— Charl., Galanteriew.-Hdl., Elisabethstr. 85a.
— Charl., Wwe., Sprenkstr. 49, W. 9.
— Chr., Schndr., Suworowstr. 140.
— D., Zahnarzt, Theaterboul. 7, W. 4, ⊶ 5758.
— Elvire, geb. Jäger, Frau, Thronf.-B. 2
— Emilie, Wwe., Goldinger Str. 20.
— Emilie, Wwe., Säulenstr. 59W18.
— Ernst, Roggenkaffee-Brennerei, Kandauer Str. 41a, ⊶ 5439.

Karl Grünberg, Matthäistr. № 54, im eigenen Hause. Telephon № 2402 **Die besten Gummireifen der Welt.**

Eigene Filialen: Alexanderstr. 40, Telefon 4707. Basteihof, Sandstr. 31 :-: Dorpater Strasse Nr. 15/17, Telefon 483 :-:

Karl Grünberg, Matthäistr. № 54, im eigenen Hause. Telephon № 2402. Die besten Gummireifen der Welt.

— Eug., Stadt=Abt.=Revisor, Wallstr. 22a
— F., Bäckerei u. Konditorei, Suworowstr. 2, ☎ 4099, Filialen: Nikolaistr. 28, 1. Weidendamm 13 und Romanowstr. 1.
— Frdr., Exped., Sofienstr. 9.
— Frieder., Wwe., Matthäistr. 43W25.
— Hans, Hg., Mühlenstr. 87W7.
— J., Schlosser, Mitauer Ch. 33W4.
— Jak., Bahnbmt., Mühlenstr. 87, W. 26
— Jan, Tschlr., Maurerstr. 3W13.
— Jeannot, Arzt, Spr. 10—1 u. 5—8, Marstallst. 16, W 2, ☎ 860.
— Joh., Auss., Torgel. Str. 1, W. 5.
— Joh., Bäcker, Marienstr. 31W13.
— John J., Kfm., Säulenstr. 57W1.
— Julie, Wwe., Architektenstr. 1, W. 9.
— Julie, Wwe., Sperlingstr. 1.
— Karl, Remontemstr., Taubenstr. 4.
— Karl Joh.', Exped., Katharinenstr. 2.
— L., Bmtn., Schiffsstr. 11W18.
— L., Stadtbmt., Sophienstr. 6W1.
— Marie, geb. Klewer, Wwe., Elisabethst. 75, W 9.
— Nik., Hsb., Lermontowstr. 4, W. 1.
— Moritz, Schlossermstr., Romanowstr. 37
— Olga, Frl., Kämmereistr. 3, W. 8.
— Paul Wilh.', Ing., Kalnezeemsche Str. 37.
— Rob. Friedr.', Hg., Romanowstr. 37.
— Sarah, Putzhdl., Alexanderstr. 101W4.
— W., Kfm., Basteiboul. 7W11.
— Wilh., Wwe., Nordstr. 15W6.
— Wilh., Wwe., Schiffsstr. 11W18.
Reimbach, Darte, Wwe., Säulenstr. 82.
Reimer. Sieh auch Rehmer.
— A., Setzer, Jungfernst. 19. W 8.
— Alfr. Eug.', Bankbmt., Mühlenstr. 62
— Elis., geb. Schmidt, Bankbmt.=Wwe., Mühlenstr. 62.
— F., Lieferant, Marienstr. 13W12.
— Jak., Schndr., Dünaburger Str. 40.
— Joh., Fotogr., Grobinsche Str. 4.
— Joh., Frl., Felliner Str. 1W3.
— Joh. Pet.', Bankbmt., Marthaistr. 9.
— Konr., Setzer, Felliner Str. 3W8.
— Walter Eug.', Bankbmt., Mühlenstr. 62
Reimers Augenheilanst., Thronf.=B. 7, ☎ 5503.
— Alex. Hugo', Bevollm. d. Tabakfabr. A. G. Ruhtenberg, Mühlenstr. 33.
— Alex. Mos.', Lehrer, Sprenkstr. 34c.
— Joh., Fotogr., Kirchhofsstr. 20.
— Jul., Massöse, Matthäistr. 46aW4.
— L., Masseuse, Gertrudstr. 42. W. 25.
— Rob., HR, Telegr.=Bmt., Karolinenstr. 30W5.
— Veron., Bmtn., Alexanderstr. 98W17.
— Wilh., Aeltester Gr. Gilde, Stadtverordn., Jnh. d. Firma Adalb. G. Berg, Präs. d. Direktoriums der 1. Rig. Ges. gegens. Kred., Direktor der Dampfschiffahrtsgesellsch. A. Augsburg, Scheunenstr. 22.
— Wilh. Karl', Kb., Mühlenstr. 3aW25.
Reinwald, A. K., Kanzleibmt., Dorpater Str. 25.
Rein, Joh., Modelltschlr., Fuhrmannstr. 23
— Fritz, Zimmerm., Dampfstr. 43W1.
— J., Hdlr., Münstereistr. 11W6.
— Jan, Tschlr., Windstr. 19.
— K., Hg., Moskauer Str. 65W16.
— Karl, Strb.=Schaffn., Suworowstr. 80.
— T., Kirchendiener, Romanowstr. 27.
— Walter, Bahnbmt., Romanowstr. 27.
Reinartz, Aug., Priv., Konv. z. heil. Geist 7W7.

Reinbach, Andr., Mstr., Petersb. Ch. 35.
— E., Bankbmt., Artilleriestr. 64.
— Gust., Kfm., Färberstr. 6aW8.
— Hans, Zimmerm., Unionstr. 24W6.
— Jan, Hsb., Moskauer St. 192, W 1.
— Jan Mart.', Maurer, Säulenstr. 95.
— Joh., Schndr., Romanowstr. 83W2.
— Joh., Tschlr., Salwen. Str. 117.
— Wold., Vers.=Agent, Olivenstr. 13W17.
A **Reinberg**, 2. G., Trakteur, Jnh.: Aug. Reinberg, im Kaiserl. Garten. ☎ 179.
Reinberg, A., Herrengarderoben=Geschäft, Schwimmstr. 21.
— A., Fb., Säulenstr. 27.
— A. Kr., Zimmerm., Suworowstr. 97.
— Addy, Kb., Pauluccistr. 9W14.
— Adolf, Schndr., Marstallstr. 32.
— Agnes, Architekt.=Wwe., Schulenstr. 3, ☎ 1140.
— Alex., Bäcker, Mitauer Ch. 30.
— Aug., Maurer, Revaler Str. 47W15.
— Aug., Restaur.=Pächter im Kaiserlichen Garten, Katharinenstr. 2a.
— Bruno, Bankbmt., Pauluccistr. 9.
— Ed., Buchhltr., Suworowstr. 97W6.
— Friedr., Techn., Suworowstr. 97.
— Fritz, Maurer, Matthäistr. 38W44.
— Gust., Pastor zu Katlakaln bei Riga, ☎ 2738.
— H., Kol.=Hdl., Fuhrmannsstr. 23.
— Herm., Hsb., Fuhrmannsstr. 23.
— Jan, Schmied, Säulenstr. 95, W. 20.
— Joh., Stuhlm., Taubenstr. 28W2.
— Joh., Werkmstr., Suworowstr. 97W6.
— Kath., Frau, Kirchenstr. 9, ☎ 2724.
— Ludw., Hsverw., Schreyenb. 1,41a.
— M., Putzhdl., Alexanderst. 28, W 45.
— Marie, Frl., Thronf.=Boul. 21W28.
— Mart., Hsb., Matthäist. 115, W 1.
— Max Joh.', Fb., Taubenstr. 28W2.
— Nik., Hdlr., Helenenstr. 18W1.
— W., Wwe., Mühlenstr. 102, W. 4.
— Wilh., Schmied, Petersb. Ch. 105W5.
— Zisa, Hdlrn., Ritterstr. 59, W. 9.
Reine, Jan, Maler, Soldatenstr. 10.
— Pet., Nagelschm., Dorotheenstr. 37.
Reinecke, Karl, Bmt., Schreyenb. 5,9.
— Jw. Jw.', Telegr., Säulenstr. 1.
— Wlad., Telegr., Drosselstr. 24/25.
Reineke, Friedr. Heinr.', Oberbuchhltr., Versohnsche Str. 1, W. 1.
Reinelt, A., Exped., Jakobstädt. St. 3.
G. Th. **Reiner**, 2. G., Konditorei, Jnh.: Ernst u. Wold. Reiner, Sünderstr. 4, ☎ 1354, Filiale: Kalkstr. 6, ☎ 4193.
Reiner, Ernst, Konditor=Amtsmstr., Mitinh. d. Firma G. Th. Reiner, Elisabethstr. 27W1.
— Wold., Hsb., Konditor=Amtsmstr., Mitinh. d. Firma G. Th. Reiner, Kapselstr. 23.
Reinert, Georg, Reisend., Schützenstr. 5.
— Joh., Vergold., Mühlenst. 125, W 4.
— Rob., Hg., Gertrudstr. 91W19.
Reinfeld, Anna, Wwe., Milchstr. 3.
— Amanda, HR=Wwe., Gertrudstr. 103.
— Berta, Frisöse, Romanowstr. 14. ☎ 7022.
— Ed., Hg., Küterstr. 19, W. 14.
— Edm., Leutn., Gertrudstr. 103.
— Ernst, Schmied, Revaler Str. 67, W. 1.
— Ernst, Töpfer, Sternstr. 30, W. 22.
— Fritz, Schlosser, Alexanderstr. 148.
— Fritz, Vorarb., kl. Vegesacksholm 42.
— Jak., Werkmstr., Wenden. Str. 5.

— Jak. Karl', vereid. Rechtsanw., des Gutes Fossenberg, Stadtver Spr. 8—10 u. 4—5, Mühlenstr.
— Jan, Dw., Windauer Str. 4, W
— Jan, Gutsverw., Matthäistr. 29
— Jan, Kesselschm., Goldinger Str
— Joh., Organist u. Küster an der tinskirche, Martinsstr. 1.
— Joh., Portier, Petersb. Ch. 12.
— K., Bote, Alexanderstr. 152W33.
— Karl, Schndr., kl. Lagerstr. ☎ 6869.
— Karl, Schuldiener, Kirchenstr. 4,
— Rob., Hg., Schreyenbusch 1,30.
Reinfeldt, Alex. Jak.', SR, Agro Kaisergartenstr. 14W1, ☎ 6646.
— Aug., Frl., Marienstr. 8W15.
— Aug., Maurer, Suworowstr. 102W
— Er. Joh.', Hg., Blumenstr. 8W1.
— Friedr., Masch., Nikolaistr. 75.
— Heinr., Hg., Nikolaistr. 69W23.
— Herm., Frl., Alexanderstr. 165W12
— Jan, Kesselschm.=Mstr., Reval. St
— Joh. Joh.', Vers.=Bmt., Blumen
— Marie, Frl., Taubenstr. 39W1.
— Marta, Weißnäht., Taubenstr. 39
— Pet., Knecht, Pokrowstr. 18W3.
— Rob., Monteur, Gertrudstr. 67, W
Reinhard, G., Dr. med., Spr. 10—2, vat=Augenklinik, Suworowstr. ☎ 3844.
Reinhardt, ält. Forsttaxat., Abt.=Che Dom.=Verw., Mühlenstr. 87.
— Alfr. Heinr.', Techn., Heinrichstr.
— Ferd., Müller, Rabenstr. 4W43.
— Heinr., Bmt., Sprenkstr. 2W31.
— Heinr. Georg', Werkmstr., Hein str. 16W1.
— Ida, Hebamme, Ritterstr. 29W ☎ 2883.
— Karl, Fb., Marienstr. 31W33.
— Paul, Hg., Rabenstr. 4W42.
— Rich. Wilh.', Werkmstr., Ritterstr.
— Wilh., Gärtner, Kojenholm. Str.
Reinhaus, Pet., Schmied, Waggonstr.
Reinherz, Aron M., Ing.=Techn., manowstr. 12W4, ☎ 5189.
v. Reinhold, Friedr., Rentn., Hausbes Nikolaistr. 49, ☎ 3347.
Reinhold, Adam Adam', Bankbote, binsche Str. 4, W. 32.
— Alex. Gust.', Uhrm., Sadownik str. 18, W. 27.
— Anna, Hebamme, Romanowstr. 65W
— Dora, Wwe., Revaler Str. 35W2
— Ernst Joh.', Buchhltr., Gertrudstr.
— J., Frucht= und Kwh., Matthäistr.
— J., Hdlr., Waisenstr. 7W5.
— J., Hsb., Kwh., Wenden. Str. 8
— J., Kwh., Muckenholm. Str. 33.
— Jak., Hsb., Chamveir. Str. 111a
— Jak. Ant.', Fb., Romanowstr. 65W
— Jan, Hg., Revaler Str. 57W27.
— Joh., Hsverw., Kalnezeem. Str. 1
— Joh., Musiker, Säulenstr. 51W15.
— Joh., Reisender, Kirchenstr. 33W2.
— K., Böttcher, Hospitalstr. 5W17.
— K., Tschlr., Alexanderstr. 180.
— K., Zimmerm., Mitauer Ch. 66.
— Karl, Jnh. d. Musikalienhdl. Bloßfeld, Sprenkstr. 9W15.
— Karl, Kwh., Alexanderstr. 151W13
— Math., Wwe., Gertrudstr. 69W4.
— Pet., Schlosser, Schreyenbusch 3,
Reinhold=Mädchenschule, Kalnez. Str.
Reinik, Jan, Schlosser, Marienstr. 90W

Jaeger & Co., Destillatur, Sünderstrasse Nr. 30
Telefon 60

a Gitla **Reinin**, 2. G., Gold- u. Silberw., Schwimmstr. 22, ☎ 4623.
Reinin, Jan, Maler, Wiesenstr. 4W13.
Reinitz, G., Dr. med., Spr. 9—11 u. 6—7, Altstadt 3, ☎ 5282.
— Emilie, Schndrn., Schulenstr. 24W1.
— J. K., Tschlr., Mühlenstr. 34aW39.
— Joh., Archit., Olivenstr. 1W10.
— Joh., Zimmerm., Elisabethstr. 17.
Reinmann, Anat. Alex.', Bahnbmt., Hilchenst. 1, W 2.
Reinock, Wilh., Hsb., Färberstr. 26, Q. 1.
Reinowski, Jan, Frisörgesch., Gartenstr. 17b.
Reins, Dietr., Amts-Tschlr.-Mstr., Marienstr. 72, Q. 4.
Reinsch, E., Töchterschule, Schulvorsteh.: Frl. H. v. Monkiewicz, Elisabethstr. 23
Reinschmidt, Libbe, Frl., Alexanderstr. 88.
— Alex., Zollbes., Säulenstr. 93W7.
— Jur, Schlosser, Moorstr. 12.
— Pet., Dachd., kl. Vegesacksholm 37W13
— Trine, Wwe., Nordstr. 19, W. 5.
Reinschüssel, Erich, Maler, Wolmarsche Str. 41W24.
— Rich., Hg., Säulenst. 46, W 22.
Reinsen, Emilie, Messersch.-Mstr.-Wwe., Kathol. Str. 22, W. 4.
— Bernh., Geschirrhdl., Suworowst. 80.
— Edg., Tschlrmstr., Matthäistr. 145W17.
— Karl, Untermstr., Matthäistr. 145W17.
Reinshagen, Klara, Dir.-Frau, Nikolaistr. 23, W 3, ☎ 4433.
Reinsohn, Aug., Tschlr., Helenenstr. 14.
— Kalfaktor, Gertrudstr. 28W1.
— Andr., Buchhdlr., Mühlenstr. 78.
— Jan, Schlosser, Dünam. Str. 45.
Reinson, A., Frau, Zitadelle 1a.
— Alex. Sem., Bierhdl., Schlock. Str.14
— Artur, Dw., Jakobsstr. 30.
— Chr., Hsverw., Alexanderstr. 186.
— Joh., Bauuntern., Kalnezeem. Str.80a
— Joh., Mech., Gertrudst. 35, W 11.
— Karl, Kurzw.-Hdl., Marienstr. 117.
— Konst., Telegr., Champetre. Str 82a.
— Krisch, Feilenh., Rodenpoiser Str.58.
— Nik., Schuhm., Champetre. Str. 82a.
Reinthal, Rich. Ant.', Kondit., Kalnezeemsche Str. 34.
— A., Agent, Schlocksche Str. 11, ☎ 5297
— A., Hg., Alexanderstr. 103W20.
— Pet., Hsb., Fuhrm., Pokrowstr. 14.
Reinus, Abel, Bäcker, Mosk. Str. 40.
Reinwald, Alb., Masch.-Techn., Bikkernsche Str. 25.
— Arn., Auss., Säulenst. 20, W 23.
— Fritz, Schndr., Revaler Str. 57cW25
— Georg, Feldscher, Ritterst. 7.
— Grete, Wwe., Atgas. Weg 20.
— Jan, Hg., Matthäistr. 67W31.
— Mart., Konditor, Gertrudst. 86, W 6.
— Pet., Expreß, Kreuzstr. 2.
— Rich. Ed.', Kontorbmt., Schwimmst.34
— Theod., Former, Dreylingsstr. 5.
— Theod. Christ.', Bevollm. d. Kompanija Singer, Taubenstr. 29W1.
Reinwaldt & Peterson, Restaurat., Neustr. 33.
Reinwaldt, Bruno, Buchhltr., Sommerstr. 3.
— Ernst Ed.', Mitinh. d. Firma Jul. Hübner, vorm. J. M. Stiegemann, Palaisst. 3W23.
— Friedr. Ed.', Buchhltr., Kalnezeemsche St. 18W3.
— Marie, Wwe., Münzstr. 6W3.
Reis, Anna, Markthdlrn., Oskarstr. 8.
— H. G., Frl., Bmtn., Windauer Str. 5.
Reischal, Ernst, Hg., Alexanderstr. 54W21.
— Rud., Maurer, Ritterstr. 50W19.
Reischel, Marie, Kwh., Stintseestr. 7.
Reise, Mart., Koch, Schwartzenhöfsche Str. 14W12.
Reisenberg, Ad., Töpfer, Laborat. St. 9.
— F., Apothekenbes., Alt-Mühlgraben, Uferstr. 2.
Reiser, Pet., Maurer, Marienstr. 126W27
Reisin, Joh., Schuhm., Romanowst. 108.
— Hirsch, Hdlr., Romanowstr. 155W3.
— Jan, Schlosser, Färberstr. 14W9.
— Jan, Töpfer, Artilleriestr. 35W12.
v. Reisner, Hedw., Frl., Ritterst. 7.
— Karl, Schriftführer d. Stadtkrankenh., Ritterstr. 7.
Reisner. Sieh auch Reißner.
— Thom., Schuhm., Marienstr. 123W5.
— Emma, Frl., Dorpater St. 66, W 3.
— Friedr., Maurer, Taubenstr. 5W13.
— Sch., Hdlr., Katholische Str. 33.
Reiß, Otto, Schlosser, Polotzker Str. 15.
— Pet. Joh.', Vers.-Agent, Revalerstr. 31.
Gesellschaft für Blei-Industrie „Diana", L. B. Reisser & Co., 2. G., Kommanditges. Leib Boruch Reißer einz. offener Gesellsch., Helenenstr. 1, ☎ 1530.
Reisser, L. B., Inh. d. Firma „Diana", L. B. Reisser & Ko., Helenenstr. 1.
Reißner. Sieh auch Reisner.
— Artur Friedr.', Kb., Hirtenstr. 6W1.
— Hugo, Kwh., Kaisergartenstr. 10.
— W. & A., Wäschehdl., Scharrenstr. 16. Wohn.: Scharrenstr. 13.
Reisson, R., Hsb., Sommerstr. 6.
— Sim., Mützenm., Sprenkst. 57, W 6.
Reister, Jan, Zeichenlehr., Matthäistr. 101
Reitbrat, Dav., Schndr., Mosk. St. 11
— J., Hdlr., Neustr. 25W12.
— Mend., Schndr., Romanowstr. 96W1.
— Mik., Strickanst., Unionstr. 19.
— Ed., Schuhm., Moorstr. 7a.
— Karl, Kol.-Hdl., Rodenpoiser Str. 1a
Reithal, Herm., Telegr., Säulenstr. 64.
— A., Frau, Telegr., Säulenstr. 64W14.
Reithlingshöfer, Alex., Amts-Fleischermstr., Kalnezeem. Str. 82, ☎ 1501.
— Ad., Kwh., Depkinstr. 9.
— Andr., Dorotheenstr. 25.
— Louise, Bäckermstr.-Wwe., Lagerstr. 7.
Reitmann, Andr., Hdlr., Mühlenstr. 82.
— Jak., Kwh., Suworowstr. 36.
— Joh., Portier, Karlsstr. 17.
Reitz, Alb., Schndr., Revaler Str. 91W28.
— Pet., Masch., Pionierstr. 2, W. 3.

R. Reitzberg
(früher **Ferd. Stahl**)
Lithographische Anstalt
Buch- u. Steindruckerei
Schlossstrasse 6
Telefon 818.

R. Reitzberg, 2. G., Litho-Typographie, Inh. Rob. Reitzberg, Schloßstr. 6, ☎ 818.
Reitzberg, Ed., Buchhltr., Newastr. 15.
— Rob., Inh. der Firma R. Reitzberg, Schulenstr. 29W3.
Reitzsohn, Willem, Schlosser, Tuckumer Str. 7a.
Reizmann, M., Schuhm., Romanowstr. 118, W. 48.
Reka, Pet., Gießer, Rumpenhof. Str. 6.
Rekasch, Kas., Dw., Alexanderstr. 113W50.
Rekis, J., Tschlr., kl. Lagerstr. 12.
— Jan, Steins., Artilleriestr. 38W4.
— Jesimja, Frl., Gertrudstr. 99W25.
— Karl, Bierhdl., Schwimmstr. 27.
— Mart., Dachd., Auermünd. Str. 4a.
— Rud., Maurer, Gertrudstr. 119W18.
Rekke, Arv. Karl', Kb., Revaler Str. 70
— Karl, Schndr., Revaler Str. 70W6.
Reklame-Büro, kl. Königsstr. 15, ☎ 5666
Reklin, Ed., Hg., Ballastdamm 6.
Reklis, Anna, Frl., Säulenstr. 67W17.
Rekschan, Joh., Portier, Thronf.-B. 33.
— A., Mech., Matthäistr. 17W24.
Reksin, W., Bmt., Alexanderstr. 60W45.
Relitz, Kath., Wwe., Verk., Marienstr. 105
Reltoff, Heinr., Goldschmied, Sommerstr. 13W5.
— Paul Heinr.', Hg., Sommerstr. 13W5.
Rembach, Rud., Materialverw., Moskauer Str. 241.
Remberg, Jak., Steinh., Jakobstädtische Str. 35W15.
Rembusch, Pet., Hsb., kl. Lagerstr. 44cW1
Remden, Pet., Former, Pernauerstr. 22a.
Remeik, Marg., Wäsch., Schonerst. 3.
Remek, Karol., Aufw., kl. Lagerst. 45.
Remenowski, Juls.' Schuhm., Ebelshöfsche Str. 4a.
Remes. Sieh Remmes.
Remeskow, Franz, Form., Suworowstr.33
Remetz, Awd., Maurer, Kathol. Str. 58.
Gebrüder Remigolski, 2. G., Leberhdl., Inh.: Boruch Remigolski u. Gutm. Remigolski Schwimmstr.32, ☎ 6518.
Remigolski, Boruch, Hdlr., Romanowstr. 118W42.
— Dav., Buchhdlr. u. Buchbinder, Moskauer Str. 66a.
— H. Jank.', Kfm., Elisabethstr. 20W27.
— Johweid, Wwe., Hsbn., Grabenstr. 18.
— Itz., Hdlr., Schiffsstr. 13W3.
— Leibe, Buchhdlr., Mosk. Str. 66aW4.
— Mowscha, Hausverw., Palissadenstr. 25.
Remin, Sch., Bäcker, Moskauer Str. 20.
Remis, Andr., Dw., Kirchenstr. 12W9.
Remisow, T., Kunstmaler, Seestr. 31W16.
Remkewitsch, Elis., Wwe., Seestr. 21.
Remling, Leonh., Fb., Alexanderstr. 147a
Remmeck, Julie, HR-Wwe., Newastr. 13.
Remmek, J., Frl., Alexanderstr. 31W22.
Remmert, Ella, Frl., Turmstr. 23.
— Joh., Maler, Rabenstr. 10W11.
Remmes, Amalie, Hsbn., Thüringensche Str. 31.
— Albinus, Hsb., Masch.-Ing., Fischerstr. 8W1.
— Christ., Schuhm., Theringer Str. 31.
— Jan, Fleischer, Färberstr. 11W23.
— Joh., Buchb., Theringer Str. 31.
— Mart., Zunahtm., Wenden. Str. 5W14.
— Math., Wwe., Säulenstr. 112W5.
— Mattis, Schndr., Marienstr. 27W7.
— O., Hsb., Michaelstr. 16.
— S., Dw., Alexanderstr. 106W25.
Remna, Vikt., Zimmerm., Säulenstr. 104
J. M. Remnew, 2. G., Kolonialwar., Inh.: J. M. Remnew, Blumenstr. 2. ☎ 4313.
Remnew, Iw. M., Hsb., Inh. d. Firma J. M. Remnew, Dir. d. Russ. Spar- u. Vorschußkasse, gegr. 1871, Moskauer St. 30, W 1.

Karl Grünberg, Matthäistr. № 54, im eigenen Hause. Telephon № 2402
Die besten Gummireifen der Welt.

Alle Sorten Schnäpse: Kümmel, Pomeranzen, engl. Bitter, Kirsch, Pfeffer-minz, Njeshinskaja, Rjabinowka, Rig. Balsam usw.

Karl Grünberg, Matthäistr. № 54, im eigenen Hause. Telephon № 2402. Die besten Gummireifen der Welt.

— Olga, Wwe., Hsb., Kathol. Str. 32.
— Saba, Schaffn., Gertrudstr. 121W16.
— Trof., Buchhltr., Popowstr. 9W1.
Remowitsch, O., Wwe., Marienstr. 95W15
Rempe, J. A., Holzhdl., Olgastr. 4.
— Andr., Holzhdlr., Glockenstr. 9W1.
— Marie, Hebamme, Bärenstr. 9W8.
— M., Galanteriew.-Hdl., Grabenstr. 29.
Rempeter, Andr., Mech., Friedrichsstr. 7
— Sam., Bmt., Moskauer Str. 217aW2.
Remus, Ado, Gerber, Duntenhöf. Str. 2.
— Jul., Amtsbote, Fuhrmannsstr. 27W10
— Leont., Oekonomin im Tierasyl, Fuhrmannsstr. 32.
E. Remy, 2. G., Kwh., Inh.: Ed. Remy, Sprenkstr. 19.
Remy, Georges, Zahnarzt, Spr. 10—1 u. 4—7, Herrenstr. 15, ☎ 6619.
— E., Ing., Gertrudstr. 30W8, ☎ 7236.
— Horace, Zahnarzt, Spr. 10—1 u. 4—7, Sandstr. 30, ☎ 5398.
„Renaissance“, Kinematogr., Lagerstr. 44, ☎ 4548.
Renbusch, Thekla, Hsverw., Mosk. Str. 80
Rendar, Jan, Bahnbmt., Kirchhofstr. 18.
— Lydia, Klavierlehr., Kirchhofsstr. 18W11
Rendel, Abr., Hdlr., Mosk. Str. 29.
— J., Galanteriew.-Hdl., Jakobstädt. Str. 14.
— J., Kurzw.-Hdl., Sadownikowstr. 17.
— Leib., Hdlr., Marienstr. 29W12.
Rendol, Fr., Maurer, Alexanderstr. 188W15
Rendeneek, Elisab., Auff., Kiefernstr. 10.
Renga, Krist., Tischl., Laborat. Str. 16.
Rengardt, Ed., Hsb., Theringer Str. 11.
— Emilie, Wwe., Fruchtstr. 3.
Renge, Dav., Portier, Sprenkstr. 23bW5.
— Ed., Kellner, Matthäistr. 18W17.
— Jan, Stellm., Feldstr. 4, W. 12.
— Jndr., Schlosser, Alexanderstr. 192.
— M., Frl., Gertrudstr. 97, W. 4.
— Pet., Tischl., Rabenst. 4, W 4.
— Th., Bmt., Margaretenstr. 18.
Rengé, Th., Friseur-Amtsmstr., Geschäft: Karlsstr. 31, Wohn.: kl. Münstereistr. 1.
Renghaus, Anna, Lehrerin, Turgenjewstr. 21W18.
Renguwitsch, Jan, Steinh., Moskauer Str. 149.
Renk, Karl, Maurer, Mit. Ch. 36.
Renkewitsch, Oss., Schlosser, Obststr. 12W1
— Pet., Postbmt., Schiffsstr. 11W29.
Rentis, J., Maurer, Pauluccistr. 19W33.
Renkul, A., Wwe., Dorotheenstr. 6.
Rennard, Pet. Bernh.', Rentn., Revaler Str. 3W14.
Rennaud, Alw., Kapt.-Wwe., Schlocksche Str. 13W22.
Renne, Ed., Butterhdlr., Alexanderstr. 107.
— A., Hdlr., Karolinenstr. 15W13.
Rennemann, Ernst Karl', Maurerpol., Goldinger Str. 16.
— Walter, Montör, Karolinenstr. 7W47.
v. Rennenkampff, Diedrich, Stadt-Obering., Zollstr. 2, W. 17.
— Alex. Gust.', Priv., Taubenstr. 26W9.
v. Renner, Elfriede, Taubstumm.-Lehrerin, Marienstr. 40.
— Osk. Wilh.', Bevollm. d. Firma Rückward u. Wagner, Antonienstr. 3, W. 8, ☎ 2075.
— Wilh. Friedr.', Oberbuchhltr. d. Börsenbank, Antonienstr. 6, W. 4.
Renner, Joh., Maurer, Revaler Str. 15.
— Gerh. Alex.', Hg., Suworowstr. 32W10

Rennert, Ernst, Amtsbote, Hsb., Sommerst. 4.
Renngart, Th., Schuhm., Schlock. Str. 79.
Rennverein: Rennbahn: Solitüde, ☎ 248, Kanzlei: Scheunenstr. 16, II, ☎ 6976
Renowski, Krist., Schlosser, Kaugernsche Str. 13.
Rensjan, Wilh., Dw., Rumpenh. Str. 4W8
Renski, Andr., Vorarb., Katharinend. 24.
Renson, Anna, Wwe., Kandauer Str. 24.
Rentei, im Schlosse. Eingang gegenüber d. Kathol. Pfarrei. Sieh Register S. 2.
v. Renteln, L., Nikolaistr. 57W4.
Rentsch, Heinr., Aelterm. d. Bader- und Frisöramts, Hsb., Lagerstr. 9, ☎ 1136
— Alex., Schlosser, Alexanderstr. 119.
— Georg, Feuerwehr, Alexanderstr. 119.
— Joh., Dreher, Artilleriestr. 71W8.
— Jul., Hsb., Baldohn. Str. 9.
Renz, Alex. Bernh.', Hg., Bausk. Str. 2.
— Amalie, Wwe., Hsbn., Mühlenstr. 79.
— Eug., Hg., Kandauer Str. 20W1.
— Herm., Portier, Albertstr. 9, W. 12.
— Jak., Amtsbote, Münstereistr. 13.
— Lisa, Wwe., Sprenkst. 39, W 4.
— Paul., Kol.-Hdl., Albertstr. 9.
Renze, Krisch, Fleischhdl., Windstr. 32.
Rentzel, Ant. Friedr.', Werkmstr., Mühlenstr. 18W5.
Renz, Jur, Fleischhdl., Augustenstr. 12.
— A., Telegr., Steinstr. 17W6.
— Andr. Joh.', Buchh'tr., Nikolaistr. 53.
— Ed., Priv., Säulenstr. 98W14.
— Eug., Hg., Margaretenstr. 20.
— Gust., Tapez., Rumpenhöf. Str. 7W12
— Jan, Fuhrm., Wolmar. Str. 15W14
— Jur, Hsb., Bierhdl., Windstr. 33.
— Lucie, geb. Honig, Wolmar. Str. 31.
— Marie, Wäsch., Sprenkstr. 58W10.
— Pet., Telegr.-Bmt., Wolmar. Str. 31.
Renzberg, Christ., Fuhrm., Stintseestr. 7.
Renzen, Lisa, Hdlrn., Revaler Str. 9W2.
Renzkuhlberg, Andr., Gärtner, Bärenhöfsche Str. 7W8.
— Jan Andr.', Postbmt., Dorotheenstr. 3
— Rob., Montör, Petersb. Ch. 66cW7.
Repal, D., Maurer, Gymnastikstr. 28.
Repe, Joh., Hdlr., Färberst. 22, W 5.
Repel, Dav., Maurer, Gymnastikstr. 28.
Repetschko, Ant., Lederhdl., Weißenh. St. 2 ☎ 3281.
Repetzki, Ant., Schuhm., Sprenkstr. 17W7
Rephuhn, Ged., Schmied, Hospitalstr. 21.
Repin, A., Maurer, Ritterstr. 121W28.
— Wass., Expreß, Wendensche Str. 33.
Repinski, Marie, Frl., Marienstr. 55W18
Repki, Jos., Webermstr., Nordecksh. Str. 3
Repkin, Georg, Zimm., Erlenstr. 12.
Repkus, Heinr., Fleischer, 2. Weidend. 15
Repninski, Bor. Serg.', TR, Prof.-Geh., Romanowstr. 13, ☎ 6530.
Repp, Marie, Hsbn., Saßmacken. Str. 8.
Reppien, Kfm.-Wwe., Felliner Str. 2aW1
Reps, Jak., Hg., Gertrudstr. 85W7.
— Marie, Schndrn., Gertrudstr. 79W5.
Repsch, Jw., Fuhrm.-W., Revalerstr. 68.
Repsold, Paul, Dentist, Spr. 2—4, Kaufstr. 3W1, ☎ 5721.
Repul, Jan, Zimmerm., Säulenstr. 49W31
Rerich, Theod., Maurer, Karolinenst. 7
Resanow, Karol., Schreibw.-Hdl., Alexanderstr. 34.
Resar, Mart., Schndr., Rewastr. 29W28.
Resauski, Krist., Hsb., Suworowstr. 115.
— Wold., Schlosser, Suworowst. 115.
J. Reschais, 2. G., Manufakturwaren, Inh.: Jahn Reschais, alte Mitauer Str. 56a.

Reschais, Joh., Inh. d. Firma J. Reschais, alte Mitauer Str. 56a.
— Joh., Einf. z. „Goldenen Schlüss… alte Mitauer Str. 56.
Reschauski, Karl, Mälzer, Peterholmstr.
Reschawski, Herm. Jak.', Kontorb… Dampfstr. 104.
Reschernjatow, N. G., Gouv.-Ges.-In… Geh., Nikolaistr. 39.
Reschetnikow, Mow., Hdlr., Eliasstr. 1…
Reschew, Alex., Hg., Turgenjewstr. 21…
Reschewski, Sus., Frl., Mühlenstr. 1…
Reschikowski, S., Klempner, Säulenstr.
Reschin, B., Holzhdlg., Lübecksholm ☎ 1845.
Reschinski, Jos., Tischlr., Gertrudstr. 91…
Reschke, Joh., Heizer, Nikolaistr. 23, W. …
Reschkewitsch, Aug., Hausverw., Helen… str. 27, W. 7.
Reschko, Zer., Wwe., Gertrudstr. 89W…
Reschnatz, Stan., Masch., Friedrichsstr.
Reschneek, Ad., Mech., Katharinend. 2…
Reseler, Jak., Hg., Alexanderstr. 113.
Resewski, Alex. Fr.', Hg., Säulenstr. 4…
— Georg, Treibriemenfabr., Kontor: Pauluccistr. 17, ☎ 545.
— Jan, Hsb., Atgasenscher Weg 3.
— Otto, Korresp., Atgas. Weg 3W1.
— R., Telegr.-Bmt., Sprenkstr. 2W6.
Resgal, Jan, Priv., Adselsche Str. …
Reslowski, Olga, Frl., Mühlenstr. 3W…
A. Resnais, 2. G., Drogen, Inh.: A… Resnais, Marienst. 106, ☎ 5098.
Resnais, Ant., Inh. d. Firma A. Resnais, Marienstr. 117W9.
— Jak., Arrendat., Vogelstr. 39.
— Jak., Hdlr., Dorpater Str. 27.
— Jan, Kutscher, Sprenkstr. 53W3.
— Jan, Landw., Nummershöf. Str. …
— Karl, Setzer, Sprenkstr. 53W3.
Resni, Jak., Dw., Dorotheenstr. 10W…
Resnik, Sam., Kfm., Sprenkstr. 34W7.
Resnikow, Hel., Frl., Artilleriestr. 55W…
B. Resnikowitsch, 2. G., Kleider, Inh… Beines Resnikowitsch, Mosk. Str. … ☎ 4901.
Resnikowitsch, Chaje, Hdlr., Mosk. Str.
— Beines, Inh. d. Firma B. Resnikowitsch, Moskauer Str. 10W1.
— O., Modew.-Hdl., Marienstr. 30.
Resnikowitz-Zucker, Osk. Leop.', Dekorat… Marienstr. 30W11.
Resnis, Willi, Kwh., Schlocksche Str. …
Resong, Ed. Ans', Buchhltr., Taubenstr. 2…
— Ernst, Masch., Bersohnsche Str.
— Joh., Hgn., Taubenstr. 18W2.
Reß, Hugo, Korresp., Waldstr. 12.
— Anna, Wwe., Wolmarsche Str. 30
— Friedr., Steuerinsp., Mittelstr. 9W…
— Leontine, Buchdr.-Wwe., Hsbn., Ro… manowstr. 32W1.
— Malwine, Frl., Hsb., Waldstr. 12.
Ressar, Aug., Schndr., Dorpater Str. 7.
Reßler, Rob., Agent, kl. Stationsstr.
Ressmann, P. F., Säulenstr. 51W35.
— Ten., Hdlr., Säulenstr. 57W25.
Rigaer Spiral- u. Tragfedern-Fabr… „Ressort“, 2. G., Kommanditgesellsch… einz. offener Gesellsch.: Albert Tietjen… Prof.: Rob. Tietjens, 2. Weidend. … ☎ 1081.
Ressource, Rathausplatz 1, ☎ 1425. S… Register Seite 2.
Restberg, Alb., Dom.-Verw.-Bmt., Ritter… str. 85, W. 11.
— Lotte, Dw., Ritterstr. 85W1.
Rester, Krisch, Hg., Duntenhöf. Str. …

G. A. Schweinfurth, Weingrosshandlung, Rathausplatz Telefon 485

Retelis, Dom., Auss., Torgel. Str. 10.
Retmann, Andr., Maler, Marienstr. 53 W 6.
Retpap, Marie, Wwe., Dünam. Str. 32.
Retsch, Ad., Schlosser, Helenenst. 25, W 3.
— Ed. Joh.', Drehermstr., Artilleriestr. 71
— Emanuel, Maurer, Pernauerstr. 27.
— Sam., Montör, Rumpenhöf. Str. 6.
Retschka, Alex., Dw., Laborator. Str. 4.
Retschitzki, A., Techn., Talstr. 5 W 32.
Retter, Bruno Joh.', Buchhltr., Gertrudstr. 103 W 12.
— Jeannot Joh.', Hg., Marstallstr. 24.
Rettig, Karl, Tischlerei, Säulenstr. 87.
— Emil, Bierverl., Suworowstr. 30 W 5.
— Ludw., Zimmerm., Tuckumer Str. 8.
— Marie, Hsbn., Kownosche Str. 3.
— Olga, Galant.-Hdl., Apothekerstr. 22.
— Paul, Buchhltr., Tuckumer Str. 8 W 19
„Rettung", Evang. Abstinenz-Verein, Romanowstr. 32.
Rettungsanstalten. Sieh Register Seite 2.
Retwinsky, Wilh. Gottfr., Werkmstr., Petersburger Ch. 14.
Retz, Joh., Tschlr., Duntenh. St. 2, W 11
Retzloff, Ed., Färberei u. chem. Reinig.-Anst., Duntenhöf. Str. 28, ☎ 4975, Annahmen: Nikolaistr. 23, Elisabethstr. 33 u. Apothekerstr. 22.
Reuling, Herm., Chorist, Sprenkstr. 35.

Erste Solinger Hohlschleiferei
F. D. REUNER
Marienstr. 1.
Sämtl. Friseur- u. Friseuse Artikel. Taschen-, Dessert-, Tisch- und Rasiermesser. Scheeren sämtl. Größen. Alleinverkauf der Joseph Reichelt's Deutsch. Kais. Königl. Hofmanikur-Methode. Sämtl. Manikur-Artikel für Berufsmanikure. Kompl. Einrichtungen. Schleiferei für alle Schneidewerkzeuge etc.

Erste Solinger Hohlschleiferei F. D. Reuner, 2. G., Inh.: Ferd. Reuner, Marienstr. 1.
Reus, Georg, Gutsbes., Wismarsche Str., Haus Binder.
Reuschel, Max., Fabrikbmt., Mühlgrabener Str. 5.
— Alfr., Hg., Petersb. Ch. 85.
— Otto Aug.', Werkmstr., 2. Weidend. 31
Reusner, Artur Rob.', vereid. Rechtsanw., Stadtverordn., Spr. 3½—5½ im Büro Schloßstr. 18, ☎ 1426, wohnt Ritterstr. 12 W 8, ☎ 2902.
— Georg, Arzt, Spr. 10—12 und 4—6, Thronf.-Boul. 31 W 4, ☎ 4178.

Moskauer Handelsauskunftei
Edmund Reuss
Rigaer Filiale
Sandstr. 23/25, im Gebäude der Russ. Asiat. Bank.
Telefon 6950 und 7240.
Bevollmächtigter
Willi Wruck.

Reuß, Edm., Moskauer Handels-Auskunftei, Filiale Riga, Sandstr. 23/25, ☎ 7240.
Reut, Ludw., Bahnbmt., Dünab. Str. 49
— Alex., Elektrotechn., Marienburgerstr. 5
— Wik., Bahnbmt., Timotheusstr. 4 W 14.
Reuter, Franz Herm.', Handelsgärtnerei, Windauer Str. 62, ☎ 2175.
Rewart, Oss., Masch., Eliasst. 19, W 4.
Rewel, W., Dw., Neustr. 32.
Rewin, Krisch, Montör, Felliner Str. 12.
Rewitzki, M., Dw., Münstereistr. 6 W 5.
Rewkowski, Sofie Mich.', Bahnbmtn., Gertrudstr. 70 W 8.

Ribowski, Isak, Inh. der Firma J. A. Ribowski, Mühlenstr. 102 W 3.
— Sal. Abr., Kfm., Marienstr. 1, ☎ 5603.
Ribson, Eug. Jak.', SR, Glied d. Bez.-Ger., Kaisergartenstr. 4 W 7.
Richard, M-lle, franz. Sprachlehr., Elisabethstr. 31 W 8.
Richlitzki, sieh Rychlicki.
Richter, Theodor, Baron, dim. Landrat, Dir. d. 2. Rig. Ges. gegens. Kredits, geschäftsf. Glied d. Riga-Wolmarschen adl. Vormundschafts-Ger., Gertrudstr. 1 W 1, ☎ 4725.

Adolf Richter,
Herausgeber des Rigaschen Adreßbuches und der Adreßbücher für die baltischen Provinzen: Liv-, Ehst- und Kurland,
Scharrenstraße 4, — 1 Treppe hoch, (das zweite Haus von der Kalkstraße).
Fernsprecher-Anschluß Nr. 1500.

Vom 14. (1.) August 1913 an geht die Herausgabe obiger Bücher über an die Firma
Adolf Richters Nachfolger
Kommandit-Gesellschaft.
Einziger offener Gesellschafter: Baron Léon von der Pahlen.

Harry Reymann, 2. G., techn. Bedarfsartikel, Inh.: Harry Reymann, Schloßstr. 8, ☎ 3630.
Reymann. Sieh auch Reimann.
— Harry, Inh. d. Firma Harry Reymann, Schloßstr. 7 W 3, ☎ 6630.
— Moritz, Hg., Schloßst. 7, W 8.
Reymer. Sieh Reimer.
Rhein, Joh., Brauer, Mosk. Str. 227.
— Otto Joh.', Hg., Albertstr. 0/13 W 22.
Rjabinow, Aug., Weber, Thüringensche Str. 40.
Rjachetz, Chatz., Hdlr., Kalug. Str. 10.
Rjasanow, Tim., Bmt., Jakobstädt. Str. 6
Rjasanzew, Dmitr. Dmitr.', Zeichenlehrer, Romanowstr. 73 W 21.
Rjasgal, P.„ Hsb., Lettenstr. 9.
Ribakow, sieh Rybakow.
Ribatschewski, Paul, Tschlr., Sprenkstr. 6.
Ribbe, Alide, TR-Wwe., Hsbn., Gregorstr. 3.
— Alma, Frl., Gregorstr. 3.
— Joh. Georg', Kanzleidien., Goldinger str. 39.
— Jula, Wäsch., Adlerstr. 20 W 22.
— Karl, Vorarb., Schreyenbusch 2, 22.
— Wilh., Fuhrhltr., Schreyenb. 4, 10.
Ribel, Jul., Blumenhdl., Alexanderstr. 51 ☎ 3671, Sandstr. 19, ☎ 4775, Gärtnerei Brückenstr. 9 u. Kreßlerstr. 2, ☎ 1313.
— Joh., Blumenhdlr., Brückenstr. 9.
— Karl, Gravör, 2. Weidendamm 3 W 12.
Ribmann, Mowsche, Schndr., Mosk. St. 42
Ribojad, Jos., Hdlr., Gogolstr. 12.
— M., Musiker, Sprenkstr. 16 W 24.
J. A. Ribowski, 2. G., Agentur, Inh.: Isack Ribowski, Mühlenstr. 102, ☎ 5571.

v. Richter, C., Wwe., Elisabethstr. 27.
Richter, Adalb., Glasschl., Grabenstr. 39.
— Anna, Frl., Winkelstr. 1.
— Anna, Wwe., Ritterstr. 63 W 8.
— Arved Ferd.', Exped., Herrenstr. 13 W 5.
— Aug. Ferd.', Hsb., Kienruß- u. Terpentinfabr., Matthäistr. 44, ☎ 5664.
— Ed., Revisor d. Livl. adl. Güter-Kreditsoz., Mühlenst. 91, W 8.
— Emilie, Wwe., Laborator. Str. 2 W 1.
— Erika, Diakonisse, Friedensst. 3.
— Eva, Wwe., Bauskesche Str. 1.
— Ferd. Ed.', Müllermstr., Herrenstr. 13
— Friedr., Konditor, Lagerstr. 63.
— Gust., Kellner, Säulenstr. 66.
— Henr., Wwe., Marienstr. 16 W 4.
— Justine, Musikschule, Suworowstr. 64.
— Karl, KR, Oberlehr., Insp.-Geh. der Stadt-Töchterschule, Nikolaistr. 2 W 2.
— Karl, Zigarrenmstr., Mühlenst. 33.
— Leiser, Bmt., Romanowstr. 110 W 12.
— Mart., Tschlr., Säulenstr. 86, Q. 5.
— Osk., Kutscher, Marstallstr. 26 W 12.
— Otto, Dr. phil., off. Gesellschafter der Kommanditges. für Oelindustrie Grünerwald & Richter, 2. Weidendamm 25.
— Rob., Schlosser, Pokrowst. 18, W 20.
— Therese, Albert.-Schw., Ritterstr. 3.
— Valeska, Wwe., Thronfolgerboul. 23.
— Wilh., Buffet., Matthäistr. 44 W 11.
— Wilh., Goldschm., Schmiedestr. 19.
Rickardt, Ed., Schlosser, Revaler Str. 57c.
— Herta, Wwe., Revaler Str. 57c W 32.
Ricke, Marie, Frl., Jakobsstr. 16 W 1.
Rickert, Leon, Brauer, Färberstr. 30 W 8.
Rickmann, Axel Jeg.', Korresp., Nikolaistr. 6 W 23.
— Axel Joh.', Bmt., Elisabethstr. 9 W 27

Karl Grünberg, Die besten Gummireifen der Welt.
Matthäistr. № 54, im eigenen Hause. Telephon № 2402

Russ. u. ausländ. Weine in grosser Auswahl, Schnäpse der Firma JAEGER & Co., Natürliche Mineralwasser

— Charlotte, Hsbn., Nordeckshof. Str. 12.
— Dav., Hsb., Eugenienstr. 18, Q. 1.
— Dav., Tschlr., Nordeckshöf. Str. 12.
— Elisab., Bahnbm.n, Kurmanowstr. 22.
— Eva, Wwe., Laborator. Str. 5W7.
— Jan, Holzhdlr., Rumpenhöf. Str. 15
— Jan, Zimmerm., Gymnasiststr. 14W19
— Joh., Hg., Elisabethstr. 9W27.
— Joh., Kellner, Sprenkstr. 5W10.
— Krist., Hsb., Schultzenhöf. Str. 10W1.
— Marie, Dw., Dreylingsstr. 8.
— Paul, Monteur, Schwartzenhof. Str. 9.
— R., Wwe., Klosterst. 9W4.

Dampf-Chocoladen-Fabrik
Th. Riegert,
Fabrik: Grünstr. 2. Telefon 317.
Niederl.: Jungfernstr. 1. Telefon 343.
Magazin: Kalkstrasse, Haus Ulei, Telefon 1556.
Telegramm-Adr.: Riegert — Riga.

Rieß, Alex. Joh.', Buchhltr., Kapselstr.
Rietel, Karl, Klarir., Mittelstr. 4W8.
Rietenholz, Karl, Werkmstr., Matthstr. 64bW8.
Riff, Raf., Mützenhdl., Alexanderst.
Rifkin, Abr., Auff., Nordstr. 10.
— Joss., Holzwr., Gertrudstr. 56.
— Mord., Hg., Ritterstr. 20W17.
Riga-Oreler Bahn. Verwaltung: Elisabethstr. 85a.
— Einnahme-Dienst, Gogolstr. 7.
— Pensionskasse, Geschäftsstelle: Pastr. 1W6.

Rigaer Baltische Gesellschaft gegenseit. Kredits
Rathausplatz 7, im eigenen Hause. Telefone: 3956 u. 6868.

— Wass., Schlosser, Wolmar. St. 27.
Rickter, Mart., Briefstr., kl. Vegesacksholm 46.
Rickweil, J., Hsb., Alexanderstr. 174.
— Ant., Oberförster, Nikolaistr. 69bW3.
— Ed. Alex., Fuhrm., Mühlenstr. 131.
— Otto, Schndr., kl. Newastr. 14.
— Rob., Maler, Stintseestr. 7.
— Wold., Maler, Sprenkstr. 23a, W. 24.
Ridder, M. Jak.', Elektrotechn., Marienstr. 30.
Rifikas, Bolesl., Kwh., Kalnez. Str. 66.
Ridus, Christ., Verk., Jungfernstr. 17.
Rieben, Jak., Hsb., Abguld. Str. 7.
Riebensahm, Adelh., geb. Siegert, Kirchenstr. 31W1.
— Marie, Frl., Kirchenstr. 31W1.
— Paul, Erbl. Ehrenb., Hsb., Ing., Kirchenstr. 31W4, ☎ 4163.
Rieche, Herm., jun., vereid. Rechtsanwalt, Spr. 9—11 u. 4—6, Marienstr. 20. ☎ 1826.
Rieck, Max, Bevollm. d. Firma R. Wolf-Magdeburg-Buckau, Romanowstr. 35, W 3, ☎ 933.
Riecke, Peterson u. Leiner, Buch- und Schreibmat.-Hdl., Alexanderst. 30.
Rieckhoff, Wilh., Rezitator, Mühlenstr. 65
Riedel, Ad., Hsb., Stadtbmt., Revaler Str. 87W1, ☎ 4724.
— Alex., Schuhm., Ritterstr. 49W13.
— Anna, Hsbn., Steins.-Wwe., Matthäistr. 137W1.
— Bernh., Hsb., Kathol. St. 15, W 1, 2. ☎ 4328.
— Eleon., Brothdl., Schlocksche Str. 13.
— Frieder., Wwe., Todlebenboul. 10.
— Friedr., Agent, Kohlenstr. 16a.
— Friedr., Frisör-Amtsmstr., Newastr. 7.
— Gottl., Schlosser, Gertrudstr. 72W6.
— Jos., Werkmstr., Alexanderstr. 151.
— Karl, Hsb., Ebelshöf. Str. 9.
— Rob. Ludw., Kb., Pokrowstr. 15W12
v. Rieder, Wold., Dr. med., Sanitätsarzt, Mühlenst. 60, W 15, ☎ 4634.
Rieder, Jan, Postbmt., Artilleriestr. 66W5
— Pet., Wächter, Mühlenstr. 12W16.
Riege, Melitta, Stenogr., Salamanderstr.
Rieger, Joh., Korkenschndr., Bienenstr. 14

Theodor Riegert, 2. G., Confect- und Chokoladen-Fabr., Inh.: Theodor Riegert, Grünstr. 2a, ☎ 317, Jungfernst. 1, ☎ 343, Kalkst. 18, ☎ 1566. Seifenfabrik (vorm. C. W. Boehme), Ziegelstr. 1, ☎ 2593.
Riegert, Joh., Fuhrm., Wenden. Str. 19
— Aug., Wwe., Grünstr. 2.
— F., Hdlr., Mosk. Str. 89W6.
— Jos., Priv., Schlocksche Str. 13W23.
— K., Schuhw.-Hdl., Steinstr. 2.
— Marie, Hdlrn., Helenenstr. 25.
— Theod., Inh. d. Firmen Th. Riegert u. Karl Seidenschnur u. Co., und der Seifenfabr. vorm. C. W. Böhme, Grünstr. 2, ☎ 5544.
Riehl, Marie, Frl., Popowstr. 3.
Riek, Anna, Schndrn., Bürgerstr. 1.
Riem, Heinr., Tschlr., Kapselstr. 3a.
Riemann, Jurre, Schmied, Matthäist. 98
— Jak. Joh.', Bahnbmt., Station Riga I
Riemer, Hugo, Kfm., Neust. 21, W 6.
— Jul. M., Techn., Neustr. 21W5.
— Leop., Architekt, Neustr. 21, ☎ 6151.
— Matth., Aeltester d. St. Joh.-Gilde, Amts-Schndrmstr., Neustr. 21, W. 2. ☎ 6151.
Rieper, W., Fb., Säulenstr. 19W31.
Ries. Sieh auch Rieß u. Rijs.
Ries, Joh., Lehrer, Matthäistr. 50b.
— Theod., Ing., Alexanderstr. 38W14.
Riesberg, Anna, Wwe., Suworowstr. 80.
— Christ., Tabakhdl., Kalnezeem. Str. 7a
— Gust. Adam', Lehrer, Alt-Mühlgraben, Hofesschule, Uferst. 7.
— Gust. Gust.', Fb., Mühlgr. Uferstr. 7.
— Jan, Dw., Newastr. 13W33.
— Jan, Hsb., Nußstr. 20.
— Jul., Agent, Karolinenstr. 16W16.
— Marta, geb. Siegert, Klavier- u. Gesanglehr., Hospitalstr. 5W6.
— Wold., Telegr., Hospitalstr. 5W6.
Riesenkampff, Georg Just., vereid. Rechtsanw., Spr. 9½—11 u. meist 3—4, Reimersst. 1b, W 11, ☎ 4612.
Riesmann, Jan, Hdlr., Wolmar. Str. 15
Rieß. Sieh auch Ries und Rijs.

Rig. Balt. Gesellsch. gegens. Kred., 2. G., Inh.: die Rig. Balt. Ges. gegens. Kredits, Rathausplatz 7, ☎ 3956 u. 6868. Direktore: Edm. v. Trompowski, A. Leepa, K. Sehje, J. Sewitsch. Geschäftsführ. Dir.: Mart. Nik.' Elin.
Rigaer Baugesellschaft, 2. G., Akt.-Gesellsch., Alexanderstr. 31, Direktor: R. v. Buengner, J. Vogelsang, v. Berkholz, H. Petersen, H. Agthe. Geschäftsf. Dir.: H. Agthe, ☎ 876. Kulle-Gesinde über Annenhof, ☎ 1806.

Rigaer
Baugesellschaft,
(Akt.-Ges.)
Alexanderstr. 31, I. Tel. 876.
In Kulle über Annenhof. Tel. 1806.

Gesellschaft der
Rigaer Baumwollen-Manufactur
in Strasdenhof.
(Sieh „Strasdenhof“).

Rigaer Börsen-Artell, 1. G., kl. Schlossstr. 5, ☎ 2430.
Rigaer Börsenbank, 1. G., Präses: A. Schwartz, Dir.: M. Lübeck, Wm. Bajer, Wold. Kaull, Wlh. Beyermann u. Arn. Larsson. Substitute: Fr. Rohloff, Eug. Schwartz, Vikt. Mentzendorff, H. Bockrodt, Meinh. Dultz, G. von Schoepff. Geschäftsführer: G. Tremann, M. von Lingen und K. Elze. Schloßstr. 23.
☎ 1. Transferts u. Inkasso.
☎ 2. Kasse u. Effekten.
☎ 1211. Direktion.
☎ 2111. Wechsel u. Waren.
☎ 2811. Verwahrungen u. Stahlkammer.

Daniel Schweinfurth, Champagnerkellerei, Dorpater Str. 15/17, Telefon 483

Karl Grünberg, Matthäistr. № 54, im eigenen Hause. Telephon № 2402. Die besten Gummireifen der Welt.

Rigaer Commerzbank, 1. G., Akt.-Ges. in Riga, Glieder des Verwaltungsrats: Direktore: A. v. Büngner (Präses), J. Vogelsang (Vize-Präses), W. Kerkovius, H. Kehrhahn und A. von Hertwig. Substitute: Carl W. Lange, C. v. Grewingk und E. v. Rücker.
Geschäftsführend. Direktor: Frdr. Emil' Karius.
Vizedirektoren:
Gottfr. Ant. Bucher.
Theod. Theod.' Baymakow.
Prokuristen d. Hauptkontors, Jakobsstr. 16, Th. Weitzel, Wilh. Felsko, Erich Meisch, Alex. Berg, Ernst Falckenberg, Pet. Steinau, Adolf Schultz.
Prokuristen der Filiale Kalkstr. 21: E. v. Porthan, A. Zorn, W. Ferle.
Prokuristen d. Filiale Alexanderstr. 31: E. Timm, Buchhalter: Eug. Andr.' Krasting.
☎ 1146. Direktion, Jakobsstr. 16, Postfach 284.
☎ 7346. Korrespondenz-Abt.
☎ 264. Wechselstube u. Büro.
☎ 291. Effektenabteilung.
☎ 2070. Warenabteilung.
☎ 3546. Buchhalterei.
☎ 4594. Kasse.
☎ 1462. Kontor, Alexanderstr. 31.
☎ 257. Kontor, Kalkstr. 21.

Rigaer Commerzielle Gesellschaft gegenseitigen Credits, 1. G., Dorpater Str. 14, ☎ 1910.

Rigaer Commerzielle Gesellschaft gegenseitigen Credits.

Dorpater Str. 14,
im eigenen Hause.
Telefon 1910.
Erster Gilde.

Präses: Jk. Paegle, Dünamünd. Str. 32. ☎ 6260.
Geschäftsführender Direktor: R. Apman, Säulenstr. 46/48, ☎ 1910.
Direktore: P. Martinsohn, Dorpaterstr. 16, ☎ 443.
K. Behrsin, Dorpat. Str. 14, ☎ 5430.
Ed. Rosit, Romanowstr. 52/54, ☎ 2835 und 6872.
Aufsichtsrat: Präses: K. W. Kluge, Dorpater Str. 14, ☎ 6624.
W. Kengis, 2. Weidend. 15, ☎ 6088
J. Erwald, Dorpater Str. 14.
M. Butzler, Alexanderstr. 2, ☎ 2161.
J. Krastin, Alexanderstr. 30.
R. Peterman Dorpat. Str. 26, ☎ 5037
A. Walter, Kalnezeem. Str. 129.
Buchhalter: P. Thalberg.
Kassirer: J. Sihlis.
Beamten: H. Reekstin, R. Tihlik, K. Behrsin, Th. Stabulit, E. Ahbolin.

Rigaer Dienstmann-Artell „Express“, 1. G., Pferdestr. 17, ☎ 267.

Rigaer Draht-Industrie, 1. G., Drahtwalzwerk, Drahtzieherei, Nagelfabrik usw., Dünamünd. Str. 22, ☎ 40, Stadtkontor: Wallstr. 28b, ☎ 32. Besitzer: Die Akt.-Ges. Westfälische Drahtindustrie in Hamm. Vorstand in Hamm: Herm. Rahlenbeck, Ed. Hobrecker, Karl Wiethaus. Direktore in Riga: Ludw. Kühn u. Karl Oelzner, Koll.-Prof.: Wold. Lorentzen.

Rigaer Eisen- u. Stahlwerke, 1. G., der Russ.-Balt. Waggonfabrik gehörig. Plettenbergstr. 9, ☎ 817.

Rig. Gesellsch. für Immobilienerwerb, Sieh Livländ. Anteilgenossenschaft für Immobilienerwerb und Häuserbau. Jakobsstr. 12, ☎ 4210, Hausverw.: Kaiserwald, ☎ 7050.

Erste Rigaer Gesellschaft gegenseitigen Kredits, 2. G., Direktore: W. Reimers, W. Jestanowitsch, L. Taube, Ed. Krause, J. Eberhardt, Syndikus u. Dir.: Konst. v. Grewingk, Geschäftsführer: Heinr. Frobeen (☎ 4526), Sandstr. 10, ☎ 126. Während des Neubaues befindet sich die Bank Sandstr. 16.

Zweite Rigaer Gesellschaft gegenseit. Kredits, 1. G., Direktore: A. v. Kuhlberg, Theod. v. Richter, W O. v. Sengbusch, Alex. Volck, Max Weyer, Geschäftsführer: A. Ruttmann und Artur Frey, Sandstr. 2, ☎ 468 und 4468.

Dritte Rigaer Gesellschaft gegenseitigen Kredits, 1. G., Direktore: Fedor Jes.' Kamkin. Präses, N. D. Merkuljew, Mich. W. Nesterow, Grigory J. Gussew, M. J. Gussew. Geschäftsführer: J. N. von Mikulin, Kalkstr. 18, ☎ 223.

Vierte Rigaer Gesellschaft gegenseit. Kredits, 1. G., Alexanderstr. 2, Eing. von der Elisabethstr., Kontor ☎ 1122, Direktion ☎ 5672.

Fünfte Rig. Gesellsch. gegenseitigen Kredits, 2. G., Direktore: J. H. Plume, Joh. Jak.' Romann, H. Feyerabend, M. P. Silleneeks, J. Sulter, Dorpater Str. 7, ☎ 1905. Postfach 16. Vom 1. Oktober 1913 an befindet sich die Bank Sandstr. 15, ☎ 7320.

Rigaer Handels- u. Industriegesellsch. gegens. Kredits, 2. G., Direktore: Ed. Eisenberg, J. Snicker, A. Busch, M. Postneek, Jak. Mik.' Kalning, Dorpater Str. 8, ☎ 3325.

Rigaer Molkerei C. Robinson, 2. G., Inh.: Cayley Robinson, Karolinenstr. 20, ☎ 180, Niederlage: Scharrenstr. 12, ☎ 1642, Suworowstr. 32.

Aktien-Gesellschaft Rigaer Papierfabriken, 1. G., Direktore: Fritz Goerke, Alex. Baron Nolde, Ernst Hugo Hedwig. Dir.-Kand.: Alex. Baron Engelhardt, Aug. Mentzendorff. Brauerstr. 12, ☎ 145 und 3145 Postfach 455.

Rigaer Schnelldampfer-Gesellschaft, Aktiengesellschaft in Riga, Direktore: Kommerzienrat C. A. Helmsing, Jak. Erhardt, James Wishaw, Dir.-Kand.: Konsul John Helmsing, Joh. Seeberg, Schloßstr. 21, ☎ 196.

Rigaer Spar- und Vorschuss-Verein, 2. G., Direktore: P. Klawin, J. Buchholtz, T. Ore, J. Putnährglis, K. Feil, Newastr. 17, ☎ 1227.

Zweiter Rigaer Spar- u. Vorschuss-Verein. Sieh 2. Livl. Ges. gegenseit. Kredits.

Rigaer Stadt-Diskontobank, 1. G., Inh.: Die Stadt Riga. Direktore: R. v. Büngner (Präses), Rich. Lyra (Vize-Präses), N. Pirang, R. H. Tode, R. Laurentz, K. Zelmin, J. H. Beyermann, Carl Huhn, Suppleanten: Th. Busch, Carl Lange, Rob. Fahrbach, Carl Loeser, Geschäftsführer: Gust. Anders und Julius Meyer, Rathaus, ☎ 150 und 1150. Kasse geöffnet v. 9½—3, Stahlkammer von 9½—5½, ☎ 3250, Postfach 557.

Rigaer
Stadt-Lombard
Kalkstraße 9
und Pferdestraße 12.
(Wegen Inserats sieh Seite 16.)
Zweig I:
Schlocksche Straße 2.

Rigaer Industrie-Gesellschaft gegenseitigen Kredits

Sünderstrasse 15, Telefone 353 u. 7935.
Präses: J. Stahl, Schiffsstr. 30, Tel. 5528.
Direktore:
M. Sinka, Dorpater Strasse 57/59, Tel. 1302.
M. Rudsroog, Sünderstrasse 15, Telefon 850.
P. Elsin, Marienstrasse 83/85, Telefon 3317.
A. Selber, Ritterstrasse Nr. 19.

Rigaer Mineralwasser-Anstalt im Wöhrmannschen Park, 2. G., Akt.-Ges. in Riga, Dir.: Dr. J. Stavenhagen, Conr. Bornhaupt, Techn. Dir.: Magister E. Johanson, Wöhrmanns Park, Dorpater Str., ☎ 610.

Rigascher Hypotheken-Verein, 1. G., Direktore: C. Bornhaupt, Präses, Rob. Baum, Wilh. Bajen, N. D. Merkuljew, Dr. Arn. Plates. Syndikus: Cand. jur. Paul Großmann.
☎ 1283 Direktion, Küterstr. 14.
☎ 3787 Geschäftsführer.
☎ 5499 Büro.
☎ 299 Kasse.

Rigaer Knochenmühle der Gesellsch. für Knochenkohlen-Fabrikation (vorm. George Armitstead jun.), 2. G., Generaldirektion in Petersburg. Bevollmächt. in Riga: Werner Aug.' Gaedicke, Fabrik u. Kontor: Moskauer Str. 235, ☎ 46, nach Schluß ☎ 2620.

Rigaer Stadt-Lombard, 2. G., Inh.: Die Stadt Riga. Die Verwaltung führt die Direktion der Rigaer Stadt-Sparkasse. Geschäftsf.: Wilh. Heinr.' Schaack, Kalkstr. 9, ☎ 1343. 1. Zweig-Abteilung Schlocksche Str. 2, ☎ 2121, geöffnet von 9—3.

Karl Grünberg, Matthäistr. № 54, im eigenen Hause. Telephon № 2402. **Die besten Gummireifen der Welt.**

Moussirender Burgunder, weiss und rot; Bowlensect, Isabella gr. mousseux rosé; mouss. Rhein- und Moselwein; Champagner aus russ. und franz. Weinen, Maitrank usw. usw.

Karl Grünberg, Matthäistr. № 54, im eigenen Hause. Telephon № 2402. Die besten Gummireifen der Welt.

Rigaer
Stadt-Sparkasse
vom Jahre 1832.
Garantiert von der Stadt-Gemeinde.
Hauptgeschäft u. Direktion:
Kalkstr. 9,
Telefon 349 und 4849.
Postfach 143.
Filialen:
Alexanderstraße Nr. 60,
Telefon 6949.
Schlocksche Straße Nr. 2,
im Hause des Stadt-Lombards,
Telefon 7856.
am Hagensberger Markt
Kurische Straße Nr. 1,
Telefon 7855.
(Wegen Inserats sieh Seite 16).

Rigaer Stadt-Sparkasse, 1. G., Inh. Die Stadt Riga. Direktore: Hermann Stieda (Präses), Ernst Kerkovius (Vizepräses), Alex. Augsburg, Meinh. Dultz, Nik. v. Röpenack, J. Laschkow, Konst. Pehkschen, Geschäftsführer: Rob. Prokop, Alex. Herrmuth. Geschäftsf.-Geh.: Max Felser, Kalkstr. 9, ☎ 349 Direktion, ☎ 4849 Einlagen. Postfach 143. Filialen:
Alexanderstr. 60, ☎ 6949.
Kurische Str. 1, ☎ 7855.
Schlocksche Str. 2, ☎ 7856.

Aktien - Gesellschaft der Rigaer Strassenbahnen, 1. G., Direktion: Jul. Vogelsang, C. Cicogna, R. Menkhoff, Dr. Rob. Erhardt, H. Urban, A. Ramseyer, Rich. Rijs, Edg. von Rücker, Direktion: Alexanderstr. 171, ☎ 1338, Fahrkarten-Ausgabe Alexanderstr. 73, ☎ 5393. Wagenschuppen, Alexanderstr. 110, ☎ 245. Kraftstation ☎ 1393 u. 1342. Wagenhallen: Alexandertor ☎ 1342, Thorensberg, Kreuzstr., ☎ 1985, Friedrichstr. ☎ 1341.

Gesellschaft der Rig. Talgraffinerie, 2. G., Kommanditges., Albert Tietjens, einz. off. Ges., 2. Weidendamm 24.

Gesellschaft der Rigaer Tischler, 2. G., Möbel, Königsstr. 9, ☎ 3921.

Zweite Gesellschaft Rigaer Tischler, 2. G., Möbel, Präses: J. Osol, Sandstr. 21, ☎ 6248.

Rigaer Telephon-Gesellschaft, Sieh unter Telephon-Gesellschaft.

Rigas Awise, 2. G., Buchdruckerei, Kommanditges., einz. offene Gesellsch. Rechtsanw. Wold. Teichmann u. Mart. Steinberg, Suworowstr. 6, ☎ 3043.

Rig. Abt. d. Ver. zur Verbreitung der Bildung unter den Juden in Rußl., Sandstr. 11.

„Rigaer Annoncenblatt", kl. Münzstr. 18.

1. Rig. Athletik-Klub, Turnerstr. 1, Turnhalle.

Rig. Bauarb.-Verein, Alexanderstr. 77.

Rig. Baubüro, Suworowstr. 12, ☎ 4414.

Rig. Börsen-Artell, Stellenverm. für Kaufleute, Verw.: kl. Schloßstr. 5, ☎ 2430, Kontor im Zollrayon, ☎ 380.

Rigaer Börsenblatt, Redaktion u. Expedition Schloßstr. 24, W. 7 u. 8, Druckerei: Domplatz 11.

Rigaer Dampfkessel-Ueberwachungsverein, kl. Sünderstr. 1, ☎ 6685.

Rigaer Dienstmann-Artell „Expreß", Zweiter, Wallstr. 28a, ☎ 843.

Rig. ebr. Spar- u. Vorschußver., gegr. von weißruss. Juden, Mühlenstr. 165, ☎ 6865.

Rig. ehst. Bildungs- u. Unterst.-Verein, Lagerstr. 62.

Rig. elektr. Bohner- u. Entstäub.-Büro, Mittelstr. 12W2, ☎ 4812.

Rig. Fabrikanten-Verein, kl. Sünderstr. 1, ☎ 2440.

Rig. Gährungs-Essig-Industrie, Säulenstr. 87, ☎ 4226.

Rig. gegens. Unfall-Versich.-Gesellschaft, Neustr. 14, ☎ 815.

Rigasche Gegenseitige
Unfall-Versicherungs-
Gesellschaft.
Gr. Neustr. 14. Tel. 815.
Sprechstunden 10—4.

Zweite Rig. Gesellsch. gegens. Versicherung gegen Feuer, Sandst. 20, ☎ 589.

3. Rig. Gesellsch. gegens. Vers. gegen Feuer, Alexanderboul. 2, ☎ 386.

Rig. Hilfsver. „Rossa", Lubahn. Str. 17, ☎ 6216.

Rig. Hilfsver. der Handlungsgehilfinnen, Theaterboul. 1W7, ☎ 4881.

Rig. Industrie-Gesellsch. gegens. Kredits, Sünderstr. 15, ☎ 353 u. 7935.

Rigaer Kaufmanns-Kammer, Schloßstr. 15 ☎ 3737, vom Herbst 1913 kl. Schmiedestr. 14.

Rig. Kellnerverein, kl. Schloßstr. 13W1, ☎ 4092.

Rig. Kohlensäure-Werk, Inh.: Juri Andr.' Blau, Eugenienstr. 3, ☎ 2841.

Rig. Kommerz-Artell, Paulucci str. 2, ☎ 4465.

Rigaer Lehrbezirk, Kanzlei: Schloßplatz, 2, ☎ 1517 u. 1519.

Rig. lett. Studenten-Ver., Kirchenstr. 6W8

Rig. lett. Verein, Pauluccistr. 13, ☎ 646.

1. Rig. Musikinstitut, gegr. von Emil Siegert, Dir.: Gust. Pein, Marienstr. 12 ☎ 7620.

Rigaer Musikschule, Alexanderboul. 2, ☎ 5383.

Rig. Nord. gegens. Hilfsver., Revaler Str. 28.

Rig. Oekon. Bau- u. Immobilienerwerb-Gesellsch., Königsstr. 28, ☎ 3121.

Rigaer Rennverein, Rennbahn: Solitüde, ☎ 248, Kanzlei: Scheunenstr. 16, 2 Tr., ☎ 6976.

Rig. Ruderklub, Ballastdamm 12.

Rigaer Straßen-Mission, Moritzst. 15, ☎ 6147, Stadtbüro: Gertrudstr. 33, ☎ 4563.

Rig. städt. Torfstreufabr., Matthäistr. 147, ☎ 7196.

Rig. städt. gegens. Brandversich.-Ve[...] Königsstr. 3, II.

Rig. Symphonie-Orchester, Büro: Kön[...] str. 11W7, ☎ 5818.

„Rigaer Tageblatt", Expedition ☎ [...] Redaktion ☎ 3488, Domplatz 5.

Rigaer Trabrenn-Verein, Rennbahn: läng. Antonienstr., ☎ 2653, Kan[...] Neue Ritterstr. 3b, ☎ 1252. Register Seite 2.

„Rigas Awise", Druckerei u. Exped. [...]worowstr. 6, W. 1, ☎ 3043.

Rigasche Eparchial-Zeitung, kl. Sch[...] str. 15, W. 2.

Rigasche Industrie-Zeitung, Annon[...] Exped., Domplatz 7.

Rigasche Rundscha[...]

Rigasche Rundschau, Domplatz 11/13, [...]pedition ☎ 157, Redaktion ☎ 1[...] Postfach 496.

Rigasche Steuerverwaltung, Scheunenst[...] ☎ 2377. Sieh Register Seite 2.

Rigasche Zeitung, Herderplatz 1, Re[...] ☎ 199 und 7058, Expedition Tel.[...]

Rigascher Liberaler Klub, Alexanderstr[...]

Rig. Zitherspielerver. „Livonia", Schützenhause.

Rig. landwirtsch. Zentralverein, Müh[...] str. 68, ☎ 4785, Konsumges[...] ☎ 4304.

Rigascher Zollartell, Zolkai, ☎ 380[...]

Rigasis, Iw., Fuhrm., Mühlenstr. 1[...]
— Mich., Zimm., Ritterstr. 89W23.

Riger, Abr., Tschlr., Mosk. Str. 42W[...]

Rigold, Joh., Schndr., Kirchenstr. 15[...]

Rihdik, Sem., Masch., Milchstr. 7.

Rihks, Mik., Schmied, Moskauer Str[...]

Rihkul, Pet., Maurer, Gymnastikstr.[...]

Rihkur, Jak., Hsb., Champetr. Str.[...]
— Jan, Landm., Alexanderstr. 182W[...]
— Sam., Briefstr., Bausk. Str. 17.

Rihl, Emilie, Pens., Petersb. Ch. 4W[...]
— Marie, Frl., Gertrudstr. 82W5.

Rihn, Jan, Stallmstr., Duntenh. Str.[...]
— Joh., Wraker, Moorstr. 13.

Rihter, Joh., Hsb., Ing., Baurevi[...] Dorpater Str. 33W35, ☎ 4940.
— Hel., Zahnarzt, Spr. 10—1 und 4[...] Dorpater Str. 15W2.

Rihtin, Fritz, Schmied, Pet. Ch. 12[...]

Richard Rijs, 1. G., Agentur u. Kom[...] Inh.: Richard Rijs, Prok.: H. Br[...] Franz Rijs, Alexanderstr. 31, ☎ 1[...]

Riik, M., Mützenm., Gogolstr. 21.
— Wold., Postbmt., Suworowstr. 33[...]

Rijs, Rich. Franz', Inh. d. Firma [...]chard Rijs, Vertr. d. Ostrowiecer [...]öfen u. Werke, Dir. d. A.-G. d. Straßenb. u. d. A.-G. der Ersten [...] Superphosphatfabrik in Mühlgr[...] Alexanderstr. 31W16, ☎ 1158.
— Franz Franz', Prok. d. Firma Rijs, Alexanderstr. 34W3.

Rikanow, Mich., Dw., Turgenjewstr.[...]

Rikard, Andr., Vorarb., Schreyenb. 4[...]

Rikkand, Heinr. Pet.', Telegr., Paul[...] str. 9W7.

Rikow, Jewd., Hsbn., Mosk. Str. 81[...]

Rikšis, Mart., Bier- u. Kwh., Dünam[...]desche Str. 14.

Rilischkis, Ant., Bäcker, Pokrowstr. 2[...]

Rill, Wilh., Maurer, Säulenstr. 94W[...]

Jaeger & Co., Weingrosshandlung, Sünderstr. 3[...] Telefon 60[...]

Rimen, Karl, Kol.-Hdl., Holmstr. 11.
Rob. Rimgailo, 2. G., Schreibmaschinen, Inh.: Rob. Rimgailo, Sandstr. 34, ☎ 4335.
Robert Rimgailo & Ko., 2. G., Agentur, Inh.: Georg Martinson, Wallstr. 7, ☎ 5237.
Rimgailo, Rob., Inh. d. Firma Rob. Rimgailo, Schulenstr. 25W12.
Rimik, Pet., Feldscher, Milchstr. 16.
Rimkeit, Otto, Exped., Kaisergartenstr 2.
Rimkewitsch, St., Schuhw.-Hdl., Sprenkstr. 46, ☎ 6376, wohnt Sprenkstr. 34
— Alex., Drogist, Dünamünd. Str. 32.
— Eva, Wwe., Alexanderstr. 174W15.
— Mich., Schlosser, Gerberstr. 2.
— Wik., Priv., Färberstr. 11W10.
Rimkewitz, Jak., Bierhdlg., Kiefernst. 1.
— Wik., Dw., Karolinenst. 34, W. 9.
Rimkin, Pet. Jeg.', Depotchef, Bahnhof Kaiserwald.
— T., Schuhm., Schlockſche Str. 54.
Rimkus, Oss., Dw., Mühlenstr. 22.
— Jur, Wächter, Romanowstr. 87.
— Malw., Frau, Gertrudstr. 43W25.
— S., Kontorbmt., Säulenstr. 107W15.
— Stan., Schlosser, Ritterstr. 107W9.
Rimm, Mart., Dw., Gertrudstr. 5.
Rimmel, Jan, Kutscher, Laborator. Str. 4.
Rimmer, Alex. Nik.', Bahnbmtn., Sprenkstr. 16.
— Bog. Dom.', Bahn-Hebamme, Säulenstr. 49aW12.
— Kaj. Stan.', Bahnbmt., Säulenstr. 49a
— Stan., Student, Sprenkstr. 16W21.
Rimow, Wilh., Kol.-Hdl., Matthäistr. 82
— Rimscha, Rob., Dr. med., Hals-, Nasen- u. Ohrenkrankh., Spr. 3½ bis 5½, Vorm. nur nach Vereinbarung, Basteiboul. 9a, ☎ 3011. Für Unbemitt. im Marien-Diakonissenhause Friedensstr. 3 Dienst., Donnerst. und Sonnab. 9—10.
Rimscha, Ant., Tschlr., Apothekerstr. 23.
— Ed., Musiker, Dorpater Str. 57W85.
— Jan, Hdlr., Mühlenstr. 101W1.
— Jan, Reisender, Dorpater Str. 38W4.
— Jan, Zuschndr., Hapsaler Str. 24.
— Jul., Frl., Katharinendamm 11W16.
— Kaj. Kaj.', Renteibmt., Marienstr. 56.
— Marie, Aufw., Artilleriestr. 40W20.
— Step., Maurer, Gertrudstr. 115.
P. Rimsche, 2. G., Trakteur, Inh.: Peter Rimsche, Marienstr. 71, ☎ 6023
Rimsche, Alb., Buchhltr., Windstr. 22.
— Anna, Hgn., Gertrudstr. 54W31.
— Anna, Frl., Katharinendamm 11.
— Jak., Bierhdl., Windstr. 32.
— Joh., Schlosser, Rodenpoiser Str. 11.
— Jul., Exped., Matthäistr. 16.
— Mar., Hdlrn., Moskauer Str. 207.
— Marz, Tschlr., Pionierstr. 4W21.
— Paw., Maurer, Ebelshöf. St. 2.
— Pet., Inh. der Firma P. Rimsche, Marienstr. 71, W. 3.
Rimschewitz, Emil, Buchhltr., Dorp.Str.33
— Felix, Dorpater Str. 33.
— Jak., Vorarb., Nordstr. 27.
— Stan., Töpfer, Seestr. 29W9.
Rineek, Jak., Schmied, Ankerstr. 2.
Ring. Sieh auch Rinck und Rink.
— Ant. Felix', Aufs., Kiefernstr. 4W16.
— Erich, Forsttarator, kl Lagerstr. 30.
— Jan, Vorarb., Schreyenbusch 6, 3.
— Jos., Wwe., Apothekerstr. 22W13.
— Jul. Felix', Aufs., Kiefernstr. 4.
— Mart., Schlosser, Unionstr. 5W13.
— Minna, Wwe., Schreyenbusch 2, 40.
Ringa, Anna, Wwe., kl. Palissadenstr. 6
Ringe, Konst., Bmt., Säulenstr. 78W15.
Ringel & Lichtenberg, Mech. Werkst., Kurmanowstr. 27.
Ringel, Joh., Hg., Säulenstr. 90W24.
Ringelep, Bernh., Feilenh., Pet. Ch. 121b
Ringenberg, Ark., Bahn-Postbmt., Ritterstr. 81W4.
— A., Wwe., Schulenstr. 7, W. 10.
— Alex., Hg., Matthäistr. 129.
— J., Fb., Artilleriestr. 52W22.
— Konst., Bahn-Postbmt., Sprenkstr. 36.
— Konst. Ernst', Kb., Suworowstr. 131.
— Marie, Bmtn., Ritterstr. 81W4.
Ringis, Stan., Frisörgesch., Pet. Ch. 131
— Lisa, Wwe., Gertrudstr. 72W9.
Robert Rings, 1. G., Import und Kommission, Inh.: Rob. Aug.' Rings, Bevollm.: Wilh. Karl' Lettenewitsch, Marstallstr. 24, ☎ 167.
Rings, A., Hdlr., Suworowstr. 19W4.
— A. J., Lederhdl., kl. Münstereistr. 4.
— Alex., Kassir., Mühlenstr. 95W3.
— Aug., Putzhdl., Moskauer Str. 57.
— Fritz, Dw., Wasserstr. 1.
— Herm., Priv., Sprenkstr. 18W1.
— Joh., Hausverw., Suworowstr. 122.
— Jos., Kfm., Peitaustr. 9W7.
— Kamilla, Hsbn., Dünaburgerstr. 11.
— Karl, Schuhm., Ballastdamm 52.
— Ludw., Kunstmaler, Suworowstr. 122.
— Rob. Aug.', Inh. d. Firma Rob. Rings, Dorpater Str. 30W4.
Ringström, Bernh., Privat., Karolinenstr. 32, W. 5.
— Gotth., Buchbinderei, Bischofsstr. 2. Wohnt: 2. Weidendamm 1a.
— Konst. Joh.', Hg., 2. Weidendamm 1a
— Leont., Hsb., Karolinenstr. 32.
Rink. Sieh auch Ring und Rinck.
— Ad., Küfer, Glockenstr. 10W6.
— Anna, Wwe., Hospitalstr. 3W46.
— Anna, Wwe, Wendensche Str. 26W26.
— Arv. Mich.', Buchhltr.-Geh., Alexanderstr. 135W26.
— Ernst, Tischlerei, Romanowstr. 22.
— Friedr., Ankern., Muckenholmstr. 15.
— Jan, Tschlr., Pokrowstr. 21.
— Karl, Hdlr., Schwimmstr. 5W11.
— Karl, Schuhm., Oststr. 4.
— Mart., Böttcher, Bausk. Weg 8.
— Pet. Mich.', Exped., Alt-Mühlgraben, Gesinde Wakild, ☎ 2317.
— Theod., Hsb., Gogolstr. 13W1.
— Theod. Pet.', Exped., Magnushöfscher Weg 10, ☎ 4875.
Rinke, Kath., Wwe., Revaler Str. 22.
Rinkewitsch, A., Hsb., Jaroslaw. Str. 75.
— Jan, Hg., Alexanderstr. 176.
— Iw., Hdlr., Wendensche Str. 11.
— Kaj., Töpfer, Suworowstr. 109.
— Ludw., Klempner, Alexanderstr. 176.
— N., Masch., kl. Palissadenst. 8, W.59.
— Sylv., Hdlr., Wolmar. St. 1, W.18.
Rinkin, Pet., Dw., Gertrudstr. 19W24.
Rinkis, Jan, Vorarb., Alexanderstr. 88.
— Alex., Maler, Marienstr. 106W17.
— J., Hg., Neustr. 28W13.
— Mar., Wwe., Behnensche Str. 6, W. 1.
— Marz, Hdlr., Säulenstr. 53W29.
Rinkul, Alir., Kutscher, Marienstr. 93.
Rinkus, Kath., Hsbn., Twersche Str. 11.
— Rob, Strb.-Schaffn., Alexanderstr. 127
Rinn, Ed., Brauer, Kuckuckstr. 20.
Rinne, Wilh., Akzisebmt., Kojenholmstr. 4
Rinneberg, Alex., Wwe., Marienstr. 46.
— Paul, Buchhdlr., Marienstr. 46.
Rippa, Jak., Dw., kl. Altonaer Str. 6.
— Jan, Schlosser, Mitauer Ch. 58a.
Rippe, Friedr. Ernst', Fabrikbmt., Hospitalstr. 5W12.
Manus Rippenbein, 2. G., Hotel Europa, Herrenstr. 31, ☎ 5217.
Rippenbein, Manus, Inh. d. Hotels Europa, Herrenstr. 31, ☎ 5217.
— Lederhdl., Dorpater Str. 50.
Rischik, Abr., Schuhm., Gertrudstr. 105.
Rischkow, Mich., Litogr., Pokrowstr. 7.
Rischski, J. A., Traktör, Mosk. Str. 28.
„Rishskaja Myssl", Redaktion u. Kontor: Schmiedestr. 30, ☎ 2975.
Rishski Westnik, Redaktion: kl. Schmiedestr. 3, ☎ 3460, Kontor: Schmiedestr.4, W 6, ☎ 64, Druckerei Wallstr. 5.
Rishsk. Nowosti, Redaktion u. Druckerei, Gertrudst. 14, ☎ 5112.
Risker, Chaim, Kfm., Parkstr. 8, W. 3. ☎ 2669.
— Sam., Bmt., Nikolaistr. 67a.
Riskin, S., Holzhdlr., Elisabethstr. 9W34 ☎ 5822.
Rismann, R. M., Schuhm., kl. Bauskesche Str. 33.
— Mart., Schuhm., Vogelstr. 1a.
Riß, Jak., Mehlhdlr., Newastr. 26 W 14, ☎ 2969.
Rissin, F., Tschlr., Kurmanowstr. 9W20
Rissmann, Paul, Masch.-Ing., Kalnezeemsche Str. 24, ☎ 6877.
— Jak., Schlosser, Weißenhöf. Str. 10.
Ritel, Karl, Masch., Weißenh. Str. 3.
Ritkapski, Alex., Hdlr., Adlerstr. 16.
Ritschel, Ferd., Werkmstr., Alexanderstr. 121W22.
v. Ritscher, Frau, Jakobsstr. 2W5.
Ritson, Karl, Postbmt., Bürgerstr. 6a.
A. Ch. Rittenberg, 2. G., Suworow-Apotheke, Inh.: Alex. Rittenberg, Suworowstr. 34, ☎ 2837.
Rittenberg, Alex., Inh. der Suworow-Apotheke, Suworowstr. 34, ☎ 2837.
— Ans, Hsb., Moorst. 36a.
— Ed., Dw., Marienstr. 2.
— Jak., Bmt., Artilleriestr. 54W2.
Ritteneek, Marie, Hdlrn., Dorotheenstr. 23
Rittenstein, Mich., Schndr., Matthäistr.74
Ritter, Joh., Mech., Bersohn. Str. 5W5
— Anna, Hdlrn., Marienstr. 124W17.
— Aug., Tschlr., Revaler Str. 35W40.
— Jeannot Girt', Kanzl., Newastr. 5W3.
— Joh., Hsb., Sprenkstr. 7, W. 9.
— Mich., Hg., Moskauer Str. 105, W. 14.
— Rosalie, Wwe., Schiffsstr. 26.
August Ritterberg, 1. G., Lack- und Siegellack-Fabrik. Brauerpech-Siederei, Inh.: August Ritterberg, Ritterstr. 57, ☎ 613 u. 2334, Postfach 472
Ritterberg, Aug., Inh. d. Firma Aug. Ritterberg, Ritterst. 57, ☎ 2334.
Ritterhaus, Livl. Ritterschaft, Klosterstr. 21, ☎ 1276, Wegebau-Abt., ☎ 3550. Stat. Büro ☎ 1488.
Ritterschafts-Archiv. Geöffnet Montags, Dienst., Mittw., Donnerst. u. Freit. v. 11—3, Sonnab. 1½—4, Jakobsstr. 12.
Ritterschafts-Kanzlei, Klosterstr. 21, im Ritterhause, ☎ 1276.
— Abt. für Agrar- u. Steuersachen, Packhausstr. 1, ☎ 1488 und 1246.
Ritterschafts-Rentei, Klosterstr. 21, im Ritterhause. Sieh Register Seite 2.

Karl Grünberg, Matthäistr. № 54, im eigenen Hause. Telephon № 2402. **Die besten Gummireifen der Welt.**

Eigene Filialen: Alexanderstr. 40, Telefon 4707. Basteihof, Sandstr. 31 :-: Dorpater Strasse Nr. 15/17, Telefon 483 :-:

Karl Grünberg, Matthäistr. № 54, im eigenen Hause. Telephon № 2402 **Die besten Gummireifen der Welt.**

August Ritterberg

I. Gilde.
Chemisch-technische
Lack-, Siegellack-, Firnis- und Oelfarbenfabrik
und
Erste Baltische Brauerpechsiederei
Gegründet 1883
Ritterstrasse 57, Tel. 613 und 2334.
Postfach 472.

Ritterson, Joh., Frl., Helenenstr. 21.
Rittig, Friedr., Hdlr., Ritterstr. 59W2.
— F. A., Schuhm.-Mstr., Schulenstr. 6.
— L., Wwe., Mühlenstr. 6W18.
— Leop., Exped., Schulenstr. 6W3.
— Stan., Schuhm., Revaler Str. 70W23.
— Wilh., Hsb., Kalnezeem. St. 76, W. 1
Rittinghaus, Rob., Werkmstr., Katharinendamm 35.
Rittmann, Karl, Maler, Romanowstr. 17.
— Ernst, Huf-Schmiedemstr., Sprenkstr. 16aW4.
El. Rittoff, 2. G., Lederw., Inh.: Eljasch Rittoff, Kämmereist. 4, ☎ 2569.
Rittoff, Meier, Modew.-Hdl., Elisabethstr. 85a.
— Meier, Kfm., Herrenstr. 26, W. 4.
B. Rittow, 2. G., Eisenwaaren, Inh.: Benz. Rittow, Turgenjewstr. 17, ☎ 2645.
Rittow, Benz., Inh. d. Firma B. Rittow, Turgenjewst. 17, W. 1.
— Ch. R., Riesingstr. 15W7.
— E., Kfm., Marienstr. 29W23.
— G., Hg., Turgenjewstr. 17W4.
— M., Eisenhdlg., Turgenjewstr. 2, ☎ 6180.
— M., Hdlr., Moskauer Str. 11, W. 2.
Ritzel, Matth., Lehrer, Schloßplatz 5W15.
— Georg, Schuhm., Gertrudstr. 73W33.
Ritzky, Konst. Ed.', Buchdr., Mühlenstr. 82
— Alex. Ed.', Akz.-Bmt., Marienstr. 30W7.
— Paul Ed.', Korresp., Mühlenstr. 82W14
Ritzko, Wlad., Schuhm., Rumpenh. Str. 25
Rjuch, Gust., Chauffeur, Tulasche Str. 9.
— Heinr., Werkmstr., Tulasche Str. 9.
Riviera-Blumen-Importgesellsch., Alexanderstr. 32, ☎ 7377.
Rivlin, G., Zahnarzt, Sünderstr. 14W6. ☎ 5087.
Riwkin, Meyer, Kfm., Schwimmstr. 23.
— Jossel, Holzhdlr., Uferst. 5, W. 14.
— Mow., Eisenhdlr., Romanowstr. 96.
— Schewel, Holzhdlr., Gogolstr. 19W15
Riwosch, Ch., Auss., Nordstr. 17W5.
— J. B., Hsb., Prov., Sprenkst. 34, W. 5, ☎ 5355.
Robbis, Flor., Maurer, Oskarstr. 2W4.
Roben, Mart., Vorarb., Rodenpoiserstr. 3
Roberg, Emilie, Hdlrn., Karolinenstr. 2.
— Rob., Buffet, Brückenstr. 2.
Robert, E., Kfm., kl. Schmiedestr. 8W2.
— Karol., Wwe., Pokrowstr. 5W2.
Robesch, Jur, Stadtbmt., Gertrudstr. 93.
Robeschneek, Andr. Tschlr., Ritterstr. 68.
— Anna, Wwe., Thronf.-Boul. 31W25.
— Gert, Vorarb., Adlerstr. 12W21.
— J., Monteur, Bärenstr. 13.
— Jak., Masch., Revaler Str. 37.
— Jan, Hsb., Solitüdenst. 29.
— Jan, Hsb., Unionstr. 19, W. 1.
— Jos., Schlosser, Schreyenbusch 1, 37.
— Karl Krist.', Elisabethstr. 77.
— Mart., Frisirsalon, Elisabethstr. 77.
— Mart., Masch., 1. Weidend. 1W27.
— Mart., Schlosser, Dorp. Str. 33W22.
— Nik., Schlosser, Hapsaler Str. 2.
— Trine, Hsbn., Matthäistr. 131W9.
— Wille, Wagenb., Helenenstr. 19, W. 5.
Robin, Jur, Bäcker, Wolgund. Str. 112.
— Marie, Frl., Hsb., Wolgund. Str. 112
H. Law Robinson & Co., 1. G., Agentur u. Kommission, Inh.: Henry Law Robinson u. Georg Stein, Prok.: Kurt Law Robinson, Neustr. 24, ☎ 178, Postfach 476.
Robinson, Cayley Henry', Inh. u. Dir. d. Firma Rigaer Molkerei, Karolinenstr. 20.
— Charles Nik.', Hg., Basteiboul. 7.
— H. Law, Mitinh. d. Firma H. Law Robinson & Co., Basteiboul. 7, W. 8, ☎ 958.
— Kurt Law, Prok. d. Firma H. Law Robinson & Ko., Industriestr. 1bW2.
— Lilla Law, Korresp., Basteiboul. 7W3.
Robjahm & Ko., Blendasabrik, Kurische Str. 3, ☎ 7712.
Robjahm, E. A., Fabrikant, Kurische Str. 3, ☎ 7712.
— Lydia, Artist., Kurische Str. 3, ☎ 7712
Robthal, Joh., Arrend., Wasastr. Haus Agthe.
Robul, Ed., Fuhrhltr., Unionstr. 60.
— Ed., Hdlr., Ritterstr. 64W13.
Rochlin, Berta, Strickanst., Suworowstr. 31.
— Jewel, Makler, Ritterstr. 52W12.
— Mowscha, Hdlr., Gertrudstr. 54W15.
— Salm., ebr. Lehrer, Eliasstr. 11.
Rochmann, Joss., Holzwr., Hasenh. Ufer 19
Rochow, Abr., Modew.-Hdlg., Marienstr. 37.
— D., ebr. Lehrer, Gogolst. 19.
Rock, Olga, Frl., Sprenkstr. 24W6.
Rockberg, Adelh., Frl., Marienstr. 70W2.
Rocks, Anna, Wwe., Konradstr. 1W2.
Rodd, Emil Gottfr.', Hg., Kirchhofsstr. 16.
— P., Hg., Dorpater Str. 88W8.
v. Rode, Kath., Gardeleutn.-Wwe., Jungfernstr. 9.
Rode. Sieh auch Rohde.
— Andr., Kwh., Schreyenbusch 5, 8.
— Edde, Hdlrn., Gertrudstr. 30W11.
— Heinr., Privat., Mitauer Ch. 7.
— J., Buch- u. Schreibmat.-Hdl., Marienstr. 71.
— Karl, Tschlr., Schreyenbusch 2. Querlinie 4.
— Karl Fr., Ing., Karolinenst. 1, ☎ 2120.
— Pet., Schulvorst., Zeltstr. 2a.
Rodes, Johs Jüri', Hg., Suworowstr.
Rodiko, Jul., Wwe., Mühlgrab. Str.
Rodin, Karol., Brothdl., Gertrudstr.
— Gust., Assist.-Arzt, Ritterstr. 3.
Rodionow. Sieh Radionow.
Rodkewitsch, Nik. Nik.', GS, Kamera-Bmt., Schloßstr. 12, ☎ 5936.
Rodmann, A., Schuhm., Schreyenb. 8.
„Rodnik", Rig. Ges., Marienstr. 8a, ☎ 7364.
Rodowitsch, Jw., Bahnbmt., Kalnezeemsche Str. 76.
— Jos., Gießer, Grabenst. 39.
— Stan. Mich.', Bmt., Schlock. Str.
Rodrian, Karl, Buchhltr., 2. Weidend.
— Karl Karl', Fabrikbmt., 2. Weidend.
Rodsiewicz, Emilie, Hsbn., kl. Trinitatisstr. 7.
Roeder, Friedr., Priv., Golding. Str.
— A., Wwe., Nikolaistr. 53W17.
— Karl Friedr.', Mus., Kurmanowstr.
— Louise, Frl., Schloßstr. 17, W. 5.
Röhl, Jul., Frl., Charlottenstr. 64.
Roehm, Alb. Gust.', Tschlrmstr., Krähhöfsche Str. 15.
Röhsler. Sieh auch Rösler u. Rös...
— Karl, KN, Chef d. 1. Filial-Postko... Alexanderstr. 92, W. 1.
— S., Schndrn., Kreuzstr. 6, W. 5
Rölitz, Anna, Wwe., Dorpater Str. 60.
— Wold., Buchhltr., Dorp. St. 66.
v. Römeling, Angelika, Lehrerin, Eli... str. 10.
— Elsa, Lehrerin, Eliasst. 10.
— Emilie, Lehrerin, Eliasstr. 10.
— Herm. Emil', Bankbmt., Eliasstr.
— Joh. Emil', Kontorbmt., Eliasstr.
— Kurt Emil.', Bankbmt., Eliasstr.
— Marie, Wwe., Münzstr. 9, W. 2.
— Victoria, Privat-Schule, Eliasstr.
Römer, Alide, Frl., Ritterstr. 5.
— Berta, Schausp., Theaterboul. 3.
— Georg Feod.', Stadt-Ing., Theater...
— Marie, Frl., Bauskesche Str. 14.
— Wolfg. Karl', Klavierer, Weberstr.
v. Roemer-Reymer, Ad., Stallstr. 1, 2, ☎ 929.
— Edg. Friedr.', Bankbmt., Romanowstr. 73W3.
— Frdr. sen., Kfm., Hsb., Romanowstr. 73, W. 1.
— Friedr. Friedr.', Hg., Romanowstr. 73, W. 22.
— Paul Friedr.', Fabrikbmt., Romanowstr. 73.
Römhold, E., Hg., Kirchenstr. 32W8.
Römisch-Katholische Armenschule, Pernauer Str. 10a.
Römisch-Katholische Pastorate, Katholische str. 21, Tel. 1125, Schloßstr. 5, 744, Libauer Str. ☎ 3938.
Römisch-Kathol. Wohltätigk.-Verein, Kinderasyl, Katholische Str. 23.
Römisch-Kathol. Wohltätigk.-Ver.-Schule Rübenstr. 2.
Römler, Marie, Wwe., Mittelstr. 9W...
Rönne, Anna, Baronin, Elisabethstr. 2...
— Franz Baron, Aelt. Kontr. d. Acc... verw., Nikolaistr. 55, Q. 7.
— Hedw., Baronesse, Nikolaistr. 17.
Roens, K., Büreauchef, Goldinger Str.
v. Roepenack, Herm., SR, Schlocksche Str.
— H., Sekr. d. Betriebsamts, Alexanderstr. 28W7.

Jaeger & Co., Destillatur, Sünderstrasse Nr. 3...
Telefon 60

— Johanna, Frl., Wallstr. 11, W. 7.
— Nik. Jul.', SR, ehem. Ratsherr, Ehrenfriedensr., Dir. d. Stadt-Sparkasse u. d. Stadtlomb., Nikolaistr. 20, ☎ 3313.
Roeper, Rob. Henry, Ing.-Chem., Hirtenstr. 6W8.
Rörvig, Johs, Prof. d. Firma N. Chr. Hviid, Newastr. 13, W. 11.
Roes, Andr., Montör, Milchstr. 2.
— Jan, Zimmerm., Gertrudstr. 35.
Roesch, Adelh., Wwe., Pens., Kaisergartenstr. 6a.
Röseler, Gust., Buchhlr., Glockenstr. 10.
— Ottil., Wwe., Valentinstr. 6.
Röske, Aurelie, Wäschehdl., Böttcherstr. 1
— Karl Traug.', Uhrm., Gertrudstr. 10.
S. Rösler. 2. G., Manuf.-Waren, Inh.: Sal. Rösler, Bausk. Str. 2, ☎ 7078
Rösler. **Sieh auch Röhsler und Rößler.**
— J., Klavierst., Marienstr. 29W15.
— Salom., Inh. d. Firma S. Rösler, Bauskesche Str. 2.
Rösner, Konr., Operns., Felliner Str. 3
Rössel, Andr., Hg., Hapsaler Str. 12.
— Heinr., Jb., Bärenstr. 9W6.
— Herm., Hg., Bärenstr. 9W6.
— Jos., Uhrm., Revaler Str. 15.
Rößler. Sieh auch Röhsler und Rösler.
— Elis., Schndrn., Gertrudstr. 129W20.
— Olga, Agron.-Wwe., Kirchenstr. 35W2
— Wilh., Architekt, Nikolaistr. 11, Büro: W12, ☎ 1442, wohnt: W6.
Rössner, Ch., Bmt., Antonienstr. 8W2.
— Ed. Friedr.', Hg., Parkstr. 4W9.
— Julie, geb. Reekstin, Wwe., Parkstr. 4
Roethan, J., Wwe., Mühlenstr. 40W6.
Rötlich, Joh., Priv., Eugenienstr. 7.
Roga, Jan, Dw., kl. Neustr. 3, W. 7.
— J., Delikat.-Hdl., Suworowstr. 5, wohnt 7W11.
— Karl, Kellner, Dorpater Str. 16.
— Wille, Reisender, Hilfsstr. 11.
Rogain, Bened., Vorarb., Apothekerstr. 22
„Grenadin", E. Rogal, 2. G., Metallwarenfabrik, Inh.: Emile Rogal, Alexanderstr. 126, ☎ 1314.
Rogal, Emile, Inh. d. Firma E. Rogal, Alexanderstr. 126W8.
— A., Maler, Hirtenstr. 6W16.
— A., Schndrn., Grabenstr. 47.
— Osk., Meister, Dorpater St., Mineralw.-Anst. Wöhrm. Park.
Rogalski, Wlad. Wik.', Oberstleutn., Pauluccistr. 12, W. 14.
— M., Frl., Telegr., Paulуccistr. 12W14.
Rogat, Paul., Wwe., Bauskesche Str. 44.
Rogelis, St., Fuhrm., Wenden. Str. 11
Rogga, Dor., Wwe., Revaler Str. 57c.
Rogge, Ad., Hutm., Gertrudstr. 109W58
— Alb., Werkmstr., Bickern. Str. 85.
— Bonif., Klavierlehrn., Marienstr. 12.
— Elis., Frl., Marienstr. 12W19.
— Emil Wilh.', Hg., Sprenkstr. 9W13.
— Karl, Exped., Bikkern. Str. 46, ☎ 6522.
— Karl, Techn., Betriebsleiter, Bikkernsche Str. 85.
— Natalie, Hsbn., Marienstr. 12.
— Nota, Schuhm., Hospitalstr. 41, W. 1.
Roggenbaum, Joh., Tschlr., Bausk. Weg 8
— Pet., Laborant, Petersb. Ch. 133W9a
Rogilis, Ant., Organist, Libauer Str. 10
Rogis, Joh., Schndr., Kalnez. Str. 103.
Rogolew, Jewd., Frl., Moskauer Str. 78.
— Iw., Bmt., Newastr. 23W16.
— Matr., Teehaus, Moskauer Str. 157.
— Sam., Bahnbmt., 2. Weidendamm 12.

Rogolski, Berka, Hg., Sadownikowstr. 17
— Mendel, Schndr., Mosk. St. 104.
Rogosin, D., Tschlr., Parkstr. 1W31.
Rogow, A., Hoteldiener, Ritterstr. 75bW40
Rogowski, Kas., Schlosser, Marienb. Str. 3
— Stan., Schuhm., Gertrudstr. 123.
Rogul, Alex. Iw.', Konstrukt., Alexanderstr. 81W4.
— Andr., Vorarb., Schreyenbusch 1, 37.
— Jur, Maler, Marienstr. 134.
— **Karl, Hsb., Tschlrmstr., kl. Bauskesche Str. 28.**
Rohda, Andr., Kurier, kl. Schloßstr. 7.
Rohde, sieh auch Rode.
— Ad., Mech., Waggonst. 14, W. 5.
— Aug., Schmied, Marienst. 131, W. 4.
— Friedr., Dreher, Goldinger Str. 20.
— Gerh. Ernst', Buchhltr., Felliner Str. 3aW29.
— K., Masch., Windstr. 1, W. 4.
Rohfleisch, Emil, Werkmstr., Eliasstr. 8
Rohge, Otto, Weber, Meisterstr. 10.
Rohkst, Leop., Schmied, Pernauerstr. 25.
Karl Rohl, 2. G., Agenturgeschäft, Inh.: Karl Rohl, Prok.: Julianne Rohl, Gertrudstr. 103, ☎ 951.
Rohl, Dagmar, Kontorbmtn., Bauskesche Str. 14.
— Jul. Fr.', Buchhltr., Kirchhofstr. 16.
— Karl Jul.', Inh. d. Firma Karl Rohl Gertrudstr. 103W1.
— Rud., Mech., Revaler Str. 35W59.
Rohland, Karl, Bote, Katharinenstr. 1.
Rohlis, Christ. Iw.', Hsb., Bahn-Feldscher, Gesellenstr. 27, W. 2.
A. Rohloff. 2. G., Färberei u. Chem. Reinigung, Inh.: Georg Danziger, Revaler Str. 5, ☎ 172.
Rohloff, Aug., Hsb., Bartausche Str. 1.
— Alb., Bäckermstr., kl. Goldingerstr. 5.
— Ernst, Fleischer, Gertrudstr. 90, W. 3/4.
— Ernst, Hsb., Birkenstr. 3.
— F., Schndrn., Lagerstr. 12.
— Fr., Aeltester Großer Gilde, Mitinh. d. Firma Ed. Bruns & Co., Papierfabr., Kirchenstr. 39W4.
— Friedr. Krist.', Amts-Fleischermstr., Matthäistr. 89aW9.
— Karl Frd., Erbl. Ehrenb., Hsb., Lagerstr. 11.
— W., chem. Waschanst., Säulenstr. 51. und Alexanderstr. 71.
— William Alb.', Werkmstr., Alexanderstr. 135W9.
Rohm, Jak., Hsb., Schlocksche Str. 49.
— Fritz, Holzhdlr., Gertrudstr. 99W15.
— Joh., Hsb., Grotenstr. 18.
— Theod., Hsb., Birkenstr. 5, W. 1.
Rohne. Sieh auch Rone.
— Alfr. Andr.', Ing.-Techn., Nikolaistr. 24W18.
— Andr., Pedell, Nikolaistr. 24W18.
— Anneliese, Wwe., Segelstr. 7.
— Eda, Wwe., Ritterstr. 72W22.
— Emilie, Frau, kl. Lagerst. 23.
— Georg, Bmt., Albertstr. 9W9.
— Hedw., Frau, Nordeckshof. Str. 3.
— J., Agent, Olivenstr. 5.
— J., Buchhdl., Dünamünd. Str. 46.
— Joh. Joh.', Bankbote, Lagerstr. 45.
— Karl, Hsb., Grodnosche Str. 3.
— Lilly, Kassir., Nikolaistr. 24W7.
— P., Pedell, Waldstr. 4a, W. 28.
— Sam. Dav.', Setzer, Talsensche Str. 12.
Rohnis, Gust., Hsb., Revaler Str. 68W9.
— Iw., Hsb., Pernauer Str. 22, W. 18.
Rohnson, J., Masch., Staarstr. 4, Q. 22.
Rohr, Iw., Strb.-Bmt., Mitauer Ch. 29

Rohrbach. Sieh auch Rorbach.
Rohrbach, Heinr. Pet.', Maurer, Gertrudstr. 125.
— Alfons, Kb., Ritterstr. 5.
— Mathis, Hsb., Grandstr. 3.
v. Rohrbeck, E., Generalswwe., Thronfolgerboul. 3, Q. 8.
Rohrberg, Fritz, Kirchendiener, Wallstr. 22aW12.
Rohrpasser, Friedr., Port., Weißenhöfsche Str. 3.
Rohrstock, Karl Alex.', Bierhdlg., kl. Münzstr. 11.
Rohsit. Sieh auch Rosit.
— Jan, Schuhm., Windstr. 19, W. 11.
Rohwedder, Aug., Wwe., Scharrenstr. 22.
— A. H., Agenturgesch., Suworowstr. 31a, ☎ 6647.
— Emilie, Amts-Zimmermstr.-Wwe., Sprenkstr. 28W1.
— Johs Ed.', Kontrolbmt. der Ges. Prowodnik, Suworowstr. 31a.
— Marie, Wwe., Ritterstr. 28W57.
— Nik. Ed.', Amts-Zimmermstr., Sprenkst. 28, W. 4.
Rohz, Elsa, Wwe., Nordstr. 23W7.
Rohze, Kasp., GS, Telegr., Hsb., Steinstr. 22, ☎ 6728.
Rosack, J., Agent der Salamandra, Sandstr. 4, ☎ 934.
Rojek, Käthe, Jbn., Säulenstr. 55W39.
— Wlad. Kas.', Bmt., Säulenstr. 55W39.
Roija, Mich., Wächter, Georgenst. 6
Roke, Indr., Fuhrm., Unionstr. 68.
— Cäc., Schndrn., Revaler Str. 64W34.
— Jula, Wwe., Unionstr. 68.
Rokjan, Franz., Frl., Holstenhöf. Str. 2.
Rokuisch, Bron., Frl., Mühlenstr. 23W10
„Roland", Autom. u. Hotel, Kaufstr. 22, ☎ 87.
Rolau, Andr., Auss., kl. Eichenstr. 7.
Roldugin, Iw., Bmt., Windauer Str. 19b
Rolenok, Paw., Maurer, Säulenstr. 76W26
Rolju, M., Frau, Marienstr. 31W45.
Rolk, Pet., Töpfer, Sprenkstr. 30W27.
Roller, Joh., Feldscher, Bürgerstr. 9.
— Mart., Böttcher, Glockenstr. 5.
— Mart., Wächter, Marienmühlenst. 7.
Rollkowski, Paul Leop.', Fabrikbmt. Palissadenstr. 29.
— W., Sadownikowstr. 21, ☎ 1188.
Rollmann, Jan, Brauer, Kownosche Str. 7.
— Christ., Rentn., Matthäistr. 50b.
— Joh., Schmied, Windstr. 30.
Rollstein, A., Hdlr., Segelstr. 2W7.
Rolshoven, Karl, Prok. u. Dir. d. Firma Dr. C. Leverkus & Söhne, Zarnikauer Str. 1, ☎ 128, u. Elisabethstr. 17. ☎ 2171.
Rolssen, Aug., geb. Kaull, Frau, Theaterboul. 2W7.
— Dagm., Frl., Theaterboul. 2W7.
— Ed., Kfm., Säulenstr. 56W5.
— Erna, Frl., Bankbmtn., Jakobsstr. 20
— Theodor, Dr. med., Homöopath und Frauenarzt, Spr. 9—11 und 5—6, Sonntags 10—12, Sandstr. 29W5, ☎ 3173.
Rom, Edith, Schuhw.-Hdl., Mosk. Str. 54
— Meier, Elisabethstr. 22, ☎ 3839.
„Roman", Frisörgesch., Alexanderstr. 12, ☎ 4665.
Romanenko, Schuk. Klim.', Feuerwehrm., Jakobsstr. 24W25.
Romanenkow, Kupr., Bankbmt., Sprenkstr. 56aW13.
Romann, Alex., Weber, Emmastr. 7.
— A., Portier, Alexanderstr. 134W26.

Karl Grünberg, Matthäistr. № 54, im eigenen Hause, Telephon № 2402
Die besten Gummireifen der Welt.

Alle Sorten Schnäpse: Kümmel, Pomeranzen, engl. Bitter, Kirsch, Pfefferminz, Njeshinskaja, Rjabinowka, Rig. Balsam usw.

Karl Grünberg, Matthäistr. № 54, im eigenen Hause. Telephon № 2402. Die besten Gummireifen der Welt.

— Alex., Lehrer, Marienstr. 28aW13.
— Alma, Schndrn., Artilleriestr. 36W6.
— Andr., Kwh., Matthäistr. 41.
— Ernest., Wwe., Sprenkstr. 1W15.
— Friedr., Töpfer, Wilnasche Str. 17.
— J., Musiker, Dorpater Str. 27, W. 45
— J., Organisten-Wwe., Säulenstr. 68W4
— Jan, Hsb., Irmlausche Str. 6.
— Joh. Jak.', Dir. d. 5. Rig. Ges. gegens. Kred., Ritterstr. 71W16, ⊶ 5129
— Krist., Dw., Romanowstr. 141W1.
— Lisa, Wwe., Mühlenstr. 82W25.
— Lotte, Wäschenäh., Wilnasche Str. 17.
— Marg., Hsbn., Maschinenstr. 7.
— Rud., Drechsler, Marienstr. 103.
Romanow, Alex. Iw.', Schmied, Bärenstr. 15W25.
— Alex., Schornsteinf., Wolmar. Str.32
— Ant., Masch., Peterholmstr. 19.
— B., Wwe., Hospitalstr. 47W15.
— Ign. Ossi.', Speicherarb., Jungfernstr. 19, W. 3.
— Ljub., Wwe., Alexanderstr. 78W60.
— Matw., Hdlr., Dw., Dünab. Str. 38.
— Maxim., Maurer, Sprenkstr. 43W14.
— Olga, Dw., Sadownikowstr. 2.
— Pet., Former, Gregorstr. 9.
— Pet., Schlosser, Steinstr. 10.
— Sem., Schndr., Romanowstr. 118W26
— Ulj., Schuhm., kl. Bergstr. 13.
Romanowitsch, Konst., Zimmerm., Petersb. Ch. 77.
Romanowski, Anna, Frau, Suworowstr. 89.
— Ad., Zimmerm., Jakobstädt. Str. 11.
— Alex., Dreher, Pionierstr. 1.
— Anast., Frl., kl. Newastr. 14W8.
— Anna, Schndrn., Gertrudstr. 125.
— Ant., Glaser, Bullen. Str. 17.
— Ant., Wächter, Oststr. 2.
— Aug., Schlosser, Pernauer Str. 13.
— B., Schuhm., Jaroslaw. St. 47.
— Georg, Kapt., Mühlenstr. 87W22.
— Jak., Schlosser, Pernauer Str. 22a.
— Jak. Jak.', Zabelnsche Str. 15.
— Ign., Pol.-Bmt., Suworowstr. 85.
— Indr., Schlosser, Wenden. Str. 13.
— Jos. Jos.', Maurer, Rabenstr. 4.
— Jur, Dw., Suworowstr. 17W18.
— Just., Portier, Pauluccistr. 10W32.
— Iw., Kellner, Sprenkstr. 44.
— Iw., Masch., Alexanderstr. 122.
— K. J., Sekr. d. Friedensr.-Plenums, Alexanderboul., Plenum.
— Kas., Destillat., Teichstr. 2.
— Kas., Dw., Antonienstr. 7.
— Mart., Fleischer, Birkenstr. 4.
— Nik., Hsb., Abguldensche Str. 9.
— O., Bahnbmt., kl. Palissadenstr. 1.
— Ossi., Dw., 1. Weidendamm 14.
— Ossi., Uhrm., Kalnezeem. Str. 84.
— Paul, Dw., Eliasstr. 8.
— Pet., Maurer, Rodenpoiser Str. 19.
— R., Modistin, Thronfolgerboul. 23.
— Rom., Fuhrm., Torgelsche Str. 10.
— Stan., Seifens., Pernauer Str. 22a.
— Sus., Frl., Romanowstr. 139.
— Wik., Dw., Schiffsstr. 11.
Romantschik, Nik., Bahnbmt., kl. Palissadenstr. 6, W. 11.
Romanzew, Wass., Kfm., Elisabethstr. 69.
Romaschewski, B., Bmt., Simonstr. 8.
— Jan, Fuhrhltr., Katharinend. 20W8.
— Pet., Schlosser, Laborator. Str. 28.
Romasenko, Alex., Schuhm., Dünaburger Str. 49.
Romeiko, Jak., Bmt., Suworowstr. 80.
— A., Portier, Suworowstr. 1.

Romich, Ed., Hsb., Kaukas. Str. 7.
Rominski, Ida, Hsbn., Friedensstr. 47W1
— Nik., Kunstmaler, Erbsenstr. 7W13.
Romkewitsch, Franz, Sortierer, Apothekerstr. 30, W. 12.
Rommer, Hirsch, Hdlr., Jakobstädt.Str.6
Romodin, Alex. Feodor.', Artellschtsch., Gertrudstr. 121, W. 1.
Romonz, Mart., Hsb., Bergstr. 9W1.
Roms, Andr., Wächter, Ertellstr. 1.
Romul, Anna, Schndrn., Wolfsstr. 1.
— Julie, Hbn., Waisenstr. 7.
Romutzki, J., Schaffn., Gertrudstr. 129.
v. Ronczewski, J., Wwe., Thronfolgerb. 1.
— Konst., Archit., Thronf.-B. 1, ⊶ 7637
— Marie, Frl., Dorpater Str. 57W14.
Ronczewski, J., Bmt., Säulenstr. 19W20.
Rone. Sieh auch Rohne.
— Ans, Dw., Lermontowstr. 3.
Ronis, sieh auch Rohnis.
— A., Kellner, Marienstr. 44W17.
— A., Kurzw.-Hdl., kl. Lagerstr. 22.
— Adam, Tschlr., Hapsaler Str. 2W31.
— Alex., Tschlr., Wolmar. Str. 32.
— Andr., Verw., Elisabethstr. 89, W. 24.
— Ans, Dw., kl. Münzstr. 11, W. 4.
— Aug., Schndr., Ritterstr. 83W13.
— Friedr., Schuhm., Artilleriestr. 53W21
— Jan, Tschlr., Matthäistr. 74W38.
— Indr., Messerschm., Kuckucksstr. 8.
— K., Kol.-Hdl., Dorpater Str. 55a, W. 37
— Karl, Hsb., Marienstr. 99W5.
— Karl Pet.', Knecht, Karolinenstr. 7.
— Lawr., Hdlr., Mitauer Ch. 30.
— Mart., Zimmerm., Amalienstr. 9.
— Pet., Schndr., Dorpater Str. 6W41.
— Pet. Pet.', Kutscher, Karolinenstr. 7.
Ronit, H., Wächter, Palaisst. 3, W. 9.
Ronk, Mich. H., Translat. d. Bez.-Ger., Mühlenstr. 20, W. 14.
— Mich., Bmt., Mittelstr. 11W27.
Ronkewitsch, Grig., Teehaus, Pernauer Str. 23.
Ronnemois, Jan, Koch, Suworowstr. 16
Roots, A., Kellner, kl. Schwimmstr. 2W13
— Karl, Zuschndr., Schreyenbusch 2, 5.
— Karl Joach.', Werkmstr., Hospitalstr. 31W5.
— Wilh., Schlosser, Revaler Str. 55.
Roos, Aug., KS-Wwe., Dorpater Str.63
— Elise, Frl., Dorpater Str. 63W9.
Roosson, Anna, Diakonisse, Friedensstr.3
Root, Sim., Flußpol.-Bmt., Kischinewsche Str. 13.
Roots, Alex., Schlosser, Nikolaistr. 52.
— Marie, Wwe., Windauer Str. 3W3.
Ropaisch, Jak., Schndr., Marienst. 104.
Ropin, Gust., Schuhm., Artilleriestr. 40.
— Karl, Schuhm., Michaelstr. 20.
v. d. Ropp, Arth., Baron, Kaisergartenstr.2
— Ina, Freifrau, geb. Freiin v. Rahden, Wwe., Mühlenstr. 12W5.
— Max, Baron, Dipl.-Ing., Nikolaistr. 61W5.
— Ottilie, Gutsbes., Nikolaistr. 27 ⊶ 7165.
Rorbach. Sieh auch Rohrbach.
— Joh., Schlosser, Wolmar. St. 15.
Rosa, Emma, Hsb., Goldinger Str. 18.
— Wilh., Bahnbmt., Säulenstr. 74W21.
Rosalinski, Rud. Jak.', Hg., Antonienstr. 12W6
Rosanow, Konst. Alex.', Bahnbmt., Suworowstr. 11.
Rosas, Math., Vorarb., Seestr. 21W13.
Rosch, Doroth., Hsb., Matthäistr. 61.
— Ark., Flußpol.-Bmt., Uferst. 5, W.11
— Jan, Tschlr., Pernauer Str. 22.

— Karl, Verw. d. Ev. Bibel-Dep.
Weberstr. 5.
— Pet., Bäcker, Palissadenstr. 9.
Roschall, H., Putzw.-Hdlg., Marienst.
Roschanski, Ossi., Hdlr., Oskarstr. 1W3
Roschewitz, Jul., Obergärtner, Katharinenstr. 2a.
Roschewski, Jr., Wwe., Wolmar. Str.
— Jak., Schuhm., Matthäistr. 107.
Roschinski, Jossel, Lehr., Romanowstr.
Roschkaln, Anna, Wwe., Marienstr.
— Aug. Mik.', Auff., kl. Vegesacksh. 3
— Ernst, Tschlr., Kurmanowstr. 6W19
— Jak., Schndr., Gertrudstr. 103W20
— Karl, Schuhm., Maurerstr. 10W3.
— Mart., Maurer, Augustenstr. 12.
— Olga, Wwe., Feldstr. 3W33.
— Pet., Kwh., Rodenpoiser Str. 19
— Pet., Schlosser, Nordstr. 26W8.
Roschkewitsch, Franz, Stadtwäger, Gogstr. 21, W. 11.
— Mich., Bmt., Romanowst. 145, W.
Roschkot, Ant., Schlosser, Marienst. 9
Roschlap, Dav., Hsb., Essenhofsche Str.
— Karol., geb. Kalnin, Wwe., Schreyenbusch 3, 2.
Roschnowski, S. J., Dom.-Verw.-Bmt., Newastr. 25W12.
M. S. Roschonok, 2. G., Traktör, Inh. Matw. Roschonok, Reußische Str. ⊶ 6195.
Roschonok, Marja, Hsbn., Jakobstädt. Str. 33.
— Nikit., Hsb., Kwh., kl. Palissadenstr.
Roschtsch, Ark., Revieraufs., Königsstr.
Roschtschenkow, Matw., Hsb., Witebsk. Str. 37.
Roschtschepkin, M., Hsb., Hospitalstr.
Roschukaln, Jan, Schuhm., Kirchhofsstr.
— Jan, Schndr., Newastr. 28, W. 6
Roschulei, Jan, Wäger, Helenenstr.
Rob. W. Rose, 2. G., Malergewerbe, Inh.: Rob. Wold. Rose, kl. Schloßstr. 17, ⊶ 2540.
Rose, Andr., Tschlr., Gertrudstr. 119
— Ad., Hsb., Gymnastikstr. 29.
— Alex., Maler, Suworowstr. 79W10
— Andr., Maurer, Olivenstr. 13.
— Andr., Schmelzer, Schlocksche Str. 9
— Andr., Schuhm., alte Mitauerstr.
— Anna, Traktör, Mosk. Str. 6W7.
— Anna, Wwe., Romanowstr. 70aW1
— Ans, Dw., Salwensche Str. 41.
— Ans, Färber, Nußstr. 10.
— Ans, Remontemstr., Bienenstr. 11
— Ans, Schndr., Lagerstr. 22.
— Art. Rob.', Hg., Gymnastikstr. 29
— Aug., Feilenh., Petersb. Ch. 77.
— Aug., Kesselschm., Peterholmstr. 14
— B., Kutscher, Romanowstr. 113.
— Berta, Hsbn., Windstr. 8.
— Christ., Schlosser, Schreyenbusch 2,
— Chr. Joh.', Hg., Alexanderstr. 19
— Ed. Fritz', Hg., Lagerstr. 53W2.
— Emilie, Frl., Ebelshöf. Str. 11.
— F., Pharm., Kalnezeem. Str. 62.
— Fritz, Postbmt., Matthäistr. 89aW
— Gerh., Hg., Mühlenstr. 15W15.
— Hans, Hg., Kandauer Str. 5.
— Heinr., Hg., Schiffsstr. 40, ⊶ 67
— Herm., Lehrn., Säulenstr. 13W16.
— J., Oekonom, Neustr. 32.
— Jak., Schriftsteller, Matthäistr. 43
— Jak., Untern., Ballastdamm 66.
— Jak. Alex.', Verw., Mitauer Ch.
— Jan, Ankern., Friedrichsh. Ufer 1
— Jan, Gerber, Konradstr. 14.

G. A. Schweinfurth, Weingrosshandlung, Rathausplatz Telefon 485

— Jan, Hdlr., Schiffsstr. 11W22.
— Jan, Hsb., Lagerstr. 5, ⊶ 6884.
— Jan, Hsb., Pleskodahlstr. 15.
— Jan, Hsb., Rabenstr. 8W1.
— Jan, Kirchend., Olivenstr. 5.
— Jan, Schuhm., Bienenst. 19.
— Jeannot Fritz', Zollbmt., Lagerstr. 53
— Joh., Fuhrm., Bauskesche Str. 54.
— Joh., Mech., Hasenholm. Ufer 21.
— Joh., Schloss., Rumpenh. Str. 7W24
— Joh., Schlosser, Talstr. 18aW9.
— Joh., Vorarb., Schreyenbusch 1, 32.
— Joh., Zuschndr., Schreyenbusch 2, 5.
— Jul., Schuhm., Werrosche Str. 6.
— Jur, Vorarb., Schreyenbusch 1, 23.
— Karl, Hsb., Salven. St. 115.
— Karl, Hsb., Baumat.-Hdlr., Windstr. 8, ☎ 4788.
— Karl Aug.', Buchhltr., Salvensche Str. 115.
— Karol., Wwe., Fuhrmannsstr. 10.
— Karol., Wwe., Mühlenstr. 15W15.
— Krisch Karl', Werkmstr., Salamanderstr.
— Kristj., Expreß, Pokrowstr. 13, W. 1.
— Krist., Masch.-Steller, Charlottenstr.44
— Marie, Fuhrhltrn., Bärenhöf. Str. 14
— Mart., Maurer, Suworowstr. 4, Q. 17.
— Mart., Schuhm., Katharinendamm 5.
— Mart., Schuhm., Pokrowstr. 13W15.
— Mart., Tapez., Popowstr. 3a.
— Mikk., Hsb., Grenzstr. 14a.
— Osk., Hsb., Hasenholm. Ufer 21.
— Ottilie, Hsb., Ballastdamm 18.
— P., Techn., Karolinenstr. 8W9.
— P. W., Musikinstr.-Hdl., kl. Kommunikationsstr. 1.
— Pet., Portier, Säulenstr. 13W16.
— Rob., Amts-Malermstr., Inh. d. Firma Rob. W. Rose, Marienstr. 4W27.
— Rob., Maler, Schreyenbusch 2, 5.
— Rob. Heinr.', Bmt., Basteiboul.11W12
— Sam., Masch., Goldinger Str. 2.
— Th., Litogr., Marienstr. 105W21.
— Toni, Putzm., Ballastdamm 18.
— Trine, Wwe., Laborator. Str. 6W11.
— Wilh., Maler, Sofienstr. 6W18.
— Wilh., Wwe., Marienstr. 87W15.
— Wilh. Jak.', Setzer, Sprenkstr. 5W8.
— Wold., Fleischer, Suworowstr. 114.
— Wold., Koch, Lagerstr. 22.
Rosefeld, Ernst, Schiffskapt., Lagerstr. 47
Roseljunas, Kas., Hsb., Abaush. Str. 17.
Rosen, E. Baronin, Alexanderstr. 11.
— A., Baron, General d. Infant., Alexanderstr. 97, W. 1.
— Enny, geb. Baronesse Rosen, Baronin, Alexanderst. 11, W. 2.
— Gerh. Wold.', Baron, SR, Adj.-Prof. am Polyt., Puschkinboul. 6W1.
— Rosen, Elisab., Albert.-Schw., Ritterstr. 7.

Rosen & Co., Revaler Verein der Brennereibesitzer. Rigaer Vertreter: Friedrich Bruhns, Packhausstr. 5, W. 7, Telefon 3208.

Rosen, Chatz., Hdlr., kl. Münstereistr. 5.
— Heu- u. Haferhdl., Alexanderstr. 123, ☎ 5639.
— D., Fb., Krugstr. 1W3.
— Georg Iw.', Kb., Krugstr. 1W3.
— Jak., Schuhm., Spargelstr. 5W17.
— Jan, Markör, Mitauer Ch. 58.
— Indr., Tschlr., Wolmarsche Str. 15.
Rosenau, Aug., Waschmstr., Nußstr. 7.
Rosenbach, Ant., Wwe., Elisabethstr. 49W5
— Artur, Schlosser, Schreyenb. 2, 10.
— Ewald, Kellner, Moskauer Str. 142a.
— F., Konditorei, Mühlenstr. 27W1.
— Jak., Hsb., kl. Lagerstr. 44w.
— Joh., Schlosser, Reval. St. 28, W.21
— Jul., Monitör, Petersb. Ch. 127.
— Krist., Kwh., Petersb. Ch. 127.
— Marie, Wwe., Krebsstr. 2aW5.
— Otto, Zuschndr., Schreyenbusch 4, 9.
— Trine, Schndrn., Revaler Str. 89.
Rosenbaum, Dav., Hsverw., Pet. Ch. 46
— A., Bürstenb., Säulenstr. 76W30.
— A., Monitör, Artilleriestr. 40.
— Emilie, Bürstenb.-Mstr.-Wwe., Ritterstr. 59, W. 1.
— Grete, Hsb., Bürgerstr. 8, Q. 1.
— Joh., Bürstenw.-Hdl., Inh.: Jul. Rosenbaum, kl. Schmiedestr. 25.
— Joh., Schlosser, Waggonstr. 13.
— Jul., Bürstenb.-Mstr., Säulenstr. 54.
— Krisch, Schmied, Ritterstr. 147, W. 7.
— Laura, Kassirn., Alexanderstr. 122.
— Paul, Kurzw.-Hdl., kl. Lagerstr. 30.
— Reinh., Vorarb., Ritterstr. 75, W. 12.
— Rud., Hg., Alexanderstr. 144W18.
Rosenberg, Harald Vikt.', Baron, Rechtsanw.-Geh., Büro Scheunenstr. 16, ☎ 6976, wohnt Puschkinboul.10 ⊶ 4059

Alexandra Rosenberg, 2. G., Manufakturw., kl. Lagerstr. 30.

Carl Rosenberg, 2. G., Handelsverm., Schloßstr. 16.

Rosenberg, A., Brothdl., Kalnez. Str. 32.
— Hsb., Schmiedestr. 37W2.
— A., Wäschehdl., Zaunstr. 1.
— Ad. Friedr.', Buchhltr., Antonienstr.12
— Agnes, Korresp., Heinrichstr. 4.
— Aisik, Hdlr., Klüversholmst. 2.
— Alex., Inh. d. Firma Alex. Rosenberg, kl. Lagerstr. 30.
— Alex. Jak.', Packmstr., Goldinger Str.11
— Amalie, Hsb., Lagerstr. 44.
— Amal. Wilh.', Kontorbmtn., Suworowstr. 98W2.
— Anna, Diakonisse, Friedensstr. 3.
— Anna, Frau, Nußstr. 18.
— Anna, Stadt-Hebamme, Sprenkstr. 2.
— Anna, Wwe., Petersb. Ch. 24aW19.
— Anna, Wwe., Ritterstr. 75W26.
— Anna, Wwe., Torgelsche Str. 10.
— Anna, Wwe., Wendensche Str. 2.
— Aron, Schndr., Moskauer Str. 76.
— Artur, Fb., Falckenstr. 5.
— Auguste, Renin., Wendensche Str. 15.
— Aug., Wwe., Industriestr. 36.
— Berta, Frl., Moskauer Str. 96W11.
— Berta, Bmtn., Felliner Str. 3aW7.
— Berta, Schndrn., Revaler Str. 91W4.
— Bluma, Wwe., Schiffsstr. 13W28.
— Carl J., Koll.-Prof. d. Firma Georg Thalheim, Glied des Börsenkomitees, Andreasstr. 5W2.
— Ch., Oeconom d. Gewerbevereins, Königsstr. 30.
— Ch., Schndr., Johannishof 1, W. 6.
— Chaim, Schndr., Schmiedestr. 17W4.
— Christ., Sattler, Pionierstr. 1W13.
— Ed., Maurer, kl. Palissadenstr. 8.
— Ed., Tschlr., Kalnezeem. Str. 32.
— Emil Herm.', Exped., Gertrudstr. 63.
— Emma, Kwh., Marienstr. 72.
— Emmy, Musiklehrn., Dorpaterstr. 7W7
— Emmy, Schndrn., Matthäistr. 17W2.
— Erich Ed.', Stabskapt., Säulenstr. 16
— Ernst, Tschlr., Schreyenbusch 2, 4a.
— Fr. sen., ehem. Stadtbmt., Andreasstr. 5, W. 2.
— Friedr., Hsb., Schiffskapt., Jägerstr. 4W13.
— Friedr., Massör, Dorp. St. 65, W.7.
— Friedr., Schuhm., Bausk. Str. 24.
— Gust., Hdlr., Zaunstr. 1W23.
— H., Frl., Theaterstr. 12W7.
— Heinr., Architekt, Hsb., Moskauer Str. 15, ☎ 7505.
— Heinr. Joh.', Hg., Mühlenstr. 45W2.
— Herm., Priv., Elisabethstr. 3W16.
— Hildeg., Bmt., Felliner Str. 3aW7.
— J., Dw., Säulenstr. 19W35.
— J., Kurier, kl. Schloßstr. 7.
— J., Tschlr., Eisenbahnstr. 18.
— Jan, Schlosser, alte Mitauer St. 22.
— Jan, Schlosser, Muckenholm. Str. 29
— Jan, Stellm., Artilleriestr. 61.
— Jan, Vorarb., Alexisst. 2, W. 3.
— Jan, Vorarb., Teichstr. 3W11.
— Joh., Bäckerei, Matthäistr. 88.
— Joh., Bahnbmt., Ritterst. 44, W. 45.
— Joh., Fuhrm., Karolinenstr. 12W23.
— Joh., Hdlr., Romanowstr. 21W7.
— Joh., Schuhm., Ertellstr. 1.
— Joh., Steuerm., Hospitalstr. 5W4.
— Joh. Dav.', Hsb., Bankbote, Dondanger Str. 8.
— Johs. Joh.', Vers.-Bmt., Mühlenstr. 47
— Joss., Schneidermstr., Alexisstr. 12.
— Jscher, Lieferant, Mühlenstr. 153.
— Jula, Wwe., Dorpater Str. 57W48.
— Karl, Lagerst. 8.
— Karl, Hg., Dünamünd. Str. 18.
— Karl, Hsb., Tulasche Str. 21W10.
— Karl, Kellner, Newast. 26, W. 40.
— Karl, Werkmstr., Martinsstr. 5.
— Karl Friedr.', Werkmstr., Schlock.Str.12
— Karl, Zimmerm., Säulenstr. 70W31.
— Karl, Joh.', Bmt., Alexanderstr. 120.
— Kath., Frl., Karolinenstr. 29.
— Kath., Wwe., Wallstr. 15W13.
— L., Frl., Antonienstr. 14W9.
— Leib, Schndr., Jakobstädt. Str. 9.
— Leo, Masch., Gertrudstr. 133W4.
— Libbe, Wwe., Schreyenbusch 8, 22.
— Lisette, Wwe., Goldinger Str. 11.
— Louise, Wwe., Schlocksche Str. 76.
— Lucie, Wwe., Frisirsalon: Kämmereistr. 3, Wohn.: Glockenstr. 1.
— M., Buchhdl., Königsstr. 11 u. Theaterstr. 1.
— M., Buchhdlr., Dorpaterstr. 18, W. 6.
— M., Kfm., Newastr. 26W54.
— Marie, Frau, Thronf.-Boul. 21W24.
— Marie, Hgn., Schlocksche Str. 76W4.
— Marie, Kassir., Marienstr. 46, W. 19.
— Marie, Wwe., Pokrowstr. 18W58.
— Marianne, Plätt., Steinstr. 8.
— Mart., Priv., Bienenstr. 6.
— Mart., Zimmerm., Schreyenb. 1, 6.
— Marz, Bäckerei, Matthäistr. 40W5.
— Max, Galant.-Hdl., Alexanderstr. 78.
— Max, Kfm., Karolinenst. 7, W. 39.
— Max Aug.', Buchhltr., Heinrichstr. 4.
— Mikk., Lehrer, Sprenkstr. 29.
— Mikk., Zimmerm., Färberstr. 4, W. 3.
— N., Wwe., Gertrudstr. 41W11.
— Olga, Bmtn., Felliner Str. 3aW7.
— P., Hdlr., Hirtenstr. 2W1.
— Paul, Holzhdlr., Hsb., Mühlenstr. 9, W 1, ☎ 737, Geschäft Hansastr.
— Paul., Wwe., Olivenstr. 3aW14.
— Pelag., Hdlrn., Grabenstr. 8, W. 8.
— Pet., Amtsbote, Sprenkstr. 61W24.

Karl Grünberg, Matthäistr. № 54, im eigenen Hause. Telephon № 2402
Die besten Gummireifen der Welt.

Russ. u. ausländ. Weine in grosser Auswahl, Schnäpse der Firma JAEGER & Co., Natürliche Mineralwasser

Karl Grünberg, Matthäistr. № 54, im eigenen Hause. Telephon № 2402. Die besten Gummireifen der Welt.

— Pet., Fuhrm., Wasserstr. 26.
— Pet., Kellner, Marienstr. 27W9.
— Pet., Pastor an der Martinskirche, Spr. 9—12, Martinstr. 3, ⊶ 2383
— Pet., Prok. d. Firma J. Dicks & Ko., Matthäistr. 14W1.
— Pet., Schaffner, Sprenkstr. 2W57.
— Pet., Tischlerei, Rodenpoiser Str. 31.
— Pet., Zimmerm., Gertrudstr. 86W4.
— R., Zimmerm., Bärenstr. 9.
— Rich. Alex.', Erbl. Ehrenb., Jägerstr. 4
— Rob., Maler, Adlerstr. 8.
— Rud., Schuhm., kl. Lagerstr. 30.
— Rud., Steinh., Ritterstr. 82.
— Sofie, Bmtn., Felliner Str. 3aW7.
— Sunde, Reisender, Ritterstr. 28W73.
— W., Kfm., Newastr. 3W1.
— Wilh., Hg., Matthäistr. 58W23.
— Wilh., Möbelhdl., Alexanderstr. 12. ⊶ 5888.
Rosenberger, Erika u. Berta, Frl., Felliner Str. 3aW7.
Rosenbild, Aug., Tschlr., Schreyenb. 2, 16.
— Jan, Marienstr. 83, ⊶ 6714.
— Jan, Bierhdl., Pferdestr. 7.
— Jan, Bürstenb., Bausk. Str. 82.
— Marie, Frau, Alexanderstr. 64W21.
— Mich., Zimmerm., Bausk. Str. 82.
v. Rosenbladt, Eug., Dir. d. Akt.-Gesellsch. „Textil", Weißenhöfsche Str. 3.
Rosenblatt, A., Montör, Karolinenstr. 12.
— Anna, Wwe., Revaler Str. 35W82.
— Aug., Kol.-Hdl., Fischerst. 5.
— Aug., Maurer, Matthäistr. 47.
— Jtz., Fleischer, Popowstr. 3a.
— Karl, Schndr., Säulenstr. 55W33.
— Karl, Zimm., Karolinenstr. 34W24.
— Krist., Wäsch., Laboratoriumst. 23, W 6.
— M., Marktkommiss., kl. Münzstr. 12.
— Mart., Frisirsalon, Schreyenb. 2, 29.
— Mart., Hsb., Fuchsstr. 2.
— Mow., Hdlr., Mühlenstr. 131.
— Paul, Maler, Palmstr. 7.
— Paul, Schlosser, Bikkernsche Str. 55.
— Reinh. Andr.', Kassir. d. Rentei, Artilleriest. 17.
Rosenblüth, Henr., Modenbl.- u. Schnittmusterhdl., Schmiedest. 9.
Rosenblum, Isid. Paw.', Bahnbmt., Hagensberger Str. 1.
Rosenbreit, L., Uhrm., Romanowstr. 100
Rosenbrück, Ed., Tschlr., Matthäistr. 99.
— Karl, Maschinenb., Apothekerstr. 23.
Rosendorf, J., Diener, Feldstr. 10, Q. 9.
Roseneck, Joh., Gutsverw., Nikolaistr. 69a
Rafael Rosenfeld, 1. G., ohne Handelsbranche, in Petersburg.
S. M. Rosenfeld „Prometheus", 2. G., Techn. Büro, Inh.: Susm. Rosenfeld, Schmiedestr. 18, ⊶ 3047.
Rosenfeld, Kinemat.-Bes., Schmiedestr. 33.
— Anna, Wwe., Mitauer Ch. 38a.
— D., Exped., Romanowstr. 161, ⊶ 3837
— Dav., Holzhdlr., Romanowst. 123.
— Dav., Schndr., Libauer Str. 1.
— Heinr., Kellner, Kirchenstr. 24W15.
— J., Kapt., Hermannstr. 13W8.
— Jan, Hsb., Kol.-Hdl., Champetresche Str. 74.
— Jan, Krankenpfl., Mitauer Ch. 66.
— Joh., Kurzw.-Hdl., Mitauer Ch. 13.
— Jul., Hsb., Alt-Autzer Str. 2.
— Mar., Kurzw.-Hdl., Waldst. 4a.
— Rob., Schlosser, Dondangener Str. 7.
— Sch., Hg., Gertrudstr. 19W14.
— Susm., Ing.-Techn., Inh. d. Firma S. M. Rosenfeld „Prometheus", Schmiedestr. 18, ⊶ 3047.

Rosenfeldt, Andr., Masch., Wolgundsche Str. 25a.
— A. M., Bankbmt., Kurmanowstr. 11.
— Anna, Hsbn., Kreuzstr. 4, W. 5.
— Aug., Maler, Sprenkstr. 11, W. 23.
— Aug., Schiffskapt., Gypsstr. 3a.
— Aug. Kasp.', GS, Zollbmt., Schwartzenhöfsche Str. 2.
— Dav. Jtz.', Hg., Gertrudstr. 77W6. ⊶ 4149.
— Herb., Ing., Dir. d. A.-G. d. verein. Lederwerke Oskar Wildenberg, Bauskesche Str. 14.
— Joh., Fb., Gertrudstr. 39W9.
— Joh., Hsb., Muckenholm. Str. 33.
— Joh., Pr.v., Gertrudstr. 98W45.
— K., Exped., Sandst. 32, W 9.
— Karl, Zimmerm., Kreuzstr. 4.
— Karl Hans', Wächter, Bausk. Str. 14
— Kasp., Zimmerm., Schwartzenh. Str. 2.
— Krisch, Zimm., Säulenst. 55, W 28.
— Lina, Pastoren-Wwe., Marienstr. 40.
— M., Kurmanowstr. 11, ⊶ 1013.
— Mar. u. Aug., Schndrn., Mit. Ch. 13
— Mich., Hdlr., Romanowstr. 161, W. 3.
— Mich., Rentn., Sprenkstr. 56a.
Rosenstamm, Karl, Töpfer, Adlerstr. 20.
Rosengarten, Ilja, Vers.-Bmt., Suworowstr. 29, W. 2.
— Phil., Spr. 8—10 u. 3—5, kl. Schmiedestr. 10W3.

Филипъ Борисовичъ
РОЗЕНГАРТЕНЪ
ПРІЕМНЫЕ ЧАСЫ:
отъ 8—10 утра
„ 3—5 пополудни
мал. Кузнечная улица 10/12
Телефонъ 1590
Сарайная ул. № 17.

Rosengrün, Franz, Maler, Säulenst. 94.
Rosenhaus, Peis., Hdlr., Emmast. 12.
Rosenheld, W., Fb., Kirchenstr. 32W8.
Rosenhoff, Anna, Hsb., Champetresche Str. 82a.
— Herm., Schuhm., Champetr. Str. 82a.
Rosenholz, Jan, Strb.-Schaffn., Windauer Str. 32.
Rosenkaln, Joh., Dietr.', Hg., Säulenstr. 88.
Rosenkant, Nanny, Wwe., Parkstr. 1aW17
— H., Wwe., Parkstr. 1aW17.
Rosenknof, J., Schndr., Kurmanowstr. 20b
P. H. Rosenkranz & Co., 1. G., Maschinenfabrik, Eisengießerei u. Kesselschmiede, Inh.: Gustav Rosenkranz u. Ing. Georg Ullmann, Fabrik: 2. Weidendamm 11, ⊶ 120.
Rosenkranz, Ella, geb. Seuberlich, Kfm.-Wwe., kl. Newastr. 4W3, ⊶ 3605.
— Dor., Wwe., Pokrowstr. 18W53.
— Gottl., Hg., Säulenst. 7, W 9.
— Gust., Ing., Mitinh. d. Firma P. H. Rosenkranz & Co., 2. Weidend. 11. ⊶ 3217.
— Max, Ing.-Chem., Betriebs-Insp. d. zweiten Gasanst., Ritterstr. 157, W. 1. ⊶ 1394.
— Paul., Bmt.-Wwe., Alexanderstr. 34.
Rosenlill, Karl, Hsb., Ludwigsstr. 1.
— Ark., Untermstr., Petersb. Ch. 127a.
Rosenmeyer, Frdr., Werkmstr., Dampfbootstr. 4.

Rosenplaenter, Frdr. Frdr.', Che[m.], Abt.-Chef. d. Ges. Prowodnik, Mit[…]str. 11W10.
R. Rosensohn. 2. G., Kleider, In[h.] Rubin, Rosensohn, Marienstr. ⊶ 5303.
Rosensohn, Rubin, Inh. d. Firma Rosensohn, Elisabethst. 20, ⊶ 530[…]
— Schmuil, Hg., Elisabethstr. 101W1[…]
Rosenstand-Wöldicke, Pet., Ing., Kon[su]lent für Wirtschafts-Oekonomie u[.] Meliorationswesen, Dorp. Str. 49[…] Postfach 840.
Rosenstein, Aug., Färber, Sternstr. 2[…]
— Alb., Schuhm., Matthäistr. 103W[…]
— J., Frisirsalon, Neust. 25.
— Jak., Zimmerm., kl. Bullensche Str.
— Jan, Schlosser, Schlocksche Str. 46
— Luise, Hsbn., kl. Bullensche Str.
— Osk., Fuhrm., kl. Bärenstr. 9.
— Wilh., Reisender, Duntenh. Str. 7[…]
Rosenstock, Joh., Buchb., Mittelstr. 6[…]
— Karl, Mech., Ritterstr. 85W16.
Rosenstrauch, Pet., Dw., Dampfstr. 4[…]
— Ed., Postbmt., Revaler Str. 51W1[…]
— Eva, Wwe., Ritterstr. 66W12.
— Wold., Zuschndr., Atlasstr. 11.
Rosenstrauß, Jan, Schndr., Sprenkstr. […]
Rosent, Karl Joh.', Fabrikbmt., Eli[sa]bethst. 16, W 15.
Rosenthal & Leepin. 2. G., elektr. [Be]darfsart., Inh.: Jeannot Rosent[hal] u. Wold. Leepin, Sandstr. 34.
B. Rosenthal. 2. G., Gummiw., In[h.] Benj. Rosenthal, kl. Königsstr. 14.
Ch. Rosenthal. 2. G., Uhrenzube[h.] Inh.: Chaim Rosenthal, Weberstr. […]
L. Rosenthal. 2. G., Uhren, Gold- u[.] Silberwaar., Inh.: Ludwig Rosenth[al] Sünderstr. 13, ⊶ 2704.
N. Rosenthal. 2. G., Trakteur, In[h.] Nikolai Reinh. Rosenthal, Wallstr. […] ⊶ 3846.
R. Rosenthal. 2. G., Galanterie- u[nd] Modewaren, Inh.: Chatzkel Ru[…] Rosenthal, Altstadt 19. ⊶ 2436.
Rosenthal, Alex., Mech., Kalnez. Str. […]
— Alex. Ed.', Lagerstr. 21W4.
— Andr., Hsb., Lubahnsche Str. 10.
— Anna, Blumenhdlrn., Revalerstr. 1[…]
— Anna, Hsbn., Schlocksche Str. 32.
— Anna, Frl., Lehrerin, Elisabethstr. 1[…]
— Artur, Mech., Pionierstr. 1W40.
— Arv., Maler, Auermünd. Str. 2.
— Aug., Lehrerin, Bienenstr. 1.
— Basse, Dentiste, Thronfolgerboul. 21
— Benj., Kfm., Kirchenstr. 7, ⊶ 11[…]
— Chr., sen., Hsb., Meisterstr. 6.
— Chr., Kellner, Kurmanowstr. 6W18.
— Dav., Zuschndr., Schreyenb. 2, 5.
— Ed., Zahnarzt, Spr. 10—1 u. 3—[…] Weberstr. 9W4.
— Emma, Dentiste, Spr. 9—12 u. 4—[…] Orgelstr. 2.
— Ernst, Elektrotechn., Holstenhöf. Str[.] […]
— Fr., Stallmstr., alte Mitauer Str. […]
— Fritz, Hg., Laubstr. 21.
— Fritz, Sägemühlen-Bmt., Ritterstr. 1[…]
— Gottl., Wwe., Ritterstr. 73bW7.
— Gust., Bmt., Lagerstr. 61.
— Heinr., Vorarb., Mitauer Ch. 56a.
— Herb. Nik.', Korresp., Elisabethstr.
— J., Buchhdl., Sprenkstr. 29.
— J., Vorarb., Säulenstr. 76W15.
— J. M., Pension, Neustr. 25W4.
— Jak., Kolport., Ebelshöf. Str. 9a.

Daniel Schweinfurth, Champagnerkellerei, Dorpater Str. 15/1 Telefon 483

— Jan, Dw., Vogelstr. 4.
— Jan, Fuhrhltr., Matthäistr. 59, W 38, ☎ 4565.
— Jan, Hdlr., Talstr. 5W38.
— Jan, Hg., Matthäistr. 57W15.
— Jan, Hsb., kl. Bullensche Str. 19.
— Jan, Hufschmiede, Kalnezeem. Str. 144
— Jan, Kunstmaler, Albertstr. 12, W. 9. ☎ 5180.
— Jan, Schmied, Färberstr. 6aW22.
— Jan, Tschlr., Abguldensche Str. 13.
— Jan, Tischlr., Laubstr. 21.
— Jeannot, Hsb., Marienstr.56, ☎ 5536
— Joh., Bäcker, Windauer Str. 30.
— Joh., Fabrikbmt., Behnensche Str. 4.
— Joh., Hsb., kl. Lagerstr. 43.
— Joh., Kutscher, Alexanderstr. 55.
— Joh., Musiker, Schulenstr. 28W30.
— Joh., Rentn., kl. Lagerstr. 44.
— Joh., Schiffszimm., Fuhrmannsstr. 39.
— Joh., Stauer, Gymnastikst. 13.
— Jw., Lackierer, Pernauer Str. 11.
— Jw. S., Hsb., Kanzleibmt., Jrmlausche Str. 3.
— Karl, Dw., Dorpater Str. 99.
— Karl, Fuhrm., Gertrudstr. 113.
— Karl, Hsb., Tschlr., Moritzst. 2a.
— Karl, Korkenschndr., Spargelstr. 10W8
— Karl, Masch., Rumpenhofsche Str. 3.
— Karl, Maurer, Fruchtstr. 16.
— Karl, Montör, Petersb. Ch. 40.
— Karl, Priv. Rechtsanw., Spr. 10—11 u. 4—5, Alexanderstr. 2W23, ☎ 3273.
— Karl, Stadtarb., Dorotheenst. 50.
— Krisch, Diener, kl. Neustr. 2, Q. 6.
— Krisch, Fuhrhltr., Spargelstr. 5.
— Krist., Hsb., Livenstr. 10.
— Krist, Montör, kl. Vegesacksh. 36.
— Lena, Hdlrn., Artilleriestr. 55.
— Ludw. Sim.', Inh. d. Firma L. Rosenthal, Thronfolgerb. 21W6, ☎ 6711
— Luise, Wwe., Kiefernstr. 9.
— Mart., Kwt., Dampfstr. 62.
— Marz, Maurer, Sprenkstr. 69W28.
— Meier, Hg., Marienstr. 66W13.
— Mik., Vorarb., Pilgerstr. 12.
— Moritz, Privat., Wolgund. Str. 15a.
— Nat., Hsbn., Newastr. 23.
— Nik., Inh. d. Firma Theod. Kasack, Jelliner Str. 7W16.
— Noch., Reisender, Marienstr. 29W8.
— Otto, Tschlr., Sprenkstr. 30, W. 19.
— Otto Nik.', Vers.-Bmt., Elisabethst. 89 ☎ 7186.
— Paul, Fuhrhltr., Feldstr. 7.
— Paul, Lagerverw., kl. Schloßstr. 17.
— Pet., Kellner, Suworowstr. 80, W. 73.
— Pet., Schlosser, Färberstr. 11, W. 21.
— Pet. Pet.', Bahnbmt., 2. Weidend. 12.
— Rob., Bürodiener, Suworowstr. 106
— Rob., Fuhrm., Kirchhofsstr. 4.
— Rob., Hg., Parkstr. 6, W. 12.
— S., Kindergarten, Thronfolgerboul.21
— Theod., Hirtenstr. 6, ☎ 6929.
— Theod., Hsb., Exped., Rujen. Str. 4, ☎ 2873.
— W., Bäckerei, Newastr. 23.
— W., Schmied, Wolmarsche Str. 9.
— Wilh., Hsb., Bäckereistr. 7W1.
— Wilh. Hugo', Kb., Romanowstr. 17.
— Wold. Heinr.', Buchhltr., alte Mitauer Str. 60.
Rosenthal-Rothmann, E., Handarbeits-Schule, Alexanderstr. 1W7.
Rosenthalberg, F. T. u. Ko. (Gesellsch. Immobil), An- u. Verkauf von Immobilien, Suworowstr. 24, ☎ 7105.
Rosentreter, L., Wwe., Newastr. 25W12.

Rosenwald, Alb., Hg., Kaisergartenstr.4.
— Ans, Schiffskapt., Muckenh. Str. 23.
— Emil, Ing., Kaisergartenst. 4, W 16.
— Felix Alb.', Korresp., Schulenstr. 28.
— Heinr., Maurer, Salwen. Str. 65.
— Jan, Schmied, alte Mit. Str. 33.
— Joh., Bierhdl., Artilleriestr. 73.
— Joh., Maschinenb., Laborator. Str. 25
— Krist., Verw., Gustavstr. 1.
— Lisa, Wwe., Kalnezeemsche Str. 17.
— Max Alb.', Bürobmt., Kaisergartenstr. 4
Roser, Ida, Fabrikbmt.-Wwe., Taubenstr. 21.
Roserowitz, Kath., Wwe., Sprenkst. 69.
Rosewitsch, Pet., Diener, Marienstr. 104.
J. Rosewsky, 2. G., Badeanst., Inh.: Jak. Rosewsky, Marienstr. 117 u. 34, ☎ 5381.
Rosewski, Anna, Schreibw.-Hdl., Marienstr. 94.
— Friedr., Priv., Kapselstr. 25.
— Friedr., Rentn., Kalnezeem. Str. 33.
— Georg, Hsb., Emmastr. 23W1.
— Jak., Amtszimmermstr., Inh. d. Firma J. Rosewski, Marienst. 34.
— Joh., Bahndiener, Torgelsche St. 6.
— Max, Hsb., Klavierer, Kapselstr.25W3
Roshanski. Sieh Roschanski.
Roshenas, Joh. Fom.', Bahnbmt., Gertrudstr. 74W15.
Roshof, Herm. Pet.', Bürodiener, Petersb. Ch. 3.
— Gottfr. Herm.', Petersb. Ch. 3W5.
Rosin, Chaim, Schuhm., Steinstr. 14.
— Ch. M., Fleischhdl., Schmiedest. 63. ☎ 6110.
— Ed., Maler, Revaler Str. 56W15.
— Ed., Maler, Ritterstr. 50W10.
— H., Kfm., Brauerstr. 9W4.
— Herm., Schlosser, Milchstr. 12.
— Herm., Zimm., kl. Vegesacksholm 30.
— Meyer, Hdlr., Kartsstr. 19.
— Sam., Hdlr., Mühlenstr. 159.
Rosing, Karl Matth.', Kalkulator, Revaler Str. 69W42.
Rosinko, Adam, Hdlr., Dünaburgerstr. 25
Rosinow, Fanny, Wwe., Schmiedestr. 76
Rosinsky, Karl, Schlosser, Pokrowstr. 18.
— Jul., Wwe., Rujensche Str. 3.
— Karol., Verk. d. Brockensammel., Wolmarsche Str. 23.
— Ludw., Mech., Hospitalstr. 13.
— Sim., Drahtz., Goldinger Str. 1.
— Stan. Konst.', Ing., techn. Leiter der Konfektfabrik L. W. Goegginger, Kirchenstr. 45W24.
Ed. Rosit, 2. G., Malergewerbe, Inh.: Ed. Rosit, Alexanderstr. 17, ☎ 2835.
Rosit, Anna, Wwe., Dorpater Str. 101.
— Anna, Wwe., Artilleriestr. 51.
— Arn. Joh.', Bankbmt., Newastr. 9W26
— Aug., Schlosser, Sprenkst. 29, W 10.
— Berta, Bmtn., Marstallstr. 14W7.
— Darte, Hsbn., Maxenstr. 7.
— Ed., Amts-Malermstr., Inh. d.Firma Ed. Rosit, Dir. d. Rig. Kommerziellen-Ges. gegens. Kred., Romanowstr. 52 W 1, ☎ 2835 und 6872.
— Ed., Bildhauerei, Plettenbergstr. 3a, ☎ 4018, wohnt Friedensstr. 29, ☎ 6146.
— Ed., Bmt., Gertrudstr. 105W15.
— Emilie, Brothdl., Sternstr. 25.
— Emma, Frl., Petersb. Ch. 6.
— Eva, Wäsch., Rumpenhöfsche Str. 7.
— Harry, Student, Nikolaistr. 69a.

— Hel., Frl., Schndrn., Hasenh. Ufer 9.
— J., Plätterei, Wenden. Str. 23.
— Jan, Dw., Friedensstr. 45.
— Jan, Hdlr., Wendensche Str. 23W46.
— Jan, Schlosser, Atlasstr. 13.
— Jan, Schndr., Nordstr. 19.
— Jan, Zimmerm., Bauskescher Weg 9.
— Joh., Auff., Dorpater Str. 85.
— Joh., Heuhdl., Alexanderstr. 180.
— Joh., Kellner, Kirchenstr. 39W16.
— Joh., Maurer, Pokrowstr. 12.
— Joh., Montör, Wolgund. Str. 60.
— Joh., Tischlerei, Böttcherst. 5.
— Joh. Andr.', Hsb., Nikolaistr. 69a. ☎ 7130.
— Jul., Schmied, Matthäistr. 99.
— Jur, Klempner, Karolinenstr. 34W18.
— K., Schuhw.-Hdl., Schlock. Str. 40a.
— Karl, Dw., Gertrudstr. 109.
— Karl, Schmied, Feldstr. 3.
— Karl, Schuhm., Essernsche Str. 2.
— Karl, Zimmerm., Bilkernsche Str. 77.
— Karl, Zimmerm., Wendensche Str. 33.
— Krist., Wwe., Wendensche St. 17.
— L., Schlosser, Dünaburger Str. 62.
— Lisa, Hsbn., Essernsche Str. 2.
— M., Bankbmt., Nikolaistr. 67.
— Maja, Wwe., Dorpater Str. 78.
— Mar., Hsbn., Petersb. Ch. 65.
— Mart., Kutscher, Wasastr., HausGrotin
— Marz, Zimmerm., Matthäistr. 41.
— Matth., Schndr., Ritterstr. 72.
— Mikk., Hsb., Kandauer St. 54.
— Minna, Frl., Pension, Newastr. 9W26
— Osk., Bierhdl., Romanowstr. 65.
— Otto, Hg., Augustenstr. 3.
— Otto, Kistenm., Duntenhofsche Str. 36.
— P., Maurer, Färberst. 18, W 8.
— Pet., Hsb., Petersb. Ch. 33.
— Pet., Hsb., Schrenenbusch 5, 8c.
— Pet., Rohrleger, Karolinenstr. 8.
— Pet., Schlosser, Lermontowstr. 4.
— Reinh., Fuhrm., Augustenstr. 12.
— Rob. Pet.', Monteur, Säulenstr. 52.
— T. P., Tapez, Romanowstr. 35W38.
— Theod., Schlosser, Mühlenstr. 86.
— Wilh., Schlosser, Essernsche St. 4.
Roska, Otto, Buchhltr., Elisabethstr. 77W8
Roske, geb. Leos, Jbn., Nikolaistr. 6W25
— Jula, Schndrn., Gymnasialstr. 31.
— Osk., Steuerm., Nikolaistr. 6W25.
Roskind, Aron, Hdlr., Moskauer Str. 6.
— Berka, Hdlr., Smolensker Str. 1.
Peter Janow Roslap, 2. G., Kolonialwaren, Inh.: Peter Roslap, 2. Weidendamm 1.
Roslapp, Aug. Dav.', Revierauff., 2. Weidendamm 31.
Roslapp, Pet., Inh. d. Firma Peter Janow Roslapp, 2. Weidendamm 1W8.
Roslonkewitz, Karl, Zollbes., Hospitalst.16
Rosmann, Arv., Hdlr., Adlerstr. 8.
Rosmyslt, Stan., Schriftf., Torgel. Str. 1.
Rosnau, Aug., Fabrikbmt., Nordeckshöfsche Str. 2.
Rosneek, Karl, Mech., Suworowstr. 133.
— Anna, Frau, Suworowstr. 133.
Rosow, Polit., Pumpenm., Grabenstr. 43
Rosowitsch, Pet., Hdlr., Smolenskerstr. 10.
Rosowski, B. L., Hdlr., Gogolst. 4, W 1.
— H., Materialv., kl. Vegesacksholm 28.
Roß, Otto u. Theod., Amts-Bäckermstr., Moskauer Str. 191W1.
„Rossa", Hilfsverein, Lubahn. Str. 17.
Jul. Rossbandt, 2. G., Schlosserei, Inh.: Jul. Roßbandt, Sandstr. 9, ☎ 6221.

Karl Grünberg, Die besten Gummireifen der Welt.
Matthäistr. № 54, im eigenen Hause. Telephon № 2402.

Moussirender Burgunder, weiss und rot; Bowlensect, Isabella gr. mousseux rosé; mouss. Rhein- und Moselwein; Champagner aus russ. und franz. Weinen, Maitrank usw. usw.

Karl Grünberg, Matthäistr. № 54, im eigenen Hause. Telephon № 2402. Die besten Gummireifen der Welt.

Jul. Rossbandt
Sandstrasse Nr. 9, Telefon 6221
Geldschrank-, Gitter-und Metallwaren - Fabrik
3 goldene Medaillen

Roßbandt, Jul., Amts-Schlossermstr., Inh. d. Firma Jul. Roßbandt, Atgasenscher Weg 8.
Roßberg, Joh., Hdlr., Elisabethstr. 9W16.
Rossein, Faiwe, Zunahtm., Mosk. Str.59
Rossi, Giov., Gesanglehr., Architektenstr.1

„Rossija"
Lebens-, Feuer-, Transport-, Unfall-, Glas-, Valoren-, Einbruchsdiebstahl- und Automobil-Versicherungs-Gesellschaft.
Rigaer Filiale
Sandstrasse 1,3, Eigenes Haus.
Telefone 81 und 5981, Postfach 477.

„**Rossija**", 1. G., Versich.=Gesellsch. in Petersburg, Bevollmächtigter Geschäftsführer der Filiale: Henning Rauert, dessen Gehilfe: Wilh. Ruetz, Sandstr. 1/3, ⊶ 81 u. 5981.
„Rossija", Vers.=Ges., Generalagentur, Jakobsstr. 26W1.

Rossija.
Versicherungs-Gesellschaft.
General-Agentur:
C. D. Bienemann & Co.
Grosse Jakobstrasse 30.
Telefon 46 76, Postfach 666.

Rossin, Faiw., Zunahtm., Mosk. Str. 98
— Leib, Zunahtm., Moskauer Str. 98.
Rossini, Elv., Pastorenwwe., Suworowstr. 2, W. 9.
Rossitzki, N., Hsb., Kalkst. 28.
Roßkopp, Lisa, Wwe., Bausk. Str. 62.
v. Roßmann, Heinr. Alex.', KR, Polizeimstr.=Geh., Theaterboul. 14, Polizeigebäude, ⊶ 1816.
Roßmann, A., Werkmstr., Säulenstr. 59.
— Alma, Wwe., Schreyenbusch 2, 6.
— Ant., Hsb., Rodenpoiser Str. 11.
— Ed., Hsb., Karolinenstr.17W1, ⊶ 6213
— Jan, Bmt., Baldohnsche Str. 2b.
— Jan, Dw., Matthäistr. 145.
— Konst., Vorarb., Hapsaler Str. 13.
— Lisa, Wwe., Nordstr. 23.
— Max, Musiklehr., Gertrudstr. 54W31
— Pet., Schmied, Matthäistr. 47W18.
Rost, Ludw., Schlosser, Pernauer Str. 2a.
Rostigno, Joh., Schlosser, kl. Palissadenstr. 21.
Rostock, Karl, Bierhdlr., Alexanderstr. 170.
— Amalie, Wwe., Hospitalstr. 3W27.
— Jan, Fuhrhltr., Petersb. Ch. 26a.
— Joh., Heu= u. Haferhdl., Katharinendamm 2, ⊶ 2249.
— Karl, Hg., Neustr. 24W11a.
— Karl, Zimmerm., Steinstr. 5.
— Marz, Drahtz., Hospitalstr. 3.
Rostowski, Dora, Wwe., Fabrikantenst. 5.
— Stan., SR=Wwe., Schiffsstr. 11W24.
Rostrogow, Wass., Artellschtschik, Felliner Str. 13W9.
Rostschenkow, Jeg., Kürschner, Jaroslawsche St. 23, W 1.
Rostyal, Nik., Ing., Salamander Str.
Rosulis, Franz, Strb.=Schaffn., Suworowstr. 120.
Roszewski, Stan. Bol.', Exped. 1. Weidendamm 29.
„Rota", Gesangverein, Kurmanowstr. 3, ⊶ 3361.
Rota, K., Kwh., Petersb. Ch. 118.
Rotam, Karl, Kwh., Petersb. Ch. 122.
Rotang=Rohrmöbelfabrik, Inh. M. Nowak, Wallstr. 19W5, ⊶ 1839.
Rotes Kreuz, Adlerstr. 3a, ⊶ 5600.
Rotgalw, Jul., GS, Telegr.=Bmt., Säulenstr. 64W7.
v. Roth, Alex. Alex.', vereid. Rechtsanw., Spr. 10—1 und 4—5, Nikolaistr. 6, ⊶ 7108.
— Elis., HR=Wwe., Ritterstr. 12W33.
— Ernst, Sekret. d. Sanitäts=Kommiss., Stralsunder Str., Haus v. Sengbusch.
Roth, Hyron. Joh.', Färbermstr., Schlocksche Str. 35.
— Abr., Zunahtm., Sprenkstr. 45W7.
v. Rothast, Ella, Frau, Pension, Alexanderstr. 81W3.
— Leon. Mich.', Karolinenstr. 15W17.
Wilhelm Rothberg, 2. G., Kolonialw., und Drogen, Inh.: Wilh. Rothberg, Goldinger Str. 17, ⊶ 4764.
Rothberg, Joh., Schmied, 2. Weidend. 21
— Ad., Fotogr., Atgasenscher Weg 4.
— Karl, Bmt., kl. Altonaer Str. 16.
— Leib Abr.', Hg., Säulenstr. 70. ⊶ 6831.
— Mart., Hsb., Artilleriest. 57, W 1.
— Paul Alex.', Exped., Katharinend. 12
— Wilh. Friedr.', Inh. d. Firma Wilh. Rothberg, Goldinger Str. 17.
Rothbort, Pess., Hdlr., Mosk. Str. 69.
Rothe, Osk., Akad. Maler, Vertreter d. Firma H. Siecke, Kalnezeem. Str. 39.
— Raim. Paul', Spinnereitechn., Kirchhofsst. 14, W 2.
„Rothenberg", Irrenanstalt, Duntenh. Str. 16/18, ⊶ 448.
Rother, R., Gürtler, Nikolaistr. 9, W. 10.
— Heinr., Hsb., Stahlgießereistr. 5.
Rothgalw, Andr., Schnürmstr. am Stadttheater, Torgelsche Str. 10, W. 16.
Eduard Rothmann, 2. G., Kolonialw., Inh.: Eduard Rothmann, Alexanderstr. 12, ⊶ 4184.
Rothmann, Emilie, geb. Rosenthal, Handarb.= u. Kochschule, Alexanderstr. 1.
— E., Delikat.=Hdl., Marienstr. 37.
— Gotth., Hsb., Mit. Ch. 14, Q. 2.
Rothpletz, Gottl. Karl', Obergärtner, Nikolaistr. 69.
Rothschild, Ed., Tschlr., Ritterstr. 49W24
— M., Holzhdlr., Porchower Str. 4.
Rothweiler, Alex. u. Leonh., Tapezier., Schützenstr. 4a, W. 9.
— Joh., Hsb., Schlocksche Str. 4, W. 1.
— Karl, Student, Schlocksche Str. 4.
— Roman, Hg., Schlocksche Str. 4.
Rotke, Chr., Wwe., Andreasstr. 3, W.
— Ed., Bierhdl., Grabenstr. 47.
Rotschuld, S., Hg., Romanowstr. 123
Rotstein, Salom., Handschuh=Hdl., S…str. 5.
— A. M., Kfm., Marienstr. 65, ⊶ 6…
— Alb., Werkmstr., Marienstr. ⊶ 6208.
Rott. Sieh Rodd.
Rotte, Wold., Bmt., Säulenstr. 23W…
Rotter, Lisa, Wwe., Schreyenbusch 2,
— Wold. Ferd.', Prof. d. Firma A. Steren, Schwartzenhofsche Str. 17.
Rottermund, Karl, Pastor, Kirchenstr.
— Hugo, Hg., Karolinenstr. 20.
— Hugo Karl', Masch.', Karolinenst.
— Karl, Rentn., Revaler Str. 3, W…
Rousseau, H. S., Priv., Dorpaterstr. 4…
Roussel, J., Hygien. Gummiw.=H… Kalkstr. 12W9.
Rovithis, John, Ing., Petersb. Ch.
Roy, Janne und Camille, Lehrer, S…lenstr. 16W27.
„Royal", Möbl. Zimmer, kl. Königsstr. ⊶ 2117.
Roze, Kasp., Telegr., Marienmühlenstr.
Rozen, Jan, Kol.=Hdl., Champetr. Str.
— Rein, Bmt., Marienstr. 83W9.
Rscheczizki, Mich., Diener, Schreyenb.1,
Rschakowski, Abr., Klempner, Ritterstr.
— Jache, Wwe., Dünaburger Str. 15
Ruba, Aug., Kwh., Mühlenstr. 23.
Rubanowitsch, Anna, Hdlrn., Maschinstr. 3.
Rubanowski, Vikt., Akzisebmt., Schützstr. 13W23.
Rubaschkin, R., Kol.=Hdl., Eliasstr.
Rubbe, Andr., Fuhrm., Karolinenstr.
Rubben, Ans, Steuerm., Bienenstr. 1…
— D., Schuhm., Georgenstr. 6, W.
— Fritz, Former, Kalnez. Str. 127.
— Julie, Schndrn., Antonienstr. 11.
Rubbert, Bernh., Veterinärarzt, Sch…str. 18, W 9.
— Bernh. Bernh.', Hg., Gertrudstr.
— E., Frau, Schloßstr. 18W9.
— Emma, Wwe., Gertrudstr. 42W23
— Paula, Veter.=Arzt=Frau, Albertstr.…
Rubel, Joh., Schuhm., Lärmstr. 3.
J. Ruben, 2. G., Restaurat., Mühlstr. 109, ⊶ 3890.
Ruben. Sieh auch Ruhben.
— Alex., Bäckerei, Brückenstr. 5.
— Alex., Expr., Alexanderstr. 128W24
— Alf., Schlosser, Waisenstr. 5.
— Andr., Hdlr., Milchstr. 7W13.
— Andr., Schlossermstr., Schwanenstr.
— Anna, Frl., Säulenstr. 95W21.
— Anna, Schndrn., Essenhöf. Str. 1…
— Anna, Wwe., Atgasenscher Weg 1…
— Dav., Hsb., Säulenstr. 95.
— Ernst, Bauuntern., Olivenstr. 7.
— Ernst, Maler, Feldstr. 12.
— Foma, Wächter, Matthäistr. 103.
— Gust., Expreß, Gertrudstr. 89W16
— J. S., Lumpenhdlr., Revalerstr. 5
— Jak., Fuhrhltr., Rabenstr. 16.
— Jak., Kwh., Moritzstr. 1.
— Jak., Telegr., Elisabethstr. 89W19.
— Jan, Hdlr., Moskauer Str. 50.
— Joh., Dw., Alexanderst. 49, W
— Jul., Inh. d. Firma Jul. Rub… Marienstr. 17W24.
— Iw., Hsb., Brandenburger Str. 5…
— Karl, Kutscher, Adlerstr. 20W31.
— Karl Jan', Hg., Ritterstr. 58W18.
— Krist., Glanzplätterei, Milchst. 7.

Jaeger & Co., Weingrosshandlung, Sünderstr. 3, Telefon 60

arie, Wwe., Hsbn., Schulzenhöfsche Str. 20.
arie, Wwe., Färberstr. 10W14.
eier, Hdlr., Romanowstr. 36W19.
P., Bäckerei, Schreyenbusch 2, 26, ☎ 6186.
P., Diener, Schmiedestr. 54W11.
Pet., Expreß, Katharinendamm 6.
Pet., Privat., Sprenkstr. 34, W. 14.
Pet., Schlosser, Marienstr. 1, W. 25.
Pet., Teehaus, kl. Lagerstr. 15.
Selma, Kwh., Schreyenbusch 2, 29.
Stan., Packer, Hapsaler Str. 20.
Wilh., Hsb., Essenhöfsche Str. 11.
Wilh., Schlosser, Matthäistr. 88.
uben-Zahlit, Jan, Hg., Duntenh. Str. 24
ubens, Lotte, Kwh., Turmstr. 17.
uberg, Dor., Verk., Färberst. 4, W 7.
Karl, Tischlerei, Suworowst. 92, W 17
Konst., Tischlr., Suworowstr. 43W10.
ubert, Aug., Maurer, Gerberstr. 6W17.
— A., Polier, Falckenstr. 5.
— Ernst Franz', Hg., Dorpater Str. 6W19
— Mar., Wwe., Moskauer Str. 177.
ubes, Jan, Dw., Karlsstr. 33.
ubesch, Fritz, Schlosser, Segelstr. 9, W. 5.
— Jan, Heizer, Trinitatisstr. 24.
— Karl, Schlosser, Rumpenhöf. Str. 23
ubien, A., Frl., Kassir., Herrenstr. 22.
— H., Fr., Bur.-Bmtn., Herrenstr. 22.
ubik, Jos., Brauer, Revaler Str. 11W7
— Pet., Schndr., Langestr. 7a.

M. B. Rubin, 1. G., Holz, Inh.: Michel Rubin, kl. Sandstr. 1, ☎ 1209 Holzhof: Güterbahnhof 69, ☎ 4733.
ubin, Andr., Portier, Nikolaist., Nik.-Gymnasium.
— Anna, Wwe., Romanowstr. 77W24.
— Gabr., Hdlr., Jaroslaw. St. 19, W 21
— Jan, Zimmerm., Dünaburger Str. 15
— Jos., Bäckerei, Dünamünd. Str. 44.
— Joh., Maurer, Windst. 31, W 10.
— Isr., Hdlr., Mosk. Str. 54.
— Jud., Hg., Scheunenstr. 3, W. 3.
— Leibe, Hsb., Romanowstr. 112.
— Louis, Kinemat.-Bes., Dünab. Str. 74
— Mendel Leib', Kfm., Marienstr. 36, ☎ 1293.
— Marie, Schlossermstr.-Wwe., Bienenst. 4
— Michel, Inh. d. Firma M. B. Rubin, kl. Sandstr. 1, W. 6.
— Pet., Bmt., Suworowstr. 61.
— Schmul, Holzhdlr., Moskauer Str. 62.
— Jod., Eisenw.-Hdl., Petersb. Ch. 30, ☎ 3780.
— Jodik, Hsb., Hdlr., Suworowstr. 104.

Ar. Rubinstein, 2. G., Manuf.-Waren, Inh.: Aron Rubinstein, Moskauer Str. 129, ☎ 6786.

Chana Rubinstein, 2. G., Drogen, Bärenstr. 19.

Hirsch Rubinstein, 2. G., Manufakturwaren, Moskauer Str. 193.

Rubinstein, A. J., Schuhw.-Fabr., Mühlenstr. 84W114, wohnt Marienstr. 10a.
— Abr., Möbelhdlr., Uferstr. 15.
— Aron, Hg., Gildstubenstr. 2W4.
— F., Synagogendiener, Mühlenstr. 153. ☎ 2216.
— Faiwe, Karolinenstr. 15W19.
— Herm., Inh. d. Firma Hirsch Rubinstein, Moskauer Str. 193W14.
— Hillel Leib', vereid. Rechtsanw., Spr. 9—10 u. $4^1/_2$—$6^1/_2$, Suworowstr. 4, ☎ 975.
— Jak., Hdlr., Moskauer Str. 124.
— Ilja, Holzhdlr., Suworowstr. 40W14.

— S., Dr. med., Innere u. Kinderkr., Spr. 9—10 u. 4—6, Suworowstr. 6, W. 3, ☎ 4295.
— Salm. Mar', Bmt., Ritterstr. 20W20.
Rubis, Karl, Hg., Schlock. Str. 85.
Rubisow, Paw. Grig.', Bmt., Brunnenstr. 6W8.
Rublis, Ed., Bäcker, Petersb. Ch. 36.
— Ed., Schuhw.-Hdl., Mühlenstr. 74.
— Emil, Maler, Artilleriestr. 52W8.
— Jan, Gal.-Hdl., Petersb. Ch. 35a.
— Jan, Schndr., Königsstr. 18, ☎ 4380
— Otto, Brieftr., Meisterstr. 4.
— Th., Tapez., Alexanderstr. 88W20.
Rubloff, Joh., Amts-Malermstr., kl. Königsstr. 4, ☎ 4950.
— Alex. Joh.', Hg., kl. Königsstr. 4W2.
— Marie, Wwe., Ritterstr. 75b.
— Nik., Kfm., kl. Königsstr. 4W4.
Rublowski, Joh., Malermstr., Fellinerstr. 3a
— Marie, Schndrn., Ritterstr. 73bW13.
Rubnikow, A., Bmt., Dünaburgerstr. 5.
„Rubonia", Polyt. Korp., Sandstr. 38, im Pulverturm, ☎ 2365.
Rubowitsch, J. M., Tabakhdl., Elisabethstr. 20.
— Isak, Hg., Romanowstr. 161.
— S., Hdlr., Kurmanowstr. 16W20.
Rubowski, J., Bmt., Schulenstr. 27W7.
Rubschis, Maria, Wwe., Schwimmstr. 27
Rubul, Jan, Schmied, Ritterstr. 95.
— R., Schmied, Gertrudst. 106, W 26.
— Stan., Schuhm., kl. Lagerstr. 18.
Rubullis, Mart., Kol.-Hdl., Mosk. Str. 53

A. S. Rubzow & Ko., 2. G., Leder, Kommanditgesellsch., Arkadius Rubzow, der einz. öff. Gesellschafter, Kämmereistr. 9, ☎ 1042.

Rubzow, Jegor, Hg., Mosk. Str. 75.
— Georg, Hg., Säulenst. 27, W 9.
— Mich., Hg., Gertrudstr. 100, W. 10.
— Nad., Bahnbmtn., Säulenst. 27, W 9.
— Pelag., Wwe., Säulenst. 27, W 9.
— Soph., Frau, Jakobsstr. 30, W. 9.
Ruchmann, A., Hg., Dorpater Str. 68W2.
— Pet., Dw., Pernauer Str. 25.
— Pet., Hdlr., Pionierstr. 7.
Ruchtejew, Paul Nik.', Bmt., Mühlenstr. 131W15.
Ruck, Pet., Schmied, Petersb. Ch. 4.
— Wik., Bahnbmt., kl. Palissadenstr. 6.
Rucker, Lina, Strickerin, Gerberstr. 13W7.
— Mart., Schlosser, kl. Grabenstr. 4.
Ruckert, Ludw., Priv., Marienmühlenstr. 5
Ruckschewitz, Karl Fritz', Holzwr., Grobinsche Str. 3, W. 4.
Ruda, Karl, Vorarb., Milchstr. 8W2.
Rudajew, Mowscha, Kfm., Popowstr. 3a.
Rudak, Paul, Vorarb., Schreyenb. 1, 17b
Rudakas, Off., Schuhm., Ritterstr. 111.
v. Rudakow, Alex. Paul', Kb., 1. Weidendamm 13W23.
— Nik., KR, Dr. med., Spr. 9—11 u. 4—5, Jakobsstr. 20W3, ☎ 4194.
Rudakow, Pet., Kassir., Uferstr. 5.
— N. W., Zeichner, Strauchstr. 1W8.
— Nikita, Former, Offizierstr. 1.
— Prask., Hsbn., Kathol. Str. 64.
Rudanowski, Iw. Nik.', Kapt., Gertrudstr. 103.
Rude, Aug., Schlosser, Rumpenh. Str. 25
Rudel, Georg Mart.', Hg., Bischofstr. 1.
Rudelis, P., Telegr., Kirchenstr. 35W33
— Pet., Dw., Kirchenstr. 35W32.
Rudenkow, Ad., Revieraufs., Elisabethstr. 2
Ruder-Club, Rigaer, Ballastdamm 12,
Rudewitz, J., Montör, Alexanderstr. 88.
— Karl, Schndr., Gabrielstr. 5.

— Wold. Karl', Speicherarb., Matthäistr. 99, W. 40.

L. Rudin, 2. G., Holz, Inh.: Lipka Rudin, Küterstr. 8, ☎ 7064.

Rudin, Chaim, Hdlr., Romanowstr. 96W10
— Franz, Bmt., Jakobstädt. Str. 6.
— Jank., Tintenfabr., Romanowstr. 123, ☎ 6668.
— Itz., Hdlr., Säulenstr. 108.
— Ludw., Bmt., Moskauer St. 183, W 2 ☎ 5038, Kontor Schloßstr. 22.
— Rota, Hg., Romanowstr. 114W39.
— Rorka, Holzhdlr., Romanowstr. 123.
Rudis, Anna, Frl., Alexanderstr. 64.
— Anna, Frl., Dorpater Str. 63.
— Joh., Schndr., Ritterstr. 81W6.
— Iw., Fuhrhltr., Alexanderstr. 161.
— Iw., Schndr., Alexanderstr. 64W12.
— M., Hsb., Artilleriestr. 56W5.
— Off., Fuhrm., Revaler Str. 78W8.
Rudis-Rodkowski, Iw., Vorarb., Invalidenst. 6, W 8.
Rudisch, Mord., Hdlr., Mosk. Str. 71.
Rudit, Jan, Fuhrhltr., Sternstr. 19.
— Jan, Tischlr., Ritterstr. 115.
— Mart., Maurer, Kasernenstr. 1.
— Theod., Meier, Waffenstr. 9W8.
Rudka, Pet., Dw., 2. Weidendamm 21a.
Rudke. Sieh Rutke.
Rudkin, Jan, Hsb., kl. Bergstr. 8W1.
Rudkowsky. Sieh auch Rutkowsky.
— A., Wwe., Romanowstr. 16W2.
— J., Rechtsanw., Ritterstr. 28W65.
Rudl, Franz Jos.', Werkmstr., kl. Lagerstr. 6.
Rudnitzki, Anna, Lehrer-Wwe., Säulenstr. 68W5.
— Erna, Strickanst., Dünam. Str. 54.
— Franz, Schlosser, kl. Lagerstr. 40.
— Jak., Damenschndr., Brückenstr. 5.
— S., Bmt., Revaler Str. 35W33.
Rudold, Paul, Buchdr., Matthäistr. 63.
— Wilh. Pet.', Kb., Alexanderstr. 121W9

Joseph Rudolf, 2. G., Agent d. 2. Russ. Assek.-Komp. u. diverse andere Agenturen, Inh.: Jos. Rudolf, Altstadt 8, ☎ 1404.

Rudolf, Ed., Fleischer, Aigas. Weg 3.
— H., geb. Michailow, Wwe., Marienstr. 39W4.
— J., Mech., Bauskesche Str. 59.
— Jan, Hg., Artilleriestr. 55W16.
— Jos. Franz', Inh. d. Firma Jos. Rudolf, Marienstr. 1W9.
— Louise, Wwe., Matthäistr. 145, W. 20
Rudolff, Fried., Dir.-Wwe., Baranau. Str. 3
— Herb. Edg.', Jb., Stresowstr. 3W3.
— Th., Frau, Theaterboul. 7, W. 8.
— Willi, Klavierlehr., Altstadt 3W10, ☎ 4966.
Rudolph, Herm., Oekon. im Kfm.-Ver., Domplatz 17.
— Ernst, Mech. Werkst., Königsstr. 32, ☎ 4631.
— Hugo, Techn. Dir. d. A.-G. „Glover", Martinshöfsche St. 2, ☎ 1057.
Rudolph-Rapin, E., Frau, Pens., Königsstr. 32W25.
Rudometow, Iw., Hg., Karolinenstr. 17
— **N. A., Bank-Buchhltr., Matthäistr. 14.**
— Wenz., Mech.-Werkst., Nikolaist. 38, wohnt Matthäist. 14.
Rudoschewski, Marie, Frl., Nikolaistr. 39.
Rudow, J., Lehrer, Elisabethstr. 103.
— Mend., Lehrer, Sprenkstr. 35, W. 3.
— Salm., Geschäftsf., Mühlenstr. 13.

Karl Grünberg, Matthäistr. № 54, im eigenen Hause. Telephon № 2402
Die besten Gummireifen der Welt.

Eigene Filialen: Alexanderstr. 40, Telefon 4707. Basteihof, Sandstr. 31 :-: Dorpater Strasse Nr. 15/17, Telefon 483 :-:

Karl Grünberg, Matthäistr. № 54, im eigenen Hause. Telephon № 2402. Die besten Gummireifen der Welt.

J. Rudowitz, 2. G., Traktör, Inh.: Iw. Rudowitz, Dorpater Str. 12, Lederhdlg.: Weberstr. 15, ⊶ 4842.
Rudowitz, E., Hgn., Dorpater Str. 56.
— Dor., Wwe., Dorpater Str. 56W12b.
— Eva, Schndrn., Mühlenstr. 112W2.
— Franz, Techn., Dünamünd. Str. 18d.
— Joh., Kfm., Sprenkstr. 34c, W. 31.
— Iw., Sattlermstr., Säulenst. 87, ⊶ 4933.
— K., Restaurat., Revaler Str. 32.
— Karl, Musiker, Säulenstr. 96W17.
— Lina, Wirtin, Sprenkst. 29, W 26.
— Rom., Tschlr., Jarosl. Str. 76.
— Sape, Wwe., Sprenkstr. 34c.
— Theod. Heinr.', Hg., Dorp. Str. 56.
Rudowsky, Ant., Hsb., Olivenstr. 7.
— Jan, Hsb., Salwensche Str. 125.
— Otto, Hsb., Alschwanger Str. 27.
Rudsch, Owsei, Agent, Elisabethstr. 22W50
Rudse, Fritz, Dr. phil., Mitinh. d. Firma Herrel & Ko., Gertrudstr. 19W7.
Rudsinski, Theof., Schndr., Grabenstr. 29
Rudsis, Jak., Hsb., Abaushöf. Str. 15a.
Rudsis, Jak., Tschlr., Fruchtstr. 14.
— Reinh., Dw., Säulenstr. 83.
A. Rudsit, 2. G., Trakteur, Inh.: Aug. Rudsit, Dorpater Str. 2, ⊶ 3324.
Anna Rudsit, 2. G., Bierhdl., Trödelhof.
Aug. J. Rudsit, 2. G., Tischlerei, Inh.: Aug. Rudsit, Moskauer Str. 119.
Ernst Rudsit, 2. G., Sensenschärfer-Fabrik, Inh.: Ernst Rudsit, Petersb. Chaussee 35, ⊶ 6823.

Georg Rudsit,
Sauerkohl-Etablissement,
Duntenhofsche Strasse Nr. 15/17
Telefon 1307.

G. Rudsit, 2. G., Sauerkohlfabr., Inh.: Georg Rudsit, Duntenhöfsche St. 15, ⊶ 1307.
Rudsit, Adam, Tschlr., Felliner Str. 3W32
— A., Frau, Ger.-Bmt., Hilfsst. 13.
— A., Kol.-Hdl., Gartenst. 17a.
— Alex., Fuhrm., Wolmarsche Str. 26.
— Andr. Iw.', TR, Redakt. d. Gouv.-Zeitung, Felliner Str. 9, W. 3.
— Anna, Frau, Lehrn., Brückenstr. 1W1.
— Anna, Privatschule, Harrasstr. 1.
— Anna, Wwe., Sprenkstr. 23b.
— Ans, Hdlr., Moskauer Str. 145, W. 7.
— Ant., Vorarb., Talstr. 7.
— Aug., Hsb., Bienenstr. 1.
— Aug., Inh. d. Firma A. Rudsit, Elisabethstr. 77, W. 7.
— Aug., Inh. der Firma Aug. J. Rudsit, Moskauer Str. 119.
— Aug., Kol.-Hdl., 2. Weidendamm 25.
— Aug., Vorarb., Adselsche Str. 8.
— Bernh., Priv., Sappeurstr. 1aW56.
— Bert., Schmied, Petersb. Ch. 81.
— Christ., Feldscher, Marienstr. 59.
— Christ., Wwe., Revaler Str. 96W24.
— Dav. Jak.', Bmt., Hilfsst. 13, W 18
— Ed., Bierhdl., Suworowstr. 63.
— Ed., Hdlr., Revaler Str. 28W67.
— Ed., Kol.-Hdl., Zollstr. 4.
— Ed., Tischlerei, Sarghdl., Dampfstr. 72, wohnt Kundsingsholm 6, 5.
— Ed., Werkmstr., Lagerstr. 26.
— Ed. Ed.', Kellner, Sprenkstr. 23aW18
— Emilie, Hsbn., Thüringensche Str. 6.
— Ernest., verw. Kuplast, Wwe., Hausverw., Hapsaler St. 5.
— Ernst, Bes. des Gutes Gunnersdorf, Inh. der Firma Ernst Rudsit, Walzwerkstr. 7, ⊶ 1969.
— Ernst, Hdlr., Pokrowstr. 13.
— Eva, Dw., Revaler Str. 47.
— Eva, Schndrn., Charlottenstr. 40W11.
— Fritz, Hsb., Salwensche Str. 91.
— Fritz, Maurer, Pernauer Str. 24.
— Georg, Hsb., Stadtverordn., Inh. der Firma G. Rudsit, Duntenhöf. St. 15, ⊶ 1307.
— Gottl., Schlosser, Bilkernsche Str. 39.
— Gust., Kesselschm., Unionstr. 10, W. 3.
— Herm. Iw.', Hg., Pferdestr. 25, W. 11
— J., Bmt., Matthäistr. 17W4.
— J., Hdlr., Suworowstr. 32W11.
— J., Hg., kl. Lagerstr. 51.
— J., Hg., Moskauer Str. 39W7.
— Jak., Hsb., Kiefernstr. 12.
— Jak., Maurer, Matthäistr. 73W4.
— Jak. u. Joh., Kol.-Hdl., Alexanderstr. 74.
— Jan, Auff., Eliasstr. 7.
— Jan, Bierhdl., Schreyenbusch 2, 37.
— Jan, Dw., Wolmarsche Str. 1, W. 21.
— Jan, Expreß, Artilleriest. 40, W 78.
— Jan, Färber, Lubahnsche Str. 25.
— Jan, Fleischer, Romanowstr. 46W1. ⊶ 4578.
— Jan, Fuhrm., Artilleriestr. 49W13.
— Jan, Fuhrm., Marienst. 50, W 21.
— Jan, Gerber, Wolmarsche Str. 45.
— Jan, Hdlr., Petersb. Ch. 119W15.
— Jan, Hsb., Ebelshöfsche St. 4a.
— Jan, Hsb., Marienstr. 12, ⊶ 7352.
— Jan, Hsb., Windausche Str. 19.
— Jan., Hsb., Thering. Str. 52.
— Jan, Hausverw., Windauer Str. 25.
— Jan, Kellner, Matthäistr. 47W21.
— Jan, Maler, Gertrudst. 109, W 10. ⊶ 5128.
— Jan, Modew.-Hdl., Suworowstr. 11.
— Jan, Montör, Pilgerstr. 4.
— Jan, Schlosser, Wendensche Str. 43.
— Jan, Tschlr., Mittelstr. 3W19.
— Jan, Tschlr., Karolinenstr. 25W24.
— Jan, Töpfer, Pionierstr. 9.
— Indr., Hsb., Bierhdl., Kaluga. Str. 9.
— Joh., Fuhrm., Falckenstr. 3.
— Joh., Fuhrm., Hospitalstr. 29.
— Joh., Kutscher, Alexanderstr. 59.
— Joh., Schuhw.-Hdl., Elisabethstr. 85a,
— Joh. Jur', Exped., Thüring. Str. 6.
— Jul., Tapez., Kirchenstr. 45W26.
— Jul., Weber, Plettenbergstr. Rig. Baug.
— Jul., Wwe., Pferdestr. 25, W. 11.
— Jul., Wwe., Adselsche Str. 8.
— Iw. Andr., Setzer, Felliner Str. 9.
— K., Wwe., Duntenhöfsche Str. 15W18
— K., Zuschndr., Newast. 26, W 45.
— Karl, Auff., Stintseestr. 23W11.
— Karl, Former, Wendensche Str. 43.
— Karl, Hsb., Adselnsche Str. 8.
— Karl, Hsb., Tulasche Str. 16.
— Karl, Lehrer, Brückenstr. 1.
— Karl, Masch., Holmstr. 1.
— Karl, Montör, Laborator. Str. 31W7.
— Karl, Musiker, Suworowstr. 91W16.
— Karl, Schausp., Newastr. 5W18.
— Karol., Thronf.-Boul. 1, W. 7.
— Karol., Glanzpl., Ritterstr. 53.
— Kath., Wwe., Pauluccistr. 19, W. 27.
— Kr., Kwh., Hospitalstr. 47.
— L., Glanzpl., Karolinenstr. 25.
— Marie, Wwe., Helenenstr. 23W4.
— Mart., Koch., Newastr. 14W11.
— Mart., Schlosser, Matthäistr. 99W
— Mart., Tschlr., Gerberstr. 8W43.
— Mart. Heinr.', Tschlr., Schreyenbusch 2, 12.
— Math., Wwe., Elisabethstr. 59W6.
— Moritz, Hdlr., Münstereistr. 11.
— Otto, Schuhm., Laborator. Str. 9.
— P., Hdlr., Suworowstr. 13W3.
— P., Kwh., Rodenpoiser Str. 11a.
— Pet., Expr., Parkstr. 6W17.
— Pet., Fuhrhltr., Unionstr. 31.
— Pet., Hdlr., Treydensche Str. 5W4.
— Pet., Kupferschm., Alexanderstr. 156.
— Pet., Maurer, Bitkernsche Str. 45a.
— Pet., Postbmt., Mühlenstr. 70W19.
— Pet., Schaffner, Sadownikowstr. 39
— Pet., Schlosser, Säulenstr. 34 W.
— Pet., Schlosser,, Wolmarsche Str.
— Pet., Schndr., Bickern. Str. 41.
— Pet., Schndr., Säulenstr. 92W13.
— Pet., Setzer, Theringer Str. 39.
— Pet., Tschlr., Mitauer Ch. 39.
— Pet., Vorarb., Schulenstr. 25W24.
— Pet., Jur.', Hsb., Theringer Str.
— Pet. Pet.', Bahnbmt., Parkstr. 8.
— Reinh., Kellner, Newastr. 23W24.
— Rob. Marz', Techn., Salamanderstr.
— Wilh., Kol.-Hdl., Petersb. Ch. 119
— Wille, Vorarb., Kalnezeem. Str. 9
— Wold., Mech. Werkst., Marienstr. 44
— Wold., Techn., Elisabethstr. 89W9.
M. Rudsroog, 2. G., Apothekerwaaren, Inh.: Martin Rudsroog, Sünderstr. 1 ⊶ 850.
Rudsroog, Jan, Schlosser, Matthäistr. 7
— Jan, Hg., Zeltstr. 11.
— Mart., Inh. d. Firma M. Rudsroog, Marstallst. 2/4, W 12.
Rudsutaks, Ernst, Postbmt., Mühlenstr. 70W19.
v. Rücker, Edg. Otto', Bes. d. Gutes Ur picht, einz. off. Gesellsch. d. Firma Rigaer Telefonges., Dir. d. A.-G. d. Rigaer Straßenbahnen, Elisabethstr. 23, W. 6, ⊶ 1862. Büro: Weberstr. 1
John Rücker & Co., 1. G., Exportgesch. in Saat, Holz 2c., Inh.: Alexand. Heinr. Hoberg und Oskar Sta Bevollmächtigter: Markus Dubrowic Schmiedestr. 18/20, ⊶ 61, Speicher Moskauer Str. 15, ⊶ 95.
Rückert, Carl, Schausp. am Stadttheater Schulenst. 14, W 24.
Rückstein, Chr., Walzer, Alexanderstr. 18
Rückward & Wagner, 2. G., Dampfschmiede, Inh.: Max Bohnstedt, B vollm.: Osk. v. Renner, Katharinendamm 35, ⊶ 1328.
Rückweil, J., Maler, Elisabethstr. 10.
— Wally, Albertinen-Schwester, Ritterstr. 7.
v. Rüdiger, Wilh. Paul.', vereid. Rechtsanw., Spr. 10—12 im Büro Schloßstr. 18, ⊶ 1426, wohnt Basteiboul. W7, ⊶ 2832.
Rüdiger, Alex., Schornsteinf., Friedenstr. 6, W 5.
Rüger, Ad. Iw.', Buchhdlr., Kemmer Str. 6.
— Frdr., Bmt., Kemmern. Str. 4W6.
— Nik., Korrektor, Antonienstr. 11W6
— Rud., Priv., Ernestinenstr. 2W6.

Jaeger & Co., Destillatur, Sünderstrasse Nr. 30
Telefon 60

Rügg, Heinr., Gießermstr., Matthäistr. 86
Rühl, Ed., Portier, Jakobsstr. 26.
Rührdanz, Christ., Masch., Brückenstr. 5.
— Joh., Heizer, Pilgerstr. 4W13.
Rühs, S. A., Hdlr., Moskauer Str. 138
Rüksch, Theod., Briefstr., Mühlgrabener Str. 18.
Rüsch, J., Hg., Artilleriestr. 3W45.
— Joach., Kwh., Kirchenstr. 13.
— Joh. Joach.', Masch.-Mstr., Seestr. 11
— Wilh., Schlosser, Atlasstr. 13W5.
— Karl, Maler, kl. Lagerstr. 26.
Rütel, Ferd. Joh.', Kassir., Matthäistr. 38W40.
— Joh., Fb., alte Mitauer Str. 21.
Rüting, Fried., Rentn., Kalnez. Str. 21.
Rütlane, J. K., Postbmt., Kalnez. Str. 82
R. Ruetz, Kouvert- u. Kartonnagen-Fabrik, 2. G., Inh.: Richard Ruetz, Küterstr. 4/6, ☎ 1955.

R. Ruetz Couvert- und Cartonnagen-Fabrik

Küterstrasse 4/6. Tel. 1955.

Couverts jeder Art vom Lager und auf Bestellung
Trauerpostpapier u. -Couverts eigener Fabrikation
Papierbeutel jeder Art
Warenmarken
Buchbinderarbeiten
Pappschachteln (Maschinenarbeit, dauerhafter als Handarbeit) für alle Zwecke der Industrie
Wellpappe, beste, zuverlässigste Flaschenverpackung.

R. Ruetz Buchdruckerei

Domplatz 7, 1 Treppe hoch, Telefon 7757.

Illustrations-, Accidenz- und Werkdruck. Neueste Schriften. Schnelle und saubere Ausführung. **Spezialität:** Geschäftspapiere u. -Formulare.

Druck der Zeitungen:
Rigasche Rundschau
Rigasches Kirchenblatt
Rigaer Börsenblatt

Massenauflagen in Rotationsdruck, schnell und billig.

R. Ruetz, Buchdruckerei, 2. G., Inh.: Richard Ruetz, Domplatz 7, ☎ 7757, Postfach 496.
Ruetz, Alfr., Dr., Dispon. Redaktör der Rigaschen Rundschau, Peter-Paulsstr. 2, W 9, ☎ 1491.
— Aug., Kontor u. Wohn., Arsenalstr. 3.
— Ernestine, geb. Abeli, Aeltesten-Wwe., Alexanderstr. 18W4 ☎ 3224.
— Max, Kassir. d. Diskontobank, Arsenalstr. 3, W. 6.
— Rich., Cand. jur., Chefred. u. Herausg. der Rig. Rundschau, Inh. der Firmen R. Ruetz, Couvertfabrik u. R. Ruetz, Buchdruckerei, Alexanderstr. 18W6, ☎ 2720.
— Tini, Frl., Alexanderstr. 18W4.
— Wilh. Patric', Geschäftsf.-Geh. der Rigaer Filiale d. Vers.-Ges. „Rossija", Romanowst. 16, W 3, ☎ 5096.
Rugai, Pet., Bmt., Matthäistr. 72W26.
Rugain, Kath., Wwe., Alexanderstr. 78.
— Jak., Maurer, Obststr. 2, W. 5.
Rugel, Paul., Erzieherin, Kalnezeemsche Str. 108.
Rugen, J., Maurer, Hospitalstr. 5.
Rugewitz, Kas., Dw., Jaroslaw. Str. 14.
Rugum, Iw., Klempner, Maurerstr. 14.
Ruhband, Karl, Hsb., Wolgundsche Str. 52
— Olga, Pension, Parkstr. 1, W. 7.
Ruhbart, Alex., Maurerpol., Laubstr. 10.
Ruhbe, Wold., Setzer, Frauenburg. Str. 8
— Joh., Gärtner, Bullen. Str. 12, ☎ 2308.
Ruhben. Sieh auch Ruben.
— F., Vorarb., Suworowstr. 142.
— J., Dw., Marstallstr. 16.
— Marie, Hsbn., Zementstr. 10.
Ruhde, Kath., Hsbn., Seifenstr. 1.
Ruhje, Heinr., Dw., Anglikan. Str. 5.
Ruhl, Nik., Zimmerm., Marienstr. 120.
Ruhm, Marie, Wwe., Mattäistr. 43W18.
— K., Schndr., Hospitalstr. 5W10.
Ruhmann, Ing., Architektenstr. 1, ☎ 5161
Ruhmneek, Mik., Schndr., Färberstr. 19.
Ruhncke, Alb. Günther', Inhaber der Firma Adolf Wetterich, Elisabethst. 4
Ruhnis, Anna, Hsbn., Bullen. Str. 42.
Ruhs, Darte, Wwe., Hsbn., Ebelshoffsche Str. 1.
— J., Artellschtschik, Muckenholmstr. 33.
— Karl, Zimmerm., Fuhrmannsstr. 42.
Ruhse, Krist., Vorarb., Milchstr. 6.
Ruhsin, Mart., Schndr., Dorpater Str. 8.
Ruhsis, Heinr. Jan', Rechtsanw.-Geh., Suworowstr. 5.
Ruhte, Jan, Zimm., Dondangen. Str. 1.
Ruhten, Jan, Schlosser, Spargelstr. 5.
A. G. Ruhtenberg, Chemische Fabrik, 1. G., Inh.: Max Alex.' Ruhtenberg, 2. Weidendamm 40, ☎ 457. Zahlstelle: Jungfernstr. 1, ☎ 7457.
A. G. Ruhtenberg, Tabakfabrik, 1. G., Inh.: Der Nachlaß des verstorbenen Kaufmanns Tobias Ruhtenberg, Nachlaß-Kurator: Tobias Tobias' Ruhtenberg, Prok.: Otto Tobias' Ruhtenberg, Bevollmächtigter: Alex. Hugo' Reimers. Fabrik und Kontor: Mühlenstr. 33, ☎ 461, Verkaufsmagazin: Jungfernstr. 1, ☎ 460.

A. G. Ruhtenberg

Tabakfabrik und Kontor:
Mühlenstrasse Nr. 33, Telefon 461.
Detailverkauf:
Jungfernstrasse Nr. 1, am Rathause, Telefon 460.

Ruhtenberg. Sieh auch Ruthenberg und Rutenberg.
— Alex. Alex.', Hg., Säulenstr. 26W3.
— Amal., geb. Johansohn, Hsbn., Suworowstr. 50.
— Elis., geb. Feyerabend, Kfm.-Wwe., Antonienstr. 12W5.
— Gust. Georg', Hsb., Kfm., Suworowstr. 50, ☎ 2803.
— Hans Max', Dr. phil., Chemiker, Brückenstr. 22W1.
— Louise, geb. v. Fossard, Wwe., Antonienstr. 10, W. 4.
— Max Kand. chem., Aeltester Großer Gilde, Stadtverordn., Inh. d. Firma A. G. Ruhtenberg, Chem. Fabr., Dir. d. Kreditvereins der Hausbes., 2. Weidendamm 40.
— Otto Tobias', cand. rer. merc., Prok. d. Firma Tabakfabrik A. G. Ruhtenberg, Mühlenstr. 33, ☎ 461, 460 oder 699.
— Tobias Tobias', Kand. rer. merc., Nachlaßkur. der Firma Tabakfabrik A. G. Ruhtenberg, Newastr. 3, ☎ 7668.
Ruhtin. Sieh auch Ruthing.
— Andr., Hsb., Schreyenbusch 1, 28.
— Wold., Steindr., Ritterstr. 48, W. 14.
Ruhting, Adele, Bmtn,. Revaler Str. 51.
— Andr., Hsb., Gogolstr. 21W1.
— Joh., Hdlr., Suworowstr. 64W9.
— Marie, Frl., Matthäistr. 68W7.
Ruhwald, Th., Amtsgoldschmiedemstr., Gesch. u. Wohn. Wallstr. 31, ☎ 6386
Ruiga, Jan, Kwh., Gertrudstr. 56.
Ruige, L., Kwh., Helenenstr. 5.
Rujko, Steph. Steph.', Fb., Moskauer Str. 57W4.
Ruikowitsch, Marie, Hsbn., Wolmar. Str. 9
Ruis, Joh. Friedr.', Tschlr., Zabelnsche Str. 7.
— Kas., Milchhdl., Kostroma. Str. 10.
Ruitel, Theod., Fabrikbmt., Pionierst. 7.
— Ed., Musiker, Rodenpoiser Str. 70.
Ruizen-Scharowski, Willis, Fotogr., Alexanderstr. 64.
Rukas, Ernst, Werkmstr., Plettenbergstr. 9.
— J., Bäcker, Ernestinenstr. 29.
— Sapa, Schirmm., Bäckereistr. 6.
Rukewitsch, Leonh., Schuhm., Dünaburger Str. 49.
J. & H. Rukeyser, 1. G., Manufaktur-W., Inh.: Isidor u. Herm. Rukeyser, Münzstr. 6, ☎ 6021.
Rukeyser, Herm., Mitinh. der Firma J. & H. Rukeyser, Albertstr. 9, W. 3.
— Isidor, Mitinh. der Firma J. & H. Rukeyser, Wallstr. 16, W. 3.
— Nat., Frl., Kirchenstr. 4W1.
Rukis, Andr., Kwh., Säulenstr. 92.
Rukit, Pet., Fuhrm., Artilleriestr. 61W2.
Ludwig Rukkert, 2. G., Trakteur, Moskauer Str. 1, ☎ 3130.
Rukowitzki, Jos., Exped., Mosk. Str. 56.
Ruks, Dav., Hsb., Wolgund. Str. 102.
— A., Techn., Rumpenhöf. Str. 4W1.
— J., Kwh., Marienstr. 121.
— Jak., Kol.-Hdlg., Alte Mitauer Str. 26.
— Jan, Maler, Färberstr. 19.
— Jan, Schuhm., Bikkernsche Str. 53.
— Karl, Hsb., Schreyenbusch 2, 40.
— Pet., Tschlr., Rabenstr. 8.
Rukscha, Ad., Schlosser, Polotzker Str. 7
Rukschan, Anna, Wwe., Ritterstr. 28W84.
— Th., Frl., Bmtn., Suworowstr. 93.
Rukschen, Ad., Bahnbmt., Dünab. Str. 49.
Rukser, Nik., Fleischer, Newastr. 12W12.
— Joh., Bmt., kl. Lagerstr. 40.
— Louise, Wwe., Laubst. 20.
— Wilh., Vorarb., Pilgerstr. 10.
v. Rukteschell Olga, Frl., Gesellenstr. 25.
Rukuischo, Joh. Joh.', Kontrol., Waffenstr. 9W12.

Karl Grünberg, Matthäistr. № 54, im eigenen Hause. Telephon № 2402. Die besten Gummireifen der Welt.

Alle Sorten Schnäpse: Kümmel, Pomeranzen, engl. Bitter, Kirsch, Pfefferminz, Njeshinskaja, Rjabinowka, Rig. Balsam usw

Karl Grünberg, Matthäistr. № 54, im eigenen Hause. Telephon № 2402. Die besten Gummireifen der Welt.

— Mich., Lehrerin, Kathol. Str. 23.
K. Rulle, 2. G., Traktör, Inh.: Karl Rulle, Sprenkstr. 59, ☎ 4115.
Rulew, Bol., Fuhrm.-W., Kalug. Str. 4
Rulikow, Aug., Kwh., Zabeln. Str. 1b.
Rulle, D., Hsb., Lettenstr. 1, W. 1.
— Aug., Tschlr., Moorstr. 11.
— Ernst, Schmied, Rodenpoiser Str. 50.
— Fritz, Fuhrm., Kiefernstr. 10W1.
— J., Restaurat., Matthäistr. 54.
— Jan, Schlosser, Marienstr. 50, W. 12.
— Joh., Tapez., Dorpater St. 6W32.
— K., Restaurat. „Chikago", Sprenkstr. 57, ☎ 4115.
— Karl, Inh. d. Restaurat. „Union", Matthäistr. 4, ☎ 4104.
— Otto, Kol.-Hdl., Mühlenstr. 6.
— Ros., Dr.-Wwe., Mühlenstr. 18W3.
Rullis, Adam, Schlosser, Hasenholmer Ufer 10.
— F., Kellner, Newastr. 25W29.
— Fritz Karl', Kutscher, Dünam. Str. 51a
— Jan, Kwh., Suworowstr. 74.
— Karl, Fuhrhltr., Pilgerstr. 4.
— W., Kanzl., Mühlenstr. 74.
Rullit, G., Mech., Pernauer Str. 13W17.
Rumako, Paw., Bmt., Wolgundsche Str. 9
Rumann, Karl, Schmied, Rumpenh. St. 8.
Rumarow, Iw., Tschlr., Fruchtstr. 1.
Rumba, Joh., Krankenpfl., Talsen. Str. 8.
— Pet., Hg., Katharinendamm 8W17.
Rumbach, Mart., Hsb., Zementstr. 4.
— Ottil., Kwh., Falckenstr. 3.
Rumbe, Joh., Schndr. Elisabethstr. 27W9
Rumben, Hugo, Student, Mühlenstr. 70.
— Mart. Iw.', Akzisebmt., Newastr. 9.
— R. J., Akz.-Auss., Newastr. 9W56.
Rumbeneek, Jan, Zimmerm., Spargelstr. 5W33.
Rumbin, Andr., Kol.-Hdl., Gogolstr. 4.
— Fritz, Tschlr., Theringer Str. 12.
Rumbit, Marie, Schndrn., Sommerst. 1.
Rumeisen, Jak., Rentn., Gertrudstr. 44.
— Goschel, Zuschndr., Matthäistr. 48W10.
Rumelewitz, Wik., Tschlr., Gertrudstr. 121
Rumja, A., Wächter, Karolinenstr. 12W25
Rumjanzew, Lew. Afonas.', Popowstr. 8.
— M. A., Bmt., Alexanderstr. 60W51.
— Wass., Hg., Turgenjewst. 1W7.
— Wass., Kürschner, Moskauer Str. 29.
Rumkowsky, Pet., Christ.', Bankbote, Elisabethstr. 2W11.
Rumm, E. P., KA, Lehrer, Schulenstr. 25
v. Rummel, Marie Luise, Frau, Oberin im Magdalenenasyl, Margaretenstr. 1
Rummel, Fritz, Schuhm., Schlock. Str. 32
— Gust., Tschlrmstr., Romanowstr. 39.
— Israel, Holzhdlr., Romanowstr. 123. ☎ 3598.
— Jur Jur', Geschäftsf., Marienstr. 4.
— Leop., Hg., Schmiedestr. 21W2.
— Schmul, Hg., Schmiedestr. 21W2.
Rummer, R., Schndr., Mosk. Str. 52.
— Bor., Schndr., Moskauer Str. 54.
Rumneek, A., Marktauss., kl. Neustr. 3W6
— Anna, Wwe., Elisabethstr. 69W18.
— Jula, Kwh., Marienburger Str. 3.
— Karl, Bmt., Petersb. Ch. 60W3.
Rumnitzki, Karl, Techn., Säulenstr. 41W7
P. P. Rumpe, 2. G., Modewaren, Inh.: Pet. Rumpe, Weberstr. 17, ☎ 6394.
Rumpe, Ad., Böttcher, Hapsaler Str. 32
— Ant., Dw., Marienstr. 46.
— Ant. Pet.', Arb., Blumenstr. 5.
— Aug., Wächter, Dünamünd. Str. 31.
— Dav., Zimmerm., Ritterstr. 66W5.
— Jak., Fb., Alexanderstr. 151W41.
— Jan, Zimmerm., Talsensche Str. 4a.
— Joh., Schuhm., 1. Weidend. 6W10.
— Otto Fritz', Bmt., 1. Weidend. 6.
— Pietsch, Inh. der Firma Pietsch P. Rumpe, Königsstr. 37W7.
Rumpeik, Aug., Klempner, Ritterstr. 149.
W. A. Rumpf, 2. G., Handelsvermittl., Inh.: William Aug. Rumpf, Sandstr. 12, ☎ 2017.
Rumpf, Fr., Hg., Pauluccistr. 21W5.
— Friedr. A., Hg., Albertstr. 13W9.
— L., Hg., Pauluccistr. 21W5.
— William A., Inh. der Firma W. A. Rumpf, Pauluccistr. 21.
Rumpit, Pet. Amts-Schuhm.-Mstr., 1. Weidendamm 1W29.
— M., Hdlr., kl. Petrikirchenstr. 3.
Rumps, Jan, Schndr., Dorp. Str. 88.
Rumschewitz, Karl, Maschinenst., alter Lagerplatz 84a.
— Gust., Hdlr., Trinitatisstr. 9, W. 3.
Rumschiski, A. Sch., Gravör, Schmiedestr. 23, ☎ 5990.
— S., Uhrenhdl., Moskauer Str. 66.
— Sim., Hg., Moskauer Str. 66W2.
— Z., Bauuntern., Elisabethstr. 35, ☎ 3087.
Rumsohn, Bred., Hsb., Kuckuckstr. 20.
Rundal, A., Bankbmt., Parkstr. 4W32.
Rundalzew, Hel., Postbmtn., Elisabethstr. 103W24.
— Feoda, Wwe., Elisabethstr. 103W24.
Runde, F., Zimmerm., Ritterstr. 102W25
— Matth., Dw., Ritterstr. 115.
Rundel, Ant. Krist.', GS, Lehrer, Kaisergartenstr. 4.
— Joh. Krist.', GS, Lehrer, Lagerstr. 18
Rundenas, J, Schndr., Augustenstr. 3.
Rundis, Wik., Tschlr., Ehstenstr. 10.
Rundischko, Marg., Hsbn., Talstr. 18a.
Runds, Adam, Buchb., Sprenkstr. 75W5.
Rundsin, Jan, Schlosser, Sprenkstr. 57.
Rundul, Wold., Buchhltr., Marienstr. 56
Rundwald, Ans, Hsb., Salwensche Str. 60.
— Jak., Former, Dreylingsstr 5.
Runel., Iw., Schlosser, Pionierstr. 1W6.
Rungain, Joh., Schlosser, Hospitalstr. 31.
— Jan, Fuhrm., Kohlenstr. 34.
— Karl, Hdlr., Revaler Str. 28W98.
— Karl, Vorarb., Dorp. Str. 88.
Runge, Ans, Werkmstr., Kathol. Str. 48
— Bernh., Hg., Nikolaistr. 69a.
— Elise, Frau, Theringer St. 15.
— Elis., Hsbn., Strauchstr. 1a.
— Jan., Ankern., Strauchstr. 1a.
— Jenny, Wwe., Marienstr. 45W13.
— Johs., Uhrm., Krusenhöf. Str. 10.
— Karl, Zimm., Ritterstr. 77, W. 1a.
— Marz, Schndr., Matthäist. 68W15.
— Minna, Wwe, Pfleg., Krusenh. Str. 10
— Pet., Drechsler, Pernauer Str. 2a.
— Rud., Schlosser, Artilleriestr. 33.
— Rud., Jak.', Masch., Alexanderstr. 153a
Rungenfeld, Joh., Wächter, Dünaburger Str. 49.
Rungenfeldt, Alex., Musiker, Pernauer Str. 25.
Rungis, Fritz, Bäcker, Theringer Str. 15
— Jan, Maler, Sternstr. 23.
— Jette, Hsbn., Matthäistr. 98W1.
— Karl, Hsb., Kandauer Str. 61.
— Krist., Sattler, Bausk. Str. 74.
Rungul, Jan, Hdlr., Dorpater Str. 45W3
— Karl, Siebweber, Säulenstr. 47.
— Pet., Drechsler, Suworowstr. 87.
Runis, Jan u. Anna, Hsb., Bullen. Str. 42
Runke, Jul., Hsb., Maistr. 1.
Runkowski, Ad., Hdlr., Amalienstr. 9.
— Ew., Tschlr., Hospitalstr. 26.
— Oss., Dw., Sadownikowstr. 45.
Runkul, P., Feuerwehrm., Säulenstr.
Runo, Aug., Frl., Soldatenstr. 3.
Runtz, Mikk., Schmied, Revaler Str.
Runtze, Aug., Hdlr., Augustenst. 19
Runtzler, Emil, Pastor, Andreasstr. 1
Runz, Aug., Vorarb., Bockstr. 1.
Runze-Grünberg, Karl, Buchdr., Mu... holmsche Str. 37.
Runzis, Kath., Oberwärt., Zeltstr. 1...
— Alide, Frisöse, Felliner Str. 8W3...
— Kr., Kol.-Hdl., Revaler Str. 96.
Rupais, Karl, Hdlr., Steinstr. 26.
Rupeles, Joh., Untermstr., Pet. Ch.
Ruplenas, Kas., Schndr., Jaroslaw. St...
Ruplis, Adam, Kellner, Segelstr. 2.
Rupner, Gust., Kettenschm., Krusenh. St...
— Karl, Reisender, Krusenh. St. 23
— Paul, Exped., Matthäistr. 50.
Ruppais, Karl, Klempner, Rabenstr.
Ruppel, Karl, Hsb., Exped., Bauske... Weg 12a.
Ruppenheim, Rob., Portier, Albertst...
Ruppert, Alex. Adr.', Kontrollh.-B... Marienstr. 59.
Rups, Hugo, Tschlr., Mitauer Ch. 7...
Rupscheneek, Kas., Priv., Oskarstr. 1...
— Wlad., Maurer, Segelstr. 25.
Rusch, Ed., Buchbinderei, Suworowstr.
Ruscha, Jur, Maurer, Kohlenstr. 36.
Rusche, Anna, geb. Losberg, Hebam... Rodenpoiser Str. 9a.
— Franz, Holzwr., Gertrudstr. 102W...
— Jak., Tschlr., Gertrudstr. 102W12.
— K., Polier, Alexanderstr. 104.
— Karl, Bauuntern., Hsb., Rodenp... Str. 9a, ☎ 7283.
Ruschelew, Mich., Bahnbmt., kl. Lage...
Ruschewitz, Joh., Untermstr., Rabenst...
— Wilh., Kol.-Hdl., Eisenbahnstr. 14...
Ruschewski, Aug., Tschlr., Karolinenst...
— Paw., Dw., Moskauer Str. 102.
Rusching, Brenz, Fb., Kronenstr. 12/...
— Emil, Tapez.-Amtsmstr., Pfe... str. 24 u. Basteiboul. 9aW9.
— Joh. Wold.', Amts-Schmiedem... Hsb., Rodenpoiser Str. 9W2.
Ruschkewicz, Jul., Cand. rer. me... Alexanderst. 23W8.
Ruschkewitz, Paul Joh.', Bankbmt., M... lenstr. 93W3.
Ruschko, Alex., Feuerwehrm., Ritterstr. ...
Ruschmann. Eva, Wäsch., Gerberstr. ...
— Karl, Stauer, Mühlenstr. 23, W.
— Lisa, Wwe., Mühlenstr. 122.
Ruschmeyer, Paul Wilh.', Techn., P... holmsche Str. 14W10.
Rusetzky, Lawrenti. Hsb., Asuppen. Str.
— Kas., Stauer, Muckenholmsche Str.
Rusgas, Alide, Wäsch., Goldinger St...
— Matw. Iw.', Masch., Dünamünde Str. 32.
— Wik., Schndr., Sadownikowstr. 37
Rusgis, Jos., Tschlr., Bikkernsche Str.
Rusgul, Jan, Schlosser, Feldstr. 3.
Rusgus, Iw., Hsb., Tulasche Str. 1...
Rushenzew, Fed. Fed.', Bez.-Ger.-B... Säulenstr. 70W29.
Rusin, Anna, Wwe., Bauske. Str. 8
— Jan, Zimmerm., alte Mitauer Str.
— Marie, Wäsch., Sternstr. 25.
Rusit, Jul., Maler, Matthäist. 73W9.
Ruska, Indr., Seifens., Charlottenstr. 1...
Ruske, Dav., Zimm., Suworowstr. 1...
Ruskul, Jak., Hsb., Moskauer Str.
Ruslawitz, Diedr., Gerber, Ebelshöf... Str. 3.
Ruslewitz, Pet., Masch., Gertrudstr. 9...

G. A. Schweinfurth, Weingrosshandlung, Rathausplatz Telefon 485

Buette & Duberg

Generalagentur
für die Ostseeprovinzen
der Gegenseitigen
Versicherungsgesellschaft

„Russ"

Sünderstr. 25a. Tel. 7363.
Postfach 1204.
Tel.-Adr.: „Glawnoruss".

Russjak, Ed., Masch., Dünaburger Str. 52
— Elisab., Hsbn., Altonaer Str. 32.
— Karl, Vorarb., Felliner Str. 3W31.
— Nik. Matw.', Bahnbmt., Altonaer Str. 32.
— Serg. Nik.', Artellschtschik, Altonaer Str. 32.
— Sofie, Telegr., Altonaer Str. 32.
Russjakow, Grig., Kürschner, Mühlenstr. 169
Russjel, Fr., Kutscher, Petersb. Ch. 121.
„Russj", gegens. Vers.-Ges., Generalagenten: Georg Bütte und Alwin Duberg, Sünderstr. 25W5, ☎ 7363.
Russia-Fahrrad-Werke, sieh A. Leutner und Ko.
Russianski, Jos., Setzer, Laubstr. 3aW6.
Russisch-Asiat. Bank, Rigaer Filiale, Sitz der Verwaltung in Petersburg, Büro der Rigaer Filiale Sandstr. 23/25. Direktor: Dav. Nik.' Gourwitsch, Vizedir.: Rob. Ferd.' Loleit, Prokuristen: Wilh. William' Perl, Nik. Hugo' Bunding, Christ. Ernst' Birnbaum u. Alex. Ign.' Juchniewicz.
☎ 785, Direktion.
☎ 2204, Büro und Kasse.
☎ 3585, ausl. Devisen.
☎ 2385, Inkassi.

Russische Anilinfarbenfabrik
Leopold Cassella & Co.

Dünamündesche Str. 51a,
Telefon 845 u. 2145.
Postfach 255.
Vertreter: Victor Duerst & Rehwald,
Wallstr. 28B, Tel. 6969.

Erste **Russische Assekuranz-Kompagnie, gegründet im Jahre 1827,** 2. G., in St. Petersburg. Die Generalagentur ist dem Rigaschen Handlungshause in Firma: R. John Hafferberg übertragen. Herrenstr. 22, ☎ 6 u. 4440.
Zweite **Russische Assekuranz Kompagnie, gegr. im Jahre 1835,** 2. G., in St. Petersburg, General-Agent: Das Handelshaus Alex. Schwartz Söhne, Schloßstr. 24, ☎ 444.
Russ.-Balt. Mineralölwerke, 2. G., Inh.: Jul. Seeberg, Kronenstr. 12/15, ☎ 390, Postfach 1024.
Russisch - Baltische Waggonfabrik, sieh Waggonfabrik.

Russisch-Baltische Dampfschiffahrts-Gesellschaft, Akt.-Ges., Direktore: Kommerzienrat C. A. Helmsing, S. P. Klimow, P. Schwartz, Dir.-Kand.: Karl Baron Freytag v. Loringhoven, Konsul John Helmsing, Disponier. Direktor: Joh. Seeberg, Schloßstr. 21, ☎ 196.
Russische Bank für auswärtigen Handel, Rigaer Filiale, 1. G., Sitz d. Verwaltung: St. Petersburg, Büro der Rigaer Filiale: Jakobsstr. 6/8, im eignen Hause. Leitender Direktor: Andr. Herrmann, Prokuranten: Erich v. Oertzen, Alexander Feldmann, Alvill Frey und Karl Freyberg.

Russische Bank für auswärtigen Handel.
Rigaer Filiale.

Jakobsstr. 6/8, im eig. Hause.
Telefone:
1472. Direktion.
1772. Giro.
2472. Akkredit. u. Korresp.
2872. Diskonto u. Inkasso.
1700. Devisen und Fonds.
4820. Buchhalterei.
4620. Giro und Kasse.
6472. Stahlkammer u. Auskunftei.
6372. Speicher.

КАРЛЬ БАЛКЪ

Russische Gesellschaft zur Anfertigung u. zum Verkauf von Pulver, 2. G., Akt.-Ges. in St. Petersburg, Bevollm. mit beschr. Vollm.: Rig. Kfm. 2. G. Ferd. Mitschke, in Firma Joh. Mitschke, Herrenstr. 11, ☎ 539.
Russische Gesellschaft z. Fabrikation von Stahlfedern, 1. G., Akt.-Ges., Direktore: Dr. R. v. Büngner, Th. E. Pychlau, Karl Loeser, Alexanderstr. 147, ☎ 636.

Russische Gesellschaft
Allgemeine Elektricitäts-Gesellschaft

Filiale Riga
Gr. Sandstraße 23/25.
Russische Gesellschaft Allgemeine Elektr. Gesellschaft, Fabrik, Wiederverkauf, Zentrallager
Petersburger Chaussée 19.

Russ. Ges. zur Vers. von Kapitalien und Renten. Sieh „Shisn".
Russische Metallschlauch-Fabrik, 2. G., Kommanditges., einz. off. Gesellsch. Joh. Pet.' Koenig, Prok.: Konr. Louis' Noll, Petersb. Ch. 29, ☎ 2304
Russisch-Rheinische Bleifarbenfabr., 1. G., Inh.: Edmund Bergmann, Gustav Petersen u. Herm. Petersen, Koll.-Prok.: Wilh. Gorges u. Artur Poresch, Suworowstr. 130, ☎ 78.

Russische Gesellschaft
Schuckert & Co.,

Königsstr. 4. Tel. 1000.
Geschäftsleitung: Tel. 1087.
Postfach 698.

Russische Spar- und Vorschusskasse, gegr. 1871, 2. G., Direktore: W. J. Lunsky, Präses, S. S. Luksanow, M. N. Berlow, M. J. Iwanow, A. N. Nikonorow, J. M. Remnew, Geschäftsf.: C. P. Anderson, Königsstr. 8, ☎ 807.
Russische Transport- u. Versich.-Ges., gegr. 1844, 2. G., Akt.-Ges. in St. Petersburg. Bevollmächtigter mit beschr. Vollmacht: Elias Beschkin, Sandstr. 23/25, ☎ 147, Johannisstr. 4, ☎ 4237.
Russische Versicherungs-Gesellschaft in St. Petersburg, 2. G., Vertreter in Riga: der Rig. Kfm. 1. Gilde Hermann Stieda, Marstallstr. 24, ☎ 37, und das Handelshaus Rob. Braun & Co., Sünderstr. 3, ☎ 295.
Russische Vertriebsgesellsch. Schwedischer Maschinen, 1. G., Kommanditgesellsch., Harald v. Eckardt, Wilh. Thiessen u. C. E. W. Petersson die einzigen offenen Gesellschafter, Prok.: Y. Johnson, kl. Sandstr. 2/4, ☎ 6583 und 4667.

Russische Vertriebsgesellschaft Schwedischer Maschinen

Kontor: kl. Sandstr. 2/4, im Hause der Russ. Asiatischen Bank.
Telefone 4667 und 6583,
Postfach 1215.
Telegrammadresse:
Skandia.

Russ. Armenhaus, Ritterstr. 1.
Russ.-Balt. Ges. kosmet. Artikel, Dorpater Str. 88.
Russ.-Balt. Börsen-Artell, Bevollm.: Ed. Skuje, Suworowstr. 40W4, ☎ 6556.
Russ.-Balt. Lederwerk. Sieh Firma Ed. R. Lange.
Russ. Bibliothek (Inh. J. Iwanow), Elisabethstr. 77.
Russ. gegens. Versicherungs-Verband, Wallstr. 22, ☎ 6400.
Russ. Gesellsch. für Dampfschiffahrt und Handel, Agentur, Schloßst. 21.
Russ. Gesellsch. d. Spiritusfabrikanten, Sünderstr. 25, ☎ 5114, 1. Weidendamm 25, ☎ 5308.
Russ. Geselligkeitsver. (Ssemeinoje Sobranje), Thronf.-Boul. 2, ☎ 4382.
Russischer Gewerbeverein, Spar- u. Vorschußkasse, Suworowst. 8, ☎ 1439.
Russ. Handwerker-Schule für Knaben u. Mädchen, Rodenburg. Str.
Russ. Hilfsverein, Jesuskirchenstr. 3.
Russ. Hobel-Industrie, sieh H. Mörch & Ko.
Russischer Klub, Königsstr. 1, ☎ 1143.
Klub d. Russ. Gesellsch., Georgenst. 7, ☎ 672.
Russ. Klub (Besseda), Pauluccistr. 2W3, ☎ 5304.

Karl Grünberg, Matthäistr. № 54, im eigenen Hause, Telephon № 2402
Die besten Gummireifen der Welt.

Russ. u. ausländ. Weine in grosser Auswahl, Schnäpse der Firma JAEGER & Co., Natürliche Mineralwasser

Russ. Konsumver. Kol.-Hdl., Suworowstr. 32, ⊶ 6383.

Russischer Lloyd

Versicherungsgesellschaft
gegr. 1870.
Verwaltung in St. Petersburg,
Englischer Quai 26.
Grundkapital: 3000000 R.
Reservekapital: 1500000 R.
ausserdem Prämienreserven,
übernimmt
Feuer- u. Transportversicherungen
durch die
Generalagentur für Riga und Kreis:
Wittrock & Schleicher
Küterstr. 14,
im Hause des Rigaer Hypotheken-vereins. Telefon 3312.
Bezirksinspektor für die Ostseeprovinzen: H. Wittrock.

Versicherungs-Gesellschaft
Russischer Lloyd
General-Agentur
für See-, Fluß- und Landtransport-Versicherung bei
J. G. Fahrbach,
Gildstubenstr. 4, I. — Tel. 192.

Russisch-Ostasiatische Linie sieh Ostasiatische Linie

Russ. Ostasiatische Dampfschiff-Ges., Basteiboul. 11, ⊶ 2222.
Russ. Schwed. Handels- u. Industrie-Gesellsch., sieh Carl Gottlieb u. Ko.
Russ. Volksbibliothek, Moskauer Str. 115
Russisches Volkstheater, Jesuskirchenstr. 3.
Russki, Jan, Bäckerei, Matthäistr. 57.
Russmann, A., Frl., Newast. 25W23.
— Jan, Vorarb., Dünamünd. Str. 64.
— Marg., Schiffskapt.-Frau, Ballastd. 54
Russow, Wolfgang, Schiffskapt., Dir. d. Navigationsschule, Schiffsstr. 25, Seemannshaus, ⊶ 2576.
Russul, Jan, Expreß, Bienenstr. 7W15.
— Pet., Maurerpol., Suworowst.19W5.
Rust, Friedr., Hg., Kaisergartenstr. 6W1.
H. C. Rustad, 2. G., Sportausrüstung, Inh.: Harald Carsten Rustad, Jakobsstr. 18, ⊶ 431.
Rustad, Harald Carsten, Inh. d. Firma H. C. Rustad, Kirchhofsstr. 13, ⊶ 4364.
Rusteik, Jak., Hsb., Kalnezeem. Str. 155, ⊶ 7218.
— M. J., Kwh., Sprenkstr. 62, ⊶ 7397
— Mart., Hsb., Ebelshöffscher Weg 24a.
Rusteikis, Valer., Schndr., Katholische Str. 48.
Rusteiko, Stan., Wwe., Suworowst. 80W50
Rusterholz, Mich. Jos.', Farbenmstr., Aahöffsche Str. 1.
Rutenberg. Sieh auch Ruthenberg und Ruhtenberg.
— Georg Sam.', Ing., Alexanderstr. 38.
Rutginis, Kas., Schndr. Kathol. Str. 33

W. RUTH
Herrenstr. 25, Tel. 3311.
Näh-, Strick-, Schuhmaschinen.

W. Ruth, 2. G., Nähmasch., Strickmasch., Schuhmasch. u. Gewehre, Inh.: Hugo Hennig, Herrenstr. 25, ⊶ 3311.
Ruth, Ferd., Frisör-Amtsmstr., Gesch. Schloßstr. 22, ⊶ 6793, wohnt kl. Schloßstr. 21.
— Ad., Materialverw., Hasenholmsches Ufer 15.
— Hel., Wirtin, Friedensst. 3.
— Johanna, Priv., Friedensstr. 3.
— Osk., Hg., Schulenstr. 8, W. 11.
— Thusn., Wwe., Bäckereistr. 8W7.
— Wilh., Arzt, Frauenkrankh. u. Geburtshilfe, Spr. 9—11 u. 5—6, Alexanderstr. 12, ⊶ 2986.
Ruthenberg. Sieh auch Ruhtenberg und Rutenberg.
— Alex., Töpfer, Hasenstr. 1W5.
— E., Delikateßhdl., Münzstr. 5.
— Heinr., Exped., Peterholm. Str. 12, ⊶ 5713.
— Jak., Expreß, alte Mitauer St. 5.
— Jan, Tschlr., Sternstr. 30W18.
— L., Frl., Theaterboul. 9, W. 15.
— Marta, Frl., Turmstr. 33.
— Paul Jak.', Bmt., alte Mitauer Str. 5W2, ⊶ 4027.
Ruthing. Sieh auch Ruhting.
— Rob., Student, Gogolstr. 21W18.
— Wold., Klarierer, Gogolstr. 21W18.
Ruthmann, Amalie, Pens., Dorpater Str. 33W51.
— Ew., Hsb., Champetr. St. 71.
— Jan, Schlosser, Atgas. Weg 18.
— Rud., Maler, Sprenkstr. 50W24.
Rutke, Ed. Christ.', Fb., Walterstr. 3W3.
— Anna, Wwe, Kurische Str. 5.
— Anna, Wwe., Sprenkstr. 73.
— Jan, Hsb., St. Fleischbesch., Revaler Str. 46, W. 1.
— Joh., Tapez., Schwartzenh. Str. 9.
— Karl, Postbmt., Ritterstr. 73bW5.
— Karl, Tschlr., Gymnastikstr. 22a.
— Krisch, Hsb., Kownosche Str. 12.
— Krisch, Hsb., Lange Str. 24.
— Reinh., Ing., Kandauer Str. 27a.
— Wilh. Hans', Kontorbmtn., Kandauer St. 27a.
— Wold., Kb., Jungfernstr. 8W2.
Rutkewitsch, Alex., Tschlr., Gertrudstr. 65
Rutkin, Mik., Maurer, Marienst. 87.
— Fedor, Bahnbmt., Palissadenstr. 26.
— Iw., Hdlr., Mühlenstr. 3W36.
Rutkis, Andr., Dw., Domplatz 11, Q. 1.
— A., Kleiderhdl., Mühlenstr. 72.
— A., Wwe., Ludwigsstr. 2.
— Alex., Teehaus, Sprenkstr. 65.
— Aug., Schndr., Pernauer Str. 25W44
— Fritz, Milchhdl., Säulenst. 30W1a.
— Herm., Dw., Säulenstr. 58W21.
— Jan, Maler, Revaler Str. 63.
— Jan, Maurer, Spargelstr. 3.
— Jan, Schmied, Kalugasche St. 8
— Joh., Bäcker, Säulenstr. 78.
— Matth. Krisch', Auff., Kiefernstr.
— Rob., Mech., Kownosche Str. 12
— Rud., Drechslerei, Alexanderstr.
— Wille, Fuhrm., Artilleriestr. 61, Q
v. Rutkowski, Rud., KReg., Buchhltr., ...terstr. 3.
— Bruno Ad.', Bankbmt., Nikolaistr.
Rutkowsky. Sieh auch Rudkowsky.
— Adam, Gewehrmstr., Mosk. Str.
— Agnes, Lehrerin, Gertrudstr. 32W
— Anna, Wwe., kl. Altonaer Str. 4.
— Artur, Goldschm., Säulenstr. 66.
— Awd., Wwe., Priv., Talsen.St.13
— Christ., Maurermstr., Oskarstr. 10
— Don., Schlosser, Palissadenstr. 23
— E. W., Akzisekontr., Gertrudstr.
— Eug., Oberst a. D., Matthäistr. 3
— Herm., Hsb., Sternstr. 22, W. 1
— J. Teehaus, Palissadenstr. 4.
— Jos. Step.', Bahnbmt., Sprenkst. 3
— Jul., Schaffn., Säulenstr. 66W6.
— Ludw., Hg., Sternstr. 22W41.
— Off., Kirchendiener, Waldstr. 2.
— Paul., Pens., Newastr. 9W46.
— Pet., Schuhm., Bauskesche St. 5
— Pet. Sim.', Bauuntern., Rabenstr.
Rutsche, Karl, Telegr., Revaler Str.
Rutschewitz, W., Hebamme, Lagerstr. 2
— Alfr., Tschlr., Gertrudst. 125W16.
— Mich., Dw., Sünderstr. 10, W.
Rutschewski, Krist., Hg., Romanowstr.
Rutsching, O., Kassir., Hermannstr. 1
Rutstein, Schlom, Matratzenm., Palissadenstr. 39W6.
— Schlom, Hdlr., Romanowstr. 117
M. Ruttakas, 2. G., Nähmaschin... Inh.: Michail Ruttakas, Weberstr. ⊶ 866.
Ruttakas, M., Inh. d. Firma M. Ruttakas, Dir. d. 2. Ueberd. Spar- Vorschußk., Albertstr. 2a, ⊶ 71..
Rutte, Pet., Fleischhdlr., Marienstr. 1
Rutter, Rob., Schuhm., Champetr. Str.
Ruttewitz, Franz Herm.', Reisen... Gertrudstr. 59W7.
Ruttke. Sieh Rutke.
Ruttmann, A., Geschäftsf. d. 2. Rig... Gesellsch. gegens. Kred., Jakobsst.
Ruul, Pet., Zimmerm., Wolmar. Str.
Rutz, K., Montör, Hospitalstr. 5W24.
Rutzak, M., Zimm., Konradstr. 8.
Rutzen, Adalb. Ferd.', Baron, vereidig. Rechtsanw., Spr. 5—6, kl. Münzstr.
Rutzewitsch, H., Tapez., Alexanderstr.
Rutzin, Emma, Hebamme, Sprenkstr.
— Jan, Fuhrm., Sprenkstr. 50.
— Karl, Korresp., Revaler Str. 77W
Rutzki, Dom., Frl., Artilleriestr. 40.
— Krist. Jak.', Wächter, Dünamünd. Str. 29.
— P., Volksschulen-Dir., Schulenstr. ⊶ 387.
Ruud, Osk., Bevollm. d. Vacuum O... Komp., Gertrudstr. 19W7.
Ruus, Lene, Wwe., Maurerstr. 5W9.
Ruzel, J. A., Pastor, Religionslehr. Marienmühlenstr. 22.
Rybak, Jank., Hdlr., Artilleriestr. 60W
— Joh., Schmiedemstr., Lubahn. Str.
Rybakow, Akul., Dw., Dünab. Str.
— Alex., Tschlr., Palissadenstr. 20, W.
— Anliese, Hsbn., Wolmarsche Str.
— Fed., Maler, Seestr. 37W13.
— Georg Theod.', Fb., Georgenstr. 8W
— M., Kfm., Moskauer Str. 21, W.

Karl Grünberg, Matthäistr. № 54, im eigenen Hause. Telephon № 2402. **Die besten Gummireifen der Welt.**

КАРЛЪ БАЛКЪ

Daniel Schweinfurth, Champagnerkellerei, Dorpater Str. 15/I Telefon 483

Max, Masch., Adselsche Str. 1.
Nil., Fleischhdlr., Moskauer Str. 112.
Pet., Hg., Nordstr. 12W1.
Sim., Schmiede, Rjasan. Str. 2.
...balowski, Georg Tim.', Bahnbmt., Matthäistr. 82W5.
...bajenko, Sem. Andr.', Schriftf., Mühlgraben, Zollamt.
...bnik, Hirsch, Hdlr., Sprenkstr. 37.
J., Schuhw.-Hdl., Sprenkstr. 32.
Meer, Zunahtm., Sprenkstr. 36W2.
...bnikow, Pet., Hsb., Teestr. 3W2.
...chalowski, Iw., Gärtner, Mühlenstr. 147
...chlitzki, Ivarista, Oberstleutn., Mittelstr. 10W14.
Marie, Lehrerin, Mittelstr. 10W14.
...denius, Kath., Wwe., Lagerstr. 53.
...ygos Sarjas", litt. Ztg., Redakt. u. Administration, Elisabethstr. 22, ⊶ 6605.
...kow, Alex., Hsb., Jaroslaw. Str. 23.
...marow, Andr., Werkmstr., Alexanderstr. 78.
...mkin, Pet. Jeg.', Bahnbmt., Station Kaiserwald, ⊶ 9156
...mmer, Kas., Bahnbmt., Kurmanowstr. 24W10.
...musch, Jul., Zahnarzt, Matthäistr.44
...netzki, Iw., Zollbes., Dünab. Str. 35.
...vinski, Mich. Ant.', Reichskontr.-Bmt., Gertrudstr. 67W17.
...ysch, Akudin, Färber, Mühlgr. St. 9W27
...schow, Alex., Schlosser, Moskauer Str. 79W19.
Alex., Elektrotechn., Bersohn. Str. 6
Jemelj., Maurer, Schreyenb. 3,21.
Val., Bez.-Ger.-Bmt., Dorp. Str.57.
...shit, J., Hdlr., Lagerstr. 1W9.
...schwanowitsch, M. K., Auff., Nordstr.23
...tschkow, A. J., Bahnbuchhltr., Kurmanowstr. 24, W. 4.
A. A., Akzisebmt., Kurmanowstr. 24
...aal, Alex. Jan', Bmt., Marienstr.3W10.
...aale, Amalie, verw. Rusching, Hsbn., Schlocksche St. 50.
Mart., Bäckermstr., Schlock. St. 50.
...aalfeldt, Elisab., Auff., Bienenstr. 9W8
Konstanze, Mstrn., 1. Weidend. 5W5.
...aamen, Aug., Setzer, Rabenstr. 20W10.
...aar, Artur Aug.', Fb., alte Mitauer Str. 46.
Anna, Wwe., Arsenalstr. 3, W. 7.
Ed., Masch., Dorotheenstr. 34.
J. M., Akzisebmt., Pauluccistr. 9W5.
Jan, Hdlr., Matthäistr. 29W7.
Jan, Mühlsteinfabr., Alexanderstr.33
Joh., Buchdr., kl. Schloßstr. 1, W. 7.
Joh., Schlosser, Gertrudstr. 98.
Karl, Bürodiener, 1. Weidend. 35.
Karl, Tschlr., Revaler Str. 32W46.
Mich. Gärtner, Kalnezeem. Str. 9.
...wohni Dünamündesche Str. 17.
Otto, Bmt., Matthäistr. 41W51.
S., Frau, Pension, Marienstr. 4.
Tennis, Postbmt., Birkenstr. 10.
...aarmann, Karl, Polier, Erbsenstr. 7.
...aart, Joh., Tschlr., Säulenstr. 100W9.
Paul, Wwe., Ebelshöfsche St. 12.
...abaitis, Franz, Hdlr., Revaler Str. 28.
...abak, Ed., Maler, Gertrudstr. 113.
Elias, Hdlr., Romanowstr. 149.
Emilie, Schndrn., Gertrudstr. 113.
J., Fleischer, Augustenstr. 12.
J., Kwh., Albertstr. 13
Jan, Fuhrm., kl. Newastr. 10W11.
Krisch, Maurer, Maurerstr. 2W34.
Otto, Maler, Helenenstr. 25.

Sabalewski, Jan, Fuhrm., Pernauer Str. 16W3.
Sabanski, K., Chauffeur, Nikolaistr. 67a.
— Oss., Schlosser, Ritterstr. 70W8.
— U., Wwe., alte Mitauer Str. 28.
— Wladisl. Wik.', Bahnbmt., Säulenstr. 108W1.
Sabarowski, N., Glaser, Sadownikowstr. 18W8.
E. Sabatus, 2. G., Fleisch, Inh.: Emanuel Sabatus, Marktstr. 1, ⊶ 2491.
Sabatus, Em., Amts-Fleischermstr., Hsb., Marktstr. 1, ⊶ 2491.
— Osk., Buchhltr., Weberstr. 8W8.
Sabawnikow, Sem., Werkmstr., Moskauer Str. 259.
Sabel, Gottfr., Stauer, Gymnasitikstr. 20.
— Anna, Hsbn., Salwensche Str. 37.
— Marie, Hsverw., Gymnasitikstr. 20.
— Olga, Frau, Malerstr. 4W3.
Sabeschinsky, G., Dr. med., Lungen, innere u. Kinderkrankh., Spr. 9—12 u. 4—7, Weberstr. 1W3, ⊶ 5599.
— Jach., Zahnärztin, kl. Königsstr. 15W6
Sabiello, Iw. Sylv.', Telegr.-Bmt., Matthäistr. 14W5.
— Elisab., Frl., Telegr.-Bmtn., Matthäistr. 14W5.
Sabirow, Abd., Hdlr., Palissadenstr.26W9
Sabischinski, N., Hdlr., Eliasstr. 26W9.
Sablotzki, Amalie, Wwe., Antonienstr. 15
— Bolesl., Hsb., Twersche Str. 5.
— Hel., Hsbn., kl. Königsstr. 5W2.
— Marie, Lehrerin, Albertstr. 13W10.
— Mirianne, Frl., Antonienstr. 8W2.
— Minna, Schndrn., Färberst. 6W15.
— Nik., HR, Oberlehrer, Insp. d. Stadt-Handelsschule, Suworowst. 98.
— O., Schriftführn., Antonienstr. 15.
— Theod., Werkmstr., Birkenstr. 8.
J. M. Sablowski, 2. G., Kolonialw., Inh.: Joh. Sablowski, Suworowstr. 62, ⊶ 4534.
Sablowski, Alex., Schlosser, Revaler Str. 82W17.
— Chaim, Auff., Dampfstr. 84aW20.
— Joh. Mik.', Inh. d. Firma J. M. Sablowski, Suworowstr. 62.
— Karl, Kellermstr., 1. Weidend. 25.
— Karl Ernst', Bankbmt., Marienstr. 36
— Pet., Gärtner, Bärenhöf. Str. 6.
Sabolski, Ant., Bahnbmt., kl. Palissadenstr. 2a.
Saborny, S., Monop.-Verk., Schmiedestr. 70, W. 2.
Saborowski, Xawer, Bmt., Sadownikowstr. 18.
— Alex., Maurer, Kathol. Str. 58.
— Iw., Zimmerm., Sadownikowstr. 39.
Saborski, Witold, Bierhdl., Sadownikowstr. 29.
Sabotin, Alex., Dreher, Seestr. 4.
Sabotkin, Nik., Tw., Brunnenstr. 10.
Sabrowski, Aron, Hg., Grabenstr. 18.
Sabul, Joh., Schndr., Matthäistr. 101.
— Joh., Schlosser, Kohlenstr. 4.
— Rud., Tschlr., Mühlenstr. 107.
Saburas, Jos., Hdlr., Bärenstr. 19W5.
— Oss., Buchdr., Katholische Str. 28.
Sachalin, Fed., Hsb., Alexanderstr.130.
Sachar, Abr., Klempnerei, Reval. St.36
— Jank., Hdlr., Nordstr. 4.
— Milda, Hsverw., Revaler Str. 19.
— Wold., Tapez., Revaler Str. 19W2.
Sachar-Babkowski, Johanna, Hebamme, Newastr. 26, W. 65.
Sacharenko, G., Zuschndr., kl Milchstr.7

Sacharewitsch, Behr, Reepschl., Badstubenstr. 2.
— Friedr., Kontrol., Maschinenstr. 9W8.
— Ign., Kellner, Waisenstr. 7.
— Oss., Tw., Moskauer Str. 96.
— Wass., Fuhrm., Artilleriestr. 40.
Sacharewitsch-Kapustjanski, Wlad. Iw.', Bahnbmt., Gertrudstr. 30W7.
Sacharewski, J., Gärtn., Mühlenstr. 147
Sachariat, Jul., Wwe., Windauer Str. 5.
Sacharko, Adam, Zimmerm., Polotzker Str. 15.
Sacharkow, Adam, Fuhrm., Friedensstr. 2W7.
Sacharow, A., Schlosser, Sprenkstr. 47.
— Alex., Schlosser, Milchstr. 7.
— Alex. Mich.', Bahn-Werkmstr., Alt-Rahden. Str. 1W1.
— Alex. Serg.', Bahnbmtn., Newastr.23
— Anna, Schndrn., Kalng. Str. 16.
— Art., Amtsbote, Dorpater Str. 26.
— Chaim, Auff., 2. Weidendamm 30.
— Elisab., Wwe., Alexanderst.108, W.12
— Fetinja, Wwe., kl. Palissadenstr. 4.
— Filat, Hsb., Bergstr. 12, Q. 1.
— H., Schlosser, Moskauer Str. 121.
— J., Schuhm., Romanowstr. 139W19.
— Jak., Hsb., kl. Palissadenstr. 4.
— Jur., Strb.-Masch., Alexanderstr.122
— Iw., Portier, Asylstr. 32.
— Iw. Mich.', Bahnbmt., Ritterstr. 71.
— K. J., Ing., Elisabethstr. 20.
— Kath., Teehaus, Jaroslaw. Str. 76.
— Marie, Wwe., Matthäistr. 38W16.
— Mark., Zimmerm., Palissadenstr. 22.
— Mik., Ankern., Friedrichstr. 1, W. 6.
— Salk, Hdlr., Dorp. Str. 20W24.
— Salm., Bmt., Mosk. Str. 32.
— Sam., Hsb., Baumstr. 7, W. 1.
— Val. Jlj.', Ing., Bahnbmt., Kaisergartenstr. 4, W. 3.
— Wass. Serg.', Techn., Romanowstr. 73.
Sacharschewski, Kas., Zimmerm., Sadownikowstr. 29.
Sacharischanok, Mich., Bahnbmt., Ritterstr. 94W14.
Sachartschenko, Mart., Gerichtsdiener, im Schloß, W. 52.
— Iw., Brothdl., Romanowstr. 119.
Sacharischuk, N. A., Bmt., Gertrudstr.111
— Alex., Pol.-Bmt., Alexanderstr.106W7.
Behr Sachs, 2. G., Schreibwaren, Alexanderstr. 10, ⊶ 6238.
S. J. Sachs, 2. G., Gold- u. Silberw., Inh.: Samuel J. Sachs, Prok.: Isaak Sachs, Weberstr. 1, ⊶ 3299.
Sachs. Sieh auch Sacks.
Sachs, Alex., Revierauff., Marienstr. 20
— Alex., Werkmstr., Schreyenb. 5, 8.
— Heinr., Schlosser, Kohlenstr. 7.
— Herm., Makler, Marienstr. 36W5, ⊶ 2761.
— J., Amtsbote, Amalienstr. 7W8.
— J., Putzw.-Hdl., Sprenkstr. 34c.
— J. J., Rechtsanw., Alexanderstr. 15.
— Lisa, Frl., Schreyenbusch 5, 9.
— Marg., Kassir., Säulenstr. 29W51.
— Otto, Maler, Rabenstr. 11.
— Owsei Leiser', Holzhdlr., Romanowstr. 70W10.
— Paul, Gesanglehrer, Romanowstr.27a
— Sam. J., Inh. d. Firma S. J. Sachs, Industriest. 1W14, ⊶ 4675.
Sack, Dora, Wwe., Moskauer Str. 61.
— Abr., Zunahtn., Sadownikowstr. 17.
— Anna, Hsverw., kl. Milchstr. 4W1.
— B., Schuhm. Romanowstr. 133W3.

Karl Grünberg, Matthäistr. № 54, im eigenen Hause. Telephon № 2402
Die besten Gummireifen der Welt.

Moussirender Burgunder, weiss und rot; Bowlensect, Isabella gr. mousseux rosé; mouss. Rhein- und Moselwein; Champagner aus russ. und franz. Weinen, Maitrank usw. usw.

Karl Grünberg, Matthäistr. № 54, im eigenen Hause. Telephon № 2402. Die besten Gummireifen der Welt.

— Ed., Hg., kl. Milchstr. 4, W. 3.
— Elise, Wwe., Karolinenstr. 39, Q. 13.
— Gdali, Buchh., Suworowstr. 23W4.
— J., Kontord., Waisenstr. 7.
— Jank., Klempn., Talstr. 18a, W. 8.
— Jeannot, Hsb., Newastr. 9W22, ⊶ 1047.
— Joh., Buchf.-Lehrer, Herrenstr. 1W8.
— Jossel, Hg., Uferstr. 53, W. 2.
— Joss., Holzhdlr., Mosk. Str. 61W14.
— L., Frisöse, Elisabethstr. 81.
— Max, Hdlr., Säulenstr. 76W41.
— Mowscha, Holzhdlr., Mosk. Str. 66a.
— Rifka, Wwe., Jesuskirchenst. 1.
— Salm., Hdlr., Moskauer Str. 43.
— Selman, Lederhdl., Mosk. Str. 33.
Sacke, C., Wwe., Lagerstr. 16, W. 6.
Sackenfeld, Gust. Reinh.', Mech., Bartausche Str. 3.
— Rich. Joh.', Ing., Prok. d. Firma A.-G. Schuckert u. Ko., Hirtenstr. 2W21.
Sacken, Ad., Hd., Waisenstr. 7W20.
S. Sacks, 2. G., Wäsche, Inh.: Samuel Sacks, Kalkstr. 5, ⊶ 1481.
Sacks. Sieh auch Sachs.
— Andr., Former, Schreyenbusch 4, 11a
— Chaim, Buchb., Ritterstr. 79, W. 17.
— Friedr. Friedr.', Kassir. u. Prok. d. A.-G. Otto Erbe, Ritterstr. 43W7.
— Jak., Hsb., Schreyenbusch 2, 10.
— Jan, Vorarb., Bischofsst. 1, W. 14.
— Karl, Zimmerm., Matthäist. 74.
— Louise, Verk., Obststr. 8, W. 10.
— Mowscha, Hdlr., Gogolstr. 19, W. 16.
— Pet., Strb.-Sch., Revaler Str. 41.
— Sam., Inh. d. Firma S. Sacks, Pauluccistr. 19W19.
— Sch., Schndr., Sprenkstr. 43W17.
— Schapsel, Kfm., Mittelstr. 11W3, ⊶ 2254.
— Sora, Wwe., Pauluccistr. 10, W. 6.
Sackson, Ant., Tschlr., Dünab. Str. 57.
— Aug., Tschlr., Katharinendamm 31.
— Kas., Maurer, Pernauer Str. 26.
— Ludw., Schmied, Stahlgießereistr. 3.
— Oss. Ludw.', Bahntelegr.-Bmt., Dünaburger Str. 57, W. 5.
— Paw. Mich.', Fuhrm., Augustenstr. 2.

M. Sadde & Co.
Herderplatz 5, Telefon 3403
Beständiges Lager von:
Modernen Kücheneinrichtungen
Fleischerei-Maschinen
Nafta-Motoren
Gewürzen und Därmen.

M. Sadde & Ko., 2. G., Agentur, Inh.: Max Sadde, Prok.: Wilh. Sadde, Domplatz 5, ⊶ 3403.
Sadde, Anna, Wwe., Gertrudstr. 107.
— Artur, Bmt., alte Mitauer Str. 46.
— Heinr. Karl', Korresp., Asylstr. 33W13
— K., Kwh., Romanowstr. 1.
— Nik., Buchhltr., Marstallstr. 2W5.
— P., Hg., Gertrudstr. 12W16.
— Wilh., Prok. d. Firma M. Sadde und Ko., Gertrudstr. 25W2.
— Wold., Kfm., Sandstr. 32W5.
Sade, Efendi, Bäckerei, Thronfolgerboulevard 25.
— Ali, Bäckerei, Mosk. Str. 41.
— M. E., Brothdl., Mosk. Str. 5.
Sadik, Christ., Wwe., Romanowstr. 17W1.
Sadin, Aug., Hdlr., Matthäistr. 44W36.
— Ed., Setzer, Matthäistr. 44W36.
Sadkowsky, A., Wwe., Säulenstr. 47.
— Kas., Maurer, Popowstr. 3aW80.
— Konst., Fleischer, Sadownikowstr. 16W2
— Wik., Hsb., Kostroma. Str. 11W1.
Sadocha, Luk., Schuhm., Gertrudstr. 111.
Sadokow, Jw., Hsb., Färberstr. 30.
— Jefr., Hsbn., Färberstr. 30, W. 1.
v. Sadonski, S. A., Generalagent d. Don-Agrarbank, Agent der Vers.-Ges. „Rossija", Albertstr. 11W3, ⊶ 5506.
— Gertr., Kapt.-Frau, Industriestr. 36.
Sadonukis, Matw., Hsb., Moorstr. 56
Sadownikow's Armenhaus, Sadownikowstr. 20. Sieh Register Seite 2.
v. Sadowsky, Glafira, Schule u. Wohn.: Pauluccistr. 1, Q. 2.
Sadowsky, Ant., Tapez., Säulenst. 80.
— Gust. Gust.', Bankbmt., Charlottenstr. 10.
— Hel., Wwe., Pernauer Str. 9W29.
— Jak., Tschlr., Kalugasche Str. 20.
— Jan, Packmstr., Artilleriestr. 46.
— Jgn., Zollbes., kl. Altonaer Str. 15.
— Joh., Frisirsalon, Dünaburg. St. 57
— Joh., Schlosser, Wolmar. Str. 1.
— Jw., Dw., kl. Palissadenstr. 2.
— K., Glaser, Romanowstr. 100.
— Karl, Bmt., Felliner Str. 1W3.
— Matw., Schlosser, Steinstr. 26.
— Pauline, geb. Lankowsky, Arzt.-Wwe., Mühlenstr. 60.
— Pet., Buchhltr. d. Gasanst., Jägerstr. 6aW15.
— Petron., Schndr., Newastr. 29W17.
— Polik. Jul.', Feldscher, Zementfabrik Poderaa.
— R., Stadtbmt., Basteiboul. 8W10.
— W., Notär u. Forstrendant d. Stadtgüterverw. Säulenstr. 37W5.
— Wik. Jos.', Lehrer, Säulenstr. 11.
— Wold., Maurermstr., Pokrowst. 18.
Sadrack, Anna, Wwe., Säulenstr. 67W9.
— Darie, Wwe., Artilleriestr. 33.
Sadsewitsch, Ant., Schloss., Goldingerstr. 5
— Elis., Wwe., Hospitalstr. 9W2.
Sadwornow, Mich. Jw.', Hdlr., Romanowstr. 70aW8.
v. Saenger, Charl., Wwe., Basteiboul. 11.
„Sängerhort", Gesangverein, St. Johannis-Gilde, Dirigent: Emil Bitterlich.
Särglep, P., Lieferant, Trinitatisstr. 2.
Saffer, A., Klempnerei, Marienstr. 73.
Safiropulo, Alexandra, Gen.-Leut.-Wwe., Marienstr. 55W10.
— Wlad., Bahnbmt., Wolgund. Str. 16b
Saflis, Adam, Weber, Altstr. 1.
Safonow, Alexei, Sortirmstr. Seestr. 2a.
— Alex., Bmt., Ebelshöf. Str. 4a.
— Bor. Fed.', Bmt. zu besond. Auftr. d. Dom.-Verw., Mühlenstr. 66W51.
— Marie, Wwe., Heinrichstr. 6W2.
— Paw., Schlosser, Mosk. Str. 80W36
— Paw., Setzer, Sprenkstr. 36.
— Wass., Stauer, alte Mitauer Str. 30
Safonzow, Trof., Böttcher, Katharinendamm 20b.
Safro, Boruch, Holzhdl., Muckenholm Str. 9, ⊶ 6953.
— A., Gärtner, Oskarstr. 1.
Safronow, A., Wwe., Waffenstr. 6W
— Kusma, Artellschtsch., Dünaburg Str. 74.
— P. J., Techn., Gertrudstr. 74W21.
Safronowitsch, Wass., Hsb., Gustav
Saft, Ad., Hg., Neustr. 20W4.
Sagajewsky, Klem. Joh.', SR, Dir. d. Probirkammer, Gertrudstr. 3W
Sagaschewski u. Ko., Mineralw.-Fa. Witebsker Str. 39, ⊶ 2429.
Sage, Wilh., Hsb., Witebsker Str. 2
P. Sager, 2. G., Getränke, Inh.: Sager, Wenden. St. 21, ⊶ 49
Sager, Ernst, Alexanderstr. 104W21.
— Jak., Maler, Laboratoriumstr. 31
— Jak., Marktthdlr., Marienst. 106.
— Jan, Priv., Bienenstr. 17.
— Jan, Stauer, Auermünd. Str. 4.
— Joh., Hsb., Schreyenb. 8, 18.
— Joh., Hsb., Holzhdl., Alexander 144, ⊶ 2554.
— K. M., Kwh., Alexanderstr. 1 ⊶ 7309.
— Karol., Hdlrn., Marienstr. 124W
— Nik. Alex.', Reichsb.-Bmt., Dorp Str. 57W30.
— O. A., Kanzleibmtn., Matthäistr.
— Pet., Inh. d. Firma P. Sager, W densche Str. 21, ⊶ 4943.
— Pet., Schlosser, Artilleriestr. 40.
Sagert, Karl, Oberkutscher, Roman str. 37, W. 9.
Sagitow, S., Hdlr., Palissadenstr. 26
Saglin, Wass., Koch, Kathol. Str. 15
Sagorajew, Dm., Hg., Moskauer Str.
Sagorodski, T., Werkmstr., Artill str. 56W13.
Sagorski, Jgn., Zimm., Palissadenstr.
— Emilie, Wwe., Artilleriestr. 48, W.
— J., Schlosser, Jakobstädt. Str. 1.
— J. E., Oekonom, Puschkinboul. 9.
— Jos., Schlosser, Katholische Str.
— Klepkos, Portier, Schloßplatz 5W
— Kupr., Exped., Moskauer Str. 1
Sagowski, Marie, Wwe., Schrey busch 2, 15.
Sagri, Georg, Bankbmt., Schiffsstr.
Sahle, Krist., Hsb., Brandenbur Str. 11.
Sahlefeldt, Karl, Holzbildhauer, Pfer str. 24 und Romanowstr. 45.
Sahlin, Reinh., Schmied, Petersb. Ch
P. Sahlit, 2. G., Trakteur, Inh.: Sahlit, Karlsstr. 7.
Sahlit. Sieh auch Salit.
— A., Zuschndr., Mühlenstr. 117W8.
— Anna, Hsb., Grodnosche Str. 8.
— Anna, Wwe., Romanowstr. 62, W
— Aug., Montör, Suworowstr. 104
— Dora, Hdlrn., Suworowstr. 92W1
— Emilie, Pension, Dorpater Str.
— Ernst, Hsb., kl. Vegesackholm 51
— Eva, Wwe., 1. Weidendamm 3W
— Fritz, Masch., Muckenholm. Str.
— J., Bierhdlg., Bischofsst. 4, W.
— Jak., Hg., Dorpater Str. 54,
— Jan, Briefstr., Sternstr. 9.
— Jan, Hdlr., Pionirstr. 2, W. 2.
— Jan, Hg., Grobin. Str. 2W6.
— Jan, Hsb., Revaler Str. 89, W.
— Jahn, Maurer, Dorpater Str. 97
— Jan, Schlosser, Wenden. Str. 19W
— Jan, Stallmstr., Säulenstr. 42W
— Jan, Vorarb., Katharinendamm

Jaeger & Co., Weingrosshandlung, Sünderstr. 3
Telefon 60

— Jan, Zollbes., Auermünd. Str. 4a.
— Joh., Diener, Säulenstr. 15.
— Joh., Maurer, Maurerstr. 8, Q. 3.
— Jul., Maler, Dorp. Str. 33W54.
— K., Tschlr., 1. Weidendamm 3W35.
— Karl, Hdlr., Wolmar. Str. 8W6.
— Karl Marz', Masch.-Mstr.-Geh., Hsb., Schreyenbusch 2, 17a.
— Karol., Frau, Säulenstr. 51W11.
— Karol., Wwe., Kirchenstr. 25, W. 4.
— Karol., Wwe., Ritterstr. 12W40.
— Karol., Wwe., Sprenkstr. 15W3.
— Lorenz, Hsb., Salwensche Str. 61.
— Marie, Hgn., Dorpater Str. 54W1.
— Mart., Vorarb., Pilgerstr. 6W13.
— Mart., Zimmerm., Teichstr. 3.
— Nat., Wwe., Jaroslaw. Str. 28.
— Pet., Dw., Marienstr. 22.
— Pet., Dw., Schmiedestr. 29W12.
— Pet., Inh. der Firma P. Sahlit, Karlsstr. 7, W. 1, ⊶ 4385.
— Pet., Schlosser, Säulenstr. 77W16.
— Pet., Schndr., Popowstr. 3aW153.
— Pet., Tschlr., Helenenst. 4, W. 14.
— Pet. Mich.', Hdlr., Marienstr. 18W3.
— Rud. Sem.', Vorarb., Karolinenstr. 34
— Sus., Wwe., Gertrudstr. 107, W. 10.
— Vikt., Hsb., Kwh., kl. Vegesacksh. 49.
— Wold., GS, Insp. der Stadt-Elementarschule, Todlebenboul. 8W1.
Sahm, Gerh. Ed.', Mitinh. d. Firma A. Okunew u. G. Sahm, Windauerstr. 7.
— Julie, Wwe., Kirchenstr. 24, W. 7.
— Kurt, Hg., Pauluccistr. 5W17.
— Pet., Maler, Artilleriestr. 43, W. 16
— Trine, Wwe., Alexanderstr. 176W20.
Sahme, Jul., Schlosser, Wenden. Str. 3.
v. Sahmen, E., Georgenstr. 9W6.
Sahmin, Rich., Priv., Färberstr. 13W42.
Sahms, Theod., Drechsler, Wasastr. Haus Sahms.
— Olga, Hsbn., Wasastr.
— Wold., Lehrer, Nikolaistr. 52W1.
Sahn, Joh., Zeichner, Atlasstr. 13W3.
— Jur, Kommiss., Trinitatisstr. 18.
— W., Wwe., Newastr. 26W82.
Sahr. Sieh Saar.
Sahraf, Joh., Hg., Revaler Str. 28W57
Sahtik, Karl, Tschlr., Bienenstr. 9.
Sahtin, Ans, Setzer, Samiten. Str. 4.
Sahtmeek, Jan, Tschlr., Dorp. Str. 88.
Sai, Joh., Frl., Matthäistr. 101W37.
Sajan, Jak., Dw., Depkinstr. 7.
Saibel, J., Schndr., Königsstr. 41.
M. **Saidenberg**, 2. G., Schuhm.-Bedarfsart., Inh.: Mich. Saidenberg, Herrenstr. 21, ⊶ 3489.
Saidenberg. Sieh auch Seidenberg.
— Dav., Zunahtm., Schmiedestr. 70.
— Mich., Inh. d. Firma M. Saidenberg, Herrenstr. 28.
Saidus, Jan, Masch., kl. Altonaerstr. 16.
Saje, Elisab., Verk., Laubstr. 12, W. 2.
— Emilie, Auff., Witebsker Str. 7W1.
— Georg Ludw., Amts-Klempnermstr., Gertrudstr. 57, W. 1, ⊶ 2034.
— Jul., Fuhrm., Bärenstr. 15.
— Wilh., Klempnerei, Gertrudstr. 48.
Sajenko, Alex., Wwe., Karolinenstr. 28.
Saika, Matw., Weber, Meinhardstr. 10.
Saikan, M., Frl., Trinitatisstr. 24.
Saikin, Mak., Gend., Katharinend. 1a.
Saiko, Nat., Wwe., Mastenstr. 3.
Saikow, Ant., Hg., Moskauer Str. 26.
— Andr. Pet.', Bmt., Marienstr. 64W20.
— Joh., Drechsler, Alexanderstr. 50W15.
— Otto, Hsb., Theringer Str. 28.
— Otto, Priv., Stintseestr. 7.
Saikowski, Wik., Schaffn., kl. Palissadenstr. 8.
— Ant., Frl., Säulenstr. 90W27.
— Joh., Zimmerm., Olivenstr. 13.
Sailer, Friedr., Tapez., Gertrudstr. 102.
— Leonh., Schmied, Gertrudstr. 102W5.
— Marie, Frl., Gertrudstr. 102, W. 8.
Saimin, Jak., Schlosser, Meinhardstr. 7
— Jul., Maler, Ritterstr. 70.
— Julie, Frl., Schreyenb. 4, 18a.
— Pet., Maler, Trinitatisstr. 18.
Sainas, Ferd., Dw., Elisabethst. 9, W. 14
Sainowski, J., Schuhm., Dünaburger Str. 50.
v. Sajonskowski, F., Kontorbmt., Schlocksche Str. 35a.
— Andr., Rentn., Bienenstr. 17.
— Ant., Zeichner, Rodenpoiser Str. 1.
Saitschenko, Jw., Hsb., Tulasche Str. 11.
Saitschenkow, Afros., Wwe., Twersche Str. 3.
— An. Saw.', Teehaus, Witebsk. Str. 35
— Kalina, Mech., Palissadenstr. 16W5
— Paw., Buffetier, Mosk. Str. 54W1.
Saitschenok, Grig., Traktör, „Granada", Suworowstr. 30, ⊶ 5395.
Saitschik, Joh., Hsb., Moorstr. 39a.
Saitz, Karl, Hsb., Moorstr. 16.
— Eug. Pet.', HR, Bmt., Industriestr. 1b
— Friedr., Tschlr., Bauske. Str. 32.
— Otto, Lehrer, Säulenstr. 108W11.
Saizew. Sieh auch Saizow.
— Andr., Bmt., Schreyenb. 5, 3.
— Dm., Hdlr., Jakobstädt. Str. 6.
— Fil., Zimmerm., Grabenstr. 35.
— Jak., Bmt., Peterholmstr. 14W2.
— Jw., Hdlr., Romanowstr. 104.
— Mich. Gr., Kfm., Kirchenstr. 45W3, ⊶ 4274.
— Okenti, Maurer, Moskauer Str. 19.
— Stef., Mech., Fuhrmannsstr. 18.
— Wass., Schmied, Pernauer Str. 9.
Saizit, J., Schlosser. Bürgerstr. 9, Q. 1.
Saizmann, W., Musiker, Säulenstr. 80W6
Saizow. Sieh auch Saizew.
— A. G., Bmt., Gertrudstr. 6W1.
— Mar., Hsbn., Dorpater Str. 39. W. 2.
— T. O., Amts-Bürstenm.-Wwe., Bürstenhdl., Schmiedestr. 2.
Sakar, Ans, Holzhdl., Alexanderstr. 178
Sakarschewski, Fed., Dw., Palissadenstr. 12
Sakatis, Heinr., Platzmstr., 2. Weidendamm 28.
Sakatow, Alex. Alex.', Reisender, Herrenstr. 13.
Sake, Otto. Hsb., Jutestr. 9.
— Aug., Bankbmt., Dorotheenstr. 14W13
— Lydia, Frl., Artilleriestr. 10.
Sakewitz, Jan, Dreher, kl. Altonaer St. 5
Sakis. Sieh auch Sakkis.
— Jan, Dw., kl. Newastr. 4W5.
— Jan, Tapez., Spargelstr. 10.
— Jan, Tschlr., Augustenstr. 7.
— Jan, Vorarb., Petersb. Ch. 4.
— Joh., Wagenb., Suworowstr. 122.
— Jos., Tschlr., Säulenstr. 111.
— Julie, Frl., Newastr. 5W8.
— Karl, Tschlr., Helenenstr. 21W6.
— Pet., Schndr., Gertrudstr. 65W20.
— Pet., Schndr., Ritterstr. 52W15.
— Wilh., Maurer, Wenden. Str. 34a.
Sakit. Sieh auch Sakkit.
— Alw., Frl., Wallstr. 27W14.
— Jan, Hg., Alexanderstr. 154W25.
— Jan, Hsb., Schreyenbusch 2, 7.
— Karl, Schndr., Marienstr. 10W2.
— Karl, Schndr., kl. Sandstr. 7.
— Karol., Kurzw.-Hdl., Lagerstr. 24.
Sakke, E., Wwe., Matthäistr. 22W20.
— Alex., Hg., Lazarettstr. 1W3.
— Alf., Lagerstr. 16W4.
— Anna, Kuzw.-Hdl., Wolgund. Str. 72
— Aug., Fb., Windauer Str. 38.
— E., Schuhw.-Hdl., Dünaburg. Str. 32
— Ed. Dav.', Hg., Lazarettstr. 1W3.
— F., Wwe., Küterstr. 12W6.
— Fr., Hg., Mühlenstr. 46W6.
— Fritz, Schlosser, Moritzstr. 5.
— Jak., Maler, Unionstr. 3.
— Jan, Maler, Ritterstr. 115.
— Jan, Müller, Fischerstr. 14.
— Karl, Dreher, Säulenstr. 111.
— Minna, Amts-Maurermstr.-Wwe., Revaler Str. 60W4, ⊶ 5364.
— P., Ankern., Hasenholm. Ufer 8.
— R., Frisöse, Lazarettstr. 1W3.
Sakkis. Sieh auch Sakis.
— Alex., Friseur, kl. Schmiedestr. 18.
— Anna, Wwe., Nordstr. 6W15.
— Dav., Schlosser, Rabenstr. 11W11.
— Ed., Schndr., Suworowstr. 81, W. 18
— Ernst, Dw., Fruchtst. 16.
— J., Kol.-Hdl., Ritterstr. 145.
— Jan, Bäcker, Sternstr. 9, W. 4.
— Jan, Fuhrhltr., Petersb. Ch. 77.
— Jan, Hsb., Appusen. Str. 25.
— Jan, Maurer, Altonaer Str. 30.
— Jan, Tschlr., Suworowstr. 100.
— Jan, Töpfer, Färberst. 23, W. 12.
— Indr., Brauer, Nordstr. 19W6.
— Joh., Hsb., Kfm., Revaler Str. 77. ⊶ 4078.
— Karl, Frisör, kl. Schmiedestr. 11.
— Karol., Speiseh., 1. Weidend. 9.
— Krisch, Schndr., Seest. 29.
— Krisch, Zimmerm., 1. Weidend. 9.
— Nik., Seiler, Schreyenbusch 2, 5.
— Pet., Zimmerm., Alexanderstr. 180.
— Wold., Tschlr., Laboratoriumstr. 28.
Sakkit. Sieh auch Sakit.
Sakkit, Anna, Wwe., Färberstr. 19W3.
— Bernh., Schndr., Hapsaler Str. 24.
— Dor., Wwe., Artilleriest. 23.
— Karl, Feldscher, Hsb., Schreyenb. 2, 35
— Karl, Hsb., Kwh., Salwen. Str. 54.
— Karl, Schndr., Marienstr. 10W2, ⊶ 2193.
— Lisette, Wwe., Matthäistr. 103W9.
— Mart., Dw., Revaler Str. 46W9.
— Reinh., Rentn., Albertstr. 11W9, ⊶ 7853.
— W., Fuhrm., Bärenstr. 17.
Sakmann, Jan, Hsb., Lehmstr. 3.
Sakne, Ad., Schlosser, Wenden. Str. 34a
— Fritz, Sleeperh., Altenburger Str. 16
— J., Montör, Ritterstr. 47W7.
— Jan, Fuhrm., Revaler Str. 92W7.
— Jan, Priv., Ritterstr. 72W7.
— Jan, Schlosser, Schreyenbusch 1, 17a.
— Jan, Tschlr., Unionstr. 19.
— Joh., Hsb., Bierhdl., Revaler Str. 34
— Joh., Hsb., Wolmar. Str. 8.
— Joh., Schlosser, Wolmar. Str. 8.
— Olga, Schndrn., Alexanderstr. 124W31
Saknin, Jan, Maler, Marienstr. 89W24.
— Marie, Frl., Gertrudstr. 38W10.
Saknit, Artur, Zimm., Sprenkstr. 11W41.
Sakolinski, Ch., Hdlr., Romanowstr. 125
Sakow, Phil., Feldscher, Schiffsstr. 44.
Sakowitsch, Ant. Jos.', Fabrikmstr. Alexanderstr. 174W6.

Karl Grünberg, Matthäistr. № 54, im eigenen Hause. Telephon № 2402. Die besten Gummireifen der Welt.

Eigene Filialen: Alexanderstr. 40, Telefon 4707. Basteihof, Sandstr. 31 :-: Dorpater Strasse Nr. 15/17, Telefon 483 :-:

Karl Grünberg, Matthäistr. № 54, im eigenen Hause. Telephon № 2402. Die besten Gummireifen der Welt.

— Ad., Gießer, Schreyenbusch 3,3a.
— Ant., Böttcher, alte Mitauer Str. 13
— J., Masch., Dorpater Str. 27W46.
— Jos., Wwe., Hsbn., Wolgund. Str.17
— Rosal., Wwe., Dorp. Str. 56W5.
— Wik., Glaser, Ebelshöf. Str. 11.
Sakowski, Karol., Hdlrn., Friedensstr. 19
— Krisch Jan', Bmt., Lagerstr. 47W6.
— Krist., Postbmt., Sprenkstr. 9W26.
Sakschewski, Dm., Postbmt., Gerberstr.9
— Elis., Wwe., Mittelstr. 3W2.
— Konst. Jos.', Bmt., Romanowstr. 113
— Wsew., Hg., Mittelstr. 3W2.
Saks, Hessel, Hg., Dorpater Str. 20W30
— Dav., Dw., Industriestr. 9W1.
— Jan, Arrend., Bärenhöf. Str. 3.
— L., Kwh., Marienstr. 108.
— Minna, Wwe., Revaler Str. 74W14.
— Nat., Wwe., Ritterstr. 121W6.
— Pet., Schmied, Matthäistr. 105.
— S., Hdlr., Schulenstr. 4W24.
Saksch, Konst., Lehrer, kl. Altonaer Str.6
Sakscha, Pet., Schndr., Matthäistr. 87.
Sakul, Georg, Tschlr., kl. Altonaer Str.5
Sala, Jw. Pet.', Einkassir., Fuhrmannsstr. 20.
— Marie, Frl., Abgulden. Str. 13.
Salagal, A., Tischlerei, Revaler Str.34
— Karol., Wwe., Sprenkstr. 13W26.
Salais, A., Diener, Sandstr. 9W8.
— A., Hsbn., Ambothen. St. 7.
— Fritz, Stauer, Dorotheenstr. 50W3.
— Jw., Maurer, Dünaburger Str. 45.
— Pet., Expreß, Thronfolgerboul. 4.
Salaiskaln, Jan, Gießermstr., Rumpenhöf. Str. 15.
— Jak., Hdlr., Wolmar. Str. 35W8.
— Jan, Schmied, Maistr. 7.
— Joh. Jak.', Bmt., Alexanderstr. 15W11
Salakmentin, Aug., Maurer, Pernauer Str. 23a.
„Salamander", 2. G., Versicherungsges. in St. Petersburg, Generalagent in Riga, Karl v. Torklus, Bremerstr. 11
„Salamander-Stahlwerke", sieh Thos Firth u. Sons.
Salamandra, Vers.-Ges., Generalinspektion: Bremerst. 5, ⊶ 2220.
Salamann, A., Tschlr., Revaler St. 69.
— J., Hebamme, Revaler St. 69, W 14
— Jan, Maurer, Pionierstr. 9.
Salatko-Petrischtscho, Jw., Werkmstr., Revaler Str. 36, W. 8.
Salau, M., Wwe., Gertrudstr. 51W21.
Salberg, Joh., Masch., Windstr. 7.
— Joh., Schlosser, Wolmar. Str. 13.
Salbert, Jak., Former, Pionierstr. 2.
Saldat, Jan Pet.', Hg., Seestr. 23W13.
— Pet., Masch., Seestr. 23.
Salden, Ant., Fuhrm., Rabenstr. 12W2.
Saldenais, Mart., Bierhdl., Romanowstr. 113.
— Pet., Bierhdl., Fuhrmannsstr. 1.
Saldis, Jos., Bahnbmt., Gertrudstr. 109.
Saldowski, Krischj., Hsb., Heizer, Nutzausche Str. 30.
Saldunas, Pet., Hdlr., Ziegelstr. 5.
Salekaln, A., Fabr.-Bmt., Adlerstr. 12.
— Jan, Hsb., Rodenpoiser Str. 5.
Salemann, Betty, Frl., Alexanderboul. 6.
— Amalie, Diakonisse, Friedensstr. 3.
— Chr., Schlosser, Revaler Str. 96.
— Ed. Ed.', Bankbmt., Friedensst. 4.
— Fanny, Börsenmakler-Wwe., Elisabethstr. 37, W. 6.
— K., Hg., Mühlenstr. 6W6.
— Lydia, Wwe., Waffenstr. 12W6.

Saleneek, F., Hdlr., Moskauer Str. 40.
Salenski, Paw., Hsb., Bahnbmt., Altenburger Str. 16.
— Val. Ant.', Bahnbmt., Mühlenstr.22.
Saleski, Jnokenti, Hg., kl. Sandauer Str. 12.
— Amal., Vorarb., Marienstr. 135W8.
— Joh. Jul.', Diener, Scheunenstr. 17.
— Jul., Fuhrm., Bärenstr. 5.
— Kas., Schmied, Hospitalstr. 31.
— Konst., Wwe., Industriestr. 7.
— Ludw. Adam.', Zollbmt. Säulenstr. 60aW16.
— Paw. Pet.', Generalmajor a. D, Romanowst. 35, W. 12.
Salgal, Jan, Hdlr., Steinstr. 12.
Salgaller u. Stoljar, Eisenhdl., Marienstr. 6, ⊶ 3254.
Salgaller, Hirsch Leib', Hdlr., Marienstr. 29W26.
— Hanne, Wwe., Kurmanowstr. 27W12.
— Rossen, Hg., Steinstr. 14W31.
— W., Agent, Suworowstr. 31aW24, ⊶ 6282.
— W., Eisenhdl., Gogolstr. 6, ⊶ 1598.
— W. R., Eisenhdl., Bickern. Str. 3.
— Wulf, Jng., Gertrudstr. 30W6.
Salin, Alfr. Jur.', Dr. med., Marienstr. 26.
— Anna, Wwe., Waggonstr. 1.
— Jak., Montör, Sprenkstr. 53.
— Pet., Mitinh. d. Firma „Fortuna", Thronfolgerboulev. 11W6.
— Pet., Schndr., Romanowstr. 64W37.
Salipajew, Wera, Frl., Suworowstr.36.
Salisch, Ant., Bahnbmt., Romanowstr.113
Salit. Sieh auch Sahlit.
— Anna, Frl., Färberstr. 15W28.
— D., Privat., Segelstr. 9, W. 1.
— Ernst, Hg., Alexanderstr. 83W8.
— Gottfr. Rob.', Zeichner, Gertrudstr.42
— J., Ankern., Oskarstr. 18.
— J., Bmt., Mosk. Str. 65W11.
— J., Hdlr., Schlocksche Str. 14.
— Jak., Dw., Matthäistr. 19W10.
— Jan, Ankern., Oskarstr. 5.
— Jan, Montör, Suworowstr. 102W2.
— Joh., Schuhm., Pernauer Str. 12aW7.
— Joh., Vorarb., Peterholmstr. 14a.
— Jw. Pet.', vereid. Rechtsanw., Spr. 10—12 u. 4—6, Suworowstr. 13, ⊶ 4743.
— K., Auff., Waisenstr. 7W48.
— Karl, Schlosser, Antonienstr. 11W11.
— Karol., Wwe., Mitauer Ch. 28.
— Krisch, Bmt., Karolinenstr. 32W3.
— Krist., Wäsch., Laboratoriumstr. 7.
— O., Töpfer, Suworowstr. 61W10.
— Pet., Masch., Duntenhöf. Str. 15W7.
— Pet. J., Polizeibmt., Timotheusstr. 1
— Theod., Schlosser, Mühlenstr. 26W6.
— Wera, Schndrn., Suworowstr. 33W6a.
Salitzki, Andr., Bahnbmt., Gertrudstr.115
Saljukow, Den., Hdlr., Mosk. Str. 42.
Saljum, Karl, Milchhdlr., Brückenst. 9
— Jan, Zimmerm., Drosselstr. 22.
Salkaln, Anna, Schndrn., Reval. Str.77
— Ed., Kol.-Hdlg., Ritterst. 77.
Salkind, A., Arzt, Spr.: 9—11 u. 4—6, Moskauer Str. 65, ⊶ 1962.
— Itzig, Schndr., Uferstr. 7W16.
— M., Hg., Romanowstr. 94W17.
Salkowski, Anna, Wwe., Säulenstr. 20.
— Anna, Wäsch., Moskauer Str. 171.
P. Salla, 2. G., Manufakturw., Inh.: Pet. Salla, Schreyenbusch 3, 17.
Salla, Friedr., Holzwr., kl. Vegesacksh.34

— Mila, Wwe., Wenden. Str. 5W4
— Paul, Inh. d. Firma E. Barg Gertrudstr. 67W6.
— Pet., Hsb., Inh. d. Firma P. Sa Schreyenbusch 3, 17.
Sallap, Jan, Stauer, Hapsaler Str.
— Lise, Hausverw., Hapsaler Str.
— Sofie, Wäsch., Nordstr. 23.
Salle, Karl, Schndr., Kathol. Str. 1
— Osk., Schlosser, Säulenstr. 41W1
Sallekaln, Lawise, Aufw., Alexanderstr
Saller, M., Wwe., Hospitalstr. 12W5.
— A., Hg., Mühlenstr. 70W16.
— Alex. Karl', Hsb., Marienstr. 4
Sallin, Andr., Schlosser, Säulenstr.
— Jak., Schndr., Sprenkstr. 23, W. 1
— Jak. Andr.', Fabrikmstr., Ernestin str. 6.
— Jan, Gärtn., Hamburger Str.,
Petersen.
— Joh., Jng., Goldinger Str. 7.
— Marie, Wwe., Säulenstr. 95W10.
— Nat., Handschuhnäht., Herrenstr.
— P., Schmiede, Annenhöf. Str. 1
— Wilh., Schndr., Bergstr. 48W2.
Sallneek, Ernst, Heizer, Antonienstr.
Sallum, Mar., Wwe., Hospitalstr.
— Jndr., Zimmerm., Erlenstr. 10W1.
Sallup. Sieh auch Salup.
— Alfr., Schlosser, Moorstr. 15.
— Anna, Hsbn., Moorst. 15.
— Ernst, Bauntern., Dünamünde Str. 18c.
Salm, Marie, Wwe., Versohn. Str.
Salma, Alex., Schlosser, Adlerstr. 20.
Salmann, Ludw., Former, Laboratoriumstr. 28.
— Leiser, Modew.-Hdl., Lagerstr. 2
S. J. Salmanowitz, 2. G., Holz, Jn Susm. Salmanowitz, Mittelstr. ⊶ 6911.
Salmanowitz & Co., 2. G., Holz, Ko manditges., einz. off. Gesellsch.: helm Salmanowitz, Mittelstr. ⊶ 3577.
Salmanowitz. Sieh auch Salmonowitz
— B., Kfm., Newastr. 9W54.
— Jeannot Sch., Kfm., Mittelstr. 4W
— Jos., Hsb., Jesuskirchenstr. 7/9.
— Laser, Makler, Suworowstr. 51b
— Sch., Wwe., Romanowstr. 104W2
— Susm., Inh. d. Firma S. J. Salmanowitz, Mittelstr. 4, ⊶ 6911.
— W., Hdlr., Romanowstr. 29W50.
— Wilh., Cand. rer. merc., einz. Gesellsch. d. Firma Salmanowitz Ko., Mittelstr. 4W3.
Salmansohn, Exped., Bauske. Weg 1
— Schwimmstr. 26W13.
— W., Schuhm., Moskauer Str. 42.
Salmejahn, Lihbe, Wwe., Grabenst.
— A., Wwe., Sandstr. 7W8.
— Jan, Dw., Sandstr. 6.
— Jeannot, Schndr., Marienstr. 59W
Salmesch, Pet., Schndr., Gertrudstr.
Salmin, Anna, Wwe., Romanowstr.
— Andr., Schndr., Marienst. 86, W.
— Ant., Zimmerm., Wolmar. Str. 1
— Chr., Portier, Architektstr. 1W11.
— Elisab., Kurzw.-Hdl., Schlock. Str.
— Fritz, Töpfer, Theringer Str. 14.
— Hedw., Hsbn., Oskarst. 10, W. 9.
— Heinr., Hdlr., Windstr. 7W22.
— Heinr., Schiffskapt., Katharinenstr.
— Jak., Kol.-Hdl., Altgas. Weg 7, 2
— Jak., Schlosser, Eugenienstr. 2.
— Jan, Exped., Romanowstr. 58W9.

Jaeger & Co., Destillatur, Sünderstrasse Nr. 3
Telefon 60

— Jan, Holzverk., Marktst. 2W16.
— Jessy, Wwe., Windstr. 6.
— Jur, Vorarb., Asylstr. 24W73.
— Karl, Milchhdl., Dünaburger Str. 10
— Lina, Frau, Segelstr. 7.
— Mart., Seiler, Sadownikowstr. 37.
— Mik., Former, Feldstr. 6.
— Otto, Brauer, Färberstr. 13.
— Ph., Wächter, Gertrudstr. 123, W. 31
— Regina, Wwe., Laubstr. 22.
— Wally, Bmtn., Schlocksche Str. 1W6.
— Wilh., Hg., Ritterstr. 73aW18.
— Wilh., Maler, Gerberstr. 5, W. 36.
— Wilh. Jan.', Techn., Bahnbmt., Matthäistr. 109W17.
Salmkaje, Aug., Amts-Hutmachermstr., Gesch.: Stegstr. 1, wohnt Alexanderstr. 33W19.
Salmonowitz. Sieh auch Salmanowitz
— Basse, Kfm.-Frau, Sprenkstr. 53W10.
— S., Dr. med., Spr. 9—10½ und 5—6, Altstadt 19, ⊶ 2910.
— Wilh., vereid. Rechtsanw., Weberst. 9.
Salna, Alex., Hsb., Maistr. 2.
Salneek, Karl, Ankern., Hasenholm. Uf. 11.
— Joh., Zimmerm., Ritterstr. 147.
Salnit, A. A., Lederhdlr., Newastr. 9.
Salnilow, Emilie, Wwe., Gertrudstr. 44.
Salnikow, Leib, Lederhdl., Suworowstr. 28
— Nik., Hsb., Sprenkstr. 36, W. 1.
— W., Kwh., Jaroslaw. Str. 85.
Salnis, Herm., Lehrer, Newastr. 11W22.
Salogin, P. A., Hafenbau-Techn., Marienmühlenstr. 10.
Salomon, Abr., Hdlr., Mosk. Str. 56.
— Anna, Hsb., Pinkenhöf. Str. 2.
Salomonik, Abr., Tischlerei, alte Mitau. Str. 6, ⊶ 4027.
Salomonow, Sem. Schaie', Chem., Mühlenstr. 71W1.
— Hirsch, Hdlr., Mühlenstr. 71W1.
— Mowscha, Dentist, Suworowstr. 14.
— Schaje, Kfm., Mühlenst. 71, W. 1.
Salomonsohn, 2. G., Manufakturw., Inh.: Itzig Moses Salomonsohn, Rathausplatz 1, ⊶ 2537.
S. Salomonsohn, 1. G., Leder und Felle, Inh.: Laser Salomon Salomonsohn, Prok.: Rachel Salomonsohn, und Boruch Salomonsohn, Arensburger Str., ⊶ 224. Lederfabr. Grabenheide, ⊶ 5014.
Salomonsohn, Boruch, Agent, Albertstr. 11W15, ⊶ 6176.
— Dav., Mützenhdlr., Elisabethstr. 22.
— Itzig Mos., Hsb., Inh. d. Firma J. Salomonsohn, Marienstr. 5, W. 5.
— Laser, Inh. der Firma L. S. Salomonsohn, Bikkern. Str. 88, ⊶ 5014.
— Sam. Laser', Hg., Albertstr. 11W15.
Salon, Vinc., Schuhm., Karolinenstr. 23.
Salpeter, Jak., Bäcker, Alexanderstr. 151.
— Ida, Hsbn., kl. Lagerst. 15.
— Lina, Wwe., Talsen. Str. 19.
— Nat., Wwe., Talsen. St. 9.
— Osw., Mech., kl. Lagerstr. 15.
Salpius, Elise, Dipl.-Lehrerin, Alexanderstr. 51W5.
Salschupin, A., vereid. Rechtsanw., Alexanderstr. 33, ⊶ 4981.
Salsemneek, Aug., Lehrerin, Marienstr. 24
Salsiern, Jan, Schndr., Suworowstr. 93.
Salt, Artur, Tschlr., Schreyenb. 2, 10.
Saltais, Jan, Montör, Fruchtstr. 14.
Saltanow, Serg. Alex.', SR, Friedensrichter, Matthäistr. 16, Tel. 3541.
Salte, Marie, Hsverw., Adselsche Str. 10

— Karol., Schndrn., Gerberstr. 2W8.
Salter, James, Hdlr., Felliner Str. 1.
Saltupp, Ed., Sattler u. Wagenb., Alexanderstr. 94, ⊶ 7673, Werkst.: Mühlenstr. 67, ⊶ 7674.
— P., Bierhdl., Petersb. Ch. 36.
Saltykow, A., Bmt., Marienstr. 117W16.
— Lukj., Korbm., Kathol. Str. 56.
Salum, Jak., Hsb., Hofestr. 20, W. 1
— Jan, Polier, Artilleriestr. 55W8.
Salup. Sieh auch Sallup.
— Fritz, Amts-Maurermstr., Taubenstr. 28W8
— Krisch, Hsb., Schreyenbusch 1, 18.
— Pet., Hsb., Stationsstr. 12.
Salutzki, Joh., Heizer, Revaler Str. 40.
Salz, Jan, Hsb., Plettenbergstr. 5.
— Pet., Tischlr., Gerberstr. 2W24
— Sofie, Hsbn., Jutestr. 1.
Salzberg, A., Hg., Schmiedestr. 45W2.
— Ed., Schlosser, Heinrichsstr. 18.
v. Salzmann, Theod. Karl.', HR, Pristaw, Kaiserwald, ⊶ 641.
— Helene, Henr. u. Marg., Frl., Suworowstr. 39, W. 20.
Salzmann, Alex., Bautechn., Gertrudstr. 61.
— Alfons, Hg., Nordeckshöf. Str. 1.
— Amalie, verw. Lukmann, geb. v. Struve, Hsbn., Gertrudst. 61, W. 1.
— Andr., Maler, Helenenstr. 4, W. 36.
— Andsch, Fuhrm., Suworowstr. 97.
— Anna, Wwe., Kurmanowstr. 20bW37
— Aug., Expreß, Artilleriestr. 37.
— Aug. K., Kfm., Dorpater Str. 20W42. ⊶ 6126.
— Bernh., Dw., Revaler Str. 80.
— Emilie, Wwe., Artilleriestr. 55.
— Ewald, Fuhrm., Artilleriestr. 10W12.
— Filibert, Werkmstr., Burschenstr. 1W3.
— Fritz, Schlosser, Rumpenhöf. Str. 25
— Georg, Dreher, Bersohn. Str. 6.
— Jan, Schlosser, kl. Vegesacksh. 27.
— Joh., Buchhltr., Philippstr. 4W4.
— Joh., Hülsenfabr., Getrudstr. 80, ⊶ 2149.
— Joh., Schlosser, Kaisergartenstr. 6a
— Joh., Vorarb., Petersb. Ch. 107W15.
— Jul., Schlosser, Unionstr. 23.
— Jula, Wäsch., Ritterstr. 115.
— Karl, Tschlr., kl. Palissadenstr. 10.
— Karl, Schndrn., Suworowstr. 102.
— L., Frisöse, Weberstr. 5W5
— L., Hdlr., Mosk. Str. 69.
— L., Hg., Alexanderstr. 104W6.
— Lisa, Wwe., Hausverw., Asylst. 23.
— Marg., Wwe., Nordecksh. Str. 2, Q. 1.
— Marz, Tschlr., Suworowstr. 38W8.
— Math., Lehrerin, Säulenstr. 112W26.
— Mowscha, Hsb., Jakobstädt. Str. 17.
— Olga, Wwe., Albertstr. 6W6.
— Olga, Wwe., Dorpater Str. 101W25.
— Pet., Priv., Hapsaler Str. 24W9.
— Rud., Schlosser, Revaler Str. 38W4.
— Wilh., Vorarb., Dampfstr. 94.
— Willi, Fb., Marienstr. 59W11.
Salzwedel, Alex., Maurerpol., Matthäistr. 46aW6.
Samach, Selm., Bmt., Herrenstr. 25W19.
Samaitis, Jeg., Frisörgesch., Schreyenbusch 1, 4.
Samarajew, Nik. Jw.', Bahnbmt., Romanowstr. 73, W. 11.
Samarin, Maria, Generals-Wwe., Matthäistr. 38W9.
Samarokow, Jw., Schloss., Romanowstr. 85
Samarowski, Jur, Fuhrhltr., Wiesenstr. 4
Samas, Alb., Schlosser, Gertrudstr. 93.

Samberg, Konst., Maurer, Wenden. Str. 8
— Jan Krisch', Masch., Gesellenstr. 31a.
Samblowski, Aug., Dekorationsmaler, kl. Palissadenstr. 9, W. 4.
— Franz., Wwe., kl. Palissadenst. 9.
Sambrau, Andr., Strb.-Schaffn., Falckenstr. 3.
Sambrschitzki, Alex., Frau, Mosk. Str. 59
Samel, Dora, Hsbn., Edwahlen. Str. 1
— Karl, Seiler, Treyden. Str. 5W51.
Samenbauverband, Baltischer, Kalkst. 7. ⊶ 3021, Niederlage: Sandst. 19. ⊶ 5694.
Sametzki, L., Schndrn., Alexanderstr. 121.
Samiljonis, Mart., Maurer, Suworowstr. 122.
Samilski, Schaie, Kfm., Königstr. 32, W21, ⊶ 3304.
Samitzki, Off., Hdlr., Dünaburg. St. 44
Samko, Matw., Zollbmt., Palissadenstr. 13W18.
Samkowski, Franz, Bahnbmt., Katholische Str. 48W43.
Samkus, Jw., Hg., Mitauer Ch. 38a.
Samlais, Jul. Joh.', Obergärtner, Dampfstr. 104.
Sammt, Willi, Tschlr., Suworowst. 80.
— G., Werkmstr., Artilleriestr. 21W3.
— Karl, Zimmerm., Alexanderstr. 122.
Samochodow, M., Frisörgesch., Kalnezeemsche Str. 73.
Samochwalow, Jw. J., Kontrollh.-Bmt., Dünaburger Str. 17, W. 11.
— Mich. Mich.', Leutn., Industriestr. 36
— Wass., Hdlr., Dünaburger Str. 57.
Samoderschenko, Zimmerm., Uferstr. 25.
Samoilenko, Mich. Ant.', Lehrer, Newastr. 21W6.
Samoilow. Sieh auch Samuilow.
— Andr. Mak.', Oberst a. D., Ritterstr. 28W7.
— Ark. Andr.', Kapt., Ritterstr. 28W11.
— Isidor, Brückenauss., Schiffsst. 13.
— Nik., Klarirer, Schiffsstr. 13, W. 6.
„Samolet", Dampfschiff.-Ges., Agent: W. J. Uwarow, Wallstr. 2, Basteihof, ⊶ 3873.
Samorin, Ign., Schndr., Soldatenstr. 7
Samoschin, Tim., Maler, Mosk. Str. 253
Samowitsch, Berta, Frau, Ritterstr. 82.
— Nik., Tschlr., Jaroslaw. Str. 14W9.
Samowski, Adam, Fuhrm., Sadownikowstr. 39.
— Wik., Bahnbmt., Kathol. Str. 46W38
— Wlad., Klempner, Dünaburg. Str. 25
Sams. Sieh Sahms.
Samscha, Sim., Diener, Säulenstr. 90.
Samsel, Pet., Untern., Falckenstr. 5.
Samson, Alfr., Schlosser, Elisabethstr. 23
— Ernst, Maler, Muckenholmst. 33.
— J., Schndr., Artilleriestr. 67W6.
v. Samson-Himmelstjerna, Edg., Bmt. d. Livl. Landr.-Kolleg., Antonienstr. 10.
— Frdr., Sekr. der Ritterschafts-Kanzlei, Stadtverordn., Packhausstr. 1W5.
— Guido, Dir. d. Kaiserl. Musikschule, Peter-Paulstr. 2W10, ⊶ 3625.
Samsonow. Sieh auch Ssamsonow.
Samsonow, Anna, Wwe., Kurmanowstr. 23W8.
— Aug., Frau, Rodenpoiser Str. 13.
— Glikeria, Wwe., Gertrudstr. 93W20.
— J., Kfm., Romanowstr. 70bW14.
— Jw., Stellm., Jakobstädt. Str. 7.
— M., Wwe., Sadownikowstr. 18, W. 12.
— Marta, Wwe., Nikolaistr. 39W1.
— Nat., Rentn., Sommerstr. 6.

Karl Grünberg, Matthäistr. № 54, im eigenen Hause. Telephon № 2402. Die besten Gummireifen der Welt.

Alle Sorten Schnäpse: Kümmel, Pomeranzen, engl. Bitter, Kirsch, Pfefferminz, Njeshinskaja, Rjabinowka, Rig. Balsam usw.

— Sid., Zimmerm., Schreyenb. 2, 41.
— Wass., Bäcker, Moskauer Str. 67.
— Wass. Dmitr.', Maurerpol., Wolmar. Str. 31, W. 19.
— Wera, Telegr.-Bmtn., Kemmern.Str.5
Samsonowitsch, Off., Schuhm., Moskauer Str. 19.
Samtin, Fritz, Hsb., Schreyenbusch 1, 27.
— Charl., Wwe., Grenzstr. 4.
— Ferd., Feilenh., Olivenstr. 3a.
— Karl, Hsb., Artilleriestr. 63, Q. 1.
— Karl, Ing., Hsb., Schreyenb. 1, 27a.
— Kath., Hsbn., Zeltstr. 1.
— Louise, Schndrn., Sprenkstr. 58, W. 9.
— Otto, Hg., Schreyenbusch 1, 27a.
Sammann, Hedw., Wwe., Baumstr. 3.
Samuel, E., Frl., Elisabethstr. 15W7.
— Ed. Joh.', Buchhltr., Nikolaistr.41W4
— Franz, Wächter, Wolmar. Str. 13.
— Jan Krist.', Hg., Dorpat. Str. 20W45
— Joh. Georg', Bankbmt., Marienstr. 111W6.
— Joh., Dw., Ritterstr. 49.
— Jur, Mech., Schiffsstr. 4.
— Marie, Frau, Newastr. 40W2.
— Max, Fleischer, Hospitalstr. 26.
— Mich., Dreher, Pionierstr. 3, W. 31.
— Pet., Gärtner, neue Ritterstr. 3b.
— Reinh., Korresp., Schützenstr. 17W4.
— Wold. Petrow., vereid. Rechtsanwalt, Spr. 9—11 u. 4—5, Alexanderstr. 2, W10, ⊶ 2582.
Samuilow. Sieh auch Samoilow.
— Afan., Tschlr., Jaroslawsche Str. 35.
— Jewd., Hdlrn., Trinitatisstr. 30.
— Safron, Hsb., Jaroslawsche Str. 89b.
Samuilowitsch-Feigin, M., Frauenärztin, Spr. 10—12 und 4—5, Alexanderstr. 13W4, ⊶ 4579.
Samul, Jan, Fuhrm., Artilleriestr. 67.
— Jan, Maurer, Torgel. Str. 10W35.
Samulionis, Jw. Jw.', Korresp., Elisabethstr. 16W19.
Samunow, Selig, Eisenw.-Hdl., Dorpater Str. 27, ⊶ 6453.
Samurow, Jak., Tschlr., Suworowstr.140
Samus, J. J., KR, Prof.-Geh., Elisabethstr. 11W11, ⊶ 3701.
Sand, Abel, Hdlr., Jakobstädt. Str. 8.
Sandberg, Aug., Postbmt., Marienstr.55
— Alex., Vorarb., Krebsstr. 23W36.
— Bernh., Gerber, Seestr. 15.
— Berth. Matth.', Strb.-Bmt., Schiffsstr. 13W2.
— E., Feilenhauerei, Königsstr. 51.
— Ed., Zimm., Bauske. Str. 49.
— Ernst, Feilenh., Sprenkstr. 17W7.
— Ernst Ernst', Werkmstr., Säulenstr. 60aW20.
— Herta, Hgn., Felliner Str. 3aW23.
— J., Feilenh., Depkinstr. 4.
— Jak., Schlosser, Rumpenh. Str. 21.
— Jan, Tschlr., Kalnezeem. Str. 187.
— Jan, Tschlr., Pernauer Str. 20W5.
— Joh., Heizer, Alexanderstr. 145, W. 3.
— Joh., Schlosser, Sternstr. 9.
— Joh., Schuhm, Ziegelstr. 7.
— Joh. Petrow.', Feldscher, Alexanderstr. 153, W. 12.
— Jul., Kbn., Säulenstr. 60aW20.
— Julie, Wwe., Laborator. Str. 14.
— Jur, Hsb., Windstr. 32W4.
— Karl, Schndr., Revaler Str. 35W17.
— Leonh. Berth.', Fabrikbmt., Felliner Str. 3aW23.
— Lotte, Hausverw., Küterstr. 1W4.

— M., Holzhdlr., Elisabethstr. 22, W. 29.
— Marie, Wwe., Felliner Str. 3aW23.
— Mart., Holzwr., Kohlenstr. 16a.
— Mart., Zimm., Luckumerstr. 13, W. 6.
— Mich., Schndr., Feldstr. 2, W. 7.
— Mich., Schuldiener, Rodenburg. Str.
— Nik., Bierhdl., Moskauer Str. 80.
— Nik., Vorarb., Mastenstr. 3W1.
— Pet., Schlosser, kl. Lagerstr. 8.
— Pet., Tschlr., Kalnezeem. Str. 187.
— Pet., Waschanst., Mühlenstr. 107W6.
— Theod., Schlosser, kl. Lagerstr. 7.
— Willis, Hg., Säulenst. 49a, W. 26.
— Wold., Elektrotechn., Baumw.-Manuf. Strasdenhof.
Sande, Aug., Dreher, Spargelstr. 5.
— Jak., Zimmerm., Laubstr. 13.
— Joh., Zuschndr., Schreyenb. 8, 10b.
— M., Fuhrm., Artilleriestr. 11W44.
— Mart., Exped., Revaler Str. 65, W. 14.
— Reinh., Schndr., Rodenpoiser Str. 13
Sandel, Ed. Jak.', Tschlr., Ritterstr. 50.
Sander, A., Vorarb., Adiamünd. Str.1
— Andr., Dreher, Maistr. 16W2.
— Annie Karl', Hgn., Altstadt 8W4.
— Ed., Schlosser, Seestr. 23W4.
— Emilie, Frl., Gertrudstr. 23W6.
— Ernst, Schlosser, Pernauer Str. 12a.
— Ernst, Schndr., Feldstr. 3W50.
— Eug. Ed.', Werkmstr., Gertrudstr. 75.
— F., Frau, kl. Newastr. 4W6.
— Herm., Hsb., Ebelshöffscher Weg 22a.
— Herm., Schlosser, Ambothen. Str.18.
— Hulda Ed.', Hgn., Talsen. Str. 5W3.
— Jak., Monteur, Dorotheenstr. 16, W. 5.
— Jan, Hsb., Auermünd. Str. 2.
— Jeannot, Werkmstr., Romanowstr. 97.
— Ilse, Hsverw., Fuhrmannsstr. 28.
— Joh., Montör, Unionstr. 26a.
— K., Lombardbmt., Marienstr. 22W21.
— K. K., Revis. u. Instr. d. Kommerzabth. d. R. O. E., Altstadt 8, Q. 4.
— Krist., Schlosser, Säulenstr. 94W5.
— Osk., Fotogr., Dorpater Str. 88W68.
— P., Klosterstr. 19, W. 8.
— Wilh., Tschlr., Friedensstr. 29W2.
— Wold., Hg., Talsen. Str.5W5, ⊶ 5826
Sander-Guben, Hel., freie Künstlerin, Suworowstr. 5W3.
Sanderbeck, Christine, Schndrn., Lagerstr.28
Sanderberg, Ant., Hg., Revaler Str.45.
Sandersohn, E., Dw., Neustr. 25, W. 13.
— Georg, Hg., Newastr. 25W13.
— H., Kol.-Hdl., Pauluccistr. 8.
— Hans, Hsb., Abguld. Str. 4.
— Hans, Klavierst., Ritterstr. 53, W. 9
— Jak., Hsb., kl. Sandstr. 8.
— Karl, Malermstr., Malerstr. 7, ⊶ 4810
— Karl, Untermstr., Maistr. 16.
— Krist., Hdlr., Kurmanowstr. 6W22.
— Pet., Drucker, Matthäistr. 43.
— Spritz, Sattler, Marienmühlenstr. 20
Sandgreen & Steenberg, 2. G., Schreibmaschinen, Inh.: Otto Sandgreen und Hjalmar Steenberg, Neustr. 25, ⊶ 5028.
Sandin, Elisab., Wwe., Gertrudstr. 65.
— Karl, Bürobmt., Gertrudstr. 65W10.
Sandler, Chaje, Wwe., Säulenstr. 76.
— Juda, Hdlrn, Katholische Str. 33.
Sandmann, Arth. Karl', Fabrikbmt., Säulenstr. 54W4.
— Dav., Dw., Poststr. 6, W. 4.
— Viktor, Buchhltr., Gertrudstr. 77W13.
Sandner, Phil., Musiklehrer, Marienstr. 5W25.

Sandowsky, S., Hsb., Wolgund. Str. …
— Alex., Vorarb., Fruchtstr. 2.
— Joh., Kontord., Fruchtstr. 14.
— Lis., Wwe., 1. Weidendamm 29.
Sandreiter, Jan, Reimershöf. Str. 1…
Sandt, Chr., Friseur-Amtsmstr., Segelstr. …
— Ed., Buchb., Segelstr. 5.
Sanewski, Ad., Elektrotechn., Schreyenbusch 3, 2.
Sanfeld, Erich, Kanzl., Mühlenstr. …
Sanio, Hildeg. Karl', Bankbmt., An…asstr. 3W13.
— Vikt., Violinlehr., Elisabethstr. 89…
Sanitäts-Kommission, Städt., Johan…hof 5, ⊶ 573. Sieh Register Seit…
„Sanitar", Vereinigungs-Geschäft, Inh. Kamenetzki, Kontor: Turmstr. 29 … 124, Depot: Matthäistr. 106, ⊶ 1…
J. Sankewitsch, 2. G., Handelsvermi… Inh.: Joh. Sankewitsch, Neustr. ⊶ 4752.
Sankewitsch, Joh., Inh. d. Firma Sankewitsch, Marienstr. 30W9.
— Joh. Joh.', Fabr.-Bmt., Alexanderstr. 168W3.
— Karol., Wäsch., Sprenkstr. 30W38.
Sankowski, M., Hdlr., Uferstr. 25W7.
— Jes., Hdlr., Moskauer Str. 30.
Sanne, Anna, Wwe., Pionierstr. 7.
Santenfeld, Karl, Montör, Unionstr. …
Sanwald, Ludw., Bmt., Matthäistr. …
— A., Waschanst., Säulenstr. 99.
— Mark., Hdlr., Marienstr. 106.
Sapalewski, Kasp., Schuhm., Mosk… Str. 249W17.
Sapat, Minna, Näht., Matthäistr. …
Sapatzki, Pet., Schndr., Dorp. St…
— Andr., Hg., Gertrudstr. 113W59.
Sapego, Kas., Mosk. Str. 79.
Wass. Sapelkin, 2. G., Tuchhdl., …renstr. 20.
Sapelsohn, D., Schuhm., Gertrudstr. …
Sapenin, Wass., Hsb., Jaroslaw. Str. …
— M. W., Frl., Kanzleibmtn., Jarosl… Str. 64.
— P. A., Techn., Sprenkstr. 55W4.
Sapet, Jan, Lithogr., Laubstr. 6.
„Haliflor", Ch. M. Sapiro & K…, 2. G., chem. u. kosmet. Laborat…, Kommanditges., Chaim Sapiro, offener Gesellsch., Katharinenstr. … ⊶ 2659.
Mowscha Judelowitz Sapiro, 2. … Pelzwaren, Inh.: Mowscha Jude…witz Sapiro, Sünderstr. 27.
Sapiro, Chaim, einz. offen. Gesell… d. Firma „Haliflor" Ch. M. Sap… u. Ko., Peterholmstr. 5W8.
— Herm., Ing. Chem., Fabrikdir., …tharinenstr. 20.
— Minke, Wwe., Mosk. Str. 54.
Sapola, Joss., Hg., Hospitalstr. 49W…
Sapolski, Alex., Hg., Matthäistr. 48, W. …
— Jan, Bmt., Matthäistr. 89aW3.
— Vikt., Vorarb., 2. Weidend. 14W8.
Saposchinski, Petron., Hdlrn., Rit…str. 79W25.
Saposchkow, Wass., Hg., Popowstr. 8…
Saposchnikow, Alex. Feod.', Wwe., …gerstr. 45W7.
— Greg., Schuhm., Gertrudstr. 62W…
— Marie, Wwe., Sprenkstr. 45.
Sappal, Krisch, Fuhrm., Pokrowstr. …
Sappar, Karl, Hsb., Schreyenbusch 6, …
Sappar Rob., Töpfer, Pionirstr. 4W…

Karl Grünberg, Matthäistr. № 54, im eigenen Hause. Telephon № 2402. Die besten Gummireifen der Welt.

G. A. Schweinfurth, Weingrosshandlung, Rathausplatz Telefon 485

Sappe, Pet., Andr.', Oberst, Schreiberstr. 1.
Saprankow, Jak., Schuhm., Alexanderstr. 174.
Saprowski, J., Bahnbmt., Matthäistr.135
Sapregajew, Serg., Kol.-Hdlg., Romanowstr. 51.
Jakob Sapugo, 2. G., Geschirre und Lampen, Inh.: Jak. Sapugo, Marienstr. 8a, ⊶ 5316.
Leiser Sapugo, 2. G., Lampen u. Geschirre, Alexanderstr. 79, ⊶ 5133.
Sapugo u. Erwill, Klempnerei, Alexanderstr. 109.
Sapugo, A., Geschirrhdl., Mosk. Str. 91.
— A., Lampenhdlg., Mosk. St. 81.
— Abel, Holzhdlr., Katholische Str. 48.
— Jak., Inh. d. Firma Jak. Sapugo, Marienstr. 105W11a.
— Leiser, Inh. d. Firma Leiser Sapugo, Alexanderstr. 85W1.
— Owsei, Klempner, Alexanderstr. 109.
— S., Lampen- u. Glasw.-Hdl., kl. Sünderstr. 3.
Sapul, Joh., Maler, Maurerstr. 10W13.
Sarack, Aug., Maler, Popowstr. 3aW99
— Jan, Böttcher, Alexanderstr. 174W17.
Sarapow, Feod., Bäcker, Adlerstr. 20.
— Tatj., Wwe., Adlerstr. 6W9.
Sarapu, J., Dw., Scheunenstr. 15, W. 7.
Sarbunow, Alex. Mich.', Bahnbmtn., Jägerstr. 1W1.
Sarch, Mow., Holzhdlr., Mosk. Str. 33
— Sch., Hebamme, Kurmanowstr. 9W17.
Sarchin, Jan., Getr.Hdlr., Mühlenstr.140.
Sardak, Rob., Holzhdlr., Gertrudstr. 91
Sardin, Andr., Schuhm., Gertrudstr.46.
— Ch., Frau, Dorpater Str. 54W10.
Sards, P., Expreß, Charlottenstr. 40.
Sarembo, Wik., Hsb., Wolgund. Str.17b
Sarepera, Ed., Hg., Königsstr. 12W10.
Saretok, Th., Schmied, Matthäistr. 74.
— Jul. Gotth.', Schlosser, Gertrudstr.93
— Wold., Hg., Schiffsstr. 22W2.
Sarewitsch, Andr., Vorarb., Katharinendamm 13W6.
Sarfels, Karl, Dr. med., Kinderchirurg u. Orthopäde, Spr. 4—5, Schulenstr. 32, ⊶ 6452.

Dr. Sarfels
Orthopädisch-chirurgische Privatklinik.
Werkstatt für Apparate und Bandagen.
Schulenstraße 32, Telefon 6452.
Sprechstunde von 4—5.

Sargeant. Sieh Sarschant, Sergeant und Serschant.
Sargewitsch, Wik., Hsb., Martinsstr. 2.
Sargs, Paul, Hsb., Schreyenbusch 5,20.
„Sarja", Kinemat., Inh.: K. Spirge, Ambothen. Str. 12.
Sarja, Ant., Dreher, Dorpater Str. 85.
— E., Schndr., Karolinenstr. 15W37.
Sarin. Sieh auch Sarrin.
— A., Fuhrm., Revaler Str. 85.
— A., Schlosser, Soldatenstr. 4.
— A., Schuhm., Sandst. 28, W. 12.
— Alex., Maurer, Gertrudstr. 42W27.
— Alex., Tschlr., Torgel. Str. 6.
— Alfr., Kb., Nordstr. 9.
— Alw., Kwh., Mühlenstr. 37.
— Amalie, Teehaus, Steinstr. 8.
— Amalie, Wwe., Revaler Str. 55W12.
— Andr., Masch.-Mstr., Ballastdamm 62
— Andr., Zimmerm., Unionstr. 29.
— Anna, Hsbn., Alexanderstr. 128W2.
— Anna, Kwh., Artilleriestr. 35W18.
— Anna, Schiffskapt.-Frau, Schwarzenhöfsche Str. 9.
— Anna, Schndrn., Alexanderst. 176.
— Anna, Wwe., Artilleriestr. 49.
— Anna, Wwe., Hdlrn., Katharinenst.8
— Ant., Bmt., Gertrudstr. 91W23.
— Ant., Maurer, Essenhöf. St. 4.
— Aug., Hdlr., Apothekerstr. 22.
— Aug., Hg., Dünaburger Str. 54W3.
— Aug., Hg., Felliner Str. 8W15.
— Aug., Tschlr., kl. Mosk. Str. 13.
— Bernh., Gravör, Neustt.17W1, ⊶ 7190
— Berta, Schndrn., Stationsst. 5.
— Christ., Steinh., Karolinenstr. 39W11
— Christ., Vorarb., Arensburger St. 5.
— D., Fuhrm., Artilleriestr. 40W62.
— D., Wwe., Hsbn., Hirtenstr. 6W33.
— Dav., Aufs., Felliner Str. 8W20.
— Dav., Schuhm., Säulenstr. 105W2.
— Dora, Wwe., Holmst. 3.
— E., Hebamme, Marienstr. 15W13.
— Ed., Bmt., Rumpenhöf. Str. 8W35.
— Ed., Buchhltr., Romanowstr. 76W12.
— Ed., Dw., Nikolaistr. 52W30.
— Ed., Kutscher, Dorpater Str. 83W12.
— Ed., Schlosser, Birkenstr. 4.
— Ed., Vorarb., Brückenstr. 24.
— Elis., Wäsch., Sprenkstr. 61.
— Elise, Hgn., Gertrudstr. 99W76.
— Emilie, Frl., Palaisstr. 5W20.
— Emilie, Frl., Ritterstr. 44W38.
— Ernst, Kellner, Sprenkstr. 17W4.
— Ernst, Koch, Zabeln. Str. 11W12.
— Fritz, Schndr., Romanowstr. 47W12.
— Fritz, Zimmerm., Krusenhöf. Str. 36.
— Hermine, Schulvorst., kl. Lagerstr. 17
— J., Bierhdl., Unionstr. 28.
— J., Fleischhdl., Gutenbergstr.
— J., Schuhm., Nikolaist. 27, W. 33.
— J., Student, Mühlenstr. 95W2.
— J., Telegr.-Bmt., Torgel. Str. 6W37.
— J., Zollbmt., Mühlenstr. 72W14.
— J. M., Kellner, Mühlenstr. 66W57.
— Jak., Brauer, Suworowstr. 102W18.
— Jak., Hg., Witebsker Str. 23W10.
— Jak., Hsb., Holzstr. 12.
— Jak., Maurer, Säulenstr. 97W11.
— Jak., Mehlhdl., Schreyenbusch 1, 23.
— Jak., Milchhdlr., Jakobstädt. Str. 25.
— Jak., Strb.-Schaffn., Suworowstr.108
— Jak., Tschlr., Artilleriestr. 40.
— Jak., Zimmerm., Rabenstr. 14.
— Jak. Pet.', Hdlr., Säulenstr. 55W18.
— Jan, Agent, Suworowstr. 104W13.
— Jan, Arrend., Wasastr. Haus Wegner
— Jan, Fuhrhltr., Unionstr. 22.
— Jan, Fuhrm., Wolmar. Str. 18W4.
— Jan, Hdlr., Rumpenhöf. Str. 8W11.
— Jan, Hsb., Kuckucksstr. 14.
— Jan, Hsb., Petersb. Ch. 26aW10.
— Jan, Hsb., Tulasche Str. 3W1.
— Jan, Kurzw.-Hdl., Matthäistr. 89a.
— Jan, Malermstr., Petersb. Ch. 22b.
— Jan, Maurer, Matthäistr. 45W52.
— Jan, Stauer, Milchstr. 16.
— Jan, Strb.-Schaffn., Alexanderstr. 134W30.
— Jan, Tschlr., Gertrudstr. 62, W. 40.
— Jan, Tschlr., Schreyenbusch 1,12a.
— Jan, Vorarb., Hasenstr. 3W16.
— Jan, Vorarb., Zabeln. Str. 11.
— Jan, Zimmerm., Ritterstr. 44W36.
— Jndr., Dw., Gertrudst. 58, W. 4.
— Jndr., Tschlr., Sprenkstr. 4W17.
— Joh., Bmt., kl. Lagerstr. 58.
— Joh., Buchhdl., Suworowstr. 93.
— Joh., Dw., Romanowst. 57, W. 8.
— Joh., Exped., Lagerstr. 1.
— Joh., Kolport., Ritterstr. 59W4.
— Joh., Hsb., Tschlr., Kreuzstr. 6W1.
— Joh., Maurer, Suworowstr. 97W40.
— Joh., Schlosser, Schulenstr. 17W4.
— Joh., Schmied, Duntenhöf. Str. 1.
— Jul., Dw., Romanowstr. 23W17.
— Jula, Frau, Grotenst. 1.
— Julie, Frau, Matthäist. 46.
— Julie, Hebamme, Grabenstr. 15.
— Jur, Masch., Nordstr. 12W23.
— Karl, Fleischer, Adlerstr. 12a.
— Karl, Heizer, Helenenst. 3.
— Karl, Kwh., kl. Lagerstr. 17, ⊶ 6931
— Karl, Lehrer, Dorpater Str. 57W45.
— Karl, Masch., Schreyenbusch 1, 35.
— Karl, Priv., Säulenstr. 59W28.
— Karl, Schlosser, Gertrudstr. 99.
— Karl, Tschlr., Ritterstr. 72W20.
— Karl Jak.', Fleischhdlr., Ritterstr.73a
— Karl Joh.', Dom.-Verw.-Bmt., Ritterstr. 93W8.
— Karol., Schndrn., Karolinenstr. 8W23
— Kath., Hsbn., kl. Vegesackshom 39.
— Krisch, Maler, Gertrudstr. 121.
— Krist, Schuhw.-Hdl., Säulenstr. 52a.
— Krist., Wäsch., Wenden. Str. 28.
— Krist., Wwe., Gertrudstr. 56W12.
— Lene, Wwe., Revaler Str. 41W55.
— Libbe, Wäsch., Rabenstr. 6W11.
— Libbe, Wwe., Holzstr. 12.
— Lydia, Wwe., Sprenkstr. 30W22.
— M., Setzer, Gesellenst. 6.
— Marie, Frl., Mühlenstr. 115W9.
— Marie, Hsbn., Dorpater Str. 54.
— Marie, Kassirn., Sprenkstr. 56aW10.
— Marie, Wwe., Frauenburg. Str. 16.
— Mart., Fuhrm., Hasenstr. 5W18.
— Mart., Gerber, Ebelshöf. Str. 4a.
— Mart., Heu- u. Haferhdl., Moskauer Str. 201.
— Mart., Kontordiener, Aahöfsche St. 3.
— Mart., Schlosser, Helenenstr. 14.
— Mart., Schlosser, Mühlenstr. 100W28
— Mart., Tschlr., Helenenstr. 13W11.
— Mart., Tschlr., Petersb. Ch. 125.
— Marz, Expreß, kl. Lagerstr. 44cW18.
— Marz, Fabr.-Bmt., Matthäistr. 141.
— Marz, Hdlr., Gertrudstr. 43W13a.
— Marz, Schuhm., Hapsaler Str. 12W16
— Minna, Wwe., kl. Vegesackshom 39b
— Olga, Wwe., Gertrudstr. 99W76.
— Osk., Maurer, Säulenstr. 76W36.
— Otto, Maler, Spargelstr. 5W53.
— P., Mech., Karolinenstr. 8W23.
— P., Priv., Dünaburger Str. 33W2.
— Paul, Sprenkstr. 56aW10.
— Paul, Maler, Marienstr. 113.
— Paul, Schlosser, Dorp. Str. 57W47.
— Pet., Fleischhdl., Marienstr. 121.
— Pet., Hdlr., Bärenhöf. Str. 16.
— Pet., Hsb., Appusen. Str. 2.
— Pet., Kellner, Gertrudstr. 91W28.
— Pet., Maurer, Schreyenb. 7, 5.
— Pet., Schiffskapt., Ballastdamm 46.
— Pet., Schlosser, Zemenstr. 12.
— Pet., Tschlr., Schreyenbusch 1, 26.
— Pet., Vorarb., Schreyenb. 5, 18.
— Pet., Zimmerm., Krebsstr. 23.
— R., Delik.-Hdl., Gertrudstr. 46.

Karl Grünberg, Die besten Gummireifen der Welt.
Matthäistr. № 54, im eigenen Hause. Telephon № 2402

Russ. u. ausländ. Weine in grosser Auswahl, Schnäpse der Firma JAEGER & Co., Natürliche Mineralwasser

Karl Grünberg, Matthäistr. № 54, im eigenen Hause. Telephon № 2402 Die besten Gummireifen der Welt.

— Reinh., Bierhdl., Witebsker Str. 35.
— Reinh., Hsb., Marienmühlenstr. 10W5
— Reinh., Weinhdlr., Rumpenhöfsche Str. 27.
— Rich. Jak.', Kontorbmt., Holzstr. 12.
— Rob., Vorarb., Bullensche St. 14.
— Rocha, Uhrm.-Wwe., kl. Lagerst. 22.
— Rud., Zimmerm., Artilleriestr. 44.
— Tahliwald, Hg., Mühlenstr. 70W19.
— Ten., Tschlr., Gerberstr. 8W30.
— Theod., Bahnbmt., Palissadenstr. 10.
— Trine, Wwe., Kalkstr. 12W7.
— Wilh., Hsb., Eliasst. 6.
Saring, Jw. Dav.', HR, Geschäftsf. d. Dom.-Verw., Gertrudstr. 62W33.
— Lisa, Hsbn., Wwe., Sprenkstr. 69W10
S. P. Sarkan, 2. G., Eisengießerei, Inh.: Sim. Sarkan, Alexanderstr. 151, ⊶ 5068. Werkst., verl. Matthäistr., ⊶ 7113.
Sarkan, Jak., Ankern., Kohlenstr. 34.
— Heinr., Posamentier, Amtsmstr., kl. Schmiedestr. 3, ⊶ 4154 u. Sandstr. 29
— J., Exped., Scharrenstr. 4, W. 7. ⊶ 6357.
— Jan, Zollbes., Kohlenstr. 34.
— Joh., Amts-Tischlermstr., Säulenstr. 18.
— Karl, Maurer, Revaler Str. 40W13.
— Rud., Dw., Neustr. 24W16.
— Sim., Inh. d. Firma S. P. Sarkan, Alexanderstr. 151, ⊶ 5068.
Sarkanabol, Pet., Tschlr., Jutestr. 5.
Sarkanbard, J., Hdlr., Pokrowstr. 7W31
Sarkanbiks, Jur., Hdlr., Romanowstr. 94.
Sarkangalw, H., Gravör, Brückenstr. 24.
— Hugo, Schlosser, Romanowstr. 62W26
— J., Dw., Felliner Str. 11, W. 3.
Sarkis, A., Fleischhdl., Gutenbergstr.
— Mikk., Fleischer, Schwartzenh. St. 7.
— P., Schlosser, Revaler Str. 11.
Sarkowski, Oss., Masch., Pernau. Str.10b
Sarmon, Jw., Montör, Stintseestr. 7.
Sarna, Pet., Auss., Nordstr. 18.
Sarnetzki, Stan., Mech., Gertrudstr.48W5
— Wik., Schlosser, Gertrudstr. 48, W. 4.
Saron, Elias, Lehrer, Popowstr. 3a.
J. Sarrin, 2. G., Trakteur, Inh.: Jan Alfred Sarrin, Tulasche Str. 3, ⊶ 6606.
Jan Sarrin, 2. G., Restaurat. im Thorensberger Park.
Jan Sarrin, 2. G., Weinhdl., Rumpenhöfsche Str. 27.
Sarrin. Sieh auch Sarin.
— A., Telegr., Mühlenstr. 74W18.
— Amalie, Wwe., Karolinenstr. 35W2
— Andr., Schlosser, Friedrichsholm. Ufer 7.
— Anna, Gemüsehdl., Peterholm. Str. 7.
— Anna, Hdlrn., Kämmereistr. 3.
— Anna, Wwe., Moskauer Str. 4 W. 6.
— Christ., Stellm., Grabenstr. 15.
— Christine, Hsb., Stationsstr. 5, W. 1.
— Henr., Wirtin, Matthäistr. 79.
— J., Dw., Pauluccistr. 7, Q. 18.
— Jak., Bahnbmt., Matthäistr. 109.
— Jan, Hsb., Palissadenstr. 4, W. 4.
— Jan, Maurer, Revaler Str. 50.
— Jan, Oekonom im Ulei, Königsstr. 1.
— Jan, Schndr., Lagerstr. 62.
— Joh., Büffetier, Elisabethstr. 69W18.
— Joh., Mech., Kreuzstr. 6.
— Joh., Mehlhdlr., Säulenstr. 105.
— Joh., Postbmt., Abaushöf. Str. 18W2
— Joh., Schndrmstr., Mühlenstr. 13. ⊶ 2952.
— Jul., Schlosser, Ritterstr. 91, Q. 21.
— Jul. Mart.', Hg., Marienstr. 101W18
— Karl, Tschlr., Feldstr. 11, W. 15.
— Kasp., Hsb., Kalnezeemsche Str. 171.
— Lisa, Hsb., kl. Moskauer Str. 23.
— Lisa, Wwe., Ebelshofsche Str. 11.
— M., Hsb., Schreyenbusch 2, 4.
— Marie, Hsbn., Dorpater Str. 54.
— Mar., Wwe., Hsb., Ritterstr. 91, W. 1.
— Mart., Darmschlemmerei, Vegesacksholm. Str. 14, ⊶ 1981.
— Pet., Hsb., Grotenstr. 8, Q. 1.
— Rosalie, Wwe., Alexanderstr. 76.
— Rud., Buchhltr., Alexanderstr. 128.
— Th. J., Postbmt., Mühlenstr. 74W18.
Sarrin-Stahl, Kath., Wwe., Popowstr. 3a.
Sarring, E. A., verw. Petrow, Hebamme, Kalkst. 24.
— Chr., Amtsbote, Goldinger Str. 10.
— Gottl., Exped., Gertrudstr. 83W4.
— Joh., Exped., Bienenstr. 17W2.
— Karl Fritz', Exped., Pauluccistr. 5W13 ⊶ 5156.
— Mart. Joh.', Artellschtsch., Talsen. Str. 5.
Sars, Karl, Schmied, Revaler Str. 28.
Sarschant. Sieh auch Sergeant u. Serschant.
Sarschant, Christ. Jak.', Kassabote, Stenden. Str. 2.
— Fritz, Hsb., Alexanderstr. 154, ⊶ 5734
— Karl, Hallenmstr., Schützenst. 19W6.
— Krisch, Bmt., Kandauer Str. 21.
— Marie, Wwe., Schlocksche Str. 32.
— Pet., Vorarb., Windstr. 1W11.
— Rob., Auss., Petersb. Ch. 113W13.
Sarschetzki, Franz, Schlosser, Grabenstr. 29W58.
Sarubitzki, J., Bahnbmt., Sadownikowstr. 18W33
Sarubo, Jw., Zimmerm., Grabenstr. 29.
Sarul, Jw., Maurer, Jakobstädt. Str.3.
Sarum, Jan, Schmied, Unionstr. 18.
— Jan, Tschlr., Wiesenstr. 4.
Sarumba, Andr., Milchhdl., Sadownikowstr. 17.
Sarumbe, Jan, Schriftf., Sadownikowstr. 17W23.
Sarutzki, Alex., Oberst a. D., Säulenstr. 51W1.
Sarw, Alex., Uhrm., Wolmar. Str. 35.
Sascha, Gust., Bankbmt., Matthäistr. 38.
Saschewsky, F., Zollbmt., Hausverwalter, Schmiedestr. 32, Q. 4.
Saschko, Jw., Diener, Gesellenstr. 31W2.
— Joh., Bmt., Romanowstr. 85W3.
Sasiht, Ed., Amts-Maurermstr., Suworowstr. 104W8, ⊶ 3033.

Eduard Sasiht
Amts-Maurermeister
RIGA
Suworowstrasse Nr. 104, W. 8
Telefon 30-33.

Saskapol, Minna, Kol.-Hdl., Kurische Str. 4.
— Ans, Zimmerm., Kurische Str. 4.
Saslowski, Konst., Leutn., Talsen. Str.14
Sasonow, J., Bmt., Schulenstr. 28W15.
— Alex. Sam.', Stationsvorst.-Geh., Station Kaiserwald.
— Georg Karp', Bahn-Feldscher, Moskauer Str. 80W34.
— Ilja, Bahnbmt., Mühlenstr. 11W1…
— Ilja Nik.', Techn., Wenden. Str. …
— Jw., Former, Marienstr. 142W15.
— Nik., Eisendreher, Pokrowstr. 24.
Saß, Ada, Baronesse, Nikolaist. 27W…
— Edm., Baron, Cand. jur., Oberdirektor d. Livl. adl. Güter-Kred.-… Alexanderboul. 6, ⊶ 4795.
— Erwin, Baron, Windauer Str. 59…
— Ew. Baron, Cand. jur., Obersekretär Livl. adl. Güter-Kred.-Soz., Theaterboul. 6, W. 5, ⊶ 3174.
— Heinr. Baron, Hagensberger Str. … ⊶ 5160.
— Helene, Baronesse, Säulenstr. 29W…
— Helene Baronin, geb. v. Bergm…, Mühlenstr. 42aW1, ⊶ 6480.
— Magd., Baronesse, Säulenstr. 29W…
— Olga, Baronin, Ingeniörstr. … ⊶ 5879.
— Wally, Baronin, Schulenstr. 27W1…
Saß, Alex., Vorarb., Antonienstr. 15…
— Ed., Schuhm., Kandauer Str. 1.
— Heinr., Kapselm., Seestr. 21, W. …
— Hel. Jw.', Kassir., Wallst. 17W6.
— Joh., Bmt., 2. Weidendamm 15W36
— Joh. Hans', Gießermstr., Suworowstr. 142W5.
— Karl, Mech., Alexanderstr. 186.
— Karl Joh.', Fb., Apothekerstr. 22W…
— Kasp., Schmied, Matthäistr. 139W…
— Marie, Hg., Wallstr. 17W6.
— O., Wwe., Wallstr. 17, W. 6.
Sasse, W. W., Buchhltr., Peterhol… Str. 3W20.
Gesellschaft der Sassenhofer Baumwoll-Spinnerei u. -Weberei, 1. … Gesellsch. auf Anteilscheine. Gener… Direktor: Ch. Freinkel; Direkto… Jak. Ch. Freinkel, F. R. Gutma… M. U. Schloßberg, Frau D. Frei… Dir.-Kand.: Frau R. U. Freinkel … F. Potruch, Techn. Leiter: Cha… Seiler, Prof.: Gerhard Spin… Champetresche Str. 1, ⊶ 6… 1756 u. 4312. Detail-Verkauf ⊶ 2…
Sassenhöfsche Grundverwaltung bei … niel Zimmermann, Kalkstr. 30W2.
Sassenhöf. Musik- u. Gesangver., … lippstr. 2.
Sassi, Marie, Konservenfabr., Schiffsstr.
Sassonow, Pet., Kutscher, Basteiboul. …
Sastan, Jan, Schmied, Schreyenb. 3, …
Sastap, Ernst, Postbmt., Alexanderstr. …
— Karl, Maurer, Alexanderstr. 192W…
Sastenker, Hirsch, Hg., Trinitatisstr. …
Satejew, Paw., Hdlr., Klüwersholm… Str. 2.
Satkewitsch Jan, Dw., Andreasstr. 4.
Satkowski, W., Tech., Kaluga. Str. …
Satorski, Edg., Glaser, Sprenkstr. …
Satow, Erna, Kfm.-Wwe., kl. Schwalbenstr. 5.
— Hel., Wwe., Sprenkstr. 52W14.
— Wilh., Privat., kl. Schwalbenstr. 5.
— Wlad., Untern., Moorstr. 7.
Satschenko, Lasar, Artellschtsch., Stintseestr. 7.
Satschkow, Wass., Zimmerm., Moskauer Str. 108.
Sattler, Joh., Bäcker, Säulenstr. 109.
— Kath., Frl., Lehrerin, Marienst. 40
Saturin, Milda, Hgn., Wolmar. Str. …
Satzkewitsch, Jos. Matth.', Fabrikbmt., Brückenstr. 12W43.
Saube, Georg, Maler, Gertrudstr. 1…
— Minna, Hsbn., kl. Palissadenstr. …

Daniel Schweinfurth, Champagnerkellerei, Dorpater Str. 15/1 Telefon 483

— Pet., Hsb., Zohden. Str. 4a.
— Pet., Maurer, Sternstr. 11W12.
— W., Priv., Knabenschule, Newastr.31
Sauberblatt, Leib, Tischlr., Moskauer Str. 105.
Sauberg, Pet., Steinh., Polotzker Str.15
Saudmann, Pet. Joh.', Artellschtsch., Kirchhofsstr. 22W2.
Sauer, Adele, Bmtn., Kaisergartenstr. 20.
— Andr. Jan', Knecht, Nußstr. 3.
— Anna, Wwe., Kaisergartenstr. 20W11.
— Jan, Schlosser, Dorpater Str. 88W23.
— Jan, Schuhm., Fischerstr. 12a.
— Joh., Kaisergartenstr. 20W11.
— Joh., Schuhm., Ankerstr. 5.
— M., Kol.-Hdl., Mühlenstr. 103.
— Nik., Holzwr., Kaisergartenstr. 20W11
— Pet., Hg., Seestr. 17W20.
— Phil. Joh.', Hg., Kaisergartenstr. 20.
— Tob., Schuhm., Mitauer Ch. 27.
Sauerberg, Joh., Hsb., Hospitalstr. 33.
— A., Putzhdl., Neustr. 25.
Sauermann, Karl, Hsb. Salwen.Str.114
Sauerstein, Fr., Jng., Sandstr. 32, ⊶ 1933.
Saufa, J., Kwh., Mühlgrab. Str. 14a.
— Jan, Schuhm., Mosk. Str. 199.
— Ossi., Diener, Harrasstr. 1.
— P., Frl., Jakobsstr. 28W24.
— Pet., Kwh., Revaler Str. 61W2.
Sauke, Joh., Bürodiener, Hapsal. Str.19
— Andr., Schlosser, Ritterstr. 58W40.
— J., Kwh., Adolfstr. 5.
— Joh. Mich.', Fabrikbmt., Emmastr. 18.
— W., Telegr., Säulenstr. 48W7.
Sauko, Jw., Hdlr., Sprenkstr. 10.
Saukſch, Sem., Maurer, Poltawa. Str.8.
Saukum, B., Vorarb., Hapsaler Str. 12.
— Emilie, Wwe., Kiefernstr. 14W1.
— Ernst, Masch., Petersb. Ch. 11.
— Jan, Dreher, Matthäistr. 121.
— Joh. Aug.', Setzer, Schützenstr. 6W4.
— Karl, Dreher, Adselsche Str. 4W11.
— Otto, Gürtler, Pokrowstr. 12.
— W., Wagediener, Gertrudst. 85.
— Wold., Hdlr., Gertrudstr. 109.

M. Saul
Amts-Schlossermeister
Invalidenstrasse Nr. 4
im eigenen Hause
Telefon 2963.

Saul, Alex., Schlosser, kl. Milchstr. 8a.
— Alw., Schndrn., Artilleriestr. 36.
— Christ., Wwe., Bullen. Str. 22.
— Georg, Tischlr., Romanowstr. 77W26.
— Heinr., Hsb., Kandauer Str. 42.
— J., elektr. Entstäub. u. Bohnerbüro, Gertrudstr. 51W10, ⊶ 8192.
— Joh., Hsb., Bachstr. 9.
— Karl, Elektrotechn., kl. Milchstr. 8a.
— Karl, Messerschm., Moorstr. 12, W. 2.
— Karl, Tischlr., Unionstr. 12.
— Kas., Konditor, Färberstr. 11W27.
— Marie, Wirtin, Alexanderst. 80.
— Mart., Maurer, Werrosche Str. 6W4.
— Mart., Schlosser, Waggonst. 13.
— Mich., Amts-Schlossermstr., Hsb., Invalidenstr. 4, ⊶ 2963.
— Wik., Böttcher, Seestr. 37, W. 7.
— Wilh. Bmt., Bartausche Str. 5.
— Wilh., Sekret., Theaterstr. 1W10.
Saule, Andr., Dw., Kresslerstr. 1.
— Alfr., Setzer, Trinitatisstr. 12.
— Eva, Wäsch., Hospitalstr. 3.
— Jan, Fuhrm., Ritterstr. 91, W. 13.
— Jan, Tischlr., Färberstr. 4.
— Joh., Schlosser, kl. Lagerstr. 44c.
— Mikk., Maler, Ebelshöfsche St. 5.
— Wilh., Hsverw., Meisterstr. 4.
Saulenberg, Arn., Maurer, Krusenh.St.16
Saulewitsch, Jewd., Wwe., Wolmar. Str. 13.
Saulgos, Law., Kwh., Vogelstr. 1b.
Saulgosch, Mart., Hsb., Ernestinenstr. 9.
— Mik., Hsb., Kalnez. Str. 99.
Saulgose, A., Restaurat., Schwarzhäupterstr. 2.
Saulgrees, M., Milchhdlr., Wenden. Str. 43.
Saulit, Alfr., Bmt., Mühlgrab. Str. 9.
— Andr., Ukrm., Marienstr. 73, W. 1.
— Andr., Zimmerm., Sprenkstr. 11W6.
— Anna, Hgn., Artilleriestr. 34W29.
— Anna, Hsbn., Talsen. Str. 21b.
— Aug., Mech., Petrikirchenstr. 3, W. 2.
— Aug., Montör, Falkenstr. 5.
— Ed., Fb., Oskarstr. 6.
— Ed., Schreibmat.-Hdl., Lagerstr. 16.
— Ed. Fritz', Holzwr., Lagerstr. 16.
— Elsa, Wwe., Suworowstr. 58W5.
— Eva, Wwe., Mühlenstr. 109W11.
— Eva, Wwe., Suworowstr. 89W13.
— Fritz, Bmt., Alexisstr. 10W7.
— Fritz, Färber, Ambothensche Str. 18.
— Gust., Schuhm., Säulenstr. 104W18.
— Hel., Wwe., Marienstr. 44W10.
— J., Speisehaus, Schwimmstr. 8.
— J., Vorarb., Alexisstr. 8W12.
— Jak., Hdlr., Marienstr. 47W15.
— Jak., Töpfer, Artilleriestr. 68.
— Jan, Bierhdl., Schreyenbusch 2, 14.
— Jan, Dw., Marienstr. 26W13.
— Jan, Fb., Alexisstr. 8W12.
— Jan, Hsb., kl. Bullensche Str. 7a.
— Jan, Maurer, Sternstr. 14.
— Jan, Schuhm., Friedensstr. 19.
— Jan, Stellm., Kalnezeem. Str. 7. ⊶ 6308.
— Jan, Tischlr., Artilleriestr. 43.
— Joh., Bote, Taubenstr. 17W3.
— Joh., Dw., Dorpater St. 46W5.
— Joh., Tischlr., Marienst. 60W4.
— Jul., Platzmstr., Säulenstr. 58W10.
— Jur., Maler, Rumpenhöf. Str. 19W33
— K., Mech., Säulenstr. 29, ⊶ 1990.
— Karl, Diener, Invalidenst. 1W6.
— Karl, Hdlr., Bikkernsche Str. 39W1.
— Karl, Korkenschndr., Wolmar. Str. 32.
— Karol., Wwe., Bikkern. Str. 27W2.
— Krischj., Müller, Mitauer Ch. 68.
— L., Hebamme, Gertrudst. 15.
— Lise, Frl., Bauskesche Str. 21.
— M., Töpfer, Wolmarsche Str. 17.
— Marie, Wwe., Marienstr. 32W16.
— Mart., Bahnbmt., Sprenkst. 5W6.
— Mart., Feilenh., Petersb. Ch. 94.
— Mart., Schlosser, Grabenstr. 1.
— Mark., Tischlr., Sprenkstr. 11, W. 44.
— Mik., Schlosser, Adlerstr. 18.
— Mik. Jan.', Zimmerm., Säulenstr.95.
— Ottilie, Schndrn., Aleranderst. 88W4.
— P., Bierhdl., Schreyenbusch 1, 14.
— Pet., Fuhrm., Mühlenstr. 109W11a.
— Pet., Korkenschndr., Helenenstr. 21.
— Reinh., Bahnbmt., Newastr. 26, W. 59.
— Rom., Hsb., kl. Bärenstr. 1.
— Wilh., Dw., Wallstr. 4.
Sauliten, Andr., Schuhm., Sprenkstr. 35
— Jan, Schlosser, Rumpenhöf. Str. 6.
— Otto Christ.', Hg., Sprenkstr. 35W21.
Saulitsch, Pet., Kontrol., Pet. Ch. 58.
Saulitschko, Step., Schlosser, Dorp. Str. 99
Saulvuke, Jan, Maurer, Schlock. Str.10
Saumann, Pet., Schlosser, Atgas. Weg 10
Saun, Jan, Glockenl., kl. Schloßstr. 6W4
Saunders, William, Hg., Alexanderstr. 24.
Saupe, Wilh., Hdlr., Alexanderstr. 144W6
Saur, Lisa, Frau, Gertrudstr. 121W53.
— Andr., Zimmerm., Dünaburger Str. 29
Saurin, Christ., Tischlr., Kalnezeemsche Str. 129.
Sausais, Aug., Hgn., Dorpater Str. 8.
— Karl, Elektrotechn., Mosk. Str. 109.
Sausaragis, J., Schuhm., Peterholmstr.13
Sauschkewitz, Alex., Oberlehrer, Felliner Str. 12W36.
Sauserd, A., Mech. Werkst., Mit. Ch. 29.
Sausin, Berth., Auss., Industriestr. 4W3.
— Dav., Hsb., Schreyenbusch 1, 19.
— Joh., Hdlr., Dorotheenstr. 35W6.
— Ludw., Kesselschm., Sommerstr. 5.
— Mart., Hsb., Oskarstr. 10a.
— Otto, Bmt., Schreyenbusch 1, 19.
— Pet., Maurer, Schwartzenhöf. Str. 1.
Sauska, Karl, Schndr., Ritterstr. 39W12.
— Jak., Kommissionär, Kalkstr. 21W6.
— J., Kellner, Romanowstr. 36W27.
Sausnit, Jan, Schndr., Dorpater Str. 6.
Saut, Nik., Gerber, Duntenhöf. Str. 7.
Saute, Joh., Equipagenverm., Marienstr. 47.
Sauvant, Joh., Wwe., Schiffsstr. 22W1.
Savary, Rob. Maxim.', Vers.-Bmt., Dorpater Str. 45, W. 7, Tel. 612.
— Hel. Ad.', Apoth.-Gehn., Romanowstr. 18W4.
Sawa, J., Schutzm., Treyden. Str. 5W11
— Wold., Bmt., Färberstr. 13W52.
Sawadski. Sieh Sawatzki.
Sawahn, Friedr., Prok. der Firma Herm. Hübner, Estenstr. 15.
Sawalen, Ant., Schlosser, Depkinstr. 4.
Sawalnow, Jw., Maurer, Bergstr. 20.
Sawalny, Mich. Jw.', KA, Lehrer, Felliner Str. 3W10.
v. Sawanewski, Julie, Wwe., Matthäistr.99
Sawanowitsch, Urs., Wwe., Hospitalstr. 15
Sawarsajew, Wass., Kass.rn., Fruchtstr.16.
Sawastjanow, Matth., Wraker, Jaroslaw. Str. 19.
Sawatzki, Alex., Tischlr., Bergstr. 68W3.
— Mich., Frau, Romanowstr. 143.
— Mstisl., Werkmstr., Revaler Str. 66W8
— Otto, Glaser, Windstr. 32W7.
— Oss., Tischlr., Bergstr. 68W5.
— Oss., Maler, Dünaburger Str. 13.
Saweiko, Ant., Masch., Alexanderstr.153a
— Ed., Postbmt., Sappeurstr. 1aW20.
— Jw., Bahnbmt., Palissadenstr. 12.
Saweljew, Abr., Tischlr., Bergstr. 13W4.
— Alex., Artist, Industriestr. 1bW3.
— D., Schndrn., Smolensker Str. 1W22.
— Fed., Zimmerm., Kathol. Str. 33.
— J. P., Bürstenhdl., Alexanderstr. 17.
— Jak., Dir. d. Spar- u. Vorschußk. des Rig. Russ. Gewerbeartells, Nikolaistr. 67bW17, Bürstenhdl Dorpater Str. 15, ⊶ 3294.
— Larion, Tischlr., Tulasche Str. 12.
— Mak., Artellschtschik, Gertrudstr. 106.
— Marie, Lehrerwwe., Gertrudstr. 63W6
— Marie, Wwe., Säulenstr. 34W28.
— Nik., Diener, Hasenstr. 7.
— Nik. N., Postbmt., Romanowstr. 54.
— Oss., Former, Rujensche Str. 7.
— Pet., Hdlr., Mosk. Str. 253.

Karl Grünberg, Matthäistr. № 54, im eigenen Hause. Telephon № 2402 **Die besten Gummireifen der Welt.**

Moussirender Burgunder, weiss und rot; Bowlensect, Isabella gr. mousseux rosé; mouss. Rhein- und Moselwein; Champagner aus russ. und franz. Weinen, Maitrank usw. usw.

Schaar & Caviezel

Postfach 620. **gegr. 1826** Telegr.-Adr.: **Riga, Caviezel.**

Telefon № 56. Sünderstr. No. 26. **Telefon № 56.**

Filiale: Kalkstrasse № 23. Telefon № 4930.

Die Firma empfiehlt vorzügliche, gehaltvolle, direkt aus **Portugal, Spanien** und **Madeira** in Flaschen importierte, aus allererster Hand erworbene

Portweine, Sherry und Madeira.

Spezialität:

Rhein-, Mosel- und Bordeaux-Weine.

Die Firma bietet ihren Konsumenten die denkbar grössten Vorteile durch die sorgfältige Art ihrer Einkäufe, die persönlich in den Weinbaugebieten direkt von den Produzenten unter Ausnutzung günstigster Konjunkturen vollzogen werden.

Die Firma unterhält am **Rheine,** an der **Mosel** und in **Bordeaux** grosse Vorräte, die dort bis zur völligen Flaschenreife unter sachverständiger Pflege lagern.

Nach Ablauf einer obligatorischen Ruhepause werden die eingetroffenen Weine in eigenen Zollkellereien auf Flaschen abgezogen.

Karl Grünberg, Matthäistr. № 54, im eigenen Hause. Telephon № 2402. **Die besten Gummireifen der Welt.**

— **S. J., Schulinsp., Rodenburger Str.**
— Wass., Montör, Stahlgießereistr. 1.
Sawelowitz, Mend., Hdlr., Mosk. St. 52.
Sawernjajew, Wl. Jeg.', Gouv.-Bmt., Matthäistr. 49W11.
Sawertkin, Alex., Bmt., Säulenstr. 59.
Sawjalow, Gliferia, Wwe., Ritterstr. 58.
— Alex., Ing.-Techn., Dorpater Str. 25.
— Grig., Zimmerm., Gerberstr. 2W12.
— Iw. Proch.', Hdlr., Trinitatisstr. 28.
Sawiauk, Joh., Klempner, Nikolaistr. 79
Sawje, Oss., Revieraufs., Gertrudstr. 133
Sawitsch. Sieh auch Ssawitsch.
— Ad., Bmt., kl. Mosk. St. 5W5.
— Anna, Wwe., Kalnezeem. Str. 159.
— Joh., Fuhrm., Kalnezeem. Str. 159.
— Jul., Portier, Mitauer Ch. 13.
— Stan., Dw., Matthäistr. 123.
— Stan., Lehrer, Schützenstr. 13W29.
— Step., Schaffner, Sappeurstr. 1aW4.
— Wera Nik.', Kassendame, Thronfolgerboul. 29.
Alfred Sawitzki, 2. G., Bauuntern., Antonienstr. 13, ⊶ 3499.
Sawitzki, Adam, Bahnbmt., Gerberst. 5.
— A., Bierhdl., Holmstr. 2.
— Ad., Bierhdl., Moskauer Str. 251.
— Alex., Fuhrm.-W., Hasenstr. 1W26.
— Alfr. Joh.', Bauuntern., Hamburger Str., ⊶ 3065.
— Ant., Kol.-Hdl., Adsel. Str. 2.
— Ant., Masch., Fischerstr. 12a.
— Dom., Fuhrm., Charlottenstr. 6.
— Don., Stellm., Kostromasche Str. 8.
— Ed., Dw., Alexanderstr. 14W4.
— Getzel, Hg., Popowstr. 3aW68.
— Joh., Buchb., Matthäist. 107W11.
— Joh., Hsb., Nikolaistr. 23W23, ⊶ 1277
— Jos., Bierhdl., Bauske. Str. 9.
— Jos., Fuhrm., Artilleriestr. 36W8.
— Jos., Maurer, Bauskesche Str. 9
— Jur., Hsb., Salwensche Str. 74.
— Iw., Bäcker, Vogelstr. 1b.
— **Iw., Hsb., Poltawasche Str. 3, W. 1.**
— Iw., Träger, Mitauer Ch. 26.
— Iw., Vorarb., Katholische Str. 58.
— Iw. Karl', Oberstleutn., Andreasstr. 4W3, ⊶ 5144.
— Karl, Rentn., Mühlenstr. 45W3.
— Kas., Hdlr., Katholische St. 13.
— Klem., Amtsbote, Jakobsstr. 3W14.
— Konr., Mech., Annenhöfsche Str. 1.
— Konst., Klempner, Wiesenstr. 2.
— Leon, Färber, Mühlgrab. Str. 9.
— Libbe, Wwe., Gymnastikstr. 13.
— Marie, Wäsch., Lermontowstr. 6.
— Mich., Zimmerm., alte Mitau. Str. 13
— Minna, Hsbn., Böttcherei, Newastr. 10, ⊶ 6038.
— N. J., Tischvorst., Säulenstr. 68.
— Oss., Montör, Friedensstr. 12.
— Oss., Schlosser, Bärenstr. 9.
— Osw., Amts-Sattlermstr., Hsb., Mühlenstr. 2, ⊶ 4763.
— Reinh., Hausverw., Nikolaistr. 23.
— Stan., Artellschtsch., Mosk. Str. 82W1
— Stan., Vorarb., Weißenh. St. 6b.
— Stef., Monop.-Bmt., Säulenstr. 40.
— Step., Bahnbmt., Gogolstr. 23W7.
— Val., Fuhrm., Ernestinenstr. 43.
— Wass., Buchb., Marienstr. 126.
Sawkin, Olga, Wwe., Mühlenstr. 72W7.
Sawlewitsch, Jan, Tischl., alte Mit. Str. 30
Sawlinis, Sid., Bahnbmt., Palissadenstr. 16
Sawlutschinsko, Olga, Gehil. in im Marien-Kinderasyl, Romanowstr. 108.
Sawnor, J., Kol.-Hdl., Marienstr. 131.
— Kurzw.-Hdl., Ritterstr. 71.
— Wik. Ign.', Bahnbmt., Ritterstr. 71.
Sawodina, A., Schndrn., Sprenkst. 65.
Sawodski, Iw., Vorarb., Unionstr. 19.
— Stan., Vorarb., Seestr. 19.
Sawonoka, N., Priv., Marienmühlenstr.
Sawörotkin, Mich., Schlosser, Wiesenstr.
Sawostejew, W., Zimm., Jakobstädt. Str.
Sawostjanok, Mich., Strb.-Schaffn., Wdensche Str. 43.
Sawostjanow, Marie, Wwe., Dünab. Str.
Sawostikow, Nik., Bmt., Juliusst. 3.
Sawotschikow, A. P., KA, Akzisebmt., Wallstr. 15W10.
Sawta, Pet., Revieraufs., Katholische Str. 46W5.
Sawtschenko, Grig., Zollbes., Kurmanowstr. 11W22.
Sawwi, Pet. Joh.', Pol.-Bmt., Gesellenstr. 29W2.
Sawzdraw, K. P., Polizeiaufs., Matthäistr. 141W1.
Sarl, Fritz, Operns., Marienstr. 15W12.
Sarl-Jenik, Hilda, Gesanglehrn., Marienstr. 15W12.
Sbarowski, Ant., Kb., Trinitatisstr. 4
— St., Stauer, Grabenstr. 47W22.
Sberanowsky, Jos. Mich., Zollbmt., Gertrudstr. 43, W. 13.
— M. J., Lehrer, Romanowstr. 15W
Schaack, Friedr., Stadtbmt., Säulenstr. 42, ⊶ 5406.
— Henr., Pastorenwwe., Schützenstr. 1
— Ludw., Verw. im Georgen-Hospital, Herrenstr. 34, ⊶ 1538.
— Marie, Wwe., Felliner Str. 1W25.
— Wilh. Heinr.', Geschäftsführer d. Stadtlomb., Kalkstr. 23, ⊶ 758
Schaar & Caviezel, 1. G., Weinhdl., Inh.: Jos. Dobkewitsch, Sünderst. 2 Tel. 56, Kontor Tel. 7056.
Schaar, Wilh., Frau, Tempelstr. 5.
Schabajew, Abd., Hdlr., Porchower Str.
Schabak, Theod., Getränkehdl., Romanowstr. 70a, ⊶ 5913.
Schabalin, Iw., Böttcher, Pionierstr. 7W

Jaeger & Co., Weingrosshandlung, Sünderstr. 30 Telefon 60

— Feod., Hdlr., Romanowstr. 117.
Schabalkin, Wass., Artellschtsch., Gertrudstr. 58.
Schaban, Lukj., Bahnbmt., Pionierstr. 1.
Schabanow, Grig., Auss., Romanowstr. 106
— B., Zollbes., Gertrudstr. 117, W. 3.
— Marie, Hsbn., Ebelshöfscher Weg 21.
Schabassow, Pet., Steinh., Torgel. Str. 6.
Schabbel, Anna, Wwe., Wiesenstr. 9W17.
Schabelow, M., Maur., Wolmar. Str. 15.
Schabeltis, Ant., Heizer, Wolmar. Str. 15
Schabert, Arthur, Dr. med., Spr. 12 bis 2, Sandstr. 32, W. 4, ☎ 1460.
— Kath., Müllermstr.-Wwe., Grobinsche Str. 1, W. 6.
— Lina, SR-Wwe., Mühlenstr. 6, W. 12.
— Osk., Pastor an d. Gertrudkirche, Spr.: **täglich 10—12, ausgen. Dienst., Alexanderstr. 27,** ☎ 2755.
— Wilh., Hg., Wendensche Str. 43W2.
Schablewitsch, Felix, Te.egr., Margaretenstr. 13.
Schablinski, Vikt. Stan.', Bahnbmt., Windstr. 6.
Schablowsky, A., Schuhw.-Hdl., Moskauer Str. 138.
— J., Buchhdlg., Neustr. 25.
— J. E., Schlosser, Säulenstr. 98W9.
— Kaj., Dw., Säulenstr. 89.
— Luise, Kalnezeem. Str. 34, ☎ 3743.
— Max, Holzwr., Kurische Str. 3aW1.
— O., Sattler, Friedensstr. 12W11.
— Rob., Bmt., Adolfstr. 13bW7.
— **Step., Dw., Sadownikowstr. 27.**
Schabowitz, Joh., Maurer, Sprenkstr. 58
Schabre, Fritz, Zimm., Fuhrmannsstr. 3.
Schabries, Hedw., Hsbn., Hafenh. Ufer 10
Schabus, Ant., Schlosser, Asternstr. 2.
Schach, Clausen, Hg., Wallstr. 26.
— Joh., Hg., kl. Münstereistr. 1W18.
Schache, Emilie, Wwe., Nikolaistr. 6, Q. 9.
Schachmann, A., Wwe., Artilleriestr. 23.
Schachnasarew, Nik., Bmt., Romanowstr. 23W13.
Schachner, N., Frisirsalon, Säulenstr. 91.
Schachow, Lydia, Postbmtn., Friedensstr. 17a.
— A. B., Pension, Marienstr. 5W7.
— Paul Joh.', SR, Insp., für Preßangelegenh., Newastr. 29W16.
Schacht, Elis., Wwe., Zaunstr. 1, W. 18.
Schachter, Jak., Maler, Sternstr. 14.
Schade, Emil, Priv., Alexanderstr. 35W37
Schadeitis, Adam, Bürstenb., Ludwigstr. 1a
— Kaj., Gerber, Soldatenstr. 1W7.
Schadeiko, Oss., Hdlr., Werrosche Str. 4.
— Anna, Fbn., Gertrudstr. 89W33.
— Ant., Schmied, Petersb. Ch. 6.
— Eugenie, Fbn., Artilleriestr. 40W39.
— Felix, Apoth.-Geh., Alexanderstr. 34.
— Vicent., Schlosser, Bikkern. Str. 29.
Schadewald, Aus, Zimmerm., Romanowstr. 50W10.
— Joh., Wwe., Matthäistr. 31W5.
Schadinow, Wass., Wwe., Eliasstr. 22W11
Schadkun, Lina, Schndrn., Stegstr. 5.
— **Bassa, Wwe., Hsbn., Amalienstr. 9.**
Schadocho, A., Z'gshdlr., Elisabethstr. 59
Schadow, M., Schndr., Marstallstr. 17.
— Jank., Tschlr., Smolensker Str. 1W2.
Schadowski, Jul., Hg., Schmiedestr. 18W7
— Kaj., Dw., Ritterstr. 77, W. 3.
— L., Peitaustr. 9W20.
Schadrenko, Feod., Zimm., Gertrudstr. 119
Schadur, S. Hdlr., Romanowstr. 125.
Schaduro, Oss., Kutscher, Dampfstr. 104.
Schadurski, Jw., Wraker, Dünaburger Str. 20.

— Jos., Dw., Soldatenstr. 13.
Schädlich, Alb. Rud.', Werkmstr., Windstr. 22.
v. Schäfer, Alex., SR, Oberlehr., Schulenstr. 28W2.
Schäfer, Alex., Vorarb., Bärenstr. 16.
— Andr., Glasm., Dünamünd. Str. 36.
— Ed., Baumater., Hdlg., Smolensker Str. 1, ☎ 7166.
— Emma, Kassir.-Wwe., Ritterstr. 16.
— Friedr., Bmt., Artilleriestr. 35W3.
— Gust., Exped., Mariastr. 3W2.
— Joh., Maler, Dorpater Str. 57W97.
— Joh., Wwe., Artilleriestr. 35W3.
— Jur, Brauer, Alexanderstr. 78W70.
— Karl, Schlosser, Dünaburger Str. 74.
— Lis., Hebamme, Matthäistr. 97W14.
Schaeffer, E., Hebamme, Kalnez. St. 16.
Schäzle, Anna, Wwe., Säulenstr. 76W32
Schaewitz. Sieh auch Schewitz.
— Eberh. Karl', Hg., Felliner Str. 7W27
— Flora, Pianistin, Felliner Str. 7W27, ☎ 6942.
Schafir, Jank., Zunahtm., Palissadenstr. 25
Schafranez, Jgn., Hsverw., kl. Vegesacksholm 14.
Schafranow, Lina, Wwe., Gogolstr. 21.
Schafranowitsch, Jsr., Holzhdlr., Romanowstr. 96.
Schafro, Genja, Schndrn., Strauchstr. 1.
Schafzenok, Fed., Gerber, Alexisstr. 3.
Schagal, M., Hdlr., Moskauer Str. 43.
Schagar, Aus, Schiffskapt., Suworowstr. 98W4.
— Andr., Wächter, Färberstr. 28.
— Christ., Wäsch., Ritterstr. 115.
— Georg, Schlosser, Suworowstr. 131.
— Hel., Wwe., Rabenstr. 6W16.
— Jan, Dw., Moskauer Str. 139.
— Jan, Schlosser, Altenburger Str. 14.
— **Joh., Schndr., Pokrowstr. 20, W. 5.**
— **Jw., Wächter, kl. Palissadenstr. 23.**
— Karl, Buchhltr., Gertrudstr. 99W6.
— Konst., Tschlr., Kalnezeem. Str. 187.
— Marg., Wwe., Romanowstr. 85W10.
Schagarin, Fritz, Former, Rumpenhoffsche Str. 3.
— Alex., Vorarb., Milchstr. 16.
— Ernst, Vorarb, Marienburger Str. 5.
— Joh., Hsb., Amts-Schmiedemstr., Hospitalstr. 4.
— K., Hsb., Bullensche Str. 24b.
— **Mich., Hsb., Sprenkstr. 39, Tel. 1225**
— Mik., Stauer, Milchstr. 6W2.
Schagat, Ad., Konditor, Matthäistr. 82.
— Adam, Dw., Kirchhofsstr. 4.
— **Anna, Wwe., Artilleriestr. 11, W. 3.**
— Dor., Wwe., Kirchhofsstr. 24.
— Ernst, Hg., Moskauer Str. 170W2.
— **J., Portier, Elisabethstr. 9a, W. 18.**
— Jan, Hdlr., Romanowstr. 31W6a.
— K., Bahnbmt., Säulenst. 67W2.
— Karol., Frau, Rumpenhöf. Str. 7.
— Olga, Wwe., Säulenstr. 99W1.
— P., Dw., Thronfolgerboul. 13.
Schaggar, Andr., Kapt., Holmstr. 1.
— Ant., Hdlr., Uferstr. 15W17.
Schaginski, Dona, Wwe., Ritterstr. 72W52
Schagomogow, Aug., Hsbn., Dünamündesche Str. 64, W. 1.
Schagonis, Andr., Maurer, Elisabethst. 9a
Schagotin, Marie, Wwe., Grabenstr. 20.
Schaidur, Rud., Drucker, Kaisergartenst. 4
Schaikis, Jos., Maurer, Gertrudstr. 125.
— Wlad., Zimmerm., Gertrudstr. 125.
Scha'me, Mow., Schuhm., Gertrudstr. 91
J. Schaitan, 2. G., Tabakhdl., Inh.: Jefim Schaitan, Theaterboul. 2, ☎ 3076

Schaitan, Jefim, Inh. d. Firma J. Schaitan, Alexanderboul. 3, ☎ 3039.
Schaiter, Dem., Bahnbmt., Dünab. Str. 49
Schak, Konr., Bahnbmt., kl. Altonaer Str. 18.
Schakal, Alex. Jw., Hsb., Holzwr., Jakobstädtische Str. 1W1, ☎ 6410.
— Nik., Kunstmaler, Seestr. 35W10.
— Oss., Schaffner, kl. Palissadenstr. 6.
Schakalin, Dav., Dw., Romanowstr. 10.
Schakalis, Ant. Hil.', Bahnbmtt., 2. Weidendamm 18.
— Joh., Auss., Wenden. Str. 11W13.
Schakar, Heinr., Kellner, Gertrudstr. 62.
Schakarnis, Wik., Bäckerei, Wolmar. St. 35
— Wik., Bahnbmt., Marienmühlenstr. 14.
Schakei, Friedr., Schlosser, Pet. Ch. 4.
Schakel, Elsa, Wwe., Marienstr. 127W11.
— Felix, Mälzer, Milchstr. 12.
— Marie, Wwe., Artilleriestr. 23, W. 8.
Schakewitsch, N., Portier, Hsb., Abaushof.-Str. 1.
— A., Schaffner, Kathol. Str. 1.
— Ilja, Bahnbmt., Palissadenstr. 25.
— **Oss., Dw., Herderplatz 4.**
Schakewitz, Marie, Wwe., Nikolaistr. 69a.
Schakis, Oss., Schlosser, Petersb. Ch. 4
Schakker, E., Tschlr., Karolinenstr. 12W10
Schakmann, Aug., Tschlr., Wiesenst. 5W6
Schaknewitz, Kasp., Zollart., Kaisergartenstr. 4.
Schakow, Bjadrow, Schndr., Romanowstr. 118.
Schakowitzki, Mor., Schuhm., Marienstr. 5
Schakowski, Mar., Hsbn., Mosk. Str. 162
Schakunas, Ant., Tschlr., Gregorstr. 7.
Schakurow, Abd., Hdlr., Pernauer Str. 24
Schaldokas, Stan., Bahnbmt., Schwimmstr. 5W7.
— Mart., Bmt., Altonaer Str. 36aW1.
Schalertan, Ch., Kwh., Hafenh. Ufer 18.
Schalewski, Jan, Fuhrm., Säulenstr. 58.
Schalgeris, Leon, Zimmerm., Wilnasche Str. 11.
Hinda Schalit, 2. G., Manufakturwaren, Dampfstr. 33.
L. Schalit, 1. G., Holz, Inh.: Der Nachlaß des verstorbenen Leib Schalit, Prok.: Hirsch Levites; Koll.-Prok.: Herm. Schalit u. Naum Mintz, Altstadt 8, ☎ 708.
S. Schalit, 1. G., Holz, Inh.: Frau Scheine Schalit, Morduch, Lippmann und Elja Schalit, Packhausstr. 3, ☎ 3191, 856 u. 3539, Swirgsdenholm ☎ 2035, Sägemühle, Friedrichsholmsches Ufer 13, ☎ 765.
Schalit, Elja, Mitinh. d. Firma S. Schalit, Dir. d. Nordischen Ges. gegenseit. Kredits, Packhausstr. 3, W. 4.
— Dora, Vorst. d. Krippe, Kurmanowstr. 4.
— G., Schuhw.-Hdl., Sprenkstr. 38.
— Herm., Koll.-Prok. d. Firma L. Schalit, Altstadt 8.
— **Jos., Speiseh., kl. Neustr. 5, Tel. 2155**
— Lippm., Mitinh. d. Firma S. Schalit, Albertstr. 11W4, ☎ 4396.
— Morduch, Mitinh. d. Firma S. Schalit, Nikolaistr. 27, W. 6, ☎ 3845.
— Mow., Hdlr., Porchower Str. 4.
— Salm., Kfm., Marstallstr. 28W2.
— Salm., Mitinh. d. Firma Berlin und Schalit, 1. Weidend. 10W5, ☎ 4204.
— Salom., Hdlr., Jesuskirchenst. 21W1.
— Scheine, Mitinh. d. Firma S. Schalit, Packhausstr. 3, ☎ 856.

Karl Grünberg, Die besten Gummireifen der Welt.
Matthäistr. № 54, im eigenen Hause. Telephon № 2402

Eigene Filialen: Alexanderstr. 40, Telefon 4707. Basteihof, Sandstr. 31 :-: Dorpater Strasse Nr. 15/17, Telefon 483 :-:

Karl Grünberg, Matthäistr. № 54, im eigenen Hause. Telephon № 2402. Die besten Gummireifen der Welt.

— Sender, Reisender, Marienstr. 103W8
— Sore, Buchbinderei, Jaroslaw. Str.4
Schalitan, Leiser, Kfm., Säulenstr. 88.
Schalka, Aug., Maurer, kl. Milchstr. 7.
Schalkow, Julie, Wwe., Kurmanowstr. 20b
Schalkowski, Alex., Wwe., Taubenstr. 2.
— Alex., Hdlr., Marienstr. 115.
— Oss., Schndr., Wachholderstr. 5a.
— Pet., Schuhm., Dünaburger Str. 13.
Schaller, Max, Musiker, Gertrudstr. 42.
Schallnat, Joh. Karl', Buchhltr., Rumpenhöffsche Str. 8.
Schalmann, Leib, Holzhdlr., Sprenkstr.23a
— Mowscha, Hg., Sprenkstr. 2, W. 53.
— Schlom, Makler, Jakobstädt. Str. 6.
— W., Holzhdlr., Mühlenstr. 123W8.
Schalner, Kas., Korkenschndr., kl. Palissadenstr. 8.
Schalneris, Wik., Feuerw., Turgenjewstr. 2W7.
Schalnerowitsch, Peisa, Frl., Kurmanowstr. 27W16.
— Jw., Hdlr., Eliasstr. 8W12.
Schalnikow, G., Zahnarzt, Suworowstr. 8W6.
— Berka, Hdlr., Popowstr. 3a.
Schalschijew, Warw., Wwe., Marienst. 18
Schaltenis, Wik., Dw., Matthäistr. 31.
Schalucho, R., Hdlr., Moskauer Str. 89.
Schalygin, S., Strickanst., Inh.: A. Schalygin, geb. Possehl, Sünderstr.3
Schamaitis, Matth., Frisörgesch., Schreyenbusch 1, 33.
Schamarin, A. A., Prof.-Geh., Elisabethstr. 3W6, ☎ 2206.
Schambre, K., Schndrn., kl. Newastr. 14.
Schameilis, Christ., Wwe., Holstenh. Str.2
Schamilis, Ant., Bierhdl., Gertrudstr. 106
— Jw., Schndr., Gymnasiumstr. 9.
Schamowitsch, Ludw., Bahnbmt., Säulenstr. 34W38.
Schamper, Theod., Kfm., Gertrudstr. 103, ☎ 3372
Schamping, C., Kirchend., Wallstr. 22a.
— Karol., Hsbn., Talsensche Str. 8.
Schamrella, Wik., Bahnbmt., kl. Palissadenstr. 10W17.
Schamter, Fed., Pol.-Bmt., Sadownikowstr. 18W31.
Schamucha, K., Zimm., Jakobstädt. Str.15
Schandec, Konst., Schaffn., Gertrudstr.133
Schanfeldt, Joh., Bäcker, Pet. Ch. 95.
Schanjawsky, K. G., Bahntelegr.-Chef, Popowst. 3aW109.
Schanski, Jos., Steins., Artilleriestr. 37.
Schantel, Karl, Zimmerm., Reval.Str.82
Schanter, Oss., Schaffn., Petersb. Ch. 4.
Schantir, Hirsch, Holzwr., Moskauerstr.42
Schantis, Jan, Reisender, Ritterstr. 115.
Schantz, Ad., Bäckerei, Kalnez. St. 82.
Schantyr, Stabsrittmstr., Elisabethstr.103
Schanzberg, Aug., Kol.-Hdl., Mühlenstr. 107.
Schanze, Alb., Hg., Marienstr. 83W5.
Schapako, Ant., Wwe., Newastr. 23W2.
Schapal, Jan, Zimm., Segelstr. 25.
Schaperowski, Kas. Jos.', Steindr., Laubstr. 12.
B. Schapiro, 1. G., Tabak (Laferme), Inh.: Behr Schapiro, Prok.: Moissei Schapiro, Sünderstr. 26, ☎ 1222, Postfach 939.
Benjamin Schapiro. 2. G., Leder, Inh.: Benj. Schapiro, Romanowstr.7. ☎ 4850.

B. Schapiro

Dépôt Laferme, Riga
26 große Sünderstraße 26
Telefon 1222
Alleinvertreter für:
Laferme, St. Petersburg
Gebr. Schapschal, Petersburg
J. L. Scheresdiewsky, Grodno
P. Buras, Charkow
J. D. Janowsky, Bjalostok
wie auch diverser anderer hiesiger und auswärtiger bestrenommirter Tabaksfabriken
En gros und en détail.

J. L. Schapiro, 2. G., Heringe u. Mehl, Inh.: Itzka Leib Schapiro, Smolensker Str. 4, ☎ 1898.
Jefim Schapiro, 2. G., Handelsverm., Inh.: Chaim (Jefim) Schapiro, Newastr. 29, ☎ 5187.
Ingenieurbüro John Schapiro, 2. G., Sandstr. 4, ☎ 4212.
Leib Schapiro, 2. G., Pferdehdlr., Ritterstr. 95/97, ☎ 4089
Mowscha Judelowitz Schapiro, 2. G., Pelzwaren, Inh.: Mowscha Judelowitz Schapiro, Sünderstr. 27.
Philipp Schapiro, 1. G., Dampfsägemühle u. Hobelwerk, Holzexport-Geschäft, Inh.: Philipp Schapiro, Prok.: Wilh. Matzkewitz, Jakobsstr. 28, ☎ 153 u. 4053, Sägem.: Bolderaa, ☎ 581. Postfach 623.
Rigasche Zündholzfabrik „Valkända" S. Schapiro, 2. G., Inh.: Schmul Schapiro, Petersb. Ch. 111, ☎ 6595
Schapiro, Behr, Inh. d. Firma B. Schapiro, Wallstr. 30W3, ☎ 5228.
— A., Herrenstr. 21, ☎ 7631.
— Abr., Handschuhhdl., Mosk. St. 48.
— B., Schuhm., Popowst. 3a, W 84.
— Benj., Inh. d. Firma Benj. Schapiro, Romanowstr. 7W6, ☎ 4850.
— Berka, Holzhdlr., Moskauer Str. 59, W5, ☎ 6194.
— Ch., Buch- u. Schreibw.-Hdl., Herrenstr. 5, ☎ 3025.
— Ch., Holzhdlr., Antonienstr. 4W1.
— Chaim (Jefim), Inh. d. Firma Jefim Schapiro, Newastr. 29W6.
— Dav., ebr. Schulrev., Eliasstr. 26.
— Gezel, Hsb., Eisenhdlr., kl. Bergstr.19
— H., Hdlr., Popowstr. 3a, W. 5.
— H., Kfm., Gertrudstr. 60W4, ☎ 5042.
— H., Kleiderhdl., Herrenstr. 17.
— H., Klempner, Bauskesche Str. 1.
— H., Schndr., Münstereistr. 2, W. 1.
— Hirsch Leib.', Kfm., Fellinerstr. 3a.
— Ida, Hdlr., Romanowst. 50W4.
— John Phil.', Ing., Schulenstr. 14, W. 4, ☎ 6515.
— Jos. Grig.', Ing., Industriestr. 1cW5, ☎ 1715.
— Joss., Hdlr., Romanowstr. 125W18.
— Isak, Kfm., Packhausstr. 3W14.
— Isr., Inh. d. Firma Isr. H. Schapiro, Karlsstr. 15W2.
— Isr., Zahnarzt, Wallstr.30W4, ☎ 5152
— Itzka, Inh. der Firma J. L. Schapiro, Smolensker St. 4W1.
— Leib, Fabrikant, Sprenkstr. 46, W. 4.
— Leib, Inh. d. Firma Leib Schapiro, Ritterst. 95, ☎ 4089.
— Leib, Zunahtm., Mühlenst. 153.
— M., Kol.-Hdl., Eliasstr. 21.
— M., Tintenfabrik, Ritterstr. 102.
— Max Phil.', cand. rer. merc., Romanowstr. 18W11, ☎ 7591.
— Mend., Klempnerei, Revaler Str. wohnt Revaler Str. 66W5.
— Mich., Hdlr., Revaler Str. 88W20.
— Moissei, Prof. d. Firma B. Schapiro, Wallstr. 30W3.
— Noch., Modew.-Hdl., Moskauer Str.
— Phil., Inh. d. Firma Phil. Schapiro, Jakobsstr. 28, ☎ 2931.
— Rifka, Hsb., Schmiedestr. 63, W. 4.
— S., Mützenm., Malerstr. 2, W. 4.
— Salom., Hdlr., Romanowstr. 104W
— Sam., Hdlr., Rindselnsche Str. 5.
— **Sam., Hdlr., Romanowstr. 127, W**
— Sch., Hdlr., Uferstr. 21.
— Schmul, Hg., Moskauer Str. 43W
— Seima, Wwe., Romanowstr. 58W16.
— Sora, Dentiste, Marienstr. 50, W. 3
— Soroch, Mehlhdl., Kalnezeem. Str. ☎ 6407.
Schapko, Val., Zimm., Alexanderstr. 17
— Valer. Wass.', Generalleutn., Ritterstr. 8W2.
Schaporos, Ant., Mech., Emmastr. 27.
Schaposchnikow, Olga Konst.', Bürobmt., Elisabethstr. 9, W. 9.
— Nik. Nik.', Bahnbmt., kl. Münzstr.
Schapotschka, Wass., Schuhm., Moskauer Str. 100.
— Nat., Wwe., Theresenstr. 2.
Schapowalow, Pet., Maler, Talstr. 5W
Schapschal, M. A., Kfm., Brauerstr. 2W
Schaptschit, Anast., Wwe., Dünab. Str. 4
Schapurowsky, Kas., Hdlr., alte Mitauer St. 24.
Scharagin, Ed., Fotogr., Elisabethstr. 9 Wohnt Popowstr. 3aW127.
Scharaf, Xenia, Frl., Alexanderstr. 51W
Scharakin, Ger., Zimmerm., Katholische Str. 33W59.
Scharanin, J., Maurer, Mosk. Str. 6
Scharapajew, Filat. Filaret', Exped., Smolensker Str. 1.
Scharay, R., Hg., Klosterstr. 7W1.
— Maxim., Zimmerm., kl. Milchstr. 3.
Scharendo, Jw., Zollbmt., kl. Palissadenstr. 6.
Scharf, Joh., Schlosser, Tapetenstr. 6.
Scharfinowitz u. Gawurin, Romanowstr. 96, ☎ 3720.
Scharfstein, Itzig, Schlosserei, Moskauer Str. 138a, ☎ 3251.
Scharin, Ed., Maurer, alte Mitauer Str. 15.
— Joh., Kunstmaler, Maurerstr. 2W2
— Minna, Schndrn., Sprenkstr. 45W11.
Scharinda, Nikif., Schmied, Trinitatisstr.
Scharkan, Joh., Zimm., Bausk. Str. 7
Scharkewitz, Konst., Wwe., Wilna. Str.
Scharkis, Kas., Küster, Schloßplatz 5.
Scharko, Sid., Masch., Rodenpoiser Str.
Scharkow, Jak., Glasm., Asylstr. 33.
Scharlow, Henr., geb. Lienewald, Dorpater Str. 36.
— Joh. Ernst', HR, Ing. d. Wegebau-Abt., Suworowstr. 24W10.
— M., Schiffskapt.-Frau, Schulenstr.
Scharmowitsch, Kaf., Rohrleg., Säulenstr. 49W21.
Scharna, Alex., Portier, Marstallstr.
Scharnagl, Bened., Wwe., Schlock. Str.
— Paul., Wwe., Kathol. Str. 7W1.

Jaeger & Co., Destillatur, Sünderstrasse Nr. 30
Telefon 60

Scharnas, Iw., Bmt., Revaler Str. 85.
Scharnasits, Jur, Dw., Säulenst. 8.
Scharner, W., Wwe., Libauer Str. 5.
Scharnezki, Wik., Tapez., kl. Paliss.St.8
— Jur, Dw., Säulenstr. 38.
Scharnis, Jak., Exped., 1. Weidend. 9W2
Scharow, Alex., Hsb., Hg., Jakobstädtische Str. 2.
— Ant., Wwe., Peterholmsche Str. 9.
— Aug., Maschinenb., Grabenstr. 47.
— Behr, Hdlr., Kathol. Str. 34.
— J., Schuhw.-Hdl., Mosk. Str. 31.
— Mich. Iw.', Artellschtsch., Champetre Str. 1.
— W., Leutn., Marienstr. 33W9.
— Waw., Jef., Pelzhdlg., Rathauspl. 11 wohnt Moskauer Str. 19.
— Wilh., Verw., kl. Bienenstr. 1.
Scharring, Jungfernstr. 5W8.
— Theod. Theod.', Werkmstr., Sprenkstr. 45W10.
Scharypo, Anna, Lehrerin, Antonienstr. 15W39.
Schaschke, Kas., Drahtz., kl. Altonaerstr.19
Schaschko, Andr., Bmt., Wolfsstr. 1.
Schassow, Mar., Wwe., Romanowstr.60.
Schatas, Ant., Frl., Altrahden. Str. 3.
Schateiko, Jos., Tschlr., Stahlgießereistr. 7
Schater, J., Fb., kl. Palissadenstr. 21W4.
Schaterkin, Kusm., Maurer, kl. Palissadenstr. 8.
— M., Frl., kl. Palissadenstr. 8W71.
Schatilo, K., Dw., Jungfernstr. 19.
Schatinski, Konst., Töpfer, Nordstr. 17.
Schatkow, Ar., Artellschtsch., Mosk. Str. 30
Schatlowski, Waisenstr. 7W29.
Schatrawka, M., Schuhm., Romanowstr.90
Schatrewitz, Ant., Bierhdl., Peterholmstr. 6
Schatrin, Mich., Zuschndr., Schreyenb.2, 22
Schatro, J., Schützenstr. 11.
Schatrow, Timof., Tschlr., Bausk. Str. 64
Schatrowski, Step., Lehrn., Tulasche Str. 9
Schatschis, Wik., Schuldiener, Albertstr. 10
Schattas, Kas., Kwh., Mitauer Ch. 70.
Schattauer, Just., Wwe., Sprenkst. 71.
Schattchen, Abr., Goldschm., Marienstr. 70
Schatté, Aug., Mech., Revaler Str. 69.
— Alex., Bmt., 2. Weidend. 3W7.
— Georg, Feilenh.-Mstr., kl. Sandstr. 11.
— Georg J., Hsb., Ing., Peterholm Str. 3W12.
— Heinr., Ing., Erbsenstr. 7W18.
— Karl, Lagerverw., Nikolaistr. 48.
Schatunow, J., Kfm.-Frau, Peterholmstr.6

M. Schatz, 2. G., Drogen, Inh.: Michel Schatz, Suworowstr. 11, ☎ 455.

N. Schatz, 2. G., Apothekerw., Inh.: Schlom N. Schatz, Marienstr. 9, ☎ 2840.

Schatz, Mend., Hdlr., Gertrudstr. 74W13.
— Mich., Inh. d. Firma M. Schatz, Mühlenstr. 66W50.
— N., Chem.-Bakteriol. Laborat., Sünderstr. 1, ☎ 2779.
— N., Kfm., Elisabethstr. 20aW14.
— Sam. Salom.', Ing.-Techn., Dir. der Fabrik A. Höflinger u. Co., Wasserstr. 6.
— Sarah, Klavierlehrn., Paulucciſtr. 5W1
— Schaie, einz. offener Gesellsch. d. Firma Ed. Judelowitz, Altstadt 3, ☎ 6537.
— Schlom, Inh. d. Firma N. Schatz, Paulucciſtr. 5W1, ☎ 7442.
— Tatj. Wwe., Sprenkstr. 6W3.

Schau, Theod., Tschlr., kl. Lagerstr. 50a.
Schaub, Ernest., Wwe., Hsbn., Taubenstr. 37W3.
— Fr., Schlosser, Gertrudstr. 85.
— Jak. Heinr.', Untermstr., Sprenkst. 41
Schaudin, Vinc. Iw.', Masch., Alexanderstr. 153W29.
Schauer, Karl, Tschlr., Marienstr. 119.
Schaugro, Bronisl., Brothdl., Kalnezeemsche Str. 18.
Schause, Ernst, Hsb., Holmstr. 11.
Schaulis, Ursula, Wwe., Theringer Str.6
Schaumann, Pet., Holzhdlr., Sadownikowstr. 45W3.
Schaur, A., geb. v. Lemcke, Pension, Andreasstr. 1, 3 Treppen.
— Marg., Frau, Industriestr. 1cW25.
Schaurin, Georg, Tschlr., Laboratoratoriumsstr. 31W17.
— Ernst, Vorarb., Petersb. Ch. 22b.
— Jan, Schlosser, Stintseestr. 11.
— Joh., Portier, Löwenstr. Wasserturm.
— Joh., Tschlr., Paulucciſtr. 8W26.
— Joh., Töpfer, Säulenstr. 98W3.
— Jul., Holzwr., Milchstr. 7.
— Karl, Rohrleger, Maurerstr. 14.
— Mart., Maurer, Ritterst. 151W15.
— Marta, Wwe., kl. Altonaer St. 8.
— Pet., Maurer, Schreyenbusch 6, 11.
Schaurum, Jan, Bierhdl., Kalkofenst. 26.
— Jan, Schndr., Popowstr. 3aW58.
Schausan, Lotte, Kwh., Windstr. 15.
Schausche, Theod., Schmied, Säulenstr.108
Schausen, Jan, Expreß, Gertrudstr. 89W4
Schausse, P., Diener, Sandstr. 28W11.
Schaweis, Joh. Nik.', Wäger, Pernauer Str. 23aW23.
Schawerdow, Iw. Step.', WSR, Friedensr., Newastr. 11W21.
Schawlinski, Joh., Dw., Schützenstr. 6.
— Joh. Joh.', Kontordiener, Schützenstr. 6W15.

Sch. Schawlow, 2. G., Manufakturwar., Inh.: Schabse Schawlow, Schalstr. 5.

Schawlow, Aron, Dr. med., Spr. 8—11 u. 4—6, Gertrudstr. 54, ☎ 2002.
— Anette, Dentiste, Lagerstr.17, ☎ 6943
Schawoitis, A., Bahnbmt., Smolensker Str. 10W9.
Schebala, Pet., Maler, Dünab. Str. 49.
Schebarschin, Alex., Hg., Mühlenstr.118a
Schebel, Dora, Wwe., Oskarstr. 1W29.
Schebertowitsch, Oss., Fuhrm., Wolmarsche Str. 13.
Schebonow, Mich., Zimmerm., Jakobstädtische Str. 6.
Schebranski, Mich., Schuhm., Talsen. Str.8
Schebrauski, Karl, Dw., Petersb. Ch. 9.
Schebris, Jur, Koch, Säulenstr. 62W19.
Schebrowski, Hel., Bmt.-Wwe., Matthäistr. 40W9.
Schebujew, Mich. Andr.', Oberlehrer, Kirchenstr. 27W8.
Schebul, Oss., Bahnbmt., Kathol. Str. 46
Schechel, Andr., Hdlr., Bauskesche str. 84a.
Schechter, M., Kwh., Moskauer Str. 38.
— J., Brauerstr. 6W12.
— Mend., ebr. Schule, Porchower Str. 4
— Mend., Hdlr., Gogolstr. 16.
Schechtin, Simche, Hg., Eliasstr. 19W16.
Scheel, Dan., ehem. Molkereibes., Elisabethstr. 7W1, ☎ 1509.
— Henry Alw.', Kfm., Gertrudstr. 63W2. ☎ 6436.
Scheele, Adele u. Jenny, Frl., Alexanderstr. 11, Q. 9.

Spezial Manufaktur-, Tuch- und Leinenwaren

A. T. Scheer

Suworowstr. 3,
Ecke der Elisabethstraße,
Telefon 7689.

Scheer, Abr., Feldscher, Sprenkstr. 23.
— A., Kleiderhdl., Marienst. 17.
— Abr., Glaser, Sadownikowstr. 2.
— Dav., Schuhm., Nordstr. 17.
— H., Schndr., Malerstr. 7, W. 19.
— J., Kleiderhdl., Scharrenst.25, ☎ 5339
— Jeannot Abr.', Bmt., Sprenkstr. 23W2
— Isr., Galanteriew.-Hdl., Katharinendamm 20a.
— Judel Jos.', Hdlr., Romanowstr. 61
— Jul., Schndr., kl. Schmiedestr. 20.
— Roch., Schndr., Jaroslaw. Str. 4W1.
— Sam., Schndr., Böttcherstr. 1, ☎ 4038
Scheermann. Sieh Schermann.
Scheffel, Julie, Hsbn., Ritterstr. 64W1.
— Friedr. E., Bautechn., Gertrudstr. 49 ☎ 912.
— Heinr., Fabr.-Mstr., Nordecksh. Str. 1b.
— Joh., Schiffskapt., Kalnezeem. Str. 6
— Phil., Abt.-Chef d. Firma A. Danziger, Samsonstr., Villa Danziger.
— Sigism. Dav., Hg., Ritterstr. 64W11.
Scheffelin, Mart., Werkmstr., Kurmanowstr. 15W3.
Schefferouth, Jak., Kupferschm., Lermontowstr. 6.
Scheffers, Wilh., Wwe., Domplatz 5.

Emil Scheffler, 2. G., Fleischhdl., Inh.: Emil Otto' Scheffler, Neustr.10 ☎ 1132, Wurstmacherei, Matthäistr. 143, ☎ 1953.

Emil Scheffler, 2. G., Wurstmacherei, Inh.: Emil Mart.' Scheffler, Rumpenhöfsche Str. 14, ☎ 2221.

Scheffler, A., Frisör, Marienstr. 107W2.
— Emil Mart.', Amts-Fleischermstr., Rumpenhöf. Str. 14, ☎ 2221.
— Emil Otto', Amts-Fleischermstr., Inh. d. Firma Emil Scheffler, Matthäistr. 143, ☎ 1953.
— Marie, Hsb., Fleischermstr.-Wwe., Alexanderstr. 115, Unionstr. 39, ☎ 3335.
— Olga, Korresp., Wendensche Str. 27W1
— Rich., Amts-Fleischermstr., Nikolaistr. 24, ☎ 3859, wohnt Ritterstr. 52
— Wilh., Frisörgesch., Schreyenb. 1, 23.
Scheftelowitz, Fischel, Kartonm., Schmiedestr. 39W4.
Scheftelsohn, A., Eisenhdlr., Marienstr. 123.
— Owsei, Eisenhdlr., Marienstr. 104. Geschäft: Marienstr. 121, ☎ 4735.
Schefter, L., Hdlr., Moskauer Str. 54.

Ch. Scheftlin, 2. G., Galanteriew., Inh.: Chaim Scheftlin, Johannisstr.6 ☎ 5739.

Scheftlin, Chaim, Inh. d. Firma Ch. Scheftlin, Paulucciſtr. 5W4.
Schefzow, Nik., Schaffn., Alexanderstr. 154W48.
Schegsda, Germ., Schndr., Popowst. 3a.
Scheiba, Jan, Korbm., Kathol. Str. 48.
Scheibe, Amalie, geb. Kegel, Musiklehr.-Wwe., Suworowstr. 84W8.
Scheibel, Georg, Zuschndr., Duntenhöfsche Str. 48.

Karl Grünberg, Matthäistr. № 54, im eigenen Hause. Telephon № 2402. Die besten Gummireifen der Welt.

Alle Sorten Schnäpse: Kümmel, Pomeranzen, engl. Bitter, Kirsch, Pfefferminz, Njeshinskaja, Rjabinowka, Rig. Balsam usw

Karl Grünberg, Matthäistr. № 54, im eigenen Hause. Telephon № 2402. Die besten Gummireifen der Welt.

— Marie, Delikat.-Hdl., Lagerstr. 1W1.
— Otto, Malermstr., Albertstr. 9.
Scheibert, Matth., Schlosser, Waisenstr. 7
Scheibler, Geschw., Hsb., Marienmühlenstr. 8.
— Jos., Choristin, Taubenstr. 6.
— Stef., Chorist, Taubenstr. 6.
Scheibok, Jan, Fuhrm., Rabenstr. 12W9
— Adam, Schndr., Rabenstr. 12.
Scheibotis, Iw., Tschlr., Romanowst. 101
Scheider, Jan, Dw., Newastr. 30.
Scheidereiter, Fel. Aug.', Hg., Dorpater Str. 33W32.
— Walter, Techn., Gertrudstr. 63W17.
Scheidin, Sch., Hdlr., Elisabethst. 20W35. ⊶ 6741.
— Dav. Mos.', Holzhdlr., Dorp. Str. 20
Scheidler, Mart., Maler, Pokrowstr. 22.
— Karl, Maler, Artilleriestr. 68.
Scheidur, Marta, Wwe., Marienstr. 79.
Scheier, Rud., Hsb., Salwen. Str. 109.
Scheikas, An., Packer, Alexanderstr.59W24
Scheiko, W., Schlosser, Suworowstr. 131.
Scheikowski, Anna, geb. Genning, Hsb., Dampfstr. 80.
Scheimann, J., Schloss., Matthäistr. 107
— Geta, Hdlrn., Romanowstr. 86W3.
— **Krist., Zimmerm., Alexanderstr. 161.**
Mendel Schein, 2. G., Fleisch, Inh.: Mendel Schein, Marienstr. 48, ⊶5367
Schein, M., Fleischer, Schiffsstr. 16.
— Paw., Tapez., Dachsstr. 2.
— Wulf, Hdlr., Marienstr. 31, ⊶ 5919
Scheinemann, Jette, Hdlrn., Steinstr. 21.
Scheiner, Jossel, Schndr., Romanowstr. 143.
Scheinesson, Hirsch, Fabrikant, Suworowstr. 7, W. 25.
— Georg, Zahnarzt, Königsstr. 31W3.
— Gerschon, Dentist, Schiffsstr. 11W25.
— S. N., Bonbonsfabr., Suworowstr. 18, ⊶ 3339.
— W., Agent, Suworowstr. 24, ⊶ 6018
Scheingold, Sam., Lehrer, Elisabethstr.24
Scheiniksohn, M., Hdlr., Romanowstr.118
„Omega", A. Sch. Scheinin, 2. G., Schokoladenfabr., Inh.: Abram Scheinin, Romanowstr. 125, ⊶ 6918, Niederlagen: Herrenstr. 33, ⊶ 4390 u. Sprenkstr. 34.
Abram Schmerkow Scheinin, 1. G., Kolonial-W., Inh.: Abr. Schmerkow Scheinin, Herrenstr. 30a, ⊶ 1459.
Scheinin, Abram Schmerkow, Inh. der Firma Abram Schmerkow Scheinin, Herrenstr. 25W24.
— Nat., Wwe., Jakobstädt. Str. 29.
H. Scheinker, 2. G., Kleider, Inh.: Hirsch Scheinker, Kalkstr. 24, ⊶ 2861.
S. Scheinker, 2. G., Modewaren, Inh.: Simson Scheinker, Königsstr. 16, ⊶ 6555.
Scheinker, Abr., Glaser, Petersb. Ch. 38.
— Benj., Hsb., Ritterstr. 102, W. 1.
— Hirsch, Inh. d. Firma H. Scheinker, Alexanderstr. 33W26.
Scheinkin, Heinr., Tschlr., Strauchstr. 1.
Scheir, M., Hdlr., Wenden. Str. 16W5.
Scheiris, Jan Otto', Kellner, Säulenstr.91
Scheitelmann, Sal., Hg., Eliasstr. 19W17
Schekzer, Mark., Hsb., Romanowstr. 86.
Schelakow, A., Bahnbmt., Hermannstr. 13
Schelanetz, Stan., Bahnbmt., Katholische Str. 13W12.
Schelaskewitz, Berta, Frau, Friedensstr. 6
Schelasko, Ed., Musiker, Lärmstr. 29.
— Joh., Frisör, kl. Neustr. 3W4.

Scheleonkow, N., Wwe., Mosk. Str. 7.
Schelestenkow, Grig., Maurer, Gymnasiststr. 27.
v. Schelig, Sinaide, Oberstleutn.-Wwe., Wenden. Str. 3W8.
— Nik. Maks.', Oberstleutnant a. D., Bäckereistr. 7, W. 4.
Schelikowski, Kas., Hg., Petersb. Ch. 133.
Schelkan, Mos., Hsb., Gogolstr. 4W4, ⊶ 2721.
Schelkolowitsch, Joh., Schuhm., Säulenstr. 84.
— M., Waschanstalt, Säulenstr. 84.
Schelkowski, Joh., Schuhm., Ebelshöf. Str 2.
— B., Aufs., Uferstr. 31W10.
— Jw. Dan.', Bahnbmt., Säulenstr. 72.
— M., Fabr.-Bmt., Säulenstr. 107W10.
— Paul, Gerber, Bausk. Str. 9.
— Wikent., Wwe., Romanowstr. 125W9.
Schelksnis, Ant., Hsb., Tula. Str. 12.
Schellenberg, Marg., geb. Baumann, Kfm.-Wwe., Pauluccistr. 11W8.
v. Scheller, Sofie, SR-Wwe., Felliner Str. 12W40.
Schellong, Jos., Böttchermstr., Rjasansche Str. 3.
Schelmakow, Marie, Wwe., Jarosl. Str.12
Scheltowski, Romulda, Wwe., Dampfstr. 84aW9.
Scheluchin, Alex. W., Cand. jur., Sekr. d. Krepostabt., Elisabethst. 33W8.
— Alex., Kb., Nußstr. 13.
— Anna, Frl., Schulenstr. 27W12.
— Louise, Wwe., Gertrudstr. 39, W. 18.
— Nik., Notär d. Handelsamts, Alexanderstr. 18.
Scheludjakow, Alex. Serg.', Untermstr., Matthäistr. 48, W. 2.
Schelwe, Hel., Wwe., Mosk. Str. 69.
Schelwinsky, Serg. Jak., Generalmajor a. D., Gertrudstr. 10W9.
Schemaitis, Franz, Kwh., Bullen. Str.2
— Ant., Fuhrm., Wendensche Str. 11.
— Chr., Feldscher, Witebsker Str. 37.
— Franz, Schuhm., Lerchenstr. 1.
— Pet., Bmt., Gertrudstr. 55W15.
Schemel, Pet., Hsb., Schreyenbusch 9, 2.
— K. P., Schmied, Elisabethstr. 10aW19
— Karl, Zimmerm., Depkinstr. 4.
Schemer, J., Kol.-Hdl., Steinstr. 14.
Schemetillo, Elisab., Kontorbmtn., Suworowstr. 106, W. 38.
Schemeto, Kas. Mich.', Kanzl., Dorpater Str. 97.
Schemett, Franz, Steinh., Hospitalst. 9.
Schemetzki, Ant., Steinh., Bikkern. Str. 11
Schemjakin, Konst. Jak.', Generalmajor, Stabschef des 20. Armeekorps, Zitadelle 33, ⊶ 1633.
Schemjot, Alex., Schaffn., Theringerstr. 5.
Schemis, Jos. Jw.', Dw., Alexanderstr. 153, W. 35.
Schemke, Emilie, Wwe., Dorpater Str. 85.
Schemkewitz, Ant., Hsb., kl. Vegesacksh.68
Schemorschkin, W. A., Priv., Albertstr.13
Schemtschuschnikow, Mich., Alexanderstr.97, ⊶ 6677.
Schemukenas, Jw., Fuhrm., Artilleriest. 67
Schenck, Gebauer & Ko., 2. G., Handelsverm. f. Holz, Kommanditgesellsch. Rob. Schenck u. Fredi Gebauer die einzigen offenen Gesellschafter, Puschkinboul. 10, ⊶ 5470.
Schenck. Sieh auch Schenk
Schenck, Max Karl', Uhrm., Ritterstr. 58.

— Rob., Mitges. d. Firma Schenck, Gebauer u. Ko., Puschkinboul.10, ⊶
Schendel, Nik., Zeichner, Meinhardstr.
Schenikson, Abr., Hdlr., Mosk. St.
Schenin, Fritz, Zimm., Petersb. Ch.
Schenitsch, Marie, Wwe., Mühlenstr.
Schenjuk, Nest., Bmt., Hospitalstr.
Schenk. Sieh auch Schenck.
— Aug., Theatermstr., kl. Jakobstr.
— Emilie, Hgn., 1. Weidendamm 13W
— M., Frau, Romanowstr. 29W1.
— Wilh., Bahnbmt., Gertrudstr. 74W
Schenkarew, W., Bahnbmt., Romanowstr. 92W3.
Schenkewitz, Alex., Hdlr., Karolinenstr.
Schenkmann, Abr., Hg., Mühlgr. Str.
— Chaim, Holzhdl., Hansastr.
— Dav., Hg., Kaisergartenstr. 2W17.
— Elja, Buchh., Romanowstr. 88W7.
— Gebr., Holzhdl., Säulenstr.65, ⊶
— Mich., Holzhdlr., Kaisergartenstr.
— Isak, Aufs., Nordstr. 18.
Schenkmann-Kastriel, Dav., Holzhdlr., liner Str. 1W12.
Schenkolowitsch, Alex., Kontrolh.-Bmt., Sadownikowstr. 11W9.
— L., Petrikirchenstr. 5, ⊶ 3674.
— Leonti, Hülsen- u. Kartonnag.-Fabr., Sadownikowstr. 11, ⊶ 1872.
Schepalinis, Mart., Dw., Nikolaistr.
Schepelew, Nik., Goldschm., Lagerstr.
— Viktor, Oberst a. D., Suworowstr.
— Wera, Frl., Lagerstr. 9.
Schepelewitsch, Vikt. Adam', Bahnf. scher, Gertrudstr. 56W27.
Schepelowitsch, Abr., Kartonfabr., Schmiedestr. 33W29.
Schepetilow, Paul, Hsb., Eckau. Str.
Schepler, Jan, Aufs., Mosk. St. 135
— Joh., Gerbermstr., Jaroslaw. Str.
Schepper, Ans, Hsb., Kalkofenstr. 4/6
Scheps, Mich. Wulf', Hdlr., Suworowstr. 40W17.
— Ans, Schuhm., Doblensche Str. 5
Schepsel, Js., Drechsl., Jarosl. Str.
— Leib, Mützenhdlr., Dünaburger Str.
— Leib, Schndr., Alexanderstr. 3W3.
— Mow., Schndr., Moskauer Str. 71
Schepsky, Joh. Jul.', Amts-Zimmermstr., Birkenstr. 17W1, ⊶ 6755.
— Osk., Organist an der Gertrudkirche, Gertrudst. 39W1.
Scheragin, Jw., Diener, Elisabethstr.
— Awd., Wwe., Katholische Str. 46
Scherbakow, Wass., Maurer, Mosk. Str.
Scherbinin, Alex., Telef., Altonaer Str.
Schereiko, Jw., Hsb., Mitauer Ch.
Scheren, Jgn., Schaffn., Dünab. Str.
Scherefchewski, S., Kfm., kl. Neustr.
— Sarah, Wwe., Mosk. Str. 105W3.
v. Scherffer, Nik. Nik.', Generalleutn. a. D., Antonienstr. 5W2.
Scherhey, M., Dr. med., Spr. 9—11, 5—6, Herrenstr. 28, W. 2.
Scheriff, Alex., Hsb., Jarosl. Str.
Scherikow, Kusma, Faktor, Hasenholmer Ufer 10.
Scherk, Rud., Hdlr., Laborator. Str.
Scherkow, Jak., Masch., kl. Goldingerstr.
Chaim Schermann, 2. G., Drog., Artilleriestr. 57.
J. Schermann, 2. G., Baumaterialien, Inh.: Eljasch Schermann, Brückenstr. 17, ⊶ 7286, Kontor: Marienstr. 22, ⊶ 467.
Schermann, Abr., Schndr., Palissadenstr. 25W37.
— Abr., Hdlr., Romanowstr. 112a.

G. A. Schweinfurth, Weingrosshandlung, Rathausplatz 3 Telefon 485

— Aug., Meier, Sternstr. 23.
— Aug., Zimm., 2. Weidendamm 3.
— Behr, Schndr., Revaler Str. 50.
— Ch., Strickanst., Moskauer Str. 104.
— Chaim, Hdlr., Moskauer Str. 54.
— Chaim, Inh. d. Firma Chaim Schermann, Artilleriestr. 57W3.
— Chaim, Schndr., Mosk. St. 61W9.
— Dav., Holzhdlr., Moskauer Str. 52.
— Elias, Holzhdlr., Marienst. 22, ⊶ 467
— Gebr., Häute und Felle, Marienstr. 22, ⊶ 6694.
— Hirsch, Makler, Elisabethstr. 103W18.
— J., Hdlr., Smolensker Str. 8W3.
— J., Kleiderhdl., Sprenkstr. 37.
— J., Kravattenfabrik, Marienstr. 5W20
— J. A., Jesuskirchenstr. 7, ⊶ 7251.
— Jak, Holzhdlr., Färberstr. 8W11.
— Jud., Schndr., Sprenkstr. 34W10.
— Leiser, Hdlr., Marienstr. 26.
— M., Tischlerei, Säulenstr. 108W24.
— M. M., Newastr. 9, ⊶ 6351.
— Mowscha, Sprenkstr. 45W2.
— S., Goldarb., Königsst. 14.
— Sch., Hdlr., Marienstr. 22W10.
— Schmul, Hdlr., Moskauer Str. 21.
— Sim., Kfm., Marienstr. 22W23.
— Sundel, Schndr., Matthäistr. 31W12.
— T., Schndr., Marienstr. 123W4.
— Z., Stricker, Stegst. 9W4.
Schernas, Jak. Stan.', Exped., 1. Weidendamm 9.
Scherolis, Kas., Hdlr., Kathol. Str. 48.
Scheron, Felix, Priv., Wolmar. Str. 43.
Scheronkin, Pet., Setzer, Parkst. 1.
Schersch en, Mich. Hg., kl. Altona. Str.17
— Mefod., Obsthdl., Kathol. Str. 15.
Scherschenewski, A. P., Bmt., Dorpater Str. 97W13.
Scherschin, Awd., Wwe., Dünab. Str. 15
Scherschunow, Iw., J. Auff., Suworowstr. 99.
Scherström, Anna, Wwe., Newastr. 26.
— Selma, Hgn., Newastr. 26, W. 53.
Schersfuk, N., Zimm., Moskauer Str. 57
Scherwas-Tscherwinski, Alb., Hdlr., kl. Lagerstr. 8.
Scherwel, Mart., Lederhdlr., Kalnezeem. Str. 43.
Scherwinski, Georg, Schlosser, Pokrowstr. 18W8.
— A., Frisör, Alexanderstr. 119.
— Ed., Schlosser, Maurerstr. 10.
— Karl, Amts-Fleischermstr., Pokrowstr. 18W1.
— Matw., Dw., Nikolaistr. 36.
Scheschminzew, J. P., SR, Dr. med., Oberarzt im Kriegshosp., Karolinenstr. 15W6.
Schesnak, Rob., Masch., Romanowstr.54.
Schestakow, Wass. Konst.', Feldscher, Ritterstr. 71W37.
Schesternja, Nik., Schndr., Mosk. St. 253
Schestjakowski, Anna, Wwe., Gymnastikstr. 20.
Schestow, Paw., Bahnbmt., Säulenstr. 29
Schetilnik, Andr., Schuhm., Jarosl. Str.57
Schetlinski, Alex., Bmt., Jakobstädt. Str. 8W3.
Schetochin, Wlad., Gesanglehr., Packhausstr. 5W8.
Schettler, Jan, Vorarb., Sprenkstr. 56a.
— J., Hg., **Katholische Str. 22, W. 1.**
— Rich., Kellner, Alexanderstr. 33W38.
Scheturin, Karl, Tischlr., Matthäistr. 145.
— Pet., Schndr., Matthäist. 145W18.
Schetzler, Nik., Hdlr., Wolmar. Str. 32.

Georg Scheuber, 1. G., Manufakt.-W., Inh.: Wilh. Georg' Scheuber u. Gust. Georg' Scheuber, Prok.: Wilh. Joh.' Kalckbrenner, Scheunenstr. 9, ⊶ 141 und 2352, Hauptkasse ⊶ 2692.
Scheuber, Gust. Georg', Mitinh. d. Firma Georg Scheuber, Kirchenstr. 39, ⊶ 142
— Aug., Destillat., Lemsalsche Str. 1.
— Elsa, Wwe., Konv. z. hl. Geist 3W11
— Wilh. Georg', Mitinh. d. Firma Georg Scheuber, Kirchenstr. 39, ⊶ 142.
Scheuermann, Eugen, Pastor a. d. Lutherkirche, Spr. 10—1, Sonnab. ausgen., außerdem Freit. 6—7 abds., Heinrichstr. 8, ⊶ 2342.
— E., Frl., Heinrichstr. 8.
Scheumann, O., Taxator am Stadt-Lomb., kl. Schmiedest. 19W8.
Scheunemann, Alex., Frl., Schützenstr.11
— Marie, geb. v. Tomaschewski, Wwe., Schützenstr. 11W7.
Schewanski, Vikt., Schuhm., Kathol. Str.38
Schewelew, Nik., Bmt., kl. Altonaer Str.13
Schewjakow, Jos. Jw.', Kontorbmt., Alexanderstr. 78, W. 1.
— **Jw., Hsb., Alexanderstr. 78, Q. 1.**
Schewin, Ant., Fuhrm., Gabrielstr. 4a.
Schewitz. Sieh auch Schaewitz.
— **Jak. Tapez., Revaler Str. 96W8.**
— **Jul. Dav.', Buchhltr., 1. Weidend. 15**
Schewtschenko, Kyrill, Hausverw., Schreyenbusch 1, 12.
Schewzenok, Fed., Gerber, Duntenh.St.24
Schezen, N., Schuhm., Romanowstr. 62.
— Jos., Hg., Sprenkstr. 53W22.
— Roch., Schuhm., Sprenkstr. 10W1.
Schibajew, Al., Kfm., Packhausstr. 5W1, ⊶ 2681.
— Jew., Direktor, Moskauer Str. 259.
Schibba, Joh., Vorst. d. deutsch. Apostol. Gemeinde, Dorotheenstr. 8a.
Schibeiko, Karl, Bmt., Marienstr. 4aW3.
— Mark., Bahnbmt., Kathol. Str. 33.
Schibelle, Ed., Werkmstr., Salamanderstr.
Schibko, Wik., Diener, Uferstr. 5.
Schibrowski, Ad., Hg., Wolgund. Str. 16b
— Ida, Wwe., Wolgund. Str. 16b.
Schiburis, G. u. E., Hsb., Asuppen.Str.26
— Pet., Postbmt., Jaroslawsche Str. 58.
— Wik., Hsb., Jaroslawsche Str. 58.
Schickedanz, Th., Schuhm., Gertrudstr. 133W15.
Schickli, Emil, Ing., Konsulstr. 2.
Schickum, Berta, Fbn., Mühlenstr. 1W7
— Osw., Goldschm., Mühlenstr. 1W7.
Schid, Kasp., Hsb., Walterstr. 7.
A. N. Schidelew, 2. G., Wild, Gemüse u. Delikatessen, Inh.: Alex. Schidelew, Dünamarkt 55, ⊶ 1883, Wohnung: 2. Weidendamm 7, ⊶ 2612.
Schidelew, A. N., Hsb., Inh. dieser Firma, 2. Weidendamm 7.
— D., Wwe., Dorotheenstr. 42W9.
— Nik., Schlosser, Dünab. Str. 57W28.
— Nikita Alex.', Kfm., 2. Weidend. 3W7.
— W. W., Kol.-Hdl., Neustr. 16 u. Königsstr. 10.
— Wass. N., Hsb., Gemüsehdlr., Matthäistr. 55.
— Wass. Wass.', Geschäftsf., Säulenstr.20
Schidelis, Wik., Zollbes., Katarinenstr. 1.
Schidkus, Ant., Dw., Georgenstr. 7.
Schidlowski, Wlad., General a. D., Gertrudstr. 62W34.
Schidonis, Ant., Hdlr., Marienstr. 77.
Schiebuhr, Heinr., Amts-Kürschnermstr., Scharrenstr. 8.

Schiefer, Jak., Untermstr., Aahof. Str. 3.
Schieffers, Arv., Buchhltr., Alexanderstr. 31W29.
— Elisab., Wwe., Suworowstr. 24W14.
Schiel, Gust., Hsb., Bmt., Kischinewstr. 5
— Jul. Hugo', Bankbmt., Marienstr. 22.
— Marie, Wwe., Dorpater Str. 57W70.
— Paul, Bankbmt., Ritterstr. 27.
— Paul, Buchhdlr., Marienstr. 22W24.
— Paul, Schlosser, Gertrudstr. 99.
— Pet., Tischlr., Rumpenhöffsche Str. 23.
Schiele, Chr. A., SR, Oberlehrer, Ritterstr. 6, W. 8.
— J., Priv., kl. Altonaer Str. 14.
v Schiemann, Gust., Bankbmt., Mühlenstr. 73W1.
— **Marta, Lehrerin, Mühlenstr. 73, W. 1**
— Pauline, HR-Wwe., Mühlenstr. 73.
Schiemann, Alex. Heinr.', Flachswraker, Küterstr. 19W9, ⊶ 2453.
— Alex., Ph., Korresp., Mosk. Str.112
— Alw., Hsverw., Petersb. Ch. 92.
— Anna, Wwe., Mosk. Str. 112W5.
— Ed., Frisör-Amtsmstr., Moskauer Str. 112W3.
— Herb., Hg., Karlsstr. 33W8.
— Jak., Vulkanisör, Asylstr. 24.
— Jenny, Wwe., Kalnezeem. Str. 2.
— Ludw., Konfektfabrik, Sprenkstr. 34b.
— Marie, Wwe., Matthäistr. 84.
— **Nik. Wilh.', Ing.-Techn., Adj. Prof.** am Pol., Dir. d. A.-G. vorm. Felser u. Ko., Elisabethstr.23W11, ⊶ 3155
— Paul Jul.', Dr., Redakt. an der Rig. Rundschau, Dorpater Str. 14W4, ⊶ 4059.
— Stan., Hsverw., Petersb. Ch. 92.
— Wold., Hg., Karlsstr. 33W8.
Schir, Jan, Schndr., Sprenkstr. 23aW29.
— A., Schiffskapt., Grabenstr. 6.
Schiere, Joh., Wagenb., Hospitalstr. 14.
Schiermann, S., Lehrer, Romanowstr. 70b
Schiersmann, Kora, Diak., Friedensstr.3.
Schießmann, Wilh., Hsb., Eisenbahnstr. 1a.
— Jur, Hsb., Grenzstr. 16.
Schiewa, Ludw., Schndr., Dünam.St.18c.
Schieweg, Georg, Kfm., Friedensstr. 41.
— E., Friedensstr. 41W13.
Schiff, H., Hdlr., Königsstr. 24W4, ⊶ 2223.
— H., Schndr., Johannisstr. 16W3.
— Wilh. Gust.', Werkmstr., Bersohn.Str.8
Schiffer, Dav., Masch., Honigst. 2.
— Anna, Hdlrn., Fuhrmannsstr. 9.
— Arn., Hg., Thronfolgerboul. 2W14.
— Aug., Bauuntern., Gertrudstr. 70W4.
— H., Buchhltrn., Gertrudstr. 70W4.
— Jan, Postbmt., Romanowstr. 59W9.
— Joh., Hsb., Abguldensche Str. 26.
— Johanna, Thronfolgerboul. 2W14.
— Luise, Lehr.-Wwe., Pens., Kirchenstr. 21.
— Theod., Kontorbmt., Thronfolgerboul. 2W14.
Schiffling, Paw. Emil.', Techn., Romanowstr. 27W24.
Schiffmann, E., Buchhdlg., Scharrenstr. 21.
— M., Buchhdlr., Pauluccistr. 10.
Schiffmanowitsch, Alter, Verw., Dampfstr. 60.
Schigar, Alex., Zollbes., Palissadenstr.43
Schigarew, Timof. Fed.', Werkmstr., Kurmanowstr. 18W8.
Schigas, Ad., Kupferschm., Seestr. 37.
— Jw., Schndr., Schonerstr. 1.
— **Kas., Dw., Mühlenstr. 5, W. 12.**

Karl Grünberg, Matthäistr. № 54, im eigenen Hause. Telephon № 2402. Die besten Gummireifen der Welt.

Russ. u. ausländ. Weine in grosser Auswahl, Schnäpse der Firma JAEGER & Co., Natürliche Mineralwasser

Karl Grünberg, Matthäistr. № 54, im eigenen Hause. Telephon № 2402. Die besten Gummireifen der Welt.

Schigelewitsch, Cjj., Zimmerm., Schreyenbusch 2, 22.
Schiggel, Jak., Dw., Johannisstr. 3.
— Joh., Dachd., kl. Vegesacksholm 47.
Schigin, Agn., Hsb., Sadownikowstr. 41.
— Alex., Bmt., Friedensstr. 1W3.
— Theoph. Theoph.', Hsb., Bmt., Newastr. 25W3.
Schigis, Mich., Zimmerm., Seestr. 33W2
Schiglewitz, Anna, Wwe., Säulenstr. 94
— Friedr. Joh.', Koll.-Prof. b. Firma Gebr. Seeberg, Trinitatisstr. 2W7.
— **Gottfr., Apotheker, Alt-Mühlgraben, Magnushof. Weg. 1.**
— J., Kontordiener, Küterstr. 12W4.
— Joh., Dw., Rujen. Str. 6W13.
— Trine, Hausverw., Krusenhöf. St. 2.
Schiglewski, Selig, Hg., Marienstr. 106.
Schiglis, Karl, Dw., Marienstr. 26.
Schigul, Otto, Maler, Alexanderstr. 107.
Schigunow, Wera, Schndrn., Palissadenstr. 2W2.
Schigur, A., Schuhm., Newastr. 14W18.
— Alex., Kwh., Sprenkstr. 61.
— Andr., Hdlr., Gertrudstr. 48W12.
— Chr., Fuhrm., Peterholmstr. 14a.
— **Florent., Ww., kl. Sandstr. 11, W. 10.**
— Herm., Maurer, Karolinenstr. 12W12.
— Herta, Hg., kl. Sandstr. 11W8.
— Jan, Hsb., Schreyenbusch 2, 34.
— Jan, Montör, Wendensche Str.23W19
— Jur, Vulkanis., Harrasstr. 1.
— Lisa, Aufw., Färberstr. 6a.
— Otto, Frisiersalon, Mühlenstr. 84, Laden 103.
— Paul, Koch, Antonienst. 4W6.
— Wold., Hg., Färberstr. 6aW25.
— Wold., Kellner, Peterholmstr. 14a.
Schigus, Nik., Lieutn., Marienstr. 9.
Schihdin, Jak., Hsb., Dorpater Str. 89.
Schihds, Pet., Hsb., Wolgund. Str. 43a.
Schihr, Karl, Schndr., Waffenstr. 9.
Schikowski, Pet., Zimm., Ebelshöf. Str. 2.
Schikschnis, Marzeli, SR, Oberlehrer, Mühlenstr. 64.
Schilas, Pet., Kutscher, Unionstr. 41.
Schilau, Pet., Expreß, Peterholmstr. 8.
Schild, Suj., Frl., Puschkinboul. 6.
— E., Lehrerin, Alexanderstr. 31, W. 12.
— Rud., Vorarb., Gartenstr. 15.
Schilde, Rud., Modew.-Hdl., Matthäist. 52, ⊶ 3193.
— Karl, Glanzpl., Matthäistr. 52.
— Math., Strickerin, Maurerstr. 4W2.
— Rud., Kurzw.-Hdl., Kathol. Str. 64.
Schilder, Ed., Schlosser, Marienst. 144.
Schildhauer, Alex., Frisör-Amtsmstr., Revaler Str. 24, wohnt Alexanderstr.109
Schileik, Ant., Schlosser, Pernauer Str.14
Schilenkow, Kath., Wwe., Eliasstr. 9, W. 7.
Schilenski, N., Hdlr., Paulucciistr. 19W23
Schilewitz, Ernst, Materialverw., alte Mitauer Str. 7W7.
— Marg., Schndrn., kl. Münzstr. 3W4.
— Paul, Auff., Rübenstr. 2.
Schilf, Anna, Wwe., Rodenpoiser Str. 15
— Fritz, Diener, Windauer Str. 19b.
— Lisette, Wwe., Masseuse, Romanowstr. 60W1.
— P., Portier, Alexanderstr. 103W57.
Schiljajew, Jw., Bmt., Romanowstr. 110
Schilin, N., Korrektor, Revaler Str.62.
Schilinski. Sieh auch Schilinzki.
— Anast., Wäsch., Ritterstr. 82.
— Aug., Tschlr., Matthäistr. 93W37.
— Dietr., Hsb., Thering. Str. 35.
— Jan, Buchdr., Artilleriestr. 44W22.
— Jgn., kl. Moskauer Str. 1.
— Joh., Hg., Muckenholm. Str. 33W23.
— Joh., Tischlerei, Newastr. 8, W. 18.
— Joh. Alex.', Auff., Schützenstr. 15W25
— Jos., Gärtner, Sportver. Kaiserwald.
— Jos., Tschlr., Bausk. Str. 6.
— Julie, Hdlrn., Dünaburger Str. 19.
— Karol., Hdlrn., Artilleriestr. 44W24.
— Kas., Schuhm., kl. Altonaer Str. 22.
— Konst., Fuhrm., Offizierstr. 1.
— Thom., Bankdiener, Jakobstr. 2.
Schilinzky, Arn., Edg.', Ing.-Chem., Schulenstr. 27W17.
— Edg., Sekr. d. Handelsamts, Alexanderstr. 86W21.
— Marie, Musiklehrn., Brunnenst. 1.
— Platon, P., HR, Kreischef, Säulenstr. 23W8, ⊶ 1757.
— S., Geheimrats-Wwe., Brunnenst. 1.
Schilis, Kas., Pharm., Peterholm. Str.10
Schilko, Nikif., Hdlr., Steinstr. 4.
Schillak, Stef., Rentn., Talsen. Str. 13.
Schillberg, Jan, Hsb., Hermannsstr. 3. ⊶ 5834.
— Krisch, Tschlr., Mitauer Ch. 68.
W. Schiller, 1. G., Agentur u. Kommiss., Inh.: Alide Schiller, Nachlaßkurator: Erich Wold.' Schiller, kl. Schloßstr. 6, ⊶ 666.
Schiller & Schoele, 2. G., Agentur, Inh.: Gottfried Adolf' Schiller und Herm. Schoele, Paulucciſtr. 12, ⊶ 3498.

Schiller & Schoele
Pauluccistrasse Nr. 12
Telefon 3498.

Schiller, Alf., Lehrer, Erbsenstr. 7W17.
— Alide, Inh. der Firma W. Schiller, Gregorstr. 1.
— Amalie, Hebamme, Revaler Str. 26.
— Bertha, Frl., Revaler Str. 26, W. 6.
— Erich Wold.', Kfm., Gregorstr. 1.
— Gottfr.-Adolf, Mitinh. d. Firma Schiller & Schoele, Paulucciſtr. 12.
— Herbert, Dr. phil., Dipl. Jng., Chemiker, Gregorstr. 1.
— Jul. A., Bahnkassir., kl. Newastr. 6.
— Ludw. Franz', Böttchermstr., Dampfstr. 104.
— Math., Frl., Jungfernstr. 3, W. 6.
— Matth., Zimmerm., Pernauer Str. 23.
— Osk. Wold.', Hg., Gregorstr. 1W1.
— Otto, Stadtbmt., Suworowstr. 74W2.
— Theod., Lehrer, Ernestinenstr. 1.
— Ther., Hsb., Grabenstr. 23.
Schilling, H., Baron, Kirchhofsstr. 13W3.
v. Schilling, Adele, Frl., Sommerstr. 7.
— Otto, Redaktör, Felliner Str. 8W7. ⊶ 5973.
Schilling, Adolf, Hsb., Buchdr., Appunsensche Str. 33.
— Ad. Ad.', Laubstr. 22W3.
— Anna, Wwe., Wiesenstr. 9.
— Anh, Klavierlehr., Lagerstr. 60, W. 3.
— Charl., Wwe., Todlebenboul. 11W4.
— E., Frau, Sandstr. 27, W. 5.
— Edg. Joh.', Hg., Wenden. Str. 41W6.
— Emilie, geb. Wallenburger, HR-Wwe., Alexanderstr. 11W8.
— Emma, Bildh.-Wwe., kl. Schloßstr.1W5
— Fr., Hsb., Bauuntern., Lagerstr. 60.
— Fr., Cand. jur., Obernotär, Sandstr. 20W7.
— Friedr., Schndr., Gertrudstr. 45W
— Georg, Schlosser, Moorst. 22.
— Helene, Wwe., Sternstr. 3W12.
— Hieronim., Schlosser, Hospitalst.
— Hugo, Sattler, Karolinenstr. 35W
— J., Frl., Newastr. 16W5.
— J., Kol.-Hdl., Marienstr. 48.
— Jan, Fleischer, Petersb. Ch. 113.
— Jan, Hsb., Marienstr. 48W6, ⊶ 56
— Joh. Georg', Hsb., Wenden. Str.
— Irma, Zeichenlehr., Alexanderstr.
— Jul. Jul.', Kontorbmt., Säulenstr.
— K., Schndr., Marstallst. 12W1.
— Karl, Buchdr., Schwimmstr. 26, W.
— Karl, Priv., Marienstr. 77W2.
— Karl, Spark.-Bmt., Kalnezeemsche Str. 27W6.
— Luise, Hdlrn., Jaroslawsche Str. 7
— M. u. A., Korsetthdl., Theaterstr.
— Marg., Wwe., Ritterstr. 83W7.
— Marie, Wwe., Jungfernstr. 5.
— Nik., Lehrer, Suworowstr. 93W19.
— Otto Theod.', Hg., Schwimmstr. 13W
— Rud., Maurerstr. 14.
— Theod., Fb., Säulenstr. 91W6.
— Wilh., Amts-Maurermstr., Lagerstr. 45W8.
— Wilh., Schlosser, Duntenhöf. Str. 4
— Wilh., Wwe., Revaler Str. 35W39.
Schillo, Nik. Jos.', Bmt., Elisabethstr.10
— Ant., Schlosser, kl. Palissadenstr. 8.
Schilow, Alex., Steinh., Mosk. Str. 15
— Alexei, Hdlr., Sprenkstr. 11.
— Selig, Hg., Dampfstr. 39W1.
Schilski, Friedr. Aug.', Priv., Revalerstr.
Schimanow, Jak., Amts-Stuhlmacher-Mstr., Vogelstr. 9.
— Joh., Böttcher, Wilnasche Str. 9.
— Marie, Hsbn., Wilnasche Str. 9.
— Rob., Feldwebel, Wilnasche Str.
Schimanowitsch, Ch. S., Kfm., Münsterstr. 11W8.
Schimansky. Sieh auch Szymanski.
— M., Schndrn., Romanowstr. 47W19.
— Step. Georg.', SR, Jng.-Techn., Adj. Prof. am Pol., Marienstr. 4, W.
Schimas, Alfons, Schuhm., Mitauer Ch. 43.
— Pet., Zimm., alte Mitauer St. 3
Schimborski, Adam, Seem., Romanowst.
Schimelewitsch, Abr., Hsverw., Palissadenstr. 24W1.
— Jank., Bmt., Strusenstr. 2W7.
Schimenat, Joh., Tschlr., kl. Lagerstr.
Schimes, Juda, Hg., Romanowst. 123.
— Jsr., Buchhltr., Eliasstr. 16W2.
Schimiklis, Aug., Masch., Talsen.St.1.
Schimilowski, Alb., Schmied, Altenburger Str. 11.
Schimkewitsch, Alex., Hg., Wolmar.Str.
— Ant. Jos.', Kontord., Altonaerstr. 1
— Jos., Schuhm., Kreßlerst. 1.
— Kas., Masch., Schlocksche Str. 23.
— Klara, Wwe., Sprenkstr. 34W16.
— O. O., Gerichts-Prist., Suworowstr. 4 Tel. 1792.
— Sofie, Frau, Mittelstr. 3W15.
— St., Ankern., Moskauer St. 203.
— Stan., Schuhm., Polotzker Str. 15W
— Wlad., Hdlr., Mühlenst. 147W23.
— Wladisl., Werkmstr. Alexanderstr.15
Schimkowski, A., Maurer, Popowstr. 8
Schimkunas, Jak., Maurer, Ritterstr.
— Marie, Frl., Hapsaler Str. 8.
Schimkus, Mark., Kellner, Georgenstr.
— Mart., Schlosser, Helenenstr. 18.
Schimmeck, Paul, Werkmstr., Wendensche Str. 5W34.

Daniel Schweinfurth, Champagnerkellerei, Dorpater Str. 15/17 Telefon 483

Schimmelpfeng
suche man unter
Institut W. Schimmelpfeng
oder
Auskunftei W. Schimmelpfeng

Institut W. Schimmelpfeng, 2. G., Institut für kaufmännische Auskünfte, Inh.: Hans A. Schimmelpfeng und Rich. Schimmelpfeng, Direktor: Karl Karl' Lubich v. Milovan, Schloßstr. 13—15, ⊶ 1831.
Schimming, Mart. Gotth.', Kassir., Moskauer Str. 92.
Schimpf, Karl, Hsb., Schndr., kl. Lagerstr. 39a.
Schimpermann, L., Hdlr., Romanowst. 133
Schimser, S., Modew.-Hdl., Kalnezeemsche Str. 15a.
Schin, Artur, Buchhdl., Sprenkstr. 56.
Schinder, Mos., Klempner, Frauenburger Str. 13.
F. Schindler, 2. G., Bierbrauerei, Inh.: Friedr. Schindler, Brauerei Champetre, ⊶ 803.
Schindler, Friedr., Brauereibes., Inh. d. Firma F. Schindler, Champetre, ⊶ 803.
— Otto, Agent, Palaisstr. 9W10.
Schindlin, Schl., Klempn., Mosk. Str. 48
Schinewski, Ant., Getreidehdlr., Moskauer St. 52.
Schingel, St., Tschlr., Popowstr. 3a.
— Ign., Schmied, Schreyenbusch 1, 41a.
— Markus, Kutscher, Smolensker Str. 2.
Schink, Karol., Wwe., Tempelstr. 1.
— Joh., Wwe., Dorotheenstr. 38W15.
Schinkarew, Paw. Grig.', Bahnbmt., Gertrudst. 74W27.
— Raissa Grig.', Bahnbmtn., Gertrudstr. 74W27.
Schinkewitsch, Konst., Bmt., Revalerstr. 21
— Stan., Zimmerm., Sadownikowstr. 24
Schinkis, Otto, Schuhm., Kohlenstr. 30.
Schinz, Max, Lokomotivf., Säulenstr. 60.
— Joh. Joh.', Buchhltr., Nikolaist. 20W11
— Paul Heinr.', Buchhltr., Martinshöfsche Str. 2.
Schipalowski, Ch., Putzhdl., Neustr. 19, wohnt Petrifriedhof 13W10.
Schipkowsky, Kas., Hsb., Kostromasche Str. 4
Schippang, Paul, Prediger d. Brüdergem., Schmiedestr. 8.
Schipunow, W. K., Hafen-Insp., Bolderaa, ⊶ 1487.
Schirajew, Alex. Iw.', Hg., Elisabethstr. 20W12.
— Jul., Wwe., Revaler Str. 55, W. 7.
— Julie, Hsb., Katholische Str. 16.
— Iw., Werkmstr., Dampfbotstr. 1.
— Maxim., Zimm., Werrosche Str. 7.
— W., Hdlr., Katholische Str. 16W10.
Schire, Kath., Glanzpl., Bikkern. Str. 27.
— Pet., Maurer, Bikkernsche Str. 27.
Schiren, Sam. Isr.', Klempner, Gertrudstr. 125.
Schiriak-Kaschdan, Frau, Dr. med., Frauen- und innere Krankheiten, Spr. 10—12 u. 4—6, Marienstr. 37.
Schirmacher, Gust., Portier, Bischofstr. 5.
— Karl Georg', Bmt., Romanowstr. 73.
— Mich., Schuhm., Schreyenbusch 1, 1a.
— Otto, Schmied, Adlerstr. 14.

Schirmer, Andr., Schmied, Adlerstr. 20.
— Karl, Maler, Lubahn. Str. 10W1.
— Karol., Wwe., Soldatenstr. 2.
— Math., Frl., Gertrudst. 26W7..
Schirnow, Nik., Fuhrhltr., Schreyenb. 6,13
Schirokin, Maxim., Hdlr., Vegesacksh. 9
Schirokow, Mich. Feod.', Kassir., Dreylingsstr. 15W3.
— Jeg., Kb., Moskauer Str. 259.
— Matw. Sams.', Glied d. Bauern-Agrarbank, Nikolaistr. 52W12.
— Serg., Kb., Moskauer Str. 259.
— Wass., Hsb., Kalkofenstr. 20, W. 4.
R. Schiron, 2. G., Trakteur, Inh.: Reinh. Schiron, Dorpater St. 31, ⊶ 4573.
Schiron, Alex., Diener, Elisabethstr. 10.
— Fr., Tschlr., Sternstr. 1.
— Herm., Fuhrhltr., Versohn. Str. 4.
— Joh. Jak.', Bb., Wenden. Str. 15.
— Karl, Schmied, Revaler Str. 40.
— M., Frl., Alexanderstr. 24W8.
— Marie, Wwe., Matthäistr. 69W6.
— P. A., Hdlr., Mühlenstr. 82W17.
— Paul, Schaffner, Gertrudstr. 65W6.
— Reinh., Bierhdl., Dorpat. Str. 33.
— Reinh., Inh. d. Firma R. Schiron, Romanowstr. 20aW1.
Schirowski, Isr., Klempner, Suworowstr. 93W40.
Schirren, Alex., Kfm., Elisabethstr. 75W13
Schirschon, Wold. Krisch', Fabrikbmt., Alexanderstr. 148W3.
Schirsky, N. P., TR, Bez.-Ger.-Bmt., Bezirksgerichts-Gebäude.
Schirson, Pet., Kwh., Lagerstr. 55.
Schirwis, O., Former, Talstr. 5.
Schischin, Wass., Vorarb., Fruchtstr. 2.
Schischkin, J. F., Priv., Newastr. 3W8.
— Wass., Hsverw., Rujensche Str. 7.
Schischko, Sigism., Hsb., Lubahn. Str. 19.
— Anna, Frau, Ritterstr. 28W50.
— Klem., Fuhrm., Stationsstr. 8.
Schischkow, Alex., Klempner, Bachstr. 10.
Schischow, Mich. Alex.', Kapt., Revaler St. 32W5.
Schislewitsch, Joh., Modelltschlr., kl. Lagerstr. 20.
Schislow, Tob., Schlosser, Pionirstr. 3W9.
Schissow, Nik., Oberst a. D., Helenenstr. 8.
Schitik, Ign., Kwh., Palissadenstr. 13.
— Wass., Bahnbmt., Palissadenstr. 13W3
Schitin, Ign., Bahnbmt., Palissadenstr. 13W25.
— Step. Kwh., Alexanderstr. 141.
— Step., Schndr., Gertrudstr. 2W4.
Schitkow, F. W., Artellschtsch., Jakobsstr. 6W2.
Schitow, Alex. Wass.', Artellschtsch., Revaler Str. 15W6.
Schittke, Rob., Fabr.-Bmt., Alexanderstr. 147aW19.
Schittkohl, Alex., Bmt., Matthäistr. 57.
Schitz, Mowscha, Uhrenhdl., Dünaburger Str. 3.
Schiwas, Ad., Feuerwehrm., Turgenjewstr, 2.
Schiwe, Artur, Kwh., Kandauer Str. 25.
Schiwis, Pet., Gießer, Petersb. Ch. 4.
Schiwiter, D., Hausverw., Elisabethstr. 16.
— Jan, Dw., Elisabethstr. 18W7.
Schkaradenok, Mak., Hdlr., Mühlenstr. 37
Schkel, Jos., Fuhrhltr., Ritterstr. 115W78
Schkelew, Iw., Hg., Kathol. Str. 56W8.
Schkender, Emilie, Frau, Hospitalstr. 39.
— Aug., Dw., Nikolaistr. 41.
— J., Weber, Wolfsstr. 1.
— Karl, Dw., Alexanderstr. 3.

— Karl, Tschlr., Säulenstr. 82W11.
— Otto, Makler, Ingeniörstr. 1W6.
— Pet., Maler, Nikolaistr. 41W12.
Schkensberg, Christ., Schuhm., Theringer Str. 13.
— Krischj., Zimmerm., Kreuzstr. 2.
— M., Zimm., Thüringensche Str. 13.
— Pet., Hsb., Essenhof. Str. 22.
— R., Schuhm., Essenhöfsche Str. 22.
Schkepast, Ernst, Maurer, Färberst. 6a.
Schkerbel, Hel., Hgn., Pernauer Str. 21.
Schkerberg, Arth. Ans', Kontorbmt., Nikolaist. 83W5.
Schkeris, Ign., Techans, Bergstr. 9.
— Nik., Packer, Sofienstr. 4.
Schkerstin, Joh., Gärtner, Champetr. St. 101
— Jan, Tschlr., Suworowstr. 80.
Schkester, Joh., Maurer, Gertrudstr. 83.
— Pet., Maurer, Revaler Str. 45.
Schkibais, Pet., Schuhm., Säulenstr. 110.
Schkibis, Jak., Brauer, Revaler Str. 65.
Schkilling, Jak., Hsb., Kemmern. Str. 11
— G., Maurer, Marienstr. 110.
— Jan, Fruchthdl., Sandstr. 9, wohnt Sandstr. 28W2.
— Jan, Hg., Moskauer Str. 66aW1.
— Jan, Hsb., Kreuzstr. 8, W. 6.
Schkilst, Herm., Tschlr., Thering. Str. 19
Schkilter, Rud. Pet.', Vorarb., Dorpater Str. 26W5.
Schkinder, Bron., Priv., Gertrudstr. 62.
— W., Fleischer, Ritterstr. 111W13.
Schkinsky, Eug., Oberstenwwe., Säulenstr. 54W12.
Schkipsne, Rud., Bautechn., Säulenstr. 40
Schkiste, Karl, Zuschndr., Nordstr. 23.
v. Schkitko, Aug., Wwe., Suworowstr. 14.
Schkljar, E., Musiklehrer, Gertrudstr. 24.
Schkljarik, Feod., Feldscher, Gertrudstr. 86
Schkijarow, N., Bürstenb., Romanowstr. 129
Schkoba, Gust., Tschlr., Färberstr. 23.
Schkolin, Luka Wass.', Reichsb.-Bmt., Suworowstr. 11W8.
Schkolnikow, Leiba, Uhrm., Karlsstr. 19.
Schkudit, Anna, Schndrn., Ritterstr. 58.
Schkult, Iw., Zimm., Dorotheenstr. 42.
Schkulte, Erna, Verk., Hasenholm 10.
Schkulteзki, Kaj., Hsb., Maschinenstr. 1.
— M. B., Frl., Karolinenstr. 15W14.
Schkurenko, Andr. Iw.', Kapt., Militär-Topogr., Marienstr. 56W16.
Schkutan, A., Dreher, Waffenstr. 6.
— Joh., Maurer, alte Mitauer Str. 33.
Schkutte, Wold. Pet.', Exped., kl. Lagerstr. 44g.
Schlabe, Fritz Maler, Revaler Str. 87.
Schlachat, A., Hebamme, Gildstubenstr. 3, ⊶ 2684.
Schlachter, Elise, Auss., Poltawa. Str. 2.
— Laser, Fleischhdlr., Jesuskirchenstr. 14.
— Leiser, Schächter, Uferstr. 15W5.
— S., Hdlr., Dorpater Str. 82.
Schlachtermann, M., Hdlr., Romanowstr. 125.
Schlachthaus, Städt., 2. Weidendamm, ⊶ 654, Viehhof, ⊶ 2958. Sieh Register Seite 2.
Schlagmann, Abr., Kurzw.-Hdl., Suworowstr. 31a, ⊶ 5459, wohnt Suworowstr. 29W9.
— Abr., Fotografie, Lagerstr. 5.
Schlamberg, Jos., Kurzw.-Hdl., Sprenkstr. 73.
Schlagowski, Ferd., Kutscher, Ernestinenstr. 6.
Schlamowitz, Charl., Wwe., Romanowst. 47
Schlangenberg, Fritz, Revierauss., Ritterstr. 28W75.

Karl Grünberg, Matthäistr. № 54, im eigenen Hause. Telephon № 2402. Die besten Gummireifen der Welt.

Moussirender Burgunder, weiss und rot; Bowlensect, Isabella gr. mousseux rosé; mouss. Rhein- und Moselwein; Champagner aus russ. und franz. Weinen, Maitrank usw. usw.

Karl Grünberg, Matthäistr. № 54, im eigenen Hause. Telephon № 2402. Die besten Gummireifen der Welt.

Boruch Schlapoberski, 1. G., Holz, Inh.: Boruch Schlapoberski, Prok.: Mowscha Schlapoberski, 2. Weidendamm 30, ⊶ 1619 und Pauluccistr. 6, ⊶ 732.
Schlapoberski, Boruch, Inh. der Firma Boruch Schlapoberski, Pauluccistr. 6W5
Schlater, Leont., Frl., Konv. z. hl. Geist 7
Schlatschko, Jos., Hsb., Expreß, Wolgund. Str. 19.
Schlau, Christ., Maurer, Laboratoriumstr. 6W6.
— M., Frl., Georgenstr. 6, W. 7.
— Otto Karl', Bankbmt., Georgenstr. 6.
Schlaukstin, Ans, Schmied, Wenden. Str. 43
Schlecht, Aug., Archit., Säulenstr. 20, W. 5, ⊶ 2936.
Schlegel, Adolf, Turmstr. 9, W. 7.
— Ad. Joh.', Ing., Alexanderstr. 96W5.
— Alex., Fabrikbmt., kl. Lagerstr. 12W2.
— Clara, Wwe., Hsb., Schlocksche Str. 8.
— E., Frau, Gesanglehrn., Kaisergartenstr. 6aW16.
— Georg Ad.', Fb., Schlock. Str. 28c.
— Heinr. Joh.', Hg., Kaisergartenstr. 6a.
— Johannes Heinr.', Provisor Kaisergartenstr. 6aW16.
— Lina, Wwe., Talsensche St. 1.
— Rud., Buchdr., kl. Lagerstr. 17.
— Rud., Schuhm., Revaler Str. 91.
— Wold., Mech., Schlocksche Str. 8, ⊶ 1829.
Schlegelmilch, Joh., Schlosser, Mitauer Ch. 38.
— Luise, Klavierlehr., Nikolaistr. 41W20.
Schleger, Alex., Schuhm., Schiffsstr. 22.
Robert Schleicher, 2. G., Handelsverm., Küterstr. 14.
Schleicher, Ad. Rob.', Marienmühlenstr. 3
— Artur, Kfm., Nikolaistr. 67bW8.
— Aug. Rob., Techn. Dir. d. Bandweberei, Libauer Str. 3, ⊶ 17.
— Eug. Rob.', Bankbmt., Alexanderstr. 2
— Rob. Rob.', Mitinh. d. Firma Wittrock & Schleicher, Nikolaistr. 39W5, ⊶ 6910.
— Leonh. Rob.', Alexanderstr. 2, ⊶ 4235
Schleier, Elis., Wwe., Waggonstr. 5.
— Mart., Schndr.. Kalugasche Str. 16.
— Sam., Rentn., Zabelnsche Str. 11.
— Wold., Schlosser, Unionstr. 24.
Schleifer, Dav., Photogr. Atelier, Marienstr. 8.
— A. Aug.', Hgn., Kemmernsche Str. 4.
— Karl, Maurer, Birkenstr. 3.
— Schmerka, Glaser, Friedrichsh. Ufer 10
Schleiks, Karl, Kutscher, Mühlenstr. 13.
Schleissner, Emilie, Schndrn., Alexanderstr. 132.
Schleiwa, Pet., Dw., Konradstr. 9.
Schleiwies, Anna, Frau, Dünab. Str. 19
— Karl, Chorist, Felliner Str. 12W42.
— Luise, Wwe., Sprenkstr. 43.
Schleizer, Jw., Hg., Schiffsstr. 16.
— Karl, Bmt., Romanowstr. 71W10.
Schlekis, J., Schuhm., Steinstr. 14.
Schlekis, Jos., Dw., Revaler Str. 85.
— Matth. Jak.', Kwh., Dorpater Str. 65
— Vikt., Fuhrm., Gertrudstr. 121.
Schlengel, Wass., Teehaus, Mühlenstr. 82
Schlenker, Herm., Brauereibes., Nikolaistr. 57W5.
Schlenkin, Sch., Hdlr., Smolenskerst. 3.
Schlepjakow, Mich., Hdlr., Palissadenstr. 45
Schlepowitz, M., Klempner, Oskarstr. 1.

S. Schlesinger, 2. G., Mehl, Inh.: Selik Abr. Singer, alias Schlesinger, Suworowstr. 8, ⊶ 1837.
Schlesinger, J., Kfm., Grabenstr. 5.
— Isaak Abr.', Dir. d. Konfektfabrik L. W. Goegginger, Alexanderstr. 35W10, ⊶ 6725.
— S., Inh. d. Firma S. Schlesinger, Suworowstr. 8W7, ⊶ 1837.
Schlesser, Ad., Hg., Gertrudstr. 34W16.
— Andr., Bahnbmt., Mühlenstr. 102.
— Jan Jan', Mühlenstr. 92, ⊶ 4457.
— Joh., Vorarb., Katharinendamm 12.
— Pet., Fuhrm., Wolmarsche Str. 30.
Schleusner, Wilh., Heizer, Fuhrmannsstr. 3.
Schley, Karl, Tischlr., Bausk. Weg 3.
Schlifert, Marie Fed.', Bahn-Hebamme, Säulenstr. 62W19.
Schlibkus, Cäc., Wwe., Romanowstr. 115a
Schlicht, E., Prokurist, Gertrudstr. 39.
— Henr., Wwe., Schmiedest. 36.
— K., Bmt., Dorpater Str. 38W5.
Schlichta, Andr., Zimm., Polotzker Str. 5.
Schlichting, Ferd. Gust.', Fabrikbmt., Industriest. 36.
Schliedtke, Alb., Masch., Bullen. Str. 7a.
Schliephacke, Karl, Chem., Waldstr. 1, ⊶ 5643.
Schlieps, Nik., Cand rer. merc., Mühlenst. 15W1.
Schlifmann, Dav., Holzhdlr., Romanowstr. 143W28.
Schlikas, Just., Schlosser, Säulenstr. 68.
Schliogeris, Wik., Werkmstr., Kalnezeemsche Str. 83.
Schliom, Scheina, Schndrn., Gertrudstr. 56W19.
— B., Dr. med., Marienstr. 10bW3. ⊶ 1449.
Schliom, Salk., Schndr., Johannisstr. 5.
Schlipkin, M., Hdlr., Uferstr. 7.
v. Schlippe, Gust., WSR, Todlebenboulevard 6W2, ⊶ 3450.
Schlippenbach, Georg Baron, Dreylingsstr. 6.
Schlisch, W., Waschanst., Mühlgr. Str. 16.
Schliskewitz, Bankdiener, Sünderstr. 22W7
— Alex. James', Fb., Romanowstr. 29, W 13, ⊶ 3885.
— Karl, Fleischer, Lagerstr. 38.
— Kath., Fbn., Asylstr. 24W81.
— Luise, Fbn., Asylstr. 24W81.
— Paul Georg', Werkmstr., Asylstr. 24W81
— Rud. Eug.', Exped., Jakobsstr. 5W9.
Schliß, Karl, Schuhm., Wjasma. Str. 4.
Schlissar, Jan, Zimm., Rumpenh. St. 23
Schlitkow, Jw., Hg., kl. Palissadenstr. 6.
Schljupikow, Jw., Hdlr., Steinstr. 14.
Schliwinsky, Mich., Amts-Seilermstr., Schlocksche Str. 20a.

Gesellschaft der Baltischen Cellulosefabrik
in Schlock bei Riga
Kontor in Riga:
Basteiboulevard 6, Tel. 1095.
Direktion: ebenda, Telefon 3795.
Fabrikkontor in Schlock: Tel. 3495.

Schlock, H., Schndr., Gertrudstr. 89W10.
— K., Schndr., Marienstr. 95W1.
Isak Schlocker, 2. G., Schneiderzutaten, Münzstr. 10.

Schlocker, Sim., Arzt, Wallst. 4W9.
— J., Hg., Newastr. 16W6.
— Zerl., Putzm., Matthäistr. 38W13.
Schlösser, Christ., Kol.-Hdl., Gymnastikstr.
— Andr., Hdlr., Marienstr. 56W30.
— Jan, Schlosser, Mühlenstr. 107.
— Joh., Schlosser, Mühlenstr. 84W11.
— Malw., Kbn., Schulenstr. 14.
— Paul., Kontorbmtn., Wenden. St.
Schlößer, Ed., Steuerm., Schreyenb. 2,
— Olga, Hsbn., Schreyenbusch 2, 12.
Schlokkan, Emma, Hsbn., Moorstr. 14.
Schlomowitsch, H., Schndr., Mosk. Str.
Schloß, Harry, Hg., Romanowstr. 18
— Jan, Fuhrhlr., Katharinendamm 33
— Karl, Tischlr., Matthäistr. 145W13.
Schloßberg, Anna, Wwe., Marienstr. 13
— B., Frisirsalon, Gertrudstr. 29.
— Ezechiel Jak.', Reisender, Elisabethstr. 20W8, ⊶ 761.
— L., Kfm., Sprenkstr. 13W7.
— Leop., Chorist, Suworowstr. 10W11
— Mary, Hgn., Elisabethstr. 20W8.
— Mieczysl. Uria', Dir. d. Ges. d. Seidenh. Baumwollsp., Champetre Str. ⊶ 2395.
— N., Korobkasteuer-Bmt., Mosk. Str.
— S., Wwe., Mühlenst. 124W7.
Schlosser, Auguste, Frisirsalon, Kaisergartenstr. 10.
— Fr., Exped., Wasserstr. 12, ⊶ 1974
— Louise, Wwe., Todlebenboul. 9.
Schloßmann, Alw., Frl., Alexanderstr.
Schlucke, Frieda, Ballet., Mühlenstr. 7W
— Aug., Wwe., Gymnastikstr. 14.
— Jan, Gerber, Baumstr. 9.
— Irma u. Johanna, Chorist., Mühlenstr. 7W9.
Schluckum, Ed. Jan', Klavierstimmer, Pauluccistr. 8W26.
Schlüter, K., Frau, Pauluccistr. 11W14
— Marie, Frl., Scheunenstr. 30W2.
— Th., Mostrichfabrik, Inh.: E. Blumfeldt, Säulenstr. 64.
Schlukow, Nikit., Untern., Mosk. Str. 10
Schlun, Irmg., Aufs., Unionstr. 8W21.
— Emilie, Assistentin im Stadtkrankenh. Ritterstr. 7.
— Rob., Buchdr., Matthäistr. 139.
Schlund, Jos., Schlosser, Ritterstr. 102
Schlunski, Jul., Schlosser, Werro. St. 6
Schmack, J., Diener, Grobinsche Str.
Schmaehling, Georg Ad.', Ing.-Techn. Antonienstr. 15W36.
— Rosa, Bankdir.-Wwe., Antonienstr.
A. Schmaeling, 2. G., Handelsverm. Inh.: Alex. Schmaeling, Turmstr. ⊶ 3154.
Schmaeling, Alex., Archit., Inh. d. Firma Alex. Schmaeling, Spr. 9—10 und 2—3 im Büro: Turmstr. 7, ⊶ 3154 wohnt Alexanderstr. 1W8, ⊶ 6212.
— J., Maurer, Färberstr. 4, W. 10.
— Joh., Hdlr., Muckenholm. Str. 15.
— Karl, Elektrotechn., Bäckereistr. 7W
— Reinh., Stadt-Architekt, Mühlenst. ⊶ 1765, Büro: Scheunenstr. ⊶ 1104.
Schmal, Willis, Artist, Marienstr. 16
Schmalin, Gust., Schlosser, Rumpenhofsche Str. 15W18.
Schmalz, Carl Joh., Prok. der Firma Adalb. G. Berg, Antonienstr. 13W9
— Joh., Artellschtsch., Grobin. Str.
— Pet., Dw., Petersb. Ch. 12.
— Pet., Kol.-Hdl., Revaler Str. 3.
Schmander, Franz, Müller, Gartenstr.
— Libbe, Wwe., Trinitatisstr. 10.

Jaeger & Co., Weingrosshandlung, Sünderstr. 30 Telefon 60

Schmargon, Feil, Schuhm., Jakobst.Str. 2
— Leib, Schuhm., Jaroslaw. Str. 47.
— Reise, Schndrn., Jaroslaw. Str. 4W9.
— S., Schuhm., Witebsker Str. 37W2.
— Schaie, Schuhm., Jaroslaw. Str. 72.
Schmaukst, T., Zollbei., Jakobsstr. 24W19
Schmehl, Joh. Christ.', Bankbmt., Marienstr. 45, W. 10.
— Mart., Steinh., Revaler Str. 87W5.
H. **Schmehmann**, 2. G., Kleider, Inh.: Hirsch Osser Schmehmann, Marienstr. 13.
Schmehmann. Sieh auch Schmemann.
— H., Kfm., Dorotheenstr. 3W10.
— **Hirsch, Inh. d. Firma H. Schmehmann, Marienstr. 13, W. 17.**
— J., Gesanglehrer, Suworowstr. 24W15
— Leiba, Hg., Dorpater Str. 57W67.
— Lina, Frl., Gymnastikstr. 6.
— Ludw., Tschlr., Burschenstr. 4.
— Wilh., Fotogr., Lermontowstr. 4W6.
Schmeil, Reinh., Vorarb., Schlock. Str. 27
— Ida, Wwe., Dreylingsstr. 15.
— Karl, Schlosser, Charlottenstr. 32W9.
— Leop., Buchdr., 2. Weidendamm 7.
Schmeiß, Bruno, Zuschndr., Dorp. Str. 38
Schmekker, Aug., Vorarb., Krebsstsr. 9W4
Schmeling, Marie, Wwe., Grabenstr. 47.
Schmelle, A. Ed.', Setzer, Popowstr. 3a.
Schmelt, Pet., Hdlr., Dorpater Str. 23.
Schmelte, Alex. Friedr.', Hg., Thronfolgerboul. 3W13.
— Ferd., Bmt. d. Gasanst., Thronfolgerboul. 3, W. 13.
— Ferd., Korresp., Thronf.-B. 3W12.
v. Schmemann, Arnold, HR, ehem. Kronsforstmstr., Kaisergartenstr. 1W6.
— Bernh. Arn.', Inh. d. Firma B. Schmemann, Nikolaistr. 53W11, ⊶ 4288
— Paul Arn.', Arrendator, Nikolaistr. 53
B. **Schmemann**, 2. G., Fuhrgesch., Inh.: Bernh. v. Schmemann, neue Ritterstr. 1b, ⊶ 2415.
Schmemann. Sieh auch Schmehmann.
— Hel., Wwe., Suworowstr. 60, Q. 26.
— Jan, Kellner, Sprenkstr. 4W18.
Schmering, S. M., Hdlr., Elisabethstr. 24.
— Rosa, Kindergarder.-Hdl., Elisabethstr. 85a.
Schmerl, Joh., Hg., Alexanderstr. 94W40
Schmerling, A. G., Bikkern. Str. 78b, ⊶ 2888.
— G., Mehlhdl., Sadownikowstr. 26.
— Joh., Vorst. der Apostol. Gemeinde, Mühlenstr. 3W8.
— K., Hdlr., Trinitatisstr. 9W12.
— Mache, Hdlrn., Palissadenstr. 24W3.
— Roche, Wwe., Moskauer Str. 62W6.
— Trine, Hdlrn., Kalnez. St. 84W6.
v. Schmid, Arn., HR, Akzisebez.-Insp.-Geh., Elisabethstr. 9a, W. 5.
Schmidl, Herb. Jos.', Fabrikbmt., Schmiedestr. 22W5.
— Jos. Herb.', Kb., Schmiedestr. 22W5.
Schmidkowski, K. M., Fb., Kohlenstr. 6W4
Schmidrin, P., Maschinenb., Grabenstr. 47
A. E. **Schmidt**, 2. G., Agentur, Inh.: Aug. Ernst Schmidt, Sünderstr. 26, ⊶ 5455, Postfach 600.
lbert Schmidt, 2. G., Optiker, Inh.: Alb. Schmidt, Thronf.-Boul. 25.
hemisch-technisches Laboratorium C. Ch. Schmidt, 2. G., Inh.: Karl Alfons Schmidt, Thronfolgerboul. 5, ⊶ 45, alte Mitauer Str. 60, ⊶ 42.

Gesellschaft der Rigaer Cementfabrik u. Oelmühle C. Ch. Schmidt, 1. G., **Aktienges. in Moskau. Geschäftsführender Direktor: Reinh. Geist,**
⊶ 16. Oelmühle, alte Mit. St. 62. Direktor: Arnold Theod.' Schulinus.
⊶ 34. Kontor, kl. Schwimmst. 4.
⊶ 5714. Buchhaltung, kl. Schwimmstr. 4.
⊶ 38. Zementfabrik Poderaa. Direktor: Herm. Pawl.' Wilde.
C. M. Schmidt, 2. G., Schlosserei, Inh.: Amts-Schlossermstr. Heinr. Carl Schmidt, Karolinenstr. 42, ⊶ 7634.
E. Schmidt, 2. G., Trakteur, Inh.: Emil Schmidt, Nikolaistr. 45, ⊶ 2983.
Ed. Schmidt, 2. G., Tapeten, Inh.: Karl Edwin Schmidt, Theaterboul. 8.
Georg Schmidt, 2. G., Uhren, Gold- u. Silberw., Inh.: Georg Schmidt, Prok.: Anna Schmidt, Weberstr. 15, ⊶ 4012.
Jul. Schmidt, 2. G., Bandfabrik, Inh.: Jul. Schmidt, Schlocksche Str. 29a, ⊶ 1871.

„Eisenwerk Krusenhof"
K. W. Schmidt & Söhne,
Sassenhof,
Krusenhöfsche Strasse № B2,
Telefon 1255.
Spezialität: Ziegelei- und Zerkleinerungs-Maschinen.
Postfach 638.

Eisenwerk „Krusenhof", K. W. Schmidt & Söhne, 2. G., Maschinenfabrik f. **Ziegelei- und Zerkleinerungs-Maschinen** und Eisengießerei, Inh.: Karl, Johannes und Alfred-Max Schmidt, **Krusenhof, Fabrik und Kontor: Krusenhöfsche** Str. 2b, ⊶ 1255, Postfach 638.
Pauline Schmidt, 2. G., Restauration, Inh.: Pauline Schmidt, verw. Balder, geb. Grünberg, Moskauer Str. 81
Schmidt. Sieh auch Schmid.
— Rittmstr., Alexanderstr. 2W14.
— A., Hg., Mühlenstr. 15W11.
— A., Priv., Suworowstr. 63W8.
— A., Schiffskapt., Dorotheenstr. 6W7.
— A., Schuhm., Gertrudstr. 12, W. 22.
— A., Wwe., Weberstr. 6W9.
— Aage, Hg., Kirchenstr. 27.
— Adam, Vorarb., Dondanger St. 7.
— Adelh., Schausp., Ritterstr. 28W63.
— Alb., Optiker, Inh. d. Firma Alb. Schmidt, Orgelstr. 1.
— Alex., Elektrotechn., Hapsaler Str. 17
— Alex., Sattler, Sprenkstr. 67W28.
— Alex., Wwe., Heinrichstr. 16.
— Alex. Karl', Bahnbmt., Gerberstr. 8.
— Alfons Theod.', Fb., Jutemanuf. am Stintsee.
— Alfr., Archit.-Geh., Tempelstr. 6.
— Alfr., Böttcher, Jägerstr. 1W13.
— Alfr., Holzhdlr., Säulenstr. 99W8. ⊶ 6469.
— Alfr. Max Karl', Mitinh. d. Firma K. W. Schmidt u. Söhne, Nikolaistr. 18W6, ⊶ 6599.
— Alma, Dr.-Wwe., Schulenstr. 9W3.
— Andr., Ankern., Adolfstr. 5W27.
— Anna, Frl., Hsbn., Taubenstr. 8.
— Anna, Hsbn., Kwh., Schreyenb. 4, 4.

— Anna, Wwe., Alexanderstr. 161W38.
— Anna, Wwe., Dampfstr. 47W3.
— Anna, Wwe., Ernestinenstr. 29.
— Anna, Wwe., Nikolaistr. 27, W. 23.
— Anna, Wwe., Ritterstr. 79. W. 22.
— Artur, Schiffskapt., Schiffsstr. 25.
— Artur Rob.', Exped., Romanowstr. 17
— Artur Theod.', Hg., Petersb. Ch. 60
— Aug., Former, Peterholmstr. 4W11.
— Aug., Rentn., Marienstr. 70W9.
— Aug., Tschlr., Kirchenst. 30W5.
— Aug., Wwe., Marienstr. 47W9.
— Aug., Zuschndr., Walksche Str. 4W3.
— **Aug. Ant.', Flachswr., Gogolstr. 7b.**
— Aug. Ernst', Inh. d. Firma A. E. Schmidt, Küterstr. 5W14, ⊶ 4076.
— Boris, Dir. d. Städt. Elektriz.-Werke, Wismar. Str., Haus v. Irmer.
— Carl, Ing., Schloßstr. 16.
— Carl Alfons, Inh. d. Firma Chem.-techn. Laboratorium C. Ch. Schmidt, Dir. d. Ges. d. Rig. Zementfabr. u. Oelmühle, C. Ch. Schmidt, Todlebenboul. 1W3, ⊶ 14.
— Carl Mart., Hsb., Aelterm. d. Schlosseramts, Aeltester d. St. Joh.-Gilde, Dir. d. Vorschuß- u. Spark.-Ver. der St. Joh.-Gilde, Tempelst. 6, Eing. Schwartzenhöf. Str., ⊶ 937.
— Christ., Hsb., Irmlausche Str. 1.
— Christ. Reinh.', Geschäftsf. d. Firma John Preston u. Ko., Elisabethstr. 6. ⊶ 6295.
— Dor., Frl., Matthäistr. 51W13.
— Dor., Schndrn., Ebelshofsche Str. 1.
— Dora, Wwe., Krebsstr. 15W5.
— E., Schützenstr. 13W16.
— E., Bmt., kl. Schmiedestr. 11W6.
— E., Hg., Newastr. 9W24.
— Ed., Musiker, Gertrudstr. 91W24.
— Ed., Tschlr., Petersb. Ch. 116.
— Edg., Dw., Kirchenstr. 24W11.
— Edg. Friedr.', Fb., Walksche Str. 4W3
— Ella, Frl., Küterstr. 19W11.
— Ella, Frl., Lehrerin, Goldingerst. 27b
— Ella, Hebamme, Newastr. 25W26.
— Emil, Hsb., Färberstr. 23, Q. 5.
— Emil, Inh. der Firma E. Schmidt, Nikolaistr. 45, ⊶ 2983.
— Emilie, Auss., Newastr. 12aW19.
— Emilie, Wwe., Hebamme, Alexanderstr. 170W8.
— Emma, Bäckermstr.-Wwe., Säulenstr. 54
— Emma, Exped., Karolinenstr. 30W5.
— Emma, Wwe., Ritterstr. 53, W. 3.
— Erich, Bürobmt., Schlocksche St. 29a.
— Ernst, Amtsbote, kl. Altonaer Str. 9.
— Ernst, Bankbote, Newastr. 11W13.
— Ernst, Diener, Heinrichstr. 18W16.
— Ernst, Hüte-Reinig.-Anst. u. Pelzarb., Weberstr. 6.
— Ernst, Tschlr., Dorotheenstr. 25, Q. 1.
— Eug., Hg., Säulenstr. 54W7.
— **Eveline, geb. Kehrwald, Schndrn., Altstadt 15, W. 5.**
— Felix Bened.', Hg., Bischofsstr. 8W4.
— Ferd., Schlosser, Rodenpoiser Str. 13
— Fr., Färber, Säulenstr. 53W25.
— Friedr., Bildl., Säulenstr. 45W18.
— Friedr., Kupferschm., Dorpater Str., Wöhrmannscher Park.
— Friedr. Karl', Fabrikbmt., 1. Weidendamm 17W15.
— Georg, Aeltester d. St. Joh.-Gilde, Inh. d. Firma Georg Schmidt, Ritterstr. 12, ⊶ 6448.

Eigene Filialen: Alexanderstr. 40, Teleton 4707. Basteihof, Sandstr. 31 :-: Dorpater Strasse Nr. 15/17, Telefon 483 :-:

Karl Grünberg, Matthäistr. № 54, im eigenen Hause. Telephon № 2402. Die besten Gummireifen der Welt.

— Georg, Amts-Schuhm.-Mstr., Schmiedestr. 63.
— Georg, Amts-Schuhm.-Mstr., Hsb., Alexanderstr. 119W1.
— Georg, Hsb., Petersb. Ch. 58.
— Georg, Kfm., Schuhmacherstr. 3.
— Georg, Kwh., Kandauer Str. 41a.
— Georg, Masch., Suworowstr. 140.
— Georg, Schlosser, Artilleriestr. 68.
— Georg Joh.', Exped., Rumpenhöffsche Str. 1.
— Girt, Kol.-Hdl., Dünamünd. Str. 48.
— Gust. Adalb.', Klarirer, Marienstr. 50
— Gust. Theod.', Fabr.-Bmt., Petersburger Ch. 60.
— H., Brodhdl., Revaler Str. 89.
— Hans, Pianist, Kaisergartenstr. 6a. ☎ 4016.
— Hans, Schndr., Wolmarsche Str. 29.
— Hans, Vorarb., Moritzstr. 4.
— **Heinr., Tschlr., Petersb. Ch. 58.**
— Heinr. C., Amts-Schlossermstr., Hsb., Inh. der Firma C. M. Schmidt, Karlsstr. 33W6, ☎ 1663.
— Heinr. Joh.', Schndr., Kirchenst. 36W29
— Heinr. Ludw.', Schützenstr. 13W16.
— Herm., Dr. phil., Sekretär der Steuerverw., Nikolaistr. 53, Hof, W18.
— Hermine, Hsbn., Sommerstr. 5.
— Hugo, Hdlr., Revaler Str. 89W18.
— J., Schuhm., Schmiedestr. 72, W. 18.
— J., Vorarb., Vegesacksholm 4W4.
— J., Zimm., Schreyenbusch 2, 33.
— Jak., Farbenmüller, Eugenienstr. 6.
— Jak., Gärtner, Bullensche Str. 10.
— Jak., Hsb., Bankbmt., Klosterstr. 19W5.
— Jak., Kol.-Hdl., Duntenhöf. St. 54.
— Jak., Kol.-Hdl., Friedensstr. 12.
— Jak., Meier, Plettenbergstr. 5.
— Jak., Schndr., Rujen. Str. 5W9.
— Jak. Jak.', Bmt., 2. Weidendamm 31.
— Jak. Jos.', Bankbmt., Fellinerstr. 3.
— Jan, Expreß, Rabenstr. 3W9.
— Jan, Hg., Popowstr. 3aW139.
— Jan, Holzhdl., Hansastr.
— Jan, Maurerpol., Pernauer Str. 15.
— Jan, Moniör, Ritterstr. 75bW33.
— Jan, Schuhm., Wasastr., Haus Meese.
— Jan, Tschlr., Schreyenbusch 2, 4a.
— Jan, Wächter, Alexanderstr. 78W47.
— Jan, Zimm., Schreyenbusch 4, 4.
— Ida, Wwe., Karolinenstr. 12W7.
— Jean, Küchenchef, Suworowstr. 49W11
— Joh., Akzisekontrol., Alexanderstr. 49.
— Joh., Fleischer, Rabenst. 13W6.
— Joh., Hsb., Tapez., Elisabethstr. 27W1
— Joh. sen., Hsb., Bullensche Str. 44.
— Joh., Hsverw., Dorpater Str. 63W6.
— **Joh. Kupferschm., Säulenstr. 105.**
— Joh. jun., Landw., Bullensche Str. 44.
— Joh., Restaurateur, Steinstr. 18.
— Joh., Schlosser, Rodenpoiser Str. 13.
— Joh., Schndr., Revaler St. 55W12.
— Joh., Schuhm., Helenenstr. 20.
— Joh., Schuhm., Pernauer Str. 14bW2
— Joh., Schuhm., Wolgund. Str. 29.
— Joh., Souffleur, Kojenholm. Str. 11.
— Joh., Töpfer, Wendensche Str. 41W14
— Joh., Vorarb., Adolfstr. 13W15.
— Joh., Wächter, Marienstr. 89W15.
— **Johannes Karl', Mitinh. d. Firma K. W. Schmidt und Söhne, Goldinger Str. 45, ☎ 2235.**
— **Jul., Inh. d. Firma Jul. Schmidt, Schlocksche Str. 29. Tel. 1871.**
— Jul., Schlosser, Laborator. Str. 25W30
— Jul., Schndr., Rabenstr. 11W14.
— Julie, Fr., Maurerstr. 8W6.
— Julie, Wwe., Teichstr. 6W1.
— Jur, Kellner, Romanowstr. 29W62.
— Jw., Bahnbmt., Popowstr. 3a, W. 70.
— K., Bierhdl., Rumpenhöffsche Str. 2.
— K., Frisirsalon, Suworowstr. 31a.
— K., Klavierstimmer, Mühlenstr. 3.
— Karl, Marienstr. 78W6, ☎ 6572.
— Karl, Amts-Tischlrmstr., Küster an der St. Gertrudkirche, Revaler Str. 52, ☎ 1131.
— Karl, Fleischhdl., Schiffsstr. 11.
— Karl, Fuhrm., Augustenstr. 12W50.
— Karl, Fuhrm., Thereesenstr. 6W1a.
— Karl, Hsb., Mittelstr. 4W1, ☎ 3131.
— Karl, Instr.-M., Alexanderstr. 119W11
— Karl, Kirchendiener, Herderplatz 4W5.
— Karl, Maler, u. Altonaer Str. 10W8
— Karl, Maurer, Petersb. Ch. 119W20.
— Karl, Maurerpol., Matthäistr. 50W34
— Karl, Sattler, Wendensche Str. 32.
— Karl, Schlosser, Marienstr. 1W32.
— Karl, Schlosser, Taubenstr. 16, W. 3.
— Karl, Uhrm., Dorpater Str. 57W104.
— Karl, Vorarb., Asylstr. 23W7.
— Karl, Waffenschm., Grabenstr. 9.
— Karl, Zimmerm., Schreyenbusch 3, 1.
— Karl, Zimmerm., Wolmar. Str. 43W16
— Karl Alex.', Prok. d. Firma Edgar Jansen, vorm. Carl Jansen, Brauerstr. 9.
— Karl Aug. Friedr.', Webermstr., Jute-Manufaktur am Stintsee.
— Karl Karl', Gährführer, Ritterstr. 2.
— Karl Louis', Hg., Thronfolgerboul. 1.
— Karl Pet.', Bahnbmt., Suworowstr. 28
— Karol., Landw.-Wwe., Karolinenst. 30
— Karol., Wwe., Schlocksche Str. 3.
— Kath., HR-Frau, Taubenstr. 26W6.
— Kath., Wwe., Säulenstr. 56W10.
— Krist., Maurer, Ballastdamm 54.
— Kurt Dav.', Zollbmt., Elisabethstr. 20.
— Lena, Wwe., Säulenstr. 94W8.
— Lina, Hebamme, Romanowstr. 17, ☎ 7067.
— **Lisa, Hgn., Schlocksche Str. 16a.**
— Lisa, Hebamme, Sprenkstr. 34W13.
— Lisa, Wäsch., Wiesenstr. 9W23.
— **Lisa, Wwe., Marienstr. 50, W. 24.**
— Louis, Gärtner, Helenenst. 25W2.
— Ludw., Fleischer, Artilleriestr. 34W19.
— Ludw., Schiffskapt., Ritterstr. 18, Q. 1.
— Ludw., Schlosser, Waggonstr. 1W6.
— Marie, Frl., Gymnastikstr. 8.
— Marie, Pension, Kalnezeem. Str. 18.
— Marie, Wwe., Lazarettstr. 1W9.
— Marie, Wwe., Todlebenboul. 11W5.
— Mart., Schlosser, Romanowstr. 62W8.
— Mart., Werkmstr., Spatenstr. 13W9.
— Marx, Hsb., Längsstr. 1a.
— Marx, Heizer, Seest. 23.
— Math., Frl., Dorpater Str. 63.
— Max Herm.', Fb., Taubenstr. 6.
— Mich., Glaser, Sadownikowstr. 8, W. 5.
— **Mik., Hsb., Gymnastikstr. 8.**
— Minna, Wwe., Revaler Str. 23.
— Minna, Wwe., Revaler Str. 39W11.
— Moritz Ludw.', Betriebsl.-Geh. d Glasfabr. Kerkovius u. Ko., Schienenstr. 6.
— Nik., Kontorbmt., Moorstr. 22.
— Nik., Reisender, Oeseler Str. 4.
— Nik., Schmied, Kohlenstr. 2a.
— O., Schmied, Rabenstr. 4W25.
— Olga, Kfm.-Wwe., Elisabethstr. 25W3
— Olga, Wwe., Elisabethstr. 20, W. 11.
— Olga, Wwe., Newastr. 8W14.
— Osk., Direktor, alte Mitauer Str. 16.
— Oskar, Rittmstr. a. D., 1. Weidend. 1.
— **Osk. Jos.', Hg., Ritterstr. 53, W.** 3
— Ottil., Schndrn., 1. Weidendamm 1
— Otto, Gerber, Gertrudstr. 121W37.
— Otto Melchior', Werkf.-Geh., Ingenieurstr. 1W4.
— Ottok. Alfr.', Kontorbmt., Suworowstr. 63, W. 8.
— Pauline, Inh. der Firma P. Schmidt, Moskauer Str. 81W1.
— Pet., Böttcher, Artilleriestr. 53W26.
— Pet., Fleischhdl., Petersb. Ch. 21.
— Pet., Former, Peterholm. Str. 2W
— Pet., Masch., Schreyenbusch 2, 15.
— Pet. Joh.', Börsenb.-Bmt., Schulerstr. 25W16.
— Phil., Portier, Rabenstr. 4W2.
— Reinh., Ing., Telliner Str. 12W34
— Rob., Kfm., Telliner St. 1W10.
— Rud. Joh.', Masch.-Mstr., Goldinger Str. 2b.
— Sal. Wilh.', Korresp., 1. Weidend.
— Selma, Frl., Pokrowstr. 11W19.
— **Tennis, Hausverw., Philippstr. 2.**
— Th., Hsb., Petersb. Ch. 60.
— Theod., Fleischhdl., Schreyenb. 1, 3
— Theod., Schaffner, Mit. Ch. 38a.
— Theod. Georg', Hg., Malerstr. 4W1
— Uso, Uhrm., Goldinger Str. 20.
— Veron., Wwe., kl. Lagerstr. 1.
— Viktor, Kfm., Bartausche St. 2.
— Vilt. Ludw.', Korresp., Matthäistr.
— W., Setzer, Arsenalst. 3W13.
— Wilh., Maler, Goldinger St. 2b.
— Wilh., Tschlr., kl. Palissadenstr. 11
— Wilh. Heinr.', Apoth.-Geh., Suworowstr. 31a.
— Wilh. Ludw.', Fabrikbmt., Asylstr.
— Wold. Georg', Uhrm., Dorpater Str.
Schmidt-Busch, Irmg., Zeichenlehr., Waldstr. 22W8.
Schmidt-Grizko, Ernst, Montör, Pernauer Str. 11.
Schmidt'sche Kinderbewahranstalt, Olvenstr. 9.
Schmidtchen, Friedr., Schlosser, Lermontowstr. 4W17.
— Anna, Wwe., Königsstr. 33W4.
— Artur, Architekt, Suworowstr. 10 ☎ 6993.
— Jan, Bäcker, Laboratoriumstr. 31.
— Joh., Priv., Säulenstr. 97W4.
— Wold. Friedr.', Buchhltr., Lagerstr.
Schmidtke, Andr., Schmied, Säulenstr.
— Ernst, Musiker, Adlerstr. 12aW13.
Schmidtmann, Alex., Werkmstr., Bikfernstr. 31W6.
Schmiedeberg, Ad., Malermstr., Schreyenbusch 2, 2a.
— Anna, Hsbn., Fruchtstr. 11.
— Jan, Dw., Ritterstr. 119W7.
— Joh., Buchhdl., Schreyenbusch 8, 1.
— Karl, Hsb., Moorstr. 25.
— Karl, Schmiedemstr., Dünam. Str. 4 ☎ 4625.
— Karl, Zimmerm., Adlerstr. 10W2.
— Kath., Wwe., Adlerstr. 10W3.
— Mart., Hsb., Moorstr. 25.
— W., Wwe., Scharrenstr. 22, W. 6.
Schmiedel, Paul, Hdlr., Simonstr. 6W
— Anna u. Emma, Putzhdl., Schmiedestr. 25, ☎ 3563, Wohn.: Basteiboul.
— Osk., Glasm., Kieferstr. 4W3.
— Pet., Glasm., Pilgerstr. 12W19.
— Wally, Frl., Kalnezeemsche Str. 123.
v. Schmieden, Ludm., Frl., Elisabethstr.
Schmieden, Bernh. Karl', Exped., Alexanderstr. 153W20.
Schmiedenberg, Ed., Schlosser, Palmstr.

Jaeger & Co., Destillatur, Sünderstrasse Nr. 30
Telefon 60

Schmieder, Reinh., Schuhm., Alexanderstr. 192W18.
Schmiedhufer, E., Frl., Schonerstr. 1W22
Schmieding. Jan., Hdlr., 1. Weidend. 1.
Schmiedl, Fridol. Karl', Werkmstr., Grobinsche Str. 1.
Schmiedre, Andr., Diener, Friedensstr.29
Schmigelski, Stef., Kanzleibmt., Alexanderboul., Plenum.
Schmilgin, Oss., Teeh.-Inh., Katholische Str. 10W1.
Schmilo, Pauline, Wwe., Sadownikowstr. 18W15.
Schmitz, Alb. Alb.', Webermstr., Tuckumer St. 2.
— Jos., Werkmstr. Seestr. 25.
— Karl, Techn., Seestr. 25.
Schmitzkowitsch, Hirsch, Mech., Kurmanowstr. 18W17.
Schmocker, Karl, Schürer, Dünamündesche Str 3^
Schmoge, Jan, Maurer, Matthäistr. 68.
Schmonowski, Pet., Koch, Sodownikowstr. 18W23.
Schmorgon, Feiwe, Schuhm., Sadownikowstr. 27W7.
— Herz, Hdlr., Wolmar. Str. 20W7.
— Jossel, Schuhm., Romanowstr. 90W11
Schmotkin, Owsei. Hg., Romanowst. 112.
— Sch.. Kwh., Romanowstr. 112.
Schmuckin. Otto, Kwh., Gertrudstr. 34.
Schmuel, Franz, Hdlr., Jakobstädt.Str.23
Schmuelowitsch, S., Hdlr., Mosk. Str.54
— **A., Modew.-Hdlg, Schmiedestr. 27.**
— Zipe, Putzm., Schmiedestr. 30W4.
Schmuelsohn, Rissel Jlj.', Kfm., Wasserstr. 1, Eing. A., W5, ⊶ 2552.
— L., Hg., Gertrudstr. 30W28.
Ch. **Schmuiloff**, 2. G., Kleider. Inh.: Chane Schmuiloff, Kalkstr. 36.
Schmuilow, A., Zahnarzt. Dorp. Str.30.
Schmukin, Gust., Schloss., **Peterholmstr. 5.**
S. **Schmukler**, 2. G., Blechwarenfabrik, Inh.: Salm. Schmukler, Suworowstr. 104, ⊶ 3189.
Schmukler, Jtz., Hdlr., Peterholm. Str.9
— Salm., Inh. d. Firma S. Schmukler, Suworowstr. 104W7.
— Srol, Vorbeter, Mühlenstr. 102W3.
Schmulewitsch, Schmul, Hdlr., Mühlenstr. 153W21.
Aron **Schmuljan**, 1. G., Holz, Inh.: Aron Schmuljan, Elisabethstr. 11, ⊶ 3659.
Schmuljan, Aron, Inh. d. Firma Aron Schmuljan, Elisabethstr. 11W12.
— J., Schuhm., Eliasstr. 7W14.
Schmulo, Ossip, Masch., Grabenstr. 6.
Gebr. **Schmulowitz**, 2. G., Lederhdl., Inh.: Jtzig u. Henoch Schmulowitz, Schwimmstr. 30, ⊶ 3092.
Schmulowitz, Hirsch, Klempner, Moskauer Str. 52, W. 15
— G., Flaschenhdl., Schmiedest. 63.
— Gitta, Wwe., Mosk. Str. 52W16.
— **H., Klempnerei, Elisabethstr. 85a.**
— H.. Kwh.. Mosk. Str. 52.
— Jtzig, Mitinh. d. Firma Gebr. Schmulowitz, Gertrudstr. 74W1.
— Leib. Hdlr., Marstallstr. 12W6.
— R., Schuhw.-Hdl., Sprenkstr. 60.
Schmuskin, L., Kleiderhdl., Marienst. 12
— Esther, Hdlrn., Eliasstr. 7.
— S. L., Kleiderhdl., Marienstr. 21.
Schmuskowitz, H., Eierhdl., Mosk. Str. 32.
— G., Kurmanowstr. 18, ⊶ 7634.
— G., Hdlr., Moskauer St. 9W19a.
— Mich., Schndr., Moskauer Str. 28W5
Schmutkin, Benze, Schuhm., Moskauer Str. 108W1.
Schnabel, Olga, Kfm.-Wwe., Suworowstr. 19W2.
Schnabowitz, Ed., Böttcher, Ringen. Str. 6.
— Gottl., Bmt., Kreuzstr. 1.
— Jak., Agent, Kalnezeem. Str. 1W10. ⊶ 6780.
— Jak., Priv., Säulenstr. 34W31.
— Karl, Amts-Maurermstr., Revalerst. 82
— Konst. Karl', Kfm., Sprenkstr. 32W3.
— Melchior, Techn., Helenenstr. 8W3.
Schnade, Jos., Fuhrm., Sprenkstr. 31W3.
Schnaidermann, Jank., Hg., Moskauer Str. 76W37.

Verlag von
Schnakenburg's
litho- und typograph. Anstalten,
Riga und Jurjew,
empfiehlt sich zur Anfertigung aller litho-typographischen Arbeiten.

A. **Schnakenburg**, 2. G., Litho- u. Typographie, Inh.: Alexander Schnakenburg, Prof.: Ewald Heuser, Marstallstr. 5, ⊶ 695.
v. Schnakenburg, Herb. Wold.', Forst-Taxator, Basteiboul. 9W10.
— Kurt Wold.', Jng.-Techn. am Dampfkessel-Ueberwachungs-Ver., Basteiboul. 9W10, ⊶ 6685.
— Lina, Wwe., Basteiboul. 9W10.
Schnakenburg, Alex. Heinr.', Inh. d. Firma A. Schnakenburg, Dorpater Str. 33W6, ⊶ 4658.
— Fedor, Jng., Betriebsleiter der Oelmühle vorm. Wm. Hartmann, alte Mitauer Str. 21.
— Leopold., Lehrerin, Gertrudstr. 1.
— Sam. Alex.', Hg., Dorpater Str. 33.
Schnappe, Joh., Schlosser, Katharinenstr. 1W4.
Schnarewski, J., Kellner, Mühlenstr. 102.
Schnee, Kath., Pension, Industriest. 1a.
— Adam, Fleischer, Kalnezeem. Str. 3.
— Lilly, Lehrerin, Industriestr. 1aW10.
— Ludw., Friseur, Neustr. 25, W. 16.
— Ludw., Priv., Schlocksche Str. 11W4.
— M., Priv., Friedensstr. 41W2.
— O. A., Priv., Friedensstr. 41W9.
— **Otto, Fabrikant, Mühlenstr. 87, W. 3,** ⊶ 1113.
— Pet., Heizer, Nordstr. 27, W. 8.
— Valeska, Wwe., Kirchenst. 37W6.
Schneebach, Heinr., Tschlr., Sprenkstr. 33
— Karl, Stadtbmt., Karolinenstr. 30W6.
— Lotte, Wäsch., Ritterstr. 71W64.
— Wold., Kellner, Lärmstr. 1W4.
Schneeberg, Wulf, Buchdr.-Bes., Industriestr. 3W8.
— **W., Buchdruckerei „Merkur", Wallst. 11**
Schneegas, Joh., Schloss., Wenden. Str. 31
L. **Schneer**, 2. G., Drogen, Inh.: Leib Schneer, Jakobstädt. Str. 9.
Schneer, Abr., Schndr., Romanowstr. 114
— Jak., Schndr., Moskauer St. 86.
— Lurje, Hdlr., Romanowstr. 125W26.
— N., Schndr., Mosk. Str. 71.
— S., Mützenhdl., Weißenhöf. Str. 2.
— Sch., Putzhdl., Marienstr. 52.
Schneeras, Kas., Masch., Talstr. 12W8.
Schneerow, Chaim, Makler, Mühlenstr. 138.
Schneersohn, L., Kfm., Sprenkstr. 34W6.
— L., Rabbiner, Gogolstr. 4W6, ⊶ 5727.
— Leibe, Hg., Jesuskirchenstr. 14W3.
— Scholom, Sprenkstr. 19, ⊶ 7461.
Schneeweiß, Jank., Maler, Jaroslawsche Str. 12.
Schneidemann, Theod. Adolf', Techn., Fabrikbmt., Wasserstr. 1, ⊶ 1854.
— J., Schndr., Mosk. Str. 32W3.
— Joh., geb. Pochwalla, Wwe., Dünamündesche St. 10W2.
Georg Schneider, 2. G., Handelsverm., Inh.: Georg Schneider, Schloßstr. 24, ⊶ 1310.
H. Schneider, 2. G., Wäschefabrik, Inh.: Hirsch Schneider, Altstadt 8, ⊶ 2049.
H. D. Schneider, 2. G., Manufakturwaren, Inh.: Hillel Schneider, Marienstr. 13.

L. Schneider
Eisenbeton-
Bauunternehmung
Schulenstr. 25, Tel. 1828.
Telegramm-Adresse:
Betonschneider, Riga.

L. **Schneider**, 2. G., Eisenbeton, Inh.: Ludw. Schneider, Schulenstr. 25, ⊶ 1828.
R. **Schneider**, 2. G., Handelsvermittl., Inh.: Paul Schneider, Küterstr. 8, ⊶ 662 Befrachtung, ⊶ 661 Connoissemente, Privat ⊶ 787.

R. Schneider
Schiffsagentur u. Kommission
Comptoir:
Küterstr. 8, Eingang Mönchenstr. 1
Telefone 661 und 662.

Schneider, A., Dentist, Spr. 9—12 und 3—5, Elisabethstr. 12.
— A., Galanterie- und Spielwaren-Hdl., Schwimmstr. 22.
— A., Wwe., Kalkstr. 13W6.
— Ad., Tschlr., Jakobsstr. 18W5.
— Adolf, Tschlrmstr., kl. Schloßstr. 4W2.
— Alex., Schausp., Felliner Str. 3aW22.
— Alex., Wächter, Pokrowstr. 18W62.
— Aug., Fabrikbmt., Alexanderstr.44W22
— Beines, Hg., Moskauer Str. 105W2.
— Chaim Jos.', Schuhm., Sprenkstr. 6.
— E., Bmt., Suworowstr. 31aW3.
— Elias, Buchb.-Mstr., Brunnenstr. 5W2.
— Elsa, Frl., Königsstr. 3, W. 4.
— Erich, Mitinh. d. Firma W. S. Alichanow, Nikolaistr. 67aW6, ⊶ 6150.
— Ernst, Dw., kl. Newast. 8W9.
— **Ernst, Korkenschndr., Artilleriestr. 19.**
— F., Schndr., Romanowstr. 110W10.
— Friedr., Kellner, Marienstr. 46W12.
— Frieder., Wwe., Gertrudstr. 14W4.
— Fritz, Fuhrm., Ritterstr. 82W13.

Karl Grünberg, Matthäistr. № 54, im eigenen Hause. Telephon № 2402. **Die besten Gummireifen der Welt.**

Alle Sorten Schnäpse: Kümmel, Pomeranzen, engl. Bitter, Kirsch, Pfefferminz, Njeshinskaja, Rjabinowka, Rig. Balsam usw.

Karl Grünberg, Matthäistr. № 54, im eigenen Hause. Telephon № 2402. Die besten Gummireifen der Welt.

— Georg Herm.', Buchhdlr., Schmiedestr. 27.
— Georg Rich.', Inh. d. Firma Georg Schneider, Mitinh. d. Firma H. P. Schwabe, Koll.-Prok. d. Firma Hefefabr. u. Branntweinbrennerei H. P. Schwabe, Georgenstr. 2aW3, ☎ 813.
— Guido Alex.', Dr. phil., SR, Adj.-Prof. am Polyt., Romanowstr. 4W5.
— Gust., Tschlr., Petersb. Ch. 28W4.
— H. C., vorm. Zimmermann, Lese-Institut, Pferdestr. 24/26, ☎ 1760.
— Hans, Augenarzt, Nikolaistr. 6, ☎ 6005.
— Hans, Ladendiener, Mühlenstr. 64W11.
— Herm., Mitinh. d. Firma W. S. Michanow, Prok. d. Firma Gebr. Kamarin, Basteiboul. 2W3, ☎ 3232.
— Hillel, Inh. der Firma H. D. Schneider, Marienstr. 13, W. 19.
— Hirsch, Inh. d. Firma H. Schneider, Altstadt 8W14.
— Jak., Hdlr., Schiffsstr. 13W11.
— Jak. Jak.', Masch.-Mstr., 2. Weidendamm 27.
— Jank., Schndr., Schlocksche Str. 20.
— Jank., Schndr., Wallstr. 26, ☎ 2718
— Jank. Leib.', Hdlr., Pauluccistr. 6W20.
— Joh., Auff., kl. Eichenstr. 7.
— Joh., Dw., Schulenstr. 25W22.
— Joh., Schmied, Wolmar. Str. 28W14.
— Joh. Fr.', HR, Lehrer, Säulenstr. 35
— Jos., Kfm., Bischofstr. 3W8, ☎ 1673.
— Joss., Zunahlm., Mosk. Str. 94.
— **Jul., Dw., Romanowstr. 24, W. 23.**
— Julie, Frl., Alexanderstr. 31, W. 12a.
— Julie, Wwe., Pension, Nikolaistr. 9.
— Jur, Dreher, Spargelstr. 5W42.
— Karl, Maler, Artilleriestr. 40W4.
— Karl Alb.', Maler, Marienstr. 29W6.
— Karl Alex.', Ing., Assist. am Polyt., Romanowstr. 4W5.
— Karol., Frau, Pension, Pauluccistr. 1.
— Leib, Hdlr., Jesuskirchenstr. 14W9.
— Louise, Vorst. d. städt. Arbeitsnachweis-Büros, Schützenstr. 7W6.
— Ludw., Architekt, einz. offener Gesellsch. d. Firma L. Schneider, Eisenbeton-Untern., Schulenstr. 25W4, ☎ 1828.
— M., Kleiderhdlr., Wenden. Str. 43W9
— M., Mützenhdl., Moskauer St. 138.
— M., Schndr., Mosk. Str. 19W5.
— Marg., Wwe., Laubstr. 3a.
— Margot, Kbn., Atlasstr. 5.
— Marie, Wwe., kl. Milchstr. 10W1.
— Mowscha, Hsb., Friedrichstr. 1W1.
— Osk., Pastor, Waisenvater, Spr. Mont., Mittw. u. Freit. 9—5, Hermannstr. 19, ☎ 2820.
— Osс., Tschlr., Hospitalstr. 9W5.
— Paul, Inh. d. Firma R. Schneider, Hermannstr. 15, ☎ 787.
— Paul Herm.', Konstruktor, Alexanderstr. 89W21.
— Pet., Schiffskapt., Schiffsst. 36.
— Pet., Schlosser, Theringer St. 13.
— R., Kindergard.-Hdl., Königsstr. 12, ☎ 3610.
— Rich., Inh. d. Firma R. Smit-Schneider, Albertstr. 11W21, ☎ 1656
— Rosa, Wwe., Gertrudstr. 39W8.
— S., Klempner, Wallst. 30W15, ☎ 5386
— S., Wwe., Ritterstr. 79W28.
— S., Wwe., Twersche Str. 9W3.
— Sam., Schndr., Mosk. Str. 48W10.
— Th., Tischlerei, Dorpater Str. 54.
— Theod., Auff., Schulenstr. 25, W. 22.
— Walter Nik.', Kontorbmt., Mühlenstr. 66W30.
— Wilh. P., Buchhdl., Nikolaistr. 27.
— Wold., Kwh., Mühlenstr. 32.
Schneidereit, Anna, Hsbn., Mosk. Str. 231
Schneiderowitsch, Jos., Klempn., Gertrudstr. 117W8.
Schneiders, H., Schndrn., Schlock. Str. 31
— Georg Nik.', Hg., Reval. Str. 70W59
— Harry Wilh.', Hg., Sandstr. 12W6.
— J., Hdlr., Lagerstr. 47W17.
— Jak. Theod.', Prok. d. Firma Ed. Bruns u. Ko., Thronfolgerboul. 15W9
— Jos. Andr.', Bahnbmt., Suworowst. 25
— Paul, Schlosser, Unionstr. 20W2.
— Teris, Inh. d. Kaffee „Germania", Pferdestr. 21, ☎ 6101.
— William, Kfm., Sandstr. 12W6, ☎ 4551
Schneiderverein, Büro, Ritterstr. 53.
Schneier, Ross., Schndr., Mosk. Str. 108.
— Meier, Holzhdlr., Moskauer Str. 52.
— T., Wwe., Paulucc

istr. 9W3.
Schneikmann, Luise, Wwe., Kandauer Str. 3.
Schnell, O., Wwe., Pens., Karolinenstr. 8
„Schnelle ärztliche Hilfe", Station Turmstr. in der Jakobskaserne, Tel. 2804.
Schneppe, Anna, Wwe., Petersb. Ch. 63.
Schnepper, Joh., Schuhm., Goldinger Str. 7a.
Schnepst, Sofie, Wwe., Moskauer Str. 69.
— Ign. Pet.', Portier, Newastr. 5W21.
— Oss., Dw., Dorpater Str. 6W29.
Schneur, Meier, Hg., Mosk. Str. 32W17
Schnickwald, Emmeline, geb. Dancke, Wwe., Gertrudstr. 43W5.
Schnidre, Ros., Schndrn., Rjäsan. Str. 8
Schnipis, Kas., Böttcher, Seestr. 5W11.
Schnippe, Otto, Maurer, Matthäistr. 87W26
Schnohre. Sieh auch Schnore.
Schnohre, Alex. Pet.', Hg., Nikolaistr. 64.
— Alice, Lehrerin, Nikolaist. 64W1.
— Amalie, Schiffskapt.-Wwe., Nikolaistr. 64.
Schnor, Joh., Kurzw.-Hdl., Schalstr. 5.
— U. J., Schndr., Witebsker St. 22.
— Wilh., Brothdl., Wendensche St. 9.
Schnore & Co., 2. G., Kolonialw. und Schiffsprovisionsgegenstände, Inh. Pet. Schnore, Bremerstr. 13, ☎ 1167.
Schnore. Sieh auch Schnohre.
— A., Kontor, Stintseestr. 9W1.
— Ans, Fuhrm., Kalnezeem. Str. 145.
— J., Kurzw.-Hdl., Sprenkstr. 29.
— **Jan, Austr., Jakobsstr. 24, W. 17.**
— Jan, Bierhdlr., Königsstr. 20.
— Jan, Hg., Ritterstr. 115W83.
— Jeannot, Schlosser, Fruchtstr. 5.
— Joh., Hdlr., Bullensche St. 11.
— Karl, Kwh., Augustenstr. 19W1.
— M., Tschlr., Marienstr. 13, W. 90.
— Otto, Vorarb., Milchstr. 6W9.
— Pet., Inh. der Firma Schnore & Co., Bischofsstr. 1W3.
— Pet., Inh. d. Hotel Balta, Palaisstr. 5
— Rob., Schndr., Mühlenstr. 37W20.
— Rud., Schndr., Olivenstr. 13.
— Wilh., Schulvorst., Marienstr. 48. ☎ 7497.
Schnorin, K., Dw., Sünderstr. 24W7.
Schnorr, Jak., Fuhrhltr., Bikkern. Str. 20
— Indr., Zollbes., Muckenholmst. 15.
— **Justus Alex.', Hsb., Bäckerstr. 2.**
— Wilh. Alex.', Kfm., Dünamr. Str. 7.
Schnorre, Mikk., Lampenw., Industriest. 1
Schnukka, Andr., Setzer, Helenenstr. 5W1
Schnurbus, Leont., Wwe., Petersb. Ch. 85
— Ed., Bmt., Wenden. Str. 43W2.
Schnurewitsch, Ant., Kwh., kl. Mosk. Str. 1.
Schnurkow, A., Masch., Romanowstr.

C. W. Schoch,
Handelsgärtnerei und Samenhandlung,
I. Weidendamm Nr. 21.
Telefon 391, Postfach 647.

C. W. Schoch, 2. G., Handelsgärtn. und Samenhdl., Inh.: Wilh. ... 1. Weidendamm 21, ☎ 391, Postfach 647, Gärtnerei in Kurten... ☎ 2565.
Ernst Schoch, 1. G., Agenturen, Inh. Ernst Ed.' Schoch, Küterstr. ☎ 3270.

Ernst Schoch
Küterstraße 14,
Telefon 3270.
Agenturen.

Schoch, Ernst Ed.', Inh. d. Firma Er... Schoch, kl. Goldinger Str. 5, ☎ 2...
— Joh., Mech., Fuhrmannsstr. 16.
Schochowsky, S., Zeitungsaustr., Felli... Str. 5, W. 8.
— Herm. Stan.', Hg., Felliner Str. ...
Schock, Pet., Hsb., Bikkernsche St. 42
Schodnik, Karol., Wwe., Palissadenstr.
Schoedler, Karl Karl', Buchhltr., Herrichstr. 10.
— Th., Kol.-Hdl., Moskauer Str. 271
Schöpl, Nat. Ed.', Aufseherin, Brückstr. 20, W. 8.
Schoele, Herm., Mitinh. d. Firma Schiller u. Schoele, Paulуccistr. ☎ 8248.
Schoeler, Lothar, Rechtsanw. - Ge... Büro: Scheunenstr. 16, ☎ 69... wohnt Puschkinboul. 10W8, ☎ 405...
Adolf Schölting, 2. G., Bandfabr. Inh.: Karl Drawneek, Bausk. ... 94, ☎ 2696.
Schölting, Charl., Wwe., Hsbn., Schlenstr. 9W1.
— Jul., Brandmajorsgeh., Turgenjewstr. 2, ☎ 4420.
Schön, Max Ernst', Hg., Alexanderstr.
— Selig, Schuhm.-Werkst., Nowo Gorka.
Schönbar, L., Putzm., Schmiedestr. 30.
— Sam., Hdlr., Schmiedestr. 30W8.
Schönberg, A., Lehrer, Dorp. St. 82W
— Kfm., Waisenstr. 7W16.
— Alex., Holzwr., Kohlenst. 26.
— Anna, Hgn., Gregorstr. 9.
— Dor., Hdlrn., Grabenstr. 28W13.
— Ed., Zuschndr., Schreyenbusch 1,1.
— Edg. Karl', Hg., Gogolstr. 23W5.
— Harry, Apoth.-Geh., Säulenstr. 57

G. A. Schweinfurth, Weingrosshandlung, Rathausplatz Telefon 485

— Hes., Mützenhdlg., Elisabethstr. 85a. Wohn.: Mühlenst. 100W33.
— Hes., Priv., Säulenstr. 106W10.
— J., Hg., Friedensstr. 12W9.
— Jak. Jak.', Untermstr., Sappeurstr. 1a
— Joh., Milchhdlr., alte Mit. Str. 54.
— Karl, Agent, Wenden. Str. 17W4.
— Karl, Amtsbote, kl. Neustr. 3W5.
— Karl, Bmt., Schulenstr. 28W21.
— Karl, Hsb., Milchhdlr., Mitauer Ch. 48, ☎ 4432.
— Karl, Postbmt., Säulenstr. 67, W. 17.
— Leiser, Hsb., Säulenstr. 106, Q. 1.
— M., Wwe., Felliner Str. 7W44.
— Malw., Amts = Schuhm.-Mstr.-Wwe., Gregorstr. 9.
— Marie, Kassir., Scheunenstr. 6W9.
— N., Frau, Lehrerin, Revaler Str. 82.
— Olga, Frl., Kurmanowstr. 6W26.
— Rob., Bankbmt., Säulenst. 57W5.
— Th., Vorarb., Krebsstr. 2W4.
— Ther., Wwe., Gertrudstr. 62, Q. 65.
— W., Assistenzarzt, Mitauer Ch. 23.
— Wilh., Tischlermstr., Scheunenstr. 6.
Schönberger, Heinr. Friedr.', Kb., Säulenstr. 49W6.
Schönbrunn, Jul., Fotogr., Ritterstr. 119
Schöne, Mary, Wwe., Romanowstr. 20a

Hch. L. Schoenfeld
Bevollmächtigter
der Lokomobilen-Fabrik
Heinrich Lanz, Mannheim.
Riga, Alexanderstr. 12, Tel. 1350
Telegramm-Adresse:
„Kraftmotor, Riga".

Schönfeld, Heinr. L., Bevollm. d. Firma Heinr. Lanz-Mannheim, Alexanderstr. 12W7, ☎ 1350.
— Betty, Frau, Mühlenstr. 1W2, ☎ 7387.
— Math., Wwe., Ritterstr. 71W29.

G. Schönfeldt,
Sünderstr. 14, Tel. 41.
Gegründet 1872.
Stahl- und Kurzwaren-Handlung.
Abteilung für
Papier- und Schreibwaren
en gros und en détail.

G. **Schönfeldt**, 1. G., Stahl- und Kurzwaren, Papier-, Schreib- und Spielwaren, Inh.: Frau Doroth. Schönfeldt, geb. Simonowitz, Koll.-Prok.: Abr. Blumberg, Ed. Lurie, Sem. Simonowitz, Jul. Schönfeldt, Sünderstr. 14. Stahlwaren-Hdl. ☎ 41, Schreibmater.-Hdl. ☎ 2849, Kontor ☎ 3561.
J. A. **Schönfeldt & Ko.**, 2. G., Holz, Kommanditges., Israel Schönfeldt einz. off. Gesellsch., Gertrudstr. 30, ☎ 5350.
Schönfeldt, Emilie, Wwe., Elisabethstr. 101W9.
— Doroth., Inh. d. Firma G. Schönfeldt, Basteiboul. 6W3, ☎ 875.
— Eug., Hg., Trinitatisstr. 12W14.
— Joh., Hsb., Mit. V. Birkenstr. 8.
— Joh. Ed.', Hgn., Trinitatisstr. 12W14
— Isr. Abel', einz. off. Gesellsch. d. Firma J. G. Schönfeldt u. Ko., Gertrudstr. 30W4.
— Jul., Elementarschule, Birkenstr. 8.
— Jul., Hg., Trinitatisstr. 12W14.
— Jul., Koll.-Prok. d. Firma G. Schönfeldt, Gertrudstr. 49.
— Karl, Hg., Säulenstr. 29W24.
— Leop., Drd. med., Dir. d. Heilanst. „Atgasen", Spr. 12—2, kl. Petrikirchenstr. 1, ☎ 864 u. 4—6, Mitauer Ch. 47, ☎ 865.
— Marie, geb. Sandler, Arzt-Wwe., Mitauer Ch. 47.
— Olga, Wwe., Elisabethst. 8W6.
— Sam., Maurer, Gymnastikstr. 18a.
— Wera, Frau, Romanowstr. 70W11.
Schöngardt, Alex., Amtsbote, Charlottenstr. 32W11.
Schönhoff, Chr., Hsb., Kownosche Str.10
— Jan, Maurer, Kownosche Str. 10.
— Joh., Bäckerei, Alexanderstr. 161.
— Lucie, Wwe., Kramerstr. 2W7.
Schöning, Christ., Wwe., Teichstr. 1.
— A., Schndrn., Marienstr. 52W8.
— Friedr., Hsb., Vogelstr. 1.
— Fritz, Schmied, Unionstr. 61.
— Jan, Vorarb., Dampfstr. 94W6.
— Joh., Schlossermstr., Atlasstr. 5.
— Joh. Joh.', Werkmstr., kl. Vegesacksholm 38W4.
— Marie, Wwe., Gertrudstr. 100W5.
— Mart., Vorarb., Schlocksche Str. 27.
Schönke, Joh. Alb.', Auss., Alexander-Str. 134.
Schönrock, Eug., Frau, Gertrudstr. 14W7
Schönwald, A., Buffetier, Nikolaistr.6W17
— Wold., Bmt., Alexanderstr. 176W26.
G. E. **Schöpff**, 2. G., Handelsvermittl., Inh.: Gust. v. Schöpff, kl. Sünderstr. 2, ☎ 83.
v. Schoepff, Gust., WSR, Aeltester Gr. Gilde, Inh. d. Firma G. E. Schoepff, Generalagent d. Vers.-Ges. „Jakor", Palaisstr. 3W6, ☎ 3282.
— Luise, Frl., Gertrudstr. 24W12.
— Nik. G., WSR, ehem. Reichsb.-Dir., Georgenstr. 2a, W. 6.
Schöpke, Marg., Frl., Schützenst. 5W3.
Schoffer, Chaim, Hsb., Jakobstädt. St. 15
— M., Hdlr., Wallstr. 27W13.
Schoffert, Chaim, Klempn., Matthäistr.31
Schogas, Jos., Fuhrm., Sternstr. 4W5.
Schoka, Alex., Hg., Marienstr. 1W22.
Schokalewitsch, Jos., Chauffför, Todlebenboul. 4W5.
Schoke, J., Wagenb., Wolmarsche Str. 1.
Schokelis, R., Modew.-Hdl., Dünamünd. Str. 32.
Schoker, Jan, Hdlr., Dünaburger Str.14
Scholdak, Kas., Schuhm., Sadownikowstr. 24W4.
A. **Scholemow**, 2. G., Schuhw., Inh.: Leib Scholemow, Schalstr. 2.
Scholemow, L., Klempnerei, Revalerstr. 33.
— Mos., Hsb., Artilleriestr. 6.
Scholemsohn, Aron, Buchhltr., Nordstr. 10.
— Schlom, Glaser, Romanowst. 94W14.
Scholkow, Iw., Monop.-Verk., Palissadenstr. 33W1.
Scholkowski, Marie, Wwe., Dorpater Str. 20W18.
— F., Maler, Schwimmstr. 23W18.
— Ludw., Buchhltr., Mühlenstr. 79W6.
Scholomowitz, J., Mattenhdlr., Mühlenstr. 130, ☎ 3427.
— Uri, Hg., Marienstr. 5W26.
Scholomsohn, Mos., Makler, Hirtenstr.6.
— Sim., Lehrer, Marienstr. 31W28.
Scholtkowski, Isr., Tschlr., Sprenkstr. 4.
— Iw., Schuhm., Fruchtstr. 2W29.
Scholtz, Anna, geb. Jacobson, Säulenstr.8
— Rob. Rob.', Hg., Ritterstr. 20W43.
Scholz, Bruno, Mitinh. d. Firma H. P. Schwabe, Säulenstr. 19W10, ☎ 4.
— Emma u. Elis., Frl., Romanowstr.27.
— Max, Fotogr., Alexanderstr. 26W10.
— Wilh. Ed.', Fabr.-Bmt., Alexanderstr. 15W4.
N. **Schomer**, 2. G., Kleider, Inhaber: Nochem Schomer, Marienstr. 13.
Schomer, Nochem, Inh. der Firma N. Schomer, Marienstr. 13, W. 91.
Schonert, Gotth., Exped., Dorpater Str. 8.
Schopa, Pet., Kol.-Hdl., Schreyenb. 2, 7.
Schopp, Sidor, Steinstr. 2.
— Wilh.-Meinh. Arth.', Inh. d. Firma John F. Amende, Bischofsstr. 3, ☎ 3754.
Schor, Boruch, Schndr., Karolinenstr. 19.
Schorch, Otto, Weberei-Auss., Bauskesche Str. 14.
Schoreiko, Oss., Wächter, Gertrudstr. 123
Schorf, Anna, Frl., Gertrudstr. 106W33.
Schorin, Hel., Frl., Mosk. Str. 45W4.
— Iw. Pet.', Hsb., Hdlr., Moskauer Str. 56W1.
— P. J., Hsb., Drechslermstr., Moskauer Str. 56, W. 1.
Schorler, Paul Bruno', Ing., Taubenstr. 21.
Schornik, Wass., Schuhm., Kalnez.Str.105
Schoromski, Adam, Maler, Krusenhöfsche Str. 2.
Schorow, Jewst., Schlosser, Alexanderstr. 174W37b.
Schorries, Jul. Friedr.', Werkmstr., Säulenstr. 89W3.
— Frider., Wwe., Hsbn., Lazarettstr. 5.
Schortmann, Rob., Bäckerei, Suworowstr. 7, ☎ 7617.
Schoschak, Alfr., Holzwr., Mühlgrabener Str. 9.
Schoß, Chaim, Schndr., Mosk. Str. 115.
Schostak, Ant., Hdlr., Torgel. Str. 2W19
— Jos., Schlosser, Ritterstr. 121W40.
— Ludw., Zuschndr., Hapsaler Str. 36W4
— Mich., Bahnbmt., Wolgund. Str. 48.
Schoultz v. Ascheraden, Alex. Alfr.', Freiherr, Bes. d. Livl. Rittergutes Lösern, Kirchenstr. 27W4, ☎ 7444.
Schourp & Ko., Techn. Büro, Alexanderstr. 38, ☎ 7979.
Schourp, Max, Ing., Antonienstr. 14W10
Schowen, H. O., Lehrer, Mühlenstr. 32.
Schowirin, Anna, Hsverw., Romanowstr. 111W3.
J. B. **Schpakowski**, 2. G., Lampen, Porzellan und Fayence, Inh.: Iw. Schpakowski, Marienstr. 58, ☎ 6742.
Schpakowski, Alex., Schmied, Olivenstr.11
— Iw. Bog.', Inh. d. Firma J. B. Schpakowski, Suworowstr. 93W6.
— Iw. Iw.', Monopolbmt., Suworowstr. 120.
— Kas., Kellner, Theaterstr. 7W3.
— Wik., Bmt., Kalnezeem. Str. 37.
Schpalow, Issai Sem.', Bahnbmt., Charlottenstr. 34.
— Sem., Untern., Charlottenstr. 34.

Karl Grünberg, Die besten Gummireifen der Welt. Matthäistr. № 54, im eigenen Hause. Telephon № 2402

Russ. u. ausländ. Weine in grosser Auswahl, Schnäpse der Firma JAEGER & Co., Natürliche Mineralwasser

Karl Grünberg, Matthäistr. № 54, im eigenen Hause. Telephon № 2402. Die besten Gummireifen der Welt.

Schpanow, Mich. Alex.', Rechtsanw.-Geh., Talsen. Str. 10.
Schpeier, M., Modew.-Hdl., Matthäistr. 31, ⊶ 6462.
Schperi, Mart., Hsb., Sadownikowstr. 10
Schpilewski, M., Bmt., Bischofstr. 3W10.
Schportunow, N. P., Zeichenlehr., Alexanderstr. 52, W. 6.
Schrader, Adolf, Bildhauer, kl. Schloßstr. 17, W. 1.
— Joh., Bureaudiener, Schloßstr. 21.
— N., Fb., Mühlenstr. 37W12.
— Ottilie, Wwe., Baumstr. 3W19.
— Otto Aug.', Fb., Mühlenstr. 33.
— Paul, Destillat., Mühlenstr. 5W8.
— Wilh. Mich.', Buchhltr., Kemmern. Str. 6W6.
Schrage, Faiwe, Schuhm., Romanowstr. 143
— M., Frl., Jungfernstr. 3, W. 9.
— Moses, Hdlr., Sadownikowstr. 13.
— S., Wächter, Romanowstr. 143W10.
Schramm, Jß., Diener, Mosk. Str. 104.
— A., Tischlr., Gertrudstr. 15.
— Dor., Wwe., Gertrudstr. 51W23.
Schreck, Luise, Wwe., Artilleriestr. 42.
Schreja, Pet., Wraker, Kohlenstr. 30.
Schreiber, A., Zimmerm., Karolinenstr. 12
— Ad., Hg., Mühlenstr. 8W15.
— Emma, Bäckerei u. Konditorei, Alexanderstr. 23.
— Joh., Schndr., Gertrudstr. 70W12.
— Isak., Buchhltr., Säulenstr. 30.
— Jul., Briefstr., Adlerstr. 8W17.
— Jul., Rentn., Kapselstr. 3, W. 1.
— Karl Ferd.', Werkmstr., Alexanderstr. 35W36.
— Mich., Feldscher, Säulenstr. 30, W. 13
— **Pauline, Auff., Mühlenstr. 8, W. 15.**
— Pet., Brauer, Färberstr. 26W18.
— Wilh., Kellner, Mühlenstr. 20W2.
Schreibmann, Aug., geb. Stein, Wwe., Thronfolgerboul. 2, W. 22.
— Joh., Hg., Matthäistr. 22, W. 19.
Schreider, P., Strickanst., Witebskerstr. 14
— Mich. Dm.', Generalmajor, Insp. d. Artillerie, Todlebenboul. 4W1.
Schreifeld, Ed., Hsb., Moritzstr. 9, Q. 1.
Schreiner, Luise, Massöse, Kirchenstr. 4a.
— Mar., Wwe., Lazarethstr. 1, Q. 7.
— Marie, Wwe., Spargelstr. 10W7.
— Mar, Uhrm., Lazarethstr. 1, Q. 7.
— Walter, Hg., Spargelstr. 10W7.
Schreinowitsch, Nik., Bmt., Tulasche Str. 2
Schreitfeld, Ludw., Schloss., Goldingerstr. 5
Schrempff, Karl Dav.', Priv., Alexanderstr. 44W11.
— Kath., Wwe., Alexanderstr. 15W8.
— Rich., Agent, Mühlenstr. 91W3, ⊶ 5168
— Th., Hsb., Amts-Bäckermstr., Alexanderstr. 15, W. 7
v. Schrenck, Erich Leop.', Mag., Doz. am Polyt., Antonienstr. 13W5.
Schrenck, Henr., Wwe., Hsbn., Färberstr. 14W3.
Schrende, Sofie, Inspektr. d. Schmidtschen Kinderbewahranst., Olivenstr. 9.
Schreyenbusch-Apotheke, Inh. Mag. Max Jauch, Schreyenbusch 1,38a, ⊶ 2495.
Schreyenbusch-Hilfsverein, Schreyenb. 1,1.
Schreyenbusch - Stadt - Elementarschule, Vorst.: Joh. Tunt, Plettenbergstr.
Schrigal, Joh., Schndr., Sprenkstr. 34b.
v. Schrippen, M., Frl., Theaterboul. 7.
v. Schröder, Berta, Hsbn., Grobin. St. 1.
— Elise, Kaisergartenstr. 1, Q. 9.
— Ida, Frl., Todlebenboul. 5W3, ⊶ 1510
— Isabella geb. v. Zoeckell, Antonienstr. 1.

Georg W. Schröder, 1. G., Holzhdl., Inh.: Georg Wilhelm Schröder und dessen Sohn Egon Schröder, Wasserstr. 2, ⊶ 796.
Schröder, A., Wwe., Schwarzenhöf. Str. 5.
— Agnes geb. Ehrbeck, Zahnarzt-Wwe., Jakobsstr. 30.
— Alice, Wwe., Mühlenstr. 9W6.
— Ant., Braumstr.-Wwe., Schützenstr. 5, ⊶ 6932.
— Artur Wilh.', Masch.-Mstr., alte Mitauer Str. 52.
— **Arv. Gottl.', Provisor, Marthastr. 7.**
— Aug., Buchhltr., Konv. z. heil. Geist 7.
— Aug., Frisirsalon, Trinitatisstr. 32.
— Bernh., Maler, Revaler Str. 54W11.
— Egon, Mitinh. der Firma Georg W. Schröder, Wasserstr. 2.
— Ella, Pens., Weberstr. 9W6.
— Emilie, Wwe., Gertrudstr. 82, Q. 8.
— Friedr., Hdlr., Wenden. Str. 13W24.
— Friedr., Pension, Sprenkstr. 7W10.
— Friedr., Schuhm., Kurmanowstr. 20I.
— Georg, Amts - Buchb. - Mstr., Hsb., Schlocksche Str. 74.
— Georg W., Mitinh. d. Firma Georg W. Schröder, Wasserst. 2, ⊶ 796.
— Gust., Hg., Moskauer St. 59W22.
— Gust., Verwalt.-Glied der Firma Komp. Singer, Kirchenstr. 39W3.
— Heinr., Bankdiener, Schlocksche Str. 74
— Heinr. Ernst', Cand. astr., Nikolaistr. 57W20.
— Hugo, Geschäftsf., Mühlenstr. 55W2, ⊶ 5795.
— Joh., Frl., Kapselstr. 1W5.
— Joh., Wwe., Schulenstr. 25W26.
— Jul., Arzt an der Irrenheilanstalt Rothenberg, Duntenhofsche Str. 16.
— Karl, Montör, Petersb. Ch. 27W19.
— Kath., Frl., Mühlenstr. 48, W. 19.
— Kath., Wwe., Essenhöf. Str. 6.
— Kath. geb. v. Rabenstein, Wwe., Elisabethst. 75W25.
— Lilly, Pens., Parkstr. 1W9.
— Lisa, Teehaus, Peterholmstr. 4.
— M., Lombardbmt., Konv. zum heil. Geist 7.
— Marie, Hgn., Revaler Str. 26W3.
— Marie, Wwe., Revaler Str. 88W36.
— Mary, Hgn., Gertrudstr. 48W24.
— Matth., Schloss., Petersb. Ch. 22W25
— Max., Buchhltr., Ritterstr. 47W6.
— Meier, Schndr., Gertrudstr. 105W23.
— Milly, Fabr.-Bmtn., Romanowstr. 73.
— S., Holzhdlr., Gertrudstr. 64W10.
— Theod., Hsb., Elisabethstr. 69.
— Wilh. Joh.', Werkmstr., Hospitalstr. 37
— Wilh. Wilh.', Bote, Revaler Str. 26.
v. Schröders, Georg, Oberbuchhltr. d. Livl. adl. Cred.-Soc., Nikolaistr., Soc.-Geb. ⊶ 3380.
— Jul., geb. v. Wiedau, Nikolaistr., Societäts-Gebäude.
— Luise, Gutsbes.-Wwe., Albertstr. 4W7.
Schroeders, Lilly, Gesanglehr., Elisabethstr. 29W8.
Schröter, Harry, Hg., Säulenstr. 25W5.
— Wilh., Frl., Säulenstr. 25W5.
Schrott, Rob., Agent, Gertrudstr. 34W25.
Schrumpf, Th., Hsb., Marienstr. 89.
Schtebrinski, Ant., Zimmerm., Palissadenstr. 26W53a.
Schtschastny, Iw. Fom.', Reichskontr.-Bmt., Marienstr. 29W38.
Schtschebakow, Ar., Hsverw., Bergstr. 13.
— Pelag., Buchhltrn., Bergstr. 13W2.

Schtscheglow, Alex. John', Gießerm., kl. Lagerstr. 56W6.
Schtschegolew, Fed., Setzer, Sprenkstr.
Schtscheklow, A., Schuhm., Parkstr. 1
Schtschekotkow, Alex., Kb., Moskau. Str. 259.
Schtschemel, Isar. Iw.', Gouv.-Bmt., Trinitatisstr. 18W10.
Schtschenow, Step., Spinnmstr., Dünamünder Str.? lingstr. 5.
Schtschensnowitsch, Emilie, Elem.-Schullehrerin, Marienstr. 65W2.
— Matw., ehem. Bmt., Schreyenb. 2
— N. S., Kfl. Dom.-Verw.-Bmt., Mühlenstr. 87.
Schtschepanowski, Joh., Schndrn., Sprenkstr. 2W11.
Schtscherbakow, A., Wwe., Grabenstr.
— Alex. Iw.', WSR, Kurator des Lehrbez., Schloßplatz 2W2.
— **Alex. Kornil.', HR, Pristaw,** Mosk. Str. 1.
— Erika Ant.', Bürobmtn., Schlock. St.
— Paw., Hg., Newastr. 38W4.
Schtscherbatschew, G., Priv., Marienmühlenstr. 10W6.
Schtscherbinin, Eug. Nik.', Stationsvorst.-Geh., Marienstr. 32W10.
Schtschewerin, Paw., Bahnbmt., Hofrichtstr. 6W6.
Schtschipitschinsky, E., Hsb., Polotzker Str.
— Alex. Ed.' Bahnbmt., Gertrudstr.
— Wlad., Schaffn., Polotzker Str.
Schtschukin, J. W., Cand. theol., Pfisterstr., kl. Schloßst. 13W2.
— SR, Newastr. 12W8.
— W. W., Lehrer, Antonienstr. 8,
— Wass., Tischlr., Kalnezeem. Str.
Schtschuko, Felix, Agent, Schloßstr. ⊶ 7072.
Schtubis, Wilh., Montör, Petersb. Ch.
Schub, Schewel, Kurzw.-Hdl., Dünaburger St. 31.
Schubajew, Iw., Tischlr., Mosk. Str.
Schubarth, Nik. Vikt.', Generalmajor, D., Nikolaistr. 69aW24.
Schubbe, Andr., Bankbmt., Marienstr.
— Grete, Hdlrn., Münsterestr. 11W
— J., Kanzleibmt., Mühlenstr. 53b.
— Karl, Brauer, Nordst. 19W7.
— **Natalie, Hebamme, Marienstr.**
Schubbit, Math., Zeilenh.-Wwe., Goldinger Str. 19.
Schube, A., Frisörgesch., Wolmar. Str.
Schubel, Mart., Schndr., Gertrudstr.
Schuber, Nik., Stauer, Lagerstr. 27
Schuberdt, Ernst, Bankbmt., Margarethenstr. 18W4.
Schuberg, Andr., Fb., Grobin. Str.
— E. Rud.', Zollbmt., Krusenhöf. Str.
— Emilie, Frau, Grobin. Str. 3W2.
— Theod., Mech., Mühlenstr. 82.
Schuberski, D. O., Buchhltr., Gertrudstr. 67W7.
— Ant., Bahnbmt., Newastr. 27W20.
— Iraida Nik.', Bahnbmtn., Gertrudstr.
v. Schubert, Bernh., Stadtverordn., d. Ges. Selbsthilfe, Felliner Str. ⊶ 2485.
— Konst. Ad.', Kanzleidir. d. Oreler Bahn, Gertrudst. 2W3, ⊶ 9116.
Schubert, Barb., Bahnbmtn., Dorpater Str. 63W8.
— Ed., Auff., Revaler St. 2W10.
— Eug. Bernh.', Hsb., Kb., kl. Lagerstr. 44b.
— Hedw., Hsb., Bienenstr. 22.

Daniel Schweinfurth, Champagnerkellerei, Dorpater Str. 15, Telefon 483

— Heinr. Rich.', Ing., 2. Weidend. 11.
— Joh. Franz', Werkmstr., Alexisstr. 8.
— Theod., Techn.-Betriebsleit., Säulenstr. 55W3.
Schubetzky, Wold. Christl.', Fabrikbmt., Schuhmacherst. 3.
Schubin, Krischj., Kutscher, Marienmühlenstr. 2W7.
— Pet., Schlosser, Kirchhofsstr. 8.
— Salm., Exped.. Katharinendamm 20a.
Schubinski, K. Werkmstr., Marienstr.113
Karl Schubit, 2. G., Hüte, Inh.: Karl Schubit, Kalkstr. 21, ⊶ 2618.
Schubit, Karl. Amts-Hutm.-Mstr., Inh. d. Firma Karl Schubit, Sprenkstr.23a, ⊶ 3682.
— J., Elektrotechn., Pilgerstr. 10W8.
— Mart., Amts-Schmiedemstr., Hsb., Schreyenbusch 5, 10.
Schubris, Luise, Frl., Lagerstr. 48W4.
Schuch, Alex. Joh.', Gerber, Pokrowstr. 21W5.
— Alw., Wwe., Theresenstr. 4, W. 12.
— Georg Wilh.', Bankbote, Säulenstr. 88
— Joh., Bmtn., Pokrowst. 21W5.
— Theod., Gerber, Seestr. 37W22.
Schuchhalter. Max Sal.', Dipl.-Ing., Kalnezeem. Str. 42W1.
Schuchhardt, Albertine. Schule u. Kindergarten, Newastr. 26W13.
— Anna, geb. Berkhahn, Wwe., Nikolaistr. 24, W. 6.
— Antonie, Buchhltrn., Alexanderstr. 84
— Elsa, Zeichenlehr., Säulenstr. 45W10.
— Pet., Fleischer, Alexanderst. 130.
Schuck, Adalb. Wilh.', Amts-Maurermstr., Hilfsstr. 6, ⊶ 1526.
— Ad., Fuhrm., Dünaburg. Str. 49W19
— **Jak., Schaffner, Romanowstr. 105.**
— Joh.. Vorarb., Petersb. Ch. 24a.
— Libbe, Wwe., Hospitalstr. 13W1.
— Mich., Fuhrm., Hospitalstr. 11.
— Oss., Fuhrhltr., Atlasstr. 19W19.
— W.. Vorarb., kl. Lagerstr. 50a.
— Wilh., Amts-Malermstr., Schwartzenhöfsche Str. 15.
— Wlad. Sach.', Schaffn., Romanowstr. 101W6.

Russische Gesellschaft

Schuckert & Co.,

Königsstrasse 4, Telefon 1000.
Geschäftsleitung: Tel. 1087.
Postfach 698.

Russ. Gesellschaft Schuckert & Co., Akt.-Ges. in St. Petersburg, 2. G., Elektrotechn. Büro, Vertretung d. Siemens Schuckerwerke, Berlin. Geschäftsleitung in Riga: Ing. Rich. Joh.' Sackenfeld u. Kfm. Georg Georg' Düll, Königsstr. 4, Postfach 698.
⊶ 1000. Geschäftsstelle.
⊶ 1087. Geschäftsleitung.
Schudeiko, Alex., Kassenbote, 2. Weidendamm 14W16.
Schudik, Pet., Schuhm., Seestr. 31W19.
Schudin, Marie, Fruchthdl., Karlsstr.19
Schüler, J., Maschinenb., Artilleriestr.17
— Ludw., Schlosser, Pionierst. 3W5.
— S., Wwe., Suworowstr. 49W21.
— Theod., Bäckermstr., Suworowstr. 49
— Therese, Wwe., Säulenstr. 40W3.

Schülerwerkst. d. Deutsch. Ver., Antonienstr. 18.
Schülke, Karl, Klempn., Petersb Ch.9W2
Schünemann, Rich., Ing., Karolinenstr.15
Schürmann, Wilh., Priv., Philippstr. 3.
J. A. Schütz. 2. G., Trakteur, Inh.: Joh. Aug. Schütz, Marstallstr. 23.
Schütz, Ed., Bierhdl., Grabenstr. 4.
— Anna, Schmiedemstr.-Wwe., Grabenstr. 4.
— Gust., Hsb., Milchstr. 7W1.
— Ida, Hgn., Ritterstr. 115W85.
— Joh., Bäcker, Duntenhöf. Str. 7W12.
— Joh., Fb., Ambothen. Str. 2.
— Joh., Inh. d. Firma J. A. Schütz, Romanowstr. 61W6.
— Karl, Hsb., Schreyenbusch 4, 4a.
— Pet., Fuhrhltr., kl. Milchstr. 8W3.
— Pet., Hsb., Schreyenbusch 5,8a.
Schütze, Harry, Buchdr., Ernestinenstr. 3.
— Margot, Wwe., Schützenstr. 2W8.
— Vikt. Herm.', Chem., Goldinger St.17
Schützengesellsch., Hagensberger, Taubenstr. 15, ⊶ 1976.
Schützenverein, Rig., Nikolaistr. 5, Tel. 456. und 2360.
Schugaiew, Fed., Auss., Milchstr. 16W22.
Schugal, Ch., Romanowstr. 59, ⊶ 7305.
Schugarow, Trof., Telegr., Schreyenbusch 6,6.
Schuglis, Iw., Tschlr., Popowstr. 1W9.
Schuoulis, Iw.. Ger.-Diener, Schloßstr.14
Schuh, Karl Alex.', Elektrotechn., Katharinendamm 20aW7.
— Ad., Tschlr., Rübenstr. 5W7.
M. Schuhmacher, 2. G., Kleider, Inh.: Moses Schuhmacher, Marienstr. 17a. ⊶ 6132.
Schuhmacher, Sieh auch Schumacher.
— M., Hsb., Mühlenstr. 109.
Schuhmann. Sieh auch Schumann.
— And., Vorarb., Peterholmst. 4W14.
— **Georg, Auss., Turmstr. 21, W. 7.**
— **Olga, Frau, Basteiboul. 8, W. 3.**
Schuikin, Alexei, Hdlr., Steinstr. 3.
Schuile, Karl, Zimm., Wolfsstr. 2, W. 12.
Schuipis, Franz, Schuhm., Peterholmstr.7
Schuka, Andr., Schiffsmasch., Dorotheenstr. 43.
— Malw., Wwe., Bersohn. Str. 6W21.
Schukajew, Fed., Hdlr., Revaler Str.70.
— Georg Pet.', Verk., kl. Jungfernstr. 5
— Jak. Pet.', Fabrikbmt.. Poltawa.St.10
— **Klaudia, Korsethdlg., kl. Jungfernstr.5.**
— Marie, Frl., Essenhöfsche St. 36.
Schukar, Alb., Bmt., Marienstr. 105W4.
Schukas, Jan, Feilenh., Duntenhöfsche Str. 1W7.
— Oss., Hsverw., Grobinsche Str. 4.
— Oss., Teehaus, Katholische Str. 48.
Schukewitsch. Feod., Bahnbmt., Säulenstr. 29W38.
Schukis, Mich., Schlosser, Gertrudst. 121
— Iw., Müller, Asylstr. 29W16.
— Iw., Rohrl., Ritterstr. 111W57.
— Matth., Kettenschmied, Rodenpoiser Str. 13W51.
— Mich., Schndr., Katholische Str. 46.
— Oss., Schndr., Oskarstr. 18.
v. Schukow, A., Frau, Alexanderst. 31.
Schukow. Sieh auch Shukow.
— Alex. J., TR, Dom.-Verw.-Bmt., Marienstr. 50W9.
— J. sen., Marktauss., Dünab. Str. 37.
— Iw., Zollbes., Segelstr. 9W11.
— Nik.. Hsb., Laubstr. 8. Q. 1.
— O. W., Frau, Marienstr. 26W8.

— Pet., Schloss., Pionierstr. 4W8.
— Salm., Friseur. Marienstr. 2.
— Wera, Wwe., Felliner Str. 8W16.
Schukowski, Adam, Schlosser, Elisabethstr. 103W45.
— Ant., Former, Albertstr. 6W11.
— Bolesl., Schlosser, Kurische Str. 6.
— Foma, Schlosser, Elisabethst. 9W43.
— Franz. Schmied, Alexanderstr. 154W36
— J., Tschlr., Eliasstr. 7W23.
— Ilja, Zimmerm., Gertrudstr. 99W36.
— Joh., Frisirsalon, kl. Altonaerst. 18.
— Jul., Bürstenb., Altonaer Str. 28.
— Julj., Hdlr., Kathol. Str. 32.
— **Karl, Auss., Dorpater Str. 97, W. 19.**
— Olga, Hsb., Jaroslawsche Str. 28b.
— Oss., Bmt., Marienstr. 135W12.
— St., Zimmerm., Hermannstr. 3.
— Stan., Hg., Suworowstr. 120W4.
— Wik., Töpfer, Moskauer St. 247.
Schukschta. Kas. Konst.', KR, Friedensr., Thronfolgerboul. 5W20.
— Marie, Wwe., Alexanderstr. 121W4.
Schukster, Kasp. Bened.', Bahnbmt., Wallstr. 30W7.
— Marie, Wwe., Nikolaistr. 67bW20.
Schukstul, G., Schuhm., Wenden. Str.10.
— Jos., Tschlr., Pernauer Str. 37W4.
Schukur, Jur, Masch., Dünam. St. 32.
Schul, Abr., Hg., Parkstr. 6W13.
Schulag, Alb. jüd. Speiseh., Schwarzhäupterstr. 2W1.
Schuld, Andr., Hsb., Donsche St. 1.
Schule der Tonkunst, Inh.: Joh. Bluhm, vorm. A. Berlin, Pauluccistr. 2W5. ⊶ 4356.
Schule, Andr., Hsb., kl. Stationsstr. 4.
— Charl., Schndrn., kl. Stationsstr. 4.
— Emilie, Schndrn.. kl. Stationsst. 4.
Schulen u. Lehranstalten, sieh Register Seite 2.
Schulga. Stev., Hsb., Champetr. Str. 93.
Schulgei, Leiba. Schuhm.., Dampfstr. 80.
Schulgin J., Frl., Telegr., Seinstr. 2.
— Marie, Hsbn., Mosk. Str. 265W1.
Schulja, Pet., Bahnbmt., Beamtenstr.1W5
Schuljak, J., Frisirsalon, Schmiedest. 66.
— Abr., Frisirsalon. Königsstr. 45W2.
Schulinas, Elis., Wwe., Turgenjewstr.6.
Schulinski. Ad. Bmt., Färberstr. 6aW23.
— Iw., Zollbes., Gertrudstr. 113W53.
Schulinus, Arnold, Betriebsdirektor der Oelmühle C. Ch. Schmidt, alte Mitauer Str. 62.
— Theod., Spedit., Schloßstr. 18, W. 8.
— Wilhelmine u. Cäcilie, Frl., alte Mitauer Str. 62.
Schulkin, Dav., Schndr., Romanowstr. 114
— Itz.. Exped., Turgenjewstr. 7, W. 3. ⊶ 1671.
— **Schmul, Mützenm., Mosk. Str. 131.**
Schulkleper, Chatzk., Mützenm., Sprenkstr. 4W23.
Schulm, Otto Otto', Fabrikant, Tapetenstr. 8.
S. Schulmann, 2. G., Galanteriewar., Inh.: Salmann Schulmann, Herrenstr. 30, ⊶ 4971.
Sch. Schulmann. 2. G., Drogen, Inh.: Scholom Schulmann, Alexanderstr.60, ⊶ 3741.
Schulmann. A. M. Hdlr., Romanowstr. 42W11.
— Abr., Modejournäle, Schmiedestr. 15, ⊶ 5279.

Karl Grünberg, Matthäistr. № 54, im eigenen Hause. Telephon № 2402. Die besten Gummireifen der Welt.

Moussirender Burgunder, weiss und rot; Bowlensect, Isabella gr. mousseux rosé; mouss. Rhein- und Moselwein; Champagner aus russ. und franz. Weinen, Maitrank usw. usw.

Karl Grünberg, Matthäistr. № 54, im eigenen Hause. Telephon № 2402. Die besten Gummireifen der Welt.

— Aug., Rentn., Newastr. 21W11.
— **Christ. Heinr.', Stationschefsgeh., Station Mühlgraben.**
— Eug., Arzt, Spr. 8½—10 u. 4—6, Suworowstr. 30W2, ☎ 4664.
— **Hirsch, Schuhm., Palissadenstr. 33.**
— Leib, Schndr., Palissadenstr. 33W18.
— Meier, Hdlr. Offiziersstr. 1.
— Mos., Schndr., Romanowstr. 100W12.
— Neuch Bork.', Kfm., Parkstr. 6W6, ☎ 4819.
— O., Hdlr. Romanowstr. 61W3.
— Reinh., Malermstr., Hsb., Lermontowstr. 6.
— Ruw., Hdlr., Kurmanowstr. 28W3.
— Salm., Inh. d. Firma S. Schulmann, Herrenstr. 30W2.
— Schlome, Drogenhdl. Mosk. Str. 52.
— W. K., Agent, Dorotheenstr. 38W3.
— Wilh., Schlosser, Poltawa. Str. 5a.
Schulmeister, Alex. Andr.', Exped., Säulenstr. 83W8.
— Wächter, Scharrenstr. 25W12.
— Georg, Hg., Säulenstr. 83W8.
— Krist., Wäsch., Wendensche Str. 19.
— Marie, Wwe., Säulenstr. 83W15.
Schulpe, Ant., Tschlr., Kaugern. Str. 9.
Schulpen, A., Wwe., Trinitatisstr. 10.
Schult, A., Blumenhdl., Alexanderstr. 18, ☎ 2189 u. Scheunenstr. 13, ☎ 123, wohnt Petersb. Ch. 22c, ☎ 3825.
— Pet., Dachd., Rabenstr. 4W21.
Schulte, A. Böttcher, Revaler Str. 35.
— Andr., Maler, Matthäistr. 57W17.
— Anna, Wwe., Dünamünd. Str. 32.
— Dav., Hsverw., Dampfstr. 62W4.
— Friedr., Hg., Baldohn. Str. 6.
— Friedr. Heinr.', Buchhdlr., Bathensche Str. 17.
— Fritz, Werkmstr., Wasserst. 19.
— K., Putzhdl., Schmiedestr. 7.
— Kath., Frau, Schmiedestr. 6.
— Kath. u. Lilly, Hgn., Alexanderst. 28
— Marie, Auss., Brückenstr. 20W9.
— Mart., Hsb., Appusensche Str. 1.
— Pet., Schlosser, Matthäistr. 111W7.
— Wilh., Drahtz., Baldohnsche Str. 2a.
Schultschewski, Julie, KR-Wwe., Alexanderstr. 28W32.
v. Schultz, A., ehem. Postbmt., Dorpater Str. 27.
— Erich, Stadtgüter-Insp., Kirchenstr. 35. ☎ 2380.
— Konst., WSR-Wwe., Kirchenstr. 25.

G. F. Schultz
gegründet 1824.
Spedition
und Zollklarirung.
Kommission und Inkasso.
Bremerstr. 9, Tel. 212.
Postfach 655.
Telegr.-Adresse. Zollschultz.

G. F. **Schultz**, 1. G., Spedition und Zollklarirung, Inh.: Alexander Hugo v. Götz, Prok.: Arth. Johnson u. Edgar Müller, Bremerstr. 9, ☎ 212
Schultz. Sieh auch Schulz.
— A., Telegr.-Bmtn., Mühlenstr. 3aW13
— A. M., Fb., Rumpenhöf. Str. 8W50.
— Adolf Ad.', Prof. d. Rig. Kommerzb., Luisenstr. 1.
— Adolfine, Kurzw.-Hdl., Kaisergartenstr. 14.
— Alex., Hsb., Kol.-Hdlr., Gertrudst. 107
— Alex., Schmied, Petersb. Ch. 121aW6
— Alex., Stadt-Förster, Petersb. Ch. 39. ☎ 2597.
— Alex. Joh.', Buchhltr., Palaisstr. 2.
— Alfons, Bankbmt., Felliner Str. 3aW4
— **Alide, Frl., 1. Weidendamm 16.**
— Alma, geb. Johansen, Klavierlehr., Alexanderstr. 23W8.
— Andr., Maler, Bärenstr. 15.
— Anna, Schndrn., Rodenpoiser Str. 13.
— Ant., Hg., Katholische Str. 7W9.
— Aug., Blumenhdl., Alexanderboul. 2, ☎ 6438.
— **Aug., Frl., Palaisstr. 9, W. 6.**
— Aug., Maler, Rodenpoiser Str. 19W18
— Aug., Müller, Marienburger Str. 1.
— **Aug., Privat., Laubstr. 14, W. 3.**
— Bruno, Dreher, Augustenstr. 19W7.
— Dor., Fabr.-Bmtn., Schützenstr. 19W1
— Ed., Tschlr., Kaisergartenst. 14W13.
— Ed., Verwalter, Wasastr. Rig. Baugesellschaft.
— Ed., Vorarb., Schreyenb. 3, 17.
— Edg. Oskar', Bahnbmt., Marienstr. 24W2.
— Egon, Stud.-Agron., Hilfsstr. 12W3.
— Elis., Frau, Matthäistr. 18W18.
— Elsa, Lehrerin, Schützenstr. 19W1.
— Elsa, Bbn., Hilchenstr. 1W6.
— Emil, Wenden. Str. 9W14.
— Erich, Kellner, Romanowstr. 27W22.
— **F., Masch., Säulenstr. 49, W. 38.**
— Friedr., Hsb., Newastr. 2, Q. 3.
— Friedr., Ing., Techn. Dir. d. Gas- u. Wasserwerks, Basteiboul. 10.
— **Friedr., Koll. Prok. d. Firma K. A.** Kolesnikow, Lermontowstr. 4aW1.
— Friedr., Maurer, Ritterstr. 145.
— **Friedr., Mech., Suworowstr. 81, W. 4.**
— Friedr., Apost.-Prediger, Lazarettstr.5
— Friedr., Schmied, Wiesenstr. 2W18.
— Friedr., Tschlr., Alexanderstr. 152W16
— Georg Karl', Arzt, Spr. 8—10 und 4½—6, Sonnt. 8—10, 1. Weidendamm 16, ☎ 3581, wohnt 1. Weidendamm 14, ☎ 6092.
— Gerda, Lehrerin, Hermannsstr. 19.
— Gust. Ludw.', Reisender, Weberstr. 8
— Heinr., Hdlr., Steinstr. 21.
— Heinr., Schlosser, 2. Weidendamm 3.
— Heinr., Theatermus., Säulenstr. 40.
— Heinr. Georg', Strb.-Bmt., Friedrichstr. 2W3.
— Heinr. Wilh.', Werkmstr., Philippstr. 1W3.
— Henry Jul.', zweiter Dir. des Inst. W. Schimmelpfeng, Neustr. 7W2.
— Hermine, Frau, Delikateßhdl., Suworowstr. 13.
— Herm., Maler, Färberstr. 23W2.
— Hugo, Hg., Fischerstr. 12a.
— J., Kwh., Petersb. Ch. 37W6.
— J., Schuhm., Wolmarsche Str. 15.
— J. G., Maurer, Hospitalstr. 39, W. 4.
— Jak., Schlosser, Hapsaler Str. 9W20.
— Jak. Joh.', Kontord., Elisabethstr. 59.
— Jan, Dw., Sprenkstr. 62W38.
— Jan, Hsb., Lubahnsche Str. 33.
— Jan, Schlosser, Säulenstr. 81W12.
— Joh., Hg., Katholische Str. 31W2.
— Joh., Hutm., Marienstr. 87W23.
— Joh., Kastellan d. Dommuseums, Palaisstr. 2.
— Joh., Schmied, Waggonstr. 1W6.
— Joh., Tschlr., Alexanderstr. 178.
— Joh., Tschlr., kl. Vegesacksholm 9.
— Joh. H., Maurerpol., Hospitalstr.
— Jul., Feilenh., Kaukasische Str. 3
— Jul., Mech., Schlocksche Str. 28c.
— Jul., Schlosser, Rumpenhöf. Str.
— Julie, Kfm.-Wwe., kl. Schmiedestr
— Julie, Lehrerin, Hermannstr. 19.
— Jw., Bahnbmt., Charlottenstr. 40
— K., Laborat., Schloßstr. 6W7.
— Kara, Hgn., Talsen. Str. 7.
— Karl, Hg., Brunnenstr. 3W2.
— Karl, Kol.-Hdl., Dorotheenstr. 33.
— Karl, Mälzer, Gertrudstr. 99W14.
— Karl, Maler, Hospitalst. 11.
— Karl, Schlosser, Lubahn Str. 33W
— Karol., Hdlrn., Matthäistr. 145.
— Karol., Lehrers-Wwe., Schützenstr.
— Kath., Frl., Matthäistr. 46W12.
— Kath., Kurzw.-Hdl., 2. Weidend.
— Kath., Schndrn., Hospitalst. 31W1
— Kath., Wwe., Ritterstr. 149W14.
— Libbe, Wwe., kl. Altonaer Str. 5.
— Ludw., Former, Waggonstr. 14.
— Luise, Wwe., Hilchenstr. 1W6.
— Luise, Wwe., Säulenstr. 56W8.
— M., Bäckerei, Schlocksche Str. 27.
— Marie, Hgn., Schützenstr. 19W1.
— Marie, Schndrn., Kurmanowstr. 16W
— Marie, geb. Geist, Rentn., 1. Weidendamm 16.
— Mart., Tschlr., Maurerstr. 8W4.
— Marz, Vorarb., Jutestr. 1W6.
— Olga, Aeltesten-Wwe., Nikolaist. 9
— Olga Joh.', Zollbmtn., Elisabethstr.
— Osk., Holzhdlr., Alexanderstr. 76W4.
— Osk. Joh., Hg., Buchtstr. 1.
— Ottilie, Hebamme, Taubenstr. 19.
— Otto, Tschlr., Adlerstr. 12W79.
— Paul Joh.', Bahnbmt., Popowstr.
— Pet., Chem., Petersb. Ch. 25W18.
— Pet., Kassirer, Moskauer Str. 263.
— Pet. Wilh., Hsb., Fischer, kl. Vegesacksholm 55a.
— R., Dreher, Wolmar. Str. 33W6.
— Rob., Kfm., Kaufstr. 9, W. 1.
— **Rud., Chemiker, kl. Lagerstr. 19.**
— Rud., Privat., Trinitatisstr. 2, W.
— Rud Sekr., Karolinenstr. 19W16.
— Theod., Koch, Suworowstr. 20W12.
— W., Feldscher, Suworowstr. 82, W.
— Wilh. Alex.', Prof. d. Balt. Land Genossensch., Plettenbergstr. 5.
— **Wilh. Karl', Werkmstr., Dünamünder Str. 51a.**
— William, Buchhltr., Domplatz 5.
— Wold. Karl' Werkmstr., Buchtstr.

Kommandit-Gesellschaft
Adolf Schultze & Ko.
Kunsttischlerei
Schreyenbusch, Atlasstr. 2
Telefon 2398.
Stadtgeschäft:
Schloßstraße Nr. 25
Telefon 133.
Postfach 1017.

Jaeger & Co., Weingrosshandlung, Sünderstr. 30 Telefon 60

Kommandit-Gesellsch. Adolf Schultze & Ko., 2. G., Kunstgewerbliche Tischler-, Polster- und Dekorations-Werkstätten, Schreyenbusch, Atlas- oder Birkenhöfsche Str. 2, ⊶ 2398. Stadtgeschäft: Schloßstr. 25, ⊶ 133. Einziger offener Gesellschafter: Adolf Herm.' Schultze, Atelierleiter: B. v. Campenhausen, ⊶ 133. Atelierleiter und Prokurant: Architekt E. Bengen, ⊶ 2398 und 133, Postfach 1017.
Schultze. Sieh auch Schulze.
— Adolf Herm.', einz. offener Gesellsch. der Kommanditges. Adolf Schultze & Ko., Meinhardstr. 1, ⊶ 2398.
— Harry, Ing., Gregorstr. 1.
— Osk., Amts-Handschuhm.-Mstr., Waldstr. 6.

Carl Schulz,

Photograph.

Atelier: Nikolaistrasse Nr. 3.

Telephon Nr. 108.

K. **Schulz**, 2. G., Schmiede, Inh.: Karl Schulz, Peterholm. Str. 12. ⊶ 2268.
Otto **Schulz & Ko.**, 2. G., Kartonnagenfabr., Kommanditgesellsch., Otto Schulz der einz. offene Gesellschafter, Kurmanowstr. 15, ⊶ 3255.
Schulz u. Sohn, A., **Block- u. Pumpenm.**, Schoonerstr. 3W1, ⊶ 6697.
Schulz. Sieh auch Schultz.
— A., Elektr.-Werkst., Gertrudstr. 19, ⊶ 5935.
— Adele, Klassendame, Kirchenstr. 7.
— Alex. Jak.', Techn., Ritterstr. 45W2.
— Andr., Uhrm., Theringer Str. 34.
— Andr., Zimm., Fuhrmannsstr. 19a.
— Andr., Zimmerm., Wolmar. Str. 1W9
— Anna, Wwe., Nikolaistr. 53W13.
— Annlise, Hsb., Hospitalstr. 39, Q. 1.
— Anna, Wwe., Ritterstr. 107W13.
— Anna, Wwe. Säulenstr. 108W26.
— Aswer, Wwe., Gertrudstr. 113W42.
— Aug. u. Kath., Frl., Rentn., Reformirte Str. 8, W. 8.
— C., Photograph. Atelier, Nikolaistr. 3, Tel. 108.
— Ch., Amts-Maurermstr., Schreyenb. 2,22
— Ed., Hsverw., alte Mitauer Str. 29.
— Ed., Ing., Wenden. Str. 8W19.
— Edg. Heinr.', Kb., Schützenstr. 19W1.
— Edwina, geb. Klüßmann, verw. Fotogr., Nikolaistr. 57/59.
— **Emilie, Hsb, Annenhofsche Str. 6.**
— Emilie, Mädchengymn., Marienstr. 19
— **Ernst, Tschlr., Revaler Str. 7.**
— **Eveline, Frl., Grabenstr. 5, W. 13.**
— F., Schuhm., Mühlenstr. 50.
— Friedr., Schuhm., Säulenst. 44W5.
— Friedr. Heinr.', Fb., Sadownikowstr. 35W1.
— Gust., Glasschl.-Mstr., Juliusstr. 3.
— Heinr., Buchhdlr., Königsst. 8W5.
— Heinr. Friedr.', Masch., Sadownikowstr. 35, W. 1.
— Hellm., Kontorbmt., Suworowstr. 140.
— Herm., Schmiedemstr., Fruchtst. 4.
— Hugo Ed.', Hg., Glockenstr. 7W5.
— J., Tischlerei, alte Mitauer Str. 29.
— Jan, Fuhrm., Marienstr. 120W5.
— Jan, Maurer, Hospitalstr. 4.
— Jan, Wächter, Königsstr. 4W8.
— Jeannot, Kwh., kl. Altonaer Str. 5.
— Joh., Künstler, Kreuzstr. 6.
— Johanna, Frisöse, Marienstr. 72W10.
— Irene, Frl., Rodenpoiser Str. 3W4.
— **Jul., Friseur-Amtsmstr., Marienstr. 72.**
— Jul., Montör, Rumpenhöf. Str. 19W20
— Julie, Wwe., Baumstr. 5W13.
— Julie, geb. Petrow, Wwe., Marienmühlenstr. 4.
— K., Konditorei, Antonienstr. 13.
— **Karl, Hsb., Amts-Schmiedemstr., Peterholm. Str. 12, W. 1, Tel. 2268.**
— Karl, Konditorei u. Kaffee, Kalnezeemsche Str. 7a.
— Karl, Maler, Moskauer St. 277.
— Karl, Rentn., Mühlenstr. 8W17.
— Karol., Frl., Elisabethst. 75W21.
— Kath., geb. Wajadsib, Hsbn., Wwe., Louisenstr. 5.
— Leop. Leop.', Bankbmt., Kirchenstr. 7.
— Lihbe, Kwh., Kalnezeem. Str. 65.
— Ludw., Weber, Bürgerstr. 6a.
— M., Frl., 1. Weidendamm 3W10.
— Marie, Frl., Newastr. 34W6.
— Mart., Bäckerei, Schlock. Str. 10b.
— Mich., Masch., Bullensche Str. 20.
— Nik., Hsb., Hospitalstr. 3W4.
— Osk. Mich.', Hsb., Exped., Lagerstr. 45 ⊶ 6422.
— Otto, einzig. offen. Gesellsch. d. Kommanditges. Otto Schulz u. Ko., Kurmanowstr. 15, ⊶ 3255.
— Pauline, Wwe., Artilleriestr. 62W10.
— Pet., Fuhrm., Friedensstr. 21W10.
— R., Klavierst., Nikolaistr. 6W16.
— Wilh., Dreher, Färberstr. 23.
— Wilh., Hsb., Taubenstr. 19.
— **Wilh., Lehrers-Frau, Marienst. 47W8.**
— Wilh., Montör, Bürgerstr. 6a.
Alexander Schulze, 2. G., Zimmermstr., Dreylingsstr. 8, ⊶ 4862.
Schulze. Sieh auch Schultze.
— Alex., Hsb., Inh. d. Firma Alex. Schulze, Dreylingsstr. 8.
— Ed., Amts-Buchb.-Mstr., Metteur en pages der „Rigaschen Zeitung", Gildstubenstr. 3, W. 8.
— Fr., Hsb., Micailstr. 35.
— Georg, Arzt, Spr. 10—12, Alexanderstr. 36, ⊶ 961.
— Heinr., apost. Prediger, 1. Weidend. 1
— Karl Philipp', Bürobmt., Alexanderstr. 33W10.
— Marie, geb. Grube, Mühlenstr. 42.
— **Natalie, Lehrerin, Alexanderstr. 36.**
— Wilh., Korbm., Romanowstr. 81.
v. Schumacher, E., Frl., Lombard-Bmtn., Schlocksche Str. 9W2.
— **Wlad., HR, Telegr.-Bmt., Schlock. St. 9**
Schumacher. Sieh auch Schuhmacher.
— Ernst, Schuhm., Grabenstr. 31a.
— Jos., Musiker, Gerberstr. 1W1.
— Karl, Blasebälgefabr., Lagerstr. 25, ⊶ 4445.
— **Meta, Bankbmtn., Alexanderstr. 31.**
— Nik., Agent, Schlocksche Str. 15W10.
Schumann. Sieh auch Schuhmann.
— Alex., Exped., Bärenstr. 15W14.
— Andr., Bmt., Petersb. Ch. 127aW41.
— Ansche, Hdlr., Gertrudstr. 113W52.
— Aurora, Hsb., Schlocksche Str. 11.
— Bened., Priv., Säulenstr. 20W11.
— Bruno, Glasm., Simonstr. 6.
— Friedr. Bened.', Hg., Säulenstr. 20W11
— Hans Joh.', Fb., Mühlenstr. 1W9.
— Joh., Zuschndr., alte Mitauer Str. 7.
— John, Böttcher, Bauske. Str. 34.
— **Karl, Holzhdl., Mühlenstr. 4.**
— Kiril, Fuhrm., Bärenstr. 5W2.
— Leontine, Hebamme, Petersb. Ch. 127a
— Leont., Kassirn., Jesuskirchenstr. 13W8.
— Moritz, Assistenzarzt, Mitauer Ch. 23
— **Sam., Hsb., Eisenbahnstr. 6, Q. 1.**
Schumanski, Wlad., Schuhm., Ebelshöf. Str. 4a.
Schumbur, Otto, Schiffszimm., Sprenkstr. 11W12.
Schumeneek, Franz, Fuhrm., Slavenstr. 3.
Schumil, Georgi, Spitzenhdl., Stegstr. 5.
— Juri Juri', Bankbmt., Schuhmacherstr. 3W3.
Schumischkis, Wik., Hdlr., Grabenstr. 47.
E. Schummer, 2. G., Landesprod.-Hdl., Inh.: Theod. Schummer und Ludw. Tatter, Smolensker Str. 18, ⊶ 977.
Th. Schummer, 2. G., Fuhrgesch., Inh.: Th. Schummer, Smolensker Str. 18.
Schummer, Ed., Kirchenschreiber an der Petrikirche, Wallstr. 22a, ⊶ 2847.
— **Hirsch, Schndr., Schlocksche Str. 27.**
— **Hedw., Archivarin, Matthäistr. 9.**
— Karl Karl', KA, Brandmajor, Matthäistr. 9, ⊶ 302.
— Theod., Inh. d. Firma Th. Schummer, Mitinh. d. Firma E. Schummer, Smolensker Str. 18.
Schumnowski, M., Fuhrm., Revalerstr. 63
— Konst., Schuhm., kl. Palissadenstr. 8W78
Schumow, Anna, Hsb., Kalnezeem. Str. 69.
Schumowitsch, Karl Wik.', HR, Bahnbuchhltr., Säulenstr. 54W20.
— Kfm., Peitaustr. 9W21.
— Jz., Gravör, Herrenstr. 28.
Schumowsky, Kai., Hsb., Wolgund. Str. 21
— Kiril., Revieranss., Eliasstr. 19W7.
Schumski, Wass., Schaffn., Katholische Str. 38W10.
— P., Schuhm., Karolinenstr. 12W18.
— Pauline, Wwe., Wachholderstr. 3W9.
Schunda, Ign., Zimmerm., Smolensker Str. 1W12.
— Pet., Kellner, Kurmanowstr. 11W33.
Schundatutis Stan., Maurer, Alexanderstr. 176W43.
Schunelt, Fritz, Schndr., Kalnezeemsche Str. 59.
Schunewitsch, Ant. Ed.', Bahnbmt., Ritterstr. 28W36.
Schunin. Sieh Shunin.
Schunko, Wass. Mich.', Hg., Goldinger Str. 10.
— Jos., Montör, Wolmar. Str. 3W5.
— Oss., Schlosser, Schreyenb. 1, 24.
Schunkowski, Bart., Fuhrm., Sternstr. 20.
Schunokas, Franz Färber, Säulenstr. 112

E. Schuppe,

Herrenstrasse Nr. 10.
Lager von
Wäsche, Tricotagen, Cravatten, Hosenträgern. Wäsche-Confection.
Telefon 1387.

E. Schuppe, 2. G., Wäschehdl., Inh.: Wold. Demasius, Prok.: Theod. Demasius, Herrenstr. 10, ⊶ 1387,
Schuppel, Wilh. Ludw.', Weberei-Techn., Bauskesche Str. 14.

Karl Grünberg, Die besten Gummireifen der Welt.
Matthäistr. № 54, im eigenen Hause. Telephon № 2402

Eigene Filialen: Alexanderstr. 40, Telefon 4707. Basteihof, Sandstr. 31 :-: Dorpater Strasse Nr. 15/17, Telefon 483 :-:

Karl Grünberg, Matthäistr. № 54, im eigenen Hause. Telephon № 2402. Die besten Gummireifen der Welt.

Schupul, Jan, Ankern., kl. Ofenstr. 1.
— Mart., Maurer, kl. Ofenstr. 1.
Schur, E., Kleiderhdl., Sprenkstr. 16a.
— Nik. Dw., Jaroslaw. Str. 38W3.
— Owsej, Glaser, Mosk. Str. 56W9.
Schurawlew, Mak., Hsb., Säulenstr. 79.
Schurawski, Karl, Bierhdl., Moskauer Str. 165.
— A., Wwe., Newastr. 14W3.
— Ant. Franz', Bankbmt., Newastr. 14W3
— Nik., Schlosser, Dünaburg. Str. 21.
Schurdat, Aron, Buchhltr., Helenenstr. 6.
Schurdin, Jw., Bahnbmt., Gustavstr. 1.
Schurds, Marie, Wwe., Bockstr. 3.
Schurdut, Chaim, Lehrer, Popowstr. 3a.
Schure Pet., Hdlr., Revaler Str. 70W49
Schurewsky, K., Schmied, Pokrowstr. 11.
Schurgin, Krist., Kol.-Hdlr., Alexanderstr. 163W16
— Christ., Hsb., Masch., Gertrudstr. 77.
Schurjat, Aron, Hdlr., Marienstr. 66W15
Schurin, Andr., Tschlr., Säulenstr. 108.
— Efraim, Hdlr., Popowstr. 3aW26.
— Jak., Bierhdl., Kohlenstr. 30.
— Jan, Banuntern., Newastr. 26W52.
— Joh., Wäsch., Talstr. 5W11.
— Jul., Schlosser, Wenden. St. 25.
— K., Kwh. Gertrudstr. 30.
— Karl, Banuntern., Schreyenb. 2,28.
— Mich., Amtsbote, Turmstr. 4.
Schuritz, Rot., Schndr., Romanowstr. 100
Schurkewitz, Rob., Modelltischlr. Fabrikanienstr. 5.
Schurkis, Sim., Hsb., Ebräerstr. 2a.
Schurko, Pet., Hg., Brückenstr. 5W27.
— Ost., Hg., Brückenstr. 5W56.
Schurkus, W., Kwh., Revaler Str. 21.
Schurm, Nik., Zimm. Sadownikowstr. 37
Schuromski, Jw., Privat., Gertrudstr. 104
Schurow, Jan, Schlosser, Wolmarsche Str. 32W23.
— Jw., Bahnbmt., Gertrudstr. 103W24.
— Jw., Zimmerm., Katholische Str. 40W2
— Marie, Hsbn., kl. Moskauer Str. 3.
Schurowski K., Hdlr., Essenhöf. Str. 28.
— Pet., Schaffner, Palissadenst. 27.
— Salm., Klempner, Sprenkst. 50W29.
Schurp, Karl, Dw., Schwimmstr. 5W15.
Schurski, Ost. Priv., Windstr. 24aW4.
Schurz, Jos. Joh.', Obermstr., Schützenstr. 17W5.
Schus, Salm., Kfm., Schützenstr. 6W8.
Schuscha, Jak., Hsb., Wolgund. Str. 86a.
Schuschan, Elka, Fleischhdl., Mühlenstr. 169W30.
— Elka, Wwe., Moskauer St. 29.
Schusche, Bron., Hdlr., Artilleriestr. 40.
Schuschis, Jw., Briefstr., Rumpenhoffsche Str. 19.
Schuschkowitsch, J., Wraker, Smolensker St. 1W8.
Schusser Judith, Schndrn., Marienstr. 31
Schuster, A., Schndr., Suworowstr. 76W5
— Andr., Schlosser, Wolmarsche Str. 19
— Dora, Wwe., Alexanderstr. 174W21.
— Jank., Glaser, Ritterstr. 85, W. 5.
— Ida, Wwe., Nikolaistr. 43. W. 2.
— Karl, Arrendator, Wasastr. Haus Kerkovius.
— W., Kwh., Ritterstr. 69W4.
Schustermann, A., Hdlr., Romanowstr. 114W16.
— Noach, Zunahtm., Suworowstr. 97W2.
Schustin, Mik., Milchhdlr., Ludwigstr. 1a
Schustitzki, Ost., Schlosser, Pernau. Str 9
Schustow, A. P., SR, Oberlehrer, Newastr. 9W26.

Schustrow, Tat., Wwe., Grabenstr. 47W56.
Schustruiski, Vikt. Konst.', SR, Untersf.-Richter, Alexanderstr. 89.
Schutinas, Ant., Maurer, Bachstr. 10W11
Schutka, Anna, Frau, Säulenstr. 96W22.
— E., Fabrikbmt., Ritterst. 36W15.
— Konst., Schlosser, Pernauer Str. 14W9
— Otto, Schuhm., Rabenst. 7W8.
Schutke, Sim., Maurer, Ritterstr. 77W24
Schutow, Joh., Masch., Ebelshöf. Weg 20
— Jraide Jgn.', Frl., Koll.-Prok. der Firma Geor. Popow, Elisabethstr. 20a
— Kapit., Wwe., Gertrudstr. 85W3.
— Serg. Jgn.', vereid. Rechtsanwalt, Stadtverordn., Elisabethstr. 20.
Schuttenbach, Joh., Rentn., Mit. Ch. 41.
— Sophie, Hsb., Mitauer Ch. 41, W. 1.
Schutz, Pet., Kellermstr., Pet. Ch. 127a.

Hefefabrik und Branntweinbrennerei
H. P. Schwabe
Ritterstr. Nr. 21,
Telefon Nr. 2301.
Postfach Nr. 651.
Telegramm-Adresse:
„Schwabefen — Riga".

Hefefabrik und Branntweinbrennerei H. P. Schwabe, 1. G., Inh.: Olga Schmidt in Berlin und Emilie Schneider in Riga, Koll.-Prok.: Const. Hausmann, Georg Schneider und Leop. Machtus, Geschäftsf.: Const. Hausmann, Ritterstr. 21, ☎ 2301. Telegr.-Adr.: Schwabefen. Postfach 651.

Scholz & Schneider vormals
H. P. Schwabe
Gegr. 1836.
Spirituosenfabrik u. Weingroßhandlung.
Riga:
Rathausplatz 7. Tel. 348.
Fabrik und Kellereien
Mühlenstr. 87, Telefon 8048.
London:
Blumenthal Bros.
91—93 Bishopsgate Street.

КАРЛЬ БАЛКЪ

H. P. Schwabe, 2. G., Spritfabr. und Weingroßhandl. Inh.: Bruno Scholz u. Georg Schneider, Prof. Teofil Range und Alfr. Friedr.', Blumenthal, Verkauf Rathausplatz 7, ☎ 348, Destillatur u. Weinkellereien Mühlenstr. 87.

Schwabe, Anna, Wwe., Kurmanowstr.
— Aug. J., Amts-Töpfermstr., Gr... str. 12, W. 3, ☎ 1604.
— Emil Hans, Alexanderstr. 11, W.
— **Victor, Sensenschärferfabrik** (Inh. Rudsit), Walzwerkstr. 7, ☎ 196...
Schwaber, Andr., Bmt., Jakobst. St...
Schwabinski, A. P., Bez.-Ger.-Bmt., Säulenstr. 92W4.
— B. J., Fb., Säulenstr. 92W4.
— Jos. Pet.', Bahnbmt., Säulenstr.
— Matw., Schlosser, Säulenstr. 92...
Schwabo, Apol., Wwe., Talstr. 7W17.
Schwach, Jan, Wächter, Mühlenstr.
J. Schwager, 2. G., Mehl, Inh.: J. Schwager, kl. Münstereistr. 1, ☎ ...
Schwager, Jak., Inh. d. Firma Schwager, Münstereistr. 8W16.
— Joh., Portier, Scheunenstr. 11, ...
— Frisch, Hsb., Altonaer Str. 18, ...
— Mart., Pyrotechn., Bausk. Str. ...
— Rob., Tschlr., Schreyenbusch 3, ...
Schwagin, Heinr., Schndr., Newastr. ...
— Pet., Hdlr., Bärenstr. 11W12.
Schwalbe, A., Wwe., Gesellenstr. 29...
— Joh., Hg., Säulenstr. 74W2.
— Joh. Ed.', Schlosser, Elisabethstr.
— Joh. Joh.', Masch.-Insp., Schützenstr. 15W15.
— Jul. Joh.', Stadtreisend., Säulenstr. 74W2, ☎ 3926.
— Just., Zimmerm., Gertrudstr. 84W...
— Lydia, Bmtn., Katharinendamm
— Marie, Wwe., Matthäistr. 26W12.
— Paul., Hdlrn., Blumenstr. 3W10.
— Th., Tschlr., Charlottenstr. 40W10.
Schwan, Ad. Gottfr., Telegr., Grünstr.
— Alfr., Hg., Apothekerstr. 27.
— Anna, Frl., Säulenstr. 96, W.
— Charl., Wwe., Artilleriest. 54W7.
— Christ., Maurer, Stintseestr. 7W...
— Christ., Wwe., Schreyenbusch 2, ...
— Emil, Restaurat., Zaunstr. 1W8.
— Eug., Telegr.-Bote, Grünstr. 7W...
— Fritz, Hdlr., Gerberstr. 1W23.
— Gust., Fuhrm., Romanowstr. 77W...
— Hans, Hsb., Walzer, Schreyenb. ...
— Jak., Fb., Feldstr. 3W41.
— Jan, Zeitungshdlr., Ritterstr. 52W...
— Joh., Treher, Bikkern. Str. 41.
— **Joh., Hdlr., Kirchhofstr. 12.**
— Joh., Kfm., Dorpater Str. 57W...
— Karl, Hsb., Stationsstr. 8.
— Karl, Pförtner, Sportverein Kaiserwald.
— Karl Karl', Hg., Matthäist. 16W...
— Karl Mich.', Techn., Fabrikbmt., ...karstr. 7.
— **Karl Th.', Telegr.-Bmt., Grünstr.**
— Lisa, Frl., Schreyenbusch 1, 24.
— Marie, Frl., Felliner Str. 7W5.
— Marie, Wwe., Matthäist. 48W5.
— **Matth., Hsb., Moorstr. 47.**
— Mich., Bahnbmt., Wolgund. Str.
— Rob., Techn., Lagerstr. 8.
— Selma, Strickerin, Friedensstr. 41W...
Schwanck, Karl, Notär d. ev.-luth. Konsist. Felliner Str. 7, W. 36.
Schwander, Emilie, Wwe., Gertrudstr.
Schwanfeld, Ch., Mech., Säulenstr. 33W...
Schwangeradse, Georg, Zirkusverw., ...sabethstr. 55W13.
Schwank, Emilie, Bienenstr. 18.
— Jan, Dw., Säulenstr. 95W23.
— Joh., Schlosser, Pernauer Str. 15W...
— Jur, Hdlr., Stallstr. 1W9.

Jaeger & Co., Destillatur, Sünderstrasse Nr. 30
Telefon 60

— Rob., Schlosser, Rodenpoiser Str. 33.
— Rud., Tischlr., Harrasstr. 1W7.
Schwanski, Wazl., Schlosser, Dünaburger Str. 57W35.
Schwaranowitsch, Klem., Schlosser, Rodenpoiser Str. 3W16.
Schwartau, K., Kontordiener, Säulenstr. 46W27.
— Rein, Dw., Säulenstr. 46W27.
Schwartling, M., Modistin, Paulуccistr. 8.

Alex. Schwartz Söhne,
Kommission, Agentur
und Inkasso,
Schlossstrasse Nr. 24.
Telefon 110.

Alex. Schwartz Söhne, 1. G., Kommissions-Geschäft, Inh.: Paul Alexander Schwartz, Koll.-Prof.: Franz Fidora u. Ernst Redwich, Schloßstr. 24, ☎ 110.
Schwartz. Sieh auch Schwarz.
— A., SR-Wwe., Schützenstr. 11W4.
— **Adele, Frl., Kirchenstr. 37, W. 14.**
— Adele, Wwe., Conv. z. hl. Geist 2.
— Alex., Maler, Revaler Str. 55.
— Alice, Bmt.-Ww., Nikolaist. 41W3.
— Andr., Hsb., Ebelshöf. Weg 15.
— Anna, geb. Eisenschmidt, Sekr.-Wwe., Pauluccistr. 6, W. 5.
— Aron, Werkmstr., Romanowstr. 65W4.
— Aug., Masch., Andreasholm.
— Aug., Schndr., Matthäistr. 74W4.
— Aug., Töpfermstr., Romanowstr. 37.
— Aug. Valent., Prof. u. kaufm. Dir. d. Firma Gebr. Dubosc, Seestr. 27, ☎ 394 u. Brunnenstr. 6W6, ☎ 3494.
— Christel, Sekr. d. K. u. K. Oest.-Ungar. Kons., Prof. d. Firma Edgar Lyra u. Ko., Kirchenstr. 13W12.
— Dor., Wwe., Hilfsstr. 12W2.
— Ed. Fed.', Fabr.-Bmt., Gertrudstr. 35
— Ed. Paul', Prof. d. Firma Amerik.-Balt. Lederwerke, Schulenstr. 22W1, ☎ 7452.
— Emilie u. Marie, Lehrn., Kirchenstr. 37
— Eug. Christ.', K. K. Oesterreich-Ungar. Vizekonsul, Mitinh. d. Firma Edgar Lyra u. Ko., Vizepräses des Börsenkomitees, Dockmann Gr. Gilde, Elisabethstr. 17W7, ☎ 1506.
— Fanny, Hgn., Alexanderstr. 49W9.
— Friedr., Buchhltr., Mühlenst. 34W28.
— Georg G., SR, Prof. am Polyt., Spr. 12—1, Felliner Str. 1, W. 5, ☎ 3015
— Gust., Buchhltr., Alexanderstr. 49.
— Hans, Dr. med., Innere u. Kinderkrankh., Dir. d. Armitsteadschen Kinderhosp., Spr. 4—5½ in der Wohnung, Thronfolgerboulevard 6, ☎ 1191, Unbemittelte Dienst. u. Freit. v. 3—4, kl. Jungfernstr. 2.
— Henr., Frl., Hsbn., Palaisstr. 9.
— Herm. Nik.', vereid. Rechtsanw., Weberstr. 3W4.
— J., Frau, Lombb., Zollstr. 4W20.
— J. M., Korresp., Mühlenstr. 3W29.
— Jak., Portier, Schloßplatz 3, W. 7.
— Joh., Hsb., Fuhrmannsstr. 3, Q. 1.
— Jos. W., Mitgl. d. Petersb. Nord. Börsen-Artells, Elisabethstr. 67W10.
— Irma, Auff., Pilgerstr. 2W17.
— Karl, Masch., Ballastdamm 50.
— Karl, Vorarb., kl. Eichenstr. 1W5.
— Kath., Wwe., Säulenstr. 55, W. 18.
— Klara, Frl., Säulenstr. 6W18, ☎ 4285
— Konst., SR, Schulinsp., Säulenstr. 51.
— Konst. Justin', Reichsb.-Bmt., Hirtenstr. 6W26.
— Lisette, Frl., Schiffsstr. 26.
— Lisette, Frau, Romanowstr. 143W34.
— Ludw., Hsb., kl. Kandauer Str. 8.
— Luise, Kfm.-Wwe., Alexanderstr. 49.
— M., Delikateßhdl., Johannisstr. 18.
— Marie, Frl., Stegstr. 5, W. 7.
— Marie, geb. v. Buengner, Nikolaistr. 27W3, ☎ 4622.
— Mark., Buchhltr., Mühlenstr. 3W29.
— Nik., Kwh., Elisabethstr. 21a.
— Nik. Karl', Auff., Pilgerstr. 2W17.
— Paul Alex.', Aeltester Großer Gilde, Inhaber der Firma Alex. Schwartz Söhne, Präsid. Dir. d. Börsenbank, Präses des Aufsichtsrats d. Ges. Prowodnik, Dir. der Russ.-Baltischen Dampfschiff.-Gesellsch., Schulenstr. 1, ☎ 2389.
— Rud., Massör, Dorpater Str. 26W8.
— Theodor, Dr. med., Innere und Nervenkrankh., Spr. 9—11 u. 4 bis 5, Wallstr. 28, ☎ 1483. Unbemitt. Mittw. u. Sonnab. 5—6, kl. Jungfernstr. 2. Mont., Mittw. u. Freit. von 1—2 in der Diakonissen-Anst., Friedensstr. 3.
— Th. Max.', Hg., Mühlenstr. 3W23.
— Victor, Dr. med., Chirurg, Privatklinik Spr. 2—3, Schulenstr. 36a, ☎ 878, wohn. Spr. 4—5 Nachm., Antonienstr. 7, W. 3, ☎ 458.
— W. A., Zahnarzt, Spr.: 9—12 u. 3—6, Alexanderstr. 2, ☎ 6690.
— **Walter, Pastor d. Lett. Gemeinde d. Jesuskirche, Spr. 9—12, Küterstr. 11.**
— Wilh., Dr. med., Assistenzarzt, Bürgerstr. 13.
— Wilh., Klempn., Kirchhofsstr. 6W4.
— Wold., Buchdr., Säulenstr. 56, W. 8.
— Wold., Wallstr. 26W8.
Schwartzberg, Krist., Kol.-Hdl., Katharinendamm 2.
Schwartzenhöfsche Grundverwaltung, Sandstr. 27W3.

Gustav Schwarz & Co.
Marstallstraße 9
Telefon Nr. 327.
Lager und Lieferung
von:
Schmiedeeisern. Röhren, Schleifsteinen, Maschinenölen, Isoliermasse, Werkzeugstahl, Sauggas-Anlagen, Aufzügen, Pumpen, Feuerziegeln, Düngemitteln, Armaturen für Gas-, Wasser- und Dampfleitungen, Maschinen jeder Art usw.

КАРЛЬ БАЛКЪ

Gustav Schwarz & Co, 1. G., Agentur und Kommission, Inh.: Paul Meyer u. Gust. Schwarz, Prokuristen: Alex. und Eugen Wiedemann, Marstallstr. 11, ☎ 327. Armaturen-Abteil. ☎ 2468, techn. Abt. ☎ 6301. Popowstr. 7, ☎ 5584.
Otto Schwarz, 1. G., Wein-Restaurant 1. Kl., Inh.: Chr. Jürgensohn, Koll.-Prof.: Ferno Ferd.' Tiedemann, Christ. Ludw.' Petersen und Eug. Ferd.' Groot, Basteiboul. 2.
Kontor, ☎ 706, Postfach 627.
Weinhandlung ☎ 476.
Weinstuben ☎ 80.
Engros-Lager ☎ 7830.
Schwarz. Sieh auch Schwartz.
— Alb., Hg., Mühlenstr. 37W10.
— Alex., Lw., Kapselstr. 27.
— Alex. Karl', Hg., Marienstr. 32W5.
— Alfr., Portier, Sandstr. 4W8.
— Amalie, geb. Hamelau, Wwe., Basteiboul. 4W6, ☎ 5115.
— Berta, Wwe., Pernauer Str. 22W26.
— Ed., Dr. med., Spr. 3½—5, Sonnabends 1—2, Schulenstr. 5, wohn. Kirchenstr. 34, ☎ 1674.
— Emilie, Hsbn., Woronesh. Str. 7.
— Gust. Ludw.', Mitinh. d. Firma Gust. Schwarz u. Ko., Alexanderstr. 18W7. ☎ 5765.
— Heinr., Tapez., Irmlausche Str. 3.
— Helene, Wwe., Ertelstr. 1.
— Hugo, Schuhm., Revaler Str. 32W2.
— Jak., Drahtz., Gartenstr. 11, W. 9.
— Jan, Zimmerm., Rabenstr. 4W39.
— Joh., Wwe., Marienstr. 32W5.
— Karl, Färber, Lange Str. 7a.
— Karl, Tischlr., Adlerstr. 20W35.
— Karl, Töpfer, Kandauer St. 11.
— Karl Karl', Buchhltr., Marienstr. 32W5
— Lisette, Wäsch., Fruchtstr. 9.
— Mottel, Hdlr., Pernauer Str. 14W6.
— Olga, Frl., Säulenstr. 107W4.
— Otto, Schndr., Mühlenstr. 84W109.
— Theoph., Expr., Laboratoriumstr. 1.
— Wally, Bahnbmtn., kl. Münzstr. 19.
— Wilh., Hdlr., Grabenstr. 47W57.
Schwarzbach, Jan, Vorarb., Spatenstr. 17W2.
— Alide, Wwe., Kurmanowstr. 13W5.
— Christ. Christ.', Fabrikbmt., Ritterstr. 111.
— Joh., Bmt., Ritterstr. 72W37.
— Joh., Masch., Fischerstr. 12a.
— Karl, Hsb., Windstr. 30.
— Karl Jak.', Techn., Bäckereistr. 10.
— Konst., Diakonisse, Wilnasche Str. 2.
— Marie, Wwe., Londanger Str. 2.
— Theod., Hdlr., Strauchstr. 1a.
Schwarzberg, Alide, Plätt., Fuhrmannsstr. 10.
— Christ., Drahtz., Ambothensche Str. 20
— Eva, Wwe., Ambothensche St. 6.
— Heinr., Wächter, Marienmühlenstr. 26
— Jak., Fischer, Marienmühlenstr. 6W9.
— Math., Hebamme, Schlocksche Str. 14.
Schwarzbort, Johanna, Kwh., Scharrenstr. 23, ☎ 4501, wohnt Petrifriedh. 13
Schwarzenberg, Agnes, Kbn., 1. Weidendamm 15W4.
— Aug., Schndr., Pilgerstr. 10W4.
— Georg, Sattler, Dampfst. 76.
— Gust., Sattler, Pilgerstr. 10W4.
— Herm., Wwe., Auff., 1. Weidend. 15.
Schwarzhäupter-Haus, Rathausplatz 5, ☎ 838.
Schwarzhoff, Anna, Frl., Romanowstr. 48
— Edith, Hgn., Wenden. Str. 28.
— Klara, Wwe., Wenden. Str. 28W1.
Schwarzmann, Friedr., Rentn., Dorotheenst. 10.
Schwarzschultz, J., Hsb., kl. Paliss. Str. 10.
— G., Vorarb., Seestr. 19W21.

Karl Grünberg, Matthäistr. № 54, Im eigenen Hause. Telephon № 2402. **Die besten Gummireifen der Welt.**

Alle Sorten Schnäpse: Kümmel, Pomeranzen, engl. Bitter, Kirsch, Pfefferminz, Njeshinskaja, Rjabinowka, Rig. Balsam usw

Karl Grünbergs, Matthäistr. № 54, im eigenen Hause. Telephon № 2402. Die besten Gummireifen der Welt.

КАРЛЪ БАЛКЪ.

Otto Schwarz, Riga

Kalkstrassen- und Basteiboulevard Ecke, Tel. 476.

Wein- und Zigarren-Import.

Erste Bezugsquelle für

Importierte Weine, Havana- und Deutsche Zigarren.

КАРЛЪ БАЛКЪ.

— Gust. Ernst', Feldscher, Dorp. Str. 88
— Paul, Hausverw., kl. Palissadenstr. 10.
Schwarzström, Jak., Schlosser, Mitauer Ch. 35.
Schwater, Andr., Korbm., Jarosl. Str. 63.
Schwatt, B., Bonbonsabr., Thronfolgerboul. 25, Wohn.: Newastr. 26, W. 51.
— Julie, Dentistin, Spr. 9—11 u. 3—6, Kalkstr. 13, W. 4.
v. Schwech, Alfr. Wilh.', Hg., Nikolaistr. 69aW6.
— Artur Wilh.', Prof. der Firma Herm. Stieda, Dir. d. A.-G. d. Balt. Papier- und Pappenfabrik, Gertrudstr. 40, W. 4.
— Aug. u. Aur., Frl., Kirchenstr. 8.
— Marie, Bmt.-Wwe., Nikolaistr. 83.
Schwech, Behr, Schndr., Dünab. Str. 15.
Schwechheimer, Alex., Werkmstr., Dorotheenstr. 35W4.
— Alex., Bäcker, Artilleriestr. 44.
— Aug., Töpfer, Suworowstr. 102W9.
— E., Dekorat., Karolinenstr. 15W17.
— Ed. Georg', Modellör, Mühlenstr. 37.
— Friedr., Dw., Alexanderstr. 196.
— Georg, Priv., Matthäistr. 133W1.
— Georg, Schndr., Matthäistr. 99W10.
— Harry, Privatschule, Matthäistr. 17W2.
— Joh., Agent, Helenenstr. 27W25.
— Joh., Schuhm., kl. Mitschstr. 8W1.
— Joh., Töpfer, Sprenkstr. 69W20.
— Karl, Bmt., Petersb. Ch. 125W15.
— Karl, Schlosser, Feldstr. 3.
— Konr., Schuhm., kl. Lagerstr. 44cW21
— O., Bäckerei, Bauske. Str. 2.
Schwede, Ed., Wächter, Stintseestr. 15W3.
— Alex., Korresp., Karolinenstr. 17W13.
— Ernst, Geschäftsf., Mühlenst. 93W4.
— J., Hdlr., Parkstr. 6W11.
— J., Malermstr., Dagdener Str. 2.
— Jan, Gärtner, Bausk. Str. 30a.
— Marie, Wwe., Wenden. Str. 19W16.
— Nat. Alex.', Fabr.-Bmtn., Matthäistr. 48W2.
Schweder, Dora, Handarb.-Lehr., Peterpaulsstr. 2, W. 2.
— Georg, Stud.-Mech., Mühlenstr. 37.
— Gotthard, SR, dim. Gymnasial- und Stadtschulendir., Peterpaulstr. 2, W. 2
— Hermine, Frl., Kanzleibmtn., Peterpaulstr. 2, W. 2.
— Karl, Müller, Artilleriestr. 63W25.
Schwedischer Klub, Alexanderstr. 13W3, ⊶ 5858.
Schwedischer Verein, Alexanderstr. 32, ⊶ 8182.
Schwedisches Konsulat, Kanzlei geöffnet 10—1, Andreasstr. 5, II, ⊶ 4444.
Schwedler, Alex. Friedr.', Bürobmt., Säulenstr. 72W18.
— Olga, Wwe., Säulenstr. 72W18.
Schwedow, Wlad. Wass.', Bmt., Alexanderstr. 151, W. 4.
Schwedrewitz, Alfr. Ernst', Korresp., Marienstr. 10W8.
— Ernst, Schmied, Marienstr. 10W8.
Schwedris, Ant. Ant.', Hsb., Rot.-Bu[...] Segelstr. 25W1.
— Iw., Hsb., Zohden. Str. 32.
Schweider, Charl., Wwe., Kiefernst. 6W[...]
— Jan, Portier, Nordstr. 4W6.
— Mart., Glasm., Asylstr. 29W10.
— Reinh., Portier, Dampfstr. 60.
Schweifert, Wilh., Hausauff., Nikolais[...] Sozietät-Gebäude.
Schweige, Jtz., Romanowstr. 161W2, ⊶ 5173.
Schweineberg, F., Amtsbote, Kalnezeem[...]sche Str. 41.
Erste Rigaer Treibriemen-, Schlauch[...] und Presstuch-Fabrik C. Ludwi[...] Schweinfurth, 2. G., Inh.: C. Lud[...] Schweinfurth, Bevollmächt.: Brun[...] Ed.' Pogge, Bauskesche Str. 1[...] ⊶ 629.
Daniel Schweinfurth, 2. G., Schaum[...]wein-Kellerei u. Weinhandlung, Inh[...] Rud. Herm. Tode und Karl Hein[...] Wagner, Dorpater Str. 15, ⊶ 483.
G. A. Schweinfurth, 1. G., Weinhdl[...] Inh.: Rud. Herm. Tode u. Karl Hein[...] Wagner, Rathausplatz 3, ⊶ 485.
Schweinfurth, Anna, Hsb., Goldingerstr. 2[...]
— C. Ludw., Inh. d. Firma C. Ludw[...] Schweinfurth, Bausk. Str. 14.
— Wilh., Küfer, Schwartzenhof. Str. 13[...]

G. A. Schweinfurth, Weingrosshandlung, Rathausplatz 3 **Telefon 485**

Wilhelm Schweinfurth
Küfer der Weinbranche
Hagensberg
Schwartzenhöfsche Str. 13
übernimmt sämtliche
Arbeiten des Weinfaches,
speziell auf dem Zollamte.

Aisik **Schweinik**, 2. G., Manufakt.-W., Inh.: Aisik Schweinik, Mosk. Str. 83. ⊶ 5273.
Schweinik, Aisik, Inh. d. Firma Aisik Schweinik, Moskauerstr. 81, W. 6.
Schweislis, Iw., Schlosser, Marienstr. 105W17.
Schweißhelm, Theod., Frisörgesch., Sternstr. 30.
Schweiter, Jak., Tischlr., Grabenstr. 47W8
Schweitz, A. Malermstr., Bischofsstr. 1W10
— Alex., Kalfakt., Plettenbergstr. Schulg.
— Ernst, Maler, Sprenkstr. 11W38.
— Jul., Dw., Petersb. Ch. 38W12.
Schweitzer, Konst., Oekon. d. Nikolai-Armenhauses, Nikolaistr. 44.
— Alex., Schlosser, Nikolaistr. 52W18.
— Emilie, Hausmutter im Nikolai-Armenhause, Nikolaist. 44.
— Georg, Amts-Zimmermstr., Nikolaistr. 48.
Schweizelm, Jan, Tapez., Grabenstr. 11.
Schweizerisches Konsulat, Dünamündesche Str. 35, ⊶ 7.
Schweizerow, Konr., Hsb., kl. Bergstr. 33
Schwek, Aron, Schndr., Sadownikowst. 22
Schwemberg, Joh., Hsb., Vogelstr. 14.
Schwendis, Rob., Kunstmaler, 2. Weidendamm 7, W. 6.
Schwenk, Eva, Wwe. Wilnasche Str. 12.
— Jul., Werkmstr., Grünstr. 7W4.
Schwenka, Jan, Rohrleg., Trinitatisstr. 24
J. C. **Schwenn**, 2. G., Kupfer-, Messing- u. Eisenw., Inh.: Georg Karl Schwenn, Prok.: Karoline Schwenn, Königsstr. 14, ⊶ 263.
Schwenn, Dor., geb. Boesche, Steinstr. 17
— Erika, Frl. Königsstr. 14W2.
— Georg C., Aelterm. d. Kupferschmiede-Amts, Inh. d. Firma J. C. Schwenn, Königsst. 14W2.
— Harry, Aug., Brandmajor-Geh., Steinstr. 17, ⊶ 404.
— Heinr. Wilh.', Korresp., Romanowstr. 46, W. 9.
— Joh., Krongießermstr., Königsstr. 14.
— Wally Aug.', Bankbmt., Steinstr. 17.
Schwer, Salm., Schndr., Mosk. St. 42.
Schwerala, Silv., Schlosser, Dünaburger Str. 49W28.
Schwerdenok, Tich., Schaffn., Schreyenbusch 3, 1.
Schwerdlin, S., Schndr., Mosk. Str. 44.
Schwerin, J., Zementw. u. Dachpappe, Goldinger Str. 39, ⊶ 7644.
Schwerz, Alide, Wwe., Felliner Str. 10.
— Aug., Bau-Ing., Felliner Str. 10W20
— Edg. Ed.', Kfm., Dir. d. A.-G. vorm. Felser u. Co., Säulenstr. 13, W. 4. ⊶ 2777.
— Ella, Frl., Felliner Str. 10W20.
Schwette, Salm., Hg., Parkstr. 6W11.
— Feiw., Hdlr., Romanowstr. 118W5.
Schwjagin, Nik., Tischlr., kl. Bergstr. 3W2.
Schwichtenberg, H., Küster a. d. Reform. Kirche, Reformierte Str. 3.
— Selma, Frl., Lazarethstr. 3, W. 15.
Schwidel, Berka, Glaser, Hospitalstr. 47.
Schwieder, Paul Ed.', Abt.-Chef d. Ges. Prowodnik, Mühlenstr. 6W2.
Schwigul, Jan, Kwh., Wolgund. Str. 15a
Schwinko, Mar., Frl., Sprenkstr. 22.
Schwinnis, Kas., Feldscher, Karolinenstr. 35.
Schwipske, Alfr., Tischlr., Kiefernstr. 9W5.
Schwirberg, Alb., Wwe., Säulenstr. 84W9
Schwirblis, Jos., Gerber, Konradstr. 16W7
Schwiring, W. Sattler, Hapsaler Str. 16
Schwitin, Jan, Hsb., Champetre. Str. 131
Schwoemberg, Karl Ed.', Korresp., Säulenstr. 71W7.
Schwolkowsky, Ad., Aeltester d. St. Johannisgilde, Amts-Glasermstr., Geschäft: Gertrudstr. 16, ⊶ 1863, Wohnung: Gertrudstr. 18.
Schwollmann, Kurt, Hg., Schulenstr. 9W4
Schwollmann-Richter, Karol., Hebamme, Säulenstr. 66W2.
Schwom, Abr. Hdlr., Mosk. Str. 59W3.
Sdanow, Ant., Kutscher, Schreyenb. 1, 1b
Sdanowitz, Elis., Wwe., Kurmanowstr. 15
— Karl, Schlosser, Hamannstr. 5 .
— Wik., Fuhrm. Libauer Str. 1.
Sdanowski, Aug. Alex.', Hg., Newastr. 26
— Jak., Feilenh., Sprenkstr. 61W9.
— Ign., Fuhrm., Gertrudstr. 73W13.
— Jos., Brauer, Dampfstr. 98W7.
— Iw., Bahnbmt., Katholische St. 20.
Sderwe Chlewa, Bürodiener, Schreyenbusch 5, 6.
Sdunis, Wass., Hdlr., Romanowstr. 131.
— Franz, Bmt., Burschenstr. 4.
Sebald, Herm., Oberlehr., Dir. d. Reichsdeutschen Knabenschule, Schulenstr. 13
— Herm. Herm.', Ing., Schulenstr. 13.
— Werner Herm.', Korresp., Schulenstr. 13W24.
Sebastian, Wilh. Iw., Ing., Säulenstr. 68
Sebbin, Aug. Mart.', Fabrikbmt., 1. Weidendamm 15W2.
Sebbis, Klaw., Hdlr., Alexanderstr. 109.
Sebeling, Pet., Former, Revalerstr. 51.
— Lisa, Schndrn., Adlerstr. 20W23.
— Mart. Gärtner, Atlasstr. 13W4.
Sebening, Bernh., Aelterm. d. Posamentier-Amts, Neustr. 14, W. 3.
— Ernst, Posament., Amtsmstr., Neustr. 14W6.
— Fr., Tischlermstr., Invalidenstr. 3. ⊶ 5508.
Sebertin, Krist., Hg., Gertrudstr. 113W27
Sebold, Christ., Fb., Rumpenhöf. Str. 3.
Sebris, Alex., Bmt., alte Mitauer Str. 16
— Friedr., Bahnbmtn., Heinrichstr. 4.
— Jan, Schndr., Waisenstr. 5W1.
Sebrowsky, J., Putzw.-Hdl., Schmiedestr. 13
— Thed. Theod.', Vers.-Bmt., Mühlenstr. 115, W. 17.
v. Seck, Alfr., Bes. d. Gutes Versehof, Kaisergartenstr. 4W1.
— Felix, Bmt., Kaisergartenstr. 4W1.
— H., Wwe. ,Lermontowstr. 4aW5.
Seck. Sieh auch Seeck.
— Alex. Ad.', Buchhltr., Marienstr. 46.
— Sofie, Wärterin, Nikolaistr. 44.
Sedcole, Harry W., Korresp., Nikolaistr. 53, W. 23.
Sedi, L., Hg., Antonienstr. 15W17.
Seding, Alex., Heizer, Bausk. Str. 37.
— Ilse, Wwe., Marienstr. 53, W. 12.
Sedkowski, Mich., Dw., Marienstr. 27W10
Sedletzki, Leonh., Feuerwehrm., Turgenjewstr. 2W21.
Sedlin, Ernst, Vorarb., Schaulen. Str. 1
Sedlineek, Jak., Kirchhofsauff., Bullensche Str. 54.
Sedlow, Matw., Schuhm., Bergstr. 2W3
Sedmal, Lisa, Wwe., Marienst. 22W25.
Sednowski, Alex., Schmied, Ritterstr. 107
Sedokow, A., Wwe., kl. Lagerstr. 5.
Sedol, J., Kol.-Hdl., Säulenstr. 67.
Sedow, M. M., Massöse, Reimersst. 1.
— Wlad., Amts-Schuhm.-Mstr., Prediger der russisch-evang. Gemeinde, Reimersstr. 1W19.
Seduich, Wass., Stud.-Chem., Mittelstr. 10
Sedukewitz, Pet., Töpfer, Seestr. 11W14.
— Tad., Tischlr., Hapsaler Str. 36W8.
Sedul, Anna, Schndrn., Färberstr. 13.
Sedwald, Karl, Zimmerm., Kaukasische Str. 11W2.
Sedwalk, Wass. Iw.', TR, Kontrolh.-Bmt., Ritterstr. 28W93.
See, Pet., Bierhdl., Kischinew. Str. 13.
Gebrueder Seeberg, 1. G., Reederei u. Schiffsbefrachtung, Inh.: Karl-Heinr. Andr.' Seeberg, Koll.-Prok.: Friedr. Joh.', Schiglewitz und Artur Karl' Seeberg, Bischofsstr. 1, ⊶ 1156, 4871 und 2956, Poderaa, ⊶ 1514.
J. **Seeberg**, 2. G., Chemische Fabrik, Inh.: Joh. Seeberg, Bohnenstr. 16, ⊶ 5542.
Seeberg, Alex., Werkmstr., Nikolaistr. 66
— A., Dw., Sprenkstr. 23, W. 6.
— Alb., Schlosser, Fuhrmannsstr. 31.
— Anna, Wwe., Wenden. Str. 27.
— Artur Karl', Prok. d. Firma Gebr. Seeberg, Schützenstr. 13W28.
— Aurel Gust.', vereid. Rechtsanw., Spr. 10—11 u. 4—5, kl. Sünderstr. 3W3, ⊶ 5107.
— Ch., Zahnarzt, Spr. 10—12 u. 4—6, Küterstr. 5W13.
— Doroth., Kfm.-Wwe., Bischofsstr. 1W2
— Elisab., Rentn., Romanowstr. 38.
— Ernst, Böttcher, Suworowstr. 87.
— Eug. ,Agent, Gerberstr. 5W37.
— Fritz Nikk.', Fabrikbmt., 2. Weidendamm 15W23.
— Georg, jüng. Kreischef-Geh., Goldinger Str. 14W4, ⊶ 5565.
— Gertr., Hdlrn., Marienstr. 50W27.
— Grete, Hsb., Champetre. Str. 78.
— Heinr., Schlosser, Goldinger Str. 2.
— Heinr. Leber.', Pförtner, Wasserstr. 7.
— Henr., Wwe., Margaretenstr. 14W6.
— Herm., Manuf.-Hdl., Moorstr. 21a.
— J. G., Exped., Alexanderstr. 2W27.
— Jak., Fleischer, Birkenstr. 15.
— Jak., Hsb., Kol.-Hdl., Pet. Ch. 123
— Jak., Zimmerm. Bauske. Str. 48a.
— Jan, Hdlr., Gertrudstr. 91, W. 39.
— Jan, Modelltschlr., Fuhrmannstr. 19.
— Joh., Buchhltr., Gertrudstr. 48W22.
— Joh., Huthdl. (Inh. K. Peters), Sünderstr. 7W1, ⊶ 6616.
— Joh., Inh. d. Firma J. Seeberg, Bohnenstr. 16, ⊶ 5542.
— Joh. Gust.', Cand. rer. merc., Dir.-Kand. d. Rig. Schnelldampfer-Gesell., Koll.-Prok. der Firma Helmsing u. Grimm, Dir. d. Russ.-Balt. Dampfschiff.-Ges., Jakobsstr. 20W4.
— Jul., Inh. d. Firma Russ. Balt. Mineralölwerke, J. A. Seeberg, Kronenstr. 12/15, ⊶ 390.
— Jurre, Hsverw., Bikkern. Str. 57.
— Jur., Wächter, Antonienstr. 3W16.
— K., Milchhdl. Schreyenbusch 6, 1.

Karl Grünberg, Matthäistr. № 54, im eigenen Hause. Telephon № 2402
Die besten Gummireifen der Welt.

Russ. u. ausländ. Weine in grosser Auswahl, Schnäpse der Firma JAEGER & Co., Natürliche Mineralwasser

Karl Grünberg, Matthäistr. № 54, im eigenen Hause. Telephon No. 2402. Die besten Gummireifen der Welt.

— K., Setzer, Kahnstr. 1W15.
— Karl, Hsb., Schreyenbusch 6, 1.
— Karl, Stauer, Antonienstr. 14aW3.
— Karl, Tschlr., Kirchenstr. 5W22.
— Karl Heinr. Andr.', Inh. der Firma Gebr. Seeberg, Alexanderstr. 18, ☎ 2754
— Ludw., Schloss., Pernigelsche Str.3W1
— Marie Wwe., Königsstr. 18.
— Mart., Bldh., Olivenst. 3a.
— Pet., Schutzm., Werrosche Str. 6.
— Rob., Hefemstr.-Geh., Altonaer Str.5.
— Rob. Andr.', Stud., Alexanderstr. 92.
— Rob. Joh.', Braugeh., Friedensstr. 1
— Rud., Kontor., Petersb. Ch. 4W7.
Seeberg-Elverfeld, Bernh., Stadtwaisenger.-Bmt., Goldinger Str. 14W4.
Seebode, Alfons, Fabr.-Leiter, Alexanderstr. 2W7.
— A., Alexanderstr. 64W26.
— Math., Brothdl., Kalnezeem. Str. 7.
— O., Wwe., Conv. z. hl. Geist 1, W. 7.
— Olga, Frl., Conv. z. hl. Geist 1W4.
— Paul Joh.', Provisor, Kalkstr. 26.
— Wilh., Hsb., Stegstr. 10.
— Wold., Hg., Artilleriestr. 55W37.
Seebold Ch. M., Fb., Rumpenhöf. Str.3
Seebot, Alw. Ant.', Pastoren-Wwe., Nikolaistr. 69bW22.
— Marie, Frl., Marienstr. 55W33.
Seeck. Sieh auch Seck.
— Mar., Wwe., Conv. z. hl. Geist 11.
— Osk., Dr. med., Spr. 10—11 u. 4—5, Peter-Paulstr. 2, ☎ 2602.
Seed, Anna, Frl., Petersb. Ch. 60W5.
Seedain, Jak., Mart.', Bmt., Alexanderstr. 110.
B. Seedin, 2. G., Landesprod., Inh.: Brenz Seedin, Newastr. 26, ☎ 4195.
Seedin, Ad., Schlosser, Gerberstr. 5W33.
— Andr. Werkmstr., Taubenstr. 37W8.
— Anna, Hsb., Wasserstr. 26, W. 1.
— Anna, Schndrn., Laboratoriumstr.6W12
— Brenz, Inh. d. Firma B. Seedin, Newastr. 26W25, ☎ 4195.
— J., Dekorat., Hospitalstr. 5W40.
— Jan, Fuhrm., Schreyenbusch 1, 29.
— Jan, Hsb., Kalkofenstr. 18.
— Jan, Kwh., Artilleriestr. 66.
— Jan, Maler, Pokrowstr. 24W6.
— Jan, Schlosser, Mitauer Ch. 58a.
— Jan, Vorarb., Baumstr. 1.
— Jeannot, Bmt., Taubenstr. 37W12.
— Jul., Schndr. Bauske. Str. 59.
— Jw., Tschlr., Adlerstr. 14W11.
— Karl, Hdlr., Gertrudstr. 34, ☎ 7552.
— Karl, Hdlr., Säulenstr. 81W17.
— Karl, Hsb., Sattler, Revalerstr. 65.
— Karl, Maurer, Bockstr. 3, W. 20.
— Mart., Packer Dampfstr. 96W3.
— Marz, Masch., Dorpater Str. 57W100
— Nelly, Hausverw., Marienstr. 111.
— Pidrik, Schndr., Artilleriestr. 51W6.
— Rob., Hsverw., Harrasstr. 1W1.
— Rob., Maurer, Sternstr. 9W5.
— Rom., Diakon, Katholische Str. 27W3.
— Theod., Schmied, Sternstr. 5W9.
„Seeds", Spar- u. Vorschußk., Suworowstr. 63.
Seefeldt O., Schndrn., Alexanderstr. 28.
— Osk., Vorarb., Mitauer Ch. 22.
Seega, Fromh., Meiereibmt., Plettenbergstr. 5.
Seeger, Johanna, Frl., Herrenstr. 28W14.
Seegrün, Alex., Hg., Elisabethstr. 103W22
Seehahn, Anna, Schndrn., Schmiedestr. 30W7.
Seehusen, Wilh., Hg., Wilnasche Str. 8.

Seel, Benj., Mützenm., Sprenkstr. 39.
Seelenberg, G., Schmiede, Augustenstr. 9
— Kath., Schmiedewerkst.-Inh., Augustenstr. 9.
Christian Seelig, 1. G., Gummiw. und chirurg. Instrumente, Inh.: Melchior Seelig u. Heinr. Hain, Kontor und Lager: Wallstr. 9, ☎ 274, Filialen: Sünderstr. 1, ☎ 296, Scheunenstr. 7, ☎ 1226.

Heinr. Seelig
General-Agent
der Feuer-Versicherungs-Ges.
Wolga
Jakobstraße 30. Telef. 5418.

Heinr. Seelig, 2. G., Assekuranzvermittl., und Kommission Inh.: Heinr. Seelig, Jakobsstr. 30, ☎ 5418.
Seelig, Ellen, geb. Herrmann, Kfm.-Frau, Mittelstr. 10W7.
— Heinr., Kfm., Nikolaistr.23W8, ☎ 4423
— J. Agent, Nikolaistr. 39W33.
— Melchior, Mitinh. der Firma Christian Seelig, kl. Sandstr. 12W8.
Seelis, Adam, Schmied, Jaroslaw. Str.70
Seemann, Alb., Kassir., Marienstr. 20.
— A., Tschlr., Nikolaistr. 47W5.
— Alex., Tischlerei, Nikolaistr. 53W28.
— Anna, Frau, Suworowstr. 72W6.
— Aug. Jw.', Hg., Zementfabr. Poderaa
— Joh., Wwe., Mühlenstr. 35W8.
— Jul. Andr.', Kanzl., Suworowstr.24.
— Karl, Schlosser, Wenden. Str. 41W17.
— Sam. Buchdr., Königsstr. 36W9.
— Theod. Heinr.', Schiffsbau-Ing., Bes. d. Lagerhauses Antonienstr. 19, wohnt Trinitatisstr. 2W2.
Seemann v. Jesersky, Nik., Sekret.-Geh. d. Steuerverw., Marienstr. 1, Q. 10.
— Agnes, SR-Wwe., Mühlenstr. 18W1.
„Seemannshaus", Schiffsstr. 25, Tel. 1098.
Seemannsheim, Küterstr. 11, ☎ 2079.
Georg Seemel, 2. G., Damenkleider, Inh.: Georg Seemel, Theaterboul. 7, ☎ 3292.
Mich. Seemel, 2. G., Kolonialw., Herrenstr. 31, ☎ 7027.
Seemel. Sieh auch Semel.
— A., Schuhm., Jakobsstr. 24, W. 18.
— Adam, Vorarb., Milchstr. 9W13.
— Alex., Böttcher, Seestr. 19W7.
— Alex., Exped., Elisabethstr. 9W11.
— Alex., Hg., Wolgund. Str. 33a.
— Alex., Hsverw. Matthäistr. 52W25.
— Alex., Schndr., Marienstr. 113W63.
— Andr., Hsb., Lehmstr. 2.
— Anna, Wäsch., Artilleriestr. 40W104.
— Anna, Wwe., alte Mitauer St. 24.
— Ans, Wächter, Mitauer Ch. 18.
— Ant., Wwe., Schlocksche Str. 25.
— Arn., Biblioth. d. 3. Städt. Bibliothek, Tuckumer Str. 8W6.
— Arn., Lehrer, Hermannst. 19.
— Dor., Schndrn., Helenenst. 27W36.
— E. Ch., Bmt., Newastr. 5.
— Ed. Sortirer, kl. Vegesacksholm 62W2
— Ed., Zeichner, Rodenpoiser Str. 19W18
— Emma, Frl., Ruthern. Str. 5W3.
— Fritz, Gemüsehdl., Lagerstr. 22.
— Fritz, Priv., Mitauer Ch. 35.

— Georg, Hg., Dünaburger Str. 74W4
— Georg, Inh. d. Firma Georg Seemel, Scheunenst. 5W3.
— Gottfr., Tschlr., Krusenhofsche Str.
— Hans, Schndr., Windauer Str. 23.
— Heinr., Schmied, Rodenpoiser Str.1
— J., Stuhlm., Lehmstr. 10.
— J. P., Arzt, Spr. 9—11 u. 4—6 Alexanderstr. 114W3, ☎ 4182.
— Jak., Hsb. Woronesher Str. 5.
— Jan, Dreher, Elisabethstr. 9, W. 11.
— Jan, Hdlr., Bauskesche Str. 17.
— Jahn, Hsb., kl. Annenh. Str. 10.
— Jahn, Hsb., Lehmstr. 10.
— Jan, Maler, Rodenpoiser Str. 50W
— Jan, Polier, Artilleriestr. 49W7.
— Jan, Schndr., Falckenstr. 5W7.
— Jan, Tschlr., Laboratoriumstr. 9W5.
— Jan, Tschlr., Nikolaistr. 52W31.
— Jan, Vorarb., Kaukasische Str. 9.
— Jan Krist.', Bmt., Unionstr. 6W9.
— Joh. Elektrotechn., Lagerstr. 40.
— Joh., Fb., kl. Annenhof. Str. 10.
— Joh., Former, Dünamünd. Str. 18b.
— Joh., Hsb., Holmstr. 4.
— Joh., Schiffskapt., Goldinger Str. 2b
— Joh., Schlosser, Schreyenbusch 2,22.
— Joh., Schlosser, Unionstr. 2W3.
— Jur., Kwh. Muckenholm. Str. 15.
— Jur. Krist.', Hdlr., Elisabethstr. 69.
— Karl, Chauffeur Industriestr. 8W6.
— Karl, Hdlr. Romanowstr. 53W18.
— Karl, Hsb., Schiffskapt., Fischerstr. 5, ☎ 6177.
— Karl, Schiffskap., Kohlenstr. 26.
— Karl, Zimmerm., Romanowstr. 48W20
— Karl Mich.', Hdlr., Mosk. Str. 30.
— Kath., Wwe., Klosterstr. 9W4.
— Lisa, Dw., Mosk. Str. 180W1.
— M., Fleischhdl., Gutenbergstr. ☎ 7527
— M., Maler Suworowstr. 120W25.
— M., Schndrn., Säulenstr. 35W4.
— Mar., Wwe., Schmiedestr. 36, Q. 15a.
— Mart., Maurer, Revaler Str. 90W13.
— Mart., Schndr., Färberstr. 13W68.
— Mich., Inh. d. Firma Mich. Seemel, Herrenstr. 33W6.
— O., Molkereiprod.-Hdl., Elisabethstr. 77.
— Ott., Schndrn., Parkstr. 8, Q. 14.
— Ottilie, Wwe., Revaler Str. 88W35
— Otto, Hsb., Artilleriestr. 11 ☎ 2667
— Otto, Schlosser, Gesellenstr. 29W12.
— Paul., Hsbn., Champeire. Str. 151.
— Pet., Auff., Holmstr. 11.
— Pet., Fuhrm., Mosk. Str. 200W2.
— Pet., Hdlr., Mühlenstr. 90W9.
— Pet., Hdlr., Säulenstr. 34W1.
— Pet., Hsb., Krusenhöf. Str. 40.
— Pet., Maurer, Pionierstr. 1W15.
— Pet., Steuerm., Fischerstr. 9.
— Pet., Stricker Pernauer Str. 10bW5.
— Selma u. Irma, Korresp., Schwartzenhöfsche Str. 17W3.
— Th., Schlosser, Fuhrmannsstr. 10.
— Wilh., Hsb., Schlocksche Str. 47.
— Wilh. Jak.', Hsb., Auff., Hapsaler Str. 18.
Seemers, Hel., Wwe., Hospitalst. 27.
— Emma, Fbn., Hospitalstr. 23W8.
Seemgal, Pet., Schlosser, Bärenstr. 9W1
Seemin, Wilh., Fleischer, Hospitalstr. 31.
— Jak., Schuhm. Ebelshöf. Str. 5.
— Jan, Mech., Artilleriestr. 44W50.
v. Seemund, Ant., Wwe., Gertrudstr.59
Seemund, Ad., Hsb., Romanowstr. 74.
— Anna, Frl., kl. Schmiedestr. 18, W. 7.

Daniel Schweinfurth, Champagnerkellerei, Dorpater Str. 15/17 Telefon 483

— Petronella, Frau, Ritterstr. 7.
Seering, Joh. Joh.', Hg., kl. Bischofsstr. 1W10.
— Karl, Exped., kl. Bischofsstr. 1W10.
Seeruß, M., Galoschenreparat., Inh. E.
— Kahl, Johannisstr. 7W3.
Seesemann, Agn., Gesanglehr., Mühlenstr. 5.
— Heinr., Ing., Insp. d. Rig. Dampfsch. Ges., Taubenstr. 18W4, ⊶ 5450.
Seeske, Karol., Wwe., Schlocksche Str. 18
Seet, J., Wwe., Kirchenstr. 4aW24.
— Aug., Hgn., Kirchenstr. 4aW24.
— Lisette, Hgn., Kirchenstr. 4aW24.
— Wilh., Setzer, Fruchtstr. 12.
Seetin, Jndr., Böttcher, Kownosche St. 14
— Paul, Schndr. Rodenpoiser Str. 9W2
Seetinsohn, Dav., Privat., Dorp. St. 68.
— A., Hebamme, Dorpater St. 68W5.
Seetneek, Pet., Lederhdl., Petersb. Ch.9
Arvid Seewald, 2. G., Möbel, Inh.: Arvid Seewald, Elisabethst. 22, ⊶5368
Seewald, Anna, Frl., Kassir., Kalkstr. 12.
— A., Kellner, Schulenstr. 27W23.
— Alfr., Frisör, Fuhrmannsstr. 20.
— Alfr., Hg., Marienstr. 4W12.
— Arvid, Inh. d. Firma Arvid Seewald, Elisabethst. 22W3.
— Dor., Hausverw., Jägerstr. 3.
— Eug., Paul', Korresp., Rathausplatz 3
— Feod. Jul.', Holzwr. Alexanderstr.152
— Heinr. Paul', Techn., Rathausplatz 3
— Hel., Hsbn., Petersb. Ch. 93W7.
— Jan, Schlosser, Sandstr. 9, W. 9.
— Jan, Schmied, Schreyenbusch 2, 25.
— Julie, Wwe., Felliner Str. 3aW40.
— K., Schlosser, Unionstr. 6W5.
— **Karol., Wwe., Windauer Str. 17b.**
— Lene, Wwe., Schmiedestr. 70.
— Leont., Fr., Turmstr. 15, W. 2.
— Olga, Hbn., Mühlenstr. 102W16.
— Paul Jul.', Brauerstr. 14, W. 4.
— Pet., Kellner, Alexanderstr. 87.
Seezen, Harald, Musiklehr., Elisabethstr. 9W8.
— Wilh., Priv., Wallstr. 10W4.
Seezen, Erna, Frl., Bmtn., Schloßstr.24
— Gust. Karl', Ing.-Chem., Mühlenstr. 12, W. 2.
— Lina und Olga, Frl., Stegstr. 8, W. 3.
— Luise, Wwe., Schloßst. 24.
Seffer, Wik. Heinr.', HR, Zollbmt., Nikolaistr. 1aW7.
Segal, A., Schndr., Karolinenst. 14.
— E., Kfm., kl. Neust. 4W2.
— Dav., Hdlr., Säulenstr. 51, W. 33.
— E. R., Modew.-Hdl., Marienstr. 53.
— Jda, Hebamme u. Massöse, Säulenstr. 51W33.
— Jos., Tanzlehrer Schwimmstr. 22W1. ⊶ 6783.

J. Segall
Tanzlehrer
Schwimmstrasse 22, Telefon 6783
Vermiete meine grossen Räume nach dem neuesten Stile mit allen Bequemlichkeiten zu Festlichkeiten.

— Jsr., ebr. Lehrer, Matthäistr. 41W12.
— L., Koch, Schmiedestr. 33W17, ⊶ 6559
— Leibe, Hsb., Grabenstr. 1.
— Leibe, Klempnerei, Meisterstr. 8.
— M., Kfm., Karlsstr. 33W4.
— M., Zahnarzt, Spr. 9—12 u. 3—6, Kurische Str. 1a.
— Meier, Fleischer, Sprenkstr. 19W2.
— **Sch., Schuhw.-Hdlg., Sprenkstr. 34c.**
— W., Kleiderhdl., kl. Königsst. 15.
Segar, Ette, Hebamme, Mosk. Str. 29.
Segart, W., Strb.-Schaffn., Alexanderstr. 188W9.
Segel, Christ., Wwe., Unionstr. 61.
— Alb., Werkmstr., Weißenhöf. Str. 1.
— J., Töpfer, Artilleriestr. 52W13.
— Jan, Schmied, Wenden. Str. 25W18.
— Jos., Buchb., Sprenkstr. 16aW7.
— Karl, Montör, Stintseestr. 13W11.
— Mart., Schlosser, Schlocksche Str. 63.
— Pet., Maurer, Helenenstr. 2W9.
— Scheine, Wwe., Palissadenstr. 29W17.
Segelit, Jan, Dw., Artilleriestr. 65W8.
Segelmann, Ch., Hdlr., Marienstr. 31W5.
— R., Putzw.-Hdl., Schmiedestr. 38.
Segen, Elsr., Glockenstr. 9W10.
Seger, Julie, Wwe., Mühlenstr. 109.
— Georg, Betriebsleiter, Plettenbergstr.5
Segerstrem, Karl, Kurzw.-Hdl., Pionierstr. 4W1.
— Allgott, Werkmstr., Sappeurstr. 1aW11.
Segleneek, Jul., Maurer, Säulenstr. 53.
— Kwh., Ritterstr. 115.
— Jan, Kellner, Marienstr. 17, W. 14.
— Mart., Maler, Ritterstr. 100W15.
H. Seglin 2. G., Wein, Inh.: Herm. Seglin, Altonaer Str. 10.
Seglin, Alfr. Herm.', Student, Altonaer Str. 10.
— Andr., Expreß, Staarstr. 4.
— Ans, Schmied, Altstr. 7.
— Emma, Schndrn., Sprenkstr. 73W37.
— Ernst, Schlosser, Rodenpoiser Str.13.
— Frdr., Tischlermstr., Bullen. Str. 44.
— Fritz Wilh.', Artilleriestr. 26W13.
— Helene, Wwe., Artilleriestr. 26W13.
— Herm. Jak.', Bürochef d. A.-G. Kautschuk, Kurmanowstr. 23W9.
— J., Lackirer, Charlottenstr. 40W3.
— J., Strb.-Schaffn., Revaler Str. 82.
— Jak., Expreß, Marienstr. 126W28.
— Jak., Schndr., Marstallstr. 17W18.
— Jan, Dw., Kalnezeem. Str. 25.
— Jan, Exped., Säulenstr. 92W10.
— **Jan, Fuhrm., Marienstr. 118, W. 2.**
— Jan, Vorarb., Brückenstr. 24W23.
— Karl, Tschlr., Unionstr. 3.
— Karl, Weber, Holzstr. 12.
— Karl Karl', Kontorbmt., Seest. 5W1.
— M. S., Schmied, Marienstr. 33W8.
— Mart., Bierhdl., Färberstr. 22.
— Mik., Tschlr., Stahlgießereistr. 13W5
— Pet., Fuhrm., Dampfstr. 72.
— Rob. Jak.', Buchhltr., Kurmanowstr. 23W9
— W., Hg., Suworowstr. 31aW23.
— Wille, Schlosser, Lermontowstr. 8.
Seglit, Andr., Zimmerm., Artilleriestr. 40.
Segner, Ad., Tschlr., Krusenhöf. Str. 2.
— Jan, Farbenmüller, Ankerstr. 6.
Segor, Behr, Schuhm., Moskauer Str.45
— Dav. Schl.', Kfm., Romanowstr. 61.
— Mos., Uhrm., Mühlenstr. 117W6.
— P., Frl., Marienstr. 5, W. 16.
Segreste, Marcel, Lehrer d. franz. Sprache Mühlenst. 62W13.
Sehja, Hans, Heizer, Ballastdamm 72.
— Emilie, Wwe., Friedensst. 37.
— Jan, Bierhdl., Hasenholm. Ufer 20.
— M., Hebamme, Schlocksche Str. 20.
— Pet., Hsb., Suworowstr. 120, W. 12.
K. Sehje, 2. G., Bauuntern., Inh.: Karl Sehje, Pernauer Str. 25, ⊶ 2135.
L. Sehje, 2. G., Gold- u. Silberwaren, Modewaren, Inh.: Ludwig Sehje, Scharrenstr. 2.
Sehje, Karl, Maurermstr., Hsb., Stadtverordn., Dir. d. Rig. Balt. Ges. gegens. Kredits, Pernauer Str. 25 ⊶ 2135.
— Ans, Kol.-Hdl., Bauskesche Str. 15.
— Fromh., Exped., Plettenbergstr. 5.
— **Hans**, Tschlr., Apothekerstr. 22W5.
— Joh., Student, Pernauer Str. 25, ⊶ 2135.
— Kasp., Werkmstr., Schlocksche St. 20.
— Ludw., Amts-Goldschmiedemstr., Inh. der Firma L. Sehje, Scharrenstr. 9.
— Paul Heinr.', Bankbmt., Dünamünd. St. 13.
Sehjeis, Ans, Gerber, Petersb. Ch.125W6
Sehl, A., Fischerwirth, Ballastdamm 24. Tel. 3883,
— Dor., Wwe., Ritterstr. 28W64.
— Jak. Wilh.', Fischerwirt, Ballastdamm 10, ⊶ 2856, Fischmarkt, ⊶6266
— Joh., Dw., Mühlenstr. 66W36.
— Ludw., Geschäftsf., Ballastdamm 38.
— Mart., Hsb., Aelterm. d. Fischerinnung, Ballastdamm 38, ⊶ 1923.
— Mendel, Hg., Mosk. Str. 100W23.
— Wold., Hsb., Sprenkstr. 27.
Sehle, Milda, Hsbn., Kalkofenstr. 14.
Sehne, Dor., Wwe., Andreasst. 3W17.
Sehrmuksle, Jan, Schl., Alexanderstr. 144.
Sehrmukslis, Karl, Maurer, Suworowstr. 33W2.
Seibe, Trine, Wwe., Bausk. St. 62.
— Ed., Korresp., Gertrudstr. 99W4.
— Joh., Zimmerm., Bauske. Str. 31.
— Karl, Hg., Gertrudstr. 99W4.
— Pet., Hdlr., Moskauer Str. 110W19.
Seiberg, Heinr., Buchhltr., Uferstr. 11.
Karl Seiberling, 2. G., Drogen, Inh.: Karl Seiberling, Goldinger Str. 17, ⊶ 4764.
Seiberling, Jak., Tschlr., Birkenstr. 4.
— Karl, Inh. d. Firma Karl Seiberling, Goldinger Str. 6.
— Marie, Frl., Kathol. Str. 20W6.
Seibert, Joh., Walzer, Bärenstr. 20.
— K., Schndrn., Scharrenstr. 4, Q. 8.
— Karl, Schuhm., Alexanderstr. 83W10.
Seibing, Ed., Schmied, Petersb. Ch. 42a
Seibler, Ad. Christ.', Ing.-Techn., Abt.-Chef der Ges. Prowodnik, Marienmühlenstr. 8.
Seiboldt, Pet., Schlosser, Kalnezeemsche Str. 107.
Seiboth. Sieh Seyboth.
Seichmann, Mart., Schmied, Unionstr.29
Seickmann, Krist., Schlosser, Wilnasche Str. 9.
Seidack, Mar., Hsb., Schreyenbusch 3, 21.
— Andr., Hdlr., Schreyenb. 3, 21.
Seidbart, Mart., Tschlr., Färberstr. 4W30
Seidel. Sieh auch Seydel.
Seidel, Bertha, Fr., Alexanderb. 6.
— Eug., Prof., Weißenhöf. Str. 1.
— Jank., Bäcker, Mühlenstr. 84W128.
Seidenbach, A., Faktor, Thronf.-B. 2.
Seidenberg, Libbe, Schndrn., Alexanderstr. 78W30.
— Jula, Wwe., Albertstr. 8W12.
— L. M., Zunahtm., Dorpater Str. 27
Seidenmann, Jsid., Kfm., Reimersstr. 1
— Edg., Korresp., Reimersstr. 1, W. 8.

Karl Grünberg, Matthäistr. № 54, im eigenen Hause. Telephon № 2402. Die besten Gummireifen der Welt.

Moussirender Burgunder, weiss und rot; Bowlensect, Isabella gr. mousseux rosé; mouss. Rhein- und Moselwein; Champagner aus russ. und franz. Weinen, Maitrank usw. usw.

Karl Gründberg, Matthäistr. № 54, im eigenen Hause. Telephon № 2402. Die besten Gummireifen der Welt.

Carl Seidenschnur & Co., 2. G., Handelsvermittl., Früchte u. Konserven, Inh.: Theod. Riegert, Koll.-Prof.: Wilh. Ullrich, Wallstr. 2, ☎ 696, Basteiboul. 8, ☎ 342.
Seider, Freya, Wwe., Revaler Str. 66.
— Ida, Schndrn., Ritterstr. 93W20.
Seiding, Georg, Gärtner, Ernestinenstr. 21

Ferd. Seidler.

Ferdinand Seidler, 2. G., Metallw.- u. Eisschrankfabrik, Inh.: Herm. Seidler, Plettenbergstr. 3, ☎ 1080.
Seidler. Sieh auch Seydler.
— Dor., Wwe., Gerberstr 6W10
— Ed., Zimm., Wenden. Str. 11W30.
— Ferd. Ferd.', Baumstr., Suworowstr. 64, ☎ 7848.
— Ferd. Karl', Amts - Klempnermstr., Privatier, Säulenstr. 16W5, ☎ 7120.
— Herm. Ferd.', Inh. d. Firma Ferd. Seidler, Plettenbergstr. 3, ☎ 1080.
— Joh. Berth.', Koll.-Prof. d. Firmen Ed. Zepp, Grabenstr. 38.
— Nik. Karl', Bankbmt., Alexanderstr. 108W15.
— Otto Iw.', Kommerzb.-Bmt., Suworowstr. 44, W. 11.
v. Seidlitz, Osk., Edelm., Ritterstr. 28W41
Seidlitz, Arn., Tschlr., Petersb. Ch. 56W5
— Karl Otto', Hg., Friedensstr. 27.
— Karol., Wirtin, Kalnezeem. St. 108.
— Thekla, Hsbn., Tschlrmstr.-Wwe. Ritterstr. 45W7.
Fritz Seidmann, 1. G., Hotel London, Inh.: Fritz Seidmann, Kalkst. 21. ☎ 668.
Seidmann, Selma, Wwe., Hsbn., Sternstr. 16, W. 7.
— Wille, Hsverw., Laboratoriumstr. 23. W12, ☎ 5216.
Seifert. Sieh auch Seiffert.
— Alex., Wirtin im 1. Städt. Kinderasyl, Hospitalstr. 1, W. 6.
— C., Wwe., Scharrenst. 22W10.
— Charl., Hausverw., Karolinenstr. 7.
— F. F., Kfm., Romanowstr. 61W12.
— Jul., Lehrn., Karolinenst. 7W38.
— Karl Ed.', Maler, Säulenstr. 112W13
— Ludw. Ludw.', Hg., Ritterstr. 2.
— Nik., Student, Nikolaistr. 61W17.
— **Wold., Kanzleibmt., Matthäistr. 57.**
— Wold., Maler, Romanowstr. 65W27.
Seiffert. Sieh auch Seifert.
— Ed., Wagenmstr., Romanowstr. 82.
Seiga, Jur., Hdlr., Muckenholm. Str. 5.
Seikmann, Franz, Fleischer, Sappeurstr. 1aW42.
Seikstul, Agn., Frl., Rodenpoiser Str. 11.
Seil, Schmul, Tschlr., Sadownikowstr. 21.
— Jan, Masch., Mitauer Ch. 60.
Seiler, Charles, Techn. Leiter d. Gesellschaft d. Sassenh. Baumwollsp. und Weberei, Champetre. Str. 1.
— J., Priv., Suworowstr. 70W3.
Seilert, Dav., Lieferant, Romanowstr. 64
— Jan, Hdlr., kl. Lagerstr. 30.
Seimann, Elis., Wwe., Ritterstr. 69W13.
— Andr., Hsb., Bullen. Str. 26a.
— Anette, Hsb., Essernsche St. 3.
— Aug., Masch., Bullensche Str. 24b.
— Benno Friedr.', Fb., Lagerstr. 23W2.
— Friedr., Hg., Lermontowst. 4W13.
— Joh., Masch., Essernsche Str. 3.
— Mart., Hsb., Hofesstr. 6, W. 1.
— Max, Hg., Lermontowstr. 4W13.
— Pet., Maurer, Suworowstr. 104W38.
— Sofie, Hsbn., Holzstr. 3.
Seimankowitsch, Minna, Frl., Wolmar. Str. 26W9.
Seimel, Jak., Kalefaktor, Todlebenb. 8.
Sein, Juh., Posam., Hospitalstr. 3W41.
Seiful, Theod., Schuhm., Säulenstr. 82.
— Minna, Wwe., Säulenstr. 82.
Seisum, Pet., Fuhrhltr., Unionstr. 42.
Seitsmann, Ella, Frl., Jakobsstr. 28W1.
Seitz, Karl, HSb., Nußstr. 4.
— A. K., Romanowstr. 82, W. 4.
— Jan, Tschlr., Wiesenstr. 3W3.
— Karl, Holzwr., Nußstr. 4.
Seitzmann, Jan, HSverw., Rodenpoiser Str. 71.
— M. P., Schndr., Dorotheenstr. 34.
— Pauline, Wwe., Bärenstr. 18W4.
— Rob., Bmt., Rodenpoiser Str. 9W4.
Sekatsch, Off., Schlosser, Rumpenh. St. 4
Sekerin, Pet. Paw.', Bahnbmt., Ritterstr. 64W5.
Sekke, Joh., Hsb. kl. Vegesacksholm 55.
— Reinh., Vorarb., kl. Vegesacksholm 55
Sekkit, Edde, Wwe., Revaler Str. 68W11.
— Wold., Schuhm., Revaler Str. 89W5.
Seklis, Jak., Zimmerm., Asylstr. 31W4.
Seksel, Jul. Mich.', Maler, Ritterstr. 113
— Ed., Malermstr., Elisabethstr. 9, ☎ 6010, Werkst., Felliner Str. 1.
Sektionsanstalt, Moskauer Str. 74. Sieh Register Seite 2.
Sekul, Jak., Masch., Suworowst. 120.
Sekunda, Noch., Hdlr., Roman. St. 94.
Sela, Joh., Frisör, Steinstr. 14W38.
Selber, Aug., Petroleum-Starklicht Bauanst. „Fortuna", Dorpater Str. 45, wohnt: Ritterstr. 19W1.
Selbig, Franz, Fleischer, Wenden. Str. 5
Selbowitsch, Mow., Fabrikant, Romanowstr. 53W24.
— Reise, Wwe., Porchower Str. 4W5.

Gesellschaft von Landwirten
„Selbsthilfe"
2. Weidendamm Nr. 1,
im eigenen Hause.
Telefone 218 und 5053.

Gesellschaft von Landwirten des livl. Gouvernements unter der Firma „Selbsthilfe", Riga, 1. G., Hauptgeschäft 2. Weidendamm 1, im eigenen Hause, ☎ 218, 5053 u. 5872, Landesprodukte und Bedürfnisse der Landwirtschaft, Akt.-Gesellsch., Direktore: B. v. Schubert, W. v. Knieriem, Baron Alfred Freytag - Loringhoven, Dir.-Kand.: Hugo v. Klot, Geschäftsführer: Bruno Johannsohn.
Seldau, K., Hdlr., Dorpater Str. 30.
„Selekt", sieh M. M. Friedmann.
Selenewitsch, St., Schndr., Moskauer Str. 100W6.
— Mart., Bahnbmt., Gertrudstr. 121W26
Selenkow, Anna, Frau, Mosk. Str. 97.
— Hel., Restaurat., Mosk. Str. 101.
Selesnew, Nik. Nik.', Bmt., Dorpater Str. 99W17.
Seletucho, S., Zeichner, Mittelstr. 5W3.
Selewako, Ant., Kutscher, Marienmühlstr. 24.
Selga, Joh., Kellner, Stegstr. 8W9.
Selgalw, Bertul, Schreyenbusch 1, 8.
— Jan, Schmied, Petersb. Ch. 103W..
— Joh., Schuhm., Kahnstr. 1W25.
— Mart., Maler, Marienstr. 129W5.
Seljama, A., Weberei, Kurische Str. 10
— Jan, Schuhm., Windauer Str. 9.
Seljawin, Iw. Timof.' Hsb., Jakobstädt. Str. 6.
Selichow, Alexei Nik.', Bahnbmt., Marienstr. 1W33.
Selig, S., Schndr., Marstallstr. 17W3.
Seligmann, Abram, Lehrer, Malerstr. 2W..
Seligsohn, A., Holzhdlr., Gogolst. 4W1.. ☎ 5996.
— A., Hdlr., Mühlenstr. 92W1.
— Chaje, Frl., Pauluccistr. 5W1.
— Chaim, Klempner, Säulenst. 55W13. ☎ 4172.
— Jtz., Hdlr., Elisabethst. 22W44. ☎ 6715.
— Leib A., Kfm., Elisabethstr. 17W.. ☎ 2609.
— Leiser, Hdlr., Mosk. Str. 66aW2.
— M., Hg., Schonerstr. 9W4.
— Salm., A., Kfm., Parkstr. 6W.. ☎ 1823.
— Sch., Holzhdlr., Mühlenstr. 153W7.
— **Selig, Makler, Moskauer Str. 50.**
— Soschin, Fruchthdl., Mosk. Str. 33.
Selikow, Marz, Maurer, Pernau. Str. 2..
R. M. Selikowitz, 1. G., Heringe, Inh.: Ruwin Selikowitz, Herrenstr. 3.. ☎ 5354.
Selikowitz, R. M., Inh. d. Firma R. M. Selikowitz, Herrenstr. 30W3.
Selikjohn u. Burmann, Techn. Büro Newastr. 5W2, ☎ 7739.
Seliksohn, A., Elisabethstr. 101, ☎ 5211
— Leiser, Hdlr., Moskauer Str. 39W1.
— Schm., Holzhdlr., Suworowstr. 7W2..
— Schmuil, Hdlr., Mühlenstr. 104W2.
v. Selin, Sofie, KR-Wwe 1. Weidendamm 3W20.
Selin, Lotte, Schndrn., Matthäistr. 32W..
J. Selionker, 2. G., Galanteriew., Inh. Jossel Selionker, Mühlenstr. 84.
Selionow, E., Wwe., Hsbn., Kalugasche Str. 2.
Selischke, Kas. Ad.', Schlosser, Matthäistr. 18W41.
Selitzki, Pet., Hdlr., Bausk. St. 17.
— Alb., Hdlr., Mosk. Str. 49W4.
— Anna, Wwe., Dorp. Str. 99W17a.
— Rich., Kettenschm., Kuckuckstr. 8, W. 4
— W., Frisörgesch., Mosk. Str. 89.
— Wlad. Napol.', Jng.-Techn., Bahnbmt., Gertrudstr. 38W6.
Selitzow, Nik. Iw.', Buchb., Färberstr. ..
Seljuk, Wik., Holzwr., kl. Palissadenstr. ..
Seliwanow, Iw. Gawr.', HR, Reichsb. Bmt., Reichsbankgeb., Nikolaistr.
— Pelag., Lehrerin, Lazaretstr. 6W6.
Seliwontschik, Alex. Fed.', Stationsvorsteher-Geh., Station Kriegshospital.
Selkant, A., Hdlr., Nordecksh. Str. 1..
Selkautzki, Joh., Bahnbmt., Marienmühlenstr. 14.
Selke, Mar., Auff., Alexisstr. 9, W. 8
— Bruno, Braugeh., Nikolaistr. 77.
— Wilh., Buchhltr., Ritterstr. 82W24.
H. N. Selkin, 1. G., Eisenwaren, Inh. Hirsch Noach' Selkin, Dorpaterstr. 4.. ☎ 4162.

Jaeger & Co., Weingrosshandlung, Sünderstr. 30 Telefon 60

Selkin, Hirsch Noach', Inh. d. Firma H. N. Selkin, Dorpater Str. 4, W. 7.
Selle, Math., Schndrn., Todlebenboul. 7.
— L., Schndrn., Lagerstr. 52.
Zündhütchen- und Patronen-Fabrik vorm. Sellier & Bellot, 1. G., Inh.: Die in Prag, Riga u. Schönebeck unter der Firma Zündhütchen- u. Patronen-Fabrik vorm. Sellier & Bellot besteh. Akt.-Ges., Vorstand in Prag: Sigm. Kann, Rud. Bamberger, Dr. W. Schedlbauer, Direktor in Riga: Hans Liebetrau v. Mairdorff, Prok.: Rob. Pitzken, Kalnezeemsche Str. 96, ☎ 36.
Selling, Jan, Schlosser, Revaler Str.57c
Sellis, Alb., Mech., Alexanderstr. 182W6.
— Jan, Fuhrhltr., Augustenstr. 6W7.
Sellmann, Alex., Uhrm., Elisabethstr. 67.
— Ans, Bauuntern., Bullen. Str. 11a.
— Jan, Schmied, Hospitalstr. 35W34.
— Joh., Bmt., Maistr. 10.
— M., Buchb.-Artikel u. Schreibw.-Hdl., Herrenstr. 28, ☎ 6047.
— Osk.-Ant. Joh.', Masch.-Mstr., Katholische Str. 33.
— Pelag., Schndrn., Gertrudstr. 47W14.
— Rud., Hg., Alexisstr. 12W23.
A. Sellmer, 1. G., Landesprodukte, Inh.: Arv. Sellmer, Wilh. Beyermann, Wallstr. 23, ☎ 215, Speicher Gogolstr., ☎ 1588.
Sellmer, Arvid Adolf', Aeltester Großer Gilde, Konsul der Argentinischen Republik, Mitinh. d. Firma A. Sellmer, Nikolaistr. 23W10, ☎ 2388.
— **Ellen, geb. Garrod, Wwe., Todlebenboul.** 9, ☎ 4615.
— K., Frau, Säulenstr. 30W29.
Selmen, Karl, Selterfabr., Pokrowstr. 14W8, ☎5618.
— Jenny, Schndrn., kl. Schmiedestr.16W7
Selmer-Jörgensen, Emil, Prok. d. Firma P. Bornholdt u. Ko., Nikolaistr. 69a, ☎ 7090.
„Selonia", Polyt. Korp., Marienstr. 13. ☎ 2093.
Selsky, Rud., Bankbmt., Gertrudst. 47.
— Marg., Dw., Torgel. Str. 6W21.
Seltakaln, Jur, Schuhm., Gerberstr.5W10
Seltin, A., Kassiererin, Karolinenstr. 40W6
— Adam, Schmied, Muckenholm. Str. 37.
— Alex. Joh.', Karolinenstr. 40W6.
— Anette, Schndrn., Mitauer Ch. 39.
— Anna, Auff., Löwenstr., Wassert., W4
— Aug., Austräg., Scharrenstr. 19W4.
— Aug., Maurer, Pernauer Str. 22W10.
— D., Buchhdl., Dorp. Str. 20, ☎ 7252
— E., Krankenpfleg., Scharrenstr. 19W4
— Ed., Maurer, Helenenstr. 16W4.
— Emilie, Schndrn., Finkenst. 3.
— Gust., Waschanst., Pernauer Str. 10b
— Hugo, Maurer, Artilleriestr. 44W23.
— J., Alt-Mühlgraben, 1. L. 39.
— Jan, Bahnbmt., Krusenhöf. Str. 33.
— Jan, Bierhdl., Hsb., Krusenhöfsche Str. 8.
— Jan, Fuhrm., Mühlenstr. 107W24.
— Jan, Hdlr., Polotzker Str. 9W3.
— Jan, Hg., Katharinendamm 2W3.
— Jan, Maurer, Gertrudstr. 113W78.
— Jan, Maurer, Petersb. Ch. 4W49.
— Jan, Maurer, Treyden. Str. 5W33.
— Jan, Schuhm.-Mstr., Dorpat. Str.29
— Jan, Tischlr., Petersb. Ch. 107W3.
— Ida, Kwh., Bauskesche Str. 6.
— Joh., Dw., Newast. 15.
— Joh., Hg., Dorpater Str. 57W52.
— Joh., Hg., Matthäistr. 74, W. 47.
— Joh., Hsb., Karolinenstr. 40.
— Joh., Montör, Petersb. Ch. 66cW8
— Joh., Schuhw.-Hdl., Dorpat. Str.33
— Joh., Zimm., Alexanderstr. 34, W. 29.
— Karl, Hg., Nikolaistr. 69bW36.
— Karl, Maler, Suworowst. 85.
— Karl, Schlosser, Rodenpoiser Str. 19.
— Mart., Former, Schreyenbusch 1, 9.
— Mart., Schlosser, Suworowstr. 131W7
— Mart., Tischlr., kl. Bärenstr. 9W17.
— Mart., Zimm., Bauskescher Weg 7.
— Pet., Dw., Kurmanowstr. 20aW24.
— Pet., Hausverw., Suworowstr. 108.
— Rob., Lehrer, kl. Newastr. 2W8.
— Theod., Druckereibes., Newastr. 29W26
— Wilh., Tischlr., Schützenstr. 11W3a.
Selting, Pauline, Frl., Karolinenstr. 39.
— **Marie, Hsbn., Ww., Karolinenstr. 39.**
— Wilh., Fruchthdl., Schlocksche Str. 14
Seltkaln, Jan, Hsb., Fuhrmannsstr. 34.
Seltmann, Andr., Bierhdlr., Rabenstr.8
— M., Gärtner, Moskauer Str. 241W13
Seltschukow, Marie, Wwe., Gertrudstr.84
— Nik., Schaffner, Gertrudstr. 106W7.
— Nik. Nik.', Bahnbmt., Säulenstr. 103
Seltschunas, Ant., Fuhrm., Ritterstr. 88W8
Seltz, Gust., Aelterm. d. Schornsteinfeger-Amts, Moskauer Str. 4, W. 8, ☎ 3235
Selwinski, Wilh., Wwe., Felliner Str. 12
Selzer, Pet., Vorarb., Laboratoriumst.17
— Paul, Auff., kl. Eichenstr. 7.
v. Semaschko, Jos., Hsb., Suworowstr.106
Semaschko, Joh., Schlosser, Ritterstr. 77.
— Ad., Hsb., Ambothensche Str. 21.
— Felix, Schlosser, Schreyenbusch 1, 25.
— Stan. Jak.', SR, Rentmstr., Alexanderstr. 89W5.
Semaschkowski, Konst., Zimm., Katholische Str. 52.
Sembach, Krisch, Böttcher, Kownosche Str. 15.
— Alw., Wwe., Rübenstr. 5W4.
Semberg, Jan, Fuhrm., Zeltstr. 12.
— Emilie, Hebamme, Peterholm. Str.19
— Karl, Exped., Peterhomsche Str. 19.
— Karl, Schiffskapt., Doblensche Str. 1.
— Kath., Wwe., Apothekerstr. 38.
— Pet., Hsb., Abgulden. St. 28.
Semder, Edg. Karl', Bankbmt., Waldstr.4a
— Karl, Buchdr., Waldstr. 4aW14.
— Mar., Näht., Gertrudst. 82, W. 6.
Semegson, Sim., Hg., Matthäistr. 89aW29
Semel. Sieh auch Seemel.
— Joh., Maurer, Revaler St. 64.
— Kath., Wwe., Kohlenstr. 8.
Semelewitsch, W., Kol.-Hdl., Windstr. 9.
Semen, Ign. Stan.', Elektro-Mech.-Werkst., Alexanderst. 91, ☎ 5117.
— L., Wwe., Gertrudstr. 76W4.
Semenas, Fr., Schlosser, Suworowstr.111
Semenjak, Vikt. Mich.', Zollbmt., Segelstr. 9W10.
Semenkowitz, Marie, Wwe., Laboratoriumstr. 24.
Semenow, Agaf., Wwe., Dünamündesche Str. 11.
— Alex., Maler, Lagerstr. 61.
— Alex., Maurer, Matthäist. 107.
— Alex., Träger, Marienstr. 105.
— Alex. Alex.', Hg., Matthäist.20, W.8.
— Alex. Wass.', Techn., Marienstr. 56.
— Alexei, Schlosser, Windstr. 9W3a.
— Alfr., Bahnbmt., Matthäistr. 89a.
— Andr., Korkenschndr., Zabeln. Str. 3.
— Anssija, Hsbn., Romanowstr. 145, W. 1.
— Ant., Kwh., Peterholm. Str. 7.
— D. S., Kol.-Hdlg., alte Mitauer Str. 36, ☎ 6087.
— Euphros., Kfm.-Wwe., Nikolaistr. 8.
— Feod., Fb., Dünaburger Str. 48W11.
— Feod., Hsbn., Palissadenstr. 16W1.
— Feod., Maurer, Jaroslawsche Str. 33.
— Feod. Jeg.', Konditor, Dorp. Str. 78
— Fil., Zimm., Moskauer Str. 34.
— G., Fb., Elisabethstr. 103W1.
— Gawr., Schlosser, Bachstr. 9.
— Grig., Schndrn., Helenenstr. 15.
— Grig., Zimmerm., Dünaburger Str. 35
— Grig. Sem.', Auff., Apothekerstr.40W8
— H., Kwh., Dünamünd. Str. 45.
— J., Frau, kl. Palissadenstr. 21W22.
— J., Kol.-Hdl., Pernauer Str. 11.
— Joh., Schuhm., Wolmarsche Str. 5.
— Isak, Schlosser, Dorp. Str. 88W3.
— Jur. Sem.', Bmt., Elisabethstr. 103.
— Iw., Hdlr., Pernauer Str. 11.
— Iw., Maler, Dünaburger Str. 60.
— Iw., Postbmt., Marktstr. 7W1.
— Kath., Hsb., Alexanderstr. 45W8.
— Konst., Bildh., Bergstr. 6.
— Ljub., TR-Frau, Newastr. 5W15.
— M., Vorarb., Nordstr. 18W2.
— Marie, Wwe., Jaroslawsche Str. 7.
— Mart., Priv., Bergstr. 6.
— **Mich., Schndr., Matthäist. 107.**
— Natalie, Wwe., Auff., Talstr. 7.
— Nik., Buffetsch., Mosk. Str. 6W26.
— Nik., Hdlr., Dünamünd. Str. 45.
— Nik., Kol.-Hdl., alte Mitauer Str. 13
— Nik., Konfektfabrik, Gertrudstr. 125.
— Nik. Alex., Kfm., Romanowstr. 17, ☎ 1134.
— Olga, Verk., Schiffsstr. 2.
— Paul, Hsb., Nikolaistr. 8, ☎ 1539.
— Prok., Hsb., Romanowstr. 107W7.
— Sem., Hsb., Brandenburger Str. 22.
— Sem., Masch., Dünaburger Str. 60.
— Warw., Hsbn., Katholische Str. 38W1
— Wass., Bahnbmt., Palissadenstr. 32W6.
— Wass., Böttcher, Pionierstr. 7.
— Wold., Stellm., Friedensstr. 6W9.
Semenowitsch, Ans, Schlosser, Salwensche Str. 67.
Semenowitsch, Kasp., Auff., Charlottenstr. 30W7.
— Anna, Hsbn., Jakobstädt. Str. 21.
Sementowski, Iw., kl. Milchstr. 7.
Sementschew, Wass., Maler, Romanowstr. 90.
Sementschug, S., Techn., 2. Weidend. 3.
Semenzuk, Kas., Bmt., 2. Weidend. 10.
Semer, Nik., Schlosser, Unionstr. 19.
Semerik, Zalka, Verwalter, Moskauer Str. 63.
Semerkow, Fomin, Litogr., Jaroslawsche Str. 19W18.
Semerowitsch, Stan., Fuhrm.-Wirt, Laboratoriumstr. 8, W. 11.
— Iw. Andr.', Postbmt., Theaterboul. 15
Semesaraj, Ans, Lehrer, Meisterstr. 4.
— Jan, Montör, Pilgerstr. 2W18.
— Jan, Schndr., Gertrudstr. 113W105.
Semesch, Alex., Schuhm., Schreyenb. 2, 13
Semespilis, Pet., Schmied, Matthäistr.89a
Semgall, Gust. Iw.', vereid. Rechtsanw., Hsb., Suworowstr.24/26W20, ☎ 5740
— Joh. Joh.', Bankbmt., Dorp. Str. 6.
— Kath., Kfm.-Wwe., Dorpater Str. 45.
Semjewski, Taij., Dentiste, kl. Trinitatisstr. 5.
Semiletkin, Ant., Bahnbmt., Palissadenstr. 10.
— Dm. Wass.', Zollbmt., Gerberstr. 1W11
— Wera, Wwe., Gerberstr. 1W11.

Karl Grünberg, Matthäistr. № 54, im eigenen Hause. Telephon № 2402
Die besten Gummireifen der Welt.

Eigene Filialen: Alexanderstr. 40, Telefon 4707. Basteihof, Sandstr. 31 :-: Dorpater Strasse Nr. 15/17. Telefon 483 :-:

Karl Grünberg, Matthäistr. № 54, im eigenen Hause. Telephon № 2402. Die besten Gummireifen der Welt.

Semilow, Dm., Fuhrm., Gerberstr. 2.
Seminin, Wlad. Alex.', Stationsvorst., Station Mühlgraben.
Seminowitsch, Leiser, Zunahtm., Romanowstr. 48.
Seminski, Mart., Hsb., Birkenstr. 6.
— J., Kwh., Ritterstr. 96.
— Jndr., Zimm., Wasastr., Haus Meese.
Semiretschenok, F., Zimm., Jarosl. Str. 11
Semisch, Karol., Dw., Gertrudstr. 7, W. 5.
Semisch, Jan, Bierhdl., Lubahn. Str. 18.
Semischenow, Just., Schaffner, Dünaburger Str. 19.
Semit, A., Bürobmt., Grobin. Str. 3.
— A., Akzisebmt., Dünamünd. Str. 18a.
— Amalie, Hsbn., Alexanderstr. 164.
— Andr., Schmied, Waffenstr. 9.
— Andr., Untern., Grobinsche Str. 3.
— Anna, Wwe., Mühlenstr. 37W30.
— Christ., Hsb., Kol.-Hdl., Zeltstr. 12.
— E., Buchhltr., 1. Weidendamm 20W7.
— Ed., Schlosser, kl. Bergstr. 9W2.
— Ed. Jan', Bürobmt., Mühlenstr. 1.
— Edg., Handschuhm., Dorotheenstr. 21a.
— Emilie, Frau, Altonaer Str. 29.
— Eva, Schndrn., Färberstr. 12.
— Fritz, Lehrer, Wendensche Str. 43W37
— Grete, Wwe., Kalnezeem. Str. 149.
— Jak., Kol.-Hdlg., Suworowst. 140.
— Jan, Drechsler, Konsulst. 8.
— Jan, Hdlr., Windstr. 32.
— Jan, Portier, Turgenjewstr. 23.
— Jan, Schlosser, Allascher Str. 13.
— Joh., Bierhdl., kl. Königsstr. 11.
— Jos., Schndr., Matthäistr. 50, W. 30.
— Jul., Bmt., Bärenstr. 13W40.
— Karl, Hg., Schützenstr. 5W27.
— K. Jan', Kanzleibmt., Laboratoriumstr. 31.
— Krustin, Tschlr., Färberstr. 17W12.
— Mart., Dw., Dorp. Str. 38W17a.
— Mart., Rent., Unionstr. 22.
— Nik., Hg., Matthäistr. 89aW12.
— Ottil., Hgn., kl. Königsstr. 11W4.
— Ottil., Schndrn., Alexanderstr. 164.
— Paul, Mech., Wendensche Str. 5.
— Paul, Zimm., Petersb. Ch. 35a.
— Pet., Vorarb., Stintseestr. 17.
— Theod., Buffetier, kl. Königsstr. 11W4
Semitan, Andr., Schlosser, Pokrowstr. 11.
— Lilie, Wäsch., Färberstr. 28.
Semkohl, Otto, Matthäistr. 67, W. 29.
Semmelmann, D., Schndr., Sadownikowstr. 29, Q. 6.
Semmer, Franz, Hsb., Windstr. 15.
— Willis, Bierhdl., Alexanderstr. 113.
Semneek, Jan, Vorarb., Peterholmstr. 3.
— Lisa, Wwe., Alexanderstr. 94W37.
— Marg., Wwe., Säulenstr. 93W29.
— Pet., Kesselschm., Nordstr. 12.
Semochin, Wass., Wwe., kl. Palissadenstr. 3
Semplinski, Mich. Ernst', Fabrikbmt., Simonstr. 3aW10.
Sempur, Ed. Wilh.', Bmt., Marienstr. 111W4.
Semribo, Mikk., Kwh., Trinitatisstr. 2/4
Semruk, Luise, Kassir., Marktstr. 1.
Semsar, Ed., Tschlr., Säulenstr. 32W2.
Semsch, Nik., Töpfer, Moskauer Str. 251
Semsirg, Dav., Wraker, Friedrichstr. 3.
Semtauts, Karl, Mech., Alexanderstr. 182
Semtur, Joh., Hdlr., Birkenstr. 3.
Semurko, Karl, Sägem.-Mstr., Hasenholmsches Ufer 1.
Senat, Jan, Schndr., Rodenpoiser Str. 13
Senewitsch, Wik., Bahnbmt., Kathol. Str. 34
Senf, Lina, Frl., Peterholmstr. 3W15.
Senff, Franz, Musiker, Romanowstr. 59.

A. G. Sengbusch & Co.,

Korken-fabrik

Ritterstrasse Nr. 11.

A. G. Sengbusch & Co., 1. G., Export u. Korkensabr., Jnh.: Karl Gustav v. Sengbusch, Prok.: Felix Baron Lieven, Kontor: kl. Sünderstr. 1, Tel. 2587, Korkenfabrik: Ritterstr. 11, Tel. 82.
v. Sengbusch, Alex. Osk.', Jng., Mitinh. d. Firma Th. Pychlau, Alexanderstr. 97, W. 4, Tel. 947.
— Elisab., Pastorenwwe., Andreasstr. 3.
— Heinr., dim. Kirchspielsrichter, Dir. d. Livl. Anteilgenossenschaft für Jmmobilien-Erwerb u. Häuserbau, Elisabethstr. 25W4.
— Karl Gust., Jnhaber der Firma A. G. Sengbusch & Ko., Alexanderstr. 55, Tel. 987, Sommerwohn. Gartenstr. 3, Tel. 3435.
— Konr. Rom.', Jng., Vers.-Jnsp., Felliner Str. 3W20.

Dr. Reinhold von Sengbusch,

Privatwohnung: Alexanderstr. 51. I

Medico-mechanisches Institut und Röntgen-Cabinet.

Ritterstrasse Nr. 8B,

geöffnet täglich mit Ausnahme der Sonn- und hohen Festtage.

Uebungsstunden:
für Damen 10½—12.
für Herren: 8½—10 und 3—5.

Anmeldungen für Röntgenuntersuchungen in den Uebungsstunden.

Leiter der Anstalt:
Dr. von Sengbusch,
Zweiter Arzt: Dr. C. Brutzer.

— Reinh. Osk.', Arzt, Alexanderst. 51, 1 Treppe, Tel. 3976, Spr. Ritterstr. 8b, Tel. 1572.
— Ripsime, Dir.-Wwe., Dampfstr. 104.
— Wilh. Osk.', Mitinh. d. Firma Theod. Pychlau, Dir. d. Zweiten Ges. gegens. Kredits, kl. Sünderstr. 1W2.
Sengelöv, Franz Jul.', Hg., Säulenst. 109
Senger, Jul., Kellner, Marienst. 105.
— Alex., Dachd., Färberstr. 25.
— Dor., Wwe., Bärenhöf. Str. 2a.
Sengstock, Herm., Maurer, Atgas. Weg 10
Sengul, Jan, Bauuntern., Fuhrmannsstr. 34.
Sengwald, Kellner, Säulenstr. 75W11.
Senjawin, Gouv.-Bmt., Kathol. Str. 18.
Senjawski, Alex., Steller, Nahof. Str. 4.
Senjgow, Gerichtsd., Kostroma. Str. 2.
— Rip., Wwe., Romanowstr. 125W33.
Senjko, Alex. Prok.', Bahnbmt., Suworowstr. 93W 45.
— Wera, Wwe., Suworowstr. 93W44.

Senin, Ans, Tschlr., Artilleriestr. 66W
Senjuk, Kusma, Dw., Mühlenstr. 167
— Jlja, Bahnbmt., kl. Altonaer Str.
— Jlja, Lehrer, Marienstr. 39.
Senjuta, Dmitr., Bmt., Dorotheenstr.
Senk, Emilie, Frl., 1. Weidendamm 1
Senkewitsch, Ant., Schaffn., Kathol. Str.
— J., Dw., Lazarethstr. 3, W. 11.
— Mich. Jw.', Bahnbmt., Romanowstr.
Senko, Wold., Hdlr., Weißenhöf. St. 6
— Fritz, Tschlr., Soldatenstr. 8.
Senkolis, Pet., Schmied, Marienstr. 13
Senkow, Fed., Hdlr., Jarosl. Str. 4.
Senkowski, Warfol., Schlosser, Wolmarsche Str. 17.
Sennels, M., Wwe., Hsbn., Theresenstr.
— Rich. Jul.', Vers.-Bmt., Theresenstr.
Sennhenn, Ernst Ernst', Korresp., Suworowstr. 51b.
Senning, Jda, Wwe., Lagerstr. 1W3.
Sennit, Andr., Tschlr., Matthäistr. 71.
Sens, Joh., Kwh., Gertrudstr. 51W14.
Sentel, Kath., Hsbn., Unionstr. 6, W. 1
Sentschenko, Al., HR, Tischvorst., kl. Trinitatisstr. 5.
— Dm. Grig.', Bahnbmt., Kurmahlensche Str. 3.
— Dmitri, Schutzm., Bausk. St. 51.
— Ljub., Hsbn., kl. Trinitatisstr. 5.
Senuta, S. J., Bmt., Trinitatisstr. 18W
Sepal, Made, Verw., Ballastdamm 14.
Sepit, Jak., Hsb., Abaushofsche Str. 10
Sepp, Alex., Agent, Matthäistr. 51W11.
— Alex., Maurer, Katharinendamm 19.
— Anis., Zimmerm., Jndustriest. 4, W.
— Anna, Rentn., Artilleriestr. 67W8.
— H., Amtsbote, Matrosenstr. 8.
— Hans, Bahnbmt., Karolinenstr. 34W3
— Hans Joh.', Bankbmt., Schulenstr. 1
— Jak., Büffet., Matthäistr. 49, W. 8.
— Jan, Kwh., Grenzstr. 2a.
— Karol., Wwe., Marienstr. 77, W. 10.
— Marie, Wwe., Exped.-Gesch., Peterholmer Str. 7W14.
— Nik., Amtsbote, Matrosenstr. 8, W. 4.
— Osk., Maurer, Schreyenbusch 2, 13.
— Osk. Karl', Hg., Kämmereistr. 3W7.
— P., Maler, kl. Bärenstr. 9W20.
Seppa, Gust., Konditor, Mühlenstr. 115.
Seppick, Paul., Wwe., Kirchenstr. 22W2.
— Wold. Gust.', Setzer, Kirchenstr. 22.
Septinbrahl, Th., Stellm., Sternstr. 16.
Serafimow, Anast., Hsb., Kurmanowstr. 20.
— J. A., Dom.-Verw.-Bmt., Matthäistr. 49W12.
— Jlja Nik.', Reichsb.-Bmt., Sadownikowstr. 20.
— Nikita, Hsb., Romanowstr. 137, W. 1.
Seran, Joh., Feldscher, Gertrudstr. 5.
Serant, A., Agent, Alexanderstr. 160W11
Seraphim, Ernst, Dr. phil., verantw. Redaktör d. Rig. Tageblattes, Kaiserwald, Wajastr., Tel. 1777.
— Marg., Albertinenschw., Ritterstr. 3.
— Meta, Dr.-Wwe., Charlottenstr. 64.
Serau, Karl, Hsb., Asuppensche Str. 4.
Serebrenikow, Alex. Wlad.', Stabskapt. a. D., Zensor-Geh. d. ausw. Zensur, Hirtenstr. 1W12.
— M., Suworowstr. 29W3.
Serebretinski, Serg. Jefr.', Bahnrevisor, Ritterstr. 6W5.
Serebrjannikow, J., Wwe., Marstallstr. 17
— Leiser, Schuhm., Eliasstr. 9W6.
— Mich., Schlosser, Wolmar. Str. 13.
— Mich. Off.', Gend.-Oberst, Romanowstr. 42W8.
Serebro, Abr., Hdlr., Jaroslaw. Str. 4

Jaeger & Co., Destillatur, Sünderstrasse Nr. 30 Telefon 60

Sered, Anna, Wwe., Wolmar. Str. 26.
Seredinsky, Mich. Tarass.', KA, Zollpackhausinsp.-Geh., Schulenstr. 27aW15.
— Grig. Tarass.', WSR, Ing., Chefsgeh. d. Oreler Bahnverw., Albertstr.3
Serednow, Paul, Koch, Säulenstr. 107.
Sereschenko, Wass. Feod.', Lehrer, Peterholmstr. 5W23.
L. Seresin & A. Löwinsohn, 2. G., Früchte, Inh.: Leib Seresin, Abram Löwinsohn, Marstallstr. 25, ☎ 6409
Seresin, Isr., Schuhm., kl. Münstereistr. 1W5.
— Rosa, Fruchthdl., Schalstr. 5.
Serewinski, F. R., Ing., Karolinenstr. 15.
Meyer Serff, 1. G., Kolonialwaren u. Lebensmittel, Kommanditges., offene Gesellschafter: Rochel Leib' Serff u. deren Söhne Leib Arje u. Echiel Serff, Steinstr. 25, ☎ 1073.
Serff, Echiel, Mitges. d. Firma Meyer Serff, Karlsstr. 19W4.
— Jak., Kfm., Karlsstr. 19W4.
Sergeant, Artur Fritz', Abt.-Chef d. Firma Thos Firth & Sons, Salamanderstr., ☎ 1198 und 4717.
Sergejew, A. F., Bahnbmtn., Säulenstr. 49aW12.
— Alex., Schaffner, Dünaburger Str. 49.
— Alex. Serg.', Oberstleutn., Alexanderstr. 83, W. 4.
— Georg Gleb.', Bahnbmt., Heinrichsstr. 12.
— Jak., Hg., Sprenkstr. 52W20.
— Ign., Schaffner, kl. Palissadenstr. 6.
— Irina, Gemüsehdl., Lubahnsche Str.5.
— Iw., Masch., Romanowstr. 113W9.
— Klawd., Frau, Katholische Str. 38.
— Leonti, Geschäftsf., Gertrudstr. 45W11
— Mar., Wwe., Alexanderst. 122.
— Mich. Iw.', Rittmstr., Mühlenst. 53a. W6, ☎ 6940.
— Nik. Alex.', Stabskapt., Alexanderstr. 83W4.
— Pet., Hdlr., Jakobstädt. Str. 6.
— Pet., Schndr., Schiffsstr. 11.
— S., Zimm., Dünaburger Str. 11.
— Trof., Bahnbmt., Romanowstr. 107.
— Wass., Fuhrm., Gertrudstr. 92.
Sergewitsch, Ant., Maurer, Invalidenstr.6
Sergis, R. J., Vorarb., Alexanderstr. 147a, W. 8.
— Jak., Schuldiener, Marienstr. 26W12
— Otto, Schlosser, Alexanderstr. 94W9.
Serkow, J. R., Lehrer, Kirchenstr. 27W20
— Wass., Bäcker, Palissadenstr. 35.
Sermuklis, Ed., Schlosser, Revaler Str. 77.
— Aug., Schlosser, Bauskesche Weg 9.
Sermuksch, Pet., Tischlr., Säulenstr. 91.
— Lilly, Lehrerin, Alexanderst. 126.
— Olga, Schulvorst., Dorpater Str. 55a. ☎ 6250.
Sermukste, J., Schlosser, Alexanderstr.144
Sermukst, Pet., Zimm., Alexanderstr. 78.
Sermul, Ans Pet.', Bmt., Dampfstr. 104
— Jak. Ad.', Speisehaus, Mühlenstr.107
Sermus, M., Tischlerei, Arsenalstr. 7W9.
Sermusch, R., Maurer, Ritterstr. 69W15
Serow, J. W., Sünderstr. 15W7.
Serschant, Elis., Wwe., Turmstr. 31.
— Ernst Gust.', Kellner, Ritterstr. 44W8
— Jan, Schuhm., Gertrudstr. 45W7.
— Livia, Schndrn., Romanowstr. 36.
— P., Hg., Turmstr. 31W3.
Seruß, Doroth., Hsbn., kl. Grabenstr. 4.
— Mart., Hdlr., Jesuskirchenstr. 1.
Serwa, Fr., Schlosser, Pet. Ch. 6.
Serwe, Osf., Zimm., Torgelsche Str. 4.

Serwut, Pet., Schaffn., Romanowstr. 107
Seschja, Nik., Bmt., Dünaburger Str. 53.
Sesenewski, Leop. Joh.', Bmt., Annenhöfsche Str. 57a.
Sesin, Iw., Hdlr., Uferstr. 7W8.
Sesk, K., Wwe., Jakobsstr. 28W26.
— M., Wwe., Alexanderstr. 154W13.
Seski, Karl, Mech., Artilleriestr. 71.
Seskis, Anna, Wwe., Marienstr. 56W22.
— J., Fleischhdl., Gutenbergstr.
— Jan, Fleischhdlr., Artilleriestr. 11.
— Lisa, Pension, Elisabethstr. 103W4.
— Pet., Hdlr., Artilleriestr. 60W8.
J. Seskowitsch, 2. G., Manufakturw., Inh.: Josef Seskowitsch, Lagerstr.61.
Seskowitsch, J., Inh. d. Firma J. Seskowitsch, Lagerstr. 61.
Sesle, Jan, Hsb., Wolgundsche Str. 9.
Sesnew, Bened., Hsb., Karolinenstr. 23.
v. Sessel, Nik. Alex.', KA, Zollbmt., Mühlgraben, ☎ 5688.
Sessow, Iw., Schuhm., Färberstr. 25W6
Sester, Anna, Schndrn., Bienenstr. 8.
Sestul, Pet., Mehlhdl., Revaler Str. 68
— Reinh. Pet.', Hsb., Lazarettstr. 6W7.
Setschen, O., Bahnbmt., Katholische Str. 34W35.
Sett, Pelag., Wwe., Kurmanowstr. 18W6.
Ch. J. Setzen, 2. G., Blechemb.-Fabrik, Inh.: Chaim Jos. Setzen, Säulenstr. 54, ☎ 2981.
Setzer, Sarah, Frau, Turmstr. 23W3.
Erich Seuberlich, 2. G., Handelsverm., Inh.: Erich Seuberlich, Konv. z. hl. Geiste 9.
Karl Seuberlich, 2. G., Buchdruckerei, Inh.: Karl Seuberlich, kl. Münzstr. 25, ☎ 4460.
Rud. W. Seuberlich, 2. G., Agentur, Inh.: Ernst Pirang, Reformirte Str. 8, ☎ 294.
Seuberlich, Erich, Inh. der Firma Erich Seuberlich, neue Ritterstr. 3, ☎ 6392
— Ernst Friedr.', Bmt., Fruchtstr. 16.
— Friedr. Rob.', Ing., offener Gesellschafter d. Kommandit.-Gesellsch. R. Häusermann, 1. Weidendamm 18W1. ☎ 3214.
— Heinr., Geschäftsf. des Kurkostenbüros, Alexanderstr. 34.
— Herm. Alex.', HR, Architekt, Doz. am Pol., Mühlenstr. 29W1, ☎ 4448.
— Karl, Ing. Techn., Inh. d. Firma Karl Seuberlich, Nikolaistr. 23W1, ☎ 3623.
— Leonie, Gutsbes.-Frau, Fellin. Str.12
Seuberling, Kr., Litogr., Golding. Str.4a
— Nik., Töpfer, Säulenst. 92, W. 42.
Seubert, Mar., Hsb., Wwe., Fellinerstr. 9.
Sevecke, Heinr. Joh.', Ing., Alexanderstr. 14W10, ☎ 7019.
Sewald. Sieh Seewald.
Sewastjanow, Jg., Tschlr., Romanowstr. 100.
— S., Aufs., Rote Str. 4, W. 5.
Sewel, Ernst, Maler, Matthäistr. 95, W.10.
— Georg, Kupferschm., Matthäist. 77.
— Jak., Priv., Laboratoriumsstr. 6W8.
— Jul. Matth.', Bahnkass., Bartausche Str. 11.
— Pet., Malermstr., Fischerstr. 9.
Sewell, William, Disp. Dir. d. A.-G. Jägel-Manufaktur, Martinshöfsche Str. 1, ☎ 5991.
Sewerin, Vikt., Hdlr., Romanowstr. 58.
— Osf., Vorarb., Fruchtstr. 2.

Sewerow, M. D., SR, Gl. d. Bez.-Ger., Mühlenstr. 53aW1, ☎ 4211.
— K., Bmt., Alexanderstr. 28W40.
— Nik. Feof.', Bahnbmt., Alexanderstr. 83, W. 4.
Sewers, Karol., Wwe., Säulenstr. 55W9.
Sewischa, Alex., Harm.-Stimmer, Moskauer Str. 134.
Sewischko, Hans, Hausverw., Nikolaistr. 21.
— J. Ch., Inh. der Firma K. Teitz, Dir. d. Rig. Balt. Ges. gegens. Kredits, Friedensstr. 31.
Sewischnja, Julie, Lehrerin, Moskauer Str. 163.
Sewitsch, Marie, Wäsch., Pernauer Str.21.
Sewischunas, Iw., Dw., Kurmanowstr. 11.
Seyberth, Paul, Hg., Romanowstr. 121.
— Wold., Baumeister, Golding. Str. 2b
Seyboth, Alex., Schlosser, Bikkern. Str.52
— Ant., Diakonisse, Taubenstr. 35.
— E., Maurer, Turmstr. 17, W. 2.
— Eveline, Wwe., Unionstr. 61.
— G., Werkmstr., Moskauer Str. 11.
— Joh., Hsb., Schlocksche Str. 39.
— K., Restaur., Alexanderstr. 42, ☎ 413.
— Math., Wwe., Königsstr. 3, W. 8.
— Th., Priv., Waisenstr. 7.
— W., Bankbmt., Königsstr. 3, W. 8.
Seydel. Sieh auch Seidel.
— Emil, Hg., Königsstr. 45W9.
Seydler. Sieh auch Seidler.
— Bruno, Orgelstr. 1W3.
— Charles, Prok. d. Firma Gebr. Lomani, Orgelst. 1, ☎ 4266.
— Rob. Fr.', Bmt., Newastr. 7, W. 8.
Seyer, Erich, Hg., Suworowstr. 61W3.
Seyhne, Hel., Wwe., Reeperstr. 1.
Seymann. Sieh Seimann.
Sezewitsch, Wazl., Bildh., kl. Milchstr. 3.
Sgirski, Warw., Wwe., Mühlenstr. 147.
Sgrundo, Ant., Bahnbmt., Kathol. Str. 8
Shacko, Ernst, Portier, Nikolaist. 23.
Shandarjanz, O. A., Weinhdl., Schloßstr. 24, ☎ 1263.
Sharikow, Alexei Matw.', Bahnbmt., Moskauer Str. 253W1.
— Jewd., Hsbn., Moskauer Str. 253.
Sharitz, Aug., Wwe., Alexanderstr. 151.
Abuschachmann Aisetulin Sharkow, 2. G., Manufakturw., Romanowstr. 118.
Sharp, John William', Spinnmstr., Champetresche Str. 1.
Shdachin, Ludm., Frau, Klassendame, Kirchenstr. 18.
Shdanow, Andr., Waschanst., Sprenkstr.11
Shdanowitz, Iw., Heizer, Brückenstr. 5.
Shdanowski, Julie, Frau, Jarosl. Str. 7
Shedak, Tewel, Kistenfabrik, Uferstr. 77, ☎ 1632 und Moskauer Str. 116.
Shegalow, Kusma Alexei', Bankbmt., Nikolaistr. 52W7.
Shelesnow, Paw., Hdlr., Mosk. Str. 32.
Shelesny, Sach., Schuhm., Alexanderstr.113
Shelinewski, St., Frau, Algas. Weg 20.
Shelton, John, Spinnmstr., Weißenhofsche Str. 3.
Shemtschushin, Konst., KR, Friedensricht., Schulenstr. 27W15.
Shemtschushnikow, Pet., Hdlr., Artilleriestr. 55.
Shigablo, Alex. Lwow.', TR, Chef d. Rig. Gefängn., Ambosstr. 4.
Shiglinski, Stan., Schmied, Suworowstr.51
Shigur, Otto, Maler, Matthäistr. 31.
— Pet., Schlosser, Alexanderstr. 88W26.

Karl Grünberg, Matthäistr. № 54, im eigenen Hause, Telephon № 2402. Die besten Gummireifen der Welt.

Alle Sorten Schnäpse: Kümmel, Pomeranzen, engl. Bitter, Kirsch, Pfefferminz, Njeshinskaja, Rjabinowka, Rig. Balsam usw.

Karl Grünberg, Matthäistr. № 54, im eigenen Hause. Telephon № 2402. **Die besten Gummireifen der Welt.**

Shilinzky. Sieh auch Schilinzky u. Schilinsky.
— Platon, KR, Kreischef, Säulenstr. 23, W 8, ⊶ 1757.
Shilis, Kaj., Apoth.-Geh., Peterholmstr. 10
Shirley, Artur, Organist an d. Anglik. Kirche, Kaufstr. 3W6.
Shirnow, Wass. Nik.', Bmt., 2. Weidendamm 10.
Shishminski, Karl Jgn.', Bahnbmt., Lüdernsche Str. 6.

„Shisn“

Russische Gesellschaft zur Versicherung von Kapitalien und Renten gegründet 1835 in St. Petersburg.

Generalagentur für Liv- und Kurland:

Riga,

Theaterboul. 6, Telefon 4405.

Postfach 1011.

„Shisn", Russ. Gesellsch. zur Versicherung von Kapitalien u. Renten, 2. G., A.-G. in Petersburg, Theaterboul. 6, ⊶ 4405, Postfach 1011.
Shitz, M., Uhrenhdl., Mosk. Str. 80.
Shiwa, Lisa, Wäsch., Augustenstr. 17W3.
Shiwult, Nad., Stabskapt.-Frau, Alexanderstr. 54W17.
Shors, Jos., Bierhdlr., Marienstr. 91.
Shubetzky, Lucie, Zahnarzt, Dorpater Str. 6, W. 19.
Shuk, Jw., Teehaus, Moskauer Str. 50.
— Paul, Schuhm., Lubahnsche Str. 37.
— Sach., Schaffn., Palissadenstr. 13.
Shukow. Sieh auch Schukow.
— Fed., Bäcker, Alexanderstr. 145aW27.
— Jw., Fensterputzer, Kramerstr. 8W2.
— Jw., Schuhm., Kostromasche Str. 1.
— N. D., Bmt., Dorpater Str. 86W3.
— Nik., Maler, Romanowstr. 111, W. 14
— Nik. Dan.', Bmt., Schulenstr. 27aW12
— Oss., Hg., kl. Moskauer Str. 18b.
— Salm., Frisir-Salon, Moskauer Str. 45.
— W., Zeichner, Witebsker Str. 25W12.
— Wlad. Jak.', Kapt. vom Generalstabe, Zitadelle 47W3.
Shukowski, Hel., geb. Sillin, Hsbn., Artilleriestr. 23W18.
— Ant., Untermstr., Karolinenstr. 26W6.
— Matth., ehem. Kfm., Artilleriest. 23.
Shunin, P., SR, Bmt. für Preßangeleg., Nikolaistr. 52, W. 6.
Shurawlew, Dm. Jak.', Bahnbmt., Säulenstr. 72W1.
Shurawski, M., Wwe., Popowstr. 3aW28.
— A., Schlosser, Dünamünd. Str. 10W5
Shurdin, J., Butterhdl., Nikolaistr. 23.
— Pet., Zimmerm., Revaler Str. 51.
Shurkel, Franz, Masch., Waffenstr. 16W6
Shurkewitsch, Alex. Grig.', Bahnbmt., Romanowstr. 33.
Shurkin, Pet., Kellner, Pferdestr. 19.
Shurowski, E., Schndrn., Kirchenstr. 27.
— Herm., Kwh., Sprenkstr. 59.

Shustizki, O., Montör, Alexanderstr. 121.
Sibalis, Kaj., Fuhrm., Kathol. Str. 33.
Siben, Alfr., Hdlr., Rabenstr. 11.
— J., Bmt., Karolinenstr. 15W12.
— J., Schndr., Alexanderstr. 92W3.
— Joh., Maler, Bikkern. Str. 31W9.
— Karl, Brothdl., Mitauer Ch. 42a.
— Pet., Revieraufs., Karolinenstr. 7W16
Sibikin, Alexei, Schaffn., Jaroslawsche Str. 3.
Sibiritzki, Jw., Bahnbmt., Palissadenstr. 23
Sibul, Matw., Former, Wenden. Str. 34.

F. Sicard,

Annoncen-Expedition, Engagements-Bureau, Dienstboten-Vermittelung.

Jakobsstrasse 5, neben der Börse.

Haus des Rigaer Börsen-Komitee, Eingang von der kleinen Schlosstrasse.

Telefon 6014.

v. Sicard, F., Stellenverm.-Bureau, Jakobsstr. 5, Eing. kl. Schloßstr., ⊶ 6014 wohnt: Felliner St. 3W17.
— Eug. Heinr.', HR, Priv., Kirchenstr. 36
— Heinr. Ferd.', Bankbmt., Kemmern. Str. 4W12.
Sichelmann, Alex., Frisörgesch., alte Mitauer Str. 30.
— Alex., Tapez., Maurerstr. 2.
— Jak., Schndr., Lagerstr. 30, W. 6.
— Ott., Wwe., Laubst. 12, W. 9.
Sichermann, Klempn., Marienstr. 90.
Karl Sichmann, 2. G., Verlagsbuchhandlung, Brunnenstr. 5, ⊶ 2136.
Sichmann, C. J., Inh. der Firma Karl Sichmann, Theaterboul. 4W6.
— Alfr. Jan', Hg., Moskauer Str. 141.
— Anna, Hsbn., Eisenbahnstr. 3.
— Eustache Karl', Buchhdlr., Bischofsstr. 1
— Fritz, Schlosser, Alexanderstr. 192.
— Leop., Maler, Dorpater Str. 89.
— Marie, Frl., Sternstr. 6.
Sick, Joh., Schuhm., Mosk. St. 227.
— Joh., Elektro-Mont., Rodenpoiserstr. 5
Sickter, Jul., Dw., Palaisstr. 9W9.
Sidar, A., Hg., Gertrudstr. 46W12.
Sidder, Jak., Hdlr., Amalienst. 11, W. 4
Sidelsky, Ida, Gesichts-Masseuse, Dorpater Str. 7, W. 9.
— Heinr. Karl', Hg., Nikolaistr. 69bW21
— Jeannot Ernst', Flaschenmstr., Suworowstr. 27W4.
— Karl, Fb., Dorpater Str. 21W16.
Siden, Ed., Setzer, Säulenstr. 95W4.
Sider, Alex., Buchhdlr., Romanowstr. 52
Siderenko, Georg, Kassir., Pet. Ch. 132
Siderkowitsch, Wik., Schuhm., Katholische Str. 34.
Siderow, Tatj., Hsb., Witebsker Str. 43.
— Ilja, Hg., Popowstr. 3W3.
— W. G., Hg., Suworowstr. 97, W. 11.
— Wass., Maurer, Witebsker Str. 43.
Siderowitsch, Hieron., Hdlr., Grabenstr. 29
— Boleslaw., Vorarb., Karolinenstr. 7.
— Ferd., Bäcker, Bauske. Str. 39a.
— Jgn., Schndr., Uferstr. 23.
— Wik., Bmt., Bienenstr. 7.

Sidlauski, Mart., Schlosser, Dorpa[ter] Str. 88W55.
Sidlin, Z., Schndr., Mosk. St. 69, W.
— Akiwa, Klempn., Karolinenstr. 23W
Sidor, Wik., Former, Moskauer Str.
— Joh., Schuhm., Revaler Str. 51W
Sidorenko, Jan, Artellschtsch., Moskau[er] Str. 30, W. 10.
Sidorkow, A. G., Geschäftsf., Marienst[r.]
Sidorow, A. W., Kanzlist, kl. Münsterstr. 5, W. 4.
— Ant., Bürodiener, Romanowstr. 1W
— Dan, Ankern., Kalugasche Str. 3.
— Ernst, Buchdr., kl. Altonaer Str. 13W
— Jak. Nest.', Töpfer, Augustenstr. 17W
— Jw., Masch., Schiffsstr. 4.
— Kath., Wwe., Sternst. 14, W. 11.
— Konst. Al.', Bahnbmt., Gertrudstr. 5
— Matr., Hdlrn., Mosk. Str. 100W26.
— Melitta, deutsch-russ. Kindergarte[n] Schwartzenhöf. St. 12.
— Merimiana, Hsbn., kl. Altona. Str. 1
— Prof. Jak.', Bahnbmt., Gertrudstr. 5
— Saw., Steeperh., Moskauer Str. 10
v. Sidorowitsch, Ferd., Hsb., Birkenstr. 11
Sidorowitsch, A., Vorarb., Falckenstr. 5.
— Ant., Priv., Antonienstr. 9W4.
— Ant., Vorarb., Alexanderstr. 125W2
— Pet., Schmied, Säulenstr. 91W29.
Sidrab, Mart., Hdlr., Sternstr. 11.
Sidrewitz, Joh., Privat., Blumenstr. 3.
— Christ., Tschlr., Pionierstr. 1.
— Jan, Hsb., Grotenstr. 16.
— Pet., Hdlr., Suworowstr. 51bW6.
Sidrowitsch, Albin, Bäckerei, Lagerstr. 5
v. Sieber, S., Wwe., Erbsenstr. 7.
Sieberg, J., Bäckerei, Gertrudstr. 64.
— Andr., Fuhrm., Gertrudstr. 91W16.
— Ant., Dw., Herrenst. 33.
— Jos. Jos.', ehem. Werkmstr., Golding[er] Str. 11.
— Wilh. Jos.', Hg., Goldinger Str. 11
Siebert, Dav., Kastellan, Königsstr. 3W6
— Chr., Wwe., Kapselstr. 7.
— Doroth., Wwe., Sandstr. 16W10.
— Elfr., Lagerverw., Sandstr. 16W10.
— Franz, Masch., Dünamünd. St. 45
— Georg, Hausverw., Nikolaistr. 35.
— Heinr., Auss., Brückenstr. 24.
— Herm. Hugo', Hg., Sandstr. 22W13.
— J., Dw., Schiffsstr. 22.
— Jan, Portier, Pauluccistr. 13.
— Jan, Tschlr., Torgelsche Str. 10.
— Jan, Polier, Alexanderstr. 123.
— Karl, Dr., Chem., Zarnikauer Str. 1
— Karl Friedr.', Hg., Turmstr. 37.
— Konst. Otto', Buchhltr., Sandstr. 16
— Sch., Buch- und Schreibw.-Hdl., Gertrudstr. 56.
— Wilh. Otto', Auss., Sandstr. 16W10.
Sieche, Friedr. Jos.', Hg., Wendensch[e] Str. 43.
Siechenhaus für unheilbare Kranke, Zeltstr. 1a, ⊶ 2652. Sieh Register S. 2
Heinr. Siecke, 2. G., Malergewerbe, Newastr. 10, ⊶ 3781.
Siecke, E., Wwe., Karolinenstr. 8W29.
— Amalie, Hausverw., Dorpaterstr. 66.
— Edg. Joh.', Hg., Waldstr. 11.
— Erich, Hg., Archiereis Höfchen am Stintsee.
— Eug. Joh.', Suworowstr. 112W7.
— Heinr., Kunstmaler, Nikolaistr. 53W9
Atelier: Newastr. 10, ⊶ 3781.
— Jak., Schaffner, Gertrudstr. 70W15.
— Marie, Buchdr.-Wwe., Ernestinenstr. 7
— Nik., Hg., Revaler Str. 3W5.
— Osk., Buchdr., Waldstr. 11.

G. A. Schweinfurth, Weingrosshandlung, Rathausplatz 3 Telefon 485

Rig. Jubiläums-Ausst. 1901:
Zwei silberne Medaillen mit Ehrendiplom.

Heinrich Siecke
Akademischer Maler
Newastr. 10, Tel. 3781.
Atelier f. dekorat. Malerei, Ausschmückung v. Wohnungen, Festräumen, Schlössern Kirchen usw.
Entwürfe von Möbeln und Innen-Dekorationen.
Buchschmuck,
Ex Libris,
Wappen,
Entwürfe und Ausführung von Theater-Dekorationen u. allen ins kunstgewerbliche Gebiet gehörenden Arbeiten.

Siedel, Carl, Prok. d. Firma J. Fehrmann, Wallstr. 24W9, ☎ 1093.
Sieder, Pet. Andr.', Fabrikbmt., Kiefernstr. 13W18.
Siedermann, Fritz, Schlosser, Schreyenbusch 3, 18.
— Sem., Schmied, Schreyenbusch 3, 18.
Siefeldt, Alex., Fuhrm., Sternstr. 19.
C. Siegel, 2. G., A.-G. in Petersburg, Bau v. Zentralheizungs-, Kanalisations- u. Ventilationsanl., Vertreter: O. Paulin, Alexanderstr. 38, ☎ 5648, Postfach 960.
Siegel, Otto, Prok. d. Firma Bernheim & Ko., Kurmanowstr. 18W10.
Sieger, Aug., Kfm., Suworowstr. 39W16.
Siegert, Elis., Hsbn., Kuckucksstr. 10.
— Ed., Tschlr., Schlocksche Str. 32.
— Mart., Drahtz., Kuckucksstr. 10, W. 7.
Siegfried, E., Ing., Schlocksche Str. 12a
— Hugo, Schuhm., Friedensstr. 6, W. 16
— Kath., Wwe., Revaler Str. 75W21.
Siegmund, Eug., Schuhm., Säulenstr. 57
— Eug. Karl', Buchhltr.-Geh., Ritterstr. 26W1.
— Heinr. Herm.', Fabrikbmt., Thronfolgerboul. 3.
— Karl, Lehrer, Ritterstr. 26.
— Reinh., Dr. med., Spr. 11—12 und 4—5, Alexanderstr. 1, ☎ 3029.
Siegwald, Elis., Pension, Schützenstr. 2W1
Siehl. Sieh auch Sihl.
— Aug., Masch., Olgastr. 2.
— Hel. Jak.', Hgn., Elisabethstr. 9W36.
— Jw. Jw.', Fabrikbmt., Dorpater Str. 7W7.
— K., Kol.-Hdl., Suworowstr. 10W16.
— Marie, Equipagenverm., Laboratoriumstr. 4, ☎ 4889.
Siehle. Sieh auch Sihle.
— Aug., Maurer, Matthäistr. 59, W. 43.
— Joh., Lehrer, Hapsaler Str. 14.
— Jur, Montör, Gartenst. 11.
Sieka, Jak., Hsb., Rutzau. Str. 17.
Siekle, Joh., Schndrn., Theaterstr. 1W15.
Siem, Alex., Musiker, Suworowstr. 91.
Siemann, Ida, Fabrikbmtn., Revaler Str. 70W61.
Siemert, Anna, Oberin, Ritterstr. 7.
Sierack, Minna, Schndrn., Maurerstr. 14

James Siering & Co., 1. G., Kommiss., u. Holzexport, Inh.: Max Faulbaum, Küterstr. 9, ☎ 359.
K. Siering, 2. G., Fourniere, Inh.: Karl Siering, Gertrudstr. 44.
W. Siering, 2. G., Tischlereibetr., Inh.: Wilh. Siering, Ritterstr. 43, ☎ 1626.
Siering, A., Frl., Alexanderstr. 94W49.
— Friedr. Paul', Werkmstr., Matthäistr. 85W2.
— Joh., Lagerverw., Bienenstr. 11.
— Joh., Schiffskapt., Kalnezeem. Str. 127
— Julie, verw. Schulz, Hsb., kl. Bullensche Str. 23.
— M., Fleischer, Revaler Str. 85W23.
— Marie, Wwe., Schützenstr. 13W5.
— Mikel, Hsb., Lange Str. 14.
— Olga, Auss., Elisabethstr. 3W15.
— Wilh., Inh. d. Firma W. Siering, Ritterstr. 43, W. 1.
Sieslack, Anna, Pens., Thronfolgerboul. 25, W. 8.
— J., Pfefferk.-Hdl., Wallstr. 22a.
— Mart., Bierhdlr., Kalnezeem. Str. 175
v. Sievers. Sieh v. Sivers.
Sievers, Anna, Kol.-Hdl., Reval. Str. 65
— Ad., Agent, Ernestinenstr. 3.
— Ant., Priv., Davidstr. 2.
Siewert, A., Alexanderstr. 135W10.
— A., Holzhdlr., kl. Lagerstr. 1a.
— A., Priv., Schulenstr. 8W10.
— Anna, Schndrn., Kalnezeem. Str. 16.
— Anna, Wwe., Charlottenstr. 46.
— Aug., Schmied, Adolfstr. 17.
— Aug., Schmiede, Brückenstr. 2.
— Aug., Wwe., Mitauer Ch. 35, W. 10.
— Berta, Frl., Alexanderstr. 135W10.
— Bruno, Bürobmt., Elisabethstr. 20.
— Dav., Exped., Marienstr. 124.
— Franziska, Rechtsanw.-Wwe., Nikolaistr. 14aW11.
— Jan, Hdlr., Suworowstr. 142, W. 2.
— Jan, Kolport., Matthäistr. 83W17.
— Jan, Kutscher, Alexanderstr. 101W7.
— Jeannot, Hsb., Kaugernsche Str. 9.
— Ilse, Wäsch., Säulenstr. 108W9.
— Joh., Fleischer, Revaler Str. 55W6.
— Joh., Fleischer, Sommerstr. 5.
— Joh., Kwh., Schreyenbusch 1, 19.
— Joh., Tschlr., Alexanderstr. 145aW6.
— Joh. Mich.', GS, Chef d. 4. Städt. Post- u. Telegr.-Kontors, alte Mit. Str. 54.
— K., Bankbmt., Alexanderstr. 24.
— Krisch, Schuhm., Revaler Str. 22.
— Lina, Frl., Zementstr. 11.
— Ludw., Kellner, Seestr. 13.
— Marie, Hdlrn., Mitauer Ch. 54b.
— Minna, Wwe., Helenenst. 8, W. 13.
— Rom. Gust.', Hg., Elisabethstr. 20W12
— Wilh., Schmied, Feldstr. 9, W. 10.
Siff, Isr., Hdlr., Moskauer Str. 56W10.
— M., Schndr., Wallstr. 24, ☎ 6181. Wohnt Karlsstr. 33W7.
— Motel, Holzwr., Ritterst. 102.
Sigalow, Jankel, Lehrer, Marienstr. 50.
— Serg., ehem. Musiker, Matthäistr. 44.
— Wass. Nik.', Revierauss., Gertrudstr. 133W9.
Sigar, Jos. Schm.', Bankbmt., Gertrudstr. 60W25.
Sigloch, Osk. Eug.', Bankbmt., Kaisergartenstr. 2W22.
Sigmont, T., Priv., Newastr. 25W9.
Sigmuntowitz, Ant., Priv., Nußstr. 11.
Siguner, Leop., Kol.-Hdl., Matthäistr. 86.
Sihga, Rais, Tschlr., Trinitatisstr. 30.

Sihka, Ernst, Kwh., Bienenstr. 13.
Sihkull, Karl, Hsb., Suworowstr. 73W1
Sihl. Sieh auch Siehl.
— Adam, Zuschndr., Schreyenbusch 5, 16
— Alex., Elektrotechn., Dorpater Str. 57
— Aug., Vorarb., Petersb. Ch. 85.
— Jak., Stellm., Alexanderstr. 78W58.
— Math., Wwe., Elisabethstr. 9W36.
— Rud., Maurer, Marienstr. 70W45.
— Theod., Schmied, Matthäistr. 52.
Sihle. Sieh auch Siehle.
— Anna, Wäsch., Drosselstr. 23.
— Anna, Wwe., Zabelnsche Str. 6.
— Christ., Schndrn., Marienstr. 56W17
— Ed., Vorarb., Milchstr. 2W61.
— Ede, Wwe., Petersb. Ch. 79W2.
— Elsa, Auss., kl. Milchstr. 7W7.
— F. F., Untermstr., Helenenstr. 17W15.
— Fritz, Müller, Eckausche Str. 1.
— Heinr., Alexanderstr. 60, ☎ 7161.
— J., Untermstr., Helenenstr. 17W15.
— Jak., Schuhm., Altonaer Str. 18.
— Jan, Tschlr., Dorpater Str. 88.
— Jan, Vorarb., Dampfstr. 96W9.
— Jan, Vorarb., Pilgerstr. 12W10.
— Jan, Werkmstr., Goldinger Str. 11.
— Joh., Hsb., Wolgundsche Str. 79.
— Joh., Strickanst., Schlock. Str. 4.
— Jul., Wwe., Fuhrmannsstr. 19.
— Jur, Bierhdl., Färberstr. 10.
— Jur., Schndr., Popowstr. 3aW88.
— Karl, Bmt., Rodenpoiser Str. 30.
— Karl, Vorarb., Baldohnsche Str. 2.
— Marz, Hsb., Milchstr. 2W26.
— Math., Schndrn., Bürgerstr. 6a.
— P., Telegr.-Auss., Romanowstr. 59W9
— Trine, Hsb., Polangensche Str. 4.
Sihlen, Karl Jw.', Hg., Hsb., Seestr. 2a.
Sihleneek, Andr., Fuhrm., Karolinenstr. 38
Sihlis, Ans, Tschlr., Milchstr. 7.
— Aug. Joh.', Hg., Säulenstr. 77W16.
— Dav., Kellner, Wendensche Str. 43.
— Joh. Jak.', Fabrikverw., Kurmanowstr. 23.
— Karl, Schlosser, Petersb. Ch. 35a.
— Karl Joh.', Hg, Romanowstr. 24W11
— Pet., Schlosser, Pernauer Str. 25.
— Pet., Steinh., Artilleriestr. 68W1.
Sihlit, Jan, Hsb., Michaelstr. 22.
— Andr., Tschlr., Fruchtstr. 14.
— Ernst, Joh.', Priv., Newastr. 27W9.
— Jan, Schmied, Unionstr. 18, W. 1.
— Joh. Rob.', Fabr.-Bmt., Bullensche Str. 46W1.
— Wera, Frl., Nikolaistr. 69W8.
— Wilh., Wwe., Nikolaistr. 69W8.
Sihlmann, Joh., Platzmstr., Katharinendamm 19.
Sihm, Joh., Hsb., Gärtner, Salvensche Str. 72.
— Joh., Pförtner, kl. Lagerstr. 6.
Sihmann, Dav. Jak.', Hg., Brückenstr. 20
— Fr., Maurer, Fuhrmannstr. 16.
— Jan, Kutscher, Moskauer Str. 139.
— Jan, Tschlr., Laborator. Str. 33.
— Jan, Tschlr., Moskauer Str. 139.
— Krisch, Schmied, Alexanderstr. 128W13
— Pet., Schlosser, Dorotheenstr. 23a.
Sihpol, Andr., Hg., Kirchenstr. 45W15.
— Ans, Hsb., Alexanderstr. 159, Q. 1.
— Ed., Bäcker, Kalnezeemsche Str. 4.
— Ella, Frau, Dorpater Str. 57W84.
— Emilie, Frl., Grabenstr. 43.
— Friedr., Hsb., kl. Kandauer Str. 13.
— Heinr., Hsb., Augustenstr. 3, W. 1.
— J., Wendensche Str. 26W23.
— J., Bäcker, Alexanderstr. 135.
— J., Fuhrm., Artilleriestr. 11.

Die besten Gummireifen der Welt.
Karl Grünberg, Matthäistr. № 54, im eigenen Hause. Telephon № 2402

КАРЛЪ БАЛИНЪ

Russ. u. ausländ. Weine in grosser Auswahl, Schnäpse der Firma JAEGER & Co., Natürliche Mineralwasser

Karl Grünberg, Matthäistr. № 54, im eigenen Hause. Telephon № 2402 Die besten Gummireifen der Welt.

— J., Hdlr., Karolinenstr. 2.
— J., Vorarb., Hapsaler Str. 36W10.
— J. A., Hsb., Salwensche Str. 95.
— J. G., Konservenfabr., Matthäistr. 44
— **Jak.**, Bauuntern., Augustenstr. 3.
— Jan, Hausverw., Kandauer Str. 14.
— Jan, Koch, Popowstr. 3aW43a.
— Jan, Kutscher, Matthäistr. 109.
— Jan, Tschlr., Sprenkstr. 65, W. 30.
— Jan, Weinhdl., Moskauer Str. 61.
— Joh., Hdlr., Revaler St. 28, W.54.
— Joh., Maurer, Sternstr. 3.
— Jur, Amts-Schmiedemstr., Marienstr. 140, ☎ 5874.
— Karl, Konditor, Säulenstr. 55W28.
— Karl, Mech.-Werkst., „Kompas", Albertstr. 2aW9, ☎ 5420.
— Karl, Schiffskapt., Muckenholm. Str. 37
— Kath., Ztgshdlrn., Pernauer Str. 37.
— Krist., Einfahrt z. gold. Hirsch, Steinstr. 21.
— Krist., Hsb., Gymnastikstr. 31.
— Mart., Frisör, Suworowstr. 92W11.
— Mart., Gießer, Alexanderst. 159.
— Nik., Hdlr., Grabenstr. 5W9.
— Otto, Schaffn., Gerberst. 1.
— P., Ankern., Friedrichsh. Ufer 11.
— Wally, Frl., Dorpater Str. 57W84.
— Wille, Schlosser, Alexanderstr. 159.
Sihrak, Mart., Marienstr. 103W8.
Sihrak, Pet., Zimmerm., Matthäistr. 87.
Sihtmann, Karl, Hsverw., Simonstr. 3.
Sijat, Lene, Wwe., Dorpater Str. 88.
— Jan, Kwh., kl. Bärenstr. 1.
— Pet., Maurer, Dorpater Str. 85W10
Siim, Jan, Schndr., Kaisergartenstr. 6a.
Sika, P., Kol.-Hdl., Talsensche Str. 12.
— Ros., Wwe., Sünderstr. 5W5.
„Odor" Anna Sikais, 2. G., elektrotechn. Büro, Inh.: Anna Sikais, geb. Weinstock, Elisabethstr. 103, ☎ 6682
Sikarsky, Jul., Glanzplätt., Säulenstr. 18
Sikierka, Joh., Drahtz., Schlock. Str. 20a
Siklai, Ant., Hdlr., kl. Königsstr. 13W3.
Sikmann, Jan, Kwh., Säulenstr. 20W33
Sikow, Alex., Tschlr., Säulenstr. 50W6.
Siksne, Anna, Wwe., Rumpenhöf. Str.21
— Alex., Leutn., Matthäistr. 41W23.
— Berta, Wwe., Laborator. Str. 33.
— Jan, Tschlr., Gertrudstr. 65W18.
— Karol., Wäsch., Pernauer Str. 21.
Siksnis, Krist., Hdlrn., Alexanderstr. 78
— Karl, Kupferschm., Artilleriestr. 67.
Sikstul, Kath., Wwe., Gertrudst. 121.
Siktar, Aug., Bierhdlr., Rumpenh. Str. 2
— Adam, Portier, Kremon. Str., Schulgebäude.
Silakaln, Aug., Brothdl., Gertrudstr. 60.
— A., Kwh., Kurmanowstr. 27.
— Karl, Schndr., Marienstr. 56W32.
Silamikkel, Gottfr., Kb., Ritterstr. 28W95
Silan, Anna, Frau, Theringer Str. 13.
— Fritz, Bahnbmt., Irmlau. Str. 6.
— Rud., Schlosser, Petersb. Ch. 11.
Silap, Jul., Postbmt., Katharinend. 2W3
Silapukke, Mart., Brauer, Torgel. Str. 10
Silasky, Pet., Tschlr., 1. Weidendamm 1.
Silauski, Anette, Wwe., Revaler Str. 46.
Silballod, J., Maler, Parkstr. 1a.
Silbard, Krisch, Dw., Ritterstr. 149.
Silber, Abr., Schndr., Romanowstr. 84.
— N., Klempner, Moskauer Str. 86W5.
— Joh., Milchhdlr., Säulenstr. 86W10.
Silberberg, Ab., Zimm., alte Mit. Str. 28
Silberblatt, R., Frau, Neustr. 28W6.
Silberfeil, Mary, Frl., Direktrice d. Telefonamts, Romanowstr. 15, ☎ 628

Silberg, Wilh., Schlossermstr., Baldohnsche Str. 2b.
Silberjahn, Karol., Waschanst., Marienstr. 59W2.
Jankel Silbermann, 2. G., Getreide, Inh.: Jankel Silbermann, Romanowstr. 96, ☎ 1759.
Silbermann, Benj., Hdlr., Laubst. 12.
— Chaim, Lehrer, Romanowstr. 104.
— Chaim, Schuhm., Revaler Str. 57cW37
— Chase, Kurzw.-Hdl., Moskauer Str.19.
— Elias, Holzhdlr., Säulenstr. 70 W 6, ☎ 5493.
— Getzel, Hsb., Revaler Str. 56, W. 1. ☎ 1308.
— Jankel, Inh. d. Firma Jankel Silbermann, Romanowstr. 96W3.
— Jos., Hg., Säulenstr. 76W20.
— S. M., Hsb., Marienstr. 122W9.
— Salm., Heu- u. Haferhdlg., Marienstr. 112, ☎ 4129.
— Sch., Hdlr., Laubstr. 12.
H. Silbert, 2. G., Getränke, Inh.: Hans Silbert, Königsstr. 51.
R. Silbert, 2. G., Möbel, Inh.: Rob. Silbert, Kaufhof 19.
Z. Silbert, 2. G., Schuhw., Inh.: Zallel Silbert, Dünamarkt 150, Sünderstr. 32, ☎ 3604.
Silbert. Sieh auch Silpert.
— Alfr., Tschlr., Bauskesche Str. 30.
— Anna, Albertinen-Schwester, Ritterstr. 7.
— Ans, Müller, kl. Möwenstr. 3.
— Aug., Zimmerm., Bartausche St. 19.
— D., Hgn., Mühlenstr. 1W11.
— Ed., Schlosser, Bausk. Weg 9.
— Friedr., Tapez., Sadownikowstr. 16.
— Hans, Inh. der Firma H. Silbert, Königsstr. 51, W. 7.
— Hans, Maurermstr., Newastr. 27W19.
— Joh., Gürtler, Peterholm. Str. 9.
— Jul., Frau, Ritterstr. 20W32.
— K. Chr., Bahnbmt., Gertrudstr. 41.
— Karl, Hsb., Techn., Waggonstr. 1.
— Karl, Kol.-Hdl., Bausk. Weg 9.
— Karl, Maler, Abguldensche Str. 23.
— Karl, Strb.-Schaffner, Kreuzstr. 2.
— Karl, Wagenb., Ritterstr. 93W8.
— Karl Hans', Bautechn., Newastr. 27.
— L., Wwe., Sprenkstr. 26W6.
— O., Frl., Lehrn., Ritterstr. 20W32.
— Osk., Hdlr., Moskauer Str. 52W54.
— Schliom, Schndr., Sprenkstr. 12W4.
— Zallel, Inh. d. Firma Z. Silbert, Kunststr. 1, W. 1.
Sild, Wold., Schlosser, Färberstr. 26W7.
Silde, Jan, Klempner, Pernauer Str. 23a
Sildez, Jan, Schmied, Ritterstr. 113.
— Christ., Wraker, Ambothensche Str. 4
— Elis., Schndrn., Ambothensche Str. 4.
— Ludw., Priv., Amalienstr. 4.
Silecki, Leon, Betriebsleit., Suworowstr. 104.
Silenberg, Jan, Maurer, Artilleriestr. 40
Silenetzki, Alex., Rentn., Hilfsstr. 9W1.
Silew, Karp, Teehaus, Palissadenstr. 41
Silewitsch, Dietr., Zimmerm., Bauskesche Str. 9.
— Andr., Dw., Pokrowstr. 10.
— Anna, Wwe., Schreiberstr. 2.
— Aug., Schlosser, Säulenstr. 112.
— J., Kontord., Gertrudstr. 129W17.
— Jw., Bmt., Nikolaistr. 39W13.
— Jw., Fuhrm., Duntenhöf. Str. 7.
— Mich., Schuhm., Bergstr. 9W2.

Silfverhjelm & Ullgren, 1. G., Fabr.-niederl. Schwedischer Landwirtsch.-Maschinen, Inh.: Wald. Silfverhjelm u. Rich. Ullgren, Prok.: Eug. G... v. Stoffregen, Helge Gabr.' Colli..., 1. Weidendamm 11, ☎ 5264 u. 70...
Silfverhjelm, Wald. Aug.', Agronom, M... inh. der Firma Silfverhjelm u. Ullgren, Antonienstr. 8W10, ☎ 4415
Silgail, Marie, Kassir., Hapsalerstr. 1...
— K., Schndr., Olivenstr. 1.
Silgalw, J., Schlosser, Marienstr. 55W...
— Jak., Holzhdl., Dorpater Str. 23.
— Jan, Fuhrm., Wilnasche Str. 3.
— Ind., Hsb., Adolfsstr. 17.
— Jos., Schuhm., Mittelstr. 9W23.
— Karl, Dw., Marstallstr. 32.
— Karl, Maurer, Oskarstr. 1W15.
— Luise, Aufw., Adolfstr. 19, W. 7.
— M., Schlosser, Pernauer Str. 2a.
— Mart., Zuschndr., Schreyenb. 1, 6
— Paul., Schndrn., Wilnasche Str. 3.
— Pet., Färber, Adolfstr. 13a.
— Pet., Hg., Pernauer Str. 15W20.
— Pet., Tschlr., Sternstr. 27W9.
— Pet., Tischlerei, Suworowstr. 5.
— Pet., Vorarb., Schreyenb. 2, 1b.
Silgan, J., Tschlr., Gertrudstr. 104.
Siljan, D., Frau, Parkstr. 1W12.
— Jak., Vergold., Säulenstr. 83W14.
— Schlom, Fleischhdl., Eliasstr. 14W7.
Silibreed, Jul., Lehrer, Wasastr., Hau... der Stadt Riga.
„Silicat", J. Likais & Ko., Kasernenstr. ... ☎ 7229.
Silikow, Leutn., Marienstr. 70W13.
Silin. Sieh auch Sillin.
— Alb., Zimmerm., Revaler Str. 28W9...
— Andr., Expreß, Mühlenstr. 149.
— Andr., Hg., Alexanderstr. 158W9.
— Anna, Wwe., Moskauer Str. 115.
— Anna, Wwe., Revaler Str. 70W52.
— Anna, Wwe., Ritterstr. 119W25.
— Christ., Wwe., Pernauer Str. 25.
— Christ., Zimmerm., Pionierstr. 1.
— Dav., Dw., Elisabethstr. 75.
— Dor., Hgn., Karolinenstr. 7.
— Ed. Indr.', Kellner, Ritterstr. 44W7...
— Emilie, Schndrn., Moskauer Str. 11...
— Ferd., Hsb., Schreyenbusch 7, 10.
— Fritz, Hutfabr. „Wenera", Sprenkstr. 9.
— Fritz, Maler, Färberstr. 6a.
— Fritz, Montör, Trinitatisstr. 9W3.
— Heinr., Schmierer, Hapsaler Str. 1...
— Hel., Wwe., Revaler Str. 19W5.
— Jan, Maurer, Augustenst. 7.
— Jan, Seiler, Alexanderstr. 113W48.
— Joh., Holzwr., Dampfbootstr. 2.
— K., Restauration, Marstallstr. 25.
— Karl, Schlosser, Moskauer Str. 11...
— Karl, Zimmerm., Pernauer Str. 23a.
— M., Werkmstr., Ritterstr. 111W51.
— Madde, Wwe., Ritterstr. 151W5.
— Marie, Wäsch., Milchstr. 3W3.
— Mart., Schlosser, Matthäistr. 57.
— Math., Schndrn., Bausk. Weg 1W5.
— Math., Wwe., Windauer Str. 6.
— Matth., Hsb., Kohlenstr. 2a.
— Mich., Schlosser, Tulasche Str. 21W...
— Minna, Frl., Rabenstr. 1.
— Nik., Schlosser, Ritterstr. 64.
— Osk., Schlosser, Pionierstr. 1.
— Pet., Oberschaffn., Polotzker Str. 1W...
— Prask., HR-Wwe., Nikolaistr. 24W10
— Rein., Schaffner, Wolmar. Str. 13.
— Theod., Fuhrhltr., Artilleriestr. 63.
— Wold., Setzer, Gertrudstr. 113W89.

Daniel Schweinfurth, Champagnerkellerei, Dorpater Str. 15/17 Telefon 483

Silinitzin, Nik. Nik.', Hg., Nikolaistr. 53
Silinsky, Joh., Schornsteinf., Birkenstr. 15
Silitzky, Ant., Bahnbmt., Romanowstr. 107
— Ant., Schuhm., Kathol. Str. 28.
— Iw., Schlosser, Revaler Str. 28W59.
— Modest., Bahnbmt., kl. Paliss. Str. 8.
— Pet., Schuhm., Kathol. Str. 32W10.
Siljugin, Alex., Kassirn., Sünderstr. 23.
Siljuzinski, Fed., Hdlr., Mosk. Str. 42.
Silkaln, A., Wwe., Trinitatisstr. 24W14.
— Jan, Bmt., Artilleriestr. 71, W. 2.
— Jewd., Frau, Dünaburger Str. 7.
Silke, Anna, Wwe., Säulenstr. 113.
— Jak., Vorarb., Asylstr. 24W89.
— Julie, Wwe., Bausk. Str. 9.
Silkis, Fr., Aufs., Revaler Str. 9W21.
Silkowski, Andr., Tschlr., Mosk. Str. 231.
— Heinr., Former, Matthäistr. 92W3.
Sill, Karl, Lampenw., Gertrudstr. 107.
— Stan., Maurer, Duntenhöf. Str. 2.
Silla, W., Telegr., Marienstr. 53W7.
Sillabreed, Ant., Wasastr., Haus Agthe.
Sillain, Bernh. Andr.', Hg., 1. Weidendamm 17.
— Joh., Maurerpol., Lermontowstr. 4a.
Sillau, Jan, Drahtz., Ambothen. Str. 18.
— Lisette, Kwh., Elisabethstr. 14.
Sillautz, Karl, Masch.-Mstr., Kronenstr. 2
Sille, Ed., Gürtler, Taubenstr. 28W3.
— Joh., Gürtler, Taubenstr. 28W3.
— Karl, Maler, Taubenstr. 28W3.
— Sofie, Schndrn., Wolmar. Str. 26.

J. Silleneek
Stahl-Eisenwaren,
Küchengeräte,
Sämtl. Fabrikbedarfsartikel.
Suworowstraße 5,
Telefon 2579. Postfach 637.

J. Silleneek, 2. G., Eisen- u. Stahlwaren, Inh.: Joh. Silleneek, Suworowstr. 5, ⊶ 2579.
Silleneek, Andr., Fuhrm., Karolinenstr. 31
— Jan, Vorarb., Rodenpoiser Str. 40.
— Joh., Inh. der Firma J. Silleneek, Suworowstr. 32W19.
— Jula, Wwe., Pilgerstr. 4.
— K. J., Bmt., Thronf.-Boul. 31.
— Kath., Hsb., Essenhöfsche Str. 6.
— M., Frl., Thronfolgerboul. 31, W. 23.
— Rob., Bmt., kl. Schwimmstr. 4W6.

M. P. Silleneeks
Engl. Eisen-, Stahlwaren-
u. Küchengeräte-Geschäft,
nur
Dorpater Str. 7,
Ecke der Mühlenstr.
Telefon 1949.

M. P. Silleneeks, 2. G., Eisen- und Stahlwaren, Inh.: Martin Silleneeks, Dorpater Str. 7, ⊶ 1949, Postfach 889.
Silleneeks, M. P., Hsb., Inh. d. Firma M. P. Silleneeks, Direktor der 5. Rig. Ges. gegens. Kredits, Marienstr. 101W14, ⊶ 1980.
Silleowa, S. A., Wwe., Hospitalstr. 7W19.
Sillin. Sieh auch Silin.
— A., Hebamme, alte Mitauer Str. 54.
— A., Waschanstalt, Romanowstr. 35.
— Adam, Dw., Simonstr. 6.
— Alex., Restaurat., Kämmereist. 3.
— Alex., Tschlr., Kathol. Str. 48W46.
— Alfr., Maurer, kl. Lagerstr. 58.
— Brenz, Dw., Alexanderstr. 109W30.
— Charl., Wwe., Glockenstr. 9W15.
— Christ., Kol.-Hdl., Brückenstr. 22.
— Christ. Christ.', Zollbmt., Maschinenstr. 11, W. 3.
— Dor., Hsbn., Dünaburger Str. 40.
— Ed., Maurerpol., Kalnezeem. Str. 127
— Elsa, Frl., Emmastr. 18.
— Ernst, Feilenh., Petersb. Ch. 66e.
— Franz, Tschlr., Friedensstr. 19.
— Friedr., Tschlr., Ritterstr. 7.
— Fritz, Hdlr., Mitauer Ch. 39.
— Fritz, Hsb., Kohlenstr. 4.
— Fritz, Priv., Mitauer Ch. 54aW3.
— Georg, Hsverw., Alexanderstr. 15W10
— Gotth. Joh.', Mech., Pet. Ch. 6.
— H., Hebamme, Rabenstr. 22, W. 1.
— Hans, Schiffskapt., Hsb., Lagerstr. 48
— Herm., Hsb., Revaler Str. 12.
— Jak., Hsb., Palmstr. 4.
— Jak., Holzwr., Schaulensche Str. 12
— Jan, Buchhdlr., Ritterstr. 20W39.
— Jan, Fuhrm., Persohn. Str. 4W6.
— Jan, Hsb., Lange Str. 15a, W. 1.
— Jan, Hsb., Pleskauer Str. 10.
— Jan, Hsb., Wolgundsche Str. 76.
— Jan, Kassir, Hospitalstr. 8W12.
— Jan, Kutscher, Adlerstr. 12.
— Jan, Maler, Ritterstr. 93, W. 5.
— Jan, Masch., Fischerstr. 14.
— Jan, Maurer, Kostromasche Str. 9.
— Jan, Priv., Rabenstr. 22W1.
— Jan, Schiffskapt., Ballastdamm 6.
— Jan, Schlosser, Wolmar. Str. 30.
— Jan, Schndr., Sprenkstr. 50W46.
— Jan, Sortir., Schreyenbusch 4, 12.
— Jan, Tschlr., Nordstr. 19W4.
— Jan, Tschlr., Wenden. Str. 43.
— Jan, Vorarb., Asylstr. 23W23.
— Joh., Exped., Mühlenstr. 121, W. 3.
— Joh., Former, Vegesackshoim 6.
— Joh., Fuhrm., Pernauer Str. 27.
— Joh., Kol.-Hdl., Schreyenbusch 5, 19.
— Joh., Maurer, Talstr. 7W5.
— Joh., Montör, Rodenpoiser Str. 21.
— Joh., Tschlr., Petersb. Ch. 35a.
— Joh., Telegr.-Bmt., Säulenstr. 62W16
— Joh., Tschlr., Schreyenbusch 5, 19.
— Joh. Pet.', Platzmstr., 2. Weidend. 27
— K., Schndr., Lagerstr. 9.
— K., Wwe., Mitauer Ch. 46.
— Karl, Amtsbote, kl. Altonaer Str. 19.
— Karl, Bodenmstr., 2. Weidendamm 8.
— Karl, Badermstr., Vorst. d. Rettungsanst., Peterholm. St. 15.
— Karl, Fuhrm., Artilleriestr. 55.
— Karl, Hg., Lagerstr. 48W3.
— Karl, Hsb., Zohden. Str. 26.
— Karl, Kutscher, Suworowstr. 97.
— Karl, Vorarb., Petersb. Ch. 24a.
— Karl, Weber, Bauskesche Str. 80.
— Kath., Wwe., Windstr. 23.
— Kath., Wwe., Wolmarsche Str. 8.
— Kr., Hsb., Bauskescher Weg 8.
— Krist., Hg., Alexanderstr. 154W23.
— Laur, Zimmerm., Petersb. Ch. 77.
— Libbe, Kwh., Schreyenb. 2,28.
— Lotte, Wwe., Karolinenstr. 12, W. 22.
— Ludw., Töpfer, Romanowstr. 28, W. 15.
— Magd., Hsbn., Appusen. Str. 49.
— Marie, Hsbn., Unionstr. 35.
— Mich., Hdlr., Pionirstr. 7W39.
— Mich., Hsb., Schiffskapt., Schlocksche Str. 42, ⊶ 6078.
— Mikk., Einfahrt, Dorpater Str. 55.
— Mikk., Vorarb., Nordstr. 16.
— Mikk., Vorarb., Petersb. Ch. 127.
— Nat., Schndrn., Säulenstr. 54, W. 9.
— P., Schndr., Mühlenstr. 109, W. 6.
— Paul, Kellner, Artilleriest. 53, W. 18.
— Paul, Maurer, Petersb. Ch. 125.
— Pet., Exped., Brückenstr. 22.
— Pet., Maurer, Persohn. Str. 2W23.
— Pet., Maurer Suworowstr. 115.
— Pet., Schlosser, Revaler Str. 64W33.
— Pet., Schuhm., Romanowstr. 26.
— Pet., Tschlr., Fischerstr. 10.
— Pet., Wächter, 1. Weidendamm 17.
— Pet., Zuschndr., Hapsaler Str. 3W4.
— Thom., Arrend., Vegesackshoim 10.
— Tom., Vorarb., Katharinend. 20aW6.
— W., Kol.-Hdl., Mitauer Ch. 39.
— Wilh., Hsverw., Mitauer Ch. 39.
— Wilh., Schndrn., Bauskescher Weg 7.
— Wilh., Tschlr., Schreyenb. 2,22.
Silling Anna Frau, Schmiedestr. 5W2.
— Dor., Hgn., Karolinenstr. 7W11.
— Ed., Amts-Sattlermstr., Hsb., Ziegelstr. 5W8, ⊶ 6305.
— E., Kwh. Gertrudstr. 19W22.
— Gust. Joh.', Hg., Schmiedestr. 37.
— Jak., Hsb., Bildh., Vogelstr. 23.
— Jak., Schiffskapt., Schlock. Str. 31.
— Joh. Joh.', Hdlr., Karolinenstr. 7.
— Karol., Hsbn., Petersb. Ch. 103.
— M., Frisöse, Schmiedestr. 37, ⊶ 7502
— Mart. Joh.', Bankbote, Mitauer Ch. 42.
— Theod. Joh.', Holzwr., Mitauer Ch. 46
Sillis, Andr., Schuhm., Bausk. Str. 26.
Sillmann, M., Massöse, Revaler Str. 15.
— Math., Schndrn. Säulenstr. 78W9.
Silm, Alex., Reisender, Dorp. Str. 20.
— Wold., Exped., Laboratoriumstr. 31W11
Silne, Em., Wwe., Revaler Str. 11W10.
Silner, M., Schuhm., Mosk. Str. 98.
Silnja, Salm., Schuhm., Mosk. Str. 75.
Silnin, Krist., Tschlr., Feldstr. 4.
Silowitsch, Pet. Iw.', Priester, Religionslehr., Schloßpl. 5W2.
Silowski Elise, Ballet., Felliner Str. 10.
Silpap, Olga, Wwe., Matthäistr. 29W3.
Silpausch, J., Montör, Alexanderstr. 94.
Silpaut, Ed., Schuhm., Suworowstr. 47.
L. Silpert & Söhne, 1. G., Brenn- und Bauholz, Inh.: Morduch Silpert, Wulf Silpert, Noah Silpert, Romanowstr. 7, ⊶ 945.
M. Silpert, 2. G., Strickwaren, Inh.: Mowscha Silpert, Schwarzhäupterstr. 4, ⊶ 1672.
Silpert. Sieh auch Silbert.
Silpert, Abr., Schndr., Romanowstr. 86.
— Jank., Kommissionär. Mosk. Str. 26.
— Mord., Mitinh. d. Firma L. Silpert u. Söhne, Dir. der Nord. Ges. gegens. Kredits Romanowstr. 7W2.

Karl Grünberg, Matthäistr. № 54, im eigenen Hause. Telephon № 2402 **Die besten Gummireifen der Welt.**

Moussirender Burgunder, weiss und rot; Bowlensect, Isabella gr. mousseux rosé; mouss. Rhein- und Moselwein; Champagner aus russ. und franz. Weinen, Maitrank usw. usw.

Karl Grünberg, Matthäistr. № 54, im eigenen Hause. Telephon № 2402. Die besten Gummireifen der Welt.

— Mowscha, Inh. d. Firma M. Silpert, Stallstr. 1, W. 6.
— Wulf, Mitinh. d. Firma L. Silpert u. Söhne, Romanowstr. 7W7.
Sils, Ed., Hg., Mühlenstr. 1W3.
— Jak./ Kwh. Wenden. Str. 5.
— Marie, Auff., Trinitatisstr. 2W15.
Silsky, Arn. Konst.', Bahnbmt., Lazarettstr. 3.
— Edg., Karl', Hg., Kaufstr. 7W3.
— Minna, Frl., Charlottenstr. 64.
Siltum, Aug., Masch., Spatenstr. 17W5.
— Jak., Fuhrhltr. Schreyenb. 4, 11a.
Silukin, Paw., Sortir., Dampfstr. 92.
Silutinski, Jak., Mech., Bergstr. 11.
„Silva", Holzbearb.-Fabr., sieh Klawing, Saufe und Weichel.
Silvander. Sieh Sylvander.
Silwansky, Ljubowa, Wwe., Pension, Newastr. 13W11, ☎ 6804.
Silwer, Dav. Kellner, Mitauer Ch. 38a.
Silwers, Pet., Bierhdl., Dampfstr. 62.
Silwert, Anna, Wwe., Ritterst. 123.
Silwinsky, Marie, Wwe., Kohlenstr. 20.
Silvonen, Art. Chem., Sprenkstr. 34bW10.
Simaikin, Wass., Wächter, Andreasstr. 1.
Simanenko, A., Hg., Dünamünd. Str. 62.
Simanenkow, Georg Spir.' Artellschtsch., Alexanderstr. 147W3.
Simann, J., Expreß, Romanowstr. 59.
— Andr., Tschlr., Romanowstr. 38W12.
— Aug., Steuerm., Trinitatisstr. 18.
— J., Kunstbutterm., Windstr. 4.
— Jak., Kwh., Dorpater Str. 101.
— Jan, Kontordiener, kl. Lagerstr. 50a.
— Kas., Maurer, Gertrudstr. 74W11.
— Kasp., Bahnbmt. Torgel. Str. 1.
— Mich., Kutscher, Mosk. Str. 15.
Simanowitsch, Frl., Sünderstr. 15W3.
— Alex., Töpfer, Oskarstr. 5.
— Aug., Telegr., Mühlenstr. 72W14.
— Dav., Schmied, Katharinendamm 17.
— J., Dorotheenstr. 23a.
— M., Schuhw.-Hdl., Romanowstr. 139.
— Mord., Mützenm., Mosk. Str. 69.
— Mowscha Hdlr., Romanowstr. 123.
Simanson. Sieh auch Simonson.
— Jan, Dw., Matthäistr. 57.
— Jan, Tschlr., Revaler Str. 87.
— Karl, Kutscher, Thronfolgerboul. 4.
— Nik., Schlosser, Wenden. Str. 25.
— Sim. Maler, Suworowstr. 93W22.
— Trine, Wwe., Hospitalstr. 27W10.
Simaren, Iw., Mützenhdl., Asylstr. 29.
Simaschnikow, Alex., Schlosser, Suworowstr. 111, W. 1.
Simborski, Nik. Arseni', KA, Ing.-Techn., Marienstr. 42W9.
Simbruk, Amal., Kwh., Popowstr. 5.
— Iw., Buchhltr., Suworowstr. 32W18.
Simel, Jak., Schmied, Seestr. 25W14.
Simenelis, Alex., Schndr., Kalnezeem. Str. 133.
Simenow, Austra, 5 klass. Töchterschule, Gertrudstr. 24W13.
— Austra, Schulvorst., Dorpater Str. 41
— Wold., Kapt., Strauchstr. 1.
Simin, A. F., Bmt., Gertrudstr. 133W14
— Serg. Kb., Mosk. Str. 259.
Simis, Krisch, Maurer, Mühlenstr. 131.
Simke, Iw., Parkettm., Säulenstr. 34W17
Simkin, Jgn., Hdlr. Mühlenstr. 147.
— Salm., Holzhdlr., Mosk. Str. 59.
— Trof., Ankern., Moskauer Str. 103.
Simolin, Antonie, Baronin, geb. Berens, 1. Weidendamm 6W2.
— E. Baron, Thronfolgerboul. 33.
— G., Baronesse, Alexanderstr. 31W12b.
— Herta, Baronesse, Alexanderstr. 31.
Simon & Pladde, P., Herrenkleiderhdl., Kalkstr. 14, ☎ 1605.
Simon, Ad., Optiker, Fuhrmannsstr. 23.
— Anna, Wwe., Paulуccistr. 9, W. 15.
— Dav., Schndr., Suworowstr. 80W2.
— Ernst, Bahnbmt., Gertrudstr. 127W2.
— Ferd., Hg., Romanowstr. 35W17.
— Fr., Schndrmstr., Newastr. 10, ☎ 7048.
— G., Schndr. Gertrudstr. 85W19.
— Georg, Werkmstr., Petersb. Ch. 4W40.
— Hel., Frau, Newastr. 28W2.
— Joh., Schndrmstr., Andreasstr. 3W11.

JOH. SIMON,
vorm. FERD. NIEHOFF,
kleine Schmiedestrasse Nr. 20,
gegenüber der St. Johannisgilde.
Telefon 6904.
HERREN-KLEIDER-MAGAZIN.
Grosses Lager inländ. u. engl. Stoffe, sowie Anfertigung v. sämtl. Herren-Garderoben u. Reparaturen in kürzester Zeit.

— Joh. Jak.' Schndrmstr. kl. Schmiedestr. 20, ☎ 6904, wohnt Romanowstr. 35W17.
— Karl, Expreß, Wendensche Str. 19.
— Otto, Schlosser, Gertrudstr. 93W26.
— Paul, Agent, Alexanderstr. 38W3.
— Pet., Schlosser, Matthäist. 18.
— Wilh., Frl., Paulуccistr. 9W2.
Simonow, Jan, Tschlr., kl. Lubahnsche Str. 6.
— Alma, Fr., kl. Trinitatisstr. 7.
— Leonid, Kwh., Wolgund. Str. 17b.
— Lina, Wwe., Suworowstr. 98W4.
— Sim., Tschlr., Wolmar. Str. 13.
— Wass., Schmied, Wolmar. Str. 3W12.
— Wass. Grig.', Masch., Sprenkstr. 2W13
Simonowitsch, E. Kurzw.-Hdl. Gertrudstr. 32.
— Jan, Maurer, Sternstr. 3W8.
— Oss., Schutzm., Aahossche Str. 1.
Simonowitz, Sem., Ing., Koll.-Prof. d. Firma G. Schönfeldt, Basteiboul. 6.
Simonowski, Anna, Frau, Suworowstr. 100.
Simonson. Sieh auch Simanson.
— Falk, Agent, Moskauer Str. 29, ☎ 6079.
— Jan, Dw., Artilleriestr. 8.
— Jan, Elektrotechn., Schreyenb. 1, 38.
— Kasp., Maurer, Artilleriestr. 67W9.
— Otto, General a. D., Marienstr. 31.
Max Simsohn, 2. G., Manufakt.-Waaren, Inh.: Meier Lewinow Simsohn, Herrenstr. 23, ☎ 3863.
Simsohn, Ad., Hutm., Schmiedestr. 33.
— Angela, Wwe. Moskauer Str. 50W9.
— Anna, Wwe., Färberstr. 26W16.
— Ant., Kwh., Revaler Str. 91W14.
— Berta, Wwe., Hsbn., Alexanderstr. 123
— Karl, Hausverw., Lagerstr. 24.
— Max, Inh. d. Firma Max Simsohn, Sünderstr. 26W13.
Simson, Aug., Hg., Alexisstr. 2W10.
— Aug., Tschlr., Revaler Str. 52W19.
— E., Amts-Schuhm.-Mstr., Albertstr. 3.
— E., Vorarb., Bärenstr. 13.
— Ede, Wwe., Gertrudst. 46, W. 21.
— Elisab., Hdlrn., Revaler Str. 33.
— Gust., Hsb., Lehmstr. 6a.
— Harry, Dentist Alexanderstr. 60W
— Jak., Privat., Revaler St. 22.
— Jak., Schmied, Grenzstr. 22.
— Jan, Expreß, Revaler Str. 41W15
— Jan, Maurer, Rumpenhof. Str. 2
— Joh., Schlosser, Kuckucksstr. 28.
— Karl, Privat., Kuckucksstr. 28.
— Krisch, Maurer, Grenzstr. 2a.
— Mart., Maurer, Drosselstr. 29.
— Mich., Stauer, Windstr. 7.
— O., Dw. Sandstr. 20.
— Otto Hsb., Sandstr. 20.
— Otto, Portier., Alexanderboul. 1.
— Theod., Kwh., alte Mitauer Str.
— Wold., Hg., Dampfstr. 76W5.
— Wold. Joh.', Zollbmt., Elisabethstr.
Simtin, Andr., Dw., Frauenburg. Str.
Simutis, Kas., Dw., Gertrudstr. 27.
Sinaberg R., Wwe., Alexanderstr. 35W
Sinais, Karl Joh.', Bahntelegr.-Bmt., Elisabethstr. 103W36.
Sinaiski, Mich. Lwow', Protohierei, Suworowstr. 24W22.
— Paw. L.', Priester, Religionslehrer, Paulуccistr. 3, W. 10.
Sinakow, Domna, Wwe., Mosk. Str.
Sinat, Artur Karl', Hg., Schlock. Str.
— O. M., Ger.-Bmt., Matthäistr. 4
— P. J. Bez.-Ger.-Bmt., Matthäistr.
Sinatne un Religija, Redaktion: Dw tenhöf. St. 3.
Sindik, Ger., Frisörgesch., Petersb. Ch. 23, wohnt 25.
Sinep, Arn., Klavierlehr., Alexanderstr. 36W20.
Sinewitz, Charl., Wwe., Charlottenstr.
— P., Schaffn., Ebelshöf. Str. 5.
— Stan., Zimmerm., Schiffsstr. 5.
Singel, M., Holzhdlr., Paulуccistr. 7W1
— Marta, Wwe., Kurische Str. 8W10.

Kompanija Singer,
Singer Nähmaschinen
für Hausgebrauch
und alle industrielle Zwecke,
Postfach 224.
Kontor:
Marstallstr. 9/11, Tel. 3163.
Magazine:
Alexanderboul. 1, Tel. 1536.
Waldstrasse 4a, Tel. 3580.
Moskauer Str. 76, Tel. 4602.
Alexanderstr. 97, Tel. 6198.
2. Weidendamm 3, Tel. 6434.

Kompanija Singer, 2. G., Nähmaschinen-Akt.-Ges. in Moskau, Bevollm. Theod. Reinwald, Magazin: Alexanderboul. 1, ☎ 1536, Waldstr. 4a, ☎ 358, Alexanderstr. 97, ☎ 6198, Moskauer Str. 76, ☎ 4602, 2. Weidendamm, ☎ 6434, Petersb. Ch. 5. Kontor: Marstallstr. 9, ☎ 3163, Postfach 22
Singer, Georg, Kol.-Hdl., Ritterstr. 5
— Alb., Schndr., Münzstr. 2.
— Beinis Jud.' Altstadt 17W2.
— Ella, Frl., Mühlenstr. 74W18.
— Jul., Hg., Schulenstr. 20W3.
— L., Ksm., kl. Königsstr. 15W5.
— M., Hdlr., Mosk. Str. 54W20.
— Mart., Zeilenh., Neubadsche Str. 1.
— Math., Wwe., Schulenstr. 20W3.
— Osw., Buchhltr., Sandstr. 5, ☎ 67

Jaeger & Co., Weingrosshandlung, Sünderstr. 30 Telefon 60

Singerewitsch, Taube, Putzhdl., Mosk. Str. 62.
Singold Osk. Agent, Taubenstr. 28.
Sinjakow, Nik., Zimm., Gertrudstr. 108.
— Awdot., Speiseh., Brückenstr. 3W7.
— Ilja, Schndr., Palissadenstr. 26.
— Nik., Tschlr., Katharinendamm 17.
Sinjawski, Mich., Zollbes., Säulenstr.92
— Marie, Wwe., Säulenstr. 50W8.
Sinitzki, Nas. Jes.', Bahnteleg., Station Alexanderpforte.
— Alex. Karl', Zeichner, Lievenstr. 16a.
— F. S., SR, Oberlehrer, Säulenstr.9.
— Valerie, Wwe. Dünamünd. Str. 40.
— Wik., Heizer, Duntenhöf. Str. 24.
Siniz, Dan., Schlosser, Sprenkstr. 6.
Siniza, Adam. Maler, Klosterstr. 19.
— Alex. Step.' Zollbmt., Strusenstr. 2.
Sinizin, Alex., Artellschtsch., Dorpater Str. 38W19.
— Alex., geb. Powoljajew, Nikolaistr. 69aW27.
— Alexius, Aufs., Milchstr. 2W62.
— Iw., Hsb., Jaroslaw. Str. 21W1.
— Iw. Pet.', Zollbmt., Katholische Str. 4
— M., Kwh., Mosk. Str. 13.
— Mich. Pet.', Hsb., Mosk. Str. 13.
— Prost., Kol.-Hdl., Gogolstr. 8, W. 10.

M. P. Sinka, 2. G., Bauunternehmer, Inh.: Martin Sinka, Säulenstr. 91, ⊶ 4734.

Sinka, Mart., Tschlr., Wolmar. St. 32.
— Mart. Pet.', Inh. d. Firma M. P. Sinka, Dorpater Str. 57W4, ⊶ 1302
— W., Kol.-Hdl., Romanowstr. 45.
Sinkewitsch, Hedw., Frl., kl. Newastr.13.
— Ant., Zugf. 2. Weidendamm 14.
— Joh., Schlosser, Dünaburger Str. 74.
— Iw., Schlocksche Str. 27.
— Iw., Hdlr., Dünaburger Str. 25W3.
— Matw., Schuhm., Kostroma. Str. 11.
— Matw., Stellm., Mosk. Str. 109.
— Mich., Schmied Schreyenbusch 5, 12.
— Osk., Maurer, Säulenstr. 91.
— Vik., Kutscher, kl. Palissadenstr. 8.
— Xav., Zimmerm., kl. Palissadenstr.10.
Sinkewitz, Olga, Bmtn., Milchstr. 9W8.
— Franz, Plissieranst., Suworowstr. 61.
— Nik., Bmt., Milchst. 9, W. 8.
— Oss., Schuhm., Suworowstr. 83, W. 2
Sino, Herb. Rob.', Reformierte Str. 12.
Sinow, Wass., Masch., Eliasstr. 9W5.
Sinowik, J. M., Bmt., Romanowstr. 73.
Sinowin, Jak., Hdlr. Palissadenstr. 23.
Sintenis, Paul Gust.', Bürobmt., Mühlenstr. 21, W. 4.
— Alfr. Paul', Hg., Mühlenstr. 21W4.
— Elise, Frl., Mühlenstr. 34aW9.
— Emil, Dr. med., Mund- u. Zahnkrankh., Spr. 9—11 u. 3—5, Sonnt. 9—10, Theaterboul. 1, ⊶ 6733.
Sinter, Indr., Hdlr., Feldstr. 10.
Sjöström, Karl Otto', Kassir., Schiffsstr. 13.
— O., Rentn., kl. Goldinger Str. 4.
Siomek. Sieh Ziomek.
Sion, Eman., Fotogr., Struktorstr. 7.
Sion, John Nik.', Hg., Ritterstr. 83W12.
Sipan, Pet., Hdlr., Lubahn. Str. 39.
— Jan, Schuhm., Ritterstr. 44W64.
Sipilin, Prok., Exped., Smolensker Str.9
Sipka, Th., Maurer, Kurmanowstr. 3W14
Sipkewitz, Matt., Dw., Kaugern. Str. 5.
— Julj., Schmied, Kaugern. Str. 5.
Sipko, Mich. Zimmerm., kl. Vegesacksholm 66.
Sipkus, Just., Schndr., kl. Lagerstr. 40.

Sipol. Sieh Sihpol.
Sipowitsch, Ad., Hdlr., Kathol. Str. 36.
— Ant., Schaffn., Gertrudstr. 98W11.
— E., Hebamme, Dünaburg. Str. 43W13
— Mich., Aufs., Säulenstr. 34W45.
— Nik., Dw. Feldstr. 3.
Sirach, Elis., Kfm., Wwe., Wallstr. 27.
— Jak., Hdlr., Jutestr. 1W7.
Sirdsin, Elsa, Frau, Kurmanowstr.29W19
— Dav., Töpfer, Dorpater Str. 88W54.
— J., Agent, Hospitalstr. 3W7.
— Jak., Maler, Färberstr. 32.
— Karl, Fuhrm., Rumpenhöf. Str. 2.
— M., Hdlrn., Grabenstr. 11, W. 5.
— Mik. Fuhrm., Säulenstr. 74W16.
— Pet., Hsb., Pleskauer Str. 4.
— Wilh., Buchdr., Gertrudstr. 106W28.
„Sirene", Buchdruckerei, Inh.: Friedr. Baumann, Newastr. 5.
„Sirene", Desinfektionsanst., Inh. R. Hugo Ehlertz, Suworowstr.44 ⊶ 8001
Sirewitsch, Oss., Maler, 2. Weidend. 21.
Sirgel, Ed., Buchhdl., Schlock. Str. 27.
Sirgent, Elis., Hebamme, Marienstr.55
— Joh., Frisörgesch., Marienstr. 55.
Siritschew, Paw., Hg., Theresenstr. 2.

Aktiengesellschaft für Hartguss-Industrie „Sirius", Riga' 2. G., Dir. B. v. Wodzinski, E. von Blanckenhagen-Klingenberg, W. Mosebach, F. Kirsten, A. v. Strandmann, Dir.-Kand.: Karl v. Torklus u. Aug. Witte, dispon. Dir.: W. Mosebach, Bickernsche Str. 40, ⊶ 1269.

Sirk, Marie, Hsb., Wiesenstr. 2.
Sirmais, Aug., Hg., Wenden. Str. 8W30
— Andr., Dw., Romanowstr. 56W5.
— Jan, Priv. Schiffsstr. 16W20.
— Karl, Wächter, Nikolaist. 75.
— Krisch, Zimmerm., Treyden. Str. 6.
— Krischj.' Portier, kl. Schmiedestr. 10.
— Otto, Kol.-Hdlr., Romanowst. 36.
— Pet., Schlosser, kl. Möwenstr. 3.
Sirmanis, Pet., Hg., Moskauer Str. 201
Sirmatz, Jul., Schlosser, Säulenstr. 77.
Sirmbard, Andr., Bahnbmt., Pionirstr. 9W23.
— Jur, Fleischhdlr., Witebsker Str. 2W9
— Lew, Hdlr., Mosk. Str. 124.
— Pet., Wächter, Mühlenstr. 25W4.
Sirme, Berta, Hsbn., Asuppen. Str. 15
— Chr. Ernst', Fabrikbmt., Säulenstr.91
Sirmel, Joh., Werkmstr., Hasenholmsches Ufer 19a.
— Jan, Schuhm. Altonaer Str. 34a.
Sirmul, Jak., Glaser, Bausk. Str. 38.
— L., Wwe., Matthäistr. 29W15.
Sirne, Chr., Schmied, Wolmar. St. 27.
— Jan, Maler, Rumpenhöf. Str. 3W12.
— Paul, Exped., Werrosche Str. 2, Q. 3.
Sirneek, Joh., Hsb., Katharinendamm 17.
— Joh., Zimmerm., Katharinend. 17.
Sirnin, Ernst, Kellner, Lärmstr. 9W2.
— Brunnenbohrer, Ritterstr. 75aW5.
— Fritz, Vorarb., Schreyenbusch 6, 11.
— Jan, Gerber, Unionstr. 69.
Sirnis, Boris, Schuldien., Theaterb. 11.
— Ans, Dw. Jägerstr. 2W4.
— Ans, Schndr., Säulenstr. 9W22.
— Emilie, Wwe., 2. Weidendamm 1W9.
— J., Hg., Sprenkstr. 60W9.
— Jan, Dw. Marienstr. 55.
— Jan, Dw., Romanowstr. 45W6.
— Jan, Maurer, Wolmar. Str. 16.
— Krisch, Expreß, Dorpat. Str. 101W30
— P., Kutscher, Nikolaistr. 47.
— Pet., Bahnbmt. Sprenkstr. 23aW15.

— Pet., Bierhdl., Pernauer Str. 28.
Sirnit, Ernst, Fuhrhltr., Laboratoriumstr. 5.
— Gust., Schndr., Talsen. Str. 15.
— Jan, Zimmerm. Rumpenhöf. Str. 25.
— Karl, Brieftr., Meisterstr. 6, W. 13.
— Karl, Hdlr., Matthäistr. 93W33.
— Karl, Vorarb., 2. Weidendamm 2.
— Marz, Kwh., Marienstr. 24.
— Math., Frl., Matthäistr. 43W5.

Boris Wassiljew Sirotin, 2. G., Töpferei Inh.: Boris Wassiljew Sirotin, Ehstenstr. 2, ⊶ 1819.

Sirotin, Boris Wass.', Inh. der Firma Boris Wassiljew Sirotin, Ehstenstr. 2.
Sirotinski, Aron, Holzhdlr., Romanowstr. 65W18.
— Salm., Schndr., Smolensker Str. 6.
Sirotkin, Alex. Kürschner, Mosk. Str.71
— Dav., Schuhm., Artilleriestr. 35.
— Dan., Schuhm., Artilleriestr. 54W10.
Sirotzki, J. W., Diener, Theaterboul. 15.
— O. Leont.', Feldscher Petersb. Ch.114
Sirsnin, D., Dw., Thronfolgerboul. 1.
— Dor., Hdlrn., Kalnezeem. Str. 120.
— Otto, Maurer, Friedensstr. 37W11.
Sirson, J., Markthdlr., Dorpater Str. 38
Sirup, Eda, Wwe., Elisabethstr. 31W25.
Sirus Franz, Bleilöter, Petersb. Ch. 90
Sisemit, Anna, Aufs., Alexanderstr. 68.
Sesemow, Alex., Bmt., Kalnezeem. Str.1
Sissjakow, Alexei, Artellschtsch., Karolinenstr. 7W6.
Sissjonow, Alex. Georg', Stabskapt., Annenhöf. Str. 1b.
Sisskin, Boruch, Holzhdlr., Uferstr. 31W6.
— Bernh., Hdlr., Marienstr. 70W54.
Sisle, Roch., Damenschndr., Revalerstr.56
— A. J., Wäschehdl., Karlsstr. 27, ⊶ 6896.
— Aron, Hdlr., Kurmanowst. 11, W.28
Sisnik, Oss. Tschlr., Kathol. Str. 38.
Sisoi, Dim., Schuhm., Mühlgrab. Str.6
Sisojew, Kath., Wwe., Palissadenstr. 35.
— Sem., Masch., Palissadenstr. 26W38.
Sisow, Alex., Hg., Wenden. Str. 43W4.
— Grig., Platzmstr., Mosk. Str. 259.
— Las., Elektr., Petersb. Ch. 27.

J. Sissas

Herren-Garderoben-Geschäft

Großes Lager

in- u. ausländischer Stoffe

Alexanderstr. 2, Eingang von der Elisabethstr., **Tel. 6925.**

J. Sissas, 2. G., Tuchw. u. Kleider, Inh.: Jan Sissas, Alexanderstr. 2, ⊶ 6925.

Sissas, Jan, Hsb., Essern. St. 4.
— Matw., Schndr. Sadownikowstr. 18.
Sißberg, Anna, Frau, Artilleriestr. 44.
Sissen, F., Tschlr., Säulenstr. 83W26.
— Alex., Maler, Ritterstr. 65W8.
— Anna, Wwe., Sprenkstr. 43W31.
— Georg, Maler, Brückenstr. 5W69.
— Jan Bahnbmtn., kl. Palissadenstr. 17.
— Krist., Wwe., Kirchenstr. 45W28.
— W., Maler, Rumpenhöf. Str. 5.
Sissersohn, M., Schulaufs., Gogolstr.16.
Sissle, Paul, Pharmaz., Schreyenb. 1,38a
Sissor, Jan, Zimmerm., Helenenstr. 18.
Sitam, Fritz, Maurer, Waffenstr. 14W8.

Karl Grünberg, Matthäistr. № 54, im eigenen Hause. Telephon № 2402 Die besten Gummireifen der Welt.

Eigene Filialen: Alexanderstr. 40, Teleton 4707. Basteihof, Sandstr. 31 :-: Dorpater Strasse Nr. 15/17, Telefon 483 :-:

Karl Grünberg, Matthäistr. № 54, im eigenen Hause. Telephon № 2402. Die besten Gummireifen der Welt.

Sitar Franz, Bmt., Mühlenstr. 62W5.
Sitin, Jul. Fed.', Generalleutn., Gertrudstr. 60W8.
Sitinow, Dm., Gärtner, Eliasstr. 22W13
Sitkewitsch, Marie, Hsbn., Moskauer Str. 107.
— Sofie, Wwe., Matthäistr. 16.
Sitmanowitsch, Pet., Schmied, Karolinenstr. 7.
Sitnikow, Alex. Alex.', Bahnbmt., Gertrudstr. 74W3.
— Jw. Feod.', Schlosser, Suworowstr. 111W5.
Sitnow Alex., Bahnbmt., Grabenstr. 29
Sitow, Alexandra, Auss. im Arbeitsheim f. Minderjährige, Rote Str. 4.
Sitschi-Platonow, Dm. Jak.', Pol.-Bmt., Suworowstr. 81W13.
Sittenfeld, Julian Ferd.', Priv.-Rechtsanw., Kalkstr. 1W4.
Sittine, C., Bmt.-Frau, Albertstr. 3W6.
Sitz. R Werkmstr.. Bausk. Str. 21b.
Sitzmann, Karl, Bierhdl., Sprenkstr. 67.
Siunke, KR, Dw., Theaterboul. 15.
Sivers, A., Graf, Suworowstr. 13W2, ⊶ 235.
v. Sivers, Cecile. Frl., Jakobsstr. 30.
— Alex., Ing., Mühlenstr. 34aW12.
— Greg., Rittersch.-Rentmst.-Geh., Klosterst. 21, W. 7.
— R., Bankbmt., Zollstr. 4W14.
— Walter, Bmt. d. Livl. Landr.-Koll., Felliner Str. 7W11.
J. Sivert, 2. G., Butter, Inh.: Joh. Sivert, Zollstr. 4, ⊶ 1001.
Sivert, Joh., Bevollm. d. Firma H. G. Fient, Inh. d. Firma J. Sivert, Zollstr. 4W17.
Siw, Jank.. Elisabethstr. 24W19.
Siwakow, Jw., Elektrotechn., Ritterstr.19
Siwalow, Marie, Wwe., Ritterstr.100W10
Siwatschunas, Jes., Teeh.. Bergstr. 14.
Siwen, J., Tschlr.. Säulenstr. 58W3.
Siwetz, Grig., Postbmt., Mosk. Str.66.
— Step., Vorarb., kl. Kandauer Str. 6a.
Siwitzki, W., Bahnbmt., kl. Palissadenstr. 2a.
— Wlad. Marian', Notar.-Bmt., Alexanderstr. 98W13.
Siwka, Stef., Maurer, Schreyenb. 2, 35.
Siwko, Jw., Masch., Schreyenb. 3, 6.
Siwkowitsch, Sem., Bahnbmt., kl. Palisadenstr. 6.
Siwlin, J., Feldscher, Petersb. Ch. 127a
Siwocha, Ustin, Zimmerm., Jakobstädt. Str. 15.
— Wik., Schlosser, Kathol. Str. 38W3.
Siwoschinski, Tschlr., Hasenholm. Ufer 3.
Siwski, Wass., Zimmerm., Palissadenstr. 33W2.
Siwtin, Ernst, Schmied, Stintseestr. 7.
— Jan, Holzwr., Peterholm. Str. 4W6..
— Joh., Feldscher, Petersb. Ch. 127a.
— Kristine. Wäsch., Helenenstr. 14.
— Mik., Zimmerm., Unionstr. 61.
— Pet., Schmied, Turgenjewstr. 16.
Siwy, Rom., Werkmstr., Kathol. Str. 31
Siwzow, Ant., Tischlermstr., Friedrichsholmsches Ufer 3.
— Jw., Böttcher, Grabenstr. 15.
Skabbarg, Joh., Bankbote, Marienst.45.
Skaben, Mart., Hdlr., Meinhardstr.8W11
Skabert, Hel., Schndrn., Gartenst. 25.
Skabulin, Georg Joh.', Auss., Nordstr.1.
Skadde, Ant.. Pappd., Bausk. Weg 3.

Heinrich Skadding, 2. G., Schuhwaren, Inh.: Judel Budo, Weberstr. 1, ⊶ 3552.
Skadding, Anna, Dw., Windstr. 1.
— Aug., Kassir., Charlottenstr. 32.
— Georg Jul.', Platzmstr., Patrimonialgeb., Wilke-Muische.
— H., Bäckerei, Elisabethstr. 21a.
— J., Schaffner, Palissadenstr. 23.
— Jak., Schiffskapt., Kohlenstr. 4.
— Jan, Dw., Teichstr. 16.
— Joh., Auss., Kalugasche Str. 16.
— Joh., Hsb., Kartoffelstr. 4a.
— Jur, Dw., Mitauer Ch. 11.
— Jur, Hsb., Schlocksche Str. 77.
— Karl, Dreher, Windstr. 1W18.
— Mart., Hsb., Salwensche Str. 82.
Skager, Elise, Wwe., Alexanderstr.78W52
— Ed., Kellner, Suworowstr. 4.
Skahpste, Rein, Hdlr., Dunteuhöf.Str.15
Skaidin, Alb., Petersb. Ch. 22b.
— Nik. Portier, Petersb. Ch. 22b.
Skaistkaln, Alex., Elektrotechn., Alexanderstr. 176W10.
Skalbe, Alex., Maler, Marienstr. 133.
— Grete, Wwe., Nikolaistr. 5, W. 6.
— Hans, Dw., Sprenkstr. 21W5.
— Karl, Packer, Adolfstr. 19.
Skalberg, Jos., Lehrer, Kischinew. Str. 4.
— Elfr., Frau, Industriestr. 1aW16.
— Joh., Restaurat. Petersb. Ch. 87, ⊶ 535.
— P., Telegr., Muckenholm. Str. 5W2.
— Paul Wilh.', Buchhltr., Industriestr. 1aW16.
Skalecka, Stan., Wwe., Hgn., Mühlenstr. 3, W. 33.
— Marie, Kbn., Mühlenstr. 3W33.
Skalin, Jw., Schlosser, Waggonstr. 13.
— Ernst, Maler, Wenden. Str. 18W17.
— Karl, Schlosser, Ritterstr. 58.
— M., Hdlrn., Steinstr. 6W3.
— Marie, Wwe., Marienstr. 123W10.
Skallis, Jur, Auss. Suworowstr. 94.
Skalsky, Alex., Theaterdiener, Mühlenstr. 125. W. 11.
— M., Schndrn., Scheunenstr. 16W5.
Skamars, Krist.', Kwh., Kandauer Str.20
Skamberg, Jan, Hdlr., Revaler Str. 48.
— Anna, Wwe., Schreyenbusch 1, 6.
v. Skamerda, Anna, Wwe., Romanowstr. 60W3.
Skan, Jak., Maurerpol., Helenenstr. 23.
Skangal, Oss., Tschlr., Matthäistr.97W15
— Gust., Zimmerm., Dorotheenstr. 43.
Skanstin, Ed., Zimmerm., Rabenstr. 8.
— Jan, Maurer, Katholische Str. 46 .
Skantschik, Jw., Feuerwehr-Kapt., Turgenjewstr. 2, W. 5.
Skapen, Andr., Schndr., Kaisergartenstr. 2.
Skappan, A., Dw.. Todlebenb. 10, Q. 16.
Skarain, Karl Pet.', Hg., Alexanderstr. 147aW30.
— Karol., Wwe., Alexanderstr.147aW30a
Skardinski, Ludwiga, Lehr., Schreyenbusch 1, 41a.
— W., Schreyenb. 1, 41a.
Skarin, Aug., Schndr., Fruchtstr. 14.
— A., Schndr., kl. Schloßstr. 4W3.
— Ans, Schndr., Suworowstr. 93W42.
— Hans, vorm. Malinowski, Fotogr. Atelier, Alexanderstr. 5, ⊶ 6224.
Skaris, Ernst, Strb.-Schaffn., Grobin. Str. 6.

Atelier für moderne Photographie
H. Skarin,
Alexanderstr. 5, Telefon 62

Skarnell, Otto, Mälzer, Dampfstr. 96
Skarnow, L., Schndrn., Bürgerstr. 1
Skarp, Mart., Schlosser, Suworowstr.
Skarts, Mart., Materialverw., Nik[...] str. 77.
Skaskewitsch, Stefanie, Auss., Kathol. Str. 23.
Skasotschkin, Alex. Mich.', Reisen[...] Dünamünd. Str. 20a.
Skater, Ans, Tschlr., Baumstr. 5, Q.
— Jan, Hsb., Alschwangensche Str.
Skatschigo, J., Bahnbmt., Dünabur[...] Str. 21.
Skaubit, Minna, Oberin d. Straßen[...]sion, Moritzstr. 15.
Skeiwis, Oss., Bahnbmtn., Reval. Str.
Skelting, Wl., Goldschm.. Säulenstr. 34.
Skeltinowitsch, Alfr., Montör, Laubstr.
Skender, Alex., Brauer, Hapsaler Str.
Sker, Agaf., Wwe., Therefenstr. 2.
Skerbe, Jan, Maurer, Färberstr. 18W
Skerlo, Oss., Dw., Friedensstr. 4.
Skerre, Lihbe, Wwe., Schreyenbusch 2,
Skerskan, Franz, Schuhm., Jakobstr. Str. 21.
— Jw., Schuhm., kl. Mosk. Str. 18
v. Skerst, Herm., WSR, Konsulent, 10—12, Säulenstr. 6W4.
Skerst, Alex. Jul.', Oberlehrer, Niko[...]str. 66W2.
— Harriet, engl. Sprachlehr., Elisab[...]str. 31aW10.
— Vikt., Bmt., 1. Weidendamm 3W31
Skersten, Kasp., Orgelbauer, Katho[...]nenstr. 10.
— Jan, Zimmerm., Rumpenhöf. Str.
— Krist., Wwe., Romanowstr. 47W18
Skerstin, Jur, Expr.. Artilleriestr. 5
Skerston, Kath., Hsbn., Salwen. Str.
Skerster, Hedw., Hsbn., kl. Newastr.
— Karl, Bierhdl., Schreyenb. 9, 9.
Skein, Aug., Viehpfleg., 2. Weidendamm, Schlachthaus.
Sketter, Joh., Kohlhdlr., Hsb., Vegesa[...]holm 13.
Skija, Jan, Hdlr., Marienstr. 70W39.
Skiling, Mich., Schmied, Ritterstr. 12
Skill, Christ., Tschlr., Baumstr. 1.
— Heinr.. Werkmstr., Seestr. 3.
— Jak., Schlosser, Baumstr. 1.
— Jul., Drechsler, Dünaburger Str.
— Karl, Maurer, Baumstr. 1.
Skillin, Jak., Hsb., Teichstr. 17W1.
— Wilh., Schlosser, Bienenstr. 8.
Skilter, Elisab., Wwe., Romanowstr.
— Andr., Portier, Felliner Str. 7W4
Skiltritter, Anna, Wwe., Kalnezeem[...] Str. 76.
Skimel, Ernst, Dw., Pernauer Str. 1
Skindel, Karl Appol.', Masch., Ritter[...]str. 111W13.
Skinder, Ant., Bahnbmt., Kathol. Str.
— Jur, Portier alte Mitauer Str. 24.
-- Mart.. Hsb Oststr. 3.
Skinsberg, Amal., Frau, Böttcherstr.
Skiparis, Adam, Kwh., Augustenstr.

Jaeger & Co., Destillatur, Sünderstrasse Nr. 30
Telefon 60

— Angel., Wwe., Hsbn., Libauer Str. 1.
— Jos. Jos.', Zollbmt., Libauer Str. 1W1
— Kaj., Feilenh., Schreyenb. 2, 40.
Skipitis, Jsid., Kwh., Dorpater Str. 26.
Skipska, Gust., Hdlr., Gertrudstr. 70W10.
Skirbis, Karl, Hdlr., Färberstr. 28W8.
Skirbst, Ed., Gerber, Offizierstr. 3.
Skladow, A., Hdlrn., Kathol. Str. 42W10
— Jerof., Schndr., Jakobstädt. Str. 9.
— Marfa, Teeh., Jaroslaw. Str. 12.
Skleidin, Jw., Maurer, Augustenstr. 12.
Sklobe, Guido, Bankbmt., Jungfernstr. 3.
Skobelew, D., Kfm., Moskauer Str. 89.
— Dan., Tschlr., Mosk. Str. 113.
Skobowski, Mik., Hdlr., Sprenkstr. 50.
Skokowski, Andr., Gerber, Waffenst. 6.
— E., Frl., Palissadenstr. 23.
— J., Schlosser, Waffenstr. 6W8.
— Jos., Vikar, Schloßplatz 5W4.
— Jw., Zimmerm., Gertrudstr. 71.
— W., Hdlr., Palissadenst. 23, W. 25.
Skollis, Aug., Flußpol., Gogolstr. 19.
— Off., Portier, Puschkinboul., Peter-Realschule.
— Pet., Schmied, Gertrudstr. 117.
— Wazlaw, Hg., Alexisstr. 12W23.
Skolne, Jos., Fleischhdlr., Nordst. 3.
Skolnik, Abr., Exped., Mühlenstr. 159.
— M., Kol.-Hdl., Moskauer Str. 52.
— R., Bäckerei, Herrenstr. 15, ☎ 3823.
— Sarah, Frisöse, Sprenkstr. 5W1.
— Schmul, Vorarb., Romanowstr. 104.
Skomba, A., Malermstr., Weissenhöfsche Str. 2.
— Alex., Hsb., Vogelstr. 4.
— Alex., Malermstr., kl. Stationsstr. 9.
Skopan, Andr., Maler, Säulenstr. 49W29
— Andr., Tschlr., Säulenstr. 83.
— Sande, Maler, Grabenstr. 29.
— Sem., Maler, Ritterstr. 77W42.
Skoppen, Jan, Maler, Maurerstr. 8.
Skorbowski, Kam., Dw., Romanowstr. 137
Skorino, E., Forst-Techn., Bmt. d. Dom.-Verw., Säulenstr. 49a, W. 5.
— Timof., Hsb., Kol.-Hdl., Moorstr. 48
Skorko, Stan., Schaf.n., Jesuskirchenstr. 4
— A., Hsb., Fuhrhltr., Rabenstr. 7W2.
— Tscheslaw Georg', KS, Renteibmt., Gogolstr. 11W4.
Skornik, Sim., Zimm. Schreyenb. 4, 9.
Skorobogatow, Mar., Schndrn., Jaroslawsche Str. 33W3.
— A., Teeh., Tulasche Str. 4.
Skorobogaty, Serg. Alex.', Auff., Grabenstr. 47W10.
Skorodenkow, Elisab., Frau, Matthäistr. 91.
Skorpion, Juk., Zimmerm., Irmlausche Str. 3.
Skrabe, Pet., Zimmerm., Simonstr. 3a.
Skrabin, Mich., Schlosser, Talstr. 7.
Skragge, Jur., Dw., Romanowstr. 118.
Skrapsche, Dav., Hsb., Gertrudstr. 98W8.
Skrastin, Anna, Hsb., Mitauer Ch. 43.
— Ant., Maurerpol., Laboratoriumstr. 25
— Ed., Maurer, Färberst. 15.
— Emil, Klempn., Dortheenstr. 11W1.
— Ernst, Fuhrhltr., Bikkern. Str. 77.
— Gotth., Dw., Revaler Str. 33.
— Jan, Former, Färberstr. 6a, W. 17.
— Jan, Hg., Matthäistr. 41W49.
— Jan, Polier, Wenden. Str. 33.
— Jan, Tschlr., Dorpater Str. 88W10.
— Jan, Tschlr., Revaler Str. 64, W. 16.
— Jan, Zuschndr., Brückenstr. 5.
— Jenny, Wwe., Laboratoriumstr. 21.
— Joh., Schuhm., Revalerstr. 11, W. 9.

— Jul., Fuhrm., Kurmanowstr. 14W4.
— Jul., Wäsch., Spargelstr. 3W8.
— K., Kellner, Schonerstr. 1W24.
— Karl, Maurer, Matthäistr. 83W6.
— Mart., Dw., Kaisergartenstr. 6aW31.
— Pet., Milchpächter, Kandauerstr. 16.
— Pet., Schuhm., Helenenstr. 4.
Skrastowski, J., Hdlr., Trinitatisstr. 9.
Skraust, E., Schlosser, Falckenstr. 5.
Skraut, Ernst, Schlosser, Säulenstr. 34.
Skrazin, Maih., Bmtn., Säulenstr. 67.
Skreba, Jos., Schuhm., kl. Lagerstr. 18
Skrebber, Ferd., Amtsbote, Klosterstr. 21.
Skrei, K., Priv., Uferstr. 15W9.
Skreja, Dav., Schlossermstr., Marienstr. 5
Skreiner, F., Jng., Bevollm. d. Firma J. Lorentzen u. Ko., Albertstr. 13W14.
Skrel, J., Kwh., Mühlenstr. 100.
Skrettel, Berta, Schndrn., Ritterstr. 74.
— Anna, Wäsch., Ritterstr. 115.
Skrey, Anna, Wwe., Wilnasche Str. 7.
— Joh., Kolport., Säulenstr. 66W4.
— Karl, Masch., Altstadt 3W13.
Skribanow, Mich., Maurer, Sprenkstr. 34c

Th. Skribanowitz

vormals Emil Fimian,

Kaufstr. 18. Tel. 1084.

Tapisserie- und Galanterie - Waren

en gros und en detail.

Th. Skribanowitz, vorm. Emil Fimian, 1. G., Tapisserie- und Galanteriew., Inh.: Theod. Skribanowitz, Jna Zinck, geb. Skribanowitz, Elsa v. Gizycki, geb. Skribanowitz, Prok.: Gust. Voigt, Kaufstr. 18, ☎ 1084.
Skribanowitz, Elis., Frl., kl. Schmiedestr. 4, W. 6.
— John Joh.', Mitinh. d. Firma Stolberg u. Burchard, Mühlenstr. 42aW4.
— Olga, Kfm.-Wwe., Romanowstr. 1W16
Skribatow, Andr., Masch., Georgenstr. 2a.
Skribe, Wilh., Buchhdl., Dorpater Str. 4.
Skribis, Jan, Dw., Färberst. 23.
Skriblowski, Karl, Kwh., Altstr. 72.
Skriduli, Paul, Kb., Emmastr. 12aW17.
— Grig., Hsb., Schiffskapt., Emmastr. 19
Skriebe, Karl, Maurer, Gymnastikstr. 26.
Skrilewitz, Sim., Montör, Duntenhöfsche Str. 48.
Skrilunas, Sim. Matth.', Auff., Simonstr. 1.
Skrin, Jak., Sleeperh., Segelstr. 21.
v. Skrinnikow, Karol., Oberstleutn.-Wwe., Kirchhofsstr. 11, W. 1.
Skripka, A., Bahnbmt., Sadownikowstr. 33
— Rom., Glasm., Simonstr. 8.
Skritnikow, Alex., Auff., Schützenstr. 6W12
Skritz, Jan, Müller, Artilleriestr. 63.
Skritzky, Anna, Wwe., kl. Lagerstr. 23.
Skriwers, Parl Joh.', Lagerverw., Mühlgrabener Str. 9a.
Skroblowski, Kar. Hsbn., Solitüdenstr. 9
Skrodel, Georg, Maler, Färberstr. 2.
— Georg, Maler, Säulenstr. 53, W. 6.
Skroder, Jan, Maler, Sternstr. 27.
— Ed., Maler, Ritterstr. 145W19.
— Jan., Schlosser, Dorotheenstr. 1W18.
— Joh., Wagenb., Pionirstr. 3W13.

Skromnow, Leonid Jw.', Ger.-Bmt., Gertrudstr. 30W14.
Skromow, Trof., Hsb., Mosk. Str. 40.
Skropischew, Nik., Oberstleutn., Industriestr. 3aW9, ☎ 6365.
Skrotzki, Ant. Phil.', HR, Exekutor der Reichsb., Nikolaistr., Reichsb.-Geb.
— Wladisl., Bmt., kl. Schloßstr. 7W11.
Skrunda, Ed., Hdlr., Muckenh. Str. 37.
Skrupkel, Ed., Tschlr., Essenhöf. Str. 4.
Skrupkin, Verk., Hdlr., Romanowstr. 47
Skrupski, A., Agent Romanowstr. 35W33
— Ed., Schlosser, Gerberstr. 9, W. 4.
Skrusit, Mila, Frau, 2. Weidendamm 26
Skruskop, Jur, Vorarb., Bullen. Str. 7a
Skubbe, Jak., Heizer, Steinst. 14.
Skube, A., Maurer, Ebelshöf. Str. 8.
— Kath., Schndrn., Kurische Str. 8.
Skubenas, Otto, Schndr. Dünamündesche Str. 18b.
Skubilin, Mich., Bmt., Mosk. Str. 261.
Skubin, Lawrenti, Postbmt., Romanowstr. 62, W. 20.
— Jak., Zimmerm., Hospitalstr. 9.
— P., Hdlr., Turmstr. 17W2.
— Pet., Lehrer, Mosk. Str. 144.
— W. W., Dom.-Verw.-Bmt., Kurmanowstr. 29W21.
Skubinski, Off., Lackir., Simonstr. 6.
Skublis, Ant., Tschlr., Bergstr. 12W2.
Skubris, Fr., Materialw.-Hdl., Moskauer Str. 265.
Skudarew, Wass., Kb., Mosk. Str. 259.
Skudas, Jos. Kas.', Reichsbankbmt., Olivenstr. 1W3.
Skudde, Friedr., Buchdr., Gertrudstr. 83
— Karl, Tschlr., Revaler St. 64.
— Wilh., Schlosser, Laboratoriumsstr. 18
Skudit, Karl, Maurer, Färberstr. 18.
Skudra, Jan, Schmied, Wolmar. Str. 30.
— Jan, Schndr., Sprenkstr. 56W13.
— Jur, Schndr., Ritterstr. 71W32.
— P., Exped., Kuckucksstr. 4.
— Pet., Zimmerm., Matthäistr. 31W51.
Skudre Andr., Hsb., Kalnezeem. Str. 67
— Alex., Bmt., Jakobstädt. Str. 27.
— Anna, Wwe., Helenenstr. 4, W. 9.
— Anna, Wwe., Talsen. Str. 12.
— Ans, Former, Pernauer Str. 12b.
— Ans, Hsb., Kuckuckstr. 4, Q. 1.
— Emilie, Wwe., Dünamünd. Str. 32.
— Ernst, Exped., Kuckuckstr. 4.
— Georg, Kol.-Hdlg., Windauer St. 4.
— Georg, Lampenhdl., Schlock. Str. 13.
— Heinr., Hsb., Bausk. Str. 26.
— Jak., Dw., Kirchhofsstr. 26.
— Jan, Tschlrmstr., kl. Bärenstr. 1.
— Joh., Hsb., Jakobst. Str. 27.
— Joh., Schlosser, Bikkern. Str. 29.
— Joh., Tschlr., Laboratoriumstr. 25W26
— Karl, Fuhrm.-W., Petersb. Ch. 72.
— Karl, Hdlr., Fuhrmannsstr. 23.
— Karl, Maurer, Wolgundsche Str. 60.
— Karl, Zimmerm., Charlottenstr. 36W12
— Mart., Hsb., Schreyenbusch 1, 29.
— Pet., Schndr., Torfstr. 2.
— Sim., Hsverw., Sägerstr. 2.
Skudrewitsch, Anna, Wwe., Duntenhöfsche Str. 36W10a.
— Ernst Joh.', Fabrikbmt., Suworowstr. 140W28.
— Fritz, Schlosser, Suworowstr. 140.
Skudris, E., Kol.-Hdl., Wallstr. 27.
— Ed., Kwh., Jngeniörstr. 1.
G. Skuja, 2. G., Manufaktur- u. Modew., Inh.: Gust. Skuja, Alexanderstr. 96. ☎ 4472.

Karl Grünberg, Die besten Gummireifen der Welt.
Matthäistr. № 54, im eigenen Hause. Telephon № 2402

Alle Sorten Schnäpse: Kümmel, Pomeranzen, engl. Bitter, Kirsch, Pfefferminz, Njeshinskaja, Rjabinowka, Rig. Balsam usw

Skuja, Ed., Hg., Artilleriest. 4, W. 1.
— Ad., Tapez., Mühlenstr. 26W4.
— Alex., Hdlr., Atgasenscher Weg 11.
— Emil, Bmt., Windauer Str. 19.
— Eugenie, Bmtn., Sprenkstr. 56W15.
— Friedr., Schuhm., Laboratoriumstr. 1.
— Friedr. Ant.', Hsverw., Nikolaistr. 69bW20.
— Georg, Tschlr., Marienstr. 142W3.
— Gust., Schreyenbusch 1, 36.
— **Gust., Inh. d. Firma G. Skuja, Artilleriestr. 4, W. 1.**
— Hans, Mühlenstr. 119, ☎ 4378.
— Herm., Kbn., Dorpater Str. 78W3.
— Jak., Schlosser, Petersb. Ch. 6.
— Joh., Hg., Artilleriestr. 4, W. 1.
— K. M., Akzisebmt., Dorp. Str. 86W4.
— Karl, Hdlr., Moskauer Str. 131.
— Karl, Mech., Petersb. Ch. 4W96.
— Karl, Schuhm., Fuhrmannsstr. 20.
— Krisch, Töpfer, Sternstr. 27.
— Pet., Dw., kl. Altonaer Str. 3.
— Pet., Hdlr., Mühlenstr. 79W20.
— Pet., Schlosser, Ebelshöfsche Str. 1.
Skujan, Ernst, Brieftr., Gerberstr. 8W45
— Karl, Schmied, Schreyenbusch 8, 13.
— Pet., Brauer, Alexisstr. 4.
Skuje. Sieh auch Skuye.
— Alb., Tschlr., Säulenstr. 55.
— Andr., Amts-Schmiedemstr., Gertrudstr. 37, ☎ 3609.
— Andr., Dr. med., Waldstr. 4, ☎ 4442
— Anna, Frau, kl. Lagerstr. 8.
— Ant., Schuhm., Sprenkstr. 32, W. 9.
— Christ., Wwe., Schreyenbusch 2, 17.
— Ed., Bevollm. des Balt. Börsenartells, Suworowstr. 40W4, ☎ 6556.
— Fritz, Vorarb., Schreyenbusch 1, 27a.
— Georg, Hg., Säulenstr. 34W6.
— **Heinr., Hdlr., Schlocksche St. 40a.**
— J., Hsb., Kownosche Str. 4.
— J., Heu- u. Haferhdl., Moskauer Str. 141.
— J., Materialw.-Hdl., Mühlenstr. 84, Laden 101.
— J., Restaurat., Mühlenstr. 127.
— Jan, Schlosser, Pernauer Str. 7.
— Jan, Tschlr., Sprenkstr. 56W15.
— Joh., Dw., Turgenjewstr. 10.
— Joh., Hdlr., Kirchenstr. 24.
— **Jul., Frl., Karolinenstr. 21, W. 6.**
— Karl, Hdlr., Kurmanowstr. 11W10.
— **Karl M.', Akzisebmt., Dorp. St. 78.**
— Kath., Wwe., Muckenholm. Str. 35.
— **Lina, Wäsch., Lagerst. 52.**
— Lisa, Wwe., Bauskesche Str. 74.
— M., Hg., Alexanderstr. 94W61.
— Mart., Dw., Nikolaist. 49.
— Mart., Hsb., Kirchhofsauff., Kirchhofsstr. 1.
— Mart., Tapez., Antonienstr. 3W13.
— Matrena, Hdlrn., Suworowstr.140W21
— Mik., Schmied, Bullensche Str. 12b.
— **Paul, Schmied, Kalugasche Str. 16.**
— Pet., Auff., Säulenstr. 45W8.
— Pet., Hg., Falckenstr. 3W8.
— R., Hg., Bischofsstr. 1W22.
— Ten., Fuhrhltr., Bikkernsche Str. 53.
— Trine, Kwh., Nikolaistr. 67b.
— Vera, Fabrikbmtn., Sprenkstr. 56W15
— **Wilh., Fuhrm., Revaler Str. 61.**
— Wilh., Wwe., Hsbn., Dorotheenst. 4.
— Wold., Dw., Albertst. 1.
Skujeneek, Joh., Hsb., Kalnez. Str. 119.
— Abgara, Hgn., Felliner Str. 3W12.
— Anna, Auff., Felliner Str. 3W12.
— L., Lehrerin, Alexanderstr. 35W11.
— Mich., Tschlr., Duntenhöfsche Str. 28.
— Theod., Stud. Ing., Felliner Str. 3.
Skujew, Jul., Schndr., Jarosl. Str. 79.
Skujewski, Paul., Wwe., Sprenkstr. 13W17
Skujin, Friederike, Zollbmt.-Wwe., Arsenalstr. 3W1.
— Alex., Hg., Marienstr. 85W4.
— Aug., Maurer, Petersb. Ch. 66b.
— Christ., Hdlrn., Ritterstr. 115.
— Ed., Hsb., Kwh., Schreyenb. 2, 31.
— Erna, Bmtn., Arsenalstr. 3W1.
— Jan, Hsb., Bullen. St. 24a.
— Jul., Destillat., Matthäistr. 50, W. 2.
— **Mart., Färber, Wilnasche Str. 9.**
— **Mart. Joh.', Hsb., Atlasstr. 11.**
— Rud., Kol.-Hdl., Mühlenstr. 109.
— Rud. Mart.', Setzer, Marienstr. 35.
Skujskubre, Julie, Wwe., Hsbn., Romanowstr. 27.
— Fritz, Hsb., Ernestinenstr. 4.
— Jak., Hdlr., Hospitalstr. 9W30.
— Wilh., Hsb., Säulenstr.16W14, ☎ 1375
Skukowski, Jul., Schuhm., Dünab. Str. 22
Skulme, Jak., Korkenschndr., Maurerstr. 4
— Jan, Maurer, Ritterstr. 90.
— Karl, Hdlr., Rumpenhöf. Str. 5W10.
— Karl Jak.', Bahnbmt., Mühlenstr.34a
— **M., Bierhdlg., Bullen. St. 12a.**
Skulpe, Hans, Techn., Gertrudstr. 51W3
— Karl, Mech., 1. Weidendamm 13W23
Skult, Karl, Einfahrt, Steinstr. 18.
— Mik., Dw., Nikolaistr. 17.
— Pet., Masch., Stintseestr. 23W9.
Skultan, Alfr., Schndr., kl. Lagerstr. 39a
Skulte, Bernh. Mich.', Buchhltr., Gertrudstr. 30W16.
— Anna, Frl., Albertstr. 2aW2.
— Eduard, Hsb., Mitinhaber der Firma Fuhrmann, Jacobsohn u. Ko., Suworowstr. 62W1, ☎ 3509.
— **Emma, Frl., Romanowstr. 36W36.**
— Friedr. Joh.', Ing., Albertstr. 2aW2.
— Heinr., Hsb., Matthäistr. 52aW17.
— Heinr., Kol.-Hdlr., Färberstr. 10.
— J., Brothdl., Gertrudstr. 121.
— Jan, Dw., Säulenstr. 54, W. 25.
— **Jan, Hsb., Moorstr. 54.**
— Joh. Karl', Makler, Gertrudstr. 121.
— **Kath., Hdlrn., Pokrowstr. 18W84.**
— **Kath., Wwe., Rentn., Matthäistr. 52a**
— M., Tschlr., Rübenstr. 4.
— **Mar., Hsb., Wwe., Hasenhol. Ufer 25.**
— Mart., Werkmstr., Grobinsche Str. 3.
— Mich., Dw., Gerberstr. 5.
— **Nik., Montör, Lermontowstr. 6W6.**
— Ottil., Wwe., Hasenholm. Ufer 9.
— W., Tischlerei, Reformierte Str. 14.
— Wilh., Kfm., Matthäistr.52a, ☎ 1051
Skultezki, Sofie, Frl., Sprenkstr. 9W7.
Skumpe, Jan Jur', Mech., Dorotheenstr. 22W8.
— Ans, Maurer, Ritterstr. 65W9.
— Joh., Bäcker, kl. Lagerstr. 44.
— Joh., Schndr., Mühlenstr. 95W8.
— Karl Ernst', Fabrikbmt., Mühlenstr. 3, W. 37.
— **Rob., Schuhm., Kalnezeem. Str. 90.**
Skundrik, Marie, Frau, Matthäistr.45W55
Skuntik, Bened., Auff., Katharinenstr. 6.
Skupinski, Oss., Schuhm., Palissadenstr. 13
Skupos, Ant., Fuhrm., Koststromasche Str. 7W1.
Skupstis, Oss., Mech., Nikolaistr. 52W32.
Skurbe, Karl, Maurer, Windstr. 9W16.
— G., Montör, Augustenstr. 1.
— Wilh., Schlosser, Petersb. Ch. 90W8.
Skurewitsch, Joh. Jos.', Buchhltr., Dünamündesche Str. 31.
— Vinc., Fb., Schlocksche Str. 6.
Skurjat, Jw., Kanzleidien. Schloßpl.
Skurka, Stan., Tapez., Suworowstr. 1
Skursten, Jürgen, Tschlr., Friedensstr.
— Jur, Feilenh., Petersb. Ch. 133.
— K., Kwh., Moskauer Str. 154.
— **Leon., Schndrn., Frl., Pionierstr.**
— M., Nagelschm., Gymnasialstr. 31.
Skutan, Mich., Bierhdl., Ebelshöf Str. 4a.
Skutel, Esup, Heizer, Seestr. 23W12.
— Alexei, Maurer, Dünaburger Str.
— **Mart., Heizer, Seestr. 25W10.**
Skuthaus, Alfr. Hans', Fb., Scharrenstr.
Skutkewitsch, Bogusl., Fruchthdl., anderstr. 194W7.
— Bonif., Hdlr., Schiffsst. 12.
— K. M., Dielenbohner, Schulenstr.
Skutsch, P., Steinh., Albertstr. 6.
Skutte, Max, Buchhltr., Hildchenstr.
Skuttin, Friedr., Seemann, Staarstr.
Skutzki, Schl., Schuhm., Kiefernstr. 1
Skuye. Sieh auch Skuje.
— Eug. Pet.', Kb., Wismar. Str.
— Herm., Hg., Ritterstr. 39W13.
— Irma, geb. Thomson, Wwe., Kaisergartenstr. 4W9.
— Leont. u. Anna Pet.', Hgn., Schiffstr. 16W6.
— Nat., geb. Dombrowsky, Frau, Tolebenboul. 7W4.
Skweretzki, Matw., Ariellschitsch., 2. Weidendamm 15W15.
Skworzow, Agrip., Wwe., Nikolaistr.
— G., Priv., Revaler Str. 39W1.
— J. W., Stabskapt., Kirchenstr. 45W
— Leonida, Oberstenwwe., Mühlenstr. 1
— Lydia, Lehrerin, Jaroslaw. Str. 1
— Nik., Psalmens., Zitadelle 2a, W.
— **Wassili Jwanow, Lehrer, Moskauer 259, Haus 3.**
Slaboc, Erika, Wwe., Romanowstr.
— Wazl., Masch., Romanowstr. 73W2
Slack, Juda, Schndr., Popowstr. 3aW7
Slagun, Jan, Klempner, Dorp. Str. 8
— Joh., Fuhrhltr., Hasenstr. 1.
Slaidin, Joh., Hausverw., Suworowstr. 83, W. 4.
— Aug., Vorarb., Asylstr. 24.
— Pet., Tschlr., Fuhrmannsstr. 30.
Slakter, Jak., Masch., Säulenstr. 58W
— Ernst, Stauer, Kohlenstr. 4.
Slansch, Jw., Klempner, Kathol. Str. 4
Slanski, Nad., Frl., Lehrerin, Nikolaistr. 67aW18.
— Sofie, SR-Wwe., franz. Sprachlehr. Nikolaistr. 67aW18.
Slapjum, Madde, Wwe., Ritterstr.85W
— Marie, Waschanstalt, Industriestr.
Slascha, Paw., Former, Sternstr. 8.
Slasport, Pet., Wichsefabr., Marienstr.
— Marta, Schndrn., Säulenstr. 81W
Slatais, Jak., Oekonom, Thronf.-B. 2
Slatinski, Hel., Frl., Mühlenstr. 62W1
Slatkin, Abr. Jank.', Kfm., Elisabethstr.
Akt.-Ges. für mechan. Schuhfabrikation „Slawa", 2. G., Direktore: A. Hertwig, John Helmsing, P. Lechner. Dir.-Kand.: Arn. v. Hertwig, O. Lehmwald, Sandstr. 1.
Slawe, J., Fleischer, Bärenstr. 9.
Slaweet, G., Maler, Werkst.: Jakobsstr. 30, Wohn.: Jakobsstr. 24, W. 10.
Slawen, Aug., Maurer, Friedensst. 5
Slawin, Betti, Putzw.-Hdl., Alexanderstr. 26.
— Berta, Kindergärtn., Simonstr. 14
— D. J., Bankbmt., Parkstr. 1.
— Jank., Hdlr., Kurmanowstr. 18W4

Karl Grünberg, Matthäistr. № 54, im eigenen Hause. Telephon № 2402. **Die besten Gummireifen der Welt.**

G. A. Schweinfurth, Weingrosshandlung, Rathausplatz 3, Telefon 485

— Schaba, Hdlrn., Matthäistr. 85W12.
— Sim., Uhrm., Moskauer Str. 19.
Slawinski, Anna, Wäsch., Matthäistr. 51.
— E., Wwe., Thronfolgerboul. 9W5.
— Just, Tschlr., Theringer Str. 19.
— Marie, Wwe., Ritterstr. 93W16.
— Osk., Vorarb., Nordstr. 27.
— Pet., Bierhdl., Steinstr. 7.
— Rom., Geschäftsf., Alexanderstr. 28W4.
— Theod., Tschlr., Theringer Str. 19.
Sledse, K., Kwh., Schreyenbusch 2, 13.
Sledsewitsch, Leib, Tschlr., Reval. Str.28
— Pesse, Milchhdl., Hospitalstr. 26.
— Sarah, Wwe., Wolmarsche Str. 29.
— Schmul, Klempner, Säulenstr. 78.
Sledsewsky, Bol., Schlosser, Eliasstr. 9.
Sleeds, Jan, Hdlr., Steinstr. 8.
— Marz, Schlosser, Marienstr. 83W14.
— Sim., Schlosser, Alexanderstr. 174.
Slehde, Jan, Bäcker, Suworowstr. 72.
— Karl, Kfm., Marienstr. 70W6.
— Karl, Maurer, Färberstr. 28W17.
Sleidin, Aug., Maurer, Feldstr. 2.
Sleikich, Joh., Hg., Marienstr. 70W41.
Sleikt, Dav., Wächter, Romanowstr. 41.
Slepischenko, Jw., Tschlr., Mosk. Str.114
Slepischenok, Tich., Maurer, Dünab.Str.11
Slevogt, Karl Hugo', Kontrol., Alexanderstr. 109W3.
— Gust. Alex.', Oberst a. D., Kalnezeemsche Str. 21.
— Olga, Bankbmtn., Kalnez. Str. 21W5.
Slieter, Fr., Goldschm., Muckenh. Str. 31.
Slink, Anna, Wwe., Nikolaistr. 17, W. 10
Slinkis, Jul., Montör, Ritterstr.115W100
Slinko, Wlad. Sem.', Bahnbmt., Suworowstr. 92W8.
Sljotow, Nik. Paw.', KR, Oberlehrer, Matthäistr. 31W8.
Slischewski, Ant., Zimm., Mosk. Str. 52.
— Nik., Vorarb., Ambothensche Str. 6.
— Wass., Sänger, Alexanderstr. 141W2.
Sliska, Wik., Priv., Dünaburger Str.25
Slitschus, Anna, Hsb., Mitauer Ch. 76.
— Ed., Kassenbote, Mitauer Ch. 76.
Sliz, Onufri, Hdlr., Artilleriestr. 40W59
Slizan, Gabr., Gold- u. Silberw.-Hdl., Neustr. 17.
— Gabr., Uhrenhdl., Sprenkstr. 25.
— Jank., Schneidermstr., Färberstr. 8. ⊶ 5886.
Sliwinski, A., Wwe., Kurmanowstr. 20b.
K. Sliwkin, 2. G., Möbel, Inh.: Kussel Sliwkin, Kaufhof 21, ⊶ 7419.
Sliwkin, Itzig, Tapez., Marienst. 13.
— Isak, Möbelhdl., Elisabethstr. 85aW67
— Itz. Salm.', Kfm., Elisabethstr.16W2.
Slobodkin, Benz., Klempnerei, Sprenkstr. 50.
— Paul, Inh. der Firma H. Kielstein, Suworowstr. 31aW8, ⊶ 8055.
Slobodski, Benj., Zunahtm., Mühlgrabener Str. 7.
— Ferd. Felix, Hg., Stegstr. 2.
Slodkewitsch, Alex. Wold.', Zollbmt., Reimersstr. 1W17.
Slösser, Bernh. Jw.', Bahnbmt., Dorpater Str. 56.
Slohk, Pet., Maurer, Marienstr. 72.
— Olga, Fbn., Marienstr. 4aW8.
— Wilh., Aufsn., Marienstr. 4aW8.
Slohka, Karl, Fuhrm., Torgel. Str. 6.
— Dav., Fuhrm., Feldstr. 2W25.
— Jak., Fuhrhltr., Peterholm. Str.4W20
— Jan, Kwh., Säulenstr. 34W8.
— Mart., Hsb., Bienenst. 3.
— Wilh., Brieftr., Mühlgrabener Str.18
Slohke, Marie, Wwe., Bausk. St. 76.
— Alex., Feilenh., kl. Bausk. Str. 27.
— Andr., Hdlr., alte Mitauer Str. 13.
— Jan, Maler, Ritterstr. 72W18.
— Jan, Tschlr., kl. Bauskesche Str. 30.
— Osk., Zeichner, Bienenstr. 3.
Slominski, Fip., Hdlr., Mühlenstr. 169.
— Getz., Hdlr., Sadownikowstr. 29.
Slonimski, H., Modew.-Hdl., Alexanderstr. 32, wohnt Gertrudstr. 34.
Sloniski, N., Zimm., kl. Palissadenstr. 8.
Sloschinski, Hel., Wwe., Grabenstr. 39.
Slotin, Jan, Tschlr., Hasenstr. 3.
Slotnikow, Marie, Hsbn., Jarosl. Str. 19
— Larion, Bmt., Jakobstädt. Str. 6W9.
Slotower, Thekla, Zahnarzt, Spr. 9—1 u. 5—7, Marienmühlenstr. 4.
Slotzin, Anna, Wwe., Schulenstr. 25W23.
Slowin, A., Schuhm., Gogolstr. 6.
— A., Schuhw.-Hdl., Moskauer Str.44.
— Jank., ebr. Lehr., Smolensker Str.13
Slowin, S., Manuf.-Hdl., Alexanderstr.54
Slozin, Marie, Wäsch., Alexanderstr. 38.
Slukin, Jw., Maurer, Gertrudstr. 123.
Slumberg, Alex., Techn., Matthäistr. 32.
Slutschewski, B., Hdlr., Dorpater Str. 55a
J. Slutzkin, 1. G., Lederhdl., Inh.: Juda Itzka Slutzkin, Altstadt 17, ⊶ 1467.
„Universal“ J. Slutzkin, 2. G., Schuhwarenfabr., Inh.: Juda Itzka Slutzkin, Revaler Str. 59, ⊶ 4759.
Slutzkin, A., Hdlr., Parkst. 4, W. 37.
— A., Lederhdl., Herrenstr. 26, ⊶ 7561.
— Afroim, Lederhdl., Herrenstr. 26.
— Juda, Inh. d. Firma J. Slutzkin, Revaler Str. 59, ⊶ 6602.
— Leib, Hdlr., Suworowstr. 6, ⊶ 5047
— Leop., Schndr., Gildstubenstr. 2W4.
— M. J., Zahnarzt, Revaler Str. 59W7.
— Marie, Frau, Marienstr. 51W4.
— R. J., Kfm.-Wwe., Romanowstr. 23, W6, ⊶ 2991.
— Sam., Mitinh. der Firma Universal J. Slutzkin, Revaler Str. 59W6.
— Sch., Hg., Moskauer Str. 61, W. 13.
— Send., Seifens., Suworowstr. 6W8.
Slutzkow, Leiser, Modew.-Hdl., Alexanderstr. 45.
— Ch., Holzhdlr., Mühlenst. 90, ⊶ 4977.
Smacke, Jan, Masch., Ankerst. 6.
Smagar, Franz, Tschlr., Gertrudstr. 89.
Smage, Mich., Konditor, Lagerstr. 26.
Smagne, Elis., Wwe., Romanowstr. 118.
Smakolski, Wik., Tapez., Mühlenstr. 107.
Smalkais, Ant., Hdlr., Mühlenstr. 82W10
— Elis., Lehrerin, Romanowstr. 29W46.
— Jan, Bürstenb., Ritterstr. 68W3.
— Jan., Dw., Alexanderstr. 107.
— Jw., Hg., Romanowstr. 29W46.
Smalko, Karl, Maurer, Feldstr. 4.
Small, Charles William', Hg., Nikolaistr. 67aW8.
Smaltschinski, Marian Apoll.', Reichskontr.-Bmt., Alexanderstr. 49.
Smalz, Jul., Kol.-Hdl., Säulenstr. 49.
Smatschinsky, A. A., Ger.-Bote, Ritterstr. 89W11.
Smedberg, L., Suworowstr. 30, ⊶ 5416
Smeding, Aug. Andr.', Hg., Kaufstr. 7W3
Smede, D., Tschlr., Gustavstr. 4.
Smeil, K. J., Kanzl.-Bmt., Ritterstr. 83
— J. A., Bez.-Ger.-Bmt., Ritterstr. 83.
Smeils, Emil, Fabrikbmt., Reval. Str.28
Smeksche, Jan, Maler, Alexanderstr. 130.
Smelski, Wlad. Nik.', Stabskapt., Chefsgeh. d. Militärgef., Zitadelle 3aW21.
Smelt, Osk., Hg., Ritterst. 82, W. 29.
— Fritz, Schndr., Sprenkstr. 23aW30.
Smelte, Krischj., Malermstr., Dorp.Str.101
Smelter, Stan., Werkmstr., Palissadenstr. 23.
— Jw., Masch., kl. Palissadenstr. 10.
Smely, Franz, Former, Sternstr. 30W64
Smetankin, Feod., Hsb., Ehstenstr. 12.
— Step., Exped., Moskauer Str. 259.
Smetschas, Ant., Zimm., alte Mit. Str.50
Smikolow, Andr., Dw., Gertrudstr. 40.
Smildse, Paul, Hg., Schützenstr. 19W22
Smildser, Agn., Schndrn., Revaler Str.22
Smildsin, A., Kontordiener, Sünderstr.24
— Andr., Böttcher, Essenhöf. Str. 28.
— Andr., Rentn., Sternstr. 30W10.
— Anna, Wwe., Windauer Str. 59.
— Emil, Kol.-Hdl., Säulenstr. 106, W. 17.
— Ferd., Schlosser, Ankerstr. 6.
— Fritz, Koch, Dorpater Str. 38W11.
— Gust., Hsb., Dir. d. Spar- u. Vorsch.-Ges. der Rig. Hausbes., Sternstr. 30, W 6, ⊶ 5776.
— Jan, Fleischhdl., Revaler Str. 41W34.
— Jan, Werkmstr., Mosk. Str. 183W21
— Joh., Schndr., Gertrudstr. 91W29.
— Jur, Schlosser, Mühlenstr. 46W4.
— Karl, Dw., Elisabethstr. 15, Q. 5.
— Krisch, Dw., Nikolaistr. 30.
— Osk., Fuhrm., Sternstr. 25W15.
Smilga, Aug., Töpfer, Artilleriestr.19W5
— Andr., Bankd., Marienstr. 110W13.
— Anna, Wwe., Katharinendamm 19.
— Anna, Wwe., Windauer Str. 4W32.
— Ans, Dreher, Altstr. 7.
— Ans, Hsb., Brandenburger Str. 51.
— Ed., Schmied, Rumpenhöf. Str. 8.
— Fritz, Expreß, kl. Lagerstr. 44cW13.
— Jak., Elektrotechn., Soldatenstr. 4W10, ⊶ 5696.
— Jak., Montör, Petersb. Ch. 6.
— Jan, Expreß, Adlerstr. 20.
— Jan, Hsb., Soldatenst. 4.
— Jan, Tschlr., Matthäistr. 87W13.
— Joh., Schlosser, Friedensstr. 29.
— Karl, Schuhm.-Mstr., Asylstr. 8.
— Minna, Wwe., kl. Annenhofsche Str. 10.
— Theod., Hdlr., Libauer Str. 9.
Smilge, Andr., Hdlr., Sprenkstr. 11W14.
— Heinr., Maurer, Matthäistr. 81, W. 19
— Jan, Hdlr., Matthäistr. 52, W. 63.
— Joh. Mich.', Hg., Mühlenstr. 82W16.
— M., Lombardbmt., Säulenstr. 71W4.
— Pet., Lombardbmt., Säulenstr. 77W13
— Pet., Tschlr., Matthäist. 43, W. 47.
Smilgin, Alex., Zimmerm., Kaugernsche Str. 17W7.
— Ign., Vorarb., Kaugern. Str. 17.
— Oss., Heizer, Teichstr. 5.
Smilgis, Hedw., Hsb., Dorotheenstr. 39.
— Alex., Pharmaz., Schulenstr. 26.
— Ed. Joh.', Zeichner, Dorotheenstr. 39
Smilgo, Kas., Fuhrm., Hsb., Rutzausche Str. 6a.
Smilgsdin, Jw. Jw.', Bahnbmt., Matthäistr. 117W2.
Smilschkaln, E., Schndr., Alexanderstr. 28
Smilte, Karl, Maler, Revaler Str. 91W18
Smilten, Joh., Hsb., Kandauerstr. 60.
Smilter, Ant., Bahnbmt., Gertrudst.106.
Smiltin, Emma, Riesingstr. 39, W. 12.
— Andr., Fuhrm., Wolmarsche Str. 9.
— Andr., Hg., Kurmanowstr. 16W21.
— Fritz, Schlosser, Marienstr. 8W10.
— Jak., Schlosser, Gertrudstr. 4W11.
— Jan, Maler, Jakobsstr. 3W12.
— Jan, Schloss., kl. Palissadenstr.21W27
Smiltneek, E., Töpfer, Popowstr. 3a.
— Dav., Zimmerm., Ebelshof. Str. 9a.

Karl Grünberg, Matthäistr. № 54, im eigenen Hause. Telephon № 2402. **Die besten Gummireifen der Welt.**

Russ. u. ausländ. Weine in grosser Auswahl, Schnäpse der Firma JAEGER & Co., Natürliche Mineralwasser

Karl Grünberg, Matthäistr. № 54, im eigenen Hause. Telephon № 2402. Die besten Gummireifen der Welt.

— Ernst, Strb.-Schaffn., Adlerstr. 22W4.
— Fritz, Schndr., Nikolaistr. 27W28.
— Jak. Alex.', Former, Katharinend. 13
— Karl, Mühlenstr. 9W26.
— Krischj., Sattler, Feldstr. 11.
— Latte, Wwe., Artilleriestr. 64W4.
Smirenomudrow, Paw. Alex.', Oberst, a. D., Dorpater Str. 88W4.
Smirjagin, Alex., Schaffner, Kalnezeemsche Str. 103.
Smirnoi, Mich., Schuhm., Dampfstr. 82
Smirnow, Albinus, Mech., Polotzker str. 13, ☎ 7087.
— Ak., Priv., Witebsker Str. 16W1.
— Al., Hg., kl. Palissadenstr. 21W34.
— Alex., Bahnbmt., Suworowstr. 124.
— Alex., Kirchendiener, Klosterstr. 19.
— Alex., Tschlr., Theringerstr. 19.
— Alex. A.', Bahntelegr.-Bmt., Kalnezeem. Str. 80a.
— Alex. Tichon.', Stabskapt., Ritterstr. 75b
— Alex., Hebamme, Dünaburger Str. 10
— Anna, Wwe., Nikolaistr. 34W3a.
— Anna, Wwe., 2. Weidendamm 15W33
— Artem., Hsb., Palmstr. 9.
— Fed., Hsb., Katharinendamm 20. ☎ 2461.
— Heinr., Fleischer, Nikolaistr. 64W3.
— Jan, Zimmerm., Trinitatisstr. 30.
— Jewst., Schaffn., Schreyenb. 2, 5.
— Joh., Photogr., Ritterstr. 90, W. 8.
— Joh. Pet.', Artellschtschik, Kathol. Str. 1
— Jul., Frau, Grabenstr. 39.
— Jw., Bier- u. Kol.-Hdlg., Kiefernst. 6.
— Jw., Zimmerm., Kurmanowstr. 6W24.
— Konst., Kirchendiener, Waldstr. 2.
— Mich., Leutn., Gertrudstr. 99W8.
— Nad., Handarb.-Lehrn., Sprenkstr. 43
— Nat., Wwe., Dünaburger Str. 45W4.
— Nat., Wwe., Gertrudstr. 32W4.
— P., Gal.-Hdl., Schreyenbusch 1, 41.
— Pet., Maler, Trinitatisstr. 30W13.
— Spirid., Schmied, kl. Palissadenstr. 8.
— Wass., Kol.-Hdl., Petersb. Ch. 6.
— Wass., Tschlr., Palissadenstr. 13, W. 8.
— Wlad. Wass.', General d. Inf. Korps-Kommand., Zitadelle 1, ☎ 1278.
Smirytschanski, Alice, Priester-Wwe., Friedensstr. 17aW10.
R. Smit-Schneider, 2. G., Handelsverm., Holz, Inh. Rich. Schneider Gildstubenstr. 4, ☎ 2132.
Smith, Albert, Ing., Champetr. Str. 1.
Smitrius, Nap., Postbmt., Grobinsche Str. 4W23.
Smitrowitsch, A., Bahnbmt., Hermannstr. 13W6.
— Jw., Kwh., Augustenstr. 11.
Smits, Jul., Hg., Elisabethstr. 22W58.
— Jan, Dr. med., 2. Weidendamm 19.
— Frau Dr. Malwine, verw. Nevermann, geb. Bührmann, Inh. d. Firma Carl Nevermann u. Ko., 2. Weidendamm 19, ☎ 2374.
Smolensky, Abel, Zuschndr., Revalerstr. 23.
— Anna, Wwe., Gogolstr. 23W16.
— Kath., Frl., Schreyenbusch 9, 1.
— Paul., Schndrn., Hospitalstr. 53.
— Wlad., Schndr., Spargelstr. 3.
Smolian, Edg., Pianist, Schulenstr. 28. W 9, ☎ 5272.
Smoljanski, Bor., Hdlr., Moskauer Str. 96.
Smolinski, Georg, Dreher, Katharinend. 19
Smolkin, Ljuba Abr.', Bahnbmtn., Kalnezeem. St. 80a, W. 3.

Smolkis, Kas., Wächter, Plettenbergerstr. Kirchhof.
Smolnikow, Alex. Feod.', Reichsbankbmt., Ritterstr. 52W6.
Smolski, Jw., Uhrm., Windstr. 21.
Smoltschanski, A., Wwe., Mosk. Str. 95
— Wulf, Hdlr., Moskauer Str. 43.
Smorezkow, Dm. Konst.', Techn., Gertrudstr. 93W8.
Smorgon, Ab., Schuhm., Smolenskerstr. 10
J. Smorgonski, 2. G., Gummiw., Inh.: Israel Smorgonski, Suworowstr. 24, ☎ 4033.
P. A. Smorgonski, 2. G., Schuhw. und Gummiwaren, Inh.: Perez Salmann Smorgonski, Marienstr. 4a, ☎ 2915
Smorgonski, Perez, Inh. der Firma P. A. Smorgonski, Marienstr. 5W3.
— Isr., Inh. d. Firma J. Smorgonski, Pauluccistr. 6W10.
— Roch., Getreidehdlr., Kurmanowstr. 20aW17.
— Roch., Kfm., Alexanderstr. 89W2.
Smorodin, Klem., Bahnbmt., Sprenkstr. 9
Smorowitsch, Konst., Stabskapt., Dünamünd. Str. 18a.
Smortschewski, Nik. Konst.', HR, Pristaw-Mühlenstr. 43, ☎ 1601.
Smudse, Joh., Schndrn., Artilleriestr. 62
Smukaus, Ans, Bahnbmt., kl. Stationsstr. 9.
— Jan, Dw., Schulenstr. 27a.
— Krist., Verw., Lange Str. 20.
Smukul, K., Wagenb., Poststr. 6W9.
Smulska, Adele, Bierhdl., Artilleriestr. 36
Smulski, Stan., Klempner, Artilleriestr. 36
Smurge, Ed., Hsb., Bauuntern., Kemmernsche Str. 8, ☎ 5628.
— Jak., Student, Marienstr. 31W36.
— Jan, Hsb., Wolgundsche Str. 61.
Smurgis, Wold., Kb., Rjasansche Str. 3.
Smuschkowitsch, Minna, Massöse, Kramerstr. 8W8.
Smutz, Joh., Schuhm., Marienst. 108.
Snaidowski, Alex., Wwe., Ritterstr. 73b
— W. W., Korresp., Säulenstr. 49W27.
Snakfarew, Wit. Ant.', Zollbmt., Alexanderstr. 85W17.
Snamenski, D. J., Oberlehr., Marienstr. 4
— Alex., Priester, Moskauer Str. 183.
„Snamja", gegenseit. Hilfe, Romanowstr. 127a, ☎ 4240.
Snaminski, Kas., Fuhrm., Ritterstr. 88W2
Snarski, Jos. Ambr.', Notar.-Bmt., Säulenstr. 50W12.
— Jul., Schndr., Wolfsstr. 1.
Snatnai, Jak., Bauuntern., Hsb., Grenzstr. 18a, ☎ 7077.
— Marie, Wwe., Parkstr. 8W10.
— Rob., Kellner, Newastr. 26W80.
Snedat, E., Schndrn., Nikolaistr. 41, W. 10.
— Karol., Wwe., Matthäistr. 18W23.
Sneedre, Dav., Schlosser, Färberst. 22.
Friedr. Sneedse, 2. G., Tabakhdl., Sandstr. 5, ☎ 1362.
Sneedse, Anna, Hdlrn., Staarstr. 2.
— Elis., Aufs., Duntenhöf. Str. 30W1.
— Fritz, Hdlr., Georgenstr. 6W16.
— J., Kwh., Revaler Str. 32W14.
— Jan., Fuhrm., Rabenstr. 12, Q. 3.
— Jan, Tschlr., Petersb. Ch. 4.
— Karl, Maurer, Brunnenstr. 2W18.
— Karol., Hsbn., Wwe., Sternstr. 4.
— Kath., Hsb., Wolfsstr. 9.
— Mar., Wwe., Hsb., Rabenstr. 12, Q. 3.
— Rud., Schlossermstr., Duntenhof. Str. 30
— Wold., Bierhdl., Artilleriestr. 56.

Sneedsit, Lisette, Wwe., Dünamünde Str. 32W100.
Sneegs, Adam, Dw., Weberstr. 14.
Snegan, Andr., Schlosser, Pionierstr.
Snesarew, Jewg., Lehrer, Mosk. Str.
Sneschkow, Pet., Bürstenb., Sadownikstr. 43.
J. M. Snicker, 2. G., Getränke, Inh. Jan Snicker, Schreyenbusch 1, 8a.
Snicker, Adam, Hsb., Birkenstr. 4.
— Ernst, Dw., Schulenstr. 2a.
— Fritz, Tschlr., Frauenburger Str.
— Jak., Hdlr., Marienstr. 44W6.
— Jan, Diener, Schloßstr. 24.
— Jan, Töpfer, Matthäistr. 46W8.
— Joh. Mart.', Inh. der Firma J. Snicker u. Mitinh. der Firma Joh. Blumenthal, Dir. d. Rig. gegens. Kred. für Handel u. Industr. Dorpater Str. 38W10, ☎ 675.
— Karl, Amtsbote, Nikolaistr. 57W1.
— Karl, Sünderstr. 34, ☎ 7249.
— Karol., Wwe., Newastr. 23, W.
— M. A., Säulenstr. 27W16, ☎ 7325
— P. M., Dr. med., Spr. 8—9, 1—2 5—7, Alexanderboul. 3, ☎ 2343.
— Pet., Schndr., Jakobsstr. 5W28.
Snippe, J., Maurer, Gertrudstr. 89.
— Pet., Schlosser, Ritterstr. 115W120.
Snitko, L. J., Dom.-Verw.-Bmt., Newastr. 23W6.
Snopok, Georg, Friseur, Wolmar. Str.
Snot, H. G., Lichtpausbüro, Mühlenstr. 84W126, ☎ 6391.
— Heinr., Chem., Kaufstr. 15W5.
— Jan, Maler, Matthäistr. 81W3.
— Joh., Schmied, Revaler Str. 28.
Snotain, Fr., Hsb., Bullensche Str.
— Ant., Glasm., Weißenhöf. St.
Snotin, Jan, Milchhdlr., Matthäistr.
Snukischkis, Wladisl., Schuhm., Dorotheenstr. 15.
Snutin, Jak., Holzwr., Dampfstr. 80W
— Jan, Kellner, Seestr. 13.
— S., Bahnbmt., kl. Palissadenstr. 6.
Sobaitis, Kas., Heu- u. Haferhdl., Kalnezeem. Str. 78, Wohn.: kl. Lagerstr. 65W6.
Sobakin, Jekat., Tech., Mosk. Str. 187
Sobarowski, St., Bahnbmt., kl. Palissadenst. 8, W. 55.
Soben, Louise, Frl., Gertrudstr. 29.
— Jan, Maurer, Sprenkstr. 62, W. 6
Sobetzki, L., Frl., Telegr., Mosk. Str. 12
Sobin, Joh., Tschlr., Unionstr. 12W7
— P., Priv., Marienstr. 113W50.
Sobinow, Joh., Maler, Elisabethstr. 95

Friedrich Soboczinski
Karlsstr. 7, Tel. 4872.
Treibriemen
u. technische Bedarfsartikel.

Friedr. Soboczinsky, 2. G., Handelsverm., Inh.: Friedr. Soboczinsky Karlsstr. 7, ☎ 4872.
Soboczinski, Friedr., Inh. d. Firma Friedr. Soboczinski, Elisabethstr. 10
— Arv., Feilenh.-Mstr., Königsstr. 51

Daniel Schweinfurth, Champagnerkellerei, Dorpater Str. 15/17 Telefon 483

J. Soboczinsky
Feilenhauermeister,
Inh. Friedr. Soboczinsky,
Karlsstraße Nr. 7.

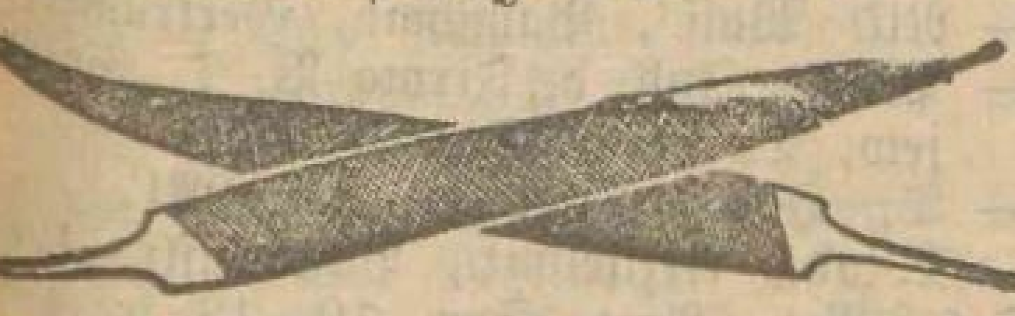

Telefon 4872.

Sobodka, Ernst, Aufs., Arensburger Str. 5
Sobol, Wass., Schndr., Wassenstr. 6.
Sobolenok, O. K., Kb., Jarosl. Str. 57.
Sobolew, Nik., Böttcher, Mitauer Ch. 7.
— Alex., Bahnbmt., Palissadenstr. 12W16
— Jewg., Zimmerm., Dünaburger Str. 45
— Mich. Mich.', Lehrer, Gertrudstr. 67.
— Wass., Schlosser, Talstr. 8.
— Wass. J., Masch., Popowstr. 3aW13.
Sobolewski, Joh., Telegr.-Bmt., Ritterstr. 86W5.
— Franz, Dreher, Petersb. Ch. 4.
— J., Kb., Alexanderstr. 190W5.
— Karl, Schlosser, Bürgerstr. 6a.
— Marie, Schndrn., Mühlenst. 15, W. 8.
— Vinc., Färber, Seestr. 17.
— Wik., Töpfer, Stintseestr. 5.
Sobolneek, Ed., Brothdl., Jarosl. Str. 42.
Sobs, Joh. K., Apoth.-Geh., Suworowstr. 34W3.
— Joh., Drogenhdl., Petersb. Ch. 127.
Sobschko, Paul, Hsb., Bergstr. 34W1.
Sodeiko, Herb. Friedr.', Klarierer, Newastr. 23W5.
— Marie, Wwe., Newastr. 23, W. 5.

Société Polyglotte.
(Gesellschaft zur Sprachenverbreitung).
Sprachkurse
in deutsch, russisch, lettisch, französisch, englisch, lateinisch und esperanto.

Preis für ein Lehrsemester:
Eine Sprache . . . 6 Rbl.
Zwei Sprachen . 10 „
Drei Sprachen . . 15 „

Bibliothek.
Lesezimmer mit örtlichen und ausländischen Zeitungen in 7 Sprachen.

Anfang der Lehrstunden: 22. August und 8. Januar.
Anmeldungen werktäglich von 7—9 in der Kanzlei der Kurse im Gymnasium Schulz, Marienstraße 19.

Soebber, Art., Chorist, Mittelstr. 2W3.
Söchtig, Th., Hg., Schlocksche Str. 14b.
Söhr, Wilh. Gust.', Aufs., Mühlenstr. 7W7

Rigaer Sägen- und Feilen-Fabrik
Gustav Soennecken,
Fabrik:
Mitauer Chaussée Nr. 2, Telefon 28.
Stadtbureau:
Gr. Königsstr. 32, Telefon 33.

Rigaer Sägen- und Feilenfabrik Gustav Soennecken, 2. G., Inh.: Ida Soennecken, geb. Hasenclever, Gustav Soennecken u. Max Weyer, Mitauer Ch. 2, ☎ 28, Niederlage: Königsstr. 32, ☎ 33.
Soennecken, Gust. Gust.', Mitinh. d. Firma Gust. Soennecken, alte Mitau. Str. 27W1, ☎ 3507.
— Herm., Techn., alte Mit. Str. 21.
— Karl Pet.', Werkmstr., alte Mitauer Str. 56a.
H. Sööte, 2. G., Nährsalze, Inh.: Haus Sööte, Alexanderstr. 13, ☎ 5462.
Sööte, Hans, Inh. d. Firma Hans Sööte, Alexanderstr. 13W8, ☎ 4670.

Arnold Sörensen
Reval.
Riga, Romanowstr. 44/46.
Telefon 6210.
Revaler Killo.
Nur echt mit obiger Fabrikmarke.

КАРЛЪ БАЛКЪ.

Arnold Sörensen. 2. G., Fischkonserven, Inh.: Arkadius (Aron) Lifschütz, Romanowstr. 44, ☎ 6210, Postfach 687.
B. Sörensen & Co.. 2. G., Buchdruckerei, Inh.: Mendel Gottlieb, Neustr. 25, ☎ 652.
Sörensen, Heinr. Konst., Amts-Schornsteinf.-Mstr., Gertrudstr. 24W17.
— Balduin, Buchdr., Alexanderstr. 86.
Soffer, Abr., Eierhdl., Mittelstr. 11.
— Abr., Matthäistr. 119.
— D., Eisenw.-Hdl., Zaunstr. 1.
Sogojanz, A. S., Weinhdlg., kl. Münzstr. 12, ☎ 936.
— Alex. Serg.', Kfm., Newastr. 15W6.
— Sofie, Gesanglehr., Newastr. 15W6.
Sohgis, Jak., Hdlr., Lagerstr. 55.
Sohkis, Fritz, Dw., Kaufstr. 1, W. 1a.
Sohm, Oss., Bahnbmt., Gerberstr. 5W32.
Sohn, Dietr., Hg., Nikolaistr. 39W14.
— Joh., Schlosser, Dünamünd. Str. 64.

Photographisches Atelier
P. Sohnwald
Kl. Königsstr. 12.
Ausführung sämtlicher photographischer Arbeiten nach der neuesten Methode.
Telefon 5602.

Sohnwald, P., Photogr. Atelier, (Inh.: Friedr. Nitsche), kl. Königsstr. 12W8. ☎ 5602.
Sohr, A. M., Hebamme, Mosk. Str. 80.
Sohsen, Jan, Böttcher, Segelstr. 11.
Soiko, Alex., Aufs., Lübecksholm 6.
Sokas, Kas., Fuhrm., Augustenstr. 6W8.
Sokis, Jan Jehk.', Bmt., Schreyenb. 2,14
— Karl, Tschlr., Zeltstr. 4.
Sokolewitsch, Mogo.le, Hsb., Schiffsstr. 12
Sokolow, A., Hg., Alexanderstr. 119W8.
— A. F., Unters.-Richter, Kurmanowstr. 29
— Alex., Diakon, Waldstr. 4aW1.
— Alex., Hdlrn., Witebsker Str. 6.
— Alex., Hsb., Marienstr. 14, ☎ 3876.
— Alex. Ajon.', Ing., Bäckereistr. 12. ☎ 7476.
— Alexei Fed.', Bahnbmt., Dorp. Str. 15
— Alex. Nik.', Reichskontr.-Bmt., Matthäistr. 52aW11.
— Anna, Schndrn., Marienstr. 104W19a.
— Anna, Wwe., Wolmar. Str. 19W5.
— Anna, Wwe., Turgenjewstr. 21W4.
— Ark., Bahnbmt., Wolgund. Str. 18.
— Aug., Wwe., Mittelstr. 11W25.
— Aug., Wwe., Pauluccistr. 6W14.
— Dm. M., Priester, Religionslehr., Suworowstr. 24W13.
— E., Schlosser, Seestr. 29, W. 4.
— Elis., Kapt.-Wwe., Säulenstr. 20W16.
— Elis., Dom.-Verw.-Bmtn., Mühlenstr. 87.
— Elisab., Schndrn., Säulenstr. 88W9.
— Eugenie, Elem.-Schule, Rabenstr. 22.
— F., Kurzw.-Hdl., Sprenkstr. 30.
— Feod. Andr.', Priester, Religionslehrer, Nikolaistr. 6, W. 20.
— G. W., KS, Akzisebmt., Ritterstr. 71.
— Gawr., Techn., Sprenkstr. 36, W. 4.
— Herm., Stadt-Hebamme, Kandauerstr. 15
— J., Wwe., Marienstr. 14, W. 7.
— Joh., Bierhdl., Gertrudstr. 129.
— Issai, Fuhrm., Mühlgrabener Str. 9.
— Iw., Bahnbmt., Palissadenstr. 10W5.
— Iw., Bahnbmt., Palissadenstr. 20W10.
— Iw., Vergolder, Moskauer Str. 113.
— Iw. Nikif.', Kapt., Karolinenstr. 25.
— K., Frl., Moskauer Str. 95.
— Karp, Tschlr., Jaroslaw. Str. 34.
— Kiril, Vorarb., Katharinendamm 7.
— Konst. Afan.', Bahnbmt., Romanowstr. 59W9.
— Konst., Bahnbmtn., Säulenstr. 20W16.
— Leon, Bäckerei, Moskauer Str. 67.
— Leon, Feilenh., Laboratoriumstr. 3.
— Leonid, Student, Sprenkst. 30, W. 25.
— M., Fabrikbmt., Sprenkstr. 30W25.
— Mich., Diakon, Suworowst. 118.
— Mich., HR, Telegr.-Bmt., Suworowstr. 80, W. 40.
— Mich., Tschlr., Hsb., Gertrudstr. 100
— Minna, Bmt.-Wwe., Dorotheenstr. 15.
— N., Fb., Sprenkstr. 30W26.
— N., Masch., Popowstr. 3a, W. 30.
— Nik., Fb., Dorpater Str. 33W46.
— Nik., Hg., Herrenstr. 25W16.
— Nik., Schuldiener, Nikolaistr. 1, Q. 6.

Karl Grünberg, Matthäistr. № 54, im eigenen Hause. Telephon № 2402
Die besten Gummireifen der Welt.

Moussirender Burgunder, weiss und rot; Bowlensect, Isabella gr. mousseux rosé; mouss. Rhein- und Moselwein; Champagner aus russ. und franz. Weinen, Maitrank usw. usw.

Karl Grünberg, Matthäistr. № 54, im eigenen Hause. Telephon № 2402. **Die besten Gummireifen der Welt.**

— Olga, Frl., Säulenstr. 8W11.
— P., Bmt., Karolinenstr. 8W5.
— P. P., KR, Sekr. d. rechtgl. Konsist., Schloßstr. 14, Q. 4.
— Pet., Fleischer, Vegesacksholm 14.
— Pet., Schuhm., Alexanderstr. 165W17
— Sem. Jw.', KA, Lehrer, Nikolaistr.53
— Tatj., Massöse, Gertrudstr. 34W18.
— Theod. Ulj.', Hg., Gertrudstr. 99W12.
— Ustin., Hdlrn., Kathol. Str. 30W10.
— Ustinja, Frl., Romanowstr. 112.
— Wass., Dw., kl. Petrikirchenstr. 2.
— Wilh., Kfm., Gertrudstr. 129.
— Wilh., Seiler, Artilleriestr. 57.
— Wlad., Hsb., kl. Bergstr. 18W1.
— Wlad. Nikan.', SR, Oberlehr., Mittelstr. 12W1.

Speisesalon
I. Ranges
F. Sokolowsky
Kl. Schmiedestr. 20,
Telefon 1479.

F. **Sokolowski,** 2. G., Wiener Konditorei u. Speisehaus, Inh.: Franziskus Sokolowski, kl. Schmiedestr.20, ⊶ 1479.
Sokolowski, Musiker, Marienstr. 113W60
— Alex., Wäger, Gertrudstr. 53W4.
— Alex. Vikt.', Bahnbmt., Katholische Str. 30W14.
— Alice, Hgn., Sandstr. 29W9.
— Anni, Musiklehr., Schulenstr. 3.
— C. A., Kfm., kl. Schmiedestr. 1W9.
— Emil, Mag., Stadtamts-Archiv., Spr. Dienst., Mittw. u. Freit. 6—7 abds., Schulenstr. 3, ⊶ 3907.
— Ernst, Dr. med., Nervenheilanst., Spr. 6—7, Altonaer St. 6, ⊶ 228.
— F., Bmt., kl. Lagerstr. 50a.
— F., Inh. d. Firma F. Sokolowski, kl. Schmiedestr. 20.
— Franz, Holzhdl., Sprenkstr. 71.
— Franz, Schlosser, Apothekerstr. 31W6.
— Friedr., Buchhltr., Kalnezeem. Str. 82
— Günther, Steuerm., Blumenstr. 9.
— Jak., Edelm., Katholische St. 33.
— Jan, Hdlr., Dünaburger Str. 11.
— Jan, Töpfer, Revaler Str. 88W9.
— Jndr., Hsb., Alschwanger. Str. 14.
— Jos. Ludw.', WSR, Jng., Glied der Oreler Bahnverw., Theaterboul. 3W8
— Jul., Wwe., Dünamündesche Str. 12.
— Jw., Schlosser, Revaler Str. 41.
— Jw., Vorarb., alte Mitauer Str. 28.
— Jw., Vorarb., Nordstr. 25.
— Karl, Hg., Marienstr. 107W13.
— Konst., Kofferm., Moskauer Str. 29.
— Konst., Schndr., Moskauer Str. 79.
— Ludw., Fuhrm., Hospitalstr. 43W7.
— Ludw., Schlosser, Revaler Str. 68W6.
— Ludw. Raf.', Pol.-Bmt., Revalerstr.40
— Mart., Hsb., Altenburg. Str. 11.
— Matth., Schlossermstr., Wendensche Str. 32W5.
— Nik., KA, Prof.-Geh., Schützenstr. 2, W 3, ⊶ 7583.

— Paw., Hdlr., Moskauer Str. 57W7.
— Rob. Wilh.', Hg., Revaler Str. 9W11.
— Stan., Feilenh., Talstr. 5W46.
— Vinc., Hg., Felliner Str. 3aW20.
— W., Obermasch.-Mstr., Jakobsst. 28.
— Wilh., Fuhrm., Rabenstr. 12, W. 12.
— Wilh., Aufw., Ritterstr. 59, W. 22.
— Wlad. Th.', Bankbmt., Newastr. 3W9
Sokolski, Nik. Stan.', Bahnbmt., Mittelstr. 3W10.
Sokowenin, Pet., Hg., Mosk. Str. 76W24
Sokowicz, Nikit., Heizer, Erlenstr. 10.
Sokowitsch, Marie, Wwe., Palissadenstr. 1
Sola, Ella, Frl., Schndrn., kl. Lager str. 58.
— Ant., Zimmerm., Moskauer Str. 104.
Solakow, Sem., Bmt., Schulenstr. 25W11
Solang, Pet., Gerber, Seestr. 11.
Soldau, Jak., Maurer, Feldstr. 2W22.
Soldtner, Karl, Bmt., Dorpater Str. 87
— Anna, Wwe., kl. Vegesacksholm 17.
— V., Zahnarzt, Spr. 10—1 u. 4—6, Sonntags 12—2, Kalnezeem. Str. 6. ⊶ 5591.
Soll, Grete, Wwe., Moritzstr. 1.
Sollmann, Anna, Wwe., Sprenkstr. 9W13
— Jul., Portier, Kommerzschul-Gebäude, Todlebenboul.
— Mik., Hsb., Kol.- u. Bierhdlg., Champetre. Str. 15.
Sollmann, Wold. Aug.', Schlosser, Mühlenstr. 131.
Solmuschkow, J., Leutn., Alexanderstr. 60
Solok & Resnikowitz, Buchdruckerei „Viktoria", Marienstr. 26.
Solok, Leib, Hdlr., Moskauer Str. 59W41
Solokol, J., Priv., Revaler Str. 35W74.
Solomonow, Herm., Hdlr., Suworowstr. 17W3, ⊶ 5428.
— M., Zahnarzt, Suworowstr. 14.
Solotarew, Mich. A., WSR, Friedensricht., Reeperstr. 6W1.
Solotilo, Olga, Wwe., Dampfstr. 90.
Solotonos & Schelesnjak, Tapez., Mühlenstr. 68.
Solotorowitsch, M., Hdlr., Kurische Str. 5
Solotow, Jw., Schmied, Kathol. Str. 4.
— Mamon, Zimmerm., Säulenstr. 112.
Solotuchin, Jw. Dem.', Landmesser, Säulenstr. 45W5.
Solowei, Ant., Tschlr., Gertrudst. 108.
— Alter, Hdlr., Katholische Str. 48W6.
— Joss., Schndr., Mühlenstr. 171, W. 8.
— L., Zunahtm., Romanowstr. 104.
— Mich., Schndr., Moskauer Str. 6.
A. **Soloweitschik vorm. G. Heinr. Schmidt,** 2. G., Gold- u. Silberw., Inh.: Abram Soloweitschik, Neustr. 11, ⊶ 7044.
Soloweitschik, Elja, Holzhdlr., Suworowstr. 7, W. 26.
— A. H., Exped., Sprenkstr. 12, ⊶ 4542
— Abr., Inh. der Firma A. Soloweitschik, Scharrenstr. 21W7.
— J. P., Exped., Kurmanowstr. 20b. ⊶ 3814.
— Morsche, Exped., Kurmanowst. 20b.
— Schlom., Glaser, Palissadenst. 29.
P. T. **Solowjew,** 2. G., Tabakfabrik u. Tee, Inh.: Porfiry Solowjew, Schwarzhäupterstr. 2, ⊶ 3530.
Solowjew, Akul., Hdlr., Jarosl. Str. 25.
— Alex., Gravör, Simonstr. 8W9.
— Aniss., Hdlr., Dünaburger Str. 22.
— Aniss., Schndr., Dünaburg. Str. 11W2
— Anna, Teehaus, Bergstr. 1.
— Charit., Wwe., Kemmernsche Str. 5.

— Georg Jgn.', Bahnbmt., Bahn Thorensberg.
— Grig., Schlosser, Marienmühlenst.
— Jak., Schuhm., Hospitalstr. 49W3.
— Jefr., Bmt., Seestr. 5aW7.
— Jw., Bahnbmt., Marienmühlenstr.
— Jw., Dw., Elisabethst. 7, W. 18.
— Nik. Wass.', Bahnbmt., Gertrudstr.
— P. T., Inh. d. Firma P. T. Solowjew, Dorpater Str. 55aW24.
— T., Hsb., Witebsker Str. 9W1.
— Wlad., Akzisebmt., Bäckereistr. 10
Solt, Pet., Arzt, Spr. 10—12 u. 4 Suworowstr. 11, W. 2, ⊶ 3924.
— Anna, Milchhdlr., Kathol. Str. 34
— Mart., Tschlr., Wendensche Str. 43
Soltikow, Wass., Tschlr., Bergstr. 68.
Soltner, K., Maurer, Thering. Str.
— Jeannot Theod.', Gärtner, Abgulde Str. 1.
Somberg, Mikk., Hdlr., Sternstr. 26.
— Fritz, Schuhm., Pernauer St. 23a
— Henry, Holzhdlr., Lagerstr. 31.
Sominski, Joffe, Hdlr., Romanowstr.
— E., Exped., Romanowst. 118, W. ⊶ 4568.
— K., Hdlr., Säulenst. 76, W. 12.
— Sch., Elementarschule, Kurmanow str. 12.
v. Sommer, Lia, Frl., 1. Weidend. 3W
Hans **Sommer,** 2. G., Handelsvermitt Inh.: Hans Sommer, Gildstubenstr. ⊶ 7535.
Sommer, Alex., Buchhltr. d. Stadt-Gü verw., Marienstr. 47, W. 2.
— Andr., Maler, Revalerstr. 34, Q. 2.
— Anna, Hsbn., Rahdensche Str. 10.
— C. A., Hg., Mühlenstr. 72, W.
— Christ., Wwe., Artilleriestr. 33W15.
— E., Frisirsalon, Jakobsst. 3.
— Ed., Fabrikbmt., Suworowstr. 13
— Emil, Kfm., Basteiboul. 11, W. 8.
— Ewald, Frisör, Taubenstr. 33W3.
— F., Tschlr., Waisenstr. 7W40.
— Fritz, Fabrikwächter, Bienenst. 11.
— Georg Joh.', Fabrikbmt., Suworo str. 133, W. 11.
— J., Vergolder, Romanowstr. 35W3
— Joh., Dir. d. vierten Rig. Gesell gegens. Kredits, Marienstr. 24. ⊶ 4728.
— Jur, Werkmstr., Rahdensche Str.
— Karl, Amts-Zimmermstr., Säul str. 77, ⊶ 3390.
— Karl, Hg., Mühlenstr. 22W10.
— Karol., Strickanst., Alexanderstr. und Revaler Str. 34.
— M., Feldscher, Mitauer Ch. 99.
— Tenis, Fleischer, Vegesacksholm 4.
— Theod., Hg., Säulenstr. 83W10.
— Wilh., Schndr., Mosk. Str. 223W
Sommer-Horst, Rich. Feod.', Bevoll d. Firma Gebr. Nobel, Antonienstr.
Sommerfeld, Sam., Vorarb., Apothe str. 30, W. 3.
— Marie, Hgn., Taubenstr. 29W1.
Sommerfeldt, A., Waschanst., Dorpa Str. 44 und Alexanderstr. 15.
— M., Kwh., Kalnezeemsche Str. 78.
— Wilh., Amts-Schuhmmstr., Königstr.
Somow, Nik., Generalmajor, Alexan str. 64W16.
Sonde, A., Glockenstr. 7W10.
Sondor, Oss., Tschlr., Dorpaterstr. 10
Sondrowski, Joh., Schlosser, Wolm sche Str. 39.
Songailo, Oss., Kellner, Elisabethstr.

Jaeger & Co., Weingrosshandlung, Sünderstr. 30 Telefon 60

Songin, Xav. Stan.', Werkmstr., Ritterstr. 75bW11.
Sonik, Echiel, Hdlr., Smolensker Str. 9.
— Send., Zunahtm., Moskauer Str. 43.
Sonka, Joh., Vorarb., Schiffstr. 13W21.
Sonkin, P., Schndr., Johannisstr. 10W5
Sonn, Aug., Frl., Königsstr. 16, W. 4.
— Dietr., Hg., Nikolaistr. 39W14.
— Heinr., Korbhdl., kl. Schmiedestr. 19, und Schmiedestr. 3.
Sonnberg, Ed., Schuhm., Pokrowstr. 10.
— Kath., Wwe., Matthäistr. 141, W. 7.
Sonne, E., Wwe., Scharrenstr. 22W2.
— Marie, Wwe., Sternstr. 11, W. 8.
— Paul, Former, Suworowstr. 106.
— W., Bmt., Matthäistr. 17W26.
Sonnenberg, Elis., Frau, Altstadt 3W1.
— Ernst, Hsb., Lange Str. 9.
— Marie, Wwe., Schreyenbusch 3, 10.
Sonnenblick, Joh. Karl', HR, Bahnarzt, Spr. 9—10 und 3—4, Gertrudstr. 49
Sonner, J., Bäckerei, Suworowstr. 33.
— Fr., Ing., Romanowstr. 33, ☎ 4262.
Sonnik, Joss., Schuhm., Sofienstr. 4W33
Sonntag, Ernst, Webmstr., Hofesstr. 12.
Sontozki, Anna, Schndr., Schreyenbusch 8, 17.
Soods, Jula, Wwe., Revaler Str. 32.
Sooms, Karl Joh.', Provisor, Apothekerstr. 16.
Soonberg, Joh., Werkmstr., Hilfsstr. 11.
Soots, Hans Mart.', Rechtsanw.-Geh., Elisabethstr. 16.
Sopronenko, Mich., Steinsetzermstr., Katholische Str. 54W2.
Soresmann, O. Sch., Hdlr., Romanowstr. 94W9.
— Leiser, Schuhm., Jesuskirchenstr. 14. ☎ 4529.
— O. M., Zunahtm., Marienstr. 46W16.
— O. S., Schuhm., Scharrenstr. 20.
Sorge, Itzig, Auss., Nordstr. 3W22.
Sorgenfrei, Anna, Hsbn., Lubahn. Str. 20
— Nad. Pet.', Zollbmtn., kl. Bärenstr. 9
Sorgewitz, Ed., Koll.-Prof. d. Firma A. Leutner u. Ko., Alexanderstr. 152W3.
— Artur, Klavierlehr., Wallstr. 28bW19.
— Joh., Stauer, Windstr. 6.
Sorgis, Jan, Schuhm., Revaler Str. 22.
Sorgus, Ferd., Postbmt., Mosk. Str. 66
Sorin, M., Auss., Nordstr. 3W30.
— Abes, Kwh., Dampfstr. 74.
— Abr., Buchhltr., Suworowstr. 104W10
— Alex., Gärtner, Mühlenstr. 147W15.
— M., Schndr., Moskauer Str. 64W15.
— Rocha, Uhrm.-Wwe., kl. Lagerstr. 22.
Sorksep, Jan, Bahnbmt., Meisterstr. 4.
Sorokin, Afr., Hsb., Katholische Str. 60.
— Alex., Wwe., Gertrudstr. 96W6.
— Iw., Hdlr., Mühlenstr. 103W10.
— Iw., Schaffn., kl. Mosk. Str. 3W2.
— L., Masch., kl. Mosk. Str. 11W2.
— N., Restaurat., Mühlenst. 103.
— O., Gärtner, Eliasstr. 22.
— Pet., Hdlr., Jungfernstr. 10W2.
Sorokowski, Suworowstr. 49W30.
Soroks, Alex., Hsverw., Adlerstr. 22.
Sosaar, B., Klavierlehrn., Alexanderstr. 18
Sosen, Krist., Maler, Säulenstr. 51W25.
Sosik, Kir. Dan.', Zollbmt., Ritterstr. 39
Sosin, Wass. Wass.', Arb., Marienburger Str. 1W30.
Sosnin, Fed. Pawl.', KR, Sekret. der Militär-Topogr., Säulenstr. 30W3.
— P., Bahnbmt., kl. Palissadenst. 10.
Sosnow, M., Holzhdlr., Moskauer Str. 59
Sosonow, Darg., Hsb., Jaroslaw. Str. 36
Soss, Jan, Hsb., Poltawasche Str. 5a.

Sossimowitsch, Iw. Alex.', HR, Reichskontrolbmt., Marienstr. 28.
Ella Sossnitzki, 2. G., Manufaktur- u. Modew., Inh.: Ella Sossnitzki, Weberst. 9, ☎ 3828.
Sossnitzki, E., Schndrn., Weberstr. 9, ☎ 3828.
— H., geb. Lange, Wwe., Mühlenstr. 113, W. 2.
Soste, M., Materialverw., Schreyenb. 8, 14
— E., Artellschtschik, kl. Schloßstr. 5W2.
— J., Töpfer, Ritterstr. 75bW46.
— Karol., Kassirn., Newast. 9, W. 45.
Sosul, Anna, Wwe., Revaler Str. 70W36
Sotek, J., Fleischhdl., Kathol. Str. 34.
Sotnik, E., Glaser, kl. Lagerstr. 22.
— Alex., Schächter, Trinitatisstr. 12.
— Elja, Glasermstr., kl. Lagerstr. 22.
— F., Wwe., Moskauer Str. 19W10.
— Herm., Glaser, Lagerstr. 12, ☎ 2796.
— Jank., Hg., Steinstr. 7W2.
— S., Fleischhdl., Scharrenstr. 17, ☎ 2151.
— S., Wäsche- und Modew.-Hdl., Kalkstr. 17.
„Sotrudnik", Konsumverein, Seestr. 17. ☎ 6269.
Sotschinski, Ludw. Edm.', KA, Reichskontrol-Bmt., Grabenstr. 5W15.
Sotski, Pet. Pet.', Bmt., Ritterstr. 12W38
— Wass. Jeg.', Kalkulat., Bärenstr. 13W7
Souchay de la Duboissiere, Alex. Adam.', Leutn., Mühlenstr. 5, ☎ 3680.
Sowinski, Franz, Spinnmstr., Weißenhöfsche Str. 6a.
— Ludw., Spinnmstr., Behnensche Str. 4
Spadin, Saw., Kb., Moskauer Str. 259.
Spaer, Isr., Schndr., Reeperstr. 9W4.
— Srol, Hdlr., Romanowstr. 112a.
Spahre, Jak., Werkmstr., Katholische Str. 42W18.
— Karl, Bote, Torgelsche Str. 10.
Spahrnin, Ed., Hg., Hospitalstr. 7W18.
— Fed., Hg., Säulenstr. 30W16.
Spahrs, Jan, Bmt., Ritterstr. 77W12.
— Bernh. Dav.', Hg., Arsenalstr. 3W8.
Spaine, Aug., Zuschl., Wend. Str. 19.
— Jula, Wwe., Kaisergartenstr. 1W13.
Spak, Iw., Schlosser, Moskauer Str. 152.
Spakowski. Sieh auch Schpakowski.
— Ant., Kwh., Tulasche Str. 5.
— Gabr., Bierhdl., Marienstr. 87.
— U., Glasw.-Hdl., Alexanderstr. 114, ☎ 5693.
Spal, Anna, Frau, Nordst. 21, W. 8.
Spalis, Stan., Bahnbmt., Dünab. Str. 49
Jahn Spalle, 2. G., Getränke, Hasenholmsches Ufer 9, ☎ 7040.
Spalle, Aug., Schuhm., kl. Lagerst. 32.
— J., Buchdr., Windstr. 19W5.
— Wass., Steinh., Moskauer Str. 109.
Spalwa, Jan, Hsb., Atgasensch. Weg 12.
Spalwe, Karl, Schlosser, Aahöf. Str. 4.
Spalwin, Anna, Wwe., Bockstr. 9W15.
— Anna, Frau, Suworowstr 100W43.
— Aug., Tschlr., kl. Lagerstr. 14.
— Christ., Kol.-Hdlg., Adlerst. 12a.
— Lis., Schndrn., Marienstr. 83W16.
— Luise, Wwe., Frauenburger Str. 5.
— Osk., Schuhm., Revaler Str. 69W8.
— Pet., Tschlr., Matthäistr. 59W10.
Spalwing, Marie, Wwe., Elisabethstr. 69
Spalwingk, Heinr., Buchhltr.-Geh., Marienst. 12, W. 14.
Spandag, Jan Mart.', Fb., Pet. Ch. 22b
Spande, Minna, Hgn., Dorpater Str. 7.
Spang, Aug., Dreher, Matthäistr. 77.

Spanisches Konsulat, Gildstubenstr. 4, ☎ 2132, im Kontor Smit-Schneider.
Spank, Karl, Schiffskapt., Fischerstr. 6.
— Marie, Wwe., Gypsstr. 1.
Spanowski, Jak., Bäcker, Mosk. Str. 110
— Iw., Mech., Petersb. Ch. 6.
— Pet., Bäckerei, Moskauer Str. 110.

Sparkasse

sieh Rigaer Stadt-Sparkasse.

Erste Ueberdünasche Spar- u. Vorschuss-Gesellschaft, 2. G., Verwaltung: E. Ohsolin, A. Grünberg, M. Steinberg, Mart. Wikmann, P. Dulbe, Thronfolgerboul. 25, ☎ 846
Spar- u. Vorschusskasse der Rig. Handwerker, 2. G., Direktore: J. Behrsin, Präses: A. Arnit, Chr. Pahrup, D. Golt, Suworowstr. 14, Eing. Elisabethstr., ☎ 922, Geschäftsführer, ☎ 7177.
Spar- und Vorschuss-Gesellsch. der Rigaer Hausbesitzer, 2. G., Inh.: Verein der Rig. Hausbes. Direktore: G. Smildsin, A. Ausenberg, H. Winzmann, P. Osolin. Kurator: Fr. Weinberg, Präs. der Verw.: Joh. Böhm, Alexanderboul. 2/4, ☎ 4001.
Spar- u. Vorschusskasse beim Hilfsverein der Rig. lett. Handwerker, Suworowstr. 3, ☎ 7551.
Spar- u. Vorschuss-Gesellsch. „Basar Berg", Sieh „Vierte Rigaer Gesellsch. gegens. Kredits".
Spar- u. Vorschusskasse beim Hilfsverein der Fabrik „Phönix" 2. G., Alexanderstr. 64, ☎ 4048.
Spar- und Vorschußkasse der Johannisgilde. Sieh unter Johannisgilde.
Spar- u. Vorschußk. beim Baltischen Handlungsgeh.-Ver., Dorp. Str. 15, ☎ 4970
Spar- u. Vorschußk. d. Balt. Techn. Ver., Newastr. 31W2, ☎ 7641.
Spar- u. Vorschußk. d. Beamten d. Livl. Gouv.-Reg., im Schloß W 4.
Spar- u. Vorschußk. Draudsin, Gertrudstr. 32, ☎ 7584.
Spar- u. Vorschußk., Ebr., Mühlenstr. 165, ☎ 6865.
Spar- u. Vorschußkasse „Fahne", Mühlenstr. 66, ☎ 2842.
Spar- und Vorschußkasse für Gewerbetreibende u. Handwerker, Dorpaterstr. 26, ☎ 2236.
Spar- u. Vorschußk. des Rig. Russ. Gewerbeartells, Suworowstr. 8, ☎ 1139
Spar- u. Vorschußkasse d. Mitglieder d. Gewerbevereins, geöffnet 5—7 nachmitt., Königsstr. 30, ☎ 3977.
Spar- u. Vorschußkasse d. Rig. Handw.-Artells, Suworowstr. 8W5.
Spar- u. Vorschußkasse d. Rig. Handwerker u. Kleinindustriellen, Jungfernstr. 7W3, ☎ 4043.
Spar- u. Vorschußk. d. Estnischen Vereins „Imanta", Alexanderboul. 2/4.
Spar- u. Vorschußk. beim gegenseit. Unterstützungsverein „Jonathan", Schlock'sche Str. 17, ☎ 3114.
Spar- u. Vorschußk. „Kooperazija", Marienstr. 19, ☎ 7623.
Spar- u. Vorschußk., lett.-litt., Suworowstr. 20, ☎ 7686.
Spar- u. Vorschußk. d. Livl. Hilfsvereins, Anglikanische Str. 3, ☎ 7564.

Karl Grünberg, Matthäistr. № 54, im eigenen Hause, Telephon № 2402 Die besten Gummireifen der Welt.

Eigene Filialen: Alexanderstr. 40, Telefon 4707. Basteihof, Sandstr. 31 :-: Dorpater Strasse Nr. 15/17, Telefon 483 :-:

Karl Grünberg, Matthäistr. № 54, im eigenen Hause, Telephon № 2402. Die besten Gummireifen der Welt.

Spar- u. Vorschußk. d. Rigaer Nordischen Unterstützungsver., Revaler Str. 28, ☎ 5023.
Spar- u. Vorschußk. „Parität", Suworowstr. 11, ☎ 7530.
Spar- u. Vorschußkasse d. Rigaer Hilfsvereins, Herrenstr. 33, ☎ 7199.
Spar- und Vorschußk. des Hilfsvereins „Seeds", Suworowstr. 63, ☎ 7222.
Spar- u. Vorschußk. beim Thorensb. lett. Hilfsver., kl. Altonaer Str. 6, ☎ 6435
Spar- u. Vorschußk. d. 1. Thorensb. Konsumver., Schiffsstr. 11, ☎ 7380.
Zweite Ueberdünische Spar- u. Vorschußges., Wallstr. 2, ☎ 2458.
Spar- u. Vorschußk. am lett. Zentral-Hilfsverein, sieh Zweiter Balt. gegens. Kreditverein.
Sparber, Mend., Hdlr., Romanowstr. 114.
Sparin, J., Hsb., Rutzausche Str. 16.
Sparinski, Karl, Fuhrhltr., Artilleriestr. 63
Sparis, Jan, Bierhdlr., Revaler Str. 23
— Karl, Maler, Ritterstr. 58W3.
Sparre, Jak., Schaffner, Gesellenstr. 25.
Spars, Jak., Zimmerm., Pet. Ch. 104.
Spasewitz, Ant., Masch., Kathol. Str. 48.
Spassoklinski, Kath., Priv., Birkenstr. 8
Spato, Dav., Untermstr., Schreyenbusch 4, 18a.
Spatz, F. R., Schlosser, Stegstr. 9W5.
— Dan., Bahnbmt., Säulenstr. 70W16.
— Friedr., Dreher, Waggonstr. 14.
— Jak., Schaffner, Atgas. Weg 9.
— Jan, Schlosser, Pionierstr. 2.
— Joh., Dreher, Revaler Str. 88.
— Joh., Priv., Fruchtstr. 8a.
— Jul., Former, Pionierstr. 3.
— Karl, Schlosser, Rumpenhöf. Str. 8.
— Karl, Schlosser, Unionstr. 20.
— Mart., Schuhm., Matthäistr. 93W42.
— P., Maler, Alexanderstr. 154W15.
— Pet., Maler, Kirchenstr. 4, W. 10.
— Wold., Maler, Pionierst. 3, W. 11.
Justus Specht, 2. G., Vertreter der A.-G. Prowoloka in Petersburg, Inh.: Justus Specht, Bremerstr. 7, ☎ 814.
Specht, Heinr., Dw., Gertrudstr. 77W17.
— Emeline, geb. Rambach, Kfm.-Wwe., 1. Weidend. 10, W. 7, ☎ 2745.
— Friedr. Justus', Korresp., 1. Weidendamm 10W7, ☎ 2745.
— Heinr., Maurer, Marienst. 106, W. 17
— Joh., Amts-Schuhm.-Mstr., Karolinenstr. 12W15, Gesch.: Karolinenstr. 8.
— Justus, Inh. d. Firma Just. Specht, Jakobsstr. 30W8, ☎ 4646.
— Mik., Zimmerm., Matthäistr. 47.
— Osk. Rud.', Reisender, Nikolaistr. 69a
Speckel, Emilie, Schndrn., Dorp. Str. 33
Speer. Sieh auch Spehr.
— Emma, Frl., Schulenstr. 25W30.
— Eugenie, Frl., Schulenstr. 25W30.
— F., Inh. d. Putzhdl. E. Kühn, Romanowstr. 15.
— Joh., Tschlr., Artilleriestr. 73.
— Krist., Wwe., Karolinenstr. 39, W. 9.
— Ludw., Geschäftsf., Alexanderstr. 118.
— Wilh., Hg., Dorpater Str. 83.
— Wilh. Heinr.', Exped., Kapselstr. 3a.
Speery, Mart., Hsb., Jakobstädt. Str. 3.
— Joh., Fabrikbmt., Nordeckshöfsche Str. 12b.
— Ludw., Schlosser, Sternstr. 31W15.
Spehlmann, Mich., Chaufför, Dorpater Str. 83, W. 12.
— Eda, Näht., Ritterstr. 70W6.
— Mik., Mehlhdl., Matthäistr. 17.
Spehr. Sieh auch Speer.
— Mart., Hsb., Weber, Salven. Str. 74a.
Speier, M., ebr. Lehrer, Romanowstr. 104.
Spekis, Aug., Schlosser, Marienstr. 113.
Spektor, Fr. tz, Stauer, Trinitatisstr. 24.
— Krist., Rentn., Wilnasche Str. 1.
Spelge, Jan, Schlosser, Revaler Str. 88.
Spelte, Karl, Dw., Sprenkstr. 23aW39.
Spelten, Hugo, Setzer, kl. Lagerstr. 13
— Charl., Schndrn., kl. Lagerstr. 16.
— Heinr. Eman.', Hg., kl. Lagerstr. 16.
— Wilh., Uhrm., kl. Lagerstr. 16, W. 11.
Spengel, Artur Friedr.', Buchhltr., Landstr. 1.
— Alw., Schndr., Charlottenstr. 48W12.
— Aug., Masch., Ritterstr. 85.
— Eva, Kwh., Matthäistr. 102.
— Friederike, Wwe., Wolmar. Str. 31.
— Friedr. Bernh.', Werkmstr., Suworowstr. 24W24.
— Georg, Maler, Gertrudstr. 113W93.
— Georg, Schuhm., Gerberstr. 8.
— Joh., Schlosser, Sternstr. 22.
— Joh. Aug.', Mech., Gertrudstr. 40W12
— Jos., Schuhm., Wolmar. Str. 31.
— Mart., Frisörgesch., Pernauer Str. 13
— Paul, Schlosser, Matthäistr. 93.
— Phil., Wwe., Ritterst. 75, W. 15.
— Rob., Schndr., Sprenkstr. 40W13.
— Rob. Friedr.'. Hg., Gerberstr. 1W8.
— Trine, Wwe., Schndrn., Wolmar St. 35, W. 16.
— Wold., Schndr., Gertrudstr. 43W27.
— Wilh. Aug.', Hg., Kaufstr. 7W3.
— Wold. Pet.', Ing., Margaretenstr. 14.
Spenn, Alex., Bahnbmt., Palissadenst. 19.
Speranski, H. H., Leutn., Matthäistr. 43.
Sperber, Zäsar, Kb., 2. Weidend. 11.
Speren, Joh., Schuhm., Matthäistr. 115.
Sperg, Alfons, Hg., Romanowstr. 143W12
A. V. Sperling, 2. G., Stauer, Inh.: Aug. Viktor Sperling, Schloßstr. 6.
N. Sperling, 2. G., Modew., Inh.: Naftali Sperling, Lagerstr. 12.
Sperling, Aug. Vikt., Inh. der Firma A. V. Sperling, Schloßstr. 6.
— Wwe., Nikolaistr. 21W20.
— Abr., Hdlr., Steinstr. 14.
— Alb. Mart.', Hg., Säulenstr. 33.
— Alex., Werkmstr., Wolgund. Str. 1.
— Alfr., Masch., kl. Lagerstr. 50.
— Aron, Exped., Moskauer Str. 62W4, ☎ 7619.
— B., Hg., Smolensker Str. 6W8.
— Chaim, Hdlr., Peterholmstr. 3.
— Ed., Schlosser, Grabenstr. 43.
— Edg. Alex.', Hg., Gertrudstr. 84W1.
— Friedr., Werkf., Optiker, Dorotheenstr. 3W20.
— Henr. Christ.', Wwe., Fabrikbmtn., Karolinenst. 40, W. 1.
— Hugo, Malzmstr., Nikolaistr. 75.
— Jak., Buchb., Gertrudstr. 74, W. 26.
— Joh., Fleischhdlr., Schiffsstr. 12.
— Joh., Hg., Lagerstr. 12.
— Krist., Masch., Dünamünd. Str. 18b.
— Marie, Wwe., Gertrudstr. 84W1.
— Mowscha, Fleischhdlr., Steinstr. 21.
— Mowscha, Hdlr., Moskauer Str. 32.
— N., Inh. der Firma N. Sperling, Lagerstr. 12.
— Naftali Joss.', Hdlr., Lagerstr. 18W2.
— P., Wwe., Gertrudstr. 84, W. 5.
— Paul, Schlosser, Grabenstr. 43.
— Rob., Hg., Kurmanowstr. 20b.
— Schmul, Hdlr., Mühlenst. 165, W. 6.
— Wold., Lokomotivf., kl. Lagerstr. 45
— Wold. Joh.', Bankbmt., Muckenholmsche Str. 23.
Sperr, A., Schndr., Newastr. 25W30.
Sperre, Joh. Andr.', Lehrer, Romanowstr. 64W25.
Sperski, S., Hdlr., Newastr. 26W46.
Spessiwzew, Alex. Alex.', Reichsbankbmt., Hirtenstr. 6W29.
— N., Frau, Dr. med., Hirtenstr. 6W2
Spiegelberg, Anna, Frau, Sprenkstr.

A. Spielberg & Co.
Fabrik für Eisenkonstruktionen und Schmiedearbeiten
Petersburger Chaussée 31,
Telefon 5544.
Tel.-Adr.: „Spielbergco-Riga".
Briefadr.: Alexanderstr. 64/66.
Fabrik-Kontor:
Alexanderstr. 64/66, Tel. 6461.

A. Spielberg & Ko., 2. G., Fabrik für Eisenkonstruktion, Kommanditgesellsch. Aug. Spielberg, einz. offen. Gesellschaft., Petersb. Ch. 31, ☎ 5544 Kontor: Alexanderstr. 64/66, ☎ 646
Spielberg, Marg., Wwe., Alexanderstr. 13
— Aug., einz. off. Gesellsch. d. Firma Spielberg u. Ko., Alexanderstr. 64W
— Fr., Kwh., Ritterstr. 49.
— Jak., Maler, kl. Vegesacksholm 51.
Spielmann, Joh., geb. v. Lübtow, Wwe. Wenden. Str 43, W. 5.
Spieß, M., Wwe., Romanowstr. 1W12.
— Christ., Bahnbmt., alte Mit. Str. 5
— Fritz, Hsb., Unionstr. 12W1a.
— Marie, Hsbn., Selburgsche Str. 3a.
Spigar, Ed., Fleischer, Revaler Str. 7
Spilcker, Otto, Kfm., Kontor: Schaalstr. 7, ☎ 4302, Wohn.: Elisabethstr. 23, W. 1, ☎ 4475.
Spilewski, Ant., Schaffn., Lerchenstr. 1W
Spiller, Aug., Sattler, Alexanderstr. 11
— A., Modew.-Hdl., Gertrudstr. 34.
— Mart., Dw., Gertrudstr. 30W34.
— Pet., Schmied, Pokrowst. 11, W. 1
Spilmer, Karl, Schndr., Pokrowstr. 10.
Spilner, J., Bierhdl., Wenden. Str. 32
Spilwe, Anna, Schndrn., Artilleriestr. 4
— Jan, Schlosser, Rodenpoiser Str. 9
— Karl, Tschlr., Bärenstr. 9W70.
Spilweneek, Anna, Wäsch., Matthäistr. 4
— Emilie, Wwe., Irmlausche Str. 6.
— Grete, Wwe., Zeltstr. 5.
— Heinr., Schlosser, kl. Lagerstr. 49.
— Karl, Tschlr., Revaler Str. 52W16.
— W. J., Bmt., Irmlausche Str. 6.
Spina, Ant., Tschlr., Katholische Str. 4
John Spinck & Co., 1. G., Spedition u. Zollklarirung, Inh.: Felix Baron Hahn, Prok.: Paul Will, Jakobsstr. 1 ☎ 195, Postfach 811.
Spinck, Alfr. J., Agenturgesch., Romanowstr. 24, ☎ 7199.
— Arv. Heinr.', Reisender, Wallstr. 25.
— John, Kfm., Dünamünd. Str. 18W ☎ 7118.
— Karl, Kb., Romanowstr. 24W5.
— Rob., Bankbmt., Dünamünd. Str. 1
Spinde, Jahn, Kol.-Hdlr., Romanowstr. 62, W. 11.
Spindler, M., Schndr., Mosk. Str. 10
— Abr., Holzhdlr., Moskauer Str. 43W4
— Wulf, Hdlr., Eliasstr. 17W2.
Spingler, Rich., Glasm., Dünamd. Str. 36

Jaeger & Co., Destillatur, Sünderstrasse Nr. 30
Telefon 60

Spinkler, Gerh. Paul.', Buchhltr. und Prok. d. Sassenh. Baumwollsp., Kalnezeemsche Str. 24W2.
Spira, Mart., Hsb., Bierhdl., Bullensche Str. 11a.
— Oss., Tschlr., Bauskesche Str. 25.
Spirand, Pet., Schndr., Mühlenstr. 107.
Spiranda, Anna, Wwe., Augustenstr. 15.
Spiranski, Nik., Leutn., Matthäistr. 43.
Spirant, Magd., Pens., Newastr. 26W52
Spirge, K., Kinematogr.-Bes., Ambothensche Str. 12.
— Karl, Kwh., Champetresche Str. 92.
— Karl, Hdlr., Revaler Str. 35W21.
— Lina, Wwe., Werrosche Str. 7W3.
— Osk., Hg., Wenden. Str. 25W13.
— Pet., Hsb., Kandauer Str. 48.
Spirichin, L., Frl., Alexanderstr. 21.
Spiridenko, Jgn., Schriftf., Alexanderstr. 21
Spiridon, Pet., Fuhrm., Theresenstr. 4W5
Spiridonok, L., Hsb., Alschwangersche Str. 25.
Spiridonow, Chariton, Hsb., Palissadenstr. 35.
— A., Hsb., Wenden. Str. 16W8.
— Elisab., Obersten-Wwe., Artilleriestr. 17W15.
— Emilj., Priv., Segelstr. 4.
— Jak., Mech., Pleskodahlstr. 10.
— Mary, Hsbn., Artilleriestr. 39W11.
— Nad., Wwe, Moskauer Str. 76W34.
— Nat., Schndrn., Segelstr. 4.
— Nik., Ankern., Jaroslaw. Str. 10W19.
— Pet., Hsb., Moskauer Str. 117.
— Wass., Hsb., Mech.-Werkst., Pleskodahl. Str. 10.
— Wlad. Nikit.', Fb., Grobinsche Str. 1.
Spiring, Alex., Fb., Gertrudstr. 72W5.
— Ed., Masch.-Mstr., 2. Weidendamm 28
Ch. **A. Spiro.** 2. G., Tuchw., Inh.: Chonel A. Spiro, Herrenstr. 24.
Spiro, Chonel, Inh. d. Firma Ch. A Spiro, Dorpat. Str. 20W31, ⊶ 6259
Spirr, Karl, Tschlr., Marienst. 4a.
Spitsch, Alois Andr.', Herrenkl.-Hdl., Dorpater Str. 21.
Spitz, Abr., Hdlr., Säulenstr. 30, W. 37.
— Friedr., Schlosser, Bauske. Weg 8.
v. Spitzbarth, Marie, WSR-Frau, Albertstr. 7, W. 4.
Spitzbarth, Wilh., Hsb., Karolinenstr. 33.
Spitzin, Julianne, Mädchen-Progymnas., Gertrudstr. 101.
Spitzmacher, Alex., Priv., Newast. 8W8.
Spliet, Joh., Schuhm., Mühlenstr. 102.
— Paul, Auss., Revaler Str. 35W29.
— Paul, Dw., Mühlenst. 64, W. 8.
— Rud., Dr. med., Frauenkrankh., Spr. 9—11 u. 4½—6, Marienstr. 1, ⊶ 854
Spogis, Ant., Sattler, Mosk. Str. 109.
Spohn, A., Schndr., Matthäistr. 97W22.
— Eug., Kassirn., Romanowstr. 42W18.
— Val. Mart.', Hg., Romanowstr. 42.
Spohnberg, Karl, Photogr., Kalnezeemsche Str. 22.
— Karl, Zimmerm., Petersb. Ch. 22b.
— Karol., Masseuse, Kalnezeem. Str. 22.
— Theod. Karlow.', Bürobmt., Kalnez. Str. 22, W. 5.
Spohr, Joh. Theod., Ing.-Chem., Theaterboul. 9W4, ⊶ 7124.
— Joh., Frisör, Peterholm. Str. 9.
— Kasp., Hsb., Hofesstr. 16.
— P., Frl., kl. Sandst. 10W3.
— Paul, Fuhrm., Revaler Str. 58W15.
— Paul., Wwe., Hsb., Theaterboul. 9.
— Rob. Rud.', Buchhltr., Schwartzenhöfsche Str. 14W3.
Spohre, Leo, Schuhm., Frauenburgerstr. 11
Spole, Aug. Jan', Exped., kl. Lagerstr. 12
— Joh., Maurer, Alexanderstr. 78.
„Spolem", Konsumver., Kwh., Dünamündesche Str. 44, ⊶ 4026.
Spolis, Andr., Schuhm., Gerberstr. 1W29.
— J., Schuhm., Ritterstr. 47W11.
Sponholz, Karl, Schiffskapt., Schlocksche Str. 7, W. 4a.
— E., Oberlehrer, Nikolaistr. 61W9.
— Herm. Konr.', Vers.-Bmt., Mühlenstr. 2W4.
— Hildeg., Krankenpfl., Alexanderstr. 24.
Sporn, Jak., Stauer, Katharinend. 12.
Sposchum, Dan., Hsb., Laboratoriumstr. 18, W. 7.
Der Sprachkundige, Mühlenstr. 74, 3 Tr.
Sprade, Jan, Schndr., Talsen. Str. 4W3
J. Spradse, 2. G., Getränke, Inh.: Joh. Spradse, Helenenstr. 14, ⊶ 2503.
Spradse, J., Fb., Wolmar. Str. 13W33
— Joh., Inh. d. Firma J. Spradse, Helenenstr. 14W14.
— Iw., Schaffner, Wolmar. Str. 13W33
— K., Frau, Alexanderstr. 49W19.
— Kath., Wwe., Helenenstr. 14, W. 1.
— L., Gemüsehdl., Bauskesche Str. 2.
Sprangel, Fritz, Bmt., Artilleriestr. 67W20
Spranz, Jan, Hsb., Schreyenbusch 3, 18
— Jak., Former, Peterholmsche Str. 14a.
— Karl, Hsb., Teichstr. 9.
— Karl, Vorarb., Charlottenstr. 40.
— Marie, Wwe., Romanowstr. 53W19.
Sprattler, Emil, Mech., Ritterstr. 27, ⊶ 7907.
Sprecher, Ernst, Pächter u. Dir. des Hagensberger Theaters, Kalnezeemsche Str. 11, ⊶ 354.
Spreil, Pet., Hsb., kl. Lagerstr. 51.
Sprenck, Artur, Schlosser, Treydensche Str. 5.
— Alw., Fabrikbmtn., Rumpenhöfsche Str. 23W12.
— Bruno, Hdlr., Petersb. Ch. 6.
— Louise, Frau, Alexanderstr. 118.
Sprengel, Rob. Karl', Werkmstr., Buchtstr. 1.
— Felix, Hg. Taubenstr. 19.
Sprenger, Arv., Steuerm., Gregorstr. 9.
Spridse, Ant., Vorarb., Adselsche Str. 9.
Spridsit, Anna, Wwe., Plettenbergstr. (Dragunshof).
Spriede, Ed., Drechsler, Duntenh. Str. 54
— Marie, Wwe., Duntenhöf. Str. 54.
Sprinck, Alfr. Karl', Spark.-Bmt., Schulenstr. 25W43
— Karl, Hg., Stintseestr. 23W5.
— Karl, Musiker, Newastr. 9W47.
Sprindschuk, Jur, Masch., Schreyenb. 4, 3.
Sprindsohn, Sch., Tabakhdl., Mosk. Str. 19, ⊶ 6326.
Spring, Fritz, Hsb., Alschwangerstr. 3.
— Anette, Frl., Nußstr. 15.
— Arn., Schlosser, Artilleriestr. 56W10.
— Arn. Joh.', Fb., Brückenstr. 5W14.
— Ernst, Schmied, Matthäistr. 31W71.
— Karl, Kwh., Bärenstr. 26.
— Karl, Tschlr., Alexanderstr. 144W43.
— Leop., Stallmstr., Revaler Str. 35.
Springe, Anna, Hgn., kl. Sandstr. 11W8.
— Jan, Töpfer, Hospitalstr. 31W13.
— Karl, Schmied, Rodenpoiser Str. 44.
— Krist., Frau, Suworowstr. 93W46.
— Theod., Schmied, Färberstr. 6a.
Springenfeld. Sieh auch Springfeld.
— Chatzkel, Hg., Romanowstr. 161, W. 1
— Herm., Agent, Gertrudstr. 24W15.
— J. S., Arzt, Spr. 9—11 u. 5—6, Alexanderstr. 33W8, ⊶ 3943.
— Lewin, Makler, Marienstr. 17, W. 7.
— Mich., Makler, Romanowst. 161, W. 1.
— Moritz, Dr. med., Spr. 8—11 und 4—6, alte Mitauer Str. 27a, ⊶ 2467.
— Peis., Klempner, Romanowst. 161, W. 1
— S., Putzhdl., Theaterstr. 7.
Springenfeldt, Schol., Priv., Marienstr. 50W35.
— Hanna, Galant.-Hdl., Suworowstr. 27
— Nath., Reisender, Elisabethstr. 69W12.
Springer, Rob. Karl', KR dim. Zollbmt., Elisabethstr. 23W17.
— Jak., Maurer, Bärenhöf. Str. 16W13.
Springfeld. Sieh auch Springenfeld.
— Herm., Auss., Holstenhöfsche Str. 1.
— Osk., Pianist, Thronf.-Boul. 6, W. 7. ⊶ 5547.
Springis, Aug. K., Postbmt., Mühlenstr. 74, W. 18.
— A., Tschlr., Konradstr. 9W7.
— Dav., Maurer, Revaler Str. 69.
— Emil., Schndrn., Adlerstr. 12W75.
— Ernst, Schuhm., Artilleriestr. 17W31.
— Hedw., Pension, Mühlenstr. 74.
— Jak., Maurer, Revaler St. 69, W. 10
— Jan, Gerber, Mitauer Ch. 39.
— Joh., Schuhm., Schmiedestr. 34, W. 1
— Jur, Hsb., Ritterstr. 89W16.
— K. A., Postbmt., Mühlenstr. 74W18.
— Karl, Schreibw.-Hdl., Kalnez. Str. 76
— Karl, Tschlrmstr., Alexanderstr. 144
— Mart., Schlosser, Trinitatisstr. 24W31
— Oss., Dw., Säulenstr. 43W9.
Sprink. Sieh auch Sprinck u. Spring.
— E., Frisirsalon, Petersb. Ch. 28.
Sprintschuk, Jak., Glanzpl., Wendensche Str. 23.
Sprinz, A. P., Masch., Marienstr. 113.
— Joh., Maurer, Rabenstr. 4W41.
— Marie, Frau, Marienst. 89, W. 10.
— Pet., Platzauss., Nikolaistr. 62, W. 10.
— Pet. Joh.', Bahnkassir., Elisabethstr. 89
Sprische, Pet., Zimmerm., Kronenstr. 13
Spritz, Pet., Hausverw., Friedensstr. 17a
Sprizeneek, Krist., Lehrer, Hospitalstr. 24.
Sproge, A., Putzhdl., Sprenkstr. 23a.
— A., Schlosser, Alexanderstr. 188W17.
— Adam, Tschlr., Hermannstr. 9, W. 6.
— Alex., Buchdr., Fellinerstr. 3, W. 11.
— Alex. Joh.', Bahnbmt., Paulucci str. 5
— Alfr., Maler, Ballastdamm 7.
— Anna, Wäsch., Suworowstr. 33W3.
— Anna, Wwe., Jurjewer Str. 4.
— Atte, Bäcker, Revaler Str. 70W10.
— Aug., Tschlr., Friedensstr. 19W14.
— Chr., Expreß, Wallstr. 20, W. 18.
— Christ., Wwe., Parkstr. 8, W. 22.
— Ed. Joh.', Kontorbmt., Dünamünd. Str. 47.
— Edda, Hdlrn., Marienstr. 107W4.
— Elis., Aufw., Ritterstr. 59W20.
— Elis., Wwe., Hospitalst. 27.
— Elise, geb Ibsen, Wwe. Gertrudstr. 97W7.
— Friedr., Zimmerm., Grenzst. 1.
— Fritz, Fuhrm., Unionstr. 16.
— G., Kellner, Brunnenstr. 3W3.
— G., Schlosser, Marienstr. 13, Q. 80.
— Georg, Buchhltr., Altstadt 5W5.
— Georg Heinr.', Hg., Suworowstr. 10W9
— Girt., Zimmerm., Torfstr. 6, W. 13.
— Gottfr. Joh.', Techn., Alexanderstr. 104W23.
— Heinr., Hg., Suworowstr. 109W5.
— Heinr., Schmied, Petersb. Ch. 99.
— Henr., Frl., Petersb. Ch. 121W7.

Karl Grünberg, Matthäistr. № 54, im eigenen Hause, Telephon № 2402
Die besten Gummireifen der Welt.

Alle Sorten Schnäpse: Kümmel, Pomeranzen, engl. Bitter, Kirsch, Pfefferminz, Njeshinskaja, Rjabinowka, Rig. Balsam usw.

Karl Grünberg, Matthäistr. № 54, im eigenen Hause. Telephon № 2402. Die besten Gummireifen der Welt.

— Jan, Bmt., Hospitalstr. 15W12.
— Jan, Exped., Unionstr. 4, W. 7.
— Jan, Fuhrhltr., Katharinend. 10W5.
— Jan, Gerber, Soldatenstr. 11W2.
— Jan, Maurer, Grenzstr. 28a.
— Jan, Maurer, Rumpenhöf. Str. 8W19.
— Jan, Schlosser, Trinitatisstr. 18W4.
— Jan, Sortirer, Hapsaler Str. 20W13.
— Jan, Zimmerm., Hapsaler Str. 10W2
— Ida, Erzieherin, Duntenhöf. Str. 28
— Joh., Glasermstr., Fischerstr. 9.
— Joh., Zimmerm., Bausk. Str. 39a.
— Jürgen, Bankdiener, Jakobsstr. 16.
— Jul. Ans', Gießermstr., Sprenkstr. 52.
— Jw. Mich.', Bahnbmt., Elisabethstr.101
— Karl, Fleischer, Sprenkstr. 57W30.
— Karl, Hg., Schlocksche Str. 43.
— Karl, Seiler, Schreyenbusch 8, 8.
— Karl, Stauer, Konradstr. 14.
— Klara, Frau, Newastr. 5W8.
— Krischj., Tschlr., Bausk. Str. 39a.
— Lene, Wwe., Karolinenstr. 26W8.
— Leop., Kassir., Schwalbenstr. 4.
— Marg., Wäsch., Matthäistr. 99, W. 8.
— Marie, Kapt.-Frau, Trinitatisstr. 12.
— Marie, Wwe., Artilleriestr. 66W9.
— Mich., Former, Katharinend. 20aW5.
— Pet., Maurer, Windauer Str. 50.
— Pet., Steuerm., Kurische Str. 1W6.
— Pet., Tschlr., Petersb. Ch. 28W7
— Rud., Maler, Karolinenstr. 26W8.
— Trine, Wwe., Tempelstr. 2a.
— W., Vorarb., kl. Milchstr. 8W5.
— Wold., Bauuntern., Laubstr. 3a.
— Wold. Christ.', Hg., Wallstr. 20W18.
„Gudron" J. Sprogis, 2. G., Dachpappenfabrik, Inh.: Jan Sprogis, Lubahnsche Str. 39, ☎ 1349.
Sprogis, Andr., Dw., Säulenst. 60.
— Alex., Bahnbmt., Pauluccistr. 5W9.
— Alex., Steinh., Meinhardstr. 11W18.
— Alw., Schndrn., Pokrowstr. 15W5.
— Andr., Werkmstr., Kalnezeem. Str. 44
— Andr. Jan.', Werkmstr., Ernestinenstr. 11.
— Ed. Jak.', Faktor, Säulenstr. 55.
— Ed., Kunstmaler, Petersb. Ch. 11W7.
— J., Hg., Revaler Str. 35W25.
— J., Werkmstr., Sprenkstr. 52W2.
— Jak., Hsb., Wiesenstr. 3, Q. 5.
— Jak., Tschlr., Hasenst. 1, W. 7.
— Jak., Vorarb., Erlenstr. 6W2.
— Jan, Hsb., Bikkernsche Str. 59.
— Jan, Hsb., Ebelshöfscher Weg 30.
— Jan, Inh. der Firma „Gudron", J. D. Sprogis, Lubahnsche Str. 39, ☎ 1349.
— Jan, Maurer, Schreyenbusch 2, 10a.
— Jan, Postbmt., Marstallstr. 25W3a.
— Jan, Stadtwächter, Artilleriestr.26W3.
— Jan, Walzer, Holzstr. 3.
— Jndr., Agent, Schreyenbusch 1, 30.
— Joh., Schaffner, Marienstr. 123.
— Jula, Wwe., Revaler Str. 39W6.
— K., Werkmstr., Gravenstr. 4.
— Karl, Fleischhdlg., Gertrudstr. 92, wohnt Matthäistr. 60W16.
— Karl, Schausp., Gertrudstr. 113W70.
— Karl, Schmiedemstr., Schonerst. 7. ☎ 4655.
— Karl, Tschlr., Kownosche Str. 2a.
— Karl, Vorarb., Asylstr. 23W8.
— M., Zimmerm., Augustenstr. 11W37.
— Mart., Hsb., kl. Milchstr. 8W7.
— Mart., Schiffskapt., Mittelstr. 11W32.
— Otto, Tschlr., Frauenburger Str. 16.
— Pet., Färber, Nordstr. 21W9.
— Pet., Vorarb., Brückenstr. 24W46.
— Samuel, Schndr., Gustavstr. 1, W. 9.
— Willis, Schuhm., Trinitatisstr. 18.
Sprohje, Alfr., Hg., kl. Vegesacksholm 7
— Ottilie, Wwe., kl. Vegesacksholm 7W2.
Friedr. Sprost, 2. G., Bauunternehmer, Matthäistr. 30 ☎ 2733.
Sprost, Alex., Buchhltr., Pet. Ch. 121W46
— Anna, Wwe., Hsbn., Petersb. Ch. 121
— Ans, Hsb., Goldinger Str. 20.
— Aug., Wwe., Hsbn., Romanowst.139.
— Frdr., Amts-Maurermstr., Inh. d. Firma Friedr. Sprost, Matthäistr.30, ☎ 2733.
— Konst., Priv., Romanowst. 139, W.7.
— Mart., Hsb., Dorotheenstr. 35W1.
— Paul, Hsb., Schreyenbusch 1, 44.
Sprotte, Alfr., Buchdruckerei: Elisabethstr. 21a, ☎ 6589, wohnt Schützenstr.2
Sprugis, Ant., Bahnbmt., kl. Palissadenstr. 8, W. 61.
Spruhde, Otto, Buchdr., Königsstr. 32.
— Ella, Exped., Färberstr. 13W42.
— Eva, Wwe., Friedensstr. 1W6.
— Fritz, Hg., Sprenkstr. 23.
— Nik., Dw., Romanowstr. 55W3.
Sprukowski, Dan. Georg', Kfm., Bauskesche Str. 94, W. 4.
— Emilie, Hsbn., Bauskesche Str. 62.
— Jan, Zimm., Dorotheenstr. 26, W. 2.
— Oss., Schuhm., Alexanderstr. 125W35.
K. J. Sprukst, 2. G., Möbel, Inh.: Karl Sprukst, Suworowstr. 14, ☎ 6573, Tischlerei, Romanowstr. 43, ☎ 7038.
P. Sprukst, 2. G., Maler-Werkst., Inh.: Peter Sprukst, Kurmanowstr. 1, ☎ 5178.
Sprukst, Pet., Hsb., Malermstr., Kurmanowstr. 1W2, ☎ 5178.
— Karl, Inh. d. Firma K. J. Sprukst, Suworowstr. 14W10.
Spruktin, Pet., Exproß, Newastr. 9.
Sprull, Pet., Oberschaffn., Polotzker Str. 1, W. 4.
Sprunck, Benj., Kirchendiener, Moskauer Str. 30.
— Friedr., Musiker, Sommerstr. 5.
Sprundsin, Abr., Hdlr., Marienstr. 31W4
Sprungul, Karl Ans', Fb., Elisabethstr.13
Sprunk, Fritz Hsb., Eisenbahnstr. 12
— Ad., Hsverw., kl. Lagerstr. 56.
— Andr., Strb.-Bmt., Laubstr. 6.
— Friedr., Schlosser, Schiffsstr. 1.
— Karl, Schuhm., Krebsstr. 23W42.
— Marie, Privatschule, Sappeurstr. 1a.
Spruntul, Jos., Hdlr., Laboratoriumstr. 7, W. 2.
— St., Gerber, Windstr. 9W13.
Sprutsch, Bolesl. Stan.', Gouv. - Bmt., Mühlenstr. 104W7.
Spudas, Mich., Kurzw.-Hdl., Revaler Str. 57b, W. 2.
— Ant., Fuhrhltr., Pernauer Str. 12aW18
Spühr, Angel. u. Marie, Goldinger Str. 18.
Spuhl. Joh., Prov., Rübenstr. 4.
— Joh. Bahnbmt., Heinrichsstr. 12W3.
Spuldsin, Olga, Frau, Elisabethstr. 89.
Spulewitsch, Oss., Fuhrm., Rumpenh.Str.4
Spulge, Jak., Zimmerm., Sternstr. 27W16
Spulle, Jak., Hsb., Bärenhöf. Str. 16W1
— Lisette, Wwe., Revaler Str. 9W22.
Spunde, Bille, Wwe., Muckenholm.Str.7
— A., Hg., Suworowstr. 61W6.
— Fritz, Apoth.-Geh., Moskauer Str. 128
— Fritz, Bierbude, Dorotheenstr. 42.
— Fritz, Hdlr., Staarstr. 2.
— Fritz, Hg., Moskauer Str. 128W4.
— Karl, Mitinh. d. Firma Forstmann Spunde, vorm. F. Cherkek, Bäckerstr. 10W12.
— Lisa, Wwe., Hsb., Alienburg. Str.
— Pet., Schlosser, Matthäistr. 89aW6
— Rob., Schlosser, Mitauer Ch. 58.
— Wilh., Feilenh., Rodenpoiser Str.
Spungen, Jank., Schndr., Jaroslawsche Str. 4W12.
Spungin, Hessel, Kfm., Schwimmstr. ☎ 4861.
— Meise, Mützenm., Mosk. Str. 20.
Spur, Mord., Schndr., Mosk. Str. 69W
Spurab, Ad., Schuhm., Newastr. 16W
Spurau, M., Frl., Telegr., Revalerstr.
Spuraw, Mart., Schlosser, Färberstr.
Spure, Jan, Hsb., Altgas. Weg 14, W.
— Alb., Schlosser, Rodenpoiser Str.
— Ernst, Postbmt., Altgas. Weg 14W1.
— J., Hg., Matthäistr. 66W6.
— Jette, Zeitungsaustr., Färberstr.
— Krist., Bäcker, Revaler Str. 69W34
Spurin, Nat., Frau, Altgasen. Weg 4.
Spurke, Joh., Rentn., alte Mit. Str.
Spurmann, Ed., Priv., Konradstr. 8W5
Spurow, Jw., Rohrleg., Newastr. 9W
Spurr, Karl, Gärtner, Gartenst. 3.
Spurre, Adam, Kontordien., Bischofstr.
— Jan, Seifens., Bikkern. St. 75.
— K., Bärenstr. 14W2.
— Leo, Portier, Frauenburger Str. 11
— Patric Krist.', Vers.-Bmt., Nikolaistr. 41.
— Wilh., Exped., Bischofstr. 1, W. 8
Srago, Bernh., Ober-Exped., Newast. ☎ 5771.
— Hirsch, Hdlr., Mühlenstr. 159W21.
— Isid., Hg., Architektenstr. 1W2, ☎ 56
— Schneer, Bevollm. d. Firma S. Moreland & Sons, Packhausstr. 5W
Sragowitsch, Abr., Kwh., Gogolstr. 19.
Srajchewski, Pet. Lwow', HR, Oberlehr. Marienstr. 56W15.
Srba, Ferd., Hutm., Gertrudstr. 97.
Sribnik, Kiw., Uhrm., Alexanderstr 11
Srogijew, Mich., Zeitungshdlr., Oskar
Srogowitsch, Abr., Hdlr., Eliasstr. 11W
Srolowitsch, Abr., Lehrer, Newastr. 1W
— Fischel, Schuhm., Mosk. Str. 64W
— Rafel, Frau, Suworowstr. 72W3.
— S., Mützenhdl., Moskauer Str. 104.
Srowaikin, Anna, Frau, Palissadenstr. 4
Srulewitsch, M., Schuhm., Revaler Str. 28W74.
Ssacharow, Jw. Alar.', KR, Oberlehrer Basteiboul. 9W9.
Ssamussjew, Serg. Vikt.', Seconde-Leutn. Pristawsgeh., Elisabethstr. 10aW13.
Ssaryntschew, Konst. Fed.', Kapt., Schulenstr. 32W2.
Ssatschiwka, P. A., Ger.-Bmt., Kaiserlgartenstr. 6a.
Ssawitsch. Sieh auch Sawitsch.
— Alex., Oberst, Kirchenstr. 45W14.
— Nik. S., WSR, Vizepräs. d. Bez.-Ger. Thronfolger-Boul. 2.
Ssemeinoje Sobranje, Thronf.-Boul. 2 ☎ 4382.
Ssiwitzky, St. Nik.', Cand. hist., Oberlehrer, Schützenstr. 5, W. 25.
Sswawitzki. Sieh Swawitzki.
Staacke, Emma, Speisehaus, Dorp. Str.
Staak, Antonie, Aufs., Asylstr. 12W25
— Pet., Lehrer, Kalnezeemsche Str. 44.
— Wilh., Kol.-Hdl., Asylstr. 20.
Staar, L., Dreher, Gertrudstr. 108, W.
Staat, Max. Karl', Abt.-Chef d. Gen. Prowodnik, Hilfsstr. 11W2.

G. A. Schweinfurth, Weingrosshandlung, Rathausplatz 3 Telefon 485

C. Stabbing, 2. G., Trakteur, Inh.: Karl Stabbing, Küterstr. 19.
Stabbing, Karl, Buchhltr., Dünamündesche Str. 34.
— Dav., Schndr., Gertrudstr. 65W19.
— Dav., Schuhmacher, Kasernenstr. 1W12
— Jan, Expreß, Karolinenstr. 23W11.
— Joh., Schuhm., Hospitalst. 33
— Karl, Lieferant, Schreyenbusch 6 Q.
— Paul, Schmied, Hospitalstr. 13W2.
— Pet., Fuhrm., Kurmanowstr. 11W20.
Stabs-Kanzlei d. 20. Armeekorps, Elisabethstr. 8, ☎ 1279.
— d. 29. Artillerie-Brigade, Revaler Str. 57, ☎ 1477.
— d. 29. Infanterie-Division, Ritterstr.4 ☎ 22.
— d. 115. Wjäsm. Inf.-Reg., Friedensstr. 14, ☎ 1031.
Stabul, Jan, Kesselschm.-Mstr., Goldinger Str. 1.
Stabulneek, Andr., Fuhrm., Kathol.Str.1
— Jos., Zuschndr., Duntenhöf. Str. 50
— Mart., Maler, Romanowstr. 41W9.
Marie Stabusch, 2. G., Trakteur, Inh.: Marie Stabusch, Gertrudstr. 127
Th. Stabusch, 2. G., Getränke, Inh.: Theod. Stabusch, Gertrudstr. 121, ☎ 5549.
Stabusch, E., Kfm., Herrenstr. 22, W. 8.
— Amalie, Wwe., Kaisergartenstr. 1W10.
— Amanda, Bmtn., Kaisergartenstr. 1.
— Artur, Konditor, Mühlenstr. 90W2.
— Jak., Rentn., Taubenstr. 33W1.
— K., Hg., Kurische Str. 8W3.
— Leop., Kfm., Dorotheenstr. 17.
— Marie, Inh. d. Firma Marie Stabusch, Gertrudstr. 127.
— O., Schnittz.-Schule, Mühlenstr. 90W2
— P., Lehrerin, Mühlenstr. 74W26.
— Pauline, Knabenschule, Suworowstr. 11
— Theod., Inh. d. Firma Th. Stabusch, Säulenstr. 81W4.
Stachmann, Dav., Dw., Elisabethstr. 23.
— Alex., Schlosser, Ritterstr. 91W6.
— Friedr., Maler, Marienstr. 87, W. 7.
— J., Kellner, Matthäist. 41, W. 17.
— Leonh., Hsb., Amts-Schuhm.-Mstr., Suworowstr. 66W3.
— Leonh. Leonh.', Klarirer, Suworowstr. 66W2.
— Wold., Hdlr., Ritterstr. 121W10.
Stachowski, Ant., Bmt., Turmstr. 29.
— Feod., Student, Taubenstr. 23W5.
— Jul., Schuhm., Revaler Str. 48W43.
— Karl, Dw., Katharinendamm 10W2.
— Kas., Wächter, Ritterstr. 58W26.
— Olga, Wwe., Lagerstr. 37.
— Th., Bankbmt., Lagerstr. 37.
Stack, E., Drechsler, Matthäistr. 91.
Stackalder, Jan, Arrend., Unionstr. 32
Stackel, S., Brothdl., 1. Weidendamm 4.
Stackelbart, Anna, Wwe., Säulenstr. 26.
— Karl, Mechan., Ritterstr. 49, W. 21.
— Wilh., Weißnäht., Säulenstr. 26.
Stackelberg Else, Baronin, Stralsunder Str., Haus Missiuro.
— Ebba, Baronesse, Kirchhofsstr. 13.
— Emma, Baronesse, Felliner Str. 2.
— Marianne, Baronin, Nikolaistr. 6W3.
Stackemann, Karl, Hsb., Ing., Schlocksche Str. 12a.
Stackis, Ed. Jan', Auss., Hapsaler Str.9
Stadding, Joh. Pet.', Buchhltr., Mühlgrabener Str. 14a.
V. Staden, 2. G., Papyros, Zigarren und Galanteriewaaren, Inh.: Konst. Grauen, Kaufstr. 17, ☎ 1780.

F. Stadler
kleine Königs-str. 17.
Fotograf. Bedarfs-Artikel.
Tel. 5917.

F. Stadler, 2. G., fotograf. Bedarfsart., Inh.: Franz Stadler, kl. Königsstr. 17 ☎ 5917.
Stadler, Franz, Inh. d. Firma F. Stadler, Mittelstr. 11W18.
Stadtamt, Königsstr. 5, ☎ 1187. Sieh Register Seite 2.
Stadt-Architekten-Büro, Scheunenstr. 17, W 3, ☎ 1104.
Stadt-Archiv im Dommuseum, ☎ 3981. Sieh Register Seite 2.
Stadt-Bibliothek, im Rathause, ☎ 1788. Sieh Register Seite 2.
Stadt-Diakonie, Geschäftsstelle geöffn. 10 bis 1, Küterstr. 11, Hospiz Felliner Str. 3a.
Stadt-Diskontobank, sieh Rigaer Stadt-Diskontobank. Sieh Register Seite 2.
Stadt-Freischule, Rumpenhöf. Str. 2a.
Stadtgüter-Verwaltung, Schmiedestr. 10, ☎ 2273. Sieh Register Seite 2.
Stadt-Gewerbeschule, Gogolstr.
Stadt-Gymnasium, Thronfolgerboul. 8, ☎ 2589. Sieh Register Seite 2.
Stadt-Handelsschule, Gogolstr.'
Stadt-Ingeniör-Büro, Königsstr.5, ☎ 346
— Ing.-Zeichenkammer, Jakobskaserne, ☎ 1065.
Stadtkrankenhaus, Ritterstr 3—9, ☎ 135.
Stadtkrankenhaus, Bürgerstr. 13, ☎ 5424
— Krankenhausamt, Jakobsstr. 9, ☎ 7412

Stadt-Lombard

sieh Rigaer Stadt Lombard.

Stadt-Polizei-Verw., Theaterboul. 16, ☎ 303. Sieh Register Seite 2.
Stadt-Realschule, Nikolaistr. 1, ☎ 6369.
— Revisor, Königsstr. 5, ☎ 5820.
Stadtschule (d. Kaiserin Katharina II.), Romanowstr. 55, ☎ 3562.

Stadt-Sparkasse

sieh Rigaer Stadt-Sparkasse.

„Stadttheater", Theaterboul., ☎ 268, Direktion ☎ 4040, Kasse ☎ 6120.
Stadttheater, Zweites, Nikolaistr., ☎ 764.
Stadttheater, Drittes (lettisches), Puschkinboul., ☎ 4537. Sieh Register Seite 2.
Stadt-Töchterschule, Nikolaistr. 2, ☎ 2230 Sieh Register Seite 2.
Stadt-Waisengericht, im Rathaus. Sieh Register Seite 2.
Staeben, Erna, Frau, Kalnez. Str. 25b.
Städt. Anstalt für Epileptiker u. Idioten, Goldinger Str. 35, ☎ 4464.
Städt. Armenasyl, Barbierstr. 1.
Städt. Brandvers.-Verein, Rig. gegens. gegr. 1765, Königsstr. 3, ☎ 2074.
Städtische Kunstschule (vorm. Elise von Jung-Stilling), Dir. W. Purvit, Basteipl., Jakobskaserne, ☎ 5186.

Städt. Leprosor., Treatingsbusch, ☎ 464.
Städt. Statist. Kommission, Schmiedestr.18,
Städt. Torfstreu- u. Poudrettenfabr., Mattäistr. 147, ☎ 7196.
Städtische Volksbibliothek und Lesehalle, Gertrudstr. 19, Dorotheenstr. 41a u. Sadownikowstr. 37.
Staeger, Adalb., Bmt. der Gasanst., Erbsenstr. 7W1.
— Alex., Musikdir. u. Kritiker, Alexanderstr. 28W12.
— Joh., Wwe., Schlocksche Str. 18.
— Vroni, Kfm.-Wwe., Hagensbergerstr. 1
Stähly, Rud., Hg., Parkstr. 4aW23
Staehr, Karl, Orgelb., Palissadenstr. 4.
Stael v. Holstein, Wilh. Reinh.', Hofmeister, residirender Landrat, Bes. d. Gutes Zintenhof, Klosterstr. 21W3 ☎ 2005.
— K., Freiin, Nikolaistr. 24W6.
Stafsberg, Johannes, Fabrikdir., Moskauer Str. 124.
Stager, Friedr. Andr.', Priv.-Rechtsanw., Marienstr. 10aW6.
Stagge, Louise, Frau, Marienst. 4.
— Mart., Goldschm., Lagerstr. 3, Q. 3.
Stagit, J., Schleifermstr., Goldingerstr.2w
Stahde, Jak. Mart.', Vorarb., Magnushof, Haus Kajag.
Stahf, P., Pastor, Hausvater im Kaufm.-Lehrlingsheim, Anglikan. Str. 5W6.
v. Stahl, Charl. Töchterschule, Andreasstr. 1.
— Charl., Wwe., Georgenstr. 8, Q. 2.
Alex. Stahl (H. Burchardts Druckerei), 2. G., Inh.: Artur Stahl, Wallstr. 29, ☎ 424.
Stahl, A., Musiker, Romanowstr. 35W37
— Alb., Kellner, kl. Sandstr. 10W2.
— Alex, HR, Telegr., Revaler Str. 50.
— Alex., Waschanst., Newastr. 32 und Pferdestr. 28.
— Alex., Wwe., Artilleriestr. 62W1.
— Andr., Tschlr., Gertrudstr. 121.
— Anna, Frl., Putzm., Grenzst. 1.
— Anna, geb. Haase, Wwe., Todlebenboul. 11, W. 10.
— Artur, Ing., Inh. der Firma Alex. Stahl, Romanowstr. 61W11.
— Aug., Glaser, Revaler Str. 88W28.
— Aug., Tschlr., Kaugernsche Str. 15.
— Charl., Frl., Charlottenstr. 64.
— Charl., Wwe, Bärenstr. 16W10.
— Chr., Lokomotivf., Kurmanowstr 20.
— Christ., Vorarb., Katharinendamm 11
— Ebba, Frl., Christofstr. 2.
— Ebba, Wwe., Taubenstr. 6.
— Ed., Bmt., Alexanderst. 78, W. 13.
— Ed., Korkenschndr., Artilleriest. 39.
— Erich Ferd.', Korresp., Konv. z. heil. Geist 1.
— Ewald And.', Kontorbmt., Popowstr.3a
— Ferd., Convents-Verw., Conv. z. heilg Geist 1, ☎ 3391.
— Ferd., Masch., Andreasholm Elevator
— Friedr., Bmt., Matthäistr. 41W24.
— Fritz, Schmiedemstr., Katharinend. 7.
— Georg, Töpfer, Helenenst. 15, W. 8.
— Gottfr., Priv., Schlocksche Str. 10.
— Hans, Schlosser, Romanowstr 65W1.
— H., Frl., Lomb.-Bmtn., Fellinerstr. 1
— Helene, Wwe., Felliner Str. 1W15.
— Hugo, Lombardbmt., Säulenstr. 77.
— J., Amtsbote, kl. Lagerstr. 49.
— Jak., Hsb., Schiffsstr. 28, ☎ 5528
— James, Theaterstr. 12.
— Jan, Milchhdlr., Bischofsstr. 1.
— Jan, Zimmerm., Frauenburg. St 14.

Karl Grünberg, Matthäistr. № 54, im eigenen Hause. Telephon № 2402 Die besten Gummireifen der Welt.

Russ. u. ausländ. Weine in grosser Auswahl, Schnäpse der Firma JAEGER & Co., Natürliche Mineralwasser

Karl Grünberg, Matthäistr. № 54, im eigenen Hause. Telephon № 2402. Die besten Gummireifen der Welt.

— Joh., Frisörgesch., Revaler Str. 28.
— Joh., Masch., Mühlenstr. 102W12.
— Joh., Maurer, Färberstr. 30W3.
— Joh., Schlosser, Grünstr. 7W10.
— Joh., Töpfer, Artilleriestr. 68W9.
— Joh. Jak.', Bürobmt., Turnwart, Buchtstr. 1.
— Irma u. Thusn., Bmt., Suworowstr. 7, W. 16.
— Jul., Ing.-Techn., Gutsbes., Vegesacksholm 1.
— Jul., Portier, Andreasstr. 1W15.
— Jul., Schndrn., Ritterstr. 123W7.
— Karl, Böttcher, kl. Altonaerst. 3.
— Leonh., Töpfer, Matthäistr. 133W2.
— Leonid, Kwh., Lauskescher Weg 2.
— Luise Andr.', Hgn., Popowstr. 3aW36.
— Marie, Wwe., Gertrudstr. 61W12a.
— Marie, Wwe., Suworowstr. 7.
— Mart., Tschlr., Gertrudstr. 12, W. 23.
— Mich., Böttcher, Bauskesche Str. 34.
— Olga, Frau, Newastr. 27, W. 6.
— Osk., Bankbote, Gertrudstr. 121W19.
— Osk., Lehrer, Jaroslawsche Str. 41.
— Osk. Ed.', Erbl. Ehrenb., Mitinh. d. Firma John Rücker u. Ko., Alexanderstr. 31W9, ☎ 3215.
— Ottil., Pastors-Wwe., Lazarethstr. 3.
— Pet., Diener, Ritterstr. 155W3.
— Pet., Kellner, Matthäistr. 103W10.
— Pet., Schndr., Katholische Str. 48W12
— Rob., Schlosser, Wolmar. Str. 15W17.
— Trine, Wwe., Dorpater Str. 57W10.
— W., Frau, Karolinenstr. 15W31.
Stahl-Schröder, Harald Karl', Vers.-Bmt., Kaufstr. 3W6.
— Karl, ehem. Post-Stationsbes., Alexanderstr. 96, W. 7.
— Konst., Frl., Todlebenboul. 7W8.
Stahlbaum, J. u. K., Wraker, 2. Weidendamm 3W36.

A. Stahlberg & Ko., 2. G., Hüte, Mützen und Pelzwaren, Inh.: Marta v. Knaut u. Agnes Stahlberg, Scheunenstr. 6, ☎ 3813.

Paul Moissejew Stahlberg, 2. G., Möbel, Inh.: Paul Moissejew Stahlberg, Kaufhof 15.
Stahlberg, Anna, Hsb., Scheunenstr. 19.
— Agnes, Mitinh. d. Firma A. Stahlberg u. Ko., Scheunenstr. 6.
— Alex., Former, Ritterstr. 111.
— Andr., Tschlr., Rodenpoiser Str. 5W15
— Balt., Kommiss., Hsb. kl. Kandauer Str. 6a.
— Elis., Wwe., Moskauer Str. 11.
— Felix Pawl.', Buchhltr., Scheunenstr. 19.
— Joh., Maler, Gymnastikstr. 19a
— Lisa, Wwe., Grabenstr. 47W58.
— Marie, Hsbn., kl. Kandauer Str. 6a.
— Nik., Tschlr., Pernauer Str. 22.
— Paul, Bmt., Scheunenstr. 19W3.
— Paul, Moissejew, Inh. d. Firma Paul Moissejew, Stahlberg, Mosk. Str. 27W4.
— Rosalie, Wwe., Schlock. Str. 13W13.
Stahlit, Dan., Priv., Sprenkstr. 62W51.
Stahlmann, Joh., Gießer, Bärenstr. 26.
— Joh., Schndr., Alexanderstr. 113.
— K., Exped., Industriestr. 11W10.
— Rud., Montör, Rodenpois. Str. 3W27
— Rud., Schlosser, Struktorstr. 7.
— W., Waschanst., Matthäistr. 70W25.
Stahlschau, Elise, Weißnäht., Rumpenhöf. St. 3, W. 15.
Stahmer, Karol., Frau, Mühlenstr. 74.

Stahr, Paul, Glasm., Dünamünd. Str. 36
— Gotth., Glasm.-Mstr., Dünam. Str. 48
Staigert, J., Kwh., Rujensche Str. 4.
Staikunas, Jos., Hdlr., Säulenstr. 43W2
Stajuk, Jan, Tschlr., Revaler Str. 96W18
Stakalder, Jan Jan', Unionstr. 32, ☎ 6962.
— Rein, Hdlr., Marienstr. 79W14.
Stakan, H., Schlosser, Säulenstr. 92.
Staken, Marta, Dentiste, Suworowstr. 20
Stakionis, Mich., Dw., Kramerst. 8, W. 4
Stakis, Joh., Privat., Karolinenstr. 12.
Stakle, Joh., Apoth.-Geh., Gertrudstr. 30
— Joh., Hg., Mühlenstr. 57W1.
— Karl, Hg., Alexanderstr. 124W20.
Staklis, Herm., Schlosser, Milchstr. 9.
— Jak., Schuhm., Milchstr. 9.
— Jan, Hsb., Kuckuckstr. 28.
Stalban, Andr., Schndr., Adlerstr. 20W32
Stalbe, Pet., Heuhdlr., Petersb. Ch. 24.
Stalde, Alex., Schlosser, Mattäistr. 145.
Stalewitsch, K., Wwe., Soldatenstr. 3.
Stalewski, Kas., Zeichner, Industriestr. 7.
Stalge, Otto, Schlosser, Baumstr. 7.
— Osk., Schuhw.-Hdl., Mitauer Ch. 29.
Stalgewitsch, Gedd., Kol.-Hdlg., Revalerst. 28, W. 20.
Stalgis, Ans, Hdlr., Steinstr. 21.
— J., Galant.-Hdl., Waisenstr. 7.
Stalidsan, Pet., Hsb., Grotenst. 18.
Staljewitsch, Alex. Joh.', Bauuntern., kl. Bauskesche Str. 35.
Stalionas, Franz, Bahnbmt., Jakobstädtische Str. 1.
Stallasch, Paul, Schuhm., Gertrudstr. 69.
Stalle, Joh., Schndr., Kathol. Str. 13.
Stallmeister, Jur., Dw., Romanowstr. 90
— Fritz, Tschlr., Gertrudstr. 71W13.
Stalmakow, Mart., Hsb., kl. Bergstr. 30.
Stalschen, Jan, Kwh., Marienstr. 97.
Staltau, B., Markthdlr., Mühlenstr. 95.
Staltin, Alice, Pfleg., Schiffsstr. 22.
Staltmann, Fritz, Schlosser, Katharinenstr. 4W15a.
— Tom., Tschlr., Albertstr. 5.
— Wilh. Joh.', Korresp., Schlock. Str. 13
Staltschinski, E., Bankbote, Antonienstr. 5
Stamberg. Sieh auch Stammberg.
— Alex., Vorarb., Antonienstr. 15W13.
— Jahn, Schlosser, Romanowstr. 36.
— Th., Gelbgießer, Newastr. 10, W. 9.

Wassili Stambrowski, 2. G., Möbel, Inh.: Wass. Stambrowski, Herrenstr. 33, ☎ 1540.
Stambrowski, Dim., Agent, Gertrudstr. 76.
— Wass., Inh. d. Firma Wass. Stambrowski, Peitaustr. 9W17.
Stambul, Pet., Schmied, Hbs., Wolgund. Str. 33.
Stambulnik, Ant., Hdlr., Eliasst. 12, W. 9
Stamburski, Elis., Spielw.-Hdl., Alexanderstr. 88.
Stamer, Pet., Landw., Arrend., Bikkernsche Str. 20.
— Wilh., Tschlr., Schreyenbusch 1, 26a.

V. Stamm
Ingenieur-Architekt, Architekt und Bauunternehmer.
Büro: Alexanderstr. 13, W11, ☎ 5831.
Wohnung: Antonienstr. 8, W. 4, ☎ 7555,

v. Stamm, A., Kinematogr. „Orbi[s]", Pferdestr. 28, ☎ 4939.
— Kfm., Alexanderstr. 89W14.
V. Stamm, 2. G., Bauuntern., In[h.:] Viktor Stamm, Alexanderstr. 1[3], ☎ 5831.
Wold. Stamm, 2. G., Apotheke, Ma[rienstr.] rienstr. 3, ☎ 2504.
Stamm, Dor., Wwe., Suworowstr. 11W
— James Art.', Klarirer, Nikolaistr. 6
— Marie, Frl., Konv. z. hl. Geist 2W
— Olga, Frl., Telegr.-Bmtn., Suworo[w]str. 11, W. 7.
— Reinh. Georg', Gürtler, Antonie[n]str. 15W20.
— Rud., Hg., Gertrudstr. 42W9.
— Vikt., Ing.-Archit., Inh. d. Firma [V.] Stamm, Antonienstr. 8W4, ☎ 75[55].
— Wold., Provisor, Inh. d. Fir[ma] Wold. Stamm, Pauluccistr. 10W
☎ 7996.
Stammberg. Sieh auch Stamberg.
— Rich., Fotogr. Atelier, Alexanderstr. 3
☎ 7493.
Stammel, Ida, Wwe., Nikolaistr. 69aW
— Joh., Hebamme, Nikolaistr. 69aW4
Stammer, Fritz, Hdlr., Matthäistr. 88.
— Eman., Buchhltr., Marienstr. 70W6
Stamur, Andr., Schlosser, kl. Palis[a]denstr. 7, W. 1.
— Jak., Hsb., Fleischhdlr., Marienstr. 1[0]
A. Stancke & Co., 1. G., Kommissio[n,] Spedition und Zollklarirung, Inh.: Alfr. Stancke und Alfred Bockro[d] Bremerstr. 5, ☎ 736.
Stancke. Sieh auch Stanke.
Stancke, Alfr. Alex.', Mitinh. d. Firma [A.] Stancke & Ko., Puschkinboul. 10W
☎ 440.
— M., Wwe., Conv. z. hl. Geist 11, W.
— W., Goldschm., Wallstr. 12W7.
Büreau „Standart", B. Ignatjew, [2.] G., Buchdruckerei, Inh.: Bert[a] Ignatjew, geb. Lehmwald, Sandstr. 1 ☎ 1983.
Standke, Alb., Lithogr., Kapselstr. 27.
Stanewitsch, Franz, Hdlr., Sadownikowstr. 27.
— Adam Jak.', Bahnbmt. Kapselstr. 1
— Step., Maler, Elisabethstr. 81W12.
Stange, Jak., Fuhrm., Alexanderstr. 14
— Dan., Arrendat., Martinshöf. Str.
— Eman., Former, Matthäist. 121, W.
— Harald, Bmt., kl. Lagerstr. 1.
— Herm., Hg., Gertrudstr. 82W12.
— Jan, Müller, Atgasen. Weg 15.
— Jan Pet.', Hdlr., Suworowstr. 60.
— Ida, Wwe., Marienmühlenstr. 14W4
— Joh., Vorarb., Marienstr. 113.
— Iw., Ger.-Bmt., Spr. 8—10 u. 4—6 Laubstr. 20.
— Jul. Jefim.', Bmt., Marienstr. 76.
— Nik., Kellner, Palaisstr. 5W11.
— Osk., Bau-Ing., Stadtbmt., Alexanderstr. 91W17.
— Wold. Jak.', Prok. d. Firma Geb[r.] Busch, Albertstr. 7W2.
Stangel, Oss., Dw., Säulenstr. 75W7.
Stangenberg, Jan, Tschlr., Kandauer Str. 1a.
— Paul, Schmiedemstr., Stahlgießereistr. 5.
Staniewski, Mel., geb. Henning, Hebamme u. Massöse, Mühlenstr. 34aW22.
Stanis, Matth., Tschlr., Wolgund. Str. 1
Stanischewski, Alex., Amtsbote, Schloßstr. 24.
— Ernst Ernst', Korresp., Domplatz 1

Daniel Schweinfurth, Champagnerkellerei, Dorpater Str. 15/17 Telefon 483

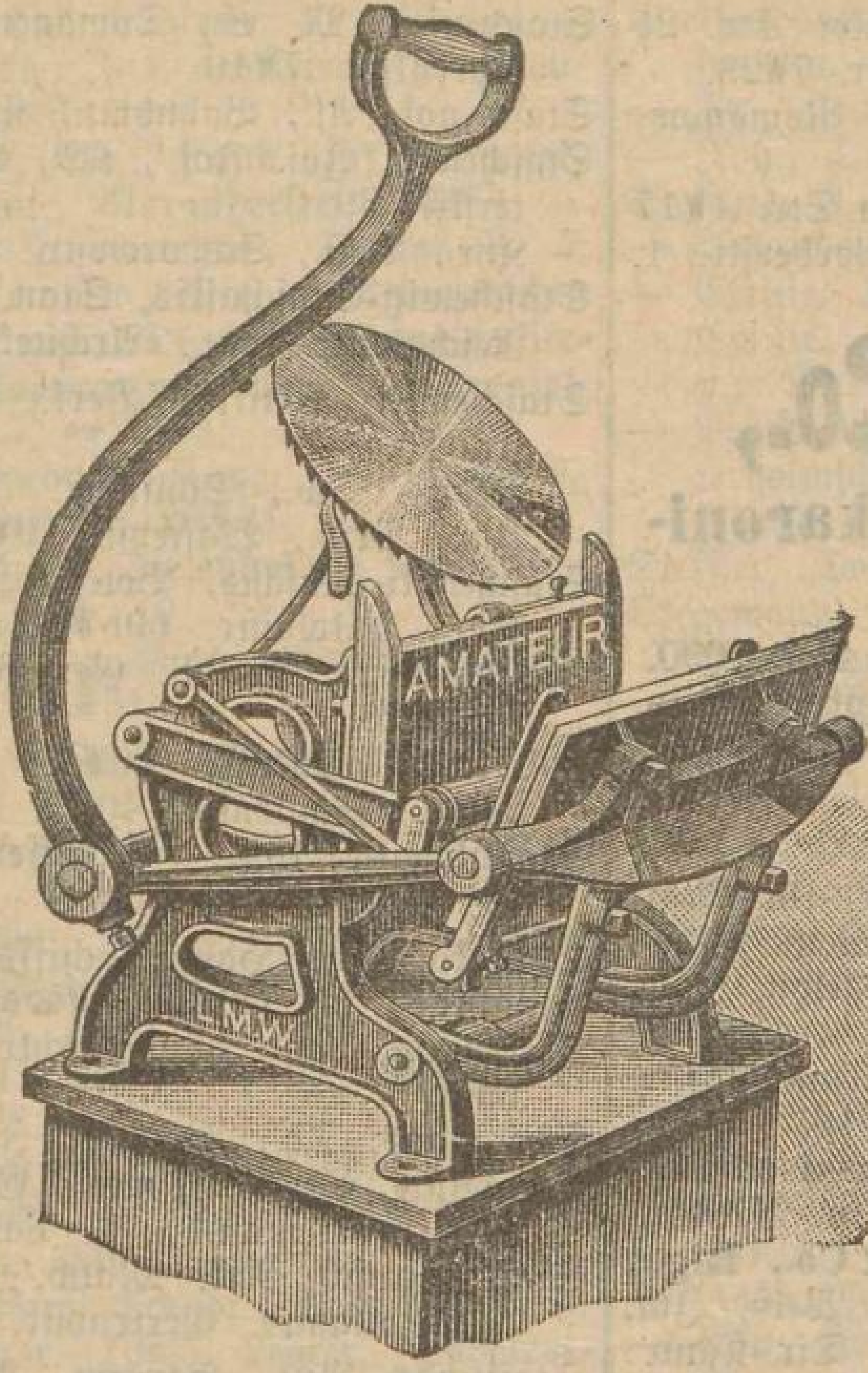

Typo-Lithographie u. Papier-Beutelfabrik

B. Ignatjew, in Firma:

„Standart"

Technisches Bureau u. Lager

„Standart"

Riga, Sandstr. 18, im eigenen Hause.

Telephon 1983.

Lieferung

completer Einrichtungen

für

Buchdruckereien, Buchbindereien,

Cartonnagen-Fabriken und verwandte

Geschäftszweige.

Stanislaus, Elise, Hsb., Wwe., Laboratoriumstr. 12, W. 1.
— Wilh., Korresp., Laboratoriumstr. 12.
Stanislaw, Jak., Gend., Gertrudst. 109.
— Agaf., Frau, Jaroslaw. Str. 3W5.
— W., Hdlr., Elisabethstr. 45W5.
Stanislawaitis, Pet., Tschlr., Parkstr. 8.
Stanislawow, K. S., Bmt., Karlsstr. 15
Stanislawski, Alex., Hdlr., Uferstr. 9W4
— E. Georg', Kontorbmt., Ebelshoffsche Str. 11a.
Stanke. Sieh auch Stancke.
— Emil, Kassir., Hasenholm. Ufer 8.
— Friedr., Bäcker, Jutestr. 5.
— Jan, Zimmerm., Petersb. Ch. 35aW15
— Jul., Wwe, Dorpater Str. 85W20.
— Karl, Mech., Ritterstr. 93W22.
— Karl, Zimmermstr., Bausk. St. 64.
v. Stankewitsch, Ella, geb. v. Löwis of Menar, Bauskesche Str. 2.
— Ant., Oberst, Bauske. Str. 2.
— Luise, Wwe., Felliner Str. 7W12.
K. **Stankewitsch**, 2. G., Trakteur, Inh.: Karl Stankewitsch, Alexanderstr. 99, ☎ 1629.
Stankewitsch, Anna, Wwe., Grobin.Str.6
— A., Bmt., kl. Palissadenstr. 8W70.
— Alfr., Hg., Elisabethstr. 10, W. 29.
— Anna, Wwe., Matthäistr. 71W41.
— Anna, Wwe., Revaler Str. 63W22.
— Ant., Sattler, Jakobstädt. Str. 24.
— Ant., Tschlr., Hapsaler Str. 21W11.
— Franz, Schlosser, Revaler Str. 35W34
— Hip., Dw., Kurmanowstr. 16W11.
— Jak., Hsb., Altenburger Str. 9.
— Jan, Maschinenb., Grabenstr. 31a.
— Joh., Hsb., Oskarstr. 21.
— Joh., Schmied, Adlerstr. 6W8.
— Joh., Schndrn., Abgulden. Str. 21
— Jos., Dw., kl. Lagerstr. 14W17.
— Jos., Kellner, Alexanderstr. 132.
— Ipol., Hg., Katholische Str. 54W18.
— Karl, Hsb., Heinrichstr. 4.
— Karl, Hsb., kl. Vegesacksholm 24.
— Karl, Inh. d. Firma K. Stankewitsch, Alexanderstr. 99.
— Konst., Bierhdl., Asylstr. 33.
— Mart., Hsb., Holmstr. 9, Q. 9. Tel. 959
— Mart.. Zimmerm., Sadownikowstr. 43.
— N., Bahnbmt., Kathol. Str. 10W14.
— Nik., Schmied, Säulenstr. 104W16.
— Oss., Maurer, Romanowstr. 137.
— Selma, Frl., Jungfernst. 5, W. 4.
— Stan. Anufr.', Fabrikbmt., Alexanderstr. 153, W. 24.
— Step., Maurer, Rabenstr. 12W8.
— Step., Schlosser, Schreyenbusch 9, 9.
— Valer., Schlosser, Brückenstr. 5W52.
— Wazl., Zollbes., Twersche Str. 5W5.
— Wold. Joh.', Buchhltr.-Geh., Elisabethstr. 10W29.
Stankewitz, Anna, Hsbn., Wwe., Altenburger Str. 4.
— Franz, Schuhm., Kalnezeem. Str. 15a
— Joh., Sattlermstr., Matthäistr. 35.
— Iw., Schmied, Brückenstr. 11W11.
— Mar., Wäsch., Bienenstr. 7, W. 9.
— Olga, Mehlhdlg., Dünaburger St.14
v. Stankiewicz, Am., Dr.-Wwe., Hsbn., Schulenst. 21, ☎ 3477.
— Eleonore, Wwe., Säulenstr. 54, W. 16.
— Karl, Rentn., Jägerstr. 3, W. 1. ☎ 4284.
A. **Stankiewicz**, 2. G., Mehl und Getreide, Inh.: Adolf Stankiewicz, Sprenkstr. 47, ☎ 3425, Dünaburger Str. 12.
Stankiewicz, Art., Buchhltr., Margaretenstr. 16W2.
— Adolf, Inh. d. Firma A. Stankiewicz, Ritterstr. 83, W. 6.
— Barbara, Schule u. Wohn., Suworowstr. 7, Q. 6.
— Ch., Wwe., Suworowstr. 7, W. 6.
— Henr., Wwe., Felliner Str. 7W24.
— Jerzy, Stud.-Mech., Gertrudstr. 3W21
— Joh., Schndr., Schmiedestr. 53W4.
— Ludw., Musiklehr., Säulenstr. 33.
— Mikolaj, Stud.-Chem., Gertrudstr. 3.
— Pet., Kapellmstr., Säulenstr. 33.
— Stan., Fotogr., Säulenstr. 33. W. 25.
— T., Fotogr.-At., kl. Lagerstr. 22.
v. Stankiewitsch, B., Arzt, Spr.: 8—11 u. 4—6. Parkstr. 2, Q. 4.
— M., Schloßstr. 22W5.
Stankiewitsch, Fritz, Masch., Hasenholm. Ufer 25a.
— Joh., Wwe., Gertrudstr. 89W26.
Stankoweit, Elsa, Verk., Krusenhöffsche Str. 2aW2.
— Charl., Wwe., Alexanderstr. 151W9.
— Marta, Auff., Kalnezeem. St. 78.
Stankowitsch, H., Kirchend., Martinsstr. 1.
Stankowski, Oss., Töpfer, Wilna. St.12.
Stankun, Jan, Maurer, Gertrudstr. 95.
Stankunowitsch, Adolf., Wwe., Revaler Str. 54W7.
Stankus, Franz, Schlosser, Alexanderstr. 174.
— Ant., Kutscher, Schulenstr. 27, W. 10.

Karl Grünberg, Die besten Gummireifen der Welt.
Matthäistr. № 54, im eigenen Hause. Telephon № 2402

Moussirender Burgunder, weiss und rot; Bowlensect, Isabella gr. mousseux rosé; mouss. Rhein- und Moselwein; Champagner aus russ. und franz. Weinen, Maitrank usw. usw.

Karl Grünberg, Matthäistr. № 54, im eigenen Hause. Telephon № 2402. **Die besten Gummireifen der Welt.**

— Iw., Mech., Alexanderstr. 174W220.
— Pet., Böttcher, Kuckucksstr. 4.
Stanne, Nik., Schmied, Grabenstr. 5W20
Stanolenis, Wass., Schmied, Gertrudstr. 108W1.
Stanowitsch, Jul., Wwe., Meisterstr. 18W3
Stantschik, Bolesl. Iw.', Revieraufs., Mühlgrab. Str. 22, ☎ 3440.
— Jur., Fuhrm., Augustenstr. 2W5.
— Wanda, Kbn., Mühlgrab. Str. 22W3.
Stanzelis, P., Hsb., Grenzstr. 28.
Stanzewitsch, Anna, Wwe., Dorp. Str. 99
Stapaitis, Adam, Zuschndr., Duntenhöfsche Str. 50W22.
Stapan, Edw., Klavierst., Laubstr. 3.
— Antonie, Kassirn., Alexisstr. 12W23.
— Karl, Tschlr., Revaler Str. 41W20.
Stapprani, Paul, Ing., Hsb., Marienmühlenstr. 9W1.
Stapran, Jan, Zuschndr., Peterholmsche Str. 14a.
„Staraja Russj", Redaktion, Weberstr. 13, ☎ 258.
„Star", Kinematograf, Alexanderstr. 32.

C. Starck,
Geldschrankfabrik, Kunst- und Bauschlosserei,
Grünstrasse 1, Telefon 5523.

Starck. Sieh auch Stark.
— J., Frau, Nikolaistr. 39W22.
— Julie, Wwe., Pension, Mühlenstr. 20.
— Karl, Amts-Schlossermstr., Geschäft: Grünstr. 1, wohnt Elisabethstr. 12W8, ☎ 5523.
— Karl, Tschlrmstr., Todlebenboul. 7.
— Rich., Ing.-Techn., Goldingerstr. 21. ☎ 6154.
Starcke, Cäcilie, Frl., Lehrerin, Scheunenstr. 19, W. 5.
Starewitsch, Dan., Tschlr., Säulenstr. 38
— Jul., Wwe., Sapperstr. 1aW30.
— Wik., Maurer, Gertrudstr. 121W8.
Starikow, Pet., Akzisebmt., Dorp. Str. 57
— Nik. Jak.', Feldscher, Suworowstr. 80.
— Ossi., Steinh., Katholische Str. 62W1
Stark. Sieh auch Starck.
— Alex. Aug.', Hg., Marienstr. 17W10.
— Aug., Wwe., Schreyenbusch 2, 35.
— F., Kol.-Hdl., Wiesenstr. 5.
— Friedr., Gasanst.-Bmt., Alicenstr. 4.
— Fritz, Auss., Stintseestr. 5W5.
— Jul., Koch., Königstr. 12W20.
— Karl, Exped., Unionstr. 8, W. 7.
— Krisch, Maurer, Romanowstr. 59.
Starke, Dora, Wwe., Oskarstr. 4.
Starkis, Mart. Jan', Schreibw.-Hdl., Dorpater Str. 65.
Starkow, Nik., Maler, Mühlgrabenener Str. 9, W. 33.
Starkus, Mart., Dw., Hilfsstr. 6.
— Dom., Schndr., Kiefernst. 12, W. 10.
Starobinetz, Schm., Holzhdlr., Paulucci-str. 11, W. 12.
— L., Holzhdlr., Mosk. Str. 66a, ☎ 6381.
Starodubow, Paw. Mich.', KR, Bahnarzt, Spr. 2—5, Ritterstr. 35W3, ☎ 9125
Starodubski, Pet. Nik.', Bahnbmt., Säulenstr. 77, W. 3.

— Sew. Pet.', Arzt, Spr. 8—9 u. 4—5, Apothekerstr. 13.
— Wjatsch. Pet.', TR, Zollbmt., Ritterstr. 20W25.
Staroi, Iw., Maurer, Adlerstr. 8W3.
Starom, Wenz., Priv., Dorpater Str. 21
Staros, Jur., Vorarb., Talstr. 7W28.
Starojelski, Benj., Mützenm., Romanowstr. 112aW10.
Starost, Jak., Hdlr., Rujensche Str. 4W17
Starpin, Rob., Bahnbmt., Gerberstr. 1.

Starr & Co.,
Cichorien- u. Makkaroni-Fabrik,
Marienmühlenstr. 26/28, Tel. 1090.
Comptoir: Schwarzhäupterstrasse Nr. 4, Telephon 68.
Postfach 516.

Starr & Co., 2. G., Zichorien- u. Makkaronifabrik, Inh.: Arth. Weiß, Prok.: Bruno Huff u. Louis Matton, Kontor: Schwarzhäupterstr. 4, ☎ 68 und 4605. Fabrik: Marienmühlenstr. 26, ☎ 1090, Postfach 516.
Aktiengesellschaft der Russisch-Baltischen Draht-, Nagel- u. Nietenfabrik vormals Starr & Co., Riga, 1. G., Direktore: Arthur Weiß, Jul. Vogelsang, Karl Baberg, Dir.-Kand.: Bruno Huff, Arthur Kause u. John Zoepffel, Dispon. Dir.: Karl Baberg, alter Lagerplatz 84a, Hauptkontor und Fabrik, ☎ 51, Direktion, ☎ 4151, Stadtlager, ☎ 68, Postfach 516.

Aktien-Gesellschaft
der Russisch-Baltischen Draht-, Nagel- und Nietenfabrik vormals
Starr & Co.,
Kurische Strasse. Telephon 51.
(Alter Lagerplatz 84A).

Starr, Alex Paw.', Bezirksger.-Bmt., Elisabethstr. 77W3, ☎ 6973.
— Adam, Färber, Nordstr. 20W7.
— Aug., Hsbn., Lagerstr. 30, W. 2.
— Fr., Priv., Stintseestr. 5W7.
— Hedw., Hdlrn., Hsbn., Lagerstr. 30W2
— Paul, Dir. d. A.-G., Ilgezeem. Bierbrauerei, Romanowst. 3, W. 1.
Starschelski, Konst. Konst.', Bez.-Ger.-Bmt., Hsb., kl. Palissadenstr. 8.
Starschinsky, Ed., Fuhrm., Wenden. Str. 11
„Start", Stellenverm.-Büro, Johannisstr. 3, ☎ 3162.
Startin, R., Bahnbmt., Trinitatisstr. 24
Startschenkow, J. J., Kassir., Parkstr. 2
— M., Bmt., Parkst. 4, W. 21.
— Nik. S., Bankbmt., Kandauer Str. 29a.
Staruk, Petron., Wwe., Petersb. Ch. 4.
Staruschkin, Jeg., Kontordiener, Moskauer Str. 259, W. 13.
— Nik., Bmt., Jaroslaw. St. 28a, W.3.
Stary, Aug., Musik., Gertrudstr. 119.
Starzow, Elis., Frl., Newastr. 13W19.
Starzynski, Elis., KA-Wwe., Mittelstr. 4.

— Heinr., Bevollm. d. Firma A. Norblin, Gebr. Buch u. Th. Werner, Mittelstr. 4W11.
Stasch, Valerie, Pension, Newastr. 9W
Stasche, Karl, Hg., Sprenkstr. 69W43
Staschenjuk, M. S., Domänenverw.-Bmt., Sprenkstr. 7W10.
Staschenok, Al., Bahnbmt., Kathol. Str.
Staschewitz, Jos. Jos.', KA, Lehrer, Ritterstr. 39.
— Kyr., Bmt., Suworowstr. 92W6.
Staschewitz-Staschaitis, Stan. Jos.', Reichskontr.-Bmt., Architektenstr. 1.
Staschewski, Ottilie, Verk., Dorotheenstr. 16.
— Franz, Dw., Schiffsstr. 5.
— Iw., Priv., Waffenstr. 9W30.
Staschewski-Staschis, Bolesl. Iw.', Bahnbmt., Nikolaistr. 69bW16.
Staschkewitsch, B. A., Ger.-Bmt., Ritterstr. 123.
— Alex., Säulenstr. 49W7.
— Wold., Säulenstr. 49W7.
Staschkewitz, Alex., Schlosser, Säulenstr. 49W10.
Staschko, Jak., Hdlr., Schiffsstr. 5.
Staschkus, J., Fuhrm., Revaler Str.
Staschulan, Jos., Modelltschlr., Schreyenbusch 7, 5.
Staschunas, Th., Wächter, Jakobsstr.
Staschunis, Sem., Hsverw., Grabenstr.
— Wik., Korkenschndr., kl. Palissadenstr.
Stassjulewitsch, Nik. Matw.', KR, Glied des Zollamts, Gertrudstr. 10W12.
Stassjunas, Ant., Hsverw., Ballastd.
Staß, Pet., Fuhrm., Sadownikowstr.
Staßulewitsch, Ossi., Maler, Paliss.-Str.
Statinow, Iw., Böttcher, Stintseestr. 9W
Statistisches Bureau d. Livl. Ritterschaft, Packhausstr. 1, ☎ 1488 u. 1246.
Statistische Kommission der Stadt Riga, Schmiedestr. 18, 2 Tr., ☎ 4928. Siehe Register Seite 2.
Statist. Gouv.-Komitee, Livl., Bibliothek im Schloß 13, ☎ 1546. Kanzlei: Nikolaistr. 8, ☎ 2649. Sieh Register S.
Statkewitsch, Ign., Bahnbmt., kl. Palissadenstr. 9W1.
Statowski, Seb., Maurer, Kathol. Str.
Statscharan, St., Zimm., Tuckumer Str.
Statulewitsch, M., Schaffn., Thronf.-B.
Statuta, Franz, Schmied, Säulenstr.
Statujew, Spir., Hdlr., kl. Palissadenstr.
Staua, Wass., Tschlr., Marienstr. 97W
Staub, Louise, Wwe., Parkstr. 4, W.
— Emma, Kassirn., Kramerstr. 3W3.
Staude, Max Ed.', Ing., Schulenstr.
Stauden, Anna, Amts-Schlossermstr.-Wwe., Gertrudstr. 44W14.
— Fanny, geb. Scheinpflug, Frau, Mühlenstr. 62W8.
— Franz, Geldschrankfabrik, Inh.: Alex Bankin, Gertrudstr. 44, ☎ 7593.
— Nik., Spark.-Bmt., Schmiedestr. 19.
Staudin, Friedr., Schlosser, Staarstr.
Staudie, Frdr. Wilh., Schausp., Parkstr. 4W8.
Jahn Stauer, 2. G., Bauuntern., Inh. Jan Stauer, Mühlenstr. 5, ☎ 58
Staujulis, Jos., Portier, Georgenstr.
Stauer, Balt., Kutscher, Antonienst. 10
— Andr., Schlosser, Persohn. Str. 2W
— Ernst, Maurer, Säulenstr. 57W15.
— J., Hsb., Inh. d. Firma Jan Stauer, Schützenstr. 13W3.
— J., Masch., Thronfolgerb. 19.
— Jan, Klempner, Wolmarsche Str. 2

Jaeger & Co., Weingrosshandlung, Sünderstr. 30 Telefon 60

Stauer-Verein, Arsenalstr. 7, ⊶ 3431.
Stauwe, Rob., Buchhltr., Newastr. 9W7.
Stauwer, 2. G., Traktör, Lagerstr.4
Stauwer, Ernst, Tschlr., Meinhardstr. 11
— Karl, Masch., Schrenenbusch 5, 12.
— Theod., Hg., Lagerstr. 4.
— Wilh., Hsb., Inh. der Firma W. Stauwer, Lagerstr. 4.
Stavenhagen, Ad., Kand. jur., Steuerverw.-Bmt., Alexanderstr. 11W4.
— Auguste, Klavierlehrn., Thronf.-B. 7.
— John, Dr. med., Dir. d. Reimersschen Augenheilanst., Dir. d. Mineralwasser-Anst. „Wöhrmanns Park", Thronfolgerboul. 7, ⊶ 5503.
Stawinow, Konst. Jewg.', Reservesorstmstr., Rittersir. 20W31.
Stawsky, Iljan, Dielenbohn., Katholische Str. 54, W. 10.
Stawtschikow, Iw. Mak.', Bahnbmt., Gertrudstr. 106W31.
Stazewitsch, Alfons, Schuhm., Moskauer Str. 75.
— Kaj., Schuhm., Revaler St. 28, W.38
Stean, Pet., Schlosser, Fockenhof. Str. 8.
Stebajew, Iw., Hg., Mühlenstr. 118aW8.
Stebakow, Serg. Nik.', KS, Akzisebmt., Nikolaistr. 69W4.
Stieber, Hel., Wwe., Pens., Alexanderstr. 44W22.
— Jan, Maler, Goldinger Str. 10.
— Rud., Hdlr., Gertrudstr. 99W39.
Stebre, Jan, Hsb., Schaulen. Str. 3.
Stebrinski, Wita, Schndr., Palissadenstr.26
Stebris, Andr. Iw.', Lehrer, Sadownikowstr. 18.
— Emma, Frl., Mühlenstr. 82W19.
Stech, Karl Joh.', Ing., 2. Weidend. 15.
Stechagowski, A. F., Feuerwehrm., Säulenstr. 119W7.
Stechmesser, C., Wwe., Gertrudstr. 39.
— A., Zollbmt., Schloßstr. 9W9.
Steck, Mart., Zimm., Rodenpoiser Str. 46
Steckenberg, Julie, Wwe., Hamannstr. 2.
Steckerhoff, Anna, Hsbn., Matthäistr. 52
— Anna, Waldstr. 6.
— Anna, Putzhdlg., Schmiedest. 7.
— Vikt., Hg., Mühlenstr. 66W5.
Steckis, Alex., Wächter, Dorp. St. 55a.
Steddelaub, Anna, Ballet., Newastr. 12.
— Marie, Wwe., Newastr. 12W10.
Steding, Andr., Hg., Theaterstr. 3W9.
— Ferd. Franz', Fb., Theaterstr. 3W9.
— Friedr., Schndr., Theaterstr. 3.
Steebrin, Jan, Gürtler, Charlottenstr.17
— K., Bierhdl., Schulenstr. 27aW13.
— Karl, Schlosser, Soldatenstr. 11W4.
— Karl Andr.', Hg., kl. Lagerstr. 44cW7.
— Wold., Musiker, kl. Lagerstr. 44cW6
Steen, Karol., Mstrn., Charlottenstr. 60.
— Adda, Hgn., Charlottenstr. 60.
Steen, Otto, Vorarb., Suworowstr. 83W8
Steenberg, Aug., Sattler, Romanowstr.77
Steenhusen, Chr., Gelbgießer, Suworowstr. 124, Q. 1.
— Ed., Gelbgießer, Duntenhöf. Str. 50.
— Osk., Dreher, Suworowstr. 124W12.
Steeni, Karl, Bierhdl., Steinstr. 24.
Steere, A., Frl., Alexanderstr. 103W29
Stefan. Sieh auch Stephan.
Stefan, A., Bmt., Jakobsstr. 3W18.
— Alex., Hsb., Feilenh.-Mstr., Goldinger Str. 19, ⊶ 4886.
— Fritz, Buchhltr., Mühlenstr. 1W5.
Stefanowitsch, A., Wwe., Marienstr. 13.
— E., Frisöse, kl. Altonaer Str. 16W17.
— Eug., Bbn., Ritterstr. 147W1.
— Jak. Kaj.', Packmstr., Alexisstr. 8.

— Wlad. J., Chefsgeh. des Gouv.-Gef., Zitadelle 43.
Steffen, Edm. Krist.', Diener, Dorotheenstr. 14.
— Klara, Frau, Dorotheenstr. 4.
Steffenhagen, Dav., Vorarb., Simonstr. 3a.
— Fr., Frau, Elisabethstr. 23W12.
— Joh., Drahtz., Laubstr. 22.
Steffens, A., Frau, Verk., kl. Königsstr. 1.
— Amanda, Frl., Alexanderst. 16, W.2.
— Emilie, Kanzlist., Alexanderstr. 16.
— Emilie, Wwe., Talsensche Str. 13.
— L., Mech., Jakobsstr. 3, W. 20.
— Math., Wwe., Mineralwasserfabr., Peterholmsche Str. 16, ⊶ 550.
— Thekla, Frl., Palaisstr. 9W7.
Steffler, Dor., Wwe., Gertrudstr. 57.
Stegemann, Felix, Schausp. am Stadtth., Alexanderstr. 124, W. 26.
— Rob., Rentn., Dorotheenstr. 14W12.
Stegenburg, Matth., Mech., Suworowstr. 111.
Stegge, M., Diakon, Kalnezeem. Str.97.
— Mart., Holzhdlr., Moritzst. 11, W.5.
Stegman, Rich., ält. Stadtrevisor, kleine Newastr. 4, ⊶ 6042.
Stegmann, A., Frau, Theaterstr. 11.
— Christ., Bmt., Bärenhof. Str. 7.
— D., Mädchen-Gymnasium (Vorsteherin: Frl. Olga Beater), Alexanderstr. 40W1, ⊶ 5065.
— Friedr., Brauer, Nikolaistr. 48.
— Jahn, Fuhrm., Friedensstr. 10.
— Joh., Kommissionär, Andreasstr. 1.
— Jul., Amts-Töpfermstr., Basteiboul. 9, ⊶ 2261.
— Mar., Hsb., Nikolaistr. 48, Q. 2.
— Parcival Friedr.', Dr. phil., SR, Adj.-Prof. am Polyt., Elisabethstr. 21W8.
— Rich., Insp. d. Irrenanst. Rothenberg, Spr. 1—3, Duntenhöf. Str.16a, ⊶ 448.
— Theod., Kartonnagenm., Mosk. Str. 110
— Theod. Friedr.', Korresp., Mühlenstr.9
— Wilh., Wäsch., Dorotheenstr. 28.
Stehber, J., Obsthdl., Schützenstr. 7.
Friedrich Stein, 2. G., Dampfmahlmühle z. Vermahlen v. Farbeholz u. Getreide, Inh.: Heinr. Wilh.' Gaabe und Karl Ferd.' Waldhauer. Koll.-Prof.: Herm. Hilse, Alexanderstr. 84, ⊶ 1153, Stadtkontor: Schwarzhäupterstr. 1, ⊶ 1430.
Stein, Andr., Expreß, Matthäistr.71, W.2
— A. G., Telegr., Schulenstr. 25W41.
— Adonis, Hg., Säulenstr. 41W5.
— Alw., Schreibw.-Hdl., kl. Altonaer Str. 2.
— Alex., Monteur, Revaler Str. 26.
— Alex., Amts-Schornsteinf.-Mstr., Gertrudstr. 101W1.
— Alter, Hdlr., Kurmanowstr. 13W10.
— Andr., Aufs., Oskarstr. 25a.
— Andr., Tschlr., Friedrichsholmer Ufer 4a.
— Anna, Bmt.-Wwe., Pension, Albertstr. 13W9.
— Anna, Wwe., Marienstr. 87W18.
— Anna, Wwe., Säulenst. 31, W. 3.
— Anna, Wwe., Suworowstr. 88W12a.
— Aug., Buchdr., Rancksdamm 6.
— Aug., Sortir., Hapsaler Str. 9W16.
— Aug., Wwe., kl. Palissadenstr. 10W6.
— B., Tschlr., Moskauer Str. 28W7.
— Bergh., Schmied, Sternstr. 31W13.
— Chaim, Schuhm., Moskauer Str. 80.
— Chaim, Zunahtm., Moskauer Str. 28.

— Christ., Milchhdl., Säulenstr. 88.
— Dora, Wwe., Marienmühlenstr. 20.
— E., Heu- u. Haferhdl., Färberstr. 29.
— Ed., Schlosser, Rumpenhöf. Str. 8.
— Emilie, Klavierlehrn., Sprenkstr.40W19
— Emma, Wwe., Meisterstr. 12.
— Ernst, Schlosser, Maurerstr. 4, W. 6.
— Ernst, Tschlr., Augustenstr. 12W41.
— Esther, Wwe., Färberstr. 29.
— Eug. Wold.', Drogist, Suworowstr. 20
— Friedr., Oekonom, Paulucciſtr. 13.
— Friedr. Alex.', Hg., Gertrudstr. 101W1
— G., Maurer, Matthäistr. 30W7.
— Georg, Mitinh. d. Firma H. Law Robinson & Co., Elisabethstr. 7, ⊶ 1562.
— Gust. Georg', Fabrikbmt., Nikolaistr. 25.
— Hanna, Fbn., Dorotheenstr. 13.
— Heinr., Setzer, Nikolaistr. 24W11.
— J., Agent, Schulenstr. 25W20.
— J., Kfm., Alexanderstr. 86W12.
— J., Schndrn., Sünderstr.25W8, ⊶ 5504
— Jak., Schlosser, Kojenholm. Str. 11.
— Jan, Schndr., Konradstr. 14.
— Jan, Zimmerm., Zeltstr. 2.
— Joh., Masch., Maurerstr. 10, W. 6.
— Joh. Alex.', Fb., Gertrudstr. 101W1.
— Joh. Karl', Kassenb., Reval. Str. 14.
— Joss., Hdlr., Romanowstr. 98.
— Jur, Zimm., Friedrichsholm. Ufer 12.
— Karl, Ankern., Holmstr. 8.
— Karl, Musiklehr., Kaugern. Str. 11.
— Karl, Schlosser, kl. Altonaer Str. 2.
— Karl, Waschanst., Matthäistr. 52.
— Karl, Zimm., Bauskesche Str. 74.
— Krisch, Dw., Mühlenstr. 163W1.
— Krist., Wwe., Bienenstr. 6W2.
— Marie, Frl., Revaler Str. 77.
— Mar., Frau, Unionstr. 1, W. 3.
— Marie, Wwe., Kirchenstr. 4aW9.
— Mar., Wwe., Newastr. 16, W. 9.
— Mart., Fuhrhltr., Milchstr. 10W3.
— Mart., Holzhdl., Mittelstr. 10.
— Mart., Stauer, Windstr. 1W16.
— Mich., Bmt., Brauerstr. 6W10.
— Nik., Zimmerm., Ritterstr. 77W6.
— Nik., Bmt., Taubenstr. 22.
— Nik. Jul.', Hg., Mühlenstr. 87W19.
— O., Agent, Basteiboul. 7, ⊶ 7778.
— Osw., Apoth., Karolinenstr. 32W6.
— P., Wwe., Basteiboul. 7W9.
— Pet., Kwh., Packhausstr. 5.
— Pet., Schlosser, Wolmar. Str. 39W39.
— Rob. Joh.', Fb. Maurerstr. 10W6.
— Rud., Hg., Schiffsstr. 22W6.
— Sch., Eisenhdlr., Turgenjewstr. 16W1.
— Schlom, Exped., 2. Weidendamm 26.
— Theod., Hg., Newastr. 16, W. 9.
— W., Homöopat. Apoth., Inh.: Wilh. Beiziger, Theaterstr. 14.
— Wilhelmine, Hsb., kl. Altonaer Str. 2.
— Wilhelmine, Hsb., Windstr. 14.
Steinalt, Mart., Maurer, Dorotheenstr.3
Steinart, M. Fuhrm., Artilleriestr. 73.
Steinat, Fritz Dav.', Vorarb., Nordstr.26
Steinau, Pet. Gust.', Prof. d. Rigaer Commerzb., Sandstr. 12, W. 8.
Steinbach, Andr., Hg., Gartenstr. 13.
— Emil Georg', Dr. oec. pol., HR, Reichsb.-Bmt., Elisabethstr.37, ⊶3247
— Erich, Bankbmt., Hilfsstr. 5W18.
— Ernst, Schlosser, Schwartzenhöf. Str. 7
— Gottfr., Hg., Karolinenstr. 25W18.
— Heinr., Hsb., Baldohnsche Str. 5.
— Joh., Frau, Mühlenstr. 33.
— Klara, Wwe., Karolinenstr. 25.
— Mich., Hsb., Schlosser, Mit. V. Gartenstr. 13.

Karl Grünberg, Matthäistr. № 54, im eigenen Hause. Telephon № 2402. Die besten Gummireifen der Welt.

Eigene Filialen: Alexanderstr. 40, Telefon 4707. Basteihof, Sandstr. 31 :-: Dorpater Strasse Nr. 15/17, Telefon 483 :-:

Karl Grünberg, Matthäistr. № 54, im eigenen Hause. Telephon № 2402. **Die besten Gummireifen der Welt.**

— Nik. Georg', SR, Ing.-Chem., Assist. am Polyt., Elisabethstr. 37W11.
— Wold. Aug.', Kontorbmt., Mühlenstr. 33.
Steinbaum, Emilie, Kol.-Hdlg., Mühlenstr. 3, W. 40.
Steinbelt, Jak., Ma.er, Matthäistr. 73W7
— Joh., Mühlenstr. 93W5.
D. Steinberg, 2. G., Manufakt.-Waren, Inh.: Dagmar Steinberg, Alexanderstr. 64/66.
Gebrüder Steinberg, 1. G., Häute und Felle, Inh.: Bernh. Steinberg, Prok.: Michail Kowarsky und Leop. Finberg, Suworowstr. 4, ☎ 677, 4083, 6736, Lederfabr. Petersburg. Ch. 116, ☎ 3122, Bernh. Steinberg ☎ 5895.
Martin Steinberg, 2. G., Nähmaschinen u. Fahrräder, Inh.: Mart. Steinberg Weberstr. 21, ☎ 741, Postfach 649.

Martin Steinberg
Nähmaschinen-, Strickmaschinen- und Veloziped-Handlung,
Weberstr. 21, Tel. 741.

Steinberg, A., Schndrn., Revalerstr. 35.
— Alex., Schlosser, Nußstr. 5.
— Alex., Zimmerm., Matthäistr. 89aW25.
— Andr., Hdlr., Ritterstr. 44W34.
— Anna, Wwe., Segelstr. 13W10.
— Anna, Wwe., Scheunenstr. 17W4.
— Anna, Wwe., Schützenstr. 5W11.
— Aug., Kol.-Hdlg., Fruchtst. 3.
— Aug., Schlosser, Artilleriestr. 68W5
— Aug., Restaurat., Bischofsstr. 8W3.
— Aug. Andr.', Stationsvorst.-Geh., Station Alexanderpforte.
— Christ., Schmied, Säulenstr. 74, W. 19.
— Dor., Hsbn., Hilfsst. 12, W. 11.
— Ed., Untermstr., Pokrowstr. 10W16.
— Emilie, Schndrn., Ritterstr. 77W17.
— Ernst Fritz', Brandmstr., 2. Weidendamm 31W12.
— Fr., Aufs., Romanowstr. 32W5.
— Fr., Reisender, Romanowstr. 14W13.
— Friedr. Joh.', Tschlr., Karolinenstr. 23
— Frieder., Hgn., Dorpater Str. 33W14.
— Fritz, Schlosser, Altonaer Str. 26.
— Fritz, Schlosser, Schreyenbusch 4, 8.
— Georg, Setzer, Säulenstr. 29W50.
— Grete, Hsbn., Inh. d. Firma J. Lahzis, Plettenbergstr. 19.
— H. P., Fb., Ritterstr. 121W4.
— Heinr., Schlosser, Revaler Str. 19W3.
— Hugo, Kfm., kl. Petrikirchenstr. 1W3.
— J., Hg., Marstallstr. 32W3.
— J., Hsb., Weißenh. Str. 11, Q. 1.
— J., Tschlr., Revaler Str. 35W76.
— Jak., Kutscher, Pernauer Str. 11W24.
— Jan, Maurer, Helenenstr. 21W2.
— Jan, Schlosser, Rübenstr. 2.
— Jan, Schndr., Ritterstr. 40W3.
— Jeannot, Reisender, Wallstr. 21W3.
— Joh., Buchdr., Marienstr. 24, W. 24.
— Joh., Fb., Schulenstr. 22W15.
— Joh., Fuhrm., Matthäistr. 107W4.
— Joh., Hsb., kl. Lubahn. Str. 14.
— Joh., Maurer, Gertrudstr. 87, W. 7.
— Joh., Schuhm., Windstr. 23W10.
— Joh. Fritz', Sattler, Dampfstr. 104.
— Jos., Schausp., Kohlenstr. 6W1.
— Julie, Hebamme, Alexanderstr. 98W14

— Jur, Hg., Färberstr. 6aW41.
— Jur, Hausverw., Kol.-Hdlg., Gymnasiumstr. 13.
— Jur, Heizer, Katharinendamm 1a.
— Jw. Mart.', Renteibmt., Säulenstr. 92
— K., Modew.-Hdl., Marienstr. 70.
— Karl, Bohrer, Unionstr. 19W38.
— Karl, Fabrikdir., Schulenstr. 13W13.
— Karl, Former, Adlerstr. 12W31.
— Karl, Kwh., Kirchenstr. 35W15.
— Karl, Schuhm., Alexanderstr. 135W28.
— Karl, Werkmstr., Holmst. 1.
— Kath., Wäsch., Helenenstr. 2W3.
— Kr., Hsb., Polang. Str. 11, Q. 1.
— Krisch, Materialverw., Ritterstr. 121W4
— Krist., Kfm., Marienstr. 70W23.
— Krist., Maurer, Sprenkstr. 61W13.
— Marg., Wwe., Pens., Nikolaistr. 39W7
— Marie, Buchhltrn., Kemmern. Str. 4
— Marie, Wäsch., Rumpenhöf. Str. 21.
— Marie, Wwe., Meisterstr. 18W6.
— Mart., Amts-Schlossermstr., Suworowstr. 39.
— Mart., Hdlr., Hilfsstr. 12W23.
— Mart., Inh. d. Firma M. Steinberg, vorm. A. Sagowsky, Gertrudstr. 32. W1, ☎ 928.
— Mart., Materialverw., Maistr. 1.
— Math., Wwe., Hospitalstr. 47, W. 5.
— Mich., Kassir., Zeltstr. 13.
— Mich. M.', Telegr.-Bmt., Suworowstr. 85, W. 21.
— Pet., Ankern., Holmstr. 8.
— Pet., Hsb., Längsstr. 5.
— Pet., Maurer, Revaler Str. 35W9.
— Pet., Stadtverordn., Hsb., Alexanderstr. 35W7, ☎ 734.
— Pet., Vorarb., Nordstr. 21.
— Pet. Jak. Materialverw., Martinshöfsche Str. 10.
— Rich., Buchhltr., Säulenstr. 62W17.
— Sofie, Wäsch., Wallstr. 14, W. 5.
— Th., Drechsler, Schmiedestr. 33.
— Theod., Mech., Ritterstr. 6W32.
— Toni, geb. Sawitzky, Ingen.-Wwe., Nikolaistr. 23, W. 13.
— Wilh., Hg., Nikolaistr. 64W14.
— Wilh. Friedr.', Hg., Hilfsstr. 3W12.
Steinblum, Osw., Hsb., Exped. u. Wagenb., Matthäistr. 63, ☎ 823.
— Krist., Kol.-Hdlg., Moorst. 29a.
— Osw., Amts-Schuhm.-Mstr., Jungfernstr. 17W2.
— Rosalie, Wwe., Schulenstr. 24W1.
Steinbock, Mend., Geschäftsf., Marienstr. 45
Steinbor, Anna, Milchhdl., Nikolaistr. 16.
Steinbrecher, A., Schndrn., Säulenstr. 26
— Frdr., Hg., Jungfernstr. 3W4.
— Joh., Kol.-Hdl., Matthäistr. 77.
— K., Bürstenb., Säulenstr. 26.
Steinbrenner, Ferd., Schuhm., Sprenkstr. 71
Steinbrück, Elise, Wwe., Trinitatisstr. 24
— Aug., Brauer, Alexanderstr. 98.
Steiner, Jul., Bmt., Alexanderst. 144.
— Friedr., Glaser, Wenden. Str. 41W11
— Karl, Vorarb., Wenden. Str. 41W4.

Karl Chr. Steinert
Amts-Schlossermeister
Gertrudstr. 63, im eigenen Hause, Telefon 4762.
Bauschlosserei, Kunstschmiede und Eisenkonstruktionswerkstätte.

Chr. Steinert, 2. G., Bauuntern., In Alex. Christ.' Steinert, Säulenstr. ☎ 760.
H. Steinert, 2. G., Mechan. Werkst Fabrik für Waagen u. Gewichte, In Herbert Steinert, Amts-Zeugschmie mstr., Artilleriestr. 3, ☎ 7418, Ge Schmiedestr. 50, ☎ 2978.
K. Chr. Steinert, 2. G., Schlosse Inh.: Karl Steinert, Gertrudstr. ☎ 4762.
Steinert, Dav., Hg., Mosk. Str. 12
— Alex. Christ.', Aeltermann des Zi meramts, Inh. der Firma Christ. St nert, Hsb., Säulenstr. 56, ☎ 75
— Chr., Aeltester der St. Johann Gilde, Amts-Zimmermstr., Stadtv ordn., Dir. d. Spar- u. Vorschuß-V der St. Johannis-Gilde, Säulenstr. ☎ 760.
— Christ., Dw., kl. Petrikirchenstr. 3W1
— Christ., Hsb., Revieraufs., kl. Milchst
— Christ., Wwe., Gertrudstr. 56W26.
— Ed., Vorarb., Apothekerstr. 30, W.
— Ernst, Priv., Olivenstr. 3a.
— Friedr., Feuerwehrm., Katharinend.
— Friedr., Student, Matthäistr. 38W3
— Gotth., Maler, Artilleriestr. 40.
— Hans, Masch., Sprenkstr. 52W6.
— Herb., Amts-Zeugschmiedemstr., In d. Firma H. Steinert, Schmiedestr. ☎ 2978.
— Jan, Frisör, Pernauer Str. 18W3
— Jan, Fuhrm., Ritterstr. 54W29.
— Joh., Hdlr., Ritterst. 44, W. 74.
— Joh., Hausverw., Dünamünd. Str.
— Joh., Steeperh., Zeltstr. 4W6.
— Joh., Werkmstr., alter Lagerplatz 8
— Jul., Hg., Dünamünd. Str. 43.
— Karl Christ.', Hsb., Amts-Schlosse mstr., Inh. d. Firma K. Chr. Ste nert, Gertrudstr. 63W14, ☎ 4762.
— Kath., Wwe., Alexanderstr. 148.
— Pet., Hsb., Olivenstr. 3a, W. 8
— Pet., Tschlr., Revaler St. 88, W.
— Ros., geb. Uppan, Wwe., Exped Gesch., Gogolstr. 5, ☎ 7121.
— Wilh., Zimmerm., Kalnezeem. Str.
Steinfeldt, Joh., Bahnbmt., Romano str. 29.
— Ad., Töpfer, Rumpenhöf. Str. 25W
— Anna, Wwe., Säulenstr. 34W43.
— Emilie, Modistin, Suworowstr. 43.
— Ged., Reisender, Marienstr. 70W3
— Karol., Markthdlrn., Säulenst. 34.
— W., Uhrm., Kirchenstr. 37W22.
Steinfuß, Joh., Maurer, Abguldens Str. 11.
Steingard, Schmul, Lehrer, Popowstr.
— Aron, Eisenhdlr., Romanowstr.
— Berka, Hdlr., Mosk. Str. 59.
Steingötter, A., Krankenpfl., Nikolaist.
Steingold, Joh., Schlosser, Ebelsh. Str.
Steinhardt, A., Schndrn., Alexanderstr.
— Anna, Frl., Kurmanowstr. 11W32.
— Artur Friedr.', Buchhltr., Alexande str. 64W56.
— Behr, Goldschm., Revaler Str. 50W
— Elis., Wwe., Kandauer Str. 31.
— Fritz Ant.', Bahnbmt., kl. Altona Str. 7W6.
— Karl, Dw., kl. Grabenstr. 4.
— M., Uhrenhdl., Marienstr. 64.
— Magd., Wwe., Säulenstr. 83, W.
— Osw., Vorarb., Schreyenbusch 1, 3
Steinhold, Isr., Uhrenhdl., Sprenkstr. ☎ 3931.

Jaeger & Co., Destillatur, Sünderstrasse Nr. 30
Telefon 60

Steinhold, Jak., Sattler, Stintseestr. 5.
Steinin, J., Schmied, Säulenstr. 92W12
Steinit, A., Waschanst., Wallstr. 30, Annahme: Romanowstr. 1.
— Alex., Setzer, Matthäistr. 52W69.
Steinmann, Anna, Wwe., Katharinend. 17
— Christ. Hans', Werkmstr., Suworowstr. 102, W. 3.
— Ed., Frisirsalon, Duntenhöf. Str. 23.
— Ed., Schlosser, Hapsaler Str. 9W2.
— Hans, Dw., Teichstr. 2.
— Jak., Graveur, Nußstr. 5.
— Jak., Hg., Ritterstr. 20W36.
— Jak., Packer, Hapsaler Str. 10.
— Jan, Schaffn., Teichstr. 3.
— Karl, Montör, Alexanderstr. 144W27.
— Karl Fritz', Fabrikbmt., 2. Weidend. 3.
— Karol., Hsverw., Hofesstr. 4.
— Regina, Wwe., Säulenstr. 59W13.
— Wilh., Hg., Ritterstr. 61W11.
Steinmüller, Gust. Jul.', Werkmstr., Kundsingsholm.
— Otto, Werkmstr., Nußstr. 5.
Steinjärg, O., Hdlr., Alexanderstr. 146.
Steinwallner, Aug., Wwe., Elisabethstr 69
Steinzeug, Juda, Tischlr., Mosk. Str. 100
Stekaitis, Oss., Bahnbmt., Gertrudstr. 113
Stekis, A., Dreher, Säulenstr. 62W22.
— Jan, Tischlr., Ritterstr. 72W44.
Stekke, Wille, Maler, Helenenstr. 27W14.
Stekkis, Pet., Feuerwehrm., Marienstr. 103
Steklow, Bor., Hdlr., Romanowstr. 96.
— Hirsch, Glaser, Mühlenstr. 153W25.
— R., Maurermstr., Marienstr. 72, ☎ 4299.
Stekonis, Matw., Maler, Zabeln. Str. 11
Stelis, Ewald, Maurer, Gymnasiumstr. 16
Stelizan, Oss., Maurer, Felliner Str. 11
Stell, Joh., Tischlr., Säulenstr. 100W4.

Gesellschaft
zur Fabrikation von Holz-
bearbeitungs-Maschinen
„Stella“
Wold. Pitzken & Co.
Matthäistrasse 78.
Tel. 819, Postfach 526.

Gesellschaft zur Fabrikation von Holzbearbeitungsmasch. „Stella“, Wold. Pitzken & Co., 1. G., Kommanditgesellschaft, einziger offener Gesellschafter: Wold. Pitzken, Matthäistr. 78, ☎ 819.
Stellen, Joh., Reisender, Alexanderstr. 128
Stellenverm.-Bureau d. Vereins d. Gastwirte in Riga, Sünderstr. 15, ☎ 1396
Stellenvermittelung des Deutschen Vereins, geöffn. 10—3, kl. Schmiedestr. 1, W11, ☎ 3866.
Stellmacher, Alex., Dr. phil., Redaktör, Goldinger Str. 14, ☎ 1833.
— Alex., Kol.-Hdlg., Ebelshöf. St. 12.
— Jul., Schlosser, Augustenstr. 19.
— Jur, Schlosser, Alexanderstr. 160W9.
— Karl, Hsb., Tischlr., kl. Armenhof. Str. 8
— Nik., Hsb., Kalnezeemsche Str. 122.
Stelmach, J., Kwh., Talstr. 5.
Stelmachow, Jeg., Hsb., Petersb. Ch. 98.
Stelmaschewski, J., Hdlr., Trinitatisstr. 30.

Stelmatschenok, Oss., Maurer, Dünaburger Str. 15W7.
F. Stelp, 2. G., Trakteur, Inh.: Fritz Stelp, Bärenstr. 26, ☎ 3472.
Stelp, Jan, Schuhm., Bausk. Weg 17.
— Ans, Schndr., Artilleriestr. 9W2.
— Fritz, Inh. der Firma F. Stelp, Moskauer Str. 145, ☎ 5808.
— Hugo, Schreibmasch.-Büro, Neustr. 25
— Joh., Bürstenm., Dünabg. Str. 20.
— Karl, Hsb., Soldatenstr. 11W5.
— Karol., Frau, Thronfolgerb. 2, Q. 11
— Osk., Hg., Dünaburger Str. 20, W. 1.
— R. W., Klempnerei, Romanowstr. 50.
Stelpe, Indr. Hg., Dünamünd. Str. 30.
Stelz, Andr., Zimmerm., Säulenstr. 84
Stelzer, Wilh., Tapez., Suworowstr. 111.
— Alex. Krist.', Priv., Lermontowstr. 4.
Stemberg, Aug., Schlosser, Duntenhofsche Str. 30.
— Friedr., Zimmerm., Rumpenh. Str. 7
— Joh., Wraker, alte Mitauer Str. 28.
Stemchen, Kath., Wwe., Mühlenstr. 37W33
Stempel, Alice u. Ella, Baronessen, Albertstr. 3, W. 2.
Stempel, Otto, Verw., Felliner Str. 3a
Stempkowski, Alex., Seltersfabr., Katholische Str. 33, ☎ 6107.
— Wlad. Kajet.', Fb., Milchstr. 1W5.
Stenbock-Fermor, Wilh., Graf, Besitzer d. Gutes Nitau, Basteiboul. 6W3. ☎ 3684.
Stende, Pet., Schmied, Revaler Str. 89.
Stendel, M., Kwh., Schiffsstr. 26.
Stender, Geschwister, Marktstr. 9W1.
— Aug., Kwh., Torgelsche Str. 4.
— B., Strickw.-Hdl., Scharrenstr. 11.
— Chaim, Schndr., Romanowstr. 104.
— Elsa, geb. Müller, Karolinenstr. 19.
— Hirsch, Hdlr., Sandstr. 16W11.
— Karl, Kassir., Suworowstr. 80W60.
— Krisch, Kutscher, Georgenstr. 2, W. 8.
— Max, Kontor, Bischofstr. 3W5, ☎ 4947 Postfach 278.
— Mos., Hdlr., Romanowstr. 131, W. 9.
— Otto, Arzt, Spr. 10—11 u. 4—5. Todlebenboul. 6W1, ☎ 3647, Dienst., Donnerst. u. Sonnab. 1—2 in der Diakonissen-Anst., Friedensstr. 3.
— Otto Emmerich', Buchhltr., Antonienstr. 15W30.
— Owsei Jak.', Bmt., Schützenstr. 2W15.
— Pet. Andr.', Bahnbmt., Gertrudstr. 53
— Rob., Bankbmt., Marktstr. 9W1.
Stenge, Fritz, Kol.-Hdl., Bausk. Weg 1.
— Jan, Gärtner, Romanowstr. 45W12.
Karl Stengel, 2. G., Manuf.-W., Inh.: Karl Stengel, Emmastr. 1, ☎ 5901.
Stengel, K., Bäcker, Altstadt 5W5.
— Christ. Hans', Hg., Brückenstr. 20W12
— Fritz, Diener, Elisabethstr. 20, W. 41.
— Heinr., Glasm., Dünamünd. Str. 64.
— Herm. Rob.', Buchhltr., alte Mitauer Str. 62.
— Karl, Inh. d. Firma Karl Stengel, Emmastr. 1.
— Karl, Zimmerm., Grabenst. 31a.
— Marie, Wwe., Marienstr. 35W1.
— Th., Schndr., Marstallstr. 14W8.
Stenkis, Lisa, Hdlrn., Sternstr. 8W16.
Stenotypisten-Verein. Geschäftsstelle: Scheunenst. 19, I.
Stenzberg, Hans, Hg., Schlocksche Str. 20
Stenzel, Art., Masch., Hilfsstr. 13W20.
— Ed., Montör, Rodenpoiser Str. 5W7.
Stenzeneek, Nat., Hsbn., Mosk. Str. 188
Stenzlau, Ans, Pharmaz., Ritterstr. 68.
Stepa, Mart., Montör, Stintseestr. 9W16

Stepan, Rein, Kellner, Grabenst. 6.
— Grig., Schu.m., Hasenstr. 1W29.
— Jw., Hsb., kl. Vegesacksholm 36W1.
— P., Schuhm., Dünaburger Str. 55W12.
— Sophie, Hsbn., Kuckuckstr. 16, W. 1.
Stepanas, Jos., Hsb., Fuhrm., Appusensche Str. 7.
Anna Stepanow, 2. G., Kolonialwaren, Alexanderstr. 114, ☎ 3219.
Stepanow, Alex., Bmt., Säulenstr. 36W11
— Alex., Schuhm., Grodnosche Str. 10.
— Alex. Jw.', Kontrolh.-Bmt., Suworowstr. 80.
— Alex., Wirtin, Moskauer Str. 59W4.
— Alex. Alex.', Bahnbmt., Sprenkstr. 62.
— Anast., Zollbmtn., Suworowstr. 80W7.
— Aniss., Schndrn., Gertrudstr. 117W4.
— Anna, Inh. d. Firma Anna Stepanow, Alexanderstr. 114, ☎ 3219.
— Anna, Lehrerin, Ritterstr. 72W31.
— E., Kfm., Ritterstr. 75bW1.
— F., Schaffner, Dünaburger Str. 32.
— Feod., Schaffner, Wendensche Str. 2.
— Feod., Schaffner, Wolmar. Str. 13.
— Feod., Tischlr., Tulasche Str. 14W4.
— Feof., Schuhm., Grodnosche Str. 1a.
— Grig., Maler, Seestr. 37W14.
— Grig., Tischlr., Grabenstr. 47W48.
— Grig. Jw.', Buchhltr. d. Rentei, Drobbusch. Str. 14b.
— J., Maurer, Mosk. Str. 110.
— J., Schlosserei, Alexanderstr. 107.
— J., Schlossermstr., Karolinenstr. 33W2
— Jak., Masch., Popowstr. 3a, W. 132.
— Just., Feldscher, Milchstr. 16W7.
— Jw., Schaffner, Romanowstr. 105.
— Jw., Tischlr., Tulasche Str. 14W2.
— Jw., Wächter, Kapselstr. 17.
— K. St., Bahnbmt., Mühlenstr. 102.
— Karp., Schaffner, Katholische Str. 42
— Leon, Vorarb., Mühlgrab. Str. 16W5
— M. E., Geschäftsf., Alexanderstr. 114.
— Mich., Schuhm., Ambothensche Str. 8.
— N. W., Bez.-Ger.-Bmt., Industriestr. 1aW3.
— Nik. St., Oberstleutn., Chefsgeh. d. Livl. Gouv.-Gend.-Verw., Säulenstr. 19W12.
— Pet., Dreher, Mühlgrab. Str. 1W9.
— Prask., Hsb., Jaroslawsche Str. 38.
— Rom., Maurer, Pernauer Str. 23W49
— Sem., Steinh., Friedensstr. 4W5.
— Serg., Schuhm., Revaler Str. 82W8.
— Sim., Hdlr., Dünaburger Str. 47.
— Sim., Werkmstr., Mühlenstr. 20W13.
— Tatj., Wwe., Lerchenstr. 1W4.
— Vikt. Petr.', HR, ehem. Zollbmt., Industriestr. 1aW3.
— W., Hsb., Kalugasche Str. 4, W. 4.
— W., Wwe., Ritterstr. 52W6.
— Wass., Hg., Moskauer Str. 105W11.
— Wass. Alex.', Leutn., Gregorstr. 6.
— Wlad., Dreher, Hofesstr. 12.
Stepanowitsch, Jan, Bmt., Maurerstr. 10
— Jul., Bmt., Rancksdamm 2.
— Julie, Aufw., Ritterstr. 119W23.
— Leo, Tischlr., Ritterst. 147, W. 1.
— O., Tischlr., Säulenstr. 96, W. 13.
— Paul, Dw., Georgenstr. 6W20.
— Wilh., Schlosser, Ritterstr. 85W4.
Stepath, Ed., Damenschndr., kl. Neustr. 4.
— Alfons, Tischlerei, Gertrudstr. 30.
— Art., Schlossermstr., Dorp. St. 40.
— Chr. Joh.', Fb., Gertrudstr. 30.
Stepe, Jak., Musiker, Kalnez. Str. 99b.
Stepen, Jan, Stauer, Theringer Str. 12.
Stepes, Jw., Briefstr., Meisterstr. 4W10.

Karl Grünberg, Matthäistr. № 54, im eigenen Hause, Telephon № 2402, Die besten Gummireifen der Welt.

Alle Sorten Schnäpse: Kümmel, Pomeranzen, engl. Bitter, Kirsch, Pfeffer-minz, Njeshinskaja, Rjabinowka, Rig. Balsam usw

Karl Grünberg, Matthäistr. № 54, im eigenen Hause. Telephon № 2402
Die besten Gummireifen der Welt.

Kinematografisches Bureau
K. Stephan
(Inhaber: Alwin Gutzmann.)
Riga, Weberstraße 10.
Tel. 3369. Postfach 561.
Filmverleih und Verkauf zu günstigen Bedingungen und mäßigen Preisen.
Verkaufslager von Apparaten aller Firmen.
Bestellungen auf Aufnahmen jeder Art werden angenommen.
Telegr.-Adr.: Kastephan, Riga.

K. Stephan, 2. G., Kinematogr. Apparate u. Films, Inh.: Alwin Gutzmann, Weberstr. 10, ⊶ 3369.
Stephan. Sieh auch Stefan.
— A., Dw., Schmiedestr. 54W10.
— Fritz Friedr.', Hg., Mühlenstr. 1W5.
Stephany, Ans, Feldwebel, Talſ. Str. 15
— Hebamme, Revaler Str. 91W16.
— Alb., Oberlehrer, Felliner Str. 4W9.
— Ans, Kwh., Bausk. Str. 33a.
— E., Fb., Mühlenstr. 3aW16.
— Herm., Erved., Schützenstr. 19W7.
— Karl Friedr.', Werkmstr., Alexanderstr. 152.
— Maximil., Pastor am Dom, Spr. 10 bis 12, Schloßstr. 13, W. 5.
— Nik., Dreher, Petersb. Ch. 5W4.
— Thekla, geb. v. Cube, Schulenstr. 9W2 ⊶ 5519.
Stepin, Paul, Hdlr., Mosk. Str. 29W44
— Wass., Schlosser, Pet. Ch. 6W20.
Stepis, Emma, Frl., Newastr. 27.
— A., Galant.-Hdl., Matthäistr. 44W20.
— J., Brückenauss., Trinitatisstr. 24W10
Stepka, W., Vorarb., Bärenstr. 26W27.
Stepkan, Ant., Fuhrm., Ritterstr. 84W3.
Stepnaja, Jewg., Schausp., Industriestr. 1b
Stepp, Karol., Bäckerei, Suworowstr. 120
Steppe, Ella, Albertinenschw., Ritterstr. 7
— Alex., Wwe., Gertrudstr. 97W4.
— Georg Andr.', Amtsbote, Bischofsstr. 5
— Hugo, Zeichner, Bischofsstr. 5, W. 1.
— Karl, Hsb., Schreyenbusch 4, 15.
— Karl Pet.', Werkmstr., Pet. Ch. 9W9.
— Kasp., Maurer, Olivenst. 5W6.
Stepper, Alex., Hg., Matthäistr. 49W9.
Steppermann, Joh. Pet.', Tapezier-Amtsmstr., Andreasstr. 5, ⊶ 4338, wohnt: Nikolaistr. 8W15.
— Ludw., Hdlr., Baumstr. 7.
Steppin, Rosal., Schndrn., Matthäistr. 103
Stepran, Karl, Kwh., Newastr. 5.
Stepren, Arth. Joh.', Hg., kl. Neustr. 2.
Sterch, J., Buchb., Turmstr. 17W3.
Stere, Aug. Fed.', Bahn-Werkmstr., Romanowstr. 57, W. 6.
A. G. Steren, 1. G., Agentur u. Kommiss., Inh.: Abram Grigor.' Steren, Alexanderstr. 10, ⊶ 3332. Verzinkerei: Asylstr. 32, ⊶ 7054.
Steren, Abr. Grig.', Inh. d. Firma A. G. Steren, Alexanderstr. 10.
Sterkus, A., Bierhdl., Augustenstr. 11.
Sterling, Anna Pauline, Stadt-Hebamme, Alexanderstr. 96W8, ⊶ 7275.
— Ed., Steinh., Artilleriestr. 26, W. 22.
— Elis., Lehrerin, Romanowstr. 123W63
— Jan, Schndr., Alexanderstr. 94W40.
— Julie, Wwe., Nikolaistr. 69bW19.
— Karl, Hg., Alexanderstr. 96, W. 8.
v. Stern, Friedr., Rittersch.-Bmt., Suworowstr. 7W6.
— Elly, geb. v. Berent, Fellinerstr. 7W14
— Karl, Cand. hist., Ritterschaftsbmt., Felliner Str. 7W14.
— Vikt., Bmt., Kaufstr. 3.

Nicolai Stern
Agentur- und Kommissionsgeschäft
kleine Schmiedestrasse Nr. 10/12.
Telefon 727. Postfach 643.
Bevollmächtigter: LOUIS HERZENBERG.

Nikolai Stern, 2. G., Kommiss., Inh.: Nikolai Stern, Bevollm.: Louis Herzenberg, kl. Schmiedestr. 10/12, ⊶ 727
„Stern“, litauischer Verein, Romanowstr. 81.
Stern, Alfr., Hg., Alexanderstr. 15W8.
— Andr., Hsb., Waggonstr. 10.
— Andr., Maurer, Sprenkstr. 45W13.
— Ant., Frau, Gertrudstr. 125W45.
— Chr., Amts-Stellm.-Mstr., Wagenb. u. Equipagenvermiet., Nikolaistr. 41W6.
— E., Frau, Schulenstr. 17W1.
— E., Montör, Artilleriestr. 52.
— Ed., Schlosser, kl. Milchstr. 8aW9.
— J., Sattler, Revaler Str. 41, W. 41.
— Joh., Elektrotechn., Unionstr. 6W11.
— Leonh., Dw., Kurmanowstr. 18W6.
— Minna, Ballet., Kathol. Str. 3W69.
— N., Frau, Elisabethstr. 101W14.
— Nik., Inh. d. Firma Nikolai Stern, kl. Schmiedestr. 10/12.
— Osk. J., Hg., Sünderstr. 23W8.
— Pet., Materialverw., Pokrowstr. 13.
— Pet., Schlosser, Pakrowstr. 13, W. 6.
— Pet., Tschlr., Kuckucksstr. 12.
— Sam., Hg., Mühlenstr. 87W9.
— Sam., Uhrenhdl., Peterholmstr. 6.
Sternat, Marie, Bmt.-Frau, Alexanderstr. 14W2.
Sternberg, Adam, Maurer, Pernauerstr. 12
— Alex. Joh.', Hg., Alexanderst. 127.
— Anna, Wwe., Ritterstr. 71W54.
— B., Wwe., Romanowstr. 66W65.
— Berta, Wwe., Pokrowstr. 12, W. 19.
— Elis., Wwe., Sprenkstr. 65, W. 8.
— Ernest, Wwe., Sprenkstr. 10, W. 7.
— Ferd., Hg., Martinshöfsche Str. 2.
— Fritz, Schlosser, Rumpenhöf. St. 19.
— H., Friseur-Amtsmstr., Gesch. u. Wohn. Alexanderstr. 19.
— Hans, Dw., Puschkinboul. 10, W. 19.
— Herta, Wwe., Schmiedestr. 33, W. 8.
— Joh., Tschlr., Alexanderstr. 127.
— Karl, Bmt., Alexanderstr. 94W45.
— Karl, Mech., Alexanderstr. 79W3.
— Konst., Dreher, Maurerstr. 5W15.
— Lawise, Hebamme, Pernauer Str. 12.
— Leop. Andr.', Hg., Sprenkst. 10, W. 7
— Math., Frl., Alexanderstr. 19.
— Paul, Klavierlehr., Alexanderst. 19.
— Theod., Drahtz., Pokrowstr. 20W24.
Sterne, Pet., Schuhm., Suworowstr. 92.
Sternin, Leiw., Bäckerei, Jakobstädt. Str. 11
Sternmann, Marz, Tschlr., Mühlenstr. 18
Sterring, al. Sterling, Anna, Stadt-Hebamme, Alexanderstr. 96.
Stessel, Joh., Schndr., Säulenstr. 59W31.
Stesser, Karl, Hsb., Schiffskapt., Glock-str. 9W5, ⊶ 5830.
— Nik., Werkmstr., Alexanderstr. 121W
Steuck, Emil, Montör, Talsen. Str. 1
Steuerbüro, Privat, geöffnet 10—12 4—5, Sandstr. 9.
Steuer-Insp. f. d. Rig. Kreis, Kanzl. Schloßstr. 12.
Steuerverwaltung, Rigasche, Schwimmstr. ⊶ 2377. Sieh Register Seite 2.
Stewart, William, Mitinh. d. Firma James Angus u. Ko., Marienstr. 3
Stezko, Jes., Schlosser, Säulenstr. 34
Sticinsky, Arth., Sekr. des Stadtamts, Kirchenstr. 35, W. 5.
— Ed., cand. jur., Elisabethstr. 21, ⊶ 7794.
— Erna, Lehrerin, Elisabethstr. 21.
— Heinr., Archivar d. Oekonomie-Amts, Peterpaulstr. 2W6, ⊶ 6899.
— Luise, Wwe., Elisabethstr. 21.
Stiebel, C., Mech., Popowstr. 3aW43.
— Alw., Brothdl., Goldinger Str. 24
— Jan, Maurer, Färberst. 6, W. 28.
— Lina, Frau, Wolmarsche Str. 39W
Josef Stiebenhaus, 2. G., Drogen, Inh. Josef Stiebenhaus, 1. Weidendamm ⊶ 3307.
Stiebenhaus, Jos., Hsb., Inh. d. Firma Jos. Stiebenhaus, 1. Weidendamm
v. Stieda, Ella, Frau, Albertstr. 9W4.
— Eug., Frl. engl. Lehrerin, Albertstr.

Ernst Stieda
Agentur u. Kommission
Altstadt 15
Telefon 5411, Postfach 888

Ernst Stieda, 2. G., Agentur, Agent d. Vers.-Ges. Providentia, Inh.: Ernst Eug. Stieda, Altstadt 15, ⊶ 5411.
Herm Stieda, 1. G., Agentur und Kommission, Versicherung, Inhaber: Herm. Christ.', Stieda, Herm. Herm. Stieda, Prof.: Artur v. Schwech, Koll. Prof.: Alex. Stieda, Ed. Musch., Marstallstr. 24.
⊶ 4748 Privat.
⊶ 2479 Agenturabteilung.
⊶ 37 Versicherung und Import.

Hermn. Stieda,
Agentur und Import.
Marstallstrasse 24.
Telefon 37 und 2479.

Stieda, Alex., Aeltester d. Großen Gilde, Koll.-Prof. der Firma Herm. Stieda, Beisitzer d. Steuerverw., Elisabethstr.
— Bruno, Dr. med., Spr. 9—11 u. 5—, Seestr. 2a, ⊶ 432.
— Christ. Hugo', cand. chem., Mühlenstr. 5W20.
— Emilie, Frl., Todlebenboul. 4.
— Ernst Eug.', Inh. d. Firma Ernst Stieda, Mühlenstr. 5W12.

G. A. Schweinfurth, Weingrosshandlung, Rathausplatz 3 Telefon 485

Eug., Dr. rer. pol., Dir.-Geh. der Städt. Statist. Kommiss., Kaiserwald, Wasastr., Haus Rosewski.
— Herm., Mitinh. d. Firma Hermann Stieda, Aeltermann d. Großen Gilde, Stadtverordn., Präses d. Stadtspark. u. d. Stadt-Lomb., Todlebenboul. 4 ⊶ 2379.
— Herm. Herm.', Mitinh. d. Firma Herm. Stieda, Todlebenboul. 4W2.
— Math., geb. Radecki, Wwe., Antonienstr. 6, W. 7.
— Theod. Ed.', Dir. u. Koll.-Prok. d. Firma G. Knopp, Kapselstr. 12W3, ⊶ 6541.
— Walther, Augenarzt, Spr. 9—9½ u. 4—6, Alexanderstr. 49, ⊶ 7264.
Stiege, Hugo, Hg., Baumwollenmanuf. Strasdenhof.
Stift der Angehörigen des Deutschen Reiches. Sieh Register Seite 2.
Stihge, Paul, Fuhrm.-W., Katholische Str. 48.
Stihtmann, Minna, Schndrn., Gertrudstr. 6.
Stillis, Konst., Bmt., Dünaburgerstr. 49.
Stilbe, Dav., Hdlr., Revaler Str. 57bW2
Still, Ch., Buchdr., Mühlenstr. 115.
Stillbach, Aug., Kfm., Pauluccistr. 8.
— R., Wwe., Schmiedestr. 7, W. 2.
Stille, Alex. Joh.', Fb., Popowstr. 3aW14
— Jul., Hg., Matthäistr. 93W45.
Stilliger, Math., Handarb.-Lehrerin, Romanowstr. 18W4.
Stilp, Hans, Opernf., Theaterboul. 6.
Stilwe, Marie, Hdlrn., alte Mitauer Str. 29.
— Sim., Maurer, Matthäist. 73, W. 25.

Tapeten-Lager
Joh. Stingl
Sandstr. 34, Tel. 6421.

Joh. Stingl, 2. G., Tapeten und Farben, Sandstr. 34, ⊶ 6421.
Stingl, J. Ant., Alexanderstr. 89W24.
Stinkat, Jan, Schndr., Waggonstr. 3W13
Stinting, Rob. Mart.', Aufs., Kiefernstr. 9W7.
Stinus, Anna, Wwe., Rübenstr. 2.
— Joh., Kesselschm., kl. Bienenstr. 3.
— Jul., Wwe., Hsbn., Glockenst. 13, W2
Stipallowski, Sieh Stypallowski.
Stipneek, Ant., Kol.-Hdl., Jarosl. St. 87, ⊶ 4851.
— Anna, Frl., Windstr. 23W19.
— J., Schuhm., Elisabethstr. 35, W. 10.
— J., Schuhm., Lazaretstr. 2W7.
— Jan, Hdlr., Matthäistr. 20W24.
— Julie, Hsbn., Wolgundsche Str. 35.
— Karl, Maurer, Kalugasche Str. 16.
— Otto, Hsb., Wolgundsche Str. 23.
— Otto, Kol.-Hdl., Kalugasche Str. 16.
— P., Tischl., Laborator. Str. 25W35b.
Stiprais, Pet., Student, Romanowstr. 28
— Lisa, Schndrn., Romanowstr. 59W6.
— Pet., Schlosser, Artilleriestr. 23, W. 17
— Pet., Zimm., Ritterstr. 44W8.
Stire, Karl, Dw., Abgulden. St. 1.
Stirkin, Jw., Kassir., Petrifriedhof 25W6
— Kir., Maler, Witebsker Str. 3W5.
Stirksch, Fritz, Vorarb., Baldohn. Str. 2b
Stirmann, Nik., Geschäftsf., Feldstr. 2W19
— Jul., Dreher, Feldstr. 11W24.
Stirn, Gust., Expreß, Sternstr. 5, W. 7.
— Ed., Expreß, Doblen. St. 3.
— Pet., Expreß, Doblensche Str. 1.
Stirna, Andr. Rob.', Lagerstr. 47W11.
— Karl, Masch., Konsulstr. 8.
Stirne, Dav., Bierhdlr., Golding. Str. 1
— Ede, Hdlrn., Dünamünd. Str. 52.
— Gerda, Wäsch., Sternstr. 8W10.
Stirnin, Jur, Schmied, Karolinenstr. 21.
Stiro, Pet., Fuhrm., Steinstr. 26.
Stiry, Alex., Kellner, Suworowstr. 32.
Stobbe, Alfons Ed.', Hg., Suworowstr. 49
— Aline, Wwe., Lazarethstr. 1.
— Emilie, Bmtn., Rabenstr. 15W13.
— Ernst, Hsb., Kfm., Grenzstr. 2aW20.
— Ernst, Kol.-Hdl., Königsstr. 51, W. 1.
— Ernst, Uhrenhdl., Mitauer Ch. 54a.
— Karl, Schlossermstr., Wendensche Str. 10
— Max Ed.', Sparkassenbmt., Lazarethstr. 1, W. 5.
Stobias, Moritz, Glasm., Asylstr. 10.
Stobrit, Joh., Tschlr., Fruchtstr. 1, W. 15
Stock, Alexandra, Kfm.-Wwe, Mühlenstr. 4
— Herm., Aufs., Alexanderstr. 174.
— Ida, Wwe., Hausverw., Fuhrmannsstr. 20a, W. 2.
— Joh., Hsb., Mühlenstr. 4.
— Jul., Wächter, Todlebenboul. 3W7.
— M., Frau, Matthäistr. 46aW7.
— Wilh., Werkmstr., Goldinger Str. 11.
Stocke, Ch., Hdlr., Newastr. 3W15.
Stockel, Luise, Frl., Katharinend. 17.
v. Stockfisch, K., Frau, Ritterst. 47, W. 2
Stockmann, A., Frau, Johannisstr. 8W8.
— Bmt., im Schloß 52.
— Alex., Montör, Taubenst. 28.
— Ans, Aufs., Duntenhöf. Str. 2.
— J., Mech., Theringer Str. 1.
— Karl, Tschlr., Suworowstr. 97W26.
— Paul, Oekonom, Katharinenstr. 2a.
Stöbe, Walther Rob.', Bb., Schlock. Str. 13
Stöckel, M., Wwe., Thronfolgerboul. 25.
Stöffgen, E. H., Fabrikbmt., Matthäistr. 109.
Stössel, Karl, Schndr., Gertrudst. 67.
Stössinger, Bertha, Wwe., Pauluccistr. 7.
— Eug., Seifenfabr., Bauske. Str. 41, ⊶ 6912, wohnt Kapselstr. 6W4.
— Herm., Wwe., Schützenstr. 15W19.
Stoffelberg, L., Frl., Nikolaistr. 11W13.
v. Stoffregen, Kath., Wwe., Todlebenboul. 11, W. 11.
— Eug. Ed.', Prof. d. Firma Silfverhjelm u. Ullgren, Georgenstr. 9W7, ⊶ 5465.
Stoffregen, Joh., Hg., Fischerstr. 1.
— Joh., Kinematogr.-Bes., Sünderstr. 25
— Karl, Maurer, Weißenhöf. Str. 2.
Stogow, Ark., Bmt., Alexanderstr. 54.
— Paw., Schuhm., Ritterstr. 113W9.
Stohke, A., Wwe., Scharrenstr. 22, W. 15.
— Herm., Kb., Ernestinenstr. 3.
— Justine, Wwe., Hsbn., Dorpater Str. 2.
Stohpin, Karl, Schuhm., Karolinenstr. 17
— Pet. Jan', Zimmerpolir, Karolinenstr. 34W21.
Stojasch, Ed., Maler, Revaler Str. 89.
Stoka, Ant., Portier, Thronf.-Boul. 29.
Stokas, Pet., Feitenh., Schreyenbusch 8, 2.
Stoket, Rob., Priv., Wenden. Str. 3.
Stolberg & Burchard, 1. G., Export und Agenturen. Inh.: Aug. Friedr.' Nagel und John Joh.' Skribanowitz, Münzstr. 9, ⊶ 272.
Stolberg, Milly Frl., Alexanderstr. 40.
Stolbow, J., Kolhdlg., Sprenkstr. 43.
— Karl, Fuhrm., Romanowstr. 59.
Stolde, J., Putzhdl., Wallstr. 19.
— Pet., Klempner, Hapsaler Str. 15.
Stolerowo, Wass., Tschlr., Schreyenb. 3, 5
Stoletow, Vikt., Bahn-Postbmt., Säulenstr. 70W13.
Stoljar, Benj., Maurer, Dünab. Str. 56
— Fr., Zahnarzt, Moskauer Str. 193W12
— Jerosch., Hg., Dünaburger Str. 56W3
— L., Hsb., Manuf.- u. Eisenhdl., Dünaburger Str. 56W1.
— M., Schuhw.-Hdl., Moskauer Str. 41.
Stoljaronok, Konst., Dw., Pauluccistr. 10
Stoljarow, Dm. Nik.', HR, Bahnbmt. Aststr. 44.
— Marie Nik.', Bahnbmtn. Kalnezeemsche Str. 82aW1.
— Mich., Kwh., Teestr. 7.
— Paw. Feod.', Gesanglehr., Katholische Str. 21.
— Paw., Tschlr., Kathol. Str. 27a.
— Prask., Wwe., Hsbn., Aststr. 44.
— Wlad., Fotogr., Aststr. 44.
Georg Stoll, vorm. Gust. Lange, 2. G., Weinhdlg., Inh.: Georg Stoll, Alexanderstr. 38, ⊶ 1234.
Stoll, F. E., Konservator, Dermoplast. Laboratorium, Karlsstr. 25, 1 Treppe, wohnt Wasastr., Haus v. Bulmerincq.
— Ferd., Pastor emer., 1. Weidend. 5.
— Friedr. Joh.', Stärkefabr., Fuhrmannsstr. 26, ⊶ 283.
— Georg, Inh. d. Firma Georg Stoll vorm. Gust. Lange, Gertrudstr. 14W3
— Hel., geb. Adamsohn, Schulenstr. 25
— Karl, Pastor, Todlebenboul. 9, W. 1.
— Luise, Klavierlehrn., kl. Lagerstr. 44g
— Marie, Lehrerin, 1. Weidendamm 5.
— Martha, Klavierlehr., 1. Weidend. 5.

Otto Stoll
Suschenhof
Telefon 7724.

— Paul, geb. Grimm, Albertstr. 0 13W21
— Rich. Rich.', Kb., Schulenstr. 25W29
— W., Bankbmt., Gertrudstr. 14W3.
— Wilh., Bildh., Mitinh. d. Firma Lotze u. Stoll, Pernauer Str. 31.
— Wilh. Joh.', Buchhltr., kl. Lagerstr. 44g
H. Stoller, 2. G., Manufakturw., Inh.: Hirsch Itzik Stoller, Mosk. Str. 32.
Stoller, H., Hdlr., Altonaer Str. 3.
Stolman, Ans, Hsb., Salwensche Str. 76.
Stolotschkow, J., Zeichner, Hasenstr. 1.
Stolow, Berka, Hdlr., Gertrudstr. 56W3
— J., Kleiderhdl., Marienstr. 13W1.
Stolowsky, Alex. Alex.', Fabrikbmt., Sprenkstr. 40, W. 11.
Stolper, Aisik, Holzhdlr., Mosk. Str. 33
Paul Stolterfoht & Co., 1. G., Agentur u. Kommission, Inh.: Paul Stolterfoht und dessen Ehefrau Alice, geb. von Behrens, Prok.: Wilh. Koelpin, kl. Schmiedestr. 4, ⊶ 266.
Stolterfoht, Nik. Karl', Prok. der Firma Rob. Niemann, Mühlenstr. 34aW24.
— Paul, Königl. Italienischer Vizekonsul, Mitinh. d. Firma Paul Stolterfoht u. Ko., neue Ritterstr. 3, ⊶ 1587.
Stolterfoht-Prost, Else, Gesanglehr., Mühlenstr. 34aW24.

Karl Grünberg, Matthäistr. № 54, im eigenen Hause. Telephon № 2402. Die besten Gummireifen der Welt.

Russ. u. ausländ. Weine in grosser Auswahl, Schnäpse der Firma JAEGER & Co., Natürliche Mineralwasser

Karl Grünberg, Matthäistr. № 54, im eigenen Hause. Telephon № 2402. Die besten Gummireifen der Welt.

Stoltz, A., Elektrotechn., Revaler Str. 26
— Heinr., Masch., Erlenstr. 10W4.
Stoltze, Johanna, Auff., Alexisstr. 8.
— Alex., Schlosser, Abguldensche Str. 16.
— Emma, Ballet., Elisabethstr. 101.
— Joh., Bmt., Grobinsche Str. 2W2.
Stoltzer. Sieh auch Stolzer.
— Anna, Wwe., Mühlenstr. 95W4.
— Konst., Schlosser, Bauskesche Str. 49.
— Wilh., Tapez., Kalnezeem. Str. 26.
Stolzenburg, Herm., Buchhdlr., Elisabethstr. 6W8, ☎ 4230.
— Siegfr., Bmt., Industriestr. 1eW1.
Stolzer. Sieh auch Stoltzer.
Stolzer, A., Hg., Säulenstr. 86W6.
— Alide, Auff., Hilfsstr. 4W13.
— Alide, Frl., Nikolaistr. 52W3a.
— Anna, Wwe., Ritterstr. 77W27.
— Heinr., Geschäftsf., Schulenstr. 25W15
— Joh., Stauer, Essenh. Str. 10.
— Jul., Masch., Essenhöfsche Str. 10.
— Karl, Gießer, Schreyenbusch 2, 3.
— Karl, Schuhm., kl. Vegesacksh. 34.
— Karl, Vorarb., Alexanderstr. 145aW16
— Mich., Hsb., Dorotheenstr. 26, Q. 1.
— Paul, Auff., Hilfsstr. 4W13.
Stomaschewski, Andr., Hdlr., Romanowstr. 113W14.
Stonis, Franz, Tschlr., Olivenstr. 7W3.
Stonow, Dmitr. Proch.', Kommission., Dorotheenstr. 35W9.
Stoos, Eug., Wwe., Marienstr. 1W24.
Stopfel, Nad., Hgn., Sternstr. 22W38.
Stopin, Jan, Zimm., Ritterstr. 82W14.
— Libbe, Frl., alte Mitauer Str. 24W7.
Stopp, Joh., Vorarb., Teichstr. 5, W. 3.
Storch, Karl, Drechsler, Drosselstr. 24.
— Georg, Maurer, Pernauer Str. 2aW3.
— Hel., Hebamme, Bausk. Str. 49.
— Jan, Maurer, kl. Bauskesche Str. 29.
— Mart., Agronom, kl. Bausk. Str. 28.
Storck, Max, Friseur, Mitauer Ch. 10.
— Max, Frisörgesch., Mosk. Str. 3.
— Sofie, Wwe., Mosk. St. 7, W. 9.
— W., Fb., Jägerstr. 6aW7.
Stoß, Anna, Wwe., Schmiedestr. 36.
— Jak., Fleischer, Wenden. Str. 15W7.
— Mich. Hugo', Hg., Suworowstr. 54W6.
Stowasser, Aug., Frl., Ziegelstr. 2, ☎ 512.
— Ant., Porzellanmaler, Hirtenstr. 6W32.
— Hans A., Geschäftsf. der Firma Jul. Heinr. Zimmermann, Scheunenstr. 15
Strabul, Karl, Buchh., Irmlau. Str. 6.
Strad, Apol., Rohrleger, Helenenstr. 27.
Stradin, Ida, Frl., kl. Newastr. 14W5.
Strading, Aug., Kassir., Charlottenstr. 32.
Strahkis, Ans, Hsb., Drosselstr. 28.
Strahl, Karl, Stauer, Zementstr. 11.
— Fritz, Zuschndr., Nordstr. 1W1.
— Jak., Hg., Kalnezeemsche Str. 129.
— Jan, Hsb., Wolgundsche Str. 55.
— Krist., Schlosser, Wolgund. Str. 55.
Straibel, Nik., Schlosser, Schreyenb. 8, 15
Strakanis, Ab., Fleischer, Bachstr. 4.
Strakkis, Andr., Schndr., Rabenstr. 4W40
Strakschis, Mich., Dw., Matthäistr. 74.
Strakschus, Math., Lehrn., Rodenpoiser Str. 65W27.
Stramburgski, A., Kapt., Quartiermstr., Karolinenstr. 17.
Stramitzki, Mich., Maler, Stresowstr. 5.
Strand, Anna, Schndrn., Artilleriestr. 29
v. Strandmann, Arvid, Landrat, Cand. jur., Oberdirekt. d. Livl. adl. Güter-Kredit-Soc., Präs. d. Livl. Konsistor., Dir. d. V.-Ges. Sirius, Nikolaistr., Soziet.-Geb., ☎ 728.
Strandmann, A., Redakt., Wasserstr. 1, Eingang B, W 8.
Strandström, Karl Karl', Fabrikbmr., Karolinenstr. 21, W. 12.
Strapenin, M., Buchb., Popowstr. 5W5.
Aron Strasch, 2. G., Schuhwaren, Inh.: Aron Strasch, kl. Schwimmstr. 2.
Strasch, Aron, Inh. d. Firma Aron Strasch, kl. Schwimmstr. 2, ☎ 5328.
Straschewsky, Iw., Auff., Alexanderstr. 192.
Straschmann, Monika, Wwe., Matthäistr. 57W22.
Straschnitzki, Ant., Tschlr., Dorp. St. 80.
Straschun, Ilja, Ing., Alexanderst. 124.
— Mar., Dentiste, Spr. 9—1 und 3—8, Alexanderstr. 124W2.
Strasd, Ed., Schlosser, Dondanger St. 2.
— B. J., Montör, Alexanderstr. 125W44
— Indr., Hsb., Solitüdestr. 8.
— Joh. Joh.', Schndr., Mühlenstr. 25W1
— Karl, Böttcher, Kronenstr. 13W2.
— Osw., Maler, Kol.-Hdlg., Pernauer Str. 18, W. 4.
— Stan., Färber, Dampfstr. 96W15.
Strasda, Jan, Hdlr., Mosk. St. 156.
— Ign., Hdlr., Sadownikowstr. 37.
— Joh., Postbmt., Dorotheenst. 33.
Strasde & Strenge, 2. G., Agentur, Oel, Inh.: Friedr. Strasde, Schmiedestr. 25, ☎ 1822, Oelfabrik Petersb. Ch. 10a, ☎ 6192
Strasde, Andr., Hg., Alexanderstr. 106W6
— Anna, Frau, Marienstr. 31W1.
— Anna, Hsbn., Petersb. Ch. 127W1.
— Friedr., Inh. d. Firma Strasde und Strenge, Dünamünd. Str. 7.
— Jur, Tschlr., Gertrudstr. 98W34.
— Karl, Tapez., kl. Schmiedestr. 4, W. 1. ☎ 4701.
— Karl, Verw., Nummershofsche Str. 16.
— Nik., Schreibw.-Hdl., Pet. Ch. 127.
— Tina, Wwe., Hsbn., Ehstenstr. 4a.

Strasdenhof.

Gesellschaft der Rigaer Baumwollen-Manufakturen in Strasdenhof, 1. G., Ges. auf Anteilscheine, Direkt.: Franz Albrecht, B. v. Mickwitz, A. Brunckhorst, F. Knauth, R. Buchanan, Strasdenhof, ☎ 288, Kontor: Parkstr. 4, ☎ 733, Postfach 517.

Strasdin, A., Kassir., Charlottenstr. 32.
— Adam, Schlosser, Säulenstr. 104W5.
— Alex., Schmied, Schreyenbusch 1, 24.
— Alfr. Jak.', Vers.-Bmt., Marienstr. 4.
— Alw., Schndrn., Kiefernstr. 10W6.
— Andr., Dw., Säulenstr. 67W20.
— Andr., Tschlr., Palmstr. 5.
— Anna, Brothdl., Laubstr. 11.
— Anna, Hdlrn., Pokrowstr. 24W13.
— Anna, Hdlrn., Ritterst. 121, W. 7.
— Anna, Hsb., Gesellenstr. 6W21.
— Ans, Hsb., Selburgsche Str. 2, Q. 1.
— Ans, Wächter, Wiesenstr. 7W11.
— Aug., Bierhdl., Duntenhofsche Str. 52a
— Aug., Masch., Petersb. Ch. 22bW37.
— Aug., Montör, Schreyenbusch 1, 15.
— Aug., Schndr., Dorpater Str. 20W35.
— Aug., Schndr., Marienstr. 50W14.
— Aug., Zimmerm., Bärenstr. 9W36.
— Bernh., Dekatör, Bienenstr. 13W17.
— Dav., Dw., Arsenalstr. 3W11.
— Dav., Zimmerm., Artilleriestr. 53W23
— Ed., Bäcker, Schreyenbusch 1, 32.
— Ed., Maurer, Adlerstr. 12aW12.
— Ed., Rohrleger, Treydensche Str.
— Ed., Stauer, Bischofsstr. 1W21.
— Ella, Schndrn., Dorotheenstr. 23.
— Emilie, Kwh., Essenhöfsche Str. 2
— Em., Schndrn., Gertrudstr. 62, Q.
— Emilie, Wwe., Matthäistr. 52W38.
— Ernst, Bäcker, Wiesenstr. 9W18.
— Ernst, Montör, Artilleriestr. 44.
— Ernst, Tschlr., Laboratoriumstr. 1W
— Eva, Hgn., Peterholmstr. 14W19.
— Eva, Wwe., Nordstr. 6W7.
— F., Böttcher, Pokrowstr. 5W1.
— Ferd., Bmt., Gertrudstr. 115W14.
— Fr., Hsb., Lubahnsche Str. 14, W.
— Fritz, Tschlr., Suworowst. 120, W.
— Fritz, Zimmerm., Wolmar. Str.
— Gust., Dw., Alexanderstr. 84, Q.
— Gust., Fuhrm., Färberstr. 6aW5.
— Gust., Schuhm., Säulenstr. 7W12.
— H., Mech., Dorp. Str. 38W26, ☎ 69
— Hans, Kutscher, Alexanderstr. 48.
— J., Schiffskapt., Säulenstr. 18W2
— Jak., Kontordiener, Johannishof 6.
— Jak., Masch.-Mstr., Gypsstr. 6.
— Jak., Maurer, Schwartzenhöf. Str. 7
— Jak., Schlosser, Duntenhöf. Str. 2
— Jak., Tschlr., Adlerstr. 16W7.
— Jan, Bierhdl., Revaler Str. 57.
— Jan, Feuerwehrm., Schreyenb. 1,
— Jan, Hg., Adlerstr. 20W9.
— Jan, Hg., Alexanderstr. 49W24.
— Jan, Kutscher, Klosterstr. 7W6.
— Jan, Maler, kl. Lagerstr. 44cW31.
— Jan, Mech., Artilleriestr. 44W30.
— Jan, Schlosser, Artilleriestr. 48.
— Jan, Schlosser, Schlocksche Str. 43
— Jan, Schmied, Petersb. Ch. 103W7
— Jan, Zimmerm., Birkenstr. 12.
— Ilse, Wwe., Hausverw., Kohlenst. 1
— Joh., Hsb., Kalkofenstr. 7.
— Joh., Hsb., Doblensche Str. 2, W.
— Joh., Hsb., Marienmühlenstr. 18.
— Joh., Kwh., Hospitalstr. 35.
— Joh., Priv., Kalnezeemsche Str. 9.
— Joh., Schlosser, Katarinendamm 17.
— Joh., Frdr., Obermälzer, Ritterstr.
— Karl, Dw., Alexanderstr. 103.
— Karl, Former, Katharinendamm 17.
— Karl, Fuhrm., Moskauer Str. 193.
— Karl, Hg., Suworowstr. 7, W. 14.
— Karl, Kleiderhdl., Romanowstr. 70.
— Karl, Maurerpol., Ritterstr. 50W8.
— Karl, Milchhdlr., Färberstr. 13W56.
— Karl, Portier, Totlebenboul. 11.
— Karl, Schndr., Dünamünd. Str. 32W3
— Karl, Sortirer, Charlottenstr. 48W7.
— Karl, Tschlr., Ebelshöfsche Str. 4a.
— Karl, Tschlr., Rodenpoiser Str. 13.
— Karl, Zimmerm., Konradstr. 16.
— Kath., Hdlrn., Birkenstr. 10.
— Kath., Wwe., Bienenstr. 8.
— Krist., Schmiedemstr., Mosk. St. 17
— Lisa, Wwe., Trinitatisstr. 30.
— Ludw., Masch., Glockenstr. 7W6.
— Ludw., Vorarb., Petersb. Ch. 22bW1
— Luise, Oekonomin, Schienenstr. 8.
— Mar., Wäsch., kl. Bärenstr. 3.
— Mar., Wwe., Färberstr. 15, W. 7.
— Marie, Wwe., Matthäistr. 61W8.
— Mart., Hsb., Nordstr. 27, Q. 1.
— Mart., Hsb., Schreyenbusch 1, 15.
— Mart., Hsb., Masch., Dünamündesche Str. 18b, W. 6.
— Mart., Kwh., Nordstr. 17.
— Mart., Sattler, Alexanderstr. 48.
— Marz, Fuhrm., Pernauer St. 26.

Daniel Schweinfurth, Champagnerkellerei, Dorpater Str. 15/17 Telefon 483

— Nik., Schlosser, Wolmarsche Str. 16.
— Otto, Hsb., Bierhdl., Petersb. Ch. 22b
— Otto, Kwh., Petersb. Ch. 22b, ☎ 4574
— Otto, Kol.-Hdl., Suworowstr. 142.
— Pet., Bierhdl., Plettenbergstr. 13.
— Pet., Maler, Matthäistr. 85, W. 9.
— Pet., Masch., Annenhofsche Str. 13.
— Pet., Schiffer, Schiffsst. 22, W. 14.
— Pet., Schlosser, Revaler Str. 35 W48.
— Pet., Schlosser, kl. Vegesacksholm 45.
— Pet., Zimmerm., Windst. 23, W. 2.
— R., Frisirsalon, Marienstr. 56.
— Rein, Zimm., Artilleriestr. 57 W12.
— Rob., Fuhrm., Katharinenstr. 6, W. 23.
— Sana, Wäsch., Pernauer Str. 21 W7.
— Th., Mechan., Zabelnsche Str. 3.
— Theod., Tischlr., Mühlenstr. 8, W. 7.
— Trine, Hdlrn., kl. Lagerstr. 22.
— W., Wwe., Sprenkstr. 13 W25.
Strasdowski, Luise, Wwe., Werro. Str. 4
— M., Weinhdl., Schmiedestr. 31.
Strasjutis, B., Schuhm., Ziegelstr. 5 W7
Straß, A., Schwimmstr. 25 W8.
Straßenmission Rig., Geschäftsstellen: Gertrudstr. 33, ☎ 4563 u. Moritzstr. 15, ☎ 6147, Hospiz u. Rettungsheim, Moritzstr. 15.
Straube, A., Posam., Karolinenstr. 4 W1.
— Alex. Ernst', Fabrikbmtn., Laubstr. 2.
— Anna, Wwe., Säulenstr. 49 W16.
— Georg, Säulenstr. 49 W16.
— Heinr., Werkmstr., Taubenstr. 13.
— Joh., Kutscher, Walzwerkstr. 2.
— Joh., Vergold., Pernauer Str. 10b W7
— Ludw. Jak.', Vers.-Bmt., Kalkstr. 12
— Rob., ehem. Kfm., Herrenstr. 34 W47.
Strauberg, Karol., Hebamme, Schreyenbusch 2 8.
— Jan, Maurer, Schreyenbusch 2, 8.
Strauch & Kruming, 2. G., Maschinenfabrik, Inh.: Alex. Strauch u. Wwe. Marie Julie Kruming, geb. Preede in Gemeinschaft mit deren Kindern Jakob, Alice, Elfriede, Marie und Martin Kruming und Ella Großwald, geb. Kruming, Friedrichsholm. Uferstr. 1, ☎ 392.
Rigaer Bleistiftfabrik E. M. Strauch, 2. G., Inh.: Emil Michail Strauch, Kalnezeemsche Str. 91, ☎ 1970.
Strauch, A., jun., Hsb., Hasenholm. Ufer 8.
— A., Bmt., 2. Weidendamm 3 W17.
— Alex., Aelterm. d. Ankerneeken-Amts, Mitinh. d. Firma Strauch & Kruming, Mitinh. d. Firma Fuhrmann, Jacobsohn u. Ko., Hasenholm. Ufer 14.
— Alex., Montör, Artilleriestr. 62 W9.
— Artur, Prok. d. Firma Leo Peltenburg, Nikolaistr. 57 W30.
— Bernh., Hg., Mühlenstr. 11 W8.
— Ed., Mech., Pernauer Str. 25 W66.
— Emil Michail, Inh. d. Firma E. M. Strauch, Kalnezeemsche Str. 91.
— Gottfr., Rentner, Dünamünd. Str. 15.
— J., Dachd., Alexanderstr. 117.
— Jan, Dw., Herrenstr. 25 W25.
— Ida, Hgn., Windstr. 12.
— Joh., Dachd.-Mstr., Helenenstr. 27 W6
— Joh., Ing., Jakobsst. 3, W. 6.
— Joh., Schlosser, Bauskesche Str. 58.
— Joh., Schlosser, Sprenkstr. 47 W6.
— Reinh., Hsverw., Petersb. Ch. 127a.
— Rob. Adam', Mitinh. d. Firma Rehtmeyer u. Strauch, Romanowstr. 42 W14
— Theod. Werner', Bankbmt., Parkstr. 4
Strauchmann, Anna, Hsbn., Windauer Str. 7.
— Emilie, Hgn., Windauer Str. 7 W2.
— Gust., Bauuntern. Hsb., Laubstr. 10
— Jan, Setzer, Maurerstr. 3, W. 6.
— Matth., Mech., Kurmanowstr. 11 W34
— Minna, Wwe., Parkstr. 3 W7.
Strauff, Heinr. Andr.', Ing., Salamanderstr.
— M. S., Wwe., Alexanderstr. 33 W31.
Straugis, Jan, Federschm., Moorstr. 19.
Strauja, Anna, Hsbn., Brandenburgerstr. 30.
Straujais, Jan, Schlosser, Ludwigstr. 2.
Straujan, Mart., Tischlr., Weißenhöffsche Str. 4.
— Willi, Bmt., Altstr. 3 W3.
Strause, Pet., Vorarb., Schreyenbusch 8, 12
Straujis, Karl, Hsb., Moorstr. 19.
Straume, Anna, Wwe., Ruthern. Str. 5.
— Jan, Gerber, Ebelshöfsche Str. 11.
— Jan, Schuhm., Kalnezeem. Str. 102.
— Joh., Oelpresser, Mitauer Ch. 17.
— Karl, Zimm., Vogelstr. 17a W1.
Straumin, Jan, Bäcker, Seestr. 17 W15.
Straumit, Andr., Zuschndr., kl. Vegesacksholm 62 W3.
Straup, Otto, Montör, Ritterstr. 77 W23.
Straupe, A., Wwe., Nikolaistr. 70.
— A., Schndrn., Matthäistr. 89 W10.
— Alex., Maurer, Bärenhöf. Str. 2a W9
— Alex. Alex.', Bahnbmt., Valentinstr. 8
— Heinr., Stauer, Muckenholm. Str. 31.
— Jak., Hdlr., Baumstr. 9.
— Jak., Masch., Schiffsstr. 13 W9.
— Jan, Dw., Windst. 28.
— Joh., Hsb., Twersche Str. 9, W. 1.
— Joh., Werkmstr. alte Mitauer Str. 46
— Joh. F., Kesselschm., Hsb., Mühlgr. Str. 10, Q. 2.
— Karl, Masch., Maurerstr. 10 W11.
— Ludw. Jak.', Exped., Kemmern. Str. 6
— Pet., Dw., Moskauer Str. 135.
— Pet., Vorarb., Katharinenstr. 5 W1.
— Theod., Schlosser, Säulenstr. 49 W28.
— Wass., Bürstenb., Lagerstr. 61.
Straupmann, Fritz, Lehrer, Rancksd. 1.
— Elsa, Hgn., Kalnezeem. Str. 42 W6.
— Heinr., Priv., Kalnezeemsche Str. 42.
— Joh., Student, Rancksdamm 1.
— Ludw., Schulvorst., Rancksdamm 1.
— Mart., Schlosser, Moorstr. 23.
— Mich., Schiffskapt., Kalnez. Str. 45.
— Rob. Joh.', Gürtler alte Mitauer Str. 9.
Straupneek, Gust., Montör, Mühlenstr. 74
— Nik. Pet.', Montör, Mühlenstr. 74 W20
Carl Strauss, 2. G., Holzexport, Inh.: Carl Ernst Strauß, Brauerstr. 6, ☎ 2437.

F. Strauss
Amts-Fleischermeister.
Wurstfabrik.
Handel mit feinen
Fleisch- u. Wurstwaren.
Kalnezeemsche Str. 3,
Telefon 1866.
Scharrenstrasse 5—8,
Telefon 1041.

F. Strauss, 2. G., Wurstmacher, Inh.: Friedr. Strauß, Scharrenstr. 5, ☎ 1041, Wurstmacherei, Hdlg. u. Wohn.: Kalnezeemsche Str. 3, ☎ 1866. Schlachthof, ☎ 4896.
G. H. Strauss, 2. G., Drogen, Inh.: Georg Strauß, Dorpater Str. 30.
Strauß, Alex., Hsb., Zohdensche Str. 16.
— Ad., Bahnbmt., Hsb., Heinrichst. 14.
— Alb., Maurer, Gertrudstr. 108 W13.
— Alexei, Bahnpostbmt., Jaroslawsche Str. 58.
— Alex., Intendant des Polyt., Thronfolgerboul. 19.
— Alfr., Bmt., Kemmernsche Str. 4.
— Anna, Aufw., Newastr. 27 W12.
— Anna, Kassirn., Kalnezeem. Str. 80a.
— Anna, Wwe., Gertrudstr. 42 W16.
— Ans, Hsb., Wallerstr. 5, Q. 1.
— Aug., Kupferschm.-Mstr., Artilleriestr. 11
— Aug., Montör, Marienstr. 110 W20.
— Aug. Joh.', Hg., Alexanderstr. 58.
— Betty, Frl., Gertrudst. 46, W. 20.
— Carl, Inh. der Firma Carl Strauß, Brauerstr. 6 W8.
— Christ., Priv., Artilleriestr. 37 W4.
— Dietr., Setzer, Dorotheenstr. 15 W9.
— Ed., Frisörgesch., Laubstr. 12.
— Ed., Kol.-Hdlg, Dorp. St. 23.
— Elise, Frl., Gertrudst. 46, W. 20.
— Ella, Kwh., Sprenkstr. 73.
— Emil, Masch.-Mstr., Dorotheenstr. 1 W6
— Feod., Wwe., Romanowstr. 111 W5.
— Ferd. Karl', Buchhltr., Sandstr. 18 W5
— Friedr., Bmt., Kapselstr. 1.
— Friedr., Hg., Artilleriestr. 11.
— Friedr., Kirchhofsw., Stintseestr. 5 W3.
— Friedr. Friedr.', Buchhltr., Karlsstr. 13 W1, ☎ 127.
— Fritz, Amts-Fleischermstr., Inh. der Firma F. Strauß, Kalnezeem. Str. 3, ☎ 1866.
— Georg, Inh. d. Firma G. H. Strauß, Romanowstr. 53 W28.
— Georg, Kfm., Weberstr. 3, ☎ 6335.
— Gottfr., Hsb., Moorstr. 36.
— Gottfr., Hsb., Rahden. Str. 5.
— Grete, Kwh., Pernauer Str. 15.
— Hedw., Wwe., Muckenholm. Str. 29.
— Heinr., Brothdl. Gertrudstr. 24.
— Heinr., Drogist, Revaler Str. 41 W55
— Heinr., Kesselschm., Schiffsstr. 23.
— Heinr. Christ.', Portier, Walzwerkstr. 3.
— Herm., Hg., Gertrudstr. 42 W16.
— J., Tapez., kl. Schloßstr. 4, W. 1.
— Jak., Schlosser, kl. Lagerstr. 44.
— Jak., Wagenb., Ritterstr. 48, W. 13.
— Jan, Brückenzollkass., Steinstr. 2.
— Jan, Dw., Hasenstr. 9.
— Jan Thom.', Werkmstr., Torgelsche Str. 10 W32.
— Ida, Vorst. in Bethabara, Felliner Str. 3a W12.
— Joh., Blumenstr. 1 W33.
— Joh., Amtsbote, Oskarst. 17.
— Joh., Böttcher, Apprickensche Str. 4.
— Joh., Dreher, Feldstr. 5 W10.
— Joh., Hg., Kurmanowstr. 23 W31.
— Joh., Hebamme, Fuhrmannsstr. 37.
— Joh., Schlossermstr., 1. Weidend. 3 W1
— Joh., Tapez., Altonaer Str. 33.
— Joh. Krist.', Bahnbmt., Paulucci-str. 11 W16.
— Jul., Drahtz., Goldinger Str. 11.
— Karl, Drechsler, Wenden. Str. 5 W30.
— Karl, Tischlr., Revaler Str. 47.
— Kath., Schndrn., Bärenstr. 18 W7.
— Klem. Karl', Frl., Marienst. 32, W. 8.
— Krist., Schndr., Sandstr. 28, W. 5.
— Louise, Kol.-Hdl., Windstr. 21.
— Ludw., 1. Weidend. 3, ☎ 7490.
— M., Frl., Bmtn., Säulenstr. 44 W18.

Karl Grünberg, Matthäistr. № 54, im eigenen Hause. Telephon № 2402
Die besten Gummireifen der Welt.

Moussirender Burgunder, weiss und rot; Bowlensect, Isabella gr. mousseux rosé; mouss. Rhein- und Moselwein; Champagner aus russ. und franz. Weinen, Maitrank usw. usw.

Karl Grünberg, Matthäistr. № 54, im eigenen Hause. Telephon № 2402. Die besten Gummireifen der Welt.

— M., Kutscher, Wallstr. 23, Q. 6.
— Marg., Frl., Felliner Str. 3aW12.
— Marie, Hgn., Gertrudstr. 42W16.
— Marie, Schndrn., Scharrenstr. 9W5.
— Marie, Wwe., Elisabethstr. 20.
— Marie, Wwe., Schloßst. 14, W. 11.
— Math., Hgn., Fuhrmannstr. 37.
— N., Wwe., Dünamünd. Str. 4.
— Ottilie, Privatschule, 1. Weidend. 3.
— Paul, Priv., Felliner Str. 3W18.
— Rich., Pianofortefabrik u. Wohnung: Kalnezeemsche Str. 46.
— Trine, Wwe., Hsbn., Salwen. Str. 48
— Wilh., Agent, Säulenstr. 44W18.
— W., Logenschließer, Schwimmstr. 18.
— Wilh. Hans', Oberbuchhltr., Kurische Str. 1, W. 2.
— Wilh., Hsbn., Marienstr. 92.
— Wold., Kassir. d. ersten Rig. Gesellsch. gegens. Kredits, Alexanderstr. 49.
— Wold., Tschlr., Romanowstr. 66W63.
Straußmann, Alfr. Jak.', vereid. Rechtsanw., Stadtverordn., Spr. 8½—10 u. 4—5½, Pauluccistr. 17W4, ⊶ 4736
— J., Hsb., Piltensche Str. 1.
Straut, Pet., Elektro-Mech., Färberstr. 6a
— Ad., Hsb., kl. Stationsstr. 2.
— Adele, Wwe., Petersb. Ch. 4W29.
— Wilh., Modelltschlr., kl. Stationsstr. 2.
Strautin, Anna, Aufw., Adlerstr. 20W15
— Andr., Hdlr., Kojenholm. Str. 19.
— Anna, Chorist., Romanowstr. 1W2.
— Friedr., Strb.-Schaffn., Marienst. 93
— Friedr., Zimmerm., Olivenstr. 5.
— Fritz, Restaurat., Marienstr. 4W7.
— J., Dw., Elisabethstr. 35, Q. 10.
— J., Milchhdlg., Sprenkst. 43.
— Jak., Portier, Olivenstr. 7.
— Jan, Hdlr., Moskauer Str. 66W10.
— Jan, Tischl., Adlerstr. 12W26.
— Joh., Bankdiener, Jakobst. 6, W. 5.
— Joh., Kol.-Hdl., Pokrowstr. 20, W. 4.
— Joh., Milchhdl., Matthäistr. 56.
— Jur., Zimmerm. Romanowstr. 68W11
— Karl, Masch., Duntenhöfsche Str. 7W2
— Karl, Schlosser, Tuckumer Str. 7a.
— Otto, Hsb., Schreenb. 2, 25.
— Pet., Chorist, Romanowstr. 1W14.
— Pet., Materialverw., Stahlgießereistr. 5
Strautkaln, Karl, Vorarb., kl. Milchstr. 6.
A. Strautmann, 2. G., Fuhrgesch., Inh.: Ans Strautmann, Dünamünd. Str. 28. ⊶ 3406.
Strautmann, A., Exped., Inh. d. Firma A. Strautmann, Dünamünd. St. 28.
— A., Kol.-Hdl., Romanowstr. 42.
— Ad., Maurer, Suworowstr. 77W9.
— Andr., Bahnbmt., Altonaer Str. 12W6
— Elis., Wwe., Grotenstr. 4.
— Ernst, Drahtz., Kalnezeem. St. 83.
— Fritz, Lehrer, Schlockische Str. 47a.
— J., Hsb., Champetresche Str. 38.
— Jak., Kurzw.-Hdl., Alexanderstr. 85
— Jak., Schuhm., Windstr. 6, W. 6.
— Jak. Mich.', Auff., Nordstr. 15W13.
— Jan, Kwh., Emmastr. 7.
— Jan, Kutscher, Mitauer Ch. 22.
— Jan, Werkmstr., Dorpater Str. 33W47
— Jan, Vorarb., Bullen. Str. 42a.
— Jan Zimmerm., Mitauer Ch. 26.
— Indr., Fuhrm., Pokrowstr. 10, W. 24.
— Indr. Mart.', Birkenstr. 8.
— Joh., Hg., Seestr. 17W11.
— Joh., Schlosser, Laubstr. 19, W. 4.
— Joh. Christ.', Werkmstr., Dorp. Str. 33
— Jul., Feilenh., Hilfsstr. 11W12.
— Karl, Hsverw., Lange Str. 10.
— Krisch, Hsb., Altonaer Str. 24.

— Krisch, Maler, Mitauer Ch. 56.
— M., Hg., Birkenstr. 8.
— Marg., Wwe., kl. Vegesacksholm 33W5
— Trine, Wäsch., Krusenhöf. Str. 5.
Jahn Strautneek, 2. G., Manufakt.-W., Inh.: Jahn Strautneek, Schlockische Str. 27, ⊶ 3269.
Strautneek, J., Fleischhdlr., kl. Lagerstr. 30.
— A., Restaurat., Karolinenstr. 8W2.
— Darte, Wwe., Tassen. Str. 13.
— Ed., Hdlr., Säulenstr. 19W19.
— J., Hsb., Teichstr. 7.
— Jan, Kol.-Hdlg., Witebsker St. 39.
— Jul., Markthdlr., Steinstr. 14W41.
— Mart., Schndr., Gertrudstr. 84W3.
— N., Schndrn., Turmstr. 9W8.
— P., Zunahtm., Dorpater Str. 54W12
— Pet., Schuhm., Dorpater Str. 99.
— Pet. Heinr.', Hg., Parkstr. 8W7.
— Wilh., Maurerpol., Feldstr. 10W5.
— Wilh. Jak.', Büffetier, Laboratoriumstr. 15.
Strawinski, N., Dw., Mosk. Str. 79.
— Karl, Friseur, Gogolstr. 19, W. 11.
Strazewski, Kaj., Schlosser, Revalerstr. 35.
Strebeiko, Mich. Wjatsch.', Ing.-Techn., Bahnbmt., Felliner Str. 10W10.
— Jul., Maler, Sprenkstr. 33W10.
Strebkow, Mich., Weber, Altstr. 2.
— Fritz, Schlosser, Kaugernsche Str. 3.
Streckeisen, Konr., Meier, Romanowstr. 78.
Strecker, Dor., Wwe., Johannisstr. 10.
— Amalie, Pferdestr. 7W4.
— F., Diener, Theaterboul. 10W9.
— Konr., Dreher, Alexanderstr. 165W6.
— Wilh., Schlosser, Gertrudstr. 121W62.
Stregis, Jur, Dw., Schmiedestr. 63W7.
Strehl Wik., Bäcker Dünaburg. Str. 19
— Alice, Schndrn., Unionstr. 19W9.
— Ernst, Vorarb., Krebsstr. 5W8.
— Jak., Maurer, Atgasenscher Weg 3W6.
— Marg., Schndrn., Schwartzenhöfsche Str. 2.
— Theod., Sattler, Schmiedestr. 50W7.
— Wilh., Schmied, Unionstr. 19W5.
Strehlneek, Anna, Schndrn., Bürgerstr. 8.
— Jeannot Indr.', Exped., Dreylingsstr. 15.
— Indr., Schlosser, Katarinendamm 2.
— Joh., Abt.-Chef, Dreylingsstr. 15.
— Karl, Agent, Friedensstr. 37W7.
— Karl, Hsb., Salwen. St. 83.
— Kath., Wwe., Bürgerstr. 8.
Strehm, Fritz u. Jahn, Wagenb., Obststr. 8.
Streich, Marie, Frl., Brunnenstr. 2.
— Mara, Wwe., Stintseestr. 7W12.

Gebrüder Streiff
Marstallstrasse 6, Telefon 540
Thumkaffee-Gross-Rösterei
(Alleinige Produzenten für die Ostseeprovinzen).
Engros-Lager.
Kolonialwaren u. Zucker Farben u. Chemikalien.

Gebrüder Streiff, 1. G., Material- und Farbew., Inh.: Heinr. Nikolai Streiff u. Louis Streiff, Marstallstr. 6, ⊶ 540
Streiff, Alfr Matth.', Korresp., Mitauer Ch. 43W2.
— Artur, Ing., Dünamünd. Str. 16.
— Berta, Fbn., Schlockische Str. 27W2
— Emilie, Lehrern, Schlockische Str. 27
— Ferd., Hsb., Kfm., Mitauer Ch. 46
— Heinr. Nik., Mitinh. d. Firma Gebr. Streiff, Marstallstr. 6. W. 1.
— Karl Matth.', Bmt., Mitauer Ch. 46
— Louis, Mitinh. d. Firma Gebr. Streiff Marstallstr. 6.
Streip, E. M., Ger.-Bmt., Marienstr. 126.
— Anna, Wwe., Wolmarsche Str. 8W2
Streipe, Dav., Dw., Gertrudstr. 83.
— Jak., Setzer, Schulenstr. 27W22.
Streit, Ernst Karl', Werkmstr., Baldohner Str. 2.
— Heinr., Masch., Dünamünd. Str. 4
— Karl, Bmt., Alexanderstr. 147a.
— Marie, Wwe., Kemmern. Str. 13.
Streitalow, S., Wwe., Newastr. 9, W. 49
Strekunow, Feod. Nik.', Bahnbmt., Mühlenstr. 114W5.
Streletzky, Nik. Nik.', Kapt. d. Garde ält. Adjutant, Zitadelle 47.
Strelewitz, Friedr., Schlosser Petersburger Ch. 22W8.
Strelisch, Pe.ronella, Dw., Wallstr. 10W
Johann Strelneek, 2. G., Restaurat., Petersb. Ch. 87.
Streltschunas, Alex., Gefängnisaufs. Zitadelle 43.
Streluk, Jan, Tschlr., Lagerst. 60.
Stremel, Jos., Bierbude, Revaler St. 6
Strempel, Alf., Tapez., Stationsstr. 8.
Streng, Alex. Bernh.', Reservefähnrich Pristawsgeh., Moskauer Str. 121W2
— Ed. Bernh.', Kupferschm., Mitinh. d. Firma W. F. Petersohn, Romanowstr. 124.
Strenge, A., Kfm., Bischofstr. 8W7.
— Bernh., Priv., Mühlenstr. 3aW23.
— D., Diener, Konradstr. 1W21.
— Dm. Karl', Hg., Matthäistr. 43W
— Dora, Fbn., Gesellenstr. 6W2.
— Erna, Hgn., Blumenstr. 4
— Eva, Wwe., Hsbn., Hasenholm. Ufer
— Joh., Hg., Mühlenstr. 3aW17.
— Joh., Lagerverw., Pernauer Str. 11
— Karl, Schlosser, Matthäistr. 43W35.
— Karl, Schndr., Gertrudstr. 109W35.
— Mart., Kinematogr. „Zeppelin", Marienstr. 19W10, ⊶ 4992.
Strenski, W., Hdlr., Grabenstr. 6W3.
Strepetow, Ella, Wwe., Sternstr. 3, W.
Strepmann, Otto, Gerber, Wenden. Str.
Streumann, Gottfr., Kol.-Hdlg., Matthäistr. 127, W. 2.
Strjatin, Rud., Stellm., Dezkinstr. 4W
Stribenau, Karl, Hg., Alexanderstr. 45W
Stricke, Eva, Wwe., Grotenstr. 3.
— Krisch, Postbmt., Sprenkstr. 5W16.
Stricker, Otto Herm.', Prok. d. Firma H. Brüggemann, Kirchenstr. 39W10. ⊶ 559.
Striebeck, J., Ing., Karolinenstr. 15W2
— Joh., Ing., Salamanderstr.
Striegel, Ed., Werkmstr., Pet. Ch. 88W
Strigul, Jan, Schuhm., Sternstr. 2.
Strihkus, Jan, Kutscher, Mosk. Str. 12
Strihkum, J., Stauer, Muckenholmstr. 3
Strikinsky, Osf., Hdlr., Smolenskerstr. 10
Strikis, Joh., Zimmerm., Mühlenstr. 12
Strischuk, Marie, Frl., Romanowstr. 5

Jaeger & Co., Weingrosshandlung, Sünderstr. 30 Telefon 60

C. Stritzky,
Bier- u. Porter-brauerei,
Nikolaistrasse Nr. 75/77.

C. Stritzky, 1. G., Bier- und Porterbrauerei u. Mälzerei, Inh.: Christian Carl Christoph v. Stritzky u. Alfons v. Stritzky, Prok.: Carl v. Stritzky und Wold. Krueger. Techn. Leiter und Braumstr.: Rud. Naschke. Brauerei u. Mälzerei, Nikolaistr. 77, ☎ 129.
Bierniederlage, Herrenſt. 1, ☎ 114.
Alexanderſtr. 51, ☎ 939.
v. Stritzky, Alfons Chriſt.', Brauereitechn. u. Mitinh. der Firma C. Stritzky, Nikolaiſtr. 75, ☎ 193.
— Carl Chriſt.', Prok. der Firma C. Stritzky, Nikolaiſtr. 77, ☎ 3120.
— Chr., cand. theol., Nikolaiſtr. 77.
— Chriſtian C., Aelteſter Großer Gilde, Mitinhaber der Firma C. Stritzky, Nikolaiſtr. 77, ☎ 4198.
— Erich, Jng.-Chem., Dir. der A.-G. Wolffſchmidt, Kaiſergartenſtr. 14W3. ☎ 2066.
Stritzmann, A., Wwe., Sprenkſt. 69.
Strod, Gabr. Jw.', Bankbmt., Säulenſtr. 99W3.
— D., Schuhw.-Hdl., Dünamünd. Str. 45.
— Don., Teehaus, Moskauer Str. 102.
— Ed., Elektro-Monteur, alte Mitauer Str. 21.
— J. J., Fb., Dünaburger Str. 57W5.
— Kaſ., Bankbmt., Säulenſtr. 99W3.
Ströhm, Olga, Hsb., Katholiſche Str. 36.
Stroem, Friedr., Hsb., Gertrudſtr. 71W16
— Aug., geb. Schmidt, Eliſabethſtr. 95.
— Fritz, Hsb., Bikkernſche Str. 47W6.
— Osk., Kontrolbmt., Gertrudſtr. 71W16
Strömer, Karl, Maler, Alexanderſtr. 151
Strözel, Klara, Hgn., Windauer Str. 8.
Stroganow, Joh., Maurer, Helenenſtr. 18
— Ant., Artel.ſcht'ch'k, Gertrudſtr. 54W24
Stroh, Aug., Waſchanſt., Revalerſtr. 57.
— Guſt., Gärtner, Revaler St.57, W.45
Strohbach, Alfr., Jng., Säulenſtr. 16W12
— Eva, Wwe., Torgelſche Str. 6W17.
Strohdach, Konſt., Hdlr., Steinſtr. 26.
Strohmann, Jan, Gärtner, Sprenkſtr. 62.
— Fr., Exped., Ritterſtr. 36W14.
Strohz, Jan, Böttcher, Muckenh. Str. 25
Stroja, Ed., Dw., Lagerſtr. 47.
Strojewſki, Konſt., Bahnbmt., Jaroſlaw Str. 14.

Ingenieur- u. Architektur-Bureau
„Stroïtel"
Entwürfe für Neu- und Umbauten, Zentralheizungs- u. Lüftungs-Anlagen. Badeeinrichtungen und Kanalisation.
Alexanderstrasse 18, Telefon 2187.

Stroïtelew, Anaſt. Frau, Kontorbmtn., Gertrudſtr. 60W24.

Strokſch, Jak., Hdlr., Schulenſtr. 13.
Strombach, Fritz, Bmt., Mühlenſtr. 11W9
Stromberg, Herm. Wwe., Säulenſtr.30.
— Erich, Hg., Säulenſtr. 30W26.
— Kriſt, Dw., Altſtadt 19W10.
— Kriſt., Schloſſer, Artilleriestr. 17W19
— Nik. Wilh.', Säulenſtr. 30W26.
Strongin, Schmul, Hdlr., Grabenſtr. 18.
Stronſchin, Abr., Eiſenhdl., Grabenſtr.18
Strojch, Anna, Wwe., Ritterſtr. 113.
Strosche, Dav., Schaffn., Ritterſtr. 71
Stroſhetzki, Wlad., Korreſp., Karolinenſtr. 25W7.
Strotzkoi, Kriſt., Bahnbmt., Haſenſtr.1W23
Strowig, Herm., Portier, Scheunenſtr. 11.
Strozewſki, Bron., Schloſſer, Helenenſtr. 18W5.
Strube, M., Auſſ., Newaſtr. 16, W. 3.
— Mich., Vorarb., Artilleriestr. 6.
Struberg, Liſa, Wwe., Windauer Str. 35
— Eva, Wwe., Mosk. St. 104, W. 33.
— Mart., Diener Fruchtſtr. 1W3.
— Mart., Verſ.-Bmt., Jrmlauſche Str. 3.
— Osk. Mart.', Materialverw., Erneſtinenſtr. 17W5.
— Wold., Lichtpaus-Büro, Suworowſtr. 49W31, ☎ 6463.
Struck, Oſſ., Bierhdl., Matthäiſtr. 109.
— Wilh., Priv., kl. Eichenſtr. 3.
„Structor", Baugeſellſch., Bikkernſche St. 22, ☎ 1142.
Strüwe, Guſt., Werkmſtr., Bausk. Str.21
Strugies, Mich., Hsb., Bäckermſtr., Steinſtr. 3, ☎ 6779 und Steinſtr. 10.
Strujew, Alexei, Teehaus, Katholiſche Str. 64.
Strujewitſch, Thom., Stauer, Oskarſtr. 21
— Kuno Otto' Hg., Schreyenbuſch 1, 41.
— Otto, Friſörgeſch., Schreyenb. 1, 41.
Strukow, Feod., Fotogr., Schiffsſtr. 11.
— Alex. Jw.', HR, Glied d. Zollamts, Albertſt. 4, W. 2.
— Antrine, Wwe., Schiffsſtr. 11W14.
Strukowſki, K., Zimmerm., Rübenſtr. 4W5
Strukſt, Karl, Tſchlr., Romanowſtr. 43W1
Strumpe, Guſt., Maurer, Pet. Ch. 119W21
Strumpf, Joh., Schaffn., Ebelshöf. Str.11
Strumpit, Konſt., Dw., Maurerſtr. 2W1.
Strumſtröm, Ed., Montör Grabenſtr.32
Strunewitſch, St. Schaffn., Dünaburger Str. 60.
Strunewitſch, Jw., Bmt., Dünaburgerſtr.60
— M., Schaffner, Gertrudſtr. 104W4.
Strungis, Domin., Bierhdl., Brückenſtr. 16.
— K., Gärtner, Romanowſtr. 127W6.
Strungs, Joh., Hg., kl. Schmiedeſtr. 4W8
Strunin, Mow., Hdlr., Romanowſtr. 145.
Strunke, Ant., Frl., Schulenſtr. 13.
— Aug., Hsb., Bärenſtr. 20.
— Ernſt, Fleiſchhdl., Artilleriestr. 60.
— Ernſt, Fleiſchhdlg., Sprenkſt. 39.
— Fr., Klempnerwerkſt., Brauerſtr. 9. wohnt Theaterboul. 9W19.
— Joh., Schuhm., Duntenhof. Str. 2.
— Math., Wwe., Schreyenbuſch 3, 15.
— Rob., Schloſſer, Lärmſtr. 29W5.
Morduch Strunsky, 2. G., Holz, Inh.: Mord. Strunſky, Münſtereiſtr. 8, ☎ 4324.
Strunſky, Berka, Kfm., Romanowſtr. 117, ☎ 1267.
— Joſ., Bahnbmt., Dünaburger Str. 57
— Lariſſa, Tanzlehrerin, Wallſtr. 10.
— Mord., Holzhdlr., Münſtereiſtr. 8W9, ☎ 4324.
— S., Elektrotechn., Wallſtr. 10, Q. 5. ☎ 3464.

— Sim., ebr. Lehrer, Timotheusſtr. 1.
Strunt, Artur, Wraker, Dampfſtr. 60W7.
Strunz, Dor., Kaſſirn., Kalkſtr. 10.
Strupleits, Pet., Hg., Ritterſtr. 69W14.
Strupp, Ant., Wwe., Mühlenſtr. 3W12.
— Heinr., Hsb., Schiffskapt., Laubſtr. 22.
— Joh., Hsb., Ritterſtr. 147, Q. 3.
Struppe, Anna, Frau, Penſ., Newaſt.12
— Andr., Maurer, Wenden. Str. 23W13.
— Eliſ., Wwe., Andreasſt. 2, W. 11.
— Franz Andr.', Hg., Wenden. Str. 23.
— Frdr., Schndr., Petrikirchenſtr. 3W4.
— Pet., Hg., Dorpater Str. 47W4.
Struſchitzki, Ljub. Jw.', Buchhdl., Karolinenſtr. 25.
Struſchkow, Fed. Antip', Bahnbmt., Marienſtr. 110.
v. Struve, Karl, Oberſt a. D., Inſp. d. Ruſſ. gegenſ. Lebensverſ.-Geſ. für die 3 Balt. Provinzen, Spr. 6—7, Pauluccistr. 9W1, ☎ 750, Vorbereit.-Schule Antonienſtr. 9W3.
Struve, Nik., SR, Erneſtinenſtr. 1.
v. Stryk, Marie, Lehrer., Puſchkinboul.6
— Henr., Frau, Eliſabethſtr. 31, W. 4.
— Lia, Diakoniſſe, Friedensſtr. 3.
— N., Archit., Prof., Waſaſtr. 7, ☎ 6916
— Nik., Dr. med., Empf. kranker Frauen werktägl. v. 10—1, Eliſabethſtr. 23. ☎ 1265.
— Wilh. Gotth.', SR, Prof. am Pol., Waſaſtr. 7, ☎ 6916.
v. Stryk-Tignitz, Minna, Wwe., Antonienſtr. 1, ☎ 5902
Strykier, Cäc., Wwe., Penſion, Suworowſtr. 32W17.
Strzeſzewſki, Ludw. Franz', Bürodiener, Lenzſtr. 2.
Stſchenſnowitſch, Ad., Hdlr., Katholiſche Str. 28W13.
Stubailo, Ign., Schuhm., Paliſſadenſtr.41
Stubbe, A., Lebensm.-Hdl., Lagerſtr. 6.
— Anna, Wwe., kl. Lagerſt. 43.
— Ans, Tſchlr., Suworowſtr. 85, W. 13.
— Emilie, Wwe., Sprenkſtr. 2W8.
— Fritz, Hsb., Moorſtr. 52.
— Marg., Diakoniſſe, kl. Bärenſtr. 3.
— Pet., Maurer, Altgaſenſcher Weg 9.
Stubbis, Ew., Hsb., Friedrichsh. Ufer 6.
— Joſ., Hsb., Annenh. Str. 15, Q. 1.
— Mart., Portier, Champetre. St. 36.
Stubel, Osw., Fuhrm., Torgel. Str. 4.
L. Stubendorff, 2. G., Goldſchmied, Inh.: Ludw. Stubendorff, Neuſtr. 11, ☎ 7392.
Stubendorff, Jeannot, Hg., Kaufſtr. 7.
— Ludw., Goldſchm., Inh. der Firma L. Stubendorff, Neuſtr. 11.
Stubin, Dav., Schndr., Bienenſtr. 9.
Stubis, Fritz, Maurer, Kuriſche Str. 8W15
Stubur, Jan, Dw., Säulenſtr. 107W16.
Stuckan, St., Platzanſſ., Trinitatisſtr. 22
— Th., Lehrer, Geſellenſtr. 29W28.
Stuckas, Oſſ., Schloſſer, Altonaerſtr. 34a.
Stucken, Karl Karl', Hg., Marienmühlenſtr. 10.
Stuckis, Eva, Schndrn., Artilleriestr. 48.
Stuckla, Charl., Wwe., Hsb., Artilleriestr. 48, W. 6.
— Guſt., Schloſſer, Artilleriestr. 48W9.
Stuckmann, A., Wwe., Kaiſergartenſtr. 4.
— M., Penſion, Marſtallſtr. 15W3.
Studan, Mart., Hsb., Marienb. Str. 5.
Studas, Wik., Maurer, Soldatenſtr. 1W8
Student, Alfr., Bildh., Helenenſtr. 2.
Studentenverband, deutſcher, Baſteiboulevard 9, ☎ 6654.

Karl Grünberg, Matthäistr. № 54, im eigenen Hause. **Die besten Gummireifen der Welt.**

Eigene Filialen: Alexanderstr. 40, Telefon 4707. Basteihof, Sandstr. 31 :-: Dorpater Strasse Nr. 15/17, Telefon 483 :-:

Karl Grünberg. Matthäistr. № 54, im eigenen Hause. Die besten Gummireifen der Welt

Studenzow, Boris Paw.', TR, Prof.-Geh., Elisabethstr. 11bW2, ☎ 6535.
Stübing, R., Frl., Alexanderstr. 31W12i.
Stürmer v. Unternesselbach, H. E., M. A., Geistlicher an der Anglikanischen Kirche, Bremerstr. 5, W. 5.
Stürmer, Amalie, Hsbn., Säulenstr. 74.
— Theod. Nik.', Hg., Ritterstr. 75b.
Stugge, B., Hsb., Frauenbg. Str. 14.
— Andr., Zimmerm., Gypsstr. 10.
— Aug., Maurer, Palmstr. 2W4.
— Dora, Frl., Fischerstr. 10.
— Jan, Dreher, Gypsstr. 10.
— Karol., Handarb.-Lehr., Frauenburger Str. 14.
Stubben, E., Obstbaumzüchterin, Schlocksche Str. 84, W. 1.
— Emilie, Wwe., Schwimmstr. 30W2.
Stuhl, Jak., Platzmstr., Kohlenstr. 34.
— Emil, Hg., Mühlenstr. 33.
— Jak., Bahnbmt., Lagerstr. 38, W. 2.
— Luise, Hebamme, Lagerst. 38, W. 2.
Stuhlberger, Reinh., Hg., Romanowstr.19
Stuhlmann & Luchs, Treibriemenhdl., Königsstr. 37, ☎ 5748.
Stuhlmann, Ad., Kfm., Kalnezeem. Str.37
— Jak., Hsb., Windauer Str. 4, W. 14.
— Jak., Kirchendiener, Aufseh. d. Thorensberger Kirchhofs, Spr. 7½—10, Johannishof 6, W. 3.
— Nanny, Frl., Konvent z. heil. Geist 5
Stuhr, Fritz, Hdlr., Bauske. Str. 48a.
— Jan, Maurer, Segelstr. 9, W. 14
— Jan, Priv., Säulenstr. 49aW10.
Stuhrau, Joh., Tschlr., Revaler Str. 33.
Jahn Stuhre, 2. G., Trakteur, Inh.: Jahn Stuhre, Artilleriestr. 60.
Stuhre. Sieh auch Sture.
— Alex., Hdlrn., Sprenkstr. 65, W. 17.
— Andr., Dw., Nikolaistr. 14.
— Anna, Frau, Parkstr. 1aW10.
— Anna, Hsbn., Teichstr. 10.
— Anna, Wwe., Oskarstr. 1, W. 7.
— Felix, Frisörgesch., Fuhrmannsstr. 18.
— Franz, Dw., Hasenstr. 3W7.
— Fritz Andr.', Hsb., Vorarb., Fuhrmannsstr. 16.
— Gebr., Kol.-Hdl., Marienstr. 64, ☎ 7117.
— Heinr., Desinfektor, Mosk. Str. 138.
— J., Amtsbote, Pernauer Str. 11W1.
— Jenny, Buchhltrn., Säulenst. 40.
— Jur, Artellschtsch., Färberstr. 2W16.
— Jur, Dw., Alexanderstr. 13W12.
— Karl, Kellner, Suworowstr. 21.
— Karl, Maler, Gertrudstr. 133.
— Karl, Schndr., Doblen. St. 9.
— Karl Frdr.', Fb., Fuhrmannsstr. 16W1
— Marie, Wäsch., Artilleriestr. 64W38.
— Mart. Andr.', Rentn., Marienstr. 55.
Stuhrin, Jan, Schlosser, Ritterstr. 41W8
Stuhris, Karl, Hsb., Moskauer Str. 169.
— Jan, Revierauff., Alexanderstr. 152.
— Karl, Dw., Gertrudstr. 42W14.
Stuhrit, A., Wwe., Säulenstr. 20W28.
— Arved, Schlosser, Bauskescher Weg 8.
— E., Hg., Dorotheenstr. 16W2.
— J., Kol.-Hdl., Gesellenstr. 29.
— Jak., Hdlr., Muckenholm. Str. 15W4.
— Jak., Hsb. Doblen. Str. 6.
— Joh., Fuhrhltr., Katharinenstr. 6W25a
— K., Dw., Wallstr. 25, Q. 4.
— Karl, Hsb., Schrevenbusch 3, 15.
— Karl, Maurer, Amboten. St. 25.
— Trine, Wwe., Säulenstr. 20W30.
Rud. Stuhrlo, 2. G., Techn. Büro, Inh.: Rud. Stuhrlo, Alexanderstr. 2. ☎ 5552.

Stuhrlo, L., Pottasche u. Zuckercouleurfabr., kl. Lagerstr. 52.
— Ferd. Ludw.', Hg., kl. Lagerstr. 52.
— Rud., Inh. d. Firma Rud. Stuhrlo, Alexanderstr. 2W20.
Stuhrmann. Sieh auch Sturmann.
— Aug., Montör, Feldstr. 6W41.
— Georg, Hsb., Ballastdamm 46.
— Jak., Amts-Stellm.-Mstr., Dünamündesche Str. 43.
— Jak., Dw., Elisabethstr. 49W6.
— Jan, Holzwr., Sprenkstr. 52W8.
— Jan, Mech., Schiffsstr. 22W47.
— Karl, Zimmerm., Kandauer Str. 22.
— Mich., Zimmerm., Kandauer Str. 22.
— Pet., Montör Rodenpoiser Str. 63.
— Sofie, Hsbn., Kandauer Str. 22W2.
Stuhrneek, Minna, Frl., Kommunikationsstr. 3.
Stuite, Fritz, Elektrotechn., Petersburger Ch. 125W1.
— Karl, Wächter, Sprenkstr. 32W6.
Stukan, Anna, Hsbn., Grenzstr. 19.
F. Stukas, 2. G., Möbel, Inh.: Franz Stukas, Elisabethstr. 85, ☎ 3708.
Stukas, Pet., Tschlr., Wolmar. Str. 8.
— Adam, Zimmerm., Offiziersstr. 1.
— Ant., Fuhrhltr. Katharinend. 20.
— Franz, Hsb., Bergstr. 14W1.
— Pet., Tschlr., Konradstr. 8W2.
Stuki, J., Kleiderhdl., Marienstr. 19, ☎ 7628.
Stukla, Alfr., Bmt., Dorpater Str. 20W43
— Aug., Lagerstr. 40.
Stukul, J., Bmt., Mühlenstr. 70W14.
— J., stellv. Dir. der Ges. „Konsum", Mühlenstr. 68W3, ☎ 7361.
— J. J., Dom.-Verw.-Bmt., Mühlenstr. 87.
Stulpin, Anna, Wwe., Helenenstr. 5W25.
Stumbe, Wilh., Feilenh., Mitau. Ch.38a
Stumben, Lena, Wwe., Bausk. St. 38.
Stumber, Karl, Schlosser, Glockenstr. 5.
— Karl, Schlosser, Meisterstr. 18W13.
Stumberg, Alfr. Mart.', Exped., Mühlenstr. 81.
— Amalie, Auff., Grenzstr. 34.
— Anna, Wwe., Säulenstr. 83W9.
— E., Wagestr. 7W4.
— Georg, Reporter, Dorpater Str. 57W62
— Hugo, Schmied, Helenenstr. 17, W. 4.
— J., Ger.-Bmt., Alexanderstr. 88.
— J., Redaktör, Mitauer Ch. 33a.
— Jak. J., Priv.-Rechtsanw., Spr.4—5, Waldstr. 4a.
— Karl, Fleischhdl., Steinstr. 14.
— Luise, Hsbn., Mitauer Ch. 33a.
— Mart., Buchhdlr., Elisabethstr. 89.
Stumbris, M., Kwh., Waisenstr. 7.
— M., Hdlrn., Laubstr. 8.
— Pet., Schaffn., Dünaburger Str. 49.
Stumer, Dav., Schuhm., Wenden. Str. 5
Stumpe, Joh., Dw., Säulenstr. 3.
Stumpf, Ad., Tschlr., kl. Vegesacksh. 35.
— Alex., Aufw., Dorotheenstr. 37W5.
— Marie, Kol.-Hdl., Matthäistr. 93.
— Nik. Jak.', Hg., Marienstr. 31W14.
— P., Bankbmt., Marienstr. 31W14.
— Paul, Hg., Alexanderstr. 34, W. 13.
Stumpmann, Gärtner, Sternstr. 3W11.
Stungur, Iw., Dw., Kurmanowstr. 22W9.
Stupel, Anna, Wwe., Sprenkstr. 16aW2.
— Etta, Dentiste, Sprenkstr. 16aW2.
— Mich., Kontorbmt., Popowstr. 3a.
— R., Dr. med., Haut- u. Geschlechtskr., Spr. 9—11 u. 4—9, Sonn- u. Feiertags 10—1, Sprenkstr. 16aW2.

Stupin, Mar., Frl., Dagdener Str. 2.
— Paw., Artellschtschik, Mosk. Str. 30W12
Stupkewitsch, Felix, Hdlr., Suworowstr.54
Stupul, E., Kol.-Hdlg., Laboratoriumstr. 31.
Stupur, Jos., Hausverw., Alexanderstr. 57
Sturain, Jan, Hg., Suworowstr. 80W30
Sture. Sieh auch Stuhre.
— Alex., Jng., Säulenstr. 64W2.
— Harry, Optiker, Mitauer Ch. 35W9.
Stureiko, L., Hebamme, Seestr. 15.
— Nik., Bäcker, Seestr. 15W16.
Sturit, Pet., Schlosser, Gertrudstr. 117.
Sturis, Ant., Dw., Sandstr. 34W6.
Sturm, Alex., Untermstr., Matthäistr.111
— Aug., Schuhm., Birkenst. 13.
— E., Frl., Lazarettstr. 1W4.
— E., Frl., Schulenstr. 27W3.
— Emilie Friedr.', Frl., Schmiedestr.28.
— F., Schlossermstr., Schmiedest. 28.
— F. J., Schlosserei, Turmstr. 4.
— Heinr., Schlosser, Windstr. 9.
— Jan, Untermstr., Windauer Str. 19b
— Jan Friedr.', Schmiedemstr., Plettenbergstr. 5.
— Jan Jan', Werkmstr., Philippstr. 4.
— Krisch, Exped., Katharinendamm 6.
— Krist., Hdlr., Alexanderstr. 78.
— Nik., Dw., Nikolaistr. 64W15.
— P. M., Kb., Alexanderstr. 89W23.
— Wera, Vorst., Sprenkstr. 29W17.
— Wilh. Karl', Bahnbmt., 2. Weidend.12
— Wilh. Frdr.', Buchdr., Matthäistr.59.
Sturmann. Sieh auch Stuhrmann.
Sturmann, Krist., Hsbn., Auermündesche Str. 24.
— Karl, Vorarb., Wenden. Str. 23W23
— R., Priv., Uferst. 65, W. 12.
— Rob., Hdlr., Marienstr. 56W18.
Sturmheber, Wilh., Wwe., Kalnez.Str.20
Sturmin, Marie, Frau, Revaler Str. 56
Stursis, Ant., Schuhm., Alexanderstr.122
Sturstep, J., Schreibw.-Hdl., Gertrudstr.26
— Karl, Butterhdlr., Gregorstr. 3.
Sturtz, Karl, Stauer, Ritterstr. 111.
— Harry Wilh.', Königl. Span. Vizekonsul, Dir. der Firma A. Kriegsmann, Korkenfabrik A.-G., Romanowstr. 35.
— Wilh. K., Persischer Konsul, Dir. d. Firma A. Kriegsmann Korkenfabrik A.-G., Nikolaistr. 35, ☎ 1559.
Stutkewitsch, Bonif., Hdlr., Meisterstr.14a
Stutschinski, Alex. Hirsch', Werkmstr., Dampfstr. 60W3.
Stutz, Wille, Schmied, kl. Bullen. Str. 7a.
— Jak., Dw., Karolinenstr. 11.
— Karl, Schndr., Wolgundsche Str. 16b.
— Mich., Töpfer, Wolmarsche Str. 5.
Stutzer, D., Tapez., Elisabethst. 85a.
— Jul., einz. off. Ges. d. Firma Meltzer u. Ko., Alexanderstr. 84W3.
— Nik., Bankbmt., Sommerst. 13.
Stutzka, Ed., Sattler, Ritterstr. 117.
— Rud., Tschlr., Gertrudstr. 98W13.
Stwolinski, Mend., Holzhdlr., Romanowstr. 58W12.
Stwolonski, F., Hsb., Kathol. Str. 12.
— Nik., Hdlr., Katholische Str. 12W2.
Stypalkowski, Ad. Kas.', KA, Zollbmt., Trinitatisstr. 5W2.
— Kas. Kas.', KS, Zollbmt., Marktstr.9
Styrra, Jan, Schlosser, Kurmanowstr. 1
Suban, Fritz, Expreß, Säulenstr. 52a.
Subanow, Jok., Schuhm., Bärenh.Str.2a
Subarew, O., Frl., Lehrerin, Zollstr. 2.
— Param., Schaffn., Palissadenstr. 12.
Subatow, Ant., Schuhm., Bausk. Str. 33.
Subatowitsch, Pet., Müller, Pet. Ch. 127a

Jaeger & Co., Destillatur, Sünderstrasse Nr. 30
Telefon 60

Subatsch, Krist., Wwe., Martinshöfsche Str. 4.
Suber, Pet., Dw., Eliasstr. 17W3.
Suberg, Anna, Hsb., Schlocksche Str. 60.
— Else, Frl., Schlocksche Str. 62.
— Gottfr., Gelbgieß., Schlocksche Str. 62. ☎ 4611.
— Joh., Priv., Kalnezeemsche Str. 37.
— Karl, Schlosser, Schlocksche Str. 60.
— Ottil., Frl., Musiklehr., Schlocksche Str. 62.
— Rob., Schiffer, Wolmar. Str. 45W10.
— Wold., Geschäftsf., Schlocksche Str. 62.
Subik, Ged., Schlosser, Windauer Str. 4.
— Oss., Weber, Bürgerstr. 3.
Subkin, Feod., Werkmstr., Mosk. Str.261
— Dmitr., Bmt., Mosk. St. 259, W.11
— Jes., Mech., Dünaburger Str. 42W3
— Wass., Bauuntern., Lubahn. Str. 7W1
Subko, Jw., Tech., Dünaburger Str. 58
Subokewitsch, Sim., Mech., Suworowstr. 109.
— Pet., Hdlr., Alexanderstr. 122.
Subow, Karl, Holzwr., Oskarstr. 13.
— A., Schndrn., Gertrudstr. 22W24.
— Alex., Gerber, Smolensker Str. 8W13.
— Jeannot, Kol.-Hdlg., Mosk. St. 75.
— Jw., Bmt., Alexanderstr. 144W45.
— Marie, geb. Tirnis, Hsb., Holzstr. 8.
— P., Schlossermstr., Steinstr. 2W13.
— Paw., Landbmt., Suworowstr. 60W11.
— Paw. Jw.', Bodenmstr., 2. Weidendamm 10.
— Pet., Bahnbmt., Bauske. Str. 24.
— Pet. Jw.', Hsb., Lubahnsche Str. 4W1
Subowitsch, Wlad., Schuhm., kl. Palissadenst. 8, W. 21.
— Jw. Bmt., kl. Schloßstr. 7W6.
Subowski, Anna, Hsbn., Palissadenstr. 3.
S. Subra, 2. G., Tee und Kaffee, Inh.: Selma Subra, Suworowstr. 5.
Subra, Ernst, Kfm., Basteiboul. 9a.
— R., Amts-Tischlrmstr., Riesingstr. 35, ☎ 6882.
Subrewitsch, Thom., Chem., Seestr. 33.
Subris, Krist., Weber, Tuckumer Str. 7a
Subritzki, Aniss., Zuschndr., Sofienstr. 2
Subrow, Serg., Kunstmaler, Seestr. 37W8
Succo, Bruno, Zahnarzt, Alexanderstr.18, ☎ 7341.
— Mat., Instrumentenm.-Wwe., kl. Schloßst. 21, W. 3.
Suchan, L. J., Kontordiener, Witebsker Str. 3W6.
Suchanow, Ant., Bauuntern., Falckenstr. 3
Suchar, Aug., Schlosser, Alexanderstr. 135
— Karl, Schlosser, Marienstr. 70W33.
Sucharatow, Vikt. Wass.', Mech., Säulenstr. 112W9.
Sucharew, Jw., Hsb., Irmlausche Str. 6.
— Jw., Telegr., Grobinsche Str. 4W6.
Suchnewitz, Stan., Fleischer, Adlerstr. 20.
Suchobokow, J., Hausverw., Schwimmstr. 18, Q. 2.
Suchodolski, Eug. Nik.', Fabrikbmt., Schwartzenhofsche Str. 12.
Suchodski, Adam, Brunnenb., Hospitalstr. 7W12.
— Paul. Schmied, Kathol. Str. 38W27.
Suchorukow, Pet., Sprenkstr. 11W18.
— Mich., Monop.-Verk., Turgenjewstr. 11W1a.
— Nik. Serg.', Bahnbmt., Kalnez. Str.78
— Serg., Bahnbmt., Matthäistr. 87.
Suchow Jw. Alex.', Bahnbmt., Station Dreylingsbusch.
— Alex., Schaffn., kl. Palissadenstr. 21.
Suchowitsch, Jtz., Hdlr., Ritterstr. 81W7.
— N., Kurzw.-Hdl., Scharrenstr. 21W2.
Suchozka, Petron., Wwe., Hospitalstr. 16
Suck, Emilie, Wwe., Ritterstr. 73.
— E., Frl., Schmiedestr. 8W6.
— Jan, Fuhrm., Artilleriestr. 61W2.
— Jan, Fuhrm., Kathol. Str. 48W14.
v. Suckau, Emilie u. Luise, Frl., Alicenstr. 2W2.
Suckau, E. Herm.', Bürobmt., Schwarzhäupterstr. 4W3.
— Ant., Hgn., Schwarzhäupterstr. 4W3.
Sucker, J., Marktauss., kl. Lagerstr. 29.
Suckis, Mart., Hg., Friedensstr. 5.
Sudakow, Nast., Wwe,. Aahöf. Str. 2.
Sudar, Jan, Kutscher, Popowst. 3a.
— Karl, Fuhrm., Sprenkstr. 43W9.
— Kas., Kutscher, Oskarstr. 12W11.
— Lisa, Dw., Muckenholm. Str. 7W7.
— Marie, Wwe., Matthäistr. 29W9.
Sudde, Alex., Tischlr., Ballastdamm 54.
Sudder, Emilie, Schndrn., Hospitalst.23.
M. P. Sudjin, 2. G., Leder, Inh.: Mich. Sudjin, Dorp. Str.12, ☎ 1636
Sudjin, Anna, Wwe., Dorpat. Str.16W9
— Andr. Grig', Kfm., Romanowstr. 24W2
— Mich. Petr.', Hsb., Inh. d. Firma M. P. Sudjin. Dorpater Str. 55aW5.
— Petr., Wwe., Katholische Str. 16W8.
Sudla, B. A, Bmt., Helenenstr. 7W6.
Sudmal, Fritz, Montör, Petersb. Ch. 22b
Sudnik, Paul, Masch., Jaroslaw. Str.8.
Sudowski, Pet., Fuhrm., Pernauer Str.14
Sudrab, Julie, Hsbn., Goldingerstr. 1.
— Mart., Hsb., Rindsel. Str. 2.
— Pet., Töpfer, Theresenstr. 6W7.
Sudrabin, Andr., Maler, Gertrudstr. 91.
— J., Buchhdl., Marienstr. 55W38.
— Lisa, Wwe., Matthäistr. 115W11.
— P., Kellner, Wallstr. 20W15.
Sudrabkaln, Elisab., Hsb., Mosk. Str. 215.
— Joh., Schuhm., Suworowstr. 31.
Suduikis, Jos., Zugf., Pokrowstr. 21.
— Jul., Hsbn., Pokrowst. 21, W. 13
Süden, Alex. Dav.', Fb., Kemmern. Str.4
Süllberg, Wilh. Wilh.', Werkmstr., Baldohnsche Str. 2bW5.
Sürscher, Frl., Lehrerin, Thronfolgerboul. 29.
Süß, Raf., Dw., Säulenstr. 30W14.
Süßberg, Hans, Maurer, Burschenstr. 4.
Süßmann, Roch., Schndr., Revalerstr. 55.
— Ernst, Schlosser, Margaretenstr. 3.
Suetis, Jgn., Artellschtschik, Trinitatisstr. 24W22.
Sütt, Julie, Hebamme, Newastr. 14. ☎ 6219.
Sufra, Jw. Bahnbmt., Palissadenstr. 12
Suhn, Alice, Aufw., Fruchtstr. 11.
— Marie, Wwe., Kirchenstr. 1, W. 3.
— Nat., Frl., Kirchenstr. 1W1.
— Pet., Seiler, Grotenstr. 7.
Suhna, F., Dw., Basteiboul. 7.
— A., Matthäistr. 35.
— Ch. Ch., Kfm., Gertrudstr. 19W2.
— Hans, Amts-Schmiedemstr., Hsb., Matthäistr. 35W1, ☎ 5191.
— Jan, Dw., Basteiboul. 8.
— Karl, Hsb., Fuhrmannsstr. 19a.
— Paul, Tischlr., Marienstr. 110W51.
— Pet., Töpfer, Revaler Str. 91W22.
Suhne, Anna, Wwe., Fuhrmannstr. 9.
— Jan, Tischlr., Petersb. Ch. 42aW10.
Suhnin, Karl, Musiker, Pernauer Str. 35
Suhnit, Emma, Frau, Pernauer Str.23a
— Eva, Aufw., Matthäistr. 145W8.
Sujenok, Feod., Bahnbmt., Kurmanowstr. 12.
Sujew, Alex., Bmt., Elisabethstr. 22.
— Aks., Maurer, Mosk. St. 112, W.11
— Feod. Mark.', Bahnbmt., kl. Palissadenstr. 6.
— Stan., Steinh., Friedensstr. 33W6.
— Valent., Schulinsp., Gertrudstr. 56W5
— Wass., Steinh., Ritterstr. 50W23.
Sujewski, Ljuba, Schreyenbusch 3, 15.
Suigusaar, Jahn, Hsb., Pokrowstr. 12.
— Joh., Schndrn., Ritterstr. 73aW20.
— Jul., Töpfer, Pokrowstr. 12.
Suik, Pet., Schlosser, Bikkern. Str. 25W10
Suipe, Pet., Buchb., Katharinend. 17.
Suite, Ed., Maurer, Dorotheenstr. 26.
Suitin, Andr., Amtsbote, Helenenstr. 7.
— Karl, Fuhrm., kl. Newastr. 12W5.
Sukalow, Alex. Fed.', Bahnbmtn., Mühlenstr. 34aW11.
Sukkat, K., Tischlr., Bärenstr. 9, W. 18.
Sukke, Wilh., Auss., Hospitalstr. 3W37.
Sukki, Alex., Hsb., Goldinger Str. 29W1
Sukkis, Christine, Hsb., Laboratoriumstr. 13
— Oss., Fuhrm.-W., Jaroslaw. Str. 83
— Otto, Feilenh., Rabenstr. 4W51.
Sukkur, A., Masch., Mosk. Str. 148.
— Ernst, Töpfer, Matthäistr. 84W5.
— Ernst, Vorarb., Brückenstr. 24W42.
— Gust., Töpfer, Ritterstr. 66W16.
— Karl, Zimm., Auermünd. Str. 4a.
— Marie, Hsbn., Lange Str. 12.
— P., Expreß, Bärenstr. 9W75.
Sukowski, E., Marienstr. 74, ☎ 2752.
— Rentn., Dorotheenstr. 13.
— Jan Jan', Tischlr., Wenden. Str. 7W2
— Jos., Maler, Windstr. 14W6.
— Paul, Schlosser, Bausk. St. 17.
— Th., Former, Doblen. Str. 4a.
Sukse, Mart., Schornsteinf., Pernauerstr.35
Sukšne, Hugo, Former, Kandauer Str. 31.
— Anna, Wäsch., Gartenstr. 7.
— Kasp., Hsb., Mit. B., Gartenstr. 7.
Sukut, Anna, Dentiste, Spr. 9—1 u 6—7, Suworowstr. 17W5.
— Aug., Buchhltr., Suworowstr. 17.
— Jan, Schmied, Wolmar. St. 27, W.4
Sulain, Pet., Schaffner, Pet. Ch. 4W28.
— Pet., Tischlr., Adlerstr. 12W16.
Suleikas, Ant., Maurer, Hasenh. Ufer 25a
Sulge, Gust., Klempner, Industriest. 1.
Sulis, Andr., Revierauss., Marienstr. 97.
Sulkowski, Pet., Leutn., Matthäistr. 40.
Sultan, B., Tabakhdl., Alexanderstr. 3, ☎ 2934.
— B. J., Tabakhdl., Marienstr. 9.
— Jan, Korbm., Moskauer Str. 79W11.
— Jlja, Kfm., Newastr. 9, W. 52.
J. Sulter, 2. G., Traktör, Inh.: Jan Sulter, Dorpater Str. 7.
Sulter, Edde, Wwe., Matthäistr. 22W22.
— Jak., Hsb., Suworowstr. 63W2.
— Joh., Hsb., Dir. d. 5. Rig. Gesellsch. gegens. Kred., Bäckereistr. 10, ☎ 3024
Sumakow, Xenia, Postbmtn., Marienstr.16
Sumberg, Andr. Andr.', vereid. Rechtsanw., Spr. 9—11 und 4—5, Mühlenstr. 71, ☎ 5041.
— Georg, Hg., Gertrudstr. 88.
— Karl, Kwh., Säulenstr. 81.
— Karl Fritz', Hg., Mühlenstr. 131W16.
Sumerag, Anna, Wwe., Nikolaistr. 52W22
Suming, Karl, Schndr., Pernauer Str. 35.
Sumischke, Jan, Hsb., Kalnez. Str. 144.
Summent, Indr., Schmied, Helenenstr. 25
Sunda, Stef., Schlosser, Talsensche Str.8
Sunde, Alb., Hsb., Schaulensche Str. 12
— Alex., Schndr., Schreyenbusch 7, 7.

Karl Grünberg. Matthäistr. № 54, Im eigenen Hause. Die besten Gummireifen der Welt.

Alle Sorten Schnäpse: Kümmel, Pomeranzen, engl. Bitter, Kirsch, Pfefferminz, Njeshinskaja, Rjabinowka, Rig. Balsam usw.

Karl Grünberg, Matthäistr. № 54, im eigenen Hause, Telephon Nr. ... Die besten Gummireifen der Welt

— Aug., Dw., Marienstr. 49W13.
— Fried., Vorarb., Brückenstr. 11, W.7
— Jak., Portier, Suworowst.44, W.14.
— Jak. Jak.', Werkmstr., Kiefernst. 13.
— Jan, Färber, Seestr. 23W2.
— Joh., Packer, Nordstr. 25W10.
— Joh., Tschlr., Ritterstr. 91W15.

— Karl, Amts-Tischlermstr., Schulenstr. 4, W 28, ☎ 3275.
— Karl Jak.', Bürodiener, Kiefernstr.13
— Karol., Wwe., Adlerstr. 20, W. 19.
— L., Obsthdl., Sprenkstr. 17.
Sundsfor, Osk. Hans', Wallstr. 26.
Sundmann, Betti, Frau, Helenenstr. 2.
Sundur, Joh. Mich.', Hg., Seestr. 3.
Sunepski, Andr., Kol.-Hdl., Alexanderstr. 158.
Sungail, Jan Mattis', Bahnbmt., Krusenhöfsche Str. 38W1.
Sungailis, Rob., Lehrer, Bausk. Str. 55
Sungel, Kasp., Musiker, Moorstr. 26.
— Krist., Hsb., Moorstr. 26.
Sunja, Alex., Feldscher, Fuhrmannsstr.32
Sunk, Jan, Stellm., Maistr. 7W1.
— Sofie, Schndrn., Fabrikantenstr. 5.
Sunkis, Mik., Tischlr., Säulenstr. 74.
Sunoth, Andr., Werkmstr., Pet. Ch. 121b
Suns, J., Hg., Antonienstr. 14W18.
Suntasch, Otto, Hdlr., Matthäistr. 81.
Supan, Karl, Hg., Windstr. 14W3.
— Anna, Frau, Mühlenstr. 86W4.
— Anna, Wwe., Dampfstr. 49W8.
— Karl, Blumenhdl., Elisabethstr. 21a.
Super, Vikt., Hg., Turgenjewstr. 5.
— Abr., Schuhm., Sprenkstr. 13W8.
— Lea, Frau, Mühlenstr. 159W2.
— Sam., Hg., Newastr. 29W23.
Supick, Pet., Schlosser, Pionierstr. 1W25.
Suplei, Karl, Dw., Gogolstr. 8W9.

Erste Russische
Superphosphatfabrik
Mühlgraben bei Riga
Aktien-Gesellschaft.
Stadtkontor:
Sandstrasse Nr. 7, Telefon 531.
Fabrik: Mühlgraben, Telefon 520.

Erste Russische Superphosphat-Fabr. in Mühlgraben. 1. G., Aktien-Ges. Direktore: Leop. Georg' Koenig, Jul. Vogelsang, Rich. Rijs, Dr.-Kandid.: Wilh. Thiessen, Prok.: Rud. Vikt.' Liebeck. Fabrik in Mühlgraben ☎ 520, Hauptkontor: Sandstr. 7, ☎ 531, Postfach 136.
Suppa, Joh., Dw., Wallstr. 20, W. 23.
Suppan, Pet., Fuhrm., Suworowstr. 97.
— Ant., Hdlr., Mühlenstr. 67W3.
Suppe, Julie, Wäsch., Asylstr. 24.
— Hans, Hg., Dorpater Str. 57W22.
— Mart., Kellner, Mühlenstr. 69.
— Reinh., Hsb., kl. Milchstr. 11.
Supper, S., Bmt., Romanowstr. 153W2.
Supplies, Joh., Wwe., Tempelstr. 3.
Suppras, Heinr., Werkmstr., Martinshöf. Str. 2.
— Friedr., Techn., Martinsh. Str. 2b.
Suprun, Nik., Hsb., Wolgund. Str. 59.
Suprunow, Ilja Iw.', Lehrer, Jaroslawsche Str. 2.
Surajew, Alex., Schlosser, Pet. Ch. 4W89.
Surawetz, Ad., Schuhm., Kathar.neud. 31
Surenjanz, Jos., Ing., Dom.-Verw.-Bmt., Mühlenstr. 87.
Surent, Ant., Steller, Matthäistr. 95.
Surjat, Ros., Ritterstr. 44W10.
Surikow, George, Hg., Mitauer Ch. 13.
— Mich., Hsb., Theringer Str. 36.
— Nik. Georg', Zollbmt., Mitau. Ch.13
Surin, Nik., Maler, Gertrudstr. 121W33
Suritz, Jtz., Schndr., Romanowstr. 100.
Surkis, Wlad., Schuhm., Jarosl. Str. 48
Surkow, Ed. Ed.', Böttchermstr., Cementmentfabrik Poderaa.
— Wass., Bmt., Wolgund. Str. 33a.
Surma, Jan, Chauffeur, Ritterstr. 3.
Surnow, Jos., Restaurat., Dünaburger Str. 2.
— Pet., Dw., Königsstr. 8W7.
v. Surnowitsch, M., Glockenstr. 7W8.
Surowski, Anliese, Hdlrn., Matthäistr.145
— Hans, Hsb., Petersb. Ch. 23, ☎ 2246
— Wold. Alex.', Aufs., Kirchenstr. 15W7.
Surr, Jak., Müller, Fischerstr. 11.
Sursan, Oss., Schuhm., Dünab. Str. 41W8
Surwillo, Domin., Hsb., Annenhöfsche Str. 7.
— Fr., Hg., Katholische Str. 18W2.
— Kajet., Wächter, Stegstr. 9W3.
— Oss., Schlosser, Säulenstr. 90W28.
Surwilow, Step., Tschlr., Albertstr. 4W11
Surwit, Kas., Schmied, Dünam. Str. 18d
Susajew, Elja, Aufs., 2. Weidend. 15. ☎ 7394.
Susanow, Joh., Bahnbmt., Schützenstr.19
Suschin, Alex. Th.', KA, Unters.- Richter, Marienst. 36, W. 4.
Suschinski, Hel., WSR-Wwe., Suworowstr. 7W15.
— Mich., Maurer, Rathöfsche Str. 4W10.
— Pet., Besucher, Dünamünd. St. 18b.
Suschka, Trine, Wwe., Kurische Str. 4.
Suschke, Jan, Schmied, Helenenstr. 13.
Suschko, Step., Bahnbmt., Wenden.Str.5
— Step., Maurer, Gertrudstr. 121W42.
Suschkow, Eug., Wwe., Matthäistr. 95.
— Alex. Feod.', Wwe., Zitadelle 3aW6.
— Alex. Mich.', Ing., Mühlenstr. 71W11
— Lydia, HR.-Wwe., Suworowst. 60.
— Vikt., Bahnbmt., Uferstr. 27.
Suschmann, Anna, Näht., Torgel. Str. 10
Suschtek, Joh., Klempnermstr., Dünaburger Str. 7, W. 1.
Suschtschew, Nik. Konst.', SR, Friedensr., Newastr. 9W25.
Suse, Pet., Zimm., Ritterstr. 54W4.
Susento, Xenia, Wwe., Hsbn., Liwenstr. 14
Susit, P., Schndr., Ritterstr. 44.
Suskowitsch, H., Kleiderhdl., Karolinenstr. 17.
— Selig, Schndr., Gertrudstr. 64W9.
Suslow, Alex., Bahnbmt., Palissadenstr. 13W19.
— Alex., Zollbmt., Hilfsstr. 9W2.
— Alex. u. Marie, Hsbn., Sadownikowstr. 49.
— Iw., Kanzleibmt., Charlottenstr. 50.
— Oss., Masch., Palissadenstr. 13W21.
— Raissa, Telef., Wendensche Str. 27.
Susmann, S. B., Uhrenhdl., Schmiedestr. 23W2.
Susmanowitsch, S., Graveur, Johannisstr. 8.
— D., Damenschndr., Suworowstr. 29.
Sussan, Karl, Zimmerm., Baumstr. 7.
Susselnikow, Alex. Iw.', Hg., Suworowstr. 104W5.
B. Sussmann. 2. G., Gold- u. Silberw.-Inh.: Behr Issocher Sussmann, Weberstr. 16.
H. Sussmann. 2. G., Kolonialwaren-Inh.: Hirsch Sußmann, Herrenstr.30. ☎ 1458.
Sußmann, Hirsch, Inh. d. Firma H. Sußmann, kl. Münstereistr. 1W13.
— Benz., Mehlhdlr., Gogolstr. 14 W 1. ☎ 5851.
— Channa, Hdlrn., Herrenstr. 14W2.
— Jak., Fuhrhltr., Bikkernsche Str. 20.
— Med., Hdlr., Palissadenstr. 26W37.
— Moritz, Werkmstr., Bauskesche Str. 10
Sussnis, Jos., Artellschtsch., Säulenstr.88
Susso, Jan, Kwh., Marienstr. 113, ☎ 3949.
Sussteneek, Math., Hsb., Abgulden. Str.5
— Jan, Gasarb., Kirchenstr. 35, W. 13
Suster, Grete, Wwe., Stintseestr. 23.
Sutin, N. M., Delikat.-Hdl., Herrenstr. 33, ☎ 5737.
— Grig., Hg., Wallstr. 12W9.
— Nik., Hg., Helenenstr. 7W15.
Sutis, Grete, Dw., Ritterstr. 54W15.
Sutkewitz, Ant., Hg., Dünam. Str. 16
Sutlewitz, Jeannot Christ.', Hg., Martinshöfsche Str. 10.
Sutt, Joh., Former, Alexanderstr. 135W17
— Lawise, Wwe., Theringer Str. 32W5.
K. Sutta. 2. G., Elektrotechn. Artikel, Inh.: Karl Sutta, Alexanderstr.36, ☎ 4865.
Sutta, Karl, Inh. d. Firma K. Sutta, Alexanderstr. 36.
— Mart., Zimm., Pernauer Str. 24W39.
— N., Inh. des Speiseh. „Heimdal", Alexanderstr. 2W22.
Sutte, Christ. Th.', Vorarb., kl. Wegesacksholm 23.
— Andr., Schaffner, Dünab. Str. 47W6.
— Anna, Wwe., Frauenburg. St. 3.
— Bert., Hsb., Fruchtstr. 14, W. 1.
— Friedr., Schmiedemstr., Revalerstr. 94.
— Gottfr., Schlosser, Dorotheenstr. 5a.
— Heinr., Hsb., Petersb. Ch. 99.
— Hel., Wäsch., Dorotheenst. 42, W. 5.
— J., Fleischhdl., Windstr. 19.
— Jak., Diener, Kurische Str. 5.
— Jak., Hsb., Abguldensche Str. 22.
— Jak., Kwh., kl. Wegesacksholm 1W2.
— Ilse, Wwe., Krebsstr. 17.
— Joh., Baugewerksmstr., Marienstr.31, ☎ 1821.
— Kath., Wäsch., Wendensche Str. 3.
— Kath., Wwe., Obststr. 4, W. 3.
— Marie, Wwe., Jakobsstr. 24W2.
— Matth., Kutscher, Matthäistr. 84W15.
— Mich., Schlosser, Marienstr. 74W28.
— Wilh., Masch., Matthäistr. 106.
Sutten, Julie, Wäsch., Gertrudstr. 71W8.
Sutter, Fritz, Schmied, Essenhöf. Str. 24
Suttermann, N., Lederhdl., Suworowstr. 114.

G. A. Schweinfurth, Weingrosshandlung, Rathausplatz 3 Telefon 485

Sutting, Math., Putzhdlg., Scharrenstr. 6, W. 5.
— Math., Putzm., kl. Petrikirchenstr. 3.
Suttis, Karl, Maler, Marienstr. 48W6.
— Eva, Wwe., Wendensche Str. 43W43.
— Pet., Hdlr., Ebelshoffsche Str. 8.
— Pet., Hsb., Schreyenbusch 4, 18a.
— Wilh., Müller, Schlocksche Str. 87.
Suwe, Adam, Bierhdl., Pet. Ch. 35b.
Suweida, Wlad., Masch., Apothekerstr. 44
Suweidis, Pet., Kwh., Karolinenstr. 7.
Suwi, Karl, Hdlr., Elisabethstr. 83W11.
Suworow, Tim., Wagenrevisor, Schreyenbusch 1, 19.
— Jeg., Schuldiener, Rodenburgerstr., Schulhaus.
Suworow-Apotheke, Inh.: Alex. Ch. Rittenberg, Suworowst. 34, ☎ 2837.
Suwwe, Nik. W., Schuhm.-Mstr., Sandstr. 29.
Suwwi, Joh., Klempner, Nikolaist. 79.
Suzenko, Matr., Wwe., Werrosche Str. 4
Svendsen, Oluf F., Hg., Antonienstr. 12.
Svenson, Elisab., Frl., Klassendame, Stralsunder Str., Haus Becker.
— Eug., Dr. med., Nerven- u. innere Krankh., Sanatorium im Kaiserwald, Villa Roßmann, ☎ 5814, Spr. 3—5 in der Stadt, Theaterboul. 8. Empfang Unbemittelter Dienst. u. Freit. 2—3 in d. Ambul. d. Roten Kreuzes.
— J. A., Korresp., Nikolaistr. 8W2.
— Wold., KR, Oberlehrer, Ritterstr. 16.
A. Swätogor, 2. G., Getränke, Inh.: Alexander Swätogor, Mosk. Str. 15.
Swätogor, Alex., Kfm., Mosk. Str. 15.
Swagin, Boris Ark.', Kapt., Dorp. Str. 55a
Swagul, Andr., Montör, Pernauerstr. 15
— B., Bmt., Muckenholmsche Str. 33.
Swaje, Mart., Werkmstr., Zeltstr. 13.
Karl Swaigsne, 2. G., Einfahrt, Elisabethstr. 71, ☎ 6618.
Swaigsne, Andr., Dw., Amalienstr. 8.
— Adam, Priv., Artilleriest. 23, W. 16
— Andr., Former, Bikkernsche Str. 41.
— Anna, Bankbmtn., Jakobsstr. 2W10.
— Anna, Wwe., Adolfstr. 7W4.
— Anna, Wwe., Hapsaler Str. 22W2.
— Anna, Wwe., kl. Lagerstr. 43.
— B. G., Kanzleibmt., Kojenholmst. 11
— Dav., Schmied, Schreyenbusch 2, 10a.
— Dor., Wwe., Adolfstr. 7W1.
— Ed., Schlosser, Feldstr. 5W17.
— Ed., Schmied, Artilleriestr. 34, W. 12.
— Ed., Vorarb., Hapsaler Str. 20W20.
— Ernst, Schlosser, Petersb. Ch. 22.
— Friedr., Former, Unionstr. 5.
— Grete, Wwe., Matthäistr. 61, W. 4.
— Helene, Wwe., Artilleriestr. 63W18.
— Herm., Dw., Rumpenhöf. Str. 8.
— Herm., Maler, Feldstr. 6W17.
— J., Frisör, Neustr. 20W3.
— J., Hsb., Windauer Str. 26.
— Jak., Hsb., Bickern. Str. 45a.
— Jak., Webereibes., Kalnezeem. St. 151
— Jan, Auff., Apothekerstr. 13.
— Jan, Drechsler, kl. Altonaer Str. 16.
— Jan, Hsb., Hapsaler Str. 22.
— Jan, Schmied, Dampfstr. 39W10.
— Jan, Töpfer, Hospitalstr. 3W3.
— Joh., Mech.-Werkst., Adlerstr. 22, ☎ 576.
— Jul., Tischlr., Dorotheenstr. 37.
— Jur, Kutscher, Petersb. Ch. 137.
— Karl, Montör, Pernauer Str. 9W3.
— Krist., Hsb., Kalnezeemsche Str. 135.
— Luise Wilh.', Kontorbmtn., Jakobsstr. 2W10.

— Mart., Maurer, Dorotheenstr. 16W17
— Mart., Platzauss., Säulenstr. 58.
— Olga, Hsbn., Wilnasche Str. 20.
— Otto, Lampenw., Felliner Str. 3W33.
— Pet., Former, Unionstr. 18W5.
— Pet., Zimmerm., Artilleriestr. 8.
— Pet. Alfr.', Adolfst. 7, W. 2.
— Trine, Wwe., Romanowstr. 143W17.
— W., Kassenbote, Jakobsstr. 2, Q. 12.
— Wilh., Schuhm., Pokrowstr. 19W19.
— Wilh., Schuhm., kl. Schloßstr. 21W6.
Swaigsnekaln, Ernst, Zimm., Säulenstr. 33
— Jak., Tischlr., Moorst. 21.
Swaigsnit, Fritz, Hsb., Eisenbahnstr. 4
— Ed., Maurer, Matthäist. 71, W. 42.
— Jak., Masch., Friedensstr. 6W10.
— Jak., Vorarb., Krebsstr. 5W1.
— Jw., Tischlr., Artilleriestr. 59.
— Kath., Wwe., Krebsstr. 5.
— Marie, Wwe., kl. Lagerstr. 18.
— Pet., Dw., Brauerstr. 11W5.
Swaigsnukaln, Ans, Materialverw., Bikkernsche Str. 11W5.
Swanit, Wilh., Wwe., Nikolaistr. 70W3.
Swanne, Jeannot, Schmied, Segelstr. 9.
— Krist., Schlosser, Kaugern. Str. 11.
Swanner, J., Hsb., Marienstr. 107.
— Mar., Wwe., Kramerst. 1, W. 7.
Swanstj, Warw., Wwe., Matthäistr. 50W6
Swant, Elis., Frl., Marienstr. 142W6.
Swarbstin, Moritz, Töpfermstr., Revaler Str. 38, W. 7.
Swareneek, Alex., Modelltischlr., Kalnezeem. Str. 125.
— Joh., Hg., Säulenstr. 49W3.
— Joh., Tischlerei, Kuckucksstr. 26.
— Kasp., Hsb., Kuckucksstr. 26.
— Mart., Maurer, Ritterstr. 58W35.
Swargul, Mart., Vorarb., Alexanderstr. 165.
— Jw., Maler, Neustr. 15, W. 5.
— Krist., Schndr., Romanowstr. 54.
Swarkowski, Mich., Bürstenb., Windst. 21
Swarpston, Jan, Kwh., Kurmanowstr. 20a
Swarpul, Jur, Schlosser, Pernauerstr. 13.
Swarro, A., Putzhdl., Alexanderstr. 33.
Swart, Lotte, Kwh., Revaler Str. 33.
Swasis, Wold., Polizeibmt., Ritterstr. 24.
Swawitzki, Pet., SR, Divisionsarzt, Marienstr. 55W29.
Sweedre, Amal., Schndrn., Feldstr. 10W13
— Grete, Schndrn., Sprenkstr. 43W28.
— K., Tischlr., Rübenstr. 5W2.
— Kat., Hausverw., Wwe., kl. Stationsstr. 5, W. 1.
Sweedris, Jak., Töpfer, Marienstr. 113
— Alex., Dreher, Pernauer Str. 25W55.
— Aug., Feilenh., Petersb. Ch. 127a.
— E., Wwe., Elisabethst. 31, W. 21.
— Jan, Bäcker, Grenzstr. 12.
— Jan, Hsb., Atlasstr. 19.
— Julie, Frl., Petersb. Ch. 25W17.
— Karl, Kwh., Birkenstr. 3.
— Marie, Hsbn., Waggonstr. 8W1.
— Mart., Maurer, Säulenstr. 110W2.
— Mart., Vorarb., Pleskauer Str. 8.
— Minna, Schndrn., Elisabethstr. 10.
— Pet., Maurer, Artilleriestr. 37W4.
— Pet., Nagelschm., kl. Altonaer Str. 26
— Pet., Tischlr., Emmast. 23.
— Trine, Wwe., Segelst. 9, W. 3.
— Wold., Maurer, Säulenstr. 53W21.
Sweest, Mart., Hsb., Oskarst. 8, W. 8.
— Fritz, Briefstr., 1. Weidendamm 1W25.
David Sweesting, 2. G., Trakteur, Inh.: Dav. Sweesting, Suworowstr. 64, ☎ 4806.

Sweesting, Dav., Bankbmt., Inh. dieser Firma, Nordeckshoffsche Str. 1a.
— Dav., Restaurat., Kurmanowstr. 27W3.
Sweginzow, Nik. Alex.', Geheimrat, Hofmeister des Allerhöchsten Hofes, Gouverneur von Livland, im Schloß, W. 3, ☎ 143.
Sweja, Ewald, Masch., Wilnasche Str. 12.
Sweige, Aug., Maurer, Romanowstr. 77.
Sweikat, Oss., Dw., Gertrudstr. 119W5.
Sweineek, Aug., Amtsbote, Sommerstr. 4
— Alex., Maler, Säulenstr. 78W20.
— Alex., Wagenb., Rumpenhöf. Str. 8.
— And., Maurer, Matthäistr. 125W6.
— Anna, Wwe., Färberstr. 15W14.
— Fritz, Postbmt., Marienmühlenstr. 10.
— Ged., Dw., Schmiedestr. 25W5.
— Joh., Hdlr., Hilfsst. 13, W. 16.
— K., Schuhm., kl. Kommunikationsstr. 1.
— Karl, Diener, Schiffsstr. 36.
— Karl, Maler, Gertrudstr. 115W57.
— Karl, Maurer, Bauskesche Str. 20.
— Karl, Schmied, Matthäist. 99, W. 18
— Karl Pet.', Kontordiener, Romanowstr. 97, W. 3.
— Kasp., Setzer, Matthäistr. 59W34.
— Marie, Frau, Grabenstr. 29W20.
— Marie, Wwe., Ritterstr. 49W18.
— Paul, Maler, Artilleriestr. 73W12.
— R., Tischlr., Alexanderstr. 154W39.
— Sander, Schuhm., kl. Altonaer Str. 5.
— Wass., Hdlr., Laboratoriumst. 7, W. 16
Swetis, Joh., Dreher, Matthäistr. 58.
— Jan, Tischlr., Marienstr. 144W16.
— Jan Pet.', Agent, Marienstr. 144.
— Pet., Dw., Feldstr. 5W7.
— Pet., Tischlr., Marienstr. 144W14.
Swektis, Mart., Kutscher, Pet. Ch. 77W9
Swelp, Jak., Tischlr., Invalidenstr. 4W2.
Swente, Andr., Maurer, Newastr. 23W11.
Swenn, Emma, Schndrn., Charlottenstr. 36
— Heinr., Masch., Windauer Str. 50.
Swenne, Jan, Schuhm., Wiesenstr. 1W1.
Swentochowski, Stan., Hg., Dorp. Str. 14
— Feod., Schaffner, Gymnasiumstr. 24a.
Swenzinski, Marie, Wwe., Marienstr. 26
— Mich., Bahnbmt., Sprenkstr. 57W36.
Swerdel, Sim., Hg., Newastr. 29W24.
Swerdlin, Js., Hdlr., Smolensker Str. 3.
— K., Fleischer, Gogolstr. 4, W. 21.
Swerdlow, Mord., Schndr., Romanowstr. 110.
— Abr., Klempner, Mitauer Ch. 29.
— Mowscha, Schndr., Moskauer Str. 58.
— Nachm., Schndr., Moskauer Str. 43.
— Schlom, Holzhdlr., Ritterstr. 28W43.
— Tewes, Kol.-Hdl., Elisabethstr. 24. ☎ 4679.
— Z., Lampenhdl., Sprenkstr. 17.
Swerew, Warw., Generalmaj.-Wwe., Suworowstr. 88W1.
Swergis, Jan, Bmt., Gertrudstr. 32, ☎ 6657.
Swerlin, S., Schndr., Romanowstr. 112a
Swershenski, Bor. Jak.', SR, Reichskontrolbmt., Dorpater Str. 55aW5.
Swerski, Karol., Wwe., Revalerstr. 77W10
Swerzew, Spirid., Schlosser, kl. Palissadenstr. 10W3.
Swetagor, Paul, Töpfer, Sprenkstr. 52.
— Alex., Kfm., Moskauer Str. 30W2.
— Friedr., Schlosser, Romanowst. 77.
— Rud., Klavierer, Moskauer Str. 30W2
Swetko, Bened., Dw., Suworowstr. 39.
Swetkow, Donna, Wwe., Palissadenstr. 26
Swetlow, O. J., Frl., Kanzleibmt., Sadownikowstr. 20.
— Schol., Schndr., Mühlenstr. 135W3.

Karl Grünberg, Matthäistr. № 54, im eigenen Hause. Telephon № 2402. Die besten Gummireifen der Welt.

Russ. u. ausländ. Weine in grosser Auswahl, Schnäpse der Firma JAEGER & Co., Natürliche Mineralwasser

Karl Grünberg, Matthäistr. № 54, im eigenen Hause. Telephon № 2402. Die besten Gummireifen der Welt.

Swetlowitz, Isid., Auff., Schreyenb. 1, 10
Swetschin, Iw. Nik.', SR, Glied der Bauernagrarb., Romanowstr. 35W21.
Swetschnikow, Feod., Schndrn., Säulenstr. 86W26.
Swetter, Kathar., Glanzpl., Wolgund. Str. 10.
Swjatizki, Hel. Andr.', Generals-Wwe., Gertrudstr. 60W24.
v. Swjatski, M., Frau, Alexanderstr. 31.
Swjatzki, K., Frisör, Mosk. Str. 176W7.
— Nik., Rohrleger, Twersche Str. 1W3.
Swiderski, A., Lehrn., Industriestr. 3a.
— E. A., Lehrn., Industriestr. 3aW15.
— J., Bmt., Wolgundsche Str. 30.
— Wlad. Nik.', Journalist, Industriestr. 3a
Swidler, L., Kfm., Newast. 21, W. 2, ☎ 5389.
Swidran, Ant., Fuhrm.-W., Pernauer Str. 37.
— Magd., Frau, Romanowstr. 120W5.
Swjentochowski, Marie Iw.', Bahnbmtn., Suworowst. 92, W. 2.
— Stan. Wladisl.', Bahnbmt., Suworowstr. 92W2.
Swjenzizki, Mich. Jos.', Bahnsekr., Matthäistr. 59W36.
Swigis, Karl, Stanzer, Hospitalstr. 3W53
Swigul, Anna, Wwe., Ritterstr. 12W34.
— Berta, Kwh., Säulenstr. 16W35.
— Gust., Hsb., Längsstr. 1.
— Just., Hsb., Bartau. St. 13.
— Kasp. Joh.', Tschlr., Säulenstr. 55.
— Pet., Dw., Marienstr. 5, Q. 43.
Swigull, Osk. Joh.', Bürodiener, Walzwerkstr. 2.
— Joh. Kaj.', Hg., Krusenhöf. Str. 9.
Karl Swihgsne, 2. G., Eisen- u. Lederw., Inh.: Karl Swihgsne, Mühlenstr. 101, ☎ 4091.
Swihgsne, Karl, Inh. d. Firma Karl Swihgsne, Mühlenst. 78, W. 13.
— Joh. Sim.', Kb., Säulenstr. 49W24.
Swihker, E., Bankbmt., Romanowstr. 57.
— Karl, Kfm., Artilleriestr. 29.
Swihkul, Jak., Hsb., Friedrichsh. Ufer 12
Swika, Fritz, Wraker, kl. Möwenstr. 1.
Swike, Dav., Fuhrm., Matthäistr. 59.
— Jak., Hsb., Milchstr. 5W5.
— Mik., Fuhrm., Hasenstr. 5, W. 16.
— Olga, Wwe. Marienstr. 124W5.
Swikis, A. D., Untern., Palissadenstr. 1.
— J., Schndr., Schonerstr. 3W2.
— Jan, Maurer, Laborator. Str. 15W6.
Swikke, Jan Mart.', Fb., Brückenstr. 5.
Swikkis, Anna, Hdlrn., Marienstr. 106.
Swikle, M., Schndrn., Gertrudst. 107.
Swiklin, Eva, Wwe., Sprenkst. 65, W. 20
— Alb., Bmt., Marienstr. 16W11.
Swikul, Jan, Steller, Nordst. 16, W. 7
— Alex., Brauer, kl. Milchstr. 10W16.
— Anna, Wwe., Dampfstr. 96W1.
— Jan, Ankern., Friedrichsh. Ufer 7.
— Joh. Andr.', Bankbmt., Ernestinenstr. 8W1.
— Karl, Tschlr., Moskauer Str. 215.
— Pet., Ankern., Apothekerstr. 23.
— Reinh., Zimmerm., Dampfstr. 98W9.
Swikzelm, Jan, Kellner, Lagerstr. 1W13.
Swilin, Pet., Wächter, Wallstr. 14W4.
Swillan, Alois, Schuhm., Duntenh. Str. 24
— P., Kwh., Mühlenstr. 34a.
— Pet. Adam', Dom.-Verw.-Bmt., 1. Weidendamm 13W21.
— Stan., Dw., Kaufstr. 15W6.
Swille, Bernh., Gärtner, Dünamünd. Str. 45.
— Karl, Diener, Bischofsstr. 1W24.
— Paul, Kellner, Laubstr. 1W5.
Swilme, Jak., Tschlr., Essenhöf. Str. 4
Swilna, Christ., Tschlr., Ebelshöf. Str. 7
Swilno, Jak., Gärtner, Revalerstr. 40.
Swilpe, Christ., Montör, Petersb. Ch. 4.
— Ant., Fuhrm., Alexanderstr. 176W19.
— Dav., Schlosser, Matthäistr. 101W7.
— Jan, Fuhrm., Rabenstr. 17W11.
— Krist., Bienenstr. 19.
Swilpe-Bersin, Anna, Hsbn., Bärenhöfsche Str. 8W1.
— Ans, Drechsler, Bärenhöfsche Str. 8W1
Swilum, Fritz, Tschlr., Appricken. Str. 4.
Swimpul, J., Fuhrm.-W., Artilleriestr. 67
Swinde, Ernst, Gärtner, Ruthern. Str. 7.
Swinel, Anna, Wwe., Katharinend. 17.
— Karl, Former, Schreyenbusch 8, 14.
— Kath., Wwe., Schreyenbusch 1, 11.
K. Swingewitsch & Ko., 2. G., Handelsverm., Kommanditges., Karl Swingewitsch, der einzige offene Gesellsch., Sandstr. 29.
Swingewitsch, Karl, Kand. der Handelswissensch., Mitinh. d. Firma Hertel & Ko., Gertrudstr. 19W7.
Swingul, Mart. Andr.', Postbmt., Blumenstr. 1W23.
Swinzow, N., Bäcker, Palissadenst. 16.
Swipste, Joh., Kol.-Hdlg., Alexanderstr. 23.
Swirbul, Anna, Frau, Gymnastikstr. 11.
— Alwine, Hsb., kl. Eichenstr. 5.
— Andr., Hdlr., Gertrudstr. 91W11.
— Anna, Kwh., Kirchenstr. 4a.
— Ans, Zimmerm., Alexanderst. 165.
— Ant., Vorarb., Dampfst. 96.
— Aug., Maler, Duntenhöf. Str. 7W11
— Elis., Wwe., Karolinenstr. 38. W. 15.
— Ernst, Schmied, Kalnezeem. Str. 131.
— Helene, Hgn., Ritterstr. 77W29.
— J., Hdlr., Suworowstr. 54W3.
— J., Schndr., Kandauer Str. 7.
— Jak., Hsb., Hdlr., Annenhöf. St. 12.
— Jan, Gerber, Ebelshöf. St. 9b.
— Jan, Hdlr., Strejowstr. 1W6.
— Jan, Hsb., Champetresche Str. 69.
— Jan, Maler, Revaler Str. 64W29.
— Jan, Schlosser, Bersohnsche Str. 6W46
— Jan, Schlosser, Gertrudstr. 73W21.
— Jan, Schuhm., Falckenstr. 5W57.
— Jan, Wagenb., Pernauer Str. 25W21
— Jan Fritz', Pol.-Bmt., Sadownikowstr. 37.
— Jan Jeg.', Bmt., Unionstr. 8.
— Joh., Hsb., Wolgundsche Str. 77.
— Joh. Jak.', Annenhöfsche Str. 12.
— Jula, Wäsch., Artilleriestr. 55W22.
— Jur., Hsb., Helenenstr. 13, Q. 1. ☎ 6945.
— K., Bierhdl., Petersb. Ch. 22.
— K., Bmt., Newastr. 11W31.
— K. D., Dom.-Verw.-Bmt., Alex. Str. 34
— Karl, Fleischer, Windstr. 17W4.
— M. D., Kontorbmt., Matthäist. 40.
— Mart., Schmied, Matthäistr. 135W6.
— Marta, Lehrn., Matthäistr. 42W25.
— Marz, Tschlr., kl. Bärenstr. 9W25.
— Pet., Apotheker, Apothekerstr. 16.
— Pet., Drahtz., Alexanderstr. 182.
— Pet., Schmied, Erlenstr. 6W3.
— Rud., Hdlr., Trinitatisstr. 9W1.
— Wold. Georg', Klarirer, Helenenstr. 13 ☎ 6945.
Swirbulis, J., Kutscher, Parkstr. 1aW29
Swirelnikow, Pet., Kb., Mosk. Str. 259.
Swirgsdas, Bened., Weber, kl. Altonaer Str. 17W5.
Swirgsde, Jan, Maurer, Katharinend. 11
— J., Bierhdl., Schreyenbusch 2, 17
— Mart., Hsb., Livenstr. 8.
— Mart., Wächter, Matthäistr. 31W3
Swirgsdin, Andr., Dw., Pauluccistr. 1
— Andr., Tschlr., Helenenstr. 27W17.
— Andr., Vorarb., Schreyenbusch 1, 4
— Andr. Theod.', Pol.-Bmt., Ritterstr.
— Anna, Wwe., Sprenkstr. 33W11.
— Anna, Wwe., kl. Vegesacksholm 21
— Ed., Buch- u. Schreibw.-Hdl., Marienstr. 26.
— Elis., Näherin, Ritterst. 59, W. 9
— Fritz, Buchhdlg., Marienst. 12.
— Fritz, Tschlr., Säulenstr. 97W26.
— J., Hsb., kl. Lubahnsche Str. 6, W.
— Jan, Dw., Thronf.-Boul. 27, W. 9
— Jan, Hg., Spargelstr. 5W44.
— Jan Maurer, Revaler Str. 72W16
— Ign., Zimmerm., Moskauer Str. 9
— Joh., Hsb., Kandauer Str. 38.
— Joh., Maler, Wenden. Str. 23W41.
— Joh., Schmied, Hofesstr. 7.
— Jur, Schlosser, Marienstr. 110W15
— Karol., Wwe., Mühlenstr. 55W10.
— Krischj., Zimmerm., Segelstr. 13W1
— Lisette, Schndrn., Segelstr. 13W16
— M., Tschlr., Augustenstr. 1, W. 2
— Mart., Kettenschm., Frauenburgerstr.
— Math., Hdlrn., Mitauer Ch. 45.
— Otto, Priv., Mittelstr. 5W9.
— Paul, Maurer, Jakobstädt. Str. 18
— Paul, Montör, Revaler Str. 84.
— Simon, Kurier, Schloßplatz 3, W.
— Sim., Maler, Kalnezeem. Str. 76
— Wilh., Schndr., Wendensche Str. 2
Swirgsding, Karl Dav.', Bürobmt. Buchtstr. 1.
Swirgst, Jan, Tschlr., Matthäistr. 26W
Swirkin, Berka, Auff., Holstenhöf. Str.
Swirlowski, Krist. Iw.', Hsb., Gertrudstr. 34W4, ☎ 4409.
Swirplis, Ludw., Kupferschm., Gertrudstr. 123W11.
Swirsdin, W., Böttcher, Stintseestr. 13
Swiriki, Ant., Gravör, Gertrudstr. 99W4
— Regina, Bmtn., Elisabethstr. 31W1
Swirzow, Iw., Tschlr., Talstr. 19.
Swisdinski, Jan, Maurer, Pernauerstr. 12
Swistanow, P., Bahnbmt., kl. Palissadenstr. 11.
Swite, Joh. Maurer, Gertrudstr. 84.
A. Switgall, 2. G., Schneider, Inh. Isaak Switgall, Kalkstr. 23.
Switgall, Isak Abr.', Inh. d. Firma Switgall, Thronfolgerboul. 2W13.
— Aron, Uhrm., Lagerstr. 38.
— S., Kfm., Kaufstr. 8W5.
Switin, Mik., Heizer, Werrosche Str.
Switow, Iw. Wass.', Postbmt., Marienstr. 32W12.
Switschewitz, Silv., Schlosser, Pet. Ch. 35
Switschulis, Jos., Hsb., Kaluga. Str.
— Oss., Hsb., Tulasche Str. 7W1.
Switzewitsch, Alex. Iw.', Feuerw., Walzwerkstr. 3.
— Silv., Schlosser, Schreyenbusch 2, 13
Swiuksch, Ant., Schndr., Gertrudstr. 11
R. Swoboda, 2. G., Manuf.-W., Inh. Rud. Swoboda, Lagerstr. 61.
Swoboda, Heinr., Malermstr., Gertrudstr. 106, W. 36.
— Rud. Iw'., Hsb., Inh. der Firma Swoboda, Birkenstr. 9.
v. Swolinski, Konst., Lehrerin, Alexanderstr. 83, W. 2.
Swoloka, Iw., Zollbes., Katharinend. 1
Swonkowski, P., Wwe., Palissadenstr. 45

Daniel Schweinfurth, Champagnerkellerei, Dorpater Str. 15/17 Telefon 483

Sworikin, Serg. Mich.', Stabskapt., Ritterstr. 36W3.
Sydow, Heinr., Kfm., Schulenstr. 25, W 7, ☎ 2646.
Sykow, Joh., Kutscher, Matthäistr. 71W40
Sylvander, Friedr. Fed.', HR, Reichskontr.-Bmt., Friedensstr. 45.
Sylvester, Ada, Schndrn., Mosk. Str. 249
— Krisch, Zimmerm., Moskauer Str. 141
Symphonie-Orchester, Rigaer, Büro: Königsstr. 11W7, ☎ 5818.
Synagogen. Sieh Register Seite 2.
Syrolitwerke, Inh.: L. Erasmus u. Ko. Kirchhofsstr. 7.
Syropjatow, Adeline, Wwe., Sommerstr. 6
Syschtschakow, Mich., Stud., Dorp. Str. 56
Syschew, Anat. Wlad.', Leutn., Lagerstr. 1
Szablowski, Jos. Sigism.', vereid. Rechtsanw., Pauluccistr. 17W6, ☎ 3599.
Szameitke, W., Postkartenhdl., Kalkstr. 17
Szastliwzew, A. A., TR, Bmt., Zitad. 14.
Szczuko, Felix, Techn. Büro, Schloßstr. 14, ☎ 7072.
Szonn, Ed., Bauleiter, Säulenstr. 16W3.
J. v. Szremowicz, 2. G., Automobile und techn. Artikel, 2. G., Inh.: Sigism. v. Szremowicz, Pauluccistr. 10, ☎ 7075.
v. Szremowicz, Sigism., Ing., Inh. der Firma S. v. Szremowicz, Taubenstr. 41, ☎ 7063.
Szunke, Joh., Hsb., Finkenstr. 3.
— Fritz, Hg., Elisabethst. 61.
Szymanski. Sieh Schimansky.
Elisabeth Szymoljunas, 2. G., Trakteur, Inh.: Elisabeth Szymoljunas, Bauskescher Weg 4, ☎ 1874.
Szymoljunas, Borislawa, Kathol. Knaben- u. Mädchen-Schule, Bauskescher Weg 4.
— Ant., Hsb., Kfm., Bausk. Weg 4.
— Ant., jun., Hg., Bauskescher Weg 4.
— Elis., Inh. d. Firma Elis. Szymoljunas, Bauskescher Weg 4.
— Witold, Hg., Bauskescher Weg 4.
v. Szyszko, Henr., Wwe., Kaisergartenstr. 1
Taar, Alex., Frl., Sprenkstr. 16aW6.
Tabak, Jos., Schndr., Matthäistr. 31W26
— J., Schndr., Säulenstr. 76W34.
— Jan, Zimm., Rumpenhöf. Str. 19W59
— Jankel, Buchh., Gertrudstr. 85W4.
Tabakow, Berk., Uhrenhdl., Marienstr. 53
Tabaksmann, J., Feldscher, Mosk. Str. 64
Tabatschnik, Jache, Uhrm., Elisabethstr. 101
Taber, Jewd., Hdlrn., Romanowstr. 101.
Tabokas, J., Maurer, Windstr. 21, W. 2.
Tabola, Wl., Gerber, Mühlgrab. Str. 4
— Jw., Tw., Sprenkstr. 49W12.
Taborynski, Jsr. Elias', Korresp., Marienstr. 43.
Tabuschis, Dom., Masch., Pernauerstr. 12a
Tachau, Ed., Friseur, Säulenstr. 26.
— Ed., Frisiersalon, Nikolaistr. 17.
Tacken, Friedr., Schlosser, Sprenkstr. 62.
— Joh., Fuhrm., Rumpenhöf. Str. 8W43
Tader, Ant. Karl', Bau-Ing., Hirtenstr. 6
Tadin, Ant., Tischl., Ritterstr. 44W53.
Tadowski, Ed., Tapez., Elisabethstr. 16.
D. Tager, 2. G., Kleider, Inh.: Salom. Dav. Tager, Marienstr. 15, ☎ 4732
Ingenieur N. D. Tager, 2. G., Chem. Fabrik, Inh.: Ing.-Techn. Nochim Tager, Katharinendamm 23, ☎ 1856.
Tager, Bunim Kal.', Inh. d. Firma B. K. Tager, Matthäistr. 44, ☎ 6650.
— G., Romanowstr. 7W1.
— Kalm., Holzhdlr., Romanowstr. 38W2, ☎ 2508.
— Mark. Dav.', Dentist, Spr. 10—2 u. 4—6, Theaterboul. 10, ☎ 6885.
— N. D., Ing.-Technol., Inh. d. Firma N. D. Tager, Albertst. 2, W. 3.
— N. J., Zahnheil-Klinik, Pauluccistr. 12 W 2, ☎ 5573.
Tahlmann. Sieh Thalmann.
Tailow, Ludmilla, Schulvorst., Albertstr. 0/13, ☎ 3176.
Taischerski, Jw., Schuhm., Matthäist. 74
Taitema, Mich., Tischl., Hospitalstr. 35.
L. Taitz & J. Scheer, 2. G., Kleider, Inh.: Leib Taitz u. Jak. Scheer, Theaterboul. 10, ☎ 3936.
Taitz. Sieh auch Teitz.
— Abr., Schndr., Romanowstr. 114W28
— Behr, Mützenm., Moskauer Str. 79.
— J., Mützenhdl., Sprenkstr. 34c.
— Judel, Hdlr., Säulenstr. 91W10.
— Leib, Mitinh. d. Firma Taitz & Scheer, Dorpater Str. 38W3.
— M., Zunahtm., Moskauer Str 52.
Taiwitsch, Leok., Hsbn., Brandenburgerstr. 10.
Takant, Pet., Weber, kl. Lagerstr. 17.
— Jan, Färber, kl. Lagerstr. 17.
Takarschewski, Oss., Zimm., Twerschestr. 1
Takki, Wilh., Dw., Thronf.-Boul. 21W31
— Wilh., Hsverw., Uferstr. 5W6.
Taklai, J., Telegr.-Bmt., Doblen. St. 6.
— W., Frau, Telegr., Doblen. Str. 6
Takkis, Anna-Marie, Priv., Elisabethstr. 22
Talak, Hiob, Bäcker, Feldstr. 4W17.
Talant, R., Vorarb., Milchstr. 16W21.
Talasch, Lotte, Wwe., Sägerstr. 2W5.
Talata, St., Amtsbote, Theringerstr. 9W3
„Talavia", Polyt. Korp., Marienstr. 24. W. 26, ☎ 3816.
Talej, Anna, Wwe., Artilleriestr. 40W88
Taleikis, Wik., Schuhm., Kathol. Str. 42.
Talent, Edg., Marienst. 24, W. 23.
— Osk., Drogist, Marienstr. 32W23.
Talesch, Alexei, Hg., Sprenkstr. 62.
— A. J., Fb., Romanowstr. 24W6.
— Ed., Frisörgesch., Simonstr. 3.
Taletow, Stan., Lombard-Diener, Altrahdensche Str. 3.
Talios, Kir., Fleischer, Revaler Str. 52.
Talis, O., Fb., Wolmarsche Str. 39W51.
Talkowski, A. O., Generalmajor, Brigade-Kommandör der Grenzw., Suworowstr. 31aW6.
Herm. Tallberg, 2. G., Handelsvermittl., Inh.: Herm. Tallberg, Wallstr. 19, ☎ 1839.
v. Tallberg, Anna, Pens., Basteiboul. 11. ☎ 6022.
— Carlos Gust.', Ing., Dir. u. Koll.-Prof. der Firma G. Knopp, Bausk. Str. 57.
— Eug. Gust.', Hg., Basteiboul. 11W7.
— Herm., Inh. d. Firma Herm. Tallberg, Wallstr. 19, ☎ 1839.
Tallberg, Ew., Schlosser, Pionierstr. 4.
Talschin, Kath., Lehrn., Schlock. Str. 31.
Talte, Karl, Schuhm., Marienburgerstr. 1
Taluz, Jos., Hsb., Champetr. Str. 121.
Tamann, Kath., Hdlrn., Dorotheenstr. 42
— Herm., Musiklehr., Säulenstr. 30.
— Marie, Frl., Wolfsstr. 9.
Tamarinson, Jossel, Auff., Lagerstr. 31.
Tambak, Marie, Hdlrn., Grenzstr. 34.
Tamberg, Ad., Zeichner, Schulenstr. 25.
— Aug., Schndr., Matthäistr. 31W44.
— Ed., Postbmt., Basteiboul. 9W12.
Tambow, Ludm., Wwe., Gertrudstr. 56.
Tamin, Pet. Ans', Tischl., Pernauerstr. 11
Tamiser, Karl, Masch., Pernauer Str. 28
Tamm, Alex., Modew.-Hdl., Ritterstr. 115.
— Heinr., Schlosser, Helenenstr. 15W6.
— Joh., Elektrotechn., Suworowstr. 59.
— Jul., Hg., Sprenkstr. 52W7.
— Jw. Gust.', Bmt., Kirchenstr. 12W6.
— Kath., Wwe., Wolfsstr. 9.
— Lew. Alex.', Bez.-Ger.-Bmt., Dorpater Str. 57/61W69.
— Therese, geb. Kusel, Wwe., Hsbn., Elisabethstr. 95W14.
Tammann, J., Zimm., Wiesenstr. 7W8.
Tammekand, K., Bmt., Sprenkstr. 5W15.
Tammick, Alex. Jur', Hg., Kalnez.-Str. 12a
— W., Frisöse, Kalnezeem. Str. 12a.
Tamon, Jos., Zimm., Dünab. Str. 49.
Tampe, Jl., Wwe., Alexanderstr. 71.
— Ed., Schmied, Rumpenhöf. Str. 19W10
— Jan, Kutscher, Sprenkstr. 58W2.
— Rud., Schmied, Wolmarsche Str. 32.
Tampeter, Jan, Privat., Nummershofsche Str. 4.
— Rob., Zimm., Nummershof. Str. 4.
Tams, J., Schlosser, Altgaj. Weg 11W6.
Tamson, Arn. Ans', Bahnbmt., Romanowstr. 27W11.
— John, Hg., Nikolaistr. 69W19.
— John Pet.', Hg., Parkstr. 4a, W. 20.
— Karl, Arrendator, Altonaer Str. 19.
Tamulewitsch, Mich., Zollauff., Artilleriestr. 40.
— Ant., Maurer, Hospitalstr. 7W9.
— Jos., Hg., Dünamünd. Str. 32.
— M., Zimm., Katholische Str. 10W15.
Tamulis, Kas., Fuhrm., Hospitalstr. 11
— Matw., Bäcker, Champetr. Str. 40.
Tanajew, Jrina, Hsb., Uferstr. 37, W. 1.
— Wass. Paw.', Bahnbmt., Rabenstr. 15
Taneser, Ch., Uhrenhdl., Mühlgr. Str. 18
— Chaim, Uhrm., Seestr. 5aW5.
Tanger, Wally, Seem.-Frau, Windauer Str. 19W4.
Tanjew, E. S., Pens., Scheunenstr. 3W3.
Tanin, Georg Mich.', Rechtsanw.-Geh., Spr. 11—1 u. 5—7, Neustr. 24, ☎ 7148.
— Paw. Mich.', Rechtsanw.-Geh., Spr. 10—12 u. 4—6, Theaterboul. 7, ☎ 2076, wohnt: Newastr. 5W7, ☎ 6015
— Wera, geb. Kwint, Frau, Newastr. 5.
S. Tankel, 2. G., Gold- u. Silberwar., Inh.: Salomon Tankel, Neust. 24, ☎ 5163.
Tankel, Jak., Hg., Neustr. 24.
— Dav., Uhrm., Jesuskirchenstr. 7W1a.
— Salom., Inh. d. Firma S. Tankel, Neustr. 24W7.
Tann, D., Schaffner, Dünab. Str. 36.
Tannbaum, Alfr. Alex.', Buchhltr., Ritterstr. 12.
— Mel., Lehrn., Pauluccistr. 6, W. 10.
— Paul., Frau, Hebamme, Ritterstr. 12,
Tannberg, Pet., Heringswr., Ritterstr. 77
— Konst. Nik.', Bankbmt., Newastr. 3W12
Tanne, Dav., Maurer, Sternstr. 2.
— Pet., Schndr., Matthäistr. 67W21.
H. Tannebaum & Ko., 2. G., Agentur, Kommanditges., Heinr. Tannebaum einz. offener Gesellschafter, Rathausplatz 15.
Tannebaum, Heinr., Kfm., Herrenstr. 30.
Tannenbaum, Ar. Mark.', Johannisstr. 10
— B., Uhrenhdlg., Sprenkstr. 43, ☎ 7084
— Leibe, Uhrm., Säulenstr. 77W14.

Karl Grünberg, Matthäistr. № 54, im eigenen Hause. Telephon № 2402. **Die besten Gummireifen der Welt.**

Moussirender Burgunder, weiss und rot; Bowlensect, Isabella gr. mousseux rosé; mouss. Rhein- und Moselwein; Champagner aus russ. und franz. Weinen, Maitrank usw. usw.

Karl Grünberg, Matthäistr. № 54, im eigenen Hause. Telephon № 2402. Die besten Gummireifen der Welt.

— Mendel, Hsb., Bergstr. 10, W. 1.
Tannenberg, Artur, Kand. Theol., Leiter der Anst. für Epilept. u. Idioten, Goldinger Str. 35, ☎ 4464.

Brauerei
„Tannhäuser"
Dünamündesche Str. 49,
Telefon 367,
empfiehlt
Pilsener Biere,
Lagerbiere,
Cabinetbiere,
Märzenbiere,
Porter
in anerkannt guter Qualität in folgenden Niederlagen:
kl. Neustr. 5, Tel. 368,
Alexanderstr. 154,
Dünamündesche Str. 45, Tel. 3547,
Mitauer Ch. 27, Tel. 4037,
Alexanderstr. 186,
Dünaburger Str. 54,
Schlocksche Str. 16,
Kalnezeem. Str. 4, Tel. 7170,
Simonstr. 5,
Witebsker Str. 22,
Kurische Str. 1 a,
Bullensche Str. 6,
Schlocksche Str. 30.

Brauerei Tannhäuser, 2. G., Bierbrauerei, Dünamünd. St. 49, ☎ 367, Niederlage: kl. Neust. 5, ☎ 368. Inh.: Die Erben der verstorbenen Frau Adelheid Puls, Bevollmächt.: Wilh. Kehr, Braumstr.: Erich Heum.
Tanjeri, Hel., Hebamme, Matthäistr. 49.
— Paul Christ.', Wraker, Matthäistr. 49.
Tanski, J., Hg., Alexanderstr. 121W24.
Tantegodin, Pet. Jur.', Schriftf., Allascher Str., Polizeigeb.
Tantscher, Marz, Aufs., Bikkern. Str. 39a
Tantzscher, Ad., Klassendame, Nikolaistr. 2.
— Georg Georg', Sekr. d. Ges. Prowodnik, Elisabethstr. 8W7.
Tanzler, Jan, Hdlr., Aahöfsche Str. 2W18
Tappin, Barb., Hdlrn., Artilleriestr. 73.
Taradetzki, Fed., Tschlr., Schreyenb. 2, 2
Taragin, Ch., Schndr., Mosk. Str. 64.
Taraikowitsch, Wass., Telegr.-Bote, Alexanderst. 92, W. 9.
Taraimowitsch, Wass., Bmt., Säulenstr. 68
Tarakanow, Pet., Hdlr., Mosk. Str. 41.
Taratto, Ch., Schndr., Mosk. Str. 43.
Taramowitsch, Iw., Werkmstr., Pernauer Str. 24W29.
Taranikow, Andr. A., WSR, Ehrenfriedenser., Romanowstr. 53W5.
— Eugenie, Dr. med., Frauen-, Innere- u. Kinderkrankh., Romanowst. 53. ☎ 7213.
Taranin, Anast., Wwe., Romanowstr. 107
Taranow, Ost., Schlosser, Mühlenstr. 135a
— Step., Schaffner, Kathol. Str. 20W2.
Tarant, Mend., Holzhdlr., Marienstr. 8.
— M., Holzwr., Romanowstr. 157W13.
— Ruben, Schuhm., Milchst. 14, W. 5
Taraponitsch, Iw., Bahnbmt., Dünaburger Str. 53W9.
Taraschkewitsch, Andr., Brothdl., Jakobstädt. Str. 6.
— Iw., Zollbes., Meisterstr. 12W5.

Taraschkow, Nik., Bmt., Mühlenstr. 115.
Taraskin, Serg., Dw., Dünaburg. Str. 5
Tarassewitsch, Mich., Frisirsalon, Revaler Str. 77.
Tarassow, D. J., Trakteur, Moskauer Str. 27.
— Andr. Iw.', Abt.-Chef der Russ.-Balt. Waggonfabrik, Felliner Str. 8W11.
— Andr. Tim.', Oberschaffn., Gertrudstr. 93W12.
— E., Gemüsehdlr., Witebsker Str. 9.
— J. A., Bmt., Kirchenstr. 45W13.
— Jak. Jewgr.', Zahnarzt, Suworowstr. 25W6, ☎ 9121.
— Jak. Nik.', Reichskontr.-Bmt., Sprenkst. 30, W. 29.
— Ilja Afonas.', Bauuntern., Kurmanowstr. 29, ☎ 7483.
— Nik., Milchhdl., Romanowstr. 88.
— Pet., Gärtner, Steinstr. 3.
Tardel, J., Buchdr., Gertrudstr. 82, Q. 17.
Tarksch, Ant., Hsb., Bierhdlg., Champetre. St. 87.
— Pet., Hsb., Salwensche Str. 98.
Tarlap, Ten., Hdlr., Wolfsstr. 9, W. 7.
— Alex., Schlosser, kl. Lagerstr. 16.
— Wass., Dw., Lubahnsche Str. 7W12.
Gebr. Tarnopol, 2. G., Tapeten, Inh.: Moritz Tarnopol, Theaterboul. 10, ☎ 2124 und Alexanderstr. 2, ☎ 6892
Tarnowski, Anna, Wwe., Parkstr. 6W20.
— W., Heuhdl., Hospitalstr. 13.
— Wass. Iw.', Hsb., Hospitalstr. 13.
— Wass. Wass.', Bmt., Hospitalstr. 13.
Tartsch, Frdr., Tschlr., Färberstr. 6a.
— Joh., Dw., Georgenstr. 9, W. 9.
Taruschski, Pinchus, Lehrer, Muckenholmsche Str. 15W8.
Tarussewitsch, Sem., Maurer, Dünaburger Str. 49W36.
Tarwid, Ant. Ant.', Zollbes., kl. Altonaer Str. 15.
— Iw., Schlosser, Trinitatisstr. 24W25.
— Pet., Hg., kl. Altonaer Str. 26W2.
Taschkewitsch, Karl, Gießereimstr., Matthäistr. 135W13.
— Vinc., Hg., Unionstr. 25aW7.
Taschkin, Mich., Hsb., Jaroslaw. Str. 57.
— Fedot., Former, Jaroslaw. Str. 7W13
Taschkow, Pet., Fabrikbmt., Friedrichsholmsches Ufer 1.
Tatz, Elisab., Ausw., Dorotheenstr. 42.
Tatalis, Abr., Handschuhm., Alexanderstr. 6, Wohn.: Alexanderstr. 34W26.
Tatarin, Edg. Theod.', Rechtsanw., Spr. 3—4½ Kaufstr. 30W2, ☎ 197, wohnt Nikolaistr. 4W8, ☎ 5322, Spr. 9—10, Mittw. u. Sonnab. 10 bis 11 in der Kaufmannskammer.
— Vikt., Schlosser, Wilnasche Str. 12.
Tatarinow, Kath., Frau, Alexanderstr. 54
Tatarinowitsch, J., Teehaus, Katholische Str. 34.
Tatarnowitsch, Iw., Hdlr., Marienstr. 56.
Tatarow, Kowali, Hdlr., kl. Mosk. Str. 13
Taterka, Alfons, Ing., Kurmanowstr. 1.
Tatoris, Julj. Iw.', Bahnbmt., Romanowstr. 16W10.
Tatie, Sim., Klempner, Grabenst. 39.
Tatter, Ludw., Mitinh. der Firma E. Schummer, Kirchenstr. 10.
„Tattersall", Inh.: G. Lyra, Schützenstr., ☎ 700.
Tatur, Sigm. Vil.', KA, Zollbmt., Nikolaist. 1a, Zollgeb., W. 5.
„Tau", Gesell. Ver., Lubahn. Str. 17.
B. Taube, 2. G., Galanteriew., Königsstr. 35.

Joh. Taube, 2. G., Treibriemen u. ...loniahw., Inh.: Joh. Taube, Prof.: Hans Wölk u. J. Braun, Duntenhöfsche Str. 7, ☎ 1380, ...tor Wallstr. 19.

Joh. Taube
Riga, Duntenhöfsche Str. 5/7.
Tel. 1380. Tel.-Adr.: „Riemtaube"
Treibriemenfabrik mit Kraftbetr...
Fabrik techn. Leder-Artikel
Gegr. 1901.
Treibriemen aller Art.
Dick's Original Balata-Riemen.
Fabrikbedarfsartikel jegl. Art.

Taube, Alex., Prof. d. Firma A. ...rich & Ko., Mühlgrab. Str. 5.
— Ant., Schlosser, Stahlgießereistr.
— B., Kontor, Mühlenstr. 66W53.
— Ch., Bierhdl., Fischerstr. 5.
— Charl., Hgn., Mühlenstr. 66.
— Christ., Schuhm., Petersb. Ch. 4W...
— E., Fleischhdlg., Dünamünd. St.
— Emilie, Frau, Schalstr. 4W6.
— Erwin, Dr. phil., Oberlehrer, Su...rowstr. 31aW22.
— Eug., Fleisch- u. Wurstw.-Hdl., ...str. 3, ☎ 3180.
— Eug., Hg., Marienstr. 66W14.
— F., Hg., Alexanderstr. 119W13.
— Friedr. Eman.', Ing., Hirtenstr. ...
— G., Mech. Werkst., Zollstr. 4, ☎ ...
— Gust., Goldschm., Revaler Str. 2...
— Gust. Wold.', SR, Ing.-Techn., Doz. am Polyt., Ballastdamm ☎ 851.
— H., Schlosser, Stegstr. 10, W. 9.
— Hermine, Kwh., Petersb. Ch. 22.
— J., Hdlr., Kaufstr. 10W5.
— Jak., Bierhdl., Duntenhof. Str. ...
— Jan, Schmied, Petersb. Ch. 28W...
— Jan, Vorarb., Schreyenbusch 1, 5.
— Joh., Chem., Elisabethst. 31, W. ... ☎ 5258.
— Joh., Frl., Sprenkstr. 28W14.
— Joh., Inh. d. Firma Joh. Taube, ... d. 2. Livl. Ges. gegens. Kred., Duntenhöfsche Str. 7.
— Joh., Kwh., Duntenhöfsche Str. ...
— Joh., Priv., Newastr. 25W7.
— Joh., Tischlr., Gertrudstr. 99W35.
— Joh., Tischlr., Mühlenstr. 131W3...
— Juda Leib.', Kfm., Pauluccistr. 8W...
— Julie, Schulvorst., Dorpater Str. 30...
— Jul. Wilh.', Hg., Mühlenstr. 37W...
— Karl, Schlosser, Bersohnsche Str. ...
— Kath., Wwe., 1. Weidendamm 2a.
— Leiser, Kb., Wendensche Str. 43W...
— Lilly, Gesanglehrn., Mühlenstr. 48.
— Ludw., Direkt. d. 1. Rig. Ges. geg... Kredits, Mühlenstr. 48, W. 20.
— Nadeshda, Wwe., Hsb., Scharrenstr. ...
— Olga, Schiffskapt.-Frau, Ballastd. ...
— Pet., Montör, Petersb. Ch. 22W2...
— Rud., Kontordiener, Dünam. Str. ...
— Sore, Wwe., Smolensker Str. 9W...
— Th., Drahtweberei, Scharrenstr. 8, ... 4025.
— Th., Pastor an d. Martinskirche, S... 10—12, Mittw. und Sonnab. 1... Taubenstr. 35, ☎ 3458.
Taubenheim, E., Möbeltransp.-Geschäft, Gildenplatz 4W1a.
— Gebh. Herm.', Hg., Waffenstr. 9W...
Tauber, Isack Sam.', Ing., Newastr. ...
Taubin, G., Galant.-Hdl., Mosk. Str. ...

Jaeger & Co., Weingrosshandlung, Sünderstr. 3... Telefon 60

Hirsch, stud. rer. merc., 1. Weidend. 3
M., Hdlr., Mühlenstr. 66W6.
Motscha Lew. Saw.', Holzhdlr., Industriestr. 1cW7.
Saw., Priv., 1. Weidendamm 3W21.
ubner, Mich., Maler, Gertrudstr. 98.
ubstummen-Anstalt, Marienstr. 40, ☎ 1535. Sieh Register Seite 2.
uchnitz, Friedr., Hsb., Grabenstr. 26.
ude, J., Dw., Hamburger Str., Haus Bett.
unin, Ant., Hdlr., Klüversholm 2.
Friedr., Hsb., Hammerstr. 2.
unin, Jan, Fuhrm., Suworowstr. 91.
Karl, Buchhltr., Dorpater Str. 33.
upert, Karol., Frl., Hilfsstr. 9W8.
anpmann, Julie, Wwe., Romanowstr. 36
Joh., Dentist, Spr. 10—1 und 3—5, Königsstr. 6.
lex. **Taurin & Ko.**, 2. G., Lampen u. Metallwaren, Kommanditges., einz. offener Gesellsch.: Alex. Taurin, Marstallstr. 12, ☎ 57.
F. **Taurin**, 2. G., Kolonialw., Inh.: Joh. Taurin, Schlocksche Str. 12a, ☎ 1754.
aurin, Alw., Schndrn., Alexanderstr. 64
Alex., einz. offen., Gesellsch. d. Firma Alex. Taurin u. Ko., Suworowstr. 6W9
Ed., Schndr., Theaterboul. 1W6a.
F., Portier, Duntenhofsche Str. 40.
Fritz, Maler, Irmlausche Str. 17.
Fritz, Maurer, Matthäistr. 103W25.
Fritz, Tschlr, Pionierst. 2, W. 10.
G. A., Schndr., Sprenkstr. 14W4.
Gotth., Gärtner, Tapetenstr. 1, Q. 2.
Herm., Parkettm., Waffenstr. 9W19.
Jak., Hsb., Gertrudstr. 14W2.
Jak., Priv., Alexanderstr. 64W31.
Jak. Jak.', Techn., Alexanderstr. 64.
Jan, Haferhdl., Kalugasche Str. 10.
Jan, Landw., Schreyenbusch 5, 15.
Jan, Schmied, Revaler Str. 56W9.
Jan, Zimm., Rodenpoiser Str. 15W42.
Joh., Glockenstr. 7W2.
Joh., Inh. d. Firma J. F. Taurin, Goldinger Str. 6.
Joh., Kol.-Hdl., Kalnezeem. Str. 95. ☎ 4522.
Karl, Böttcher, Olivenstr. 7W11.
Karl, Zimmerm., Industriestr. 1bW23.
Kath., Wwe, Wendensche Str. 32W14
Klaus, Zimmerm., Laboratoriumst. 14
Marie, Hdlrn., Färberstr. 6aW31.
Mart., Hg., Kalnezeem. Str. 95.
Mart., Vorarb., Seestr. 13W2.
Nik., Hdlr., Alexanderstr. 71W12.
Nik. Nik.', Priv., Stintseestr. 7W25.
Pet., Kellner, kl. Petrikirchenstr. 3W12
Pet., Maurer, kl. Milchstr. 7W23.
Pet., Wagenb., Talstr. 7, W. 8.
Sim., Kwh., Schreyenbusch 1, 36.
Ten., Milchhdl., Schreyenbusch 2, 1.
uring, Emma, Brot- u. Milchhdl., Alexanderstr. 15.
Gust. Jan', Hg., Gregorstr. 10.
Joh., Amtsbote, Katharinenstr. 1W9.
Joh., Hsb., Schlocksche Str. 12a.
uris, Alex., Schlosser, Artilleriestr. 40.
Vikt., Kutscher, kl. Lagerstr. 6.
urit, A., Hebamme, Palissadenstr. 45.
Adolf, Oberbuchhltr. d. Oekonomicamts, Industriestr. 28.
Andr. Andr.', Untermstr., Dorp. Str. 14
Else, Hgn., kl. Palissadenstr. 6W49.
H., Bierhdl., Wolmarsche Str. 19.
Jan, Portier, Elisabethstr. 31a.
Andr., Schuhm., Dorpater Str. 63W5

— Joh., Agent, Soldatenstr. 3.
— Karl, Kutscher, Marienstr. 54.
— Pet., Hsb., kl. Palissadenstr. 6, Q. 3.
— Th., Bankbmt., Mühlenstr. 74.
Taurmann, R., Kwh., Gerberstr. 5W25.
Taurog, Hirsch, Hsb., Suworowstr. 72W4
Taute, M., Wwe., Elisabethstr. 31, Q. 9.
Tautenhahn, Karl, Schuhm., Marienburger Str. 1W20.
Tauter, Kas., Sarghdl., Mosk. Str. 138.
— Rob., Vorarb., Alexisstr. 10W8.
Tauvin, Mend., Hdlr., Marienstr. 56W6.
Tautzen, Ed., Hsb., Brandenburgerstr. 57
Tawar, Jan, Holzwr., Färberstr. 25W13
Tawel, Jan, Fuhrm., Nikolaistr. 70.
Tawjenis Dom., Mag. theol., Libauerstr. 10
Tawjew J. F., Hdlr., Parkstr. 1a, ☎ 4792
— M. Reisender, Matthäistr. 38W20.
— Sel., Hg., Moskauer Str. 21.
— Wulf, Hdlr., Moskauer Str. 52, W. 25.
Taxationsabteil. d. Landratkolleg., Packhausstr. 1. ☎ 2680.
Taylor, Art., Kfm., Albertstr. 6, ☎ 6447
— Miß, engl. Sprachlehr., Albertstr. 6.
Tealane, Indr., Fuhrm., Marienstr. 118.

Friedrich Tebel,

Kunst- und Handelsgärtnerei

Kandauer Strasse 18.

Telephon 1989.

Filiale: Weberstr. 12.

Telephon 1446.

Tebel, Amalie, Wwe., Kandauer Str. 18.
— Doroth., Frl., Kandauer Str. 18.
— Eveline, Wwe., Laubstr. 3a.
— Friedr., Kunst- u. Handelsgärtnerei: Kandauer Str. 18, ☎ 1989, Filiale: Weberstr. 12, ☎ 1446.
— Karl, Kontorbmt., Kandauer Str. 18.
Teberneek, Anna, Hdlrn., Reeperstr. 1W4
Tebs, Amalie, Wwe., Näht., Ernestinenstr. 11.
Techs, Andr., Schuhm., Gertrudstr. 91.
Techt, A., Hebamme, Matthäistr. 58.
Teckmann, Joh., Gerber, Ebelshöffsche Str. 11.
Tedder, Alb., Bmt., Felliner Str. 12.
— Wold., Töpfer, Felliner Str. 12W43.
Teehaus, städt., Klüversholm 12.
Teesneek, Ans, Maurer, Holmstr. 1.
— Ans, Schmied, Rodenpoiser Str. 1W4
— Jan, Gärtnerei, Wjatkasche Str. 2a.
Teesnes, Krisch, Dw., Pauluccistr. 2W22
Teesnesis, Ans, Tschlr., Fuhrmannsstr. 36
Teetz, Theod. Gottl.', Vers.-Bmt., Sprenkstr. 29W6, ☎ 6205.
Teewgal, Aug., Techn., Scharrenstr. 6W1
— Aug., Hsb., Techn., Katharinend. 11.
— Dav. Pet.', Formermstr., Marienburger Str. 3W11.
— J., Priv., Hilfsstr. 12W20.
— Karl, Bauuntern., Katharinend. 11.
— Karl, Techn., Krebsstr. 23W16.
— Stine, geb. Wehsin, Hsverw., Krebsstr. 23W16.
Teewin, Paul., Wwe., Ritterstr. 115W97
— Aug. Jak.', Hg., Revaler Str. 21W1.
— Emil., Wwe., Matthäistr. 20W14.
Teewing, O., Dw., Schlocksche Str. 2.
Teffer, Jurre Mart.', Webermstr., kleine Lagerstr. 30.

— Rob., Weber, kl. Lagerstr. 12.
Teibe, Lisette, Wäsch., Sternstr. 22W3.
Teiberg, Joh., Schmied, Matthäistr. 106.
— J., Mech., Alexanderstr. 152W11.
Teich, Joh., Hsb., Kalkofenstr. 2.
— Nik., Masch., Turgenjewstr. 2W25.
v. Teichmann, R., Hsb., Suworowstr. 80 ☎ 1946.
Teichmann & Lervos, kl. Schmiedestr. 24.
Teichmann, Eug., Frl., kl. Newastr. 7
— Anna, geb. Heldberg, Kfm.-Wwe., Alexanderstr. 196.
— Berta, Hsbn., Wwe., Alicenstr. 2. ☎ 2719.
— Erna, Masseuse, Arsenalstr. 3W14.
— F., Hdlr., Dünabg. Str. 17, Q. 9.
— Hugo, Buchhdlr., kl. Schmiedestr. 24W1
— Jan, Hsb., Palmstr. 12.
— Joh., Fleischer, Lagerstr. 18.
— Johannes Georg', Abt.-Chef d. Allgem. Elektr.-Ges., Alexanderstr. 91W14.
— M., Telegr., Marienstr. 8W8.
— Matth., Bmt., Dorotheenstr. 50W2.
— Nanny, Frl., Elisabethstr. 2.
— O., Schlosser, Mitauer Ch. 52.
— Rich. Georg', Prok. der Firma Ed. Goeschel, Alexanderstr. 196W4.
— Th., Amtsbote, Karolinenstr. 16.
Teikmann, Anna, Kwh., Schreyenb. 1, 26a
Teilan, Adam, Zimm., Katharinend. 11
Teimschen, W., Dielenbohner, Feldstr. 3a, ☎ 7496.
Tein, Wlad., Untern., Mosk. Str. 102W6
Teiner, Karl, Stempelmstr., Alexanderstr. 147a, W. 22.
Teipal, Jak., Gärtner, Tempelstr. 8W4.
Teiß, S., Wwe., kl. Königsstr. 5W3.
— Mart., Schlosser, kl. Lagerstr. 49.
Teitelbaum, Abel, Schleifer, Popowstr. 3a.
— Benj., Holzhdlr., Marienstr. 3W6.
— Chaje, Wwe., Spe.seh., Paulluccistr. 11 ☎ 1579.
— Hanne, Buchh., Newastr. 30W3.
— J., Schndr., Moskauer Str. 69W39.
— J. W., Schuhfabr., Königsstr. 35, ☎ 6138.
— Joss., Tintenm., Moskauer Str. 69.
— Itzig, Mitinh. d. Firma Ginsburg u. Teitelbaum, Romanowstr. 61, ☎ 3583
— Max Matth.', Fb., Romanowstr. 76W2, ☎ 6751.
— Mich., Hdlr., Matthäistr. 40W21.
— Mich., Hdlr., Moskauer Str. 45W8.
— Mich., Getreidehdlr., kl. Münzstr. 12, W 5, ☎ 4916.
— Mowscha, Kfm., Romanowstr. 76W2. ☎ 6751.
— Sim., Hdlr., Moskauer Str. 45, W. 9.
Alexander Teitesak, 2. G., Putz- und Modewaar., Inh.: Alexander Teitesak, Alexanderst. 69 und 87, ☎ 1994.
Teitesak, Alex., Inh. d. Firma Alex. Teitesak, Alexanderstr. 87.
Teitjumkow, J., Schlosser, Marienstr. 124
K. Teitz, 2. G., Steinhauer-Werkstatt, Inh.: J. Ch. Sewischko, Revaler Str. 4, ☎ 2452, Niederlage: Friedensstr. 13.
Teitz. Sieh auch Taitz.
— Anna, Hdlrn., Spargelstr. 5W3.
— Heinr., Hg., Fockenhof. Str. 1.
— Jan, Hsb., Salvensche Str. 100a.
— Jank., Schuhm., Königsstr. 26W7.
— Meier, Zunahtm., Mosk. Str. 52W3a.
— Pet., Seilermstr., Ritterstr. 41W13.
Tekutis, Mich., Fuhrm., Windstr. 1W13.
Telason, Hans, Lehrer, kl. Lagerstr. 17.

Karl Grünberg, Matthäistr. № 54, im eigenen Hause, Telephon № 2402. Die besten Gummireifen der Welt.

Eigene Filialen: Alexanderstr. 40, Telefon 4707. Basteihof, Sandstr. 31 :-: Dorpater Strasse Nr. 15/17, Telefon 483 :-:

Karl Grünberg, Matthäistr. № 54, im eigenen Hause. Telephon № 2402. **Die besten Gummireifen der Welt.**

Telegrafen-Amt, Theaterboul. 15, ☎ 277. u. 279. Sieh Register Seite 2.
Telegrafen-Schule d. Riga-Oreler Bahn, Elisabethstr. 101, W. 22.
Rigaer Telephongesellschaft, 1. G., Kommanditges., Einz. offener Gesellsch.: Edg. v. Rücker, Weberstr. 15, ☎ 2025, Direktrice ☎ 970.
Büro u. Kasse ☎ 125.
Techn. Abt. ☎ 1630.
Magazin ☎ 230.
Lager Marstallstr. 21, ☎ 207.
Schmiede, Schmiedestr. 48, ☎ 2542.
Telepnew, Iw. Iw.', KS, Geschäftsf. d. Bez.-Akz.-Verw., Revaler Str. 42W5.
Teleschewski, Mich., Wäsche- u. Kurzw.-Hdl., Romanowstr. 65W28.
Teleschnikow, Claud., KR-Wwe., Hsbn., Karolinenstr. 34W7.
Telga, Ernst, Schlosser, Wenden. Str. 18.
Teljatin, R., Schndr., Romanowst. 104.
Teljg, Iw. Iw.', Bahnbmt., Solitüdenstr. 16W2.
Telitzki, Hel., Wwe., Turgenjewstr. 8W6.
Telizyn, Andr., Topogr., Marienstr. 103.
Telle, Mich., Kwh., Fischerstr. 9.
Tellet-Kelpsch, C., Diener, kl. Schmiedestr. 18W9.
Tellmann, Anna, Frau, Hauslehr., Felliner St. 4, W. 13.
— Ernst, Ing., Felliner Str. 4W13.
— Pet., Bootsm., Wasastr., Sportverein Kaiserwald.
Telschenski, J., Hdlr., Smolensk. St. 10.
Telschtschinski, A., Sattlerwerkst., Marienstr. 76.
Telz, Jak., Hsb., Holzstr. 10.
Temberg, Theob. Joh.', Faktor, Klüversholmsche Str. 4.
Temchen, Js. Bein.', Hdlr., Marienstr. 4.
Beinus Temkin, 2. G., Strickwaren, Herrenstr. 24, ☎ 6255.
Temkin, Beinus, Inh. der Firma B. Temkin, Moskauer Str. 44, ☎ 6254
Temko, B., Kleiderhdl., Kalkstr. 17.
— H., Schndr., kl. Schmiedestr. 1W10. ☎ 7594.
— Jos., Kfm., Stegstr. 5W5.
— Leiser, Hg., Schmiedestr. 27W4.
— O., Schndr., Theaterstr. 1W16.
— S., Schndr., Romanowst. 131, W. 10
— Treid., Hdlr., Moskauer Str. 59W39
— W. G., Bankbmt., kl. Schmiedestr. 1.
Temkowitz, Ad., Vorarb., 2. Weidend. 8.
Temmer, Christ., Wäsch., Sternstr. 5.
Tempelfeld, Fritz, Tschlr., Schreyenb. 4, 4a
Tempelmann, Alex., Schuhm., Pokrowstr. 21W2.
de Temple, Franz Franz', Montör, Kemmernsche Str. 10.
Tenis, Pet., Töpfer, Helenenstr. 27W19.
Tenne, Andr., Wäger, Dorotheenstr. 16.
— Ferd., Faktor, Mühlenstr. 37.
— Friedr., Maler, Neustr. 9W1.
— Fritz, Stadtbmt., Mühlenstr. 6W6.
Tennigkeit, Wilh., Wwe., Pokrowstr. 22.
— Ludw., Sortirer, Kiefernstr. 5/7.
Tennis, Benj., Kwh., Dünaburger Str.40
— Karl, Messerschmd., Frauenburg.St.4
Tennisberg, M., Spielw.-Hdl., Wallstr.24
Tennisohn. Sieh auch Tennisson und Tönnisson.
— Joh., Tschlr., Bürgerstr. 2.
— Karl, Tschlr., Schreyenbusch 2, 34.
— Marie, Frau, Säulenstr. 108W13a.
— Marie, Wwe., Bürgerstr. 2.

— Minna, Goldschm.-Wwe., kl. Schmiedestr. 21.
— O., Wallstr. 28W19.
— Olga, Oberin, Mitauer Ch. 23.
— Sim., Hsb., Dampfstr. 86, Q. 1.
Tennisson, Alex., Maler, Ritterstr. 58.
— Christ., Kwh., Petersb. Ch. 30.
— Ed., Stauer, Schloßstr. 7W5.
— Elis., Aufw., Matthäistr. 103W47.
— Jak., Bierhdl., Mühlgrab. Str. 1.
— Karol., Frau, Laborator. Str. 9W21
— Wille, Maurer, Pernauer Str. 25W41
Tenso, Alb., Hg., Säulenstr. 40, W. 22.
— Paula, Kassir., Säulenstr. 40W22.
— Tennis, Priv., Säulenstr. 40, W. 22.
Tenson, Pet., Tschlr., Säulenst. 46, W.8.
Tentel, Gust., Dw., Antonienstr. 10.
Tenter, Ant., Fuhrm., Gertrudstr. 123.
— Ed., Hdlr., Schlocksche Str. 20. ☎ 4052.
Tentsch, R., Schuhw.-Hdl., Sprenkstr. 62.
Tenz, Heinr.,' Tschlr., Mittelstr. 10W24.
— Karl, Hg., Mittelstr. 10W24.
Tenz, Aug., Maurer, Elisabethstr.22W30
Teper, Sch., Schuhw.-Hdl., Witebskerstr.29, ☎ 6172.
— J., Schuhw.-Hdl., Moskauer Str. 49.
— Jossel, Schuhm., Moskauer Str. 104
— Leibe, Lehrer, Moskauer Str. 42W7.
F. Teppich, 1. G., Holzexport, Inh.: Emil Teppich, Bevollm.: Otto Ladehoff, Sünderstr. 13, ☎ 3744.

— Nik., Zimm., Petersb. Ch. 9…
— Olga, Wwe., Goldinger Str. …
— Pet., Restaurat., Dampfstr. 76W…
— Wilh., Dr. med., Frauenkrankh., 11—12 u. 5—6, Sandstr. 12, ☎ 3343, in der Klinik Kirchenst… ☎ 1422, Spr. 6½ abds.
Terebow, Alexei, Bahnbmt., Mosk…
Terechow, Alex., Kfm., Pet. Ch. 6…
— Joh., Hsbn., Petersb. Ch. 66eW1…
— Iw., Hsb., Gertrudstr. 106W35.
— Iw., Hsb., Jaroslawsche Str. 1…
— Pet., HR, Bmt., Marienstr. 45, …
Terentjew, Anani, Masch., 2. We… damm 1W2.
— A., Wwe., Hsbn., Elisabethstr. …
— A., Zimmerm., Ritterstr. 111W2…
— Agas., Wwe., Kathol. Str. 54W…
— Afon., Schuhm., kl. Palissadenst…
— Anna, Hsbn., Jaroslawsche St…
— Anna, Hsbn., KR-Wwe., Marga… str. 14.
— Jefr., Priv., Jakobstädt. Str. 6…
— Jraide, Wwe., Dünamünd. St…
— Jrina, Wwe., Moskauer Str. 6…
— Marie, Hdlrn., Alexanderstr. 78W…
— Nik. Sim.', Korresp., Margareten…
— Nik. Wass.', Buchhltr., Suwo… str. 45W17.
— Olga, Frau, Suworowstr. 47W3…
— P., Maler, Hospitalstr. 19W16.
— Pankr., Tschlr., Jaroslaw. Str.

J. N. Ter-Akopow
Petroleum- und Mineralöl-Raffinerie in Nischni-Nowgorod.
Rigaer Filiale:
Kontor und „Terrolin"-Expedition:
Basteiplatz 1, Telefone 946, 2095, 2795.
Lager: Rjasansche Straße 3, Telefon 1101

НАРВЪ БАЛКЪ

J. N. Ter-Akopow, 1. G., Mineralöl u. Petroleum-Raffinerie, Inh.: Iw. Nikit. Ter-Akopow in Administration, Prok. u. Geschäftsf.: Theod. Wermel, Kontor: Basteiplatz, ☎ 946, Lager: Rjasansche Str. 3, ☎ 1101, Niederlage: Basteiplatz 1, ☎ 2095 u. 2795. Postfach 536.
Terajewitsch, Cäsar Ant.', KA, Bahnbmt., Marienstr. 4.
Teral, Karl, Maler, Meisterstr. 18W10.
Terari, A., Wwe., Sprenkstr. 17W2.
Teraud, Ed., Hg., Dampfstr. 76, W. 2.
— Alfr., Musiker, Olivenstr. 7.
— Aug., Schmied, Maurerstr. 2W12.
— Jak., Tschlr., Suworowstr. 2, 4, W. 15.
— Jan, Hsb., Schreyenbusch 2, 3.
— Jan, Tischlr., Schwarzenhöf. Str. 14.
— Joh., Hdlr., Steinstr. 14.
— Jur., Fruchthdl., Steinstr. 14.
— Karl, Zimmerm., Rujen. St. 7, W.9.
— M., Wwe., Seestr. 19W28.
— Mik., Hdlr., Adlerstr. 18W4.

— Serg., Schlosser, Segelstr. 9W6.
— Wass. Mich.', Bahntelegr.-… Hsb., Vogelstr. 2b.
— Wjatsch., Bahn-Postbmt., kl. Schm… str. 14W2.
Terescha, Oss., Schndr., Romanowstr…
Tereschin, Alex., Bahnbmt., Mü… str. 147W9.
Tereschtschenko, Nik. Alex.', Bahnb… Mühlenstr. 102W2.
Tereschtschenkow, K., Kol.-Hdlg., … Str. 3.
— J., Hdlr., Moskauer Str. 20W3.
Tergau, E., Hgn., Neustr. 15W4.
— M., Hgn., Neustr. 15W4
Terin, Jan Jan', Werkmstr., Dampfst…
— Alfr., Holzwr., Brückenstr. 24W9.
— Aug. Joh.', Vorarb.-Geh., Dampfst…
— Jul., Holzwr., Adselsche Str. 10…
— Pet. Jan', Holzwr., Dampfstr. …
Terischka, A., Bote, Alexanderstr. 2…
Terletzki, Warw., Wwe., Mosk. Str…
— Teof., Maurer, Pernauer Str. …

Jaeger & Co., Destillatur, Sünderstrasse Nr. 3… **Telefon 60**

lin, Kr., Postknecht, Säulenstr. 42.
mann, Berka, Maller, Mosk. Str. 104
me, Fr., Maler, kl. Sandstr. 1.
onok, Wlad., Masch., Soldatenstr. 7.
pel, Jak., Auss., Matthäist. 103.
Amal., Hsb., Adselsche Str. 4W1.
Pet., Böttcher, Adselsche Str. 4.
pelilowski, Ossi., Hsb., Montör, Kaukasische Str. 16.
powitz, Julie, Wwe., Fuhrmannsstr. 1.
Karl Theod.', Küfer, Säulenstr. 33.
ras, Ed., Pastor an der Jakobikirche, Theaterboul. 3, W. 6.
Tennis, Gärtner, Hospitalst. 35W11.
rawski, Anna, Bahnbmtn., Suworowstr. 109W20.
rebing, Aug., Wwe., Industriestr. 10.
res, Mart., Kfm., Wallstr. 27.
rin, Karl, Hsb., Karolinenstr. 21.
rojan, Karl, Schuhm., Schlock. Str. 5.
rwand. Anna, Diakonisse, Friedensstr. 3
rwe, Gete, Schlosser, Uferstr. 23W2.
Jan, Schlosser, Theaterboul. 10W11
rwides, Franz, Schlosser, Marienstr. 13.
rwidis, Wladisl., Former, Revalerstr. 87
ch, Artur, Zimm., Sprenkstr. 62W72.
ino, Ludw., Zuschndr., Adselsche Str. 4
ernkowski, Thekla, Wwe., Tempelstr. 3
ter, Adam, Wächter, Alexanderstr. 143
Andr., Vorarb., Industriestr. 10W5.
Anna, Wwe., Oststr. 5W2.
Ant., Hsb., Mühlenstr. 122, W. 3.
Aug., Malermstr., Maurerstr. 2W29.
Aug., Schndr., Fruchtstr. 14.
Christ., Hsb., alte Mitauer Str. 30.
Dor., Wwe., Katharinendamm 17W9
Ed., Maschinenb., Grabenstr. 5W16.
Ed., Mech., Dorpater Str. 33W10.
Ernst, Setzer, Laubst. 1a, W. 2.
Eva, Wäsch., Karolinenstr. 7W23.
J., Tschlr., Basteiboul. 8W14.
Jak. Karl', Schmied, Dorpater Str. 33
Jan, Gerber, Bikkernsche Str. 34W10.
Jan, Hsb., Laubstr. 1a, W. 1.
Jan, Hsverw., Palaisstr. 5W14.
Jan, Maurer, Augustenst. 4, W. 8.
Jan, Maurer, Pernauer Str. 12bW2.
Jan, Platzauss., Asylstr. 23, W. 11.
Joh., Hausverw., Matthäistr. 20.
Jur, Maurer, Säulenstr. 83W30.
Marie, Wwe., Kurmanowstr. 29W8.
Mart., Schlosser, Suworowstr. 79.
Mart. Jan', Student, Artilleriestr. 5
Marz, Waschanstalten: Pferdestr. 9, W 1, Schmiedest. 63 u. Mosk. St. 33, wohnt Romanowst. 157W4.
Mich., Hsb., Romanowstr. 61, ☎ 4821
Mik., Vorarb., Asylstr. 31.
Paul, Kunstmaler, Spargelstr. 5W13.
Pet., Oskarstr. 8.
Pet., Milchhdlr., Unionstr. 14.
Pet., Schlosser, Ritterstr. 77W48.
Pet., Stauer, Krebsstr. 2W10.
Wilh. Portier, 2. Weidendamm 21.
Wold., Maurer, Augustenstr. 17W5.
ttermann, Pet., Schndr., Alexanderstr. 106, W. 22.
Ed., Brauer, Nordstr. 19W7.
Ed. Jak.', Auss., Nordstr. 19W7.
Jur, Werkmstr., Windauer Str. 8.
edrich Tettweiler. 2. G., Handelsverm., Inh.: Fr. Tettweiler, Prok.: Arved Pussel, Thronf.-B. 23, ☎ 2979
tweiler, Friedr., Inh. dieser Firma, Thronfolgerboul. 23, W. 3.
Tetz, 2. G., Drogen, Inh.: Jos. Tetz, Marienstr. 12, ☎ 5984.

Tetz, Anna, Wäsch., Ritterstr. 113W15.
— D., Zahnärztin, Suworowstr. 76W7.
Tetze, Jan, Hg., Suworowstr. 80W49.
— Rud., Mehlhdl., Revaler Str. 77.
Teuermann, Alex., Bmt., Dorotheenstr. 23
— Henr., Lehrerin, Petersb. Ch. 12.
— Joh., Priv., Hermannstr. 9W9.
— Wilh., Masch., Unionstr. 25aW4.
Teufel, Hugo Alois', Fährführer, Dampfstr. 104.
Teurat, Karl, Frisör, Schreyenb. 1, 23
Teutsch, Chaim, Färber, Mosk. Str. 54.
Teutz, Alex., Dreher, Dünamünd. Str. 55
Teweleit, Henr., Frl., **Alexanderstr. 143.**
Tewelew, Leib, Holzhdlr., Marienstr. 70, ☎ 3297.
— Jtka, Zahnärztin, Spr. 9—1 u. 4—7, Marienstr. 70W5.
— L., Holzhdlr., Dünamünd. Str. 15.
— Sim., Hg., Marienstr. 53W5.
Tewelow, Herz., Buchhltr., Ritterstr. 93.
— P., Exped., Mühlenstr. 138, ☎ 6819.
Rigasche Aktiengesellsch. „Textil", 1. G., Direktore: Willy Posselt, Wilh. Kerkovius, Gust. Posselt, Eug. v. Rosenbladt, Ludw. Posselt, Dir.-Kand.: E. Posselt, Th. Jäger.
☎ 773 Stadtkontor, Neustr. 37.
☎ 532, 938, 2580 Hauptbüro, Direktion, Betriebsbüro, Lager und Spinnerei, Weißenhöffsche Str. 3.
„Textil", Fabrik-Klub d. A.-G. (Dekonom: Friedr. Walcker), Dünamündesche Str. 50, ☎ 4773.
Provisor A. Thal, 2. G., Apothekerw., Inh.: Abr. Thal, Alexanderstr. 18, ☎ 2187.
Louis Thal, 1. G., Modew., Inh.: Louis Thal, Prok.: Sarah Thal, Kalkstr. 9, ☎ 932.
M. J. Thal, 2. G., Apothekerw., Inh.: Mois. Jakowlewitsch Thal, Marienstr. 4, ☎ 1151.
N. J. Thal, 2. G., Drogen, Inh.: Nachm. Thal, Suworowstr. 39.
P. J. Thal, 2. G., Drogen, Inh.: Pinches Thal, Dorpater Str. 18, ☎ 1809.
Thal, A., Provisor, Inh. dieser Firma, Alexanderstr. 18.
— Adele, Frau, Mittelstr. 11W6.
— Alex., Frau, Nikolaistr. 24W21.
— Andr., Hdlr., Säulenstr. 106W15.
— Jan, Maurer, Gertrudstr. 98W33.
— Joss., Seifenfabr., Elisabethstr. 22W35
— Louis, Inh. d. Firma Louis Thal, Georgenstr. 3W8, ☎ 7032.
— M. J., Inh. dieser Firma, Elisabethstr. 89, W. 7.
— **Magda,** Oberin des Stadtkrankenh., Ritterstr. 7.
— N. J., Seifensiederei, Ritterstr. 47W10, ☎ 7299.
— Nachm., Inh. d. Firma N. J. Thal, Suworowstr. 39, W. 27.
— Nachm., Provisor, Säulenstr. 33.
— Pinkus, Provisor, Inh. d. Firma P. J. Thal, Newastr. 8W5.
— Sarah, Prok. d. Firma Louis Thal, Georgenstr. 3W8, ☎ 7032.
— Wera, Frl., Bmtn., Mittelstr. 11W6.
Jakob Thalberg, 2. G., vereid. Landmesser. Unternehmer für Pflasterungsarbeiten, Inh.: Jak. Thalberg, Kirchenstr. 37, ☎ 5634.
Thalberg, Aug., Kwh., Dünamünd. Str. 32, W 3, ☎ 6402.

— Aug., Frisör, Dünamünd. Str. 32W3.
— Ch., Mech.-Werkst., Helenenstr. 1, ☎ 7071.
— Charl., Pr.v., Kalnezeemsche Str. 2W3
— Charl., Wwe., Säulenstr. 53W2.
— Ed., Hsb., Kalnezeemsche Str. 129, ☎ 3903.
— Ella, Newastr. 23W8.
— Emil, Maler, Abguld. Str. 13.
— Emilie, Kwh., Peterholmsche Str. 19.
— Fr., Schmiede, Jesuskirchenstr. 5. ☎ 6827.
— Fritz, Hsb., Jesuskirchenstr. 5.
— Fritz, Schlosser, Gertrudstr. 88W7.
— Herm. Herm.', Platzmstr., Schulenstr. 27
— J. Gert.', Maurer, Ernestinenstr. 11.
— Jak., Inh. d. Firma Jak. Thalberg, Kirchenstr. 37, W. 10.
— Jan, Apost.-Prediger, Golding. Str. 2
— Jurre, Kol.-Hdl., Talsensche Str. 6.
— Karl, Schuhm., Pernauer Str. 23W16
— Karl Wilh.', Hg., Gertrudstr. 43W6.
— Lena, Hsb., Margarethenstr. 2.
— Lisa, Kwh., Katharinendamm 20b.
— Osk., Provisor, Verw. der Apotheke, Petersb. Ch. 112.
— Osw., KR, Postbmt., Alexanderstr. 60
— Pet., Buchhltr., Romanowstr. 29W23.
— Rich. Ernst', Koll.-Prok. d. Firma Gebr. Horn, Nikolaistr. 69aW14.
— W., Bäckerei u. Konditorei, Alexanderstr. 64.
Thalesch, A., **Fb.**, Wolmarsche Str. 19W17
Georg Thalheim, 1. G., Importgesch., Wagenschmier- u. Siegellack-Fabr., Mineralmühle, Inh.: der Nachlaß d. verstorb. Frau Elisab. Thalheim, Koll.-Prok.: Carl Rosenberg, Walter Irschick u. Wilh. Butte, von denen je zwei die Firma zeichnen.
☎ 2674. Gesch.-Leitung, Schloßstr. 16.
☎ 171. Kontor, Schloßstr. 16, Postfach 554.
☎ 190. Sägemühle, Wohlershof.
☎ 174. Wagenschmierfabrik, Mühlenstr. 21.
Thalmann, Th., Frisör, Bausk. Str. 38
— Alex., Tschlr., Alexanderstr. 188W19.
— Th., Frisör-Amtsmstr., Bauskesche Str. 25.
A. Thalrose, 1. G., Lederw., Inh.: Abram Thalrose, Herrenstr. 24, ☎ 2996.
Thalrose, Abram, Inh. der Firma A. Thalrose, Altstadt 3W8.
— M., Kfm., Marstallstr. 2W11.
— M., Schuhw.-Hdl., Marienstr. 5.
Thar, Karl, Schlosser, Dahlensche Str. 2.
Robert Thau, 2. G., Samenhdl., Inh.: Rob. Thau, Schloßstr. 13, ☎ 105. Gärtnerei: Nikolaistr. 55.
Thau, Aug., Frl., **Elisabethst. 75, W. 35.**
— Andreas, Thronfolgerboul. 5, W. 23
— Rob., Inh. d. Firma Rob. Thau, Säulenst. 18, W. 12.
Theas, Anna, Hgn., Jaroslaw. Str. 49.
Theater. Sieh Register Seite 2.
Theater-Klub, Münstereistr. 8, ☎ 1431.
Theile, Olga, Wwe., Waldstr. 1.
Thein, W. P., Kontrollhofbmt., Hospitalstr. 5W26.
„Theresia", Heil- u. Pflegeanstalt, Goldinger St. 22.
Therin, Mich., Hsb., Altonaer Str. 29.
— Pet., Setzer, Altonaer Str. 29.
„Thermo" M. Blumenau, 2. G., Technisches Büro, Inh.: Ing. Moritz Blumenau, Schulenstr. 14, ☎ 553.

Karl Grünberg, Matthäistr. № 54, im eigenen Hause. Telephon № 2402. Die besten Gummireifen der Welt.

Alle Sorten Schnäpse: Kümmel, Pomeranzen, engl. Bitter, Kirsch, Pfefferminz, Njeshinskaja, Rjabinowka, Rig. Balsam usw

Karl Grünberg, Matthäistr. № 54, im eigenen Hause. Telephon № 2402. **Die besten Gummireifen der Welt.**

„Thermo"
Technisches Büro, Inhaber:
M. Blumenau
Ingenieur.
Spezialität: Heizungs- und Lüftungsanlagen.
Schulenstraße 14, Telefon 553.

Theuermann, Joh. Gust.', Hg., Säulenstr. 40W18.
— Karl, Mech., Säulenstr. 40W18.
— Lise, Wwe., Säulenstr. 40W18.
Theumann, Marg., Harfenvirt., Packhausstr. 5W8.
Theurich, Osk., Musiker, Artilleriestr. 65
P. Thiel, 2. G., Schiffsprovisionshdl., Inh.: Jahn Weidemann, Palaisstr. 9. ☎ 3414.
Thiel, Dom., Schmied, Waffenstr. 9W31.
— Ernst, Waschanst., Ritterstr. 67, ☎ 4511, Annahme Herrenstr. 16.
— F., Schlosser, Nikolaistr. 9, W. 12.
— Franz, Schlosser, Hospitalstr. 35W1.
— Frieder., Wwe., Marienstr. 30W6.
— Heinr., Priv., Romanowstr. 14W11.
— Ign. J., Werkmstr., Bärenstr. 17W13.
— Jak., Heizer, Grenzstr. 4.
— Ida, Frau, Hgn., Kaisergartenstr. 6a.
— Ilse, Wwe., Kurische Str. 10aW5.
— Joh., Färber, Dünamünd. Str. 46.
— Jos., Meister, Plettenbergerst. 9.
— Karol., Wwe., Hapsaler Str. 30W6.
— M., Massöse, Kirchenstr. 27W15.
— Marie, Wirtin, Dampfstr. 104.
— Nik. Andr.', Fabrikbmt., Lemsal.Str.1
— Otto, Buchhltr., Laubstr. 15.
Thielberg, Rud., Tschlr., Marienstr. 83.
Thiele, Aug., Mitinh. d. Firma Faßkessel u. Müntmann, Schulenstr. 14.
— Herm., Gießermstr., Bikkern. Str. 31.
— Herm. Herm.', Ing., Ritterstr. 12W10
— Wilh., Werkmstr., Bikkernsche Str. 31.
Thielemann, Aug., Oberin d. Stadtkrankenhauses. Ritterstr. 3.
— Leonh., Tapez.-Amtsmstr., Suworowstr. 17W13.
Thielhardt, Georg, Maler, Unionstr. 5W14

C. Thielmann
Spezialhandlung
en gros und en détail
in
Käse, Butter, Konserven.
Scharrenstraße 4, Tel. 4130.

C. Thielmann, 2. G., Molkereiprodukte u. Delikatessen, Inh.: Carl Thielmann, Scharrenstr. 4, ☎ 4130.
Thielmann, Anna, Wäsch., Gerberstr. 8.
— Carl, Inh. der Firma C. Thielmann, Scharrenstr. 4.
Thiemann, Georg Mart.', Lehrer, Peterholmstr. 10.
— Friedr. Georg', Kaufstr. 7W3.
Thieme, Ernst, Tschlr., Duntenhof. Str. 48.
— Aug., Wwe., Nikolaistr. 34W8.
— J. K., Konfekthdl., Kalkstr. 38, ☎ 5426, wohnt Lagerstr. 11.
— Lydia, Inh. d. Firma W. Brockhausen & Ko., Schwartzenhöf. Str. 17.

Thienemann, Otto, Fabrikbmt., Mühlenstr. 2W1.
Thiergardt, Karl, Amtsbote, Bausk.Str.31
Thiermann, Felix Ad.', Provis., Matthäistr. 59W6.
— Alw., Wwe., Matthäistr. 59W6.
Thies. Sieh auch Thieß.
— Ed., Tschlr., Schreyenbusch 3, 17.
— Erich Osk.', Buchhltr., Schiffsstr. 11.
— Heinr. Osk.', Kb., Romanowstr. 13W8.
— Kristine, Hsb., Moorst. 11.
— Louise, Frau, Davidstr. 2.
Thiesen, Math., Wwe., Kaisergartenstr.6a
Thieß. Sieh auch Thies.
— Emma, Frl., Schmiedestr. 9W23.
— Friedr., Fabrikant, Gregorstr. 1.
Thiessen, Hugo, Schildermaler, Königsstr. 10.
— Wilh. Jak.', Mitges. der Firma Russ. Vertriebsges. Schwedischer Maschinen, Schulenstr. 12aW8, ☎ 6890.
Thilo, Otto, Dr. med., Anst. für Heilgymnast. u. Massage, Spr. 9—11 u. 3—4, Romanowstr. 13W4 u. 7, ☎ 5949.
— Adolf, Schiffsbau-Ing., Hasenholm, Friedrichsholmsches Ufer 6W3.
Thoebel, Osk., Hsb., Katarinendamm 13.
— R., Frisirsalon, Dorpater Str. 45.
Thöring, Louis, Theatermus., Suworowstr. 80, W. 77.
— Louis, Vers.-Bmt., Industriestr. 3W15.
Thom, Ad. J., Exped., Karolinenstr. 37.
— Bertul, Steller, Kandauer Str. 21.
— Marie, Wwe., Mittelstr. 4W22.
— Otto, Hg., Falckenstr. 5W50.
Thoma, Elvire, Bahnbmt.-Wwe., Kurmanowstr. 15W4.
Thomann, Heinr., Zimm., Schützenstr. 4a
— Mik., Drucker, Klosterst. 7, W. 9.
Thomas, Ed. Joh.', Börsenbankbmt., Domplatz 17W12.
— Alb., Bahnbmt., Schulenstr. 25W35.
— Alex., Kesselschm., Feldstr. 3W34.
— Gerh., Priv., Säulenstr. 86W16.
— Indr. Indr.', Bmt., Hospitalstr. 8W7.
— Joh., Weber, Grandstr. 4, W. 10.
— Joh., Wwe., Goldinger Str. 4a.
— Karl, Kolport., Wolgund. Str. 10.
— Karl, Tschlr., kl. Newastr. 10W11.
— Karl Ed.', Bankbmt., Schwartzenhöf. Str. 14, W. 4.
— Konr., Tapez., Jaroslaw. Str. 69W6
— Marie, Fbn., Newastr. 28W6.
— Otto, Ing., 1. Weidendamm 3W5.
— Pet., Hsb., kl. Lagerstr. 55.
Thomasohn, Ed., Schlosser, Bärenh.Str.2a
— Joh., Montör, Bärenhöf. Str. 2aW17
Thomberg, Arv., Hg., kl. Lagerstr. 12.
Thomin, Bernh., Portier, 1. Weidend. 10
— J., Korrektor, Säulenstr. 33W28.
— R., Drechsler, Säulenstr. 33W28.
Rigaer Gesellschaft für Eierexport J. J. Thompson, 1. G., Eierexport, Inh.: Jos. John Thompson, Bevollm.: Simon Popper, Pauluccistr. 6, ☎ 4124
Thoms & Pohrt, Gärtnerei, Lemburger Str. 4, ☎ 6598.
Thoms, Ed., Kassir., Wolmar. Str. 28W1.
— Berta, Frisöse, Romanowstr. 50.
— Gust., Auss., Katharinend. 20aW13.
— Marie, geb. Drachenhauer, Prof.-Wwe., Nikolaistr. 53, W. 19.
— T., Hg., Kalugaschestr. 1, W. 10.
Thomsen, Alex. A., WSR, Präsident des Bez.-Ger., Todlebenboul. 7W6.
H. E. Thomson, 2. G., Handelsvermittl., Inh.: Herm. Eduard Thomson, Andreasstr. 2, ☎ 3761.

Thomson. Sieh auch Tomson.
— Maler, Helenenstr. 23W11.
— A., Frl., Andreasstr. 2W6.
— A., Techn., Kirchenstr. 4aW4.
— Alex., Tschlr., Alexanderstr. 126
— Alfr., Stadt-Veterinär, Spr. 10—5—6, Mühlenstr. 62W6, ☎ 44
— Alfr., Techn., Karolinenstr. 7W4.
— Andr. Thom.', Auss., Hapsalerstr.
— Anna, Waschanst., Nikolaist.52,
— Artur, Masch., Ajulstr. 32.
— Aug., Fuhrm., Romanowstr. 46W
— Christ., Werkmstr., Lagerstr. 59.
— E., Wwe., Matthäist. 30, W.
— Ed., Dachd., Färberstr. 32W1.
— Ed., Renteibmt., Kandauer Str.
— Ed. Gottfr.', Reichsbankbmt., kl. ...naer Str. 3W1.
— Elise, Frau, Königsst. 32, W. 1
— Elis., Wwe., Karolinenst. 29,
— Emilie, Auss., Albertst. 8, W. 1
— Friedr., Mech., Alexanderst.88,
— Georg Rob.', Ing., Salamander
— Gottfr., ehem. Bmt., Kandauer St
— Hans, Tischlermstr., Katarinenstr.
— Heinr. Hg., Matthäistr. 48W14.
— Herm., Inh. d. Firma H. E. Thom... Andreasstr. 2W6.
— J., Techn., Tapetenstr. 8W8.
— Jan, Fuhrm., Pionierstr. 7W41.
— Jan, Hg., Nikolaistr. 69W19.
— Jan, Ing., Archit.-Büro, Ritterstr.
— Jan Jan', Hsb., Aststr. 42.
— Joh., Maler, Nußst. 4.
— Joh., Schndr., Elisabethstr. 9, W.
— Joh., Schneidermstr., Pferdest. 7
— Joh., Tschlr., Alexanderstr. 156,
— Joh., Zimm., Laboratoriumstr. 3
— Julie, Frau, Meinhardstr. 11W1
— Karl, Holzhdlr., Alexanderstr. 1
— Karl, Maler, Färberstr. 12W13.
— Karl, Schlosser, Alexanderst. 128
— Luise, Hebamme, Talsen. St. 1
— Marie, Schndrn., Schulenstr. 6,
— Mart., Schuhm., Schreyenbusch 1,
— Osk., Tapez., Kirchenst. 5, W. 2
— Osw., Bmt., kl. Stationsstr. 7.
— Paul, Buchhltr., Revaler Str. 7
— S., Maurer, Schiffsstr. 5.
— Vikt. Heinr.', Ing., Alexanderstr.
— Wally, Frau, Kbn., 1. Weidend.
— Wilh. Reinh.', Hermannstr. 13W15
— Wold., Mech., Alexanderst. 88, W.
Thon, Ottil., Pens., Ritterst. 52, W.
— Karl, Mech., Gertrudstr. 42W27.
Thonagel, Joh., Lehrerin, Nikolaistr.
Thonberg, Erwin, Chorist, Goldingerstr.
— Gottl., Zahnarzt, Spr. 9—12 3—6, kl. Königsstr. 14W6.
Thone, Aug., Exped., Seestr. 5aW1.
— Karl, Fabrikauss., Seestr. 5a.
Thonigs, Armin, Prof., Schlock. Str.
— Egon, Bankbmt., Schlocksche Str.
— Emma, Wwe., Schlocksche Str. 9.
— Karl Ernst', Exped., Golding. Str.
— Osw. Th., Kb., Alexanderstr. 104
— Paul Emil', Hg., Taubenstr. 18W
„Thorensberg", Restaurat. der Brau. „Waldschlößchen", Mitauer Ch. 1
Thorensberger Abendschule, Zeltstr. 2a
Thorensb. Geselliger-Verein, Oekon. Rob. Bukkau, kl. Altonaerstr. ☎ 2214.
Thorensb. Konsumver., Grenzstr. 1, ☎ 4774.
Thorensb. lett. Hilfsverein, Schule, Altonaer St. 6, ☎ 2214.
Thorensberg, Park „Arkadia", Tel. 1

G. A. Schweinfurth, Weingrosshandlung, Rathausplatz Telefon 485

Thorensb. Stadt-Elementarschule, Zeltstr. 2a.
Thormann, P., Schloss., Schreyenb. 2, 13.
Thornis, Anna, Wwe., Sägerstr. 1W2.
Thorow, Jw., Hg., Kischinew. Str. 5.
Thron, Joh. Arv., Rechtsanw.-Geh., Neustr. 25, ☎ 2665.
Thüringshof, Gutsverw., ☎ 828.
Thüris, Eug., Musiker, Ritterstr. 59W28
Thul, Jur. Mikk.', Kontordiener, Industriest. 5.
— Aug., Schmied, Matthäistr. 81W10.
Thumim, Sofie, geb. v. Engelhardt, Past.-Wwe., Albertstr. 5W10.
Thunblom, Ed. John', Werkmstr., Ernestinenstr. 8.
Thunsdorff, G., Hg., Pernauer Str. 2a.
Thur, A. J., Bez.-Ger.-Translat., Segelstr. 11.
— Alex., Leutn.-Frau, Marienstr. 55W19
— B., Postbmt., Marienstr. 32W29.
— Theod., Haferhdl., Sadownikowstr. 9, ☎ 7202.
Thurau, Aug., Hsb., Wwe., Lagerstr. 32.
Tiacht, Jerem., Fb., Falckenstr. 5W40.
Tiakiriti, Ad., Chauffor, 2. Weidend. 5.
Tiauna, Lisa, Aufw., Suworowstr. 131W29
Tiberg, Aug., Wagenb., Matthäist. 95.
Tibor, Ernst Gust.', Frisör, Elisabethstr.69
— E., Frisirsalon, Altstadt 2.
— Luise, Schndrn., Elisabethstr. 69.
— Wera, Wirtin, Palaisstr. 5W28.
Tibow, Jw., Hg, Kurmanowstr. 23W11.
Tichanow, Marie, Arzt-Wwe., Matthäistr. 40W16.
Tichanowitsch, Fed., Mech., Revalerstr.35
Tichik, Dora, Wäsch., Ritterstr. 115W64.
Tichnau, Osk., Schlosser, Michaelstr. 13.
— Rud., Tischlr., Michaelstr. 13.
Tichomirow, Al., Hsb., Kalnez. Str. 115.
— Alex., Oberst, Hirtenstr. 6W13.
— Alex., Student, Thronf.-Boul. 21W27
— Elisab., Lehrerin, Thronf.-B. 21W27.
— Fed., Masch., Dampfstr. 96W4.
— Jw., Hg., Kurmanowstr. 23W15.
— Jw. Wass.', Zeichenlehrer, Kurmanow-Str. 11, W. 10.
— M. W., Akzisebmt., Suworowstr. 80.
— Mich., Teehaus, Jaroslaw. Str. 70.
— Nik., Priester am Dreifaltigk.-Kloster, Friedensstr. 13, ☎ 5425.
— Tim., Gemüsehdl., Schlocksche Str. 28a.
— Trof., Hsb., Ka'ugasche Str. 13.
— Wlad., Bmt., Säulenstr. 81W25.
Tichonow, Ernest., Fbn., Maschinenstr. 3
— Jw., Kol.-Hdlg., Romanowstr. 101.
— Mak., Zimmerm., Grabenstr. 45W4.
— Nisanti, Tischlr., Sägerstr. 1W2.
— Nik. Pet.', Oberstleutn., Gertrudstr. 22
Tichwinsky, Jw. Jw., SR, Direkt.-Geh. **d. Geistl. Schule, Suworowstr. 99.**
Tideböhl, Nik., Privat-Gymnas., Kirchenstr. 4, ☎ 2399.
Tider, Ernst, Schlosser, Revaler Str. 77
Tidmann, Jw., Aufs., Moskauer Str. 259.
Tidrich, Kath., Schndrn., Amalienstr. 7.
Tidrik, Adam, Hsb., Amts-Stuhlm.-Mstr., Sprenkstr. 63, W. 12.
— Jndr., Hsb., Tischlr., Bärenhöf. Str.10
— Karl, Maler, Säulenstr. 96W16.
— Karl Pet.', Werkmstr., Romanowstr. 57
— P. P., Ger.-Bmt., Sprenkstr. 52.
— Selma, Bb., Sprenkstr. 63W12.
Tiebusch, Jos., Bäcker, Fruchtst. 9.
— Lydia, Stickerin, Fruchtst. 9.
Tiede, G., Untermstr., Alexanderstr. 44.
— Gust., Frisirsalon, Schiffsstr. 11.
Tiedemann, Adele, Frl., Paulluccistr. 8.
— Ed. Otto', Korresp., Suworowstr. 60.
— Felix, Maler, Wolmarsche Str. 45W6
— **Ferno Ferd.', Prok.** der Firmen Otto Schwarz u. Ch. Jürgensohn, Industriestr. 1cW11.
— Heinr., Verw. d. Peter-Hauses, Goldinger Str. 37, ☎ 7175.
— Joh., Bahnbmt., Säulenstr. 106W2.
— **Joh., Kol.-Hdlg., Kirchenst. 7.**
— **Jw. O.', Fabrikbmt., Kirchenst. 7.**
— Karl, Schuhm., Gymnastikst. 28.
— Karl Otto', Hg., Kaufstr. 7W3.
— Lisa, Wäsch., Theringerstr. 4.
— Melitta, Frl., Schmiedestr. 9W9.
— Rosalie, Wwe., Suworowstr. 60W18.
— Wilh., HR, Dr. med., Spr. 8—9½ u. 4—5, Turgenjewstr. 13, W. 1, ☎ 1755.
Tieden, Jul. Jak.', Bankbmt., Hsb., Wolgundsche Str. 62.
Tieder, H., Exped., Felliner Str. 7W20.
— Otto, Exped., Felliner Str. 7W20.
— Wilh., Stadtbmt., Sprenkstr. 23a.
Tief, Hella, Sekret., Newastr. 9W45.
— Theofil Jos.', Architekt, SR, Assistent am Polyt., Antonienst. 15, W. 24.
— Ad., Dr. med., Ohren-, Nasen- und Halskrankh., Spr. 9—11 u. 5—7, Simonstr. 8.
Tiefenberg, Heinr., Schlosser, Ernestinenstr. 29.
Tiefenthal, Ernst, Schndr., Artilleriestr.52
— Heinr., Mech., Talsensche Str. 6.
— Karl, Schndr., Helenenstr. 8W31.
Tiemann, Joh., Schlosser, Gertrudstr. 88.
— Wilhelmine, Hsb., Schlocksche Str. 52.
Tiemer, Herb. Hsb., Architekt., Spr. 10—12 u. 4—5, Nikolaistr. 61W5, ☎ 4878.
— Hildegard, geb. Seuberlich, Arzt-Wwe., Alexanderstr. 34, Tel. 1655.
— John, Arzt, Spr. 8—10½ u. 3—5. Brückenst. 10, W. 40, ☎ 5404.
— Luise, geb. Bierich, Ratsherrn-Wwe., Nikolaistr. 61W6, ☎ 3050.
Tierasyl des Tierschutzver., Fuhrmannsstr. 32, ☎ 3868.
Tierese, Karl, Kaufstr. 1W5.
Tierschutzverein, Stall d. Livländ., Revaler Str. 45, ☎ 3657. Verw. d. Damenkomit., Marienstr. 38, ☎ 4847, Asyl: Fuhrmannsstr. 32.
Tiesberg, Darte, Wwe., Zeltst. 12.
— Jan, Schlosser, Bausk. St. 26.
Tiesen, Joh., Hg., Gertrudstr. 41W7.
Tiesenberg, Aline, verw. Herrmann, Hsbn., Ankerstr. 9.
— Alwine, Hsbn., Pokrowstr. 5, W. 10.
— Joh., Müller, Ankerstr. 9.
— Rob., Schlosserei, kl. Lärmstr. 26.
— Theod. Alex.', Schlossermstr., Thronf.-Boul. 1W8.
— Theod. Otto', Pokrowstr. 5, W. 10.
Tiesenhausen, Alex. Pawl.', Baron, WSR, Kameralh.-Dirig., Elisabethstr. 9, W. 7, ☎ 430.
— Alex., Baronin, Felliner St. 2a, W. 9.
— Edm., Baron, Leutn., 1. Weidend. 1.
— Edm.-Gotth. Hildeb.', Bmt. zu besond. Auftr., Elisabethstr. 21W4.
— Emmy Baronin, geb. v. Trompowsky, 1. Weidendamm 1, W. 10.
— Erna, Baronesse, Thronf.-Boul. 5.
— Frdr., Baron, Wallstr. 27.
— Gerh., Baron, Architekt, Romanowstr. 13W3, ☎ 2619, wohnt Stettiner Str. 8.
— Hans Engelbr.', Baron, Bankbmt., Schützenstr. 6W2.
— Hildebert Baron, Dr. med., Innere u. Kinderkrankh., Spr. 8—9½ und 4½—5½, Elisabethstr. 21W4, ☎ 1505. Dienst. u. Mittw. 2½—3½, Sonnab. 1—2 in d. Diakonissenanst., Friedensstr. 3.
— Osk., Baron, Archivar d. Armenamts, Kirchenstr. 16.
Tietjen, Karl, Rentn., Dorpater Str. 26.
Balt. Leisten-Fabrik u. Holzindustrie W. Tietjens, 2. G., Kommanditges., Ingenieur Walter Karl.' Tietjens, einz. offener Gesellsch., 2. Weidendamm 21b, Tel. 2041.
Tietjens, Alb. Karl', cand. techn., einz. offener Gesellsch. d. Firma Rigaer Spiral- u. Tragfed.-Fabr. „Ressort" u. d. Firma Rigaer Talgraffinerie, Todlebenboul. 6, W. 1. Tel. 1014.
— Carl Felix', Prok. d. Asow-Don-Kommerzb., Mühlenstr. 34aW38.
— Rob. Karl', Prok. d. Firma Rig. Spiral- u. Tragfederfabr „Ressort" 1. Weidendamm 20W8, ☎ 4041.
— Walter Karl.', Ingen., einz. offener Gesellsch. d. Firma Baltische Leistenfabrik u. Holzindustrie W. Tietjens, 1. Weidendamm 20, W. 8, Tel. 4041.
Tietz, Ernst, Telegr.-Bmt., Suworowstr. 60, W. 7.
— Ernst, Destillat., Lagerstr. 35.
— Hel., Frl., Konvent. z. heil. Geist 2
— Herm., Hsb., Kandauer Str. 57.
— Karl, Maurer, Bikkernsche Str. 35W18.
— Ther., Frl., Conv. z. hl. Geist 2.
Tigalin, Greg., Maler, Marienstr. 31W24
Tiger, Reise, Wwe., Sadownikowstr. 26.
Tihdan, Jan, Musiker, Bullen. Str. 16.
Tihlup, Joh., Fleischer, Hospitalstr. 10
Tihrul, Ed., Dw., Säulenstr. 59W21.
Tihson, Joh., Telegr.-Bmt., Alexanderstr. 134W28.
— Karl, Diener, Alexanderstr. 134.
— Liese, Wwe., Katholische Str. 56W15.
Tihtmann, Joh., Schlosser, Dorp. Str. 33
Tiido, Joh. Jak.', Exped., Baldohnsche Str. 2bW9.
Tikaisch, M., Fuhrm., Sternstr. 17W4.
Tikan, Marta, Wwe., Schreyenbusch 2, 22
— Karl, Kwh., Matthäistr. 101W2.
— Pet., Tischlr., Laboratoriumsstr. 14.
— Pet., Tischlr., Matthäistr. 29W13.
Tikanow, Rud. Joh.', Buchb., Lärmstr. 5
Tikkum, Krist., Maurer, Windst. 7, W. 16
Tilas, Bened., Bierhdl., Blumenstr. 8.
Tilau, P., Schlosser, Alexanderstr. 109W19
Tilberg, Anna, Pens., Romanowstr. 24.
— Christ., Hsb., Salwensche Str. 68.
Tilga, Joh., Schlosser, 2. Weidend. 40.
— Ernst, Buchhdlr., Königsstr. 43W3.
Tilib, Karl Ew.', Renteibmt., Soldatenstr. 2
— Alex., Postbmt., Wolfsstr. 9W2.
— Karl Dw., Wolfsstr. 9.
— Wilh., Wwe., Soldatenstr. 2W3.
Tilik, Heinr., Reisender, Lagerst. 48.
Tilindis, Pet., Kesselschmd., Wolmar. Str. 27, W. 9.
v. Tiling, Math., SR-Wwe., Paulluccistr. 1
Tiling, Arn., Bankbmt., neue Ritterstr. 3
— Aug., Offiziers-Wwe., Hermannstr. 9.
— Aug., Wwe., Schiffsstr. 4, W. 3.
— Elis., Oberin, Kirchenstr. 36, W. 12.
— Elisab., Vorst. des Heims der Handl.-Gehilfinnen, Theaterboul. 1, ☎ 4881
— Elsa, Dir.-Wwe., Gertrudstr. 4W8.
— Konst., Kassendame, Kirchenstr. 4aW9.
— Th., Dr. med., Dir. d. Irrenanstalt Rothenberg, Duntenhofsche Str. 16a.

Karl Grünberg, Matthäistr. № 54, im eigenen Hause. Telephon № 2402. **Die besten Gummireifen der Welt.**

Russ. u. ausländ. Weine in grosser Auswahl, Schnäpse der Firma JAEGER & Co., Natürliche Mineralwasser

Karl Grünberg, Matthäistr. № 54, im eigenen Hause. Telephon № 2402 Die besten Gummireifen der Welt.

Tilischke, Andr., Expreß, Hospitalstr. 14.
— Eva, Hsbn., Hospitalstr. 14.
Tilk, Aug., Werkmstr., Tuckumer Str. 11.
— Joh., Bürodiener, Antonienst. 10.
— Karl, Weber, Tuckumer Str. 11.
Tilko, Jewd., Wwe., Schreyenb. 1, 24.
Till, Ernst, Schlosser, Birkenstr. 10.
— Ernst, Weber, Altstr. 3.
— Joh., Mech., Artilleriestr. 68, W. 5.
— Karl, Hdlr., Mitauer Ch. 26.
— Karl, Masch.-Mstr., 2. Weidend. 40.
— Theod., Färber, Altstr. 3.
Tillau, Joh., Pol.-Bmt., Sadownikowstr. 43.
Tillberg, Joh., Kunstmaler, Alexanderstr. 34
Tille, Matth., Schndr., Sprenkstr. 19W7.
— Jan, Schmied, Fuhrmannsstr. 34W17.
Tiller, Ernst, Exped., Mühlenstr. 82W29.
— Karl, Kontordiener, Duntenh. Str. 16.
— Mart., Ankern., Oskarstr. 10.
Tillisch, Joh., Fleischer, Hospitalstr. 10.
Tillmann, Jur, Tschlr., Soldatenstr. 4W5
— Krist., Bahnbmt., Säulenstr. 72W7.
Reinh. Tillner, 2. G., Manufakturwaren, Inh.: Reinh. Tillner, Sünderstr. 32, ☎ 6747, Filiale: Schiffsstr. 11.
Tillner, Ad., Amts-Fleischermstr., Gesch.: Marienstr. 36, ☎ 2143 und Dorpater Str. 21, wohnt Matthäistr. 137W18, ☎ 6898.
— Adeline, Wwe., Konv. z. heil. Geist 7.
— Gottfr., Hsb., Fleischhdl.: Elisabethstr. 89, ☎ 5137, Wohn.: Kojenholmsche Str. 6.
— H., Wwe., Konv. z. hl. Geiste 11.
— Jak., Schlosser, Säulenstr. 110W15.
— Jul., Frl., Konv. z. hl. Geist 11W27
— Reinh., Inh. der Firma Reinh. Tillner, Schiffsstr. 11W1.
Tilt, Jan, Bmt., Suworowstr. 104W47.
— K., Hebamme, Marienstr. 128W9.
Tiltenberg, Dav., Schndr., Schwimmstr. 25W29.
Tiltin, Adam, Kwh., Revaler Str. 9W22.
— Annette, Wwe., Hsbn., Moskauer Str. 213.
— Aug., Monteur, Matthäistr. 43, W. 8.
— Ed., Schndr., Trinitatisst. 9, W. 7.
— Ernst, Setzer, Laubstr. 2.
— Georg, Exped., Hospitalstr. 5W5.
— J., Elektrotechn., Suworowstr. 59.
— Jak., Seem., Strauchst. 1.
— Jak., Vorarb., Petersb. Ch. 40W8.
— Joh., Montör, Revaler Str. 91W6.
— Karl, Fuhrm., Wiesenstr. 2W30.
— Karl, Maler, Hsb., Schreyenbusch 2, 9
— Karl, Polizeibmt., Suworowstr. 89.
— Karl, Schndr., Dorp. St. 26, W. 6.
— Karl, Vorarb., Seestr. 31W4.
— M., Buchhltr., Sprenkst. 5, W. 4.
— Mart., Auss., Matthäistr. 76.
— Mart., Hsb. Schreyenbusch 2, 39.
— Mart., Messerschmd., Kemmern. St. 3.
— Mart., Schlosser, Mosk. Str. 225W3
— Mich. Joh.', Hdlr., Gertrudstr. 63W11
— Mik., Fuhrhltr., Atlasstr. 19W23.
— Mik., Fuhrhltr., Schreyenbusch 4, 5a.
— Minna, Hdlrn., Marienstr. 86W8.
— Minna, Speiseh., kl. Königsstr. 3W1.
— Olga, Frau, Matthäistr. 77W5.
— Pet., Vorarb., Kaukasische Str. 3W4.
Tilunas, Jan, Montör, Säulenstr. 107.
Tilwit, Aug., Parkettm., Marienstr. 80W8
— Jan, Fuhrm., Pokrowstr. 12W6.
Timann, Krist., Schmied, Schlock. St. 32.
— Christ., Wwe., Sofienstr. 4W4.
— Jan, Werkmstr., Ernestinenstr. 35.

Timaschenko, Dmit., Bahnbmt., Trinitatisstr. 30.
— Nikif., Maurer, Alexisstr. 3W1.
Timbeer, Anna, Wäsch., Pernauer Str. 7
Timberg, Marta, Frau, Marienstr. 45
Timfer, Leib, Bäckerei, 1. Weidend. 10.
Timke, Abr., Auss., Arensburger Str. 3.
L. S. Timkin, 2. G., Holz, Inh.: Leibe Timkin, Moskauer Str. 66a, ☎ 1557.
Timkin, Leibe, Inh. d. Firma L. S. Timkin, Mosk. Str. 66aW13.
Timkow, Ferd. K., Postbmt., Neustr. 20W4
Timm, Ad., Setzer, Steinstr. 8, Q. 3.
— Adolf, Gravör, Schloßstr. 20, ☎ 4349
— Alb. Karl', Bankbote, Mühlenstr. 37.
— Alfr., Zeichner, Mühlenstr. 73W4.
— Alide, Frl., Kaisergartenstr. 2W2.
— Alw., Klavierlehrn., Gymnasiststr. 24a
— Anna, Wwe., Mühlenstr. 73W4.
— Bernh. Ed.', Sekretär, Alexanderstr. 44
— Ed., Fb., Moskauer Str. 89W4.
— Ed., Spark.-Bmt., Georgenstr. 9.
— Ed. Jul.', Prof. d. Zweigkont. d. Rig. Kommerzb., Alexanderstr. 12W7.
— Elis., Diakonisse, Friedensstr. 3.
— Friedr., Wächter, Ritterstr. 94W5.
— Hans, Restaurat., Zoologischer Garten
— Heinr., Maler, Färberst. 15, W. 13.
— J., Schlosser, Säulenstr.' 110W12.
— Mart., Maurer, Rumpenhöf. Str. 8.
— Mart., Schmied, Schreyenbusch 2, 6.
— Meier, Hdlr., Moskauer Str. 89W4.
— Mich., Dachd., Duntenhöf. Str. 15.
— Paul, Frisörgesch., Alexanderstr. 85
— Pet., Schaffner, Pernauer Str. 21W20.
— R., Techn., Thronfolgerboul. 6W7.
— Theod., Buchb., Kirchenstr. 24.
— Wilh., Hsverw., Theringer Str. 32.
— Wilh., Schlosser, Rumpenhöf. Str. 8.
— Wilh., Wwe., Gertrudstr. 111W5.
Timma, Melanie, Bankbmtn., Alexanderstr. 124W8.
— Edm., Fb., Klingerstr. 2.
Timme, Aug., Hsb., Bikkernsche Str. 77.
— Jak., Dw., Sprenkstr. 52W24.
— Joh., Hsb., Bikkernsche Str. 75.
— Pet., Schlosser, Duntenhofsche Str. 24.
Timmermann, Ed., Auss., Pokrowstr. 11.
— Georg, Seemann, Rabenstr. 11W4.
— Jan, Dw., Schwarzhäupterstr. 4W4
— Jan, Hdlr., Palissadenstr. 43W20.
— Joh., Schmied, Grabenst. 45.
— Joh., Tschlr., Talstr. 5, W. 21.
— Joh., Wächter, Pokrowstr. 11W5.
— K., Schuhm., Sternstr. 25W28.
— Karl, Lehrer, Marienstr. 24W18.
— Karl, Schlosser, Adolfstr. 19, W. 1.
— Karl, Zimm., Rodenpoiser Str. 9W3.
— Lisa, Hdlrn., Artilleriestr. 49W8.
— Ludw. Joh.', Exped.-Geh., Schwarzhäupterstr. 4.
— Marie, Wwe., Felliner Str. 11W14.
— Paul, Kohlhdlr., Vegesacksholm 5.
— Rob. Christ.', TR, Oberbuchhltr. der Rentei, Friedensstr. 8W15.
Timmler, Wilh., Schloss., Wenden. Str. 13
— Karl, Tschlr., kl. Altonaer Str. 8.
Timofejew, Akim., Küfer, Twersche Str. 1
— A., Hebamme, Sadownikowstr. 10W2.
— Alex., Hdlr Kostroma. Str. 4W4.
— Alexei, Exped., Bauskesche Str. 53.
— Anast., Wwe., Bärenstr. 15W6.
— Andr., Schlosser, Dünaburger Str. 26
— Andr. Tim.', Zollbes., Grabenstr. 47.
— Aniss., Hsb., Bergstr. 22W1.
— Ant., Hdlr., Mühlenstr. 165W8.

— Hel., Dw., Jesuskirchenstr. 16W4.
— Jew., Wwe., Moskauer Str. 155
— Ign., Hsb., Tischlerei, Altonaerstr.
— Kapit., Hdlr., Mosk. Str. 174W
— Karl, Dreher, Wasastr. Haus M
— Konst., Mech., Sappeurstr. 1aW12.
— Mich., Revierauss., Alschwanger
— Mich., Schndr., Matthäistr. 103.
— Nikita, Masch., Petersb. Ch. 123
— Serg. Jes.', Leutn., Ritterstr. 47W
— Th., Telegr.-Bmt., Suworowstr. 6
— Xenia, Hsb., Dünaburger St. 5,
Timoschtschenko, Dm., Maschinenb., G benstr. 39.
Timow, Andrei, Kfm., Schwartzenhöf Str. 17W4.
Timpe, Nik., Hsb., Adlehnsche Str. 1
Timper, Joh., Kwh., Marienstr. 71.
— Joh. Joh.', Exped., Martinsh. Str.
Timrot, Jan, Hsb., Rabenstr. 19.
— Alma, Schndrn., Sternstr. 27W10
— Andr., Expreß, Sandstr. 28W10.
— Karl, Zimmerm., Rabenstr. 19W3.
— Karol., Wwe., Matthäistr. 89aW
— Mart., Hsverw. Karolinenstr. 21
— Nik., Stauer, Karolinenstr. 39W1
Gottfried v. Timroth 2. G., Bauuntern., Inh.: Gottfr. Alex.' v. Timr Nurmhusensche Str. 5, ☎ 6748.
v. Timroth, Georg, Molkereimstr., Ka linenstr. 20.
— Gottfr. Alex.', Bauuntern., Nurmhusensche Str. 5, ☎ 6748.
Timsche, Paul, Maler, Wasastr. 10.
Timschin, Zeichner, Säulenstr. 91W15
Timuk, Joh., Wagenb., Wolmar. St.
— J., Tischlerei, Rumpenhöf. Str. 25
— Oss., Schndr., Matthäistr. 31W67.
Timuschka, Aug., Fuhrm.-W., Schlock Str. 32.
— Jan, Schmied, Ritterstr. 66W9.
Tinel, Heinr., Bierhdl., Suworowstr.
Tingul, Sim., Tschlr.-Mstr., Säul str. 49a, W. 20.
Tinnus, Jak., Amtsbote, Taubenstr.
Tinoff, Arn., Tschlr., Alexanderstr.
Tint, Hugo Demetr.', Kb., Kurmanowstr.
— Joh., Tschlr., Adlerstr. 12W65.
Tintewisch, Paul, Zimmerm., Kalugasche str. 3, W. 11.
Tion, L., Brothdl., Matthäistr. 139.
Tipan, Otto, Maler, Sprenkstr. 43W
— Ant., Maler, Färberstr. 13W12.
Tipel, Joh., Schuhm., Kirchenstr. 33.
Tipik, Jos., Feilenh., Stintseestr. 9W
Tipp, Bernh., Kutscher, Industriestr. 7
— J., Kwh., Peterholmstr. 9.
Tirand, Lisa, Frl., Gertrudstr. 56W8
Tirel, Andr., Bierhdlr., Säulenstr. 10
— Jak., Böttcher, Altenburger Str.
— Karl, Schuhm., Antonienstr. 8W16.
— Pet., Zollauss., Matthäistr. 72, W.
Tirksch, Ad., Priv., Suworowst. 115.
Tirolski, Herm., Schuhm., Schmiedestr.
Tirow, Oberstleutn., Matthäistr. 40W

Hans Tirrum
Buchbinderei und Galanterie-Werkstatt.
Königstrasse 12, Tel. 6927.

Daniel Schweinfurth, Champagnerkellerei, Dorpater Str. 15/17 Telefon 483

Tirrum, Hans, Buchbinderei, Königsstr. 12W5, ☎ 6927.
Tirsin, Made, Markthdlrn., Grabenstr. 5
Tirsit, Hans, Dw., Jakobsstr. 28.
— Alfr., Bmt., Nikolaistr., Museum.
— Emil, Kol.-Hdl., Jakobsstr. 28.
— Jan, Schaffner, Polotzker Str. 11W3.
— Joh., Buchbinderei, Newastr. 27, W. 23. Wohn.: Marienstr. 22W19.
— Marie, Pension, Dorpater Str. 33.
Tirsmal, Pet., Hsb., Marienstr. 131.
— Arv., Bierhdl., Turmstr. 13.
A. Tirum, 2. G., Schuhwaren, Inh.: Aug. Tirum, Alexanderstr. 28.
Tirum, A., Hgn., Färberstr. 6aW7.
— Aug., Inh. d. Firma A. Tirum, Alexanderstr. 28W14.
— Pidr., Schlosser, Artilleriestr. 66W10.
— Sim., Maler, Färberstr. 6aW7.
Tirumneek, Nik., Tschlr., kl. Vegesacksholm 50W14.
— Rob., Hg., Romanowstr. 28W3.
Tischbein, Max Albr.', Kfm., Elisabethstr. 31W7, ☎ 1201.
Tischitschkin, Sach., Hg., Trinitatisstr. 30
Tischkewitsch, Alex., Bmt., kl.Lagerstr.44c
Tischkowski, Ant., Maurer, kl. Palissadenstr. 21W35.
Tischler, Indr., Vorarb., Schlock. Str. 52
— Burch., Bierhdl., Kalnezeem. Str. 100.
— Charl., Aufs., Apothekerstr. 13.
Tischler-Gesellsch., Rigaer, Königsstr. 9, ☎ 3921.
Tischner, Kurt, Setzer, Revaler Str. 35.
— Marta, Wwe., Revaler Str. 35W4.
Tischnikow, Karl, Hg., Mittelstr. 4W18.
Tissow, Alex., Frl., Marienstr. 39W6.
Titahn, Jan, Schmied, Pionierstr. 3W28.
Titau, Mich., Vorarb., Suworowst. 97.
Titkan, Ernest., Wwe., Revalerstr. 53.
Titmann. Sieh auch Tihtmann.
— J., Kol.-Hdlg., Ehstenstr. 4.
— Julie, Wwe., Schulenst. 6, W. 5.
— Karl, Tschlr., Revaler St. 9, W. 4.
— Rob., Schlosser, Alexanderstr. 130.
Titow, Alex. Jak.', Hg., Pauluccistr. 17.
— Alex., Flußpol., Dünab. Str. 20W14
— Alex. P., Polizeibmt., Reval. Str.69
— Anast., Lehrn., Romanowstr. 16W4.
— Elis., Hebamme, Bausk. Str. 25.
— Elisab., Wwe., Goldinger Str. 5.
— Fed. Lwow', Oberbuchhltr. der Oreler Bahn, Ritterstr. 75bW13
— Jerm., Bmt., Jakobstädt. Str. 22W2
— Joh., Hsb., Kandauer Str. 21a.
— Jw., Hg., Sünderstr. 21.
— Jw., Priester, Moskauer Str. 105W9.
— Karol., Wwe., Kurmanowstr. 23.
— Marie, KS-Frau, Ritterstr. 75bW13.
— Marta, Leutn.-Wwe., Suworowstr. 5
— Platon Serg.', Oberstleutn., Matthäistr. 40W26, ☎ 5759.
— Step., Hdlr., Kandauer Str. 21a.
— Step., Kwh., Gartenstr. 21.
— W., Wwe., Turmstr. 21W1.
— W. S., Bmt., Turmstr. 21W3.
Titowitsch, Ant., Schutzm., Meinhardstr.10
Titowski, Karp., Telegr., Sadownikowstr. 37W5.
Titter, Jur, Stauer, kl. Lagerstr. 1.
Technisches Büro Ing. R. Tittmann, 2. G., Kommanditges., einz. offener Gesellschafter: Reinh. Paul Tittmann, Bevollm.: Dipl. Ing. M. Brusch, Elisabethstr. 21a, ☎ 3973.
Tjugin, A., Wwe., Kirchenstr. 26W1.
— P., Schaffn., kl. Palissadenstr. 23W11

Tjunjajew, Nik., Diakon an d. Alexander-Newski-Kirche, Romanowstr. 12.
Tjunin, Sem., Stauer, Mosk. Str. 75W29
Tjurin, Serg., Kwh., Dünaburgerstr. 54.
— Jw., Masch., Peterholmstr. 3W3.
Tjurkin, Sachar. Sim.', Fabrikbmt., Pilgerstr. 2W10.
Tjus, Andr., Kutscher, Petersb. Ch. 137.
— Mart., Arrendator, Petersb. Ch. 128.
— Rob., Feilenh., Schreyenbusch 6, 19.
Tjusik, Jgn., Schaffn., Rodenpois. Str.9
Tjut, Karl, Schmied, Petersb. Ch. 66b.
Tjutennikow, Eug. Joh.', Fb., Marienstr. 113W30.
„Tivoli“ — Dorpat, A.-G., Bierniederl., Suworowstr. 30, ☎ 6420.
„Tivoli“, Restaurant, Inh. Wilh. Major, Königsstr. 9, ☎ 618.
Tiwin, Sam., Kwh., Dünaburger Str. 52
Tiwum, Jan, Tschlr., Sternst.16, W.19.
Tiwus, Jan, Vorarb., Gymnastikstr. 2.
Tkatschenko, Anna, Vbn., Suworowstr.131
— Marie, Wwe., Fbn., Suworowstr. 131
Tkatschew, Elisar, Hsb., Schlosserei, kl. Bergstr. 9 ☎ 2360.
— T. A., Wwe., Katholische Str. 54.
Tlapa, Alois, Geschäftsf. d. Gummireifen-Niederl. der A.-G. „Kautschuk“, Hsb., Feldstr. 2W20, ☎ 2920.
Tobber, E., Hg., Schulenstr. 28W10.
Tobenas, Thom., Böttcher, Seestr. 21W12
Tobian, Jan Hans', Fabrikbmt., Buchtstr. 1.
— Krist., Hg., Gertrudstr. 57, W. 13.
Tobias, Joh., Dw., Thronf.-Boul. 3.
— A., Kutscher, Reformirte Str. 6.
— Anna, Wwe., Romanowstr. 31W5.
— Eda, Wwe., Sprenkstr. 43W23.
— Karl Joh.', Bmt., Revaler Str. 88.
— Kath., Wwe., Färberstr. 6a, W. 27.
— Pet., Markthdlr., Dorpaterstr. 54.
Tobien, Alex., Sekr. d. Ritterschl.-Kanzlei für Agrar- u. Steuersachen, Spr. im Büro Packhausstr. 1, v. 2—4, Wohn.: Klosterstr. 21, im Ritterhause 4.
— Christ., Renin., Säulenstr. 45W21.
— Friedr., Masch., Schreyenbusch 2, 27.
— Jan, Vorarb., Schreyenbusch 2, 27.
— Karl, Bankbmt., Romanowstr. 58.
Tobihs, Gust., Exped., Lutzausholm 2.
— Jan, Wraker, Kundsingsholm 8, 3.
Tobler, Karl Karl', Werkmstr., Alexanderstr. 153W27.
Tockel, Krist., Setzer, Suworowst. 102.
Tode, Jul., Schiffskapt., Hirtenstr. 6W7
— Julie, Frl., Pauluccistr. 2W14.
— Rud., Aeltest. Großer Gilde, Mitinh. d. Firmen Jaeger & Ko., G. A. Schweinfurth u. Daniel Schweinfurth, einziger off. Ges. der Firma Restaurant „Automat“, Dir. der Stadt-Diskontobank, Nikolaistr. 73, ☎ 2048.
— Rud., Dipl. Ing.-Archit., Nikolaistr.57
Todleben, Elis., Wwe., Nikolaistr. 24W3.
— N., Wwe., Albertstr. 0/13W27.
Toebe, Joh., Inh. d Balt. Elektrotechn.-Werkst., Ritterstr 19W10.
Tölp, Mich., Braumstr., Blumenstr. 7.
Tönnisson. Sieh auch Tennisohn u. Tennisson.
— Anette, Frl., Pension, Theaterboul. 3.
— Fritz, Schmied, Sternst. 30, W. 29.
— Karl, Drechsler, Wendensche Str. 43.
— Rom., Kanzleibmt., Ritterstr. 7.
Tönseth, Thorleif, Korresp., Nikolaistr.69b W 4, ☎ 5340.
Töpfer Andr., Gärtner, Stationsst. 13.
— Olga, Frl., Turmstr. 15, W. 1.

Toët, R., Suworowstr. 49W33.
Töwer, Sam., Schaffn., Schreyenb. 1, 23
Toffberg, Alex., Schornsteinf., Ritterstr. 151, W. 9.
Toffer, Christ., Werkmstr., Ritterstr. 73a
— Friedr., Tschlr., Alexanderstr. 113W54
— Heinr., Hdlr., Fischerstr. 34.
— Joh., Tschlr., Wenden. Str. 2W16.
— Jtzig, Agent, Lagerstr. 29W3.
— Luise, Frau, Romanowstr. 41W3.
— Paul, Fabrikbmtn., Romanowstr. 41.
Toffmann, R., Kfm., Mühlenstr. 92W13.
Tohm, Karl, Zimmerm., Färberst. 4.
Tohne, Ernst, Hg., Romanowstr. 24W4.
— Lawise, Hsbn., Ajuppensche Str. 11.
Tohsch, J., Sägemühle, Poderaa, ☎ 4379
Tokar, Friedr., Hsb., Fuhrm., Waffenstr. 10.
— Franz, Hsb., Invalidenstr. 6W12.
— Hedw., Bmtn., Invalidenstr. 6W12.
Tokarew, Charl., TR-Wwe., Alexanderstr. 95, W. 6.
— Fed. Step.', Bahnbmt., Säulenstr. 59
— Marie, Hdlrn., Dünaburger Str. 70.
— Nik., Hsb., Frisör-Amtsmstr., Fruchtstr. 1.
Tokarski, Ant., Polier, Fuhrmannstr. 35
Tokel, Jak., Dreher, Industriestr. 11W4.
— Minna, Wwe., Gymnastikstr. 32.
Tokker, Oss., Dw., Dünaburger Str. 53
J. G. Tol. 2. G., Drogen, Inh.: Jsr. Tol, Wolmarsche Str. 39, ☎ 4241.
Tol., Jsr., Provis., Inh. der Firma J. G. Tol, Wolmarsche Str. 39W2.
Tolan, Sch., Zunahtm., Alexanderstr. 118
Toleikis, Vic., Müller, Duntenh. Str. 50.
Tolkatschew, Jw., Schaffn., Schreyenb.1,36
Tolksdorff, Louis, Priv., Bartau. Str. 2
Toll, Ant., Baronesse, Friedensstr. 45.
Tolling, Julie, Wwe., Ritterstr. 18.
Tollkühn, Friedr. Gottl.', Bürochef, Kirchenstr. 45W1.
— Konst., Wwe., Hsverw., Matthäistr.109
Tollmann, Joh., Fleischer, Marktstr. 1.
— Joh., Schlosser, Bersohn. Str. 2W32
Tolmatschew, Serg., Bmt., Revalerstr.40
Tolotot, M., Zeichner, Kathol. Str. 48.
Tolotschka, Ant., Bahnbmt., Gerberst.1.
Tolotschko, Ludw., Fuhrm., Palissadenstr.9
— Edw., Schlosser, Rabenstr. 4W18.
— Rosal., Wwe., Revaler Str. 22.
Tolstoi, Jw., Holzhdlr., Mosk. Str. 62.
Tolwinski, Nik. Andr.', Jng. HR, Bahnbmt., Suworowstr. 49W23.
Tomakow, Paul Jw.', Verw., Puschkinboul. 2.
Tomanetz, Anna, Wwe., Wenden. Str.19
Tomann, Wilh., Mälzer, Dorp. Str.101
— Anna, Wwe., Parkstr. 4W10.
Tomarkin, Laser, Makler, Marienstr. 31
— Roche, Wwe., Moskauer Str. 32W5.
Tomasanis, Paw., Dw., Ludwigstr. 1aW1
Tomaschaitis, Vikt., Zimm., Bockstr. 11.
— Alex., Fuhrm., Mosk. Str. 104W27.
Tomaschek, Vikt. Feod', Generalinsp. der Vers.-Ges. Rossija, Zollstr. 2W16.
Tomaschenko, Jw., Schaffner, Dünaburger Str. 49W23.
Tomaschenok, Jw., Schlosser, Palissadenstr. 20W16.
Tomaschew, Wladisl. Pet.', Stationsvorst., Rangirbahnhof.
Tomaschewitsch, Mich., Hsb., Poltawasche Str. 8, W. 3.
— Ad., Techn., Mühlenstr. 103W12.
— Foma, Bierhdl., Dünaburger Str. 48
— Kas., Verw., Dünaburger Str. 2W16

Karl Grünberg, Matthäistr. № 54, im eigenen Hause, Telephon № 2402
Die besten Gummireifen der Welt.

Moussirender Burgunder, weiss und rot; Bowlensect, Isabella gr. mousseux rosé; mouss. Rhein- und Moselwein; Champagner aus russ. und franz. Weinen, Maitrank usw. usw.

Karl Grünberg, Matthäistr. № 54, im eigenen Hause. Telephon № 2402. **Die besten Gummireifen der Welt.**

— Marie, Auff., Katholische Str. 23.
— Mart., Galant.-Hdl., Marienstr. 115
Tomaschewitz, Alex., Kutscher, Teichstr. 6.
— Ant., Drechslerei Suworowstr. 89W2.
— Dan., Maler, Mühlgrabener St. 12.
— Elisab., Wwe., Stintseestr. 5W2.
— Heinr., Pappd., Gerberstr. 9W11.
— Karl, Zimmerm., Invalidenst. 1.
— Kas., Maurer, Talstr. 12W9.
— Konst., Zunahtm., Brückenstr. 26W2
— M., Dw., Parkstr. 1W30.
— Marie, Wwe., Marienstr. 44W9.
— Vicent, Schlosser, Schreyenbusch 2, 4a
Tomaschewski, Alex., Leutn., Ritterstr. 58
— Andr., Maurer, Gertrudstr. 40W18.
— Franz, Fr.sir.a on, Moskauer Str. 64.
— Franz Jos.', Stabskapt., Turnlehrer, Ritterstr. 58W15.
— Hedw., Hgn. Kirchenstr. 4aW23.
— Heinr., Buchh., Säulenst. 34, W. 32.
— Jak., Hg., Alexisstr. 12.
— Jan, Schmied, Mühlgrabenische Str. 8.
— Ign., Telegr., Heinrichstr. 18W11.
— Joh., Maurer, Windstr. 16W11.
— Iw., Zimmerm., Petersb. Ch. 6W33a.
— Paw., Tschlr., Dünaburger Str. 16W4
— Pet., Gerber, Katholische Str. 33W78
— Vikt., Bmt., Schulenstr. 28W7.
Tomaschunas, Andr., Zimmermstr., Ritterstr. 71W58.
— Eleonore Wwe., Muckenholmstr. 37.
— Hel., Hebamme, Matthäistr. 31W11.
— M., Wwe., Emmastr. 7.
— Matw., Kwh., Rodenpoiser Str. 15.
— Osf., Dw., Bergstr. 14W3.
— Osf., Kol.-Hdl., Trinitatisstr. 32.
v. Tomaszewski, Edmunda, Frl., Kirchenstr. 4aW23.
Tomaszewski, Marta, Korresp., Friedensstr. 41W5.
— Artur, Hg., Karolinenstr. 25W4.
Tomat, Anna, Wwe., Elisabethst. 77.
Tomberg, Salta, Kass'rn, Alexanderstr 54
Tome, Sim., Dw., Matthäistr. 41W26.
Tomel, Theod., Schiffskapt., Ballastdamm 32.
Tomenas, Ant., Bahnbmt., Dünab.Str.57
Tomilin, Mitrof., Kassenbote, Seestr. 5a
Tomilow, Nik. N., TR, Akzisebmt., Ritterstr. 71W68.
Tomin, Arn., Mech. Werkst., Moskauer Str. 121, ☎ 7281.
— Lisa, Frl., Newastr. 21W10.
— Pet., Portier, Petersb. Ch. 127aW58
— Rob. Ed.', Tschlr., Mühlenstr. 73.
Tomingas, L., Bmt., Nikolaistr. 62.
v. Tomkewitsch, Paul, Reisender, kl. Münzstr. 5, W. 1.
Tomkewitsch, Iw., Dw., Kalnezeemsche Str. 59.
— Ad., Priv., Oskarstr. 21W1.
— Dion., Zimmerm., Sternstr. 8W11.
— Osf., Bahnbmt., Ritterstr. 85.
— Ther., Wwe., Dünaburger Str. 31W16
Tomkin, Mend., Kfm., Marienstr. 21W13
Tomko, Iw., Dw., Moskauer Str. 33W9
Tomschewitz, Ant., Vorarb., Hospitalstr.10
Tomsinski, Abr., Hdlr., Porchower Str. 4
Tomson. Sieh auch Thomson.
— A., Gießer, Pokrowstr. 7W13.
— Alex., Maler, Rumpenhöf. Str. 17.
— Alex. Karl', Maler, Ritterstr. 94W12.
— Alfr., Hg., Karolinenstr. 7W4.
— Aug., geb. Goertz, Wwe., Fellinerstr.8
— Ed., Hdlr., Augustenstr. 12W1.
— Elis., Wwe., Katharinendamm 17.
— Ernst, Zimmerm., Ritterstr. 44.
— Jak., Maler, Ritterst. 54, W. 14.

— Jan, Former, Artilleriestr. 40.
— Jan, Tschlr., Artilleriestr. 11W15.
— Jan Jan', Fb., Alexanderstr. 28W32.
— Jan Jan', Seem., Artilleriestr. 11.
— Joh., Dreher, Brückenstr. 16W4.
— Joh., Elektrotechn., Revaler Str. 55
— Karl, Vorarb., Artilleriestr. 40.
— Mart., Schlosser, Marienstr. 126W13.
— Osk. Karl', Hg., Newastr. 5W4.
— P. Joh., Hg., Dünamünd. Str. 32.
— Paul, Maler, Artilleriestr. 46W14.
— Pet., Tschlr., Laborator. Str. 17W6.
— Rob., Hsb., Champetresche Str. 141.
Tonaitis, Pet., Waschanst., Altonaer Str. 14.
Tonberg, Vikt., Former, Mühlenstr. 8W7
Tone, Fritz, Bankbmt., Olivenstr. 1W2.
— Olga, Wwe., Münzstr. 3W1.
Tonigs, Karl, Zimmerm., Bienenstr. 20.
Tonikow, Mar., Schndrn., Kaisergartenstr. 8, W. 1.
Tonin, Alex., Schlosser, Säulenstr.107W6.
Tonkowit, Osf., Gießer, Jaroslaw. Str.9.
Tonndorf, Joh., Doktor'n, Elisabethstr. 27
Tonnis, Herm., Theaterboul. 7, ☎ 6833.

Hermann Tonnis
Reklameanwalt
Theaterboul. 7, Tel. 6833.
Vertreter der
Grafischen Kunstanstalt
Theodor Kibbel
St. Petersburg.

Tool, Alex., Schlosser, Waffenstr. 6.
Toop, Mich., Stellm., Schreyenbusch 6, 2.
Toor, Alex., Maler, Mitauer Ch. 30.
Toots, Joh. Jak.', Pol.-Bmt., Kurmanowstr. 20aW21.
Topographie, Militär-, Basteiboul. 9a Sieh Register Seite 2.
Topp, Anna, Wwe., Matthäistr. 115W9.
Toprowsky, F., Amts-Töpfermstr., Mosk. Str. 159, ☎ 907.
Pawel Topunow, 2. G., Kolonialwar., Karlsstr. 7 und Elisabethstr. 69.
Topunow, Paw., Inh. der Firma Pawel Topunow, Altstadt 3. W. 16
Torchiani, Alexis, Bmt. d. Oek.-Amts, kl. Münzstr. 12.
— Arth., Buchhltr., Thronf.-Boul. 11.
— Berta, Wwe., Newastr. 24, W. 3.
— Jul., Kassir. d Stadt-Diskontob., Newastr. 24, W. 3.
— Wilh., Kassir. d. Stadtlomb., Tilsiter Str.
Torensberg, Joh., Hsb., Salwen. Str. 54
Torf, Jg., Glaser, Jaroslawsche Str. 10.
Torfstreufabrik, Rig. städt., Matthäistr. 147, ☎ 7196.
Torgaschew, M. M., SR, Oberlehr., Elisabethstr. 9a, W. 15.
Torgonski, Stan., Dw., Kaisergartenstr. 20W7.
Torgunow, Dm., Bahnbmt., Kurische Str.8
Torjus, Alex., Hg., Birkenstr. 3W9.
Torkatschew, Fad., Hdlr., kl. Bergstr. 6W2

v. Torklus, Karl, Generalagent d. Ges. Salamandra, Equipagen... Schulenstr. 6, ☎ 510.
Torlenski, Lud., Masch., Jakob... Str. 33
Rud. Torno, 2. G., Gummiwar.-techn. Artikel, Inh.: Rudolf Torno, Königsstr. 53, Ecke Kal... ☎ 3210.

Metallputz
„Sonnenschein"-To...
übertrifft alle anderen Putzmittel. Man achte streng auf meine Firma, weil unzählige täuschend ähnliche Nachahmungen existieren.
Rud. Torno, Königsstr. 53. Telefon 3210.

Torno, Osw. Gust.', Werkmstr., kl. ...gerstr. 6.
— Rich. Gust.', Buchhltr., Dor... Str. 56W7.
— Rud. Gust.', Inh. d. Firma Rud. ... Schmiedestr. 52 III.
Tornow, Julie u. Lucie, Baronessen, ...tonienstr. 5, W. 5.
— Luise, Baronesse, Thronfolgerbo...
Torokow, Joh. Alex.', Setzer, Pet... Str. 26, W. 18.
— Th., Hg., Kirchenstr. 12W4.
Torp, Arved, Aelterm. d. Glase... Werkst.: kl. Schloßstr. 23, Woh... Elisabethstr. 19W8, ☎ 5437.
Torru, Leo, Revierauff., Peter... Str. 12.
Torstensohn, Karl, Hsb., Kartoffelst...
Torster. Sieh auch Dorster.
Torster, Alex. W., Fabrikbmt., ...str. 77, W. 10.
— Alex., Tapez., Königsstr. 6W4.
— Alfr., Hg., Ritterstr. 83W9.
— E., Hsb., Kartoffelstr. 3a.
— Friedr., Schuhm., Sprenkstr. 4...
— Friedr. Friedr.', Sprenkstr. 4...
— Georg, Fb., Falck.nstr. 5W16.
— Herm., Former, Bilkernsche Str. ...
— Joh., Dreher, Versonsche St. ...
— Joh., Schlosser, Kreuzst. 2.
— Joh. Karl', Schndr., Säulenstr. ...
— Karl, Hsb., Dünaburger Str. ...
— Konr., Schlosser, Romanowstr. ...
— Luise, Frau, Gertrudstr. 113W...
— Pet., Schmied, Romanowstr. 13...
— Wilh., Werkmstr., Ritterstr. 83...
— Wilh., Zimmerm., Wolmar. ...
Tortik, Otto, Fuhrm., Sternstr. 26...
Tortsch, Fr.edr., Schießer, Mosk. ...
Tortschilin, Konst. Ust.', Konditor, ...lenstr. 51W6.
Torunski, Joh. Kassir., Ballastdam...
— Kas., Priv., Alexanderstr. 144W...
Torutin, Inok. Nik.', KA, Ing.-... Fabrikinsp. d. 2. Bez., Spr. Mo... Donnerst. 4—6, Gertrudstr. ... ☎ 577.
Tosche, Fr., Schuhm., Säulenstr.10...
— J., Amts-Schuhm.-Mstr., kl. ...str. 1W1.
Toschkan, Jan, Hsb., Hdlr., Mo... Str. 194, W. 1.
Tostel, Anna, Wwe., Romanowstr. 6...
Tostmann, Emilie, Hsbn., Tassen...
Totschilow, J., Bmt., Wenden. St...
Totzas, Jak., Messerschm., Alexisstr...

Jaeger & Co., Weingrosshandlung, Sünderstr. ... Telefon 60...

Totzewitz, Adam, Feilenh., Pet. Ch.127a
Toume, Rud., Hg., Sprenkstr. 69W44.
Tour, Step. L., Telegr., Marienstr. 32.
Towgin, Alex. Wladisl.', Rechtsanw.-Geh., Suworowstr. 36W2, ☎ 7453.
Towler, Alfr. Dav.', Betriebsleiter, Baumwoll.-Manufaktur Strasdenhof.
Tozelski, Ulj., Wwe., Mühlgrab. Str. 1W12
Tozius, Jul. Rein.', Werkmstr., Schwartzenhöffsche Str. 1.
Trabilo, Alex., Schuhm., Dünab. Str. 19
Trabrenn-Verein. Rennbahn: Ausgang d. Schützenstr. z. Stadtweide, ☎ 2653, Kanzlei, neue Ritterstr. 3b, ☎ 1252. Sieh Register Seite 2.
Trabschis, Dom., Dw., Thronfolgerboul. 8, W. 6.
Trachatschewski, Jw., Schndr., Grabenstr. 16.
Trache, Gust., Musiklehr., Ritterstr. 71.
Trachimowitsch, Matw., Zimmerm., Gertrudstr. 125W27.
Trachnowski, Jw., Hdlr., Mosk. St. 121
Tradomowitsch, Jos., Bmt., Dünaburger Str. 57W10.
S. Trachtenberg, 2. G., Kleiderhdl., Inh.: Salomon Trachtenberg, Marienstr. 13, ☎ 1824.
Trachtenberg, Salom., Inh. d. Firma S. Trachtenberg, Elisabethstr. 103W29.
Traeger, Ad., Former, Unionstr. 19W22.
— Aug., Vorarb., Rodenpoiser Str. 63.
— Karl, Schmied, Dünamünd. Str. 41.
— Max, Lombardbmt., Weberstr. 3W4.
— Nik., Former, Goldinger Str. 19.
— W., Wwe., Conv. z. hl. Gst. 3, W. 7.
Träger-Artell, Wallstr. 28b, ☎ 843.
Tragheim, Agnes, Hsb., Wwe., kl. Lagerstr. 50.
— Ella, Hsverw., kl. Lagerstr. 50.
— Fr., Appusensche Str. 52W1.
— H. F., Postbmt., kl. Lagerstr. 50.
— Heinr., Bmt., Kalnezeem. Str. 117.
Trainin, Boris Jlj.', Bevollm. der A.-G. der Malzow. Industrien, Popowstr. 1
— Osche, Bäcker, Säulenstr. 76, W. 1. ☎ 4629.
Traitschenok, Julie, Wwe., Sprenkstr. 28
Traischa, Nik., Schaffn., Palissadenstr. 12W7.
Trallmak, Karl, Packer, Adolfst. 13.
— Jul., Dw., Artilleriestr. 41W6.
Tralum, Franz, Zimmerm., Gesellenstr. 21
Trambatzky, Ch., Kfm., Johannisstr. 3W8.
— Dav., Hsb., Fleischhdlr., Säulenstr.30, W 15, ☎ 1982.
— Jos., Klempner, Smolensker Str. 8W1
— Rachel, Fleischhdlg., Eliasstr. 21.
— S., Mech. Stickerei, Sünderstr. 5W3.
Trambowitz, Pet., Schmiede, Rabenstr. 16, Wohn.: Rabenstr. 10W8.
Trambach, Artur Franz', Ing., Bahnbmt., Gertrudstr. 34W8.
— Emil, Fleischer, Revaler Str. 74W4.
— F., Instr.-M., Wolmar. St.5, W.12.
— Heinr., Schuhm., Ritterstr. 145W10.
— Nik., Tischl., Matthäistr. 74, W. 27.
— Otto, Kfm., Parkstr. 8W23.
— Rob., Schuhm., Bienenstr. 14.
Tramdorf, A., Frl., kl. Newastr. 7W1.
A. Trampedach, 1. G., Export, Inh.: Heinr. Kehrhahn, Prok.: Wilh. Krebs, Altstadt 15, ☎ 1405.
Trampedach, Jenny, Frl., Gesanglehrerin, Nikolaistr. 24W8, ☎ 6903.
— Heinr. Nik.', Ing., Mühlenstr. 40W5.
— Marg., Lehrerin, Mühlenstr. 40,
— Olga, KR-Wwe., Mühlenstr. 40.
v. Transehe-Roseneck, Astaf, Notär der Rittersch.-Kanzlei, Konsistorial-Assessor, Antonienst. 7, W. 2.
— A., Revieraufs., Sprenkstr. 23W15.
— Alex., Pristaws-Geh., Taubenstr. 26W4
— Arv., Bes. d. Gutes Ohlenhof, Elisabethstr. 15W1, ☎ 3860.
— Ed. Nik.', Landrat, Bes. der Güter Neu-Bewershof u. Taurup, Thronf.-Boul. 9.
— Ernst, Mitinh. der Firma Willi Wruck & Ko., Mühlenstr. 53bW15.
— Joseph, Bes. d. Gutes Ohsolshof, Alexanderboul. 6, Q. 5.
— M., Baronesse, kl. Schloßstr. 3W3.
— M., Wwe., Alexanderboul. 6W3.
— Paul, Bes. d. Gutes Neu-Schwanenburg, Thronfolgerboul. 13.
— Rud., Gutsbes., Georgenstr. 8W5.
— Rud., Rentn., Schulenstr. 13, W. 6. ☎ 2534.
— Wilh., geb. v. Vegesack, Wwe., Ritterstr. 12W25.
Transfeldt, Alex., Werkmstr., Mosk.Str.62
— Alex. Emil', Bildh., Matthäistr.44W39.

Transport-Artell
Albert & Co.
Gelbe Dienstmänner.
Sandstrasse Nr. 19, Telefon 4746.
Möbel-Verpackung, Transport- und Aufbewahrung unter fachmännischer Leitung u. voller Garantie.

Trantz, Alex., Priv., Suworowstr. 66W2.
Trapin, Osk., Hdlr., Revaler Str. 87W10
Trapinow, Jw., Töpfer, Adselsche Str. 9
Trapizyn, Wass. Mich.', Gend.-Oberst, Marienstr. 52W4.
Trappan, Ed., Fleischhdl., Säulenstr. 72, Wohn.: Charlottenstr. 40W12.
— Pet., Schndr., Schiffsstr. 11W27.
Trappin, Jan, Fuhrm., Artilleriestr. 65.
Traschkow, Paw., Masch., Petersb. Ch.127a
Traskewitsch, Jos., Auff., Invalidenstr. 2
Trasse, Anna, Wwe., Auermünd. Str. 4.
Tratoschinski, Lucie, Wwe., Wolmar Str.17
Tratschewski, Leon, Fuhrm., Dünaburger Str. 49W8.
Trauberg, Math., Wwe., Rodenpoiserstr.50
— Gust., Holzwr., Sprenkstr. 52W26.
— Jak., Artellschtschik, Ritterstr. 145.
— Karl, Schuhm., Wendensche Str. 34W11
— M., Wraker, Lübecksholm 3.
— Pet., Kwh., Revaler Str. 39.
— Th., Exped. am Handelsamt, Wasastr., Haus Grotin.
Trauchmann, Ed., Schlosser, Pet. Ch. 35a
Traugott, Jak., Schuhm., Säulenstr. 76.
— Schuhm., Suworowstr. 51W9.
— Max, Reisender, Säulenstr. 76W13.
— Nik., Mitinh. d. Firma F. W. Jetzkewitz, Nikolaistr. 39W18.
Traukmann, K., Schmied, alte Mit.Str.62
— Alfr., Hdlr., Matthäistr. 17W21.
— Krist., Kofferm., Altonaer Str. 24.
— Wilh., Wwe., Fuhrmannsstr. 36.
Traulin, Karl, Maler, Matthäistr. 43. ☎ 7107.
Traumann, Alex., Bmt., Rodenpoiser Str. 15W21
— Emilie, Wwe., Alexisstr. 8.
— Hugo, Korresp., Alexanderstr. 94W58.
— Joh., Tischlr., Bürgerstr. 2.
— Joh. Alex.', Werkmstr., Friedensstr.35
— John Feod., Kfm., Altstadt 5, W. 3
— Karol., Wwe., Alexanderstr. 94W58.
— Walli, Klavierlehrn., Alexisstr. 8.
August Trautmann, 1. G., Holz-Export, Inh.: Albertine Trautmann, geb. Jaacks u. Karl Jaacks, Königsst. 21, ☎ 547, Neu-Mühlgraben, ☎ 2451
Trautmann, Albertine, geb. Jaacks, Mitinh. der Firma August Trautmann, Antonienstr. 4, W. 2.
— Lampenhdl., Suworowstr. 40.
— A., Wwe., Dorpater Str. 38W25.
— Ad., Bmt., Krusenhöffsche Str. 2.
— Andr., Zimmerm., Bikkern. Str. 41.
— Aug., Tischlr., Ritterstr. 10, W. 3.
— Bolesl., Töpfer, Säulenstr. 78W7.
— Charl., Masseuse, Sünderstr. 23, W. 7.
— Elis., Lehrerin, Kandauer Str. 4.
— Ella, Anstalt für diät. Kuren, Kandauer Str. 4, ☎ 2438.
— Emil, Tischlr., Windauer Str. 25.
— Frieda, Kontorbmtn., Kandauer Str.4
— Friedr., Ebelshöffscher Weg 20.
— Fritz, Hsb., Schreyenbusch 1, 3a.
— Fritz, Zimmerm., Eugenienstr. 4.
— Henr., Aeltesten-Wwe., Kandau. Str.4
— Joh., Maurer, Sternstr. 9, W. 11.
— Karl, Maurer, Säulenstr. 93W10.
— Karl, Schlosser, Bersohn. Str. 4W4.
— M., Frl., Schulenstr. 28W14.
— Magda, Turnlehr., Kandauer Str. 4, ☎ 2438.
— Matth., Schlosser, Maurerstr. 3W12.
— Melan., Priv.-Elementar-Schule, Ebelshöf. Weg 22a, Wohn.: Ebelshöffscher Weg 20.
— Nora, Frau, Kandauer Str. 4.
Trawe, Nik., Zimm., Schreyenbusch 3, 16
Trawin, Pet., Maurer, Maurerstr. 3W11
— Nester, Vorarb., Adselsche Str. 4W2.
Trawitschenko, Pauline, Wwe., Olivenstr. 7.
— A., Vorarb., Karolinenstr. 8W28.
— Serg., Schlosser, Revaler Str. 41W30
Trazewski, Kas., Frisirsalon, Pferdestr. 3
— Adam, Hg., Bärenstr. 15W7.
— Jraide, Wwe., Gertrudstr. 125W44.
Trean, J., Frl., Lehrerin, Kirchenstr. 25
Trebis, Ost., Heizer, Hapsaler Str. 21W9
Trebner, Wilh., Wächter, Gertrudstr. 61.
Trebour, Okt. Jul.', Dr. phil., Assistent am Polyt., Industriestr. 1aW15.
Trebuchow, Jtz., Auff., 2. Weidend. 30.
Trechter, Karl, Hsb., Lagerstr. 29W6.

Karl Grünberg, Matthäistr. № 54, im eigenen Hause. Telephon № 2402 **Die besten Gummireifen der Welt.**

Eigene Filialen: Alexanderstr. 40, Teleton 4707. Basteihof, Sandstr. 31 :-: Dorpater Strasse Nr. 15/17, Telefon 483 :-:

— Mart., Weber, Bohnenstr. 2.
Treckſche, G., Schndr., Kaufſtr. 16W6.
Wilh. Trede, 2. G., Traktör, Inh.: Wilh. Trede, Schonerstr. 1, ☎ 3366
Trede, Wilh., Restauratör, Schiffsſtr.22
Treff, Ad., Buchdr., Marienſt.50, W.40.
Treffner, Marg., Frl., Säulenſtr. 16W21
Treger, Isr., Schndr., Kathol. Str. 34.
— Itz., Schndr., Jesuskirchenſtr. 2W7.
Tregubenko, Alex., Schlosser, Luisenſtr. 3
Tregubenkow, Iw., Masch., Dorotheenſtr. 37
Trehjin, Christine, Hsbn., Alex. Str. 126.
— Aug., Feilenh., Karolinenſtr. 34.
— Gust., Schmied, Moskauer Str. 152.
— Jak., Kol.-Hdl., Suworowſtr. 113.
— Karl, Gärtner, Alexanderſtr. 126.
Trehsit, Marie, Wwe., Mühlenſtr. 12W18
Treiber, Ernst, Formermſtr., Waffenſtr.9
Treiberg, Emilie, Frl., Nikolaiſtr. 8.
— Jan, Maurer, Spargelſtr. 5W50.
— Mart., Diener, Artillerieſtr. 26W10.
Treichler, Fr. Wilh., Geschäftsbote, Ernestinenſtr. 6.
— Friedr. Gottl.', Hg., Ernestinenſtr. 6.
Treidas, Luise, Wwe., Hsbn., Altautzer Str. 7.
— L., Tischlerei, Altautzer Str. 7.
Treide Sieh auch Treyde.
— Jak., Schlosser, Krebsſtr. 11W2.
— Jan, Klempner, Hospitalſtr. 3W52.
— Jan, Werkmſtr., Lubahnſche Str. 31W2
— Pet., Maurer, Adlerſtr. 12W2.
— Pet., Restauration, Schiffsſtr. 13.
Treidenfeldt, Christ., Wwe., Laboratoriumſtr. 19W6.
Treier. Sieh auch Treyer.
— Emilie, Wäsch., Teichſtr. 19.
— Otto, Platzmſtr., Wiesenſtr. 7, W. 10.
Treifeld, Alex., Gerber, Sappeurſtr. 1a.
— Joh., Antern., Adselsche Str. 8W11.
Treilinow, Marie, Schndrn., Jaroslawsche Str. 14W14.
Treilmann, Heinr., Schndr., Schreyenb.8,4
Treilohn. Sieh auch Treulohn.
— Indr., Schlosser, Palmſtr. 6W4.
— Rob. Aug.', Hg., Parkſtr. 8W10.
Jahn Treimann, 2. G., Kolonialwaren, Inh.: Jahn Treimann, Kalnezeemsche Str. 4, ☎ 599.
Treimann. Sieh auch Treymann und Treumann.
— Anna, Wwe., Kurmanowſtr. 20aW18.
— Christ., Vorarb., Kalnezeem. Str. 120
— Hel., Wwe., Matthäiſtr. 31W45.
— Herm., Lehrn., Wolmar. Str. 23W4.
— Jak., Koch., kl. Lagerſtr. 50.
— Jak., Wraker, Baumſtr. 7.
— Jan, Tischlr., Augustenſtr. 7W15.
— Joh., Maurer, Sprenkſtr. 44W2.
— Joh., Vorarb., Krebsſtr. 5W4.
— Jur, Kutscher, Mitauer Ch. 2.
— Karl, Fleischer, Wendensche Str. 7W11.
— Krisch, Tischlr., Windauer Str. 9.
— Krist., Fleischhdl., Schlock. Str. 16a.
— Lisa, Wwe., Kirchhofsſtr. 8.
— Lisa, Wwe., Petersb. Ch. 64W1.
— Mart. Mich.', Hsb., Färberſt. 21.
— Math., Kassir., Kalnezeemsche Str. 4.
— Pet., Hsb., Brandenburger Str. 28.
Treinin, M., Gemüsehdl., Sprenkſtr. 45.
Treinis, Gust. Ad.', Fabrikbmt., Nußſtr. 11.
Treirad, Jan, Zimmerm., Schreyenb.4, 8
— Mich., Schlosser, Dachsſtr. 1.
Treising, Rud., Dw., Industrieſtr. 1bW29
Treisner, Pet., Schndr., Marienſtr. 125.
Treisohn, Hillel, Makler, Uferſtr. 7W2.

Treister, L., Modew.-Hdl., Alexanderſtr.94 ☎ 6821.
— A., Lederhdl., Kunstſtr. 3W1.
— Sam., Kol.-Hdlg., Schwimmſtr. 17. Wohn.: Schwimmſtr. 21W1, ☎ 5352
Trekter, Joh., Kwh., Dorpater Str. 57, ☎ 7297.
— Mart., Heizer, kl. Milchſtr. 10W12.
— Osk., Schlosser, Peterholm. Str. 4W5.
— Rich., Vorarb., Peterholm. Str. 4.
Trelepun, Ad., Kutscher, Mosk. Str. 141
Trelewitsch, Off., Glaser, Sprenkſtr. 71.
Trelin, B. W., Bez.-Ger.-Bmt., Romanowſtr. 36.
Trelle, Fritz, Kellermſtr., Mosk. Str. 141
Trembel, J., Friseur, alte Mit. Str. 19.
Trempelfeld, Pet., Zimm., Schreyenb. 2, 6
Trensch, Krist., Frau, Gypsſtr. 3.
Trentsch, Jul., Heizer, Nikolaiſtr. 20W12
— Joh., Schlosser, Apothekerſtr. 27W4.
Trentsche, Mich., Chef des Börsentelegr., Hsb., Antonienſtr. 14W2.
— Bernh., Hg., Antonienſtr. 15W42.
— Georg Ferd.', Masch., Schlock. Str. 5
— Osk. Mich.', Hg., Antonienſtr. 14W2.
Trenz, Berta, Schndrn., Golding. St.3.
Trepin, Mart., Dw., Seeſt. 23, W. 10.
Treppin, Mich., Steuerm., Dorotheenſtr. 27
— Pet., Oekon. im Frühlingsver., Brückenſtr. 32.
Treschalin, Alex., Fleischer, Vegesacksh.12
Tresin, Jan, Verw., Ballastdamm 42.
— Joh., Hdlr., Marienſtr. 131W2.
— Marz, Schlosser, Säulenſtr. 94W30.
Treskin, F. S., Buchhdl., Thronf.-Boul.25 ☎ 1029, Wohn.: Romanowſtr. 61.
— Feod., Wwe., Romanowſtr. 61W10.
Tresnikow, Leiser, Hdlr., Gertrudſtr. 62.
— Marie, Frau, Dünenhöf. Str. 48W14
Tresp, Aug., Asphaltmſtr., 2. Weidend. 25.
Trespe, Emma, Wwe., Lagerſtr. 20.
— Malw., Kontorbmtn., Schulenſtr. 9.
Tressat, Fr., Priv., Gymnasialſtr. 3.
Tresselt, H., Equipagenverm., Inh.: J. Eglit, Suworowſtr. 78, ☎ 3166.
— Hugo Jos.', Exped., Georgenſtr. 4W20.
— Elvire, geb. Schröder, Wwe., Romanowſt. 73, W. 24.
— Felix Rud.', Fb., Albertſtr. 5W2.
Tressinski, E., Wwe., Romanowſt. 60.
Treßmer, Jan, Dw., Industrieſtr. 1aW17
Tretjakewitsch, Alex. Ant.', Bahnbmt., Gertrudſtr. 121W26.
— Konst., Schaffner, Palissadenſtr. 10W9
Tretjakow, Mich. Konst.', SR, Volksschulinsp., Dorpater Str. 57W9.
— Wass., Schaffn., Schreyenbusch 1, 19.
Wilh. Trettin, 2. G., Papier u. Gummiwaren, Niederl. der Ges. Prowodnik, Inh.: Wilh. Trettin, Scheunenſtr. 13, ☎ 679, Papierbeutelfabrik Säulenſtr. 25, ☎ 5088.
Trettin, Wilh., Inh. d. Firma Wilh. Trettin, Säulenſt. 25W1, ☎ 5088.
— Frieder., Wwe., Säulenſt. 25, W. 7.
Treu. Sieh auch Trey.
— Adele, Pastor. Frau, Felliner Str.7
— Alex. Christ.', Buchhltr., Salamanderſtr.
— Christ. Christ.', Nähmſtr., Jutemanuf. am Stintsee.
— E. F., Pastor Dir. des Blinden-Instituts, Strasdenhof. Tel. 1563.
— Ed., Hsb., Gertrudſtr. 39.
— Ed., Maler, Dorpater Str. 66, W. 13.
— Frieda, Albert.-Schw., Ritterſtr. 3.
— Hans, Maurer, Pionierſtr. 9W8.
— Herm., Buchhltr., Newaſtr. 8, W. 10.

— Joh., Schndr., Marienſtr. 25W
— Karl, Pastor an d. Paulskirche, ...penhof. Str. 9, ☎ 3538, ... bis 12, mit Ausnahme des Di...
— Konst., Zimmerm., Gerberſtr.
— Ludw., Zimm., Schreyenbusch ...
— Nik. Ed.', Klarirer, Gertrudſt...
— Olga, Frl., Bäckereiſtr. 10, ...
— Paul, Pastor an der Trinitat... Spr. 9—12 u. 6—8, Apotheke... ☎ 3802.
— Walter Fromhold, Dr. med., 9—12 u 6—7, Brückenſtr. 22, ...
Treubach, Marta, Lehr., Nikolaiſt...
Treuberg, Aug., Schlosser, Kurisch...
— Jean Joh.', Herrenſtr. 25, ...
— P. M., Hg., Wendensche Str. ...
Treuenfeld & Bosch, Stellenverm. Matthäiſtr. 16, ☎ 5884.
Treuenfels, Rud., Lehrer, Suworo...
Treufeldt, Alex., Tapez., Böttcher...
— A., Hg., Romanowſtr. 29W58
— Alex., Apoth.-Geh., Suworowſt...
— Alex. Alex.', Exped., Böttcherſt...
— Bruno Joh.', Hg., Alexanderſt...
— Erich, Bmt., Alexanderſtr. 78...
— Joh., Priv., Gertrudſtr. 55W4...
— Olga, Wwe., Alexanderſtr. 7...
— W., Mech., Hospitalſtr. 19W10.
„Treugolnik", Russian-American India Rubber Co., Filiale R... G., Gummi- und Schuhwaren, Inh.: Die Aktiengesellschaft Namens in St. Petersburg. Riga: Rob. Karl' Pander Rob.' Ullrich, Buchhalter: Aug... Damberg, Altstadt 12, ☎ 54... fach 422, techn. Abt. ☎ 6743, ...pagenreifen-Abt. Matthäiſtr. ... 6913.
Treuguth, Eug., Hg., Kirchenſtr. ...
— Arv., Gärtner, kl. Schwalbenſt...
— Rud., Hdlr., Wolgundsche Str...
— Thom., Maler, Matthäiſtr. 87...
— Wille, Flußw., Ritterſtr. 89W...
Treuland, Ottil., Volksschulinſp... Lagerſt. 11, W. 11.
— Elfr., Jbn., Apothekerſtr. 15...
Treulich, Arth., Schlosser, Kalnez...
— Karol., Wwe., Säulenſtr. 93W...
Treulieb, Artur, Bäckerei u. Kon... Wendensche Str. 8.
— Amalie, Frisöse, Alexanderſtr. ...
— Ed., Kupferschm., Alexanderſtr. ...
— Ed. R., Werkmſtr., Alexanderſt...
— Ernst, Zimmerm., 1. Weidendam...
— Ferd. Joh.', Korresp., Taubenſt...
— Fritz, Zimmerm., Adolfſtr. 3W...
— Heinr. Joh.', Hg., Säulenſtr. ...
— Hugo Joh.', Alexanderſtr. 147...
— J., Techn., Alexanderſtr. 119W...
— Joh. Schlosser, Säulenſtr. 86, ...
— Joh., Werkmſtr., Ritterſtr. 41, ...
— K., Elektrotechn., Andreasholm...
— Karl, Brauer, Nordſt. 21, W. ...
— Karl, Former, Wolmarsche St...
— Karl, Hsb., Zohdensche Str. ...
— Karl, Zimmerm., Bauskesche ...
— Marie, Wwe., Säulenſtr. 78W...
— Osk., Bmt., Hamburger Str. ... Noll.
— Oskar, Buchhltr., Matthäiſtr. ...
— Paul., Frisöse, Alexanderſtr. ...
Treuling, Fritz, Schlosser, alte ... Str. 62.
— Ans, Schmied, Subbathsche St...
— Selma, Laborantin, alte Mit. ...
Treulob, Marie, Pfleg., Mühlenſt...

Karl Grünberg's Matthäistr. № 54, im eigenen Hause. Telephon № 2402. **Die besten Gummireifen der Welt.**

Jaeger & Co., Destillatur, Sünderstrasse Nr. ... Telefon 60

Treugolnik

Altstadt Nr. 12, Telefon 543, Postfach 422.

Engros-Verkauf und Lager von:

Sämtlichen

1860 T.P.A.P.M. С.ПЕТЕРБУРГЪ ТРЕУГОЛЬНИКЪ

Gummi-Artikeln, Leder-Schuhen

der St. Petersburger mechanischen Fabrik für Fußbekleidung „Skorochod“.

Sohlleder und Oberleder.

КАРЛЪ БАЛКЪ

Sim., Hsverw., Ritterstr. 115W101.
ulohn, Fritz, Portier, Suworowstr. 12.
Krist., Wwe., Artilleriestr. 61, W. 3.
eumann. Sieh auch Treymann und Treimann.
umann, Alex., Sattler, Unionstr. 26a.
Ed., Schlosser, Nikolaistr. 6, W. 24.
Friedr., Stadtbmt., Säulenstr. 45W6.
Gust., Litogr., Uferst. 23, W. 2.
Hedwig, Hsbn., Gertrudstr. 64W5.
Helene, Wwe., Säulenstr. 95W7.
Herm., Töpfer, Säulenstr. 96W24.
Jak., Dw., Zitadelle 2.
Joh., Bahnbmt., Säulenstr. 111W9.
Joh., Oberlehrer, Goldinger Str. 20.
Joh. Karl', Hg., Marienstr. 47W3.
Jul. Andr.', Hg., Stegstr. 8.
Karl, Archivar, Bäckereistr. 10W14.
Krischj., Brothdl., Kohlenstr. 36.
Krist., Wäsch., Hospitalstr. 23W22.
Lina, Auff., Schützenstr. 15W5.
Lud., Schlosser, Weissenhof. Str. 66.
Minna, Wwe., Bäckereist. 10, W. 19.
P., Techn., Alexanderstr. 151W15.
Ph., Mehlhdlg., Moskauer Str. 130a.
Rich., Buchhdlr., Scharrenstr. 9W9.
Warw., Wwe., Artilleriestr. 71.
eumuth, Ed., Schlosser, 1. Weidendamm 20W11.
Mich., Priv., Ritterstr. 72W57.
euroje, L., Techn., Newastr. 10W9.
eut, K., Schuhm., Heinrichstr. 20W8.

Georg Treuwerth

Agenturen und Technische Bedarfsartikel

Schloßstraße Nr. 10.

Telefon 3231, Postfach 921.

Treuwerth, 2. G., Techn. Büro, Inh.: Georg Treuwerth, Schloßstr. 10, ☎ 3231, Postfach 921.
uwerth, Fr. Karl', Prov., Säulenstr. 19W16.
Amanda, Wwe., Meisterstr. 18W7.
Madde, Wwe., Dorpater Str. 21W15

Trevisani, Franz, Repräsent. d. Handelsh. Wilh. Blumenthal u. Co., Paris, Elisabethstr. 23W9, ☎ 793.
Trewius, M., Zunahtm., Schwimmst.19.
Trey. Sieh auch Treu.
— A., Frl., Nikolaistr. 27W25.
— Alex., Steller, Weißenhof. Str. 10.
— Alex., Wwe., Dorpater Str. 23, W. 10.
— Alw., Wwe., Alexanderstr. 2W15.
— Anna, Hebamme, Windauer Str. 23a.
— Artur, Geschäftsf., Jakobsstr. 2W2.
— Aug., Hg., Schreyenbusch 1, 30.
— Aug., Glanzplätt., Elisabethstr. 91.
— Aug., Maler, Dorpater Str. 54, W. 6.
— C. J., Intendant u. Bibliothekar d. Musse, Königsstr. 4, W. 6.
— Cäcilie, Frl., Dorpater Str. 46W4.
— Felicit., Hgn., Elisabethstr. 4W9.
— Gust. Fr., Rentner, Thronfolgerb. 21.
— Heinr. Heinr.', Dr., Mag. chem. SR, Prof. am Pol., Alexanderstr. 107.
— J., Manuf.-Hdl., Revaler Str. 35.
— Jan, Galant.-Hdl., Marienstr. 110.
— Joh., Schlosser, Marienstr. 119W2.
— Joh., geb. Kalkbrenner, Progymnasium, Alexanderst. 107.
— Irma, Vorst. d. Pfeifferschen Erzieh.-Anstalt, Alexanderstr. 82.
— Karl, Kesselschm., Petersb. Ch.28W34
— Karl, Kol.-Hdl., Mühlenstr. 53b.
— L., HR, Elisabethstr. 4W9.
— Mart., Modew.-Hdlg., Sprenkstr. 2, ☎ 7456.
— Olga, Frl., Antonienstr. 9, W. 14.
— Pet., Hdlr., Dorpater Str. 54, Q. 6.
— Pet., Töpfer, Alexanderst. 128, W.13
— Wilh., Bmt., Seestr. 19W2.
Treyberg & Jakowlew, Archit.-Büro, Suworowstr. 26W23, ☎ 6075.
Treyberg, Friedr., Archit., Suworowstr.24
— Marie, Hsbn., Mühlenstr. 55aW7.
— Mart., Kirchendiener, Johannishof 3.
— Pet., Hsb., Stapelst. 9, W. 1.
Treyde. Sieh auch Treide.
— Artur Wilh.', Schlosserei, Gertrudstr. 135W3.
— Bruno. Hg., Lagerstr. 11W8.
— Emilie, Hebamme, Dorpater Str. 6W8 ☎ 7499.
— Eug. Wilh.', Zeichner, Gertrudstr. 135
— Jak., Werkzeugm., Lagerstr. 11W8.

— Jan, Hsb., Shitomir. Str. 3W1.
— Joh., Stauer, Schlocksche Str. 4W4.
— Joh. Wilh.', Materialverw., Gertrudstr. 45W15.
— Meta, geb. Weise, Wwe., Schndrn., Sünderstr. 30W2.
— Wilh., Hsb., Amts-Töpfermstr., Gertrudstr. 135, ☎ 1714.

Wilh. Treyde & Sohn

Baugeschäft.

Gertrudstrasse Nr. 135,

Telefon 1714.

Uebernahme von Bauarbeiten jeglicher Art bei Neubauten und Remonten.

E. Treyden, 2. G., Hirsch-Apotheke, Inh.: Emil Treyden, Sünderstr. 16, ☎ 1322.
Treyden, Charl., Wwe., Conv. z. hl. Gst. 3.
— Ella, Fbn., Altstadt 5W4.
— Emil Theod.', Inh. d. Firma E. Treyden, Fellinerstr. 7W6, ☎ 5288.
— Eug. Theod.', Mitinh. d. Firma Jörgensen u. Treyden, Gertrudstr. 59W11
— H., Bankbmt., Altstadt 5, Q. 4.
v. Treyer, Magn. Rud.', Ing., Talstr.14
Treyer. Sieh auch Treier.
— Alma, Aeltesten-Wwe., Ritterstr. 14W1
— Jan, Schlosser, Fuhrmannsstr. 35.
— Joh., Schuhm., kl. Königsstr. 9W5.
— Karol., Kol.-Hdl., Duntenh. Str. 2.
Treylon, Friedr. Karl', Meier, Plettenbergstr. 5.
— Joh. Friedr.', Werkmstr., Grabenstr. 38
Treymann Sieh auch Treimann und Treumann.
— A.; Hdlr., Kirchhofsstr. 16W12.
— Arv., Bmt., Kirchenstr. 43W1.
— Aug., Fleischer, Talstr. 5W25.
— Else, Massöse, Kirchenstr. 43W1.
— Georg Rob.', Geschäftsf. d. Börsenb., Elisabethstr. 25, W. 1.
— Grete, Wwe., Hospitalstr. 16W16.
— Hugo, Kassir., Pauluccistr. 19W28.
— Jak., Hsb., Schaulen. Str. 8.
— Jan, Dw., Uferstr. 77W1.
— Joh., Bäcker, kl. Lagerstr. 32, ☎ 3899
— Karl, Hsb., Tschlr., Gymnastikst. 6.
— Kath., geb. Lorenz, Wwe., Ritterstr.12
— Klara, Schndrn., Suworowstr. 93W45
— M., Arzt, Spr. 10—12, Elisabethstr. 25.
— M. M., Artilleriestr. 58, ☎ 2776.
— P., Masch., Rjasansche Str. 10bW6.
— Paul, Buffetier, Säulenstr. 29W32.
— T., Frl., Lehrerin, Elisabethstr. 25W1
— Wold., Hdlr., Moskauer Str. 121W5.
Trjapitschkin. Wass., Kürschner, Twersche Str. 3W7.
Trjasum, Jewd., Diener, Marienstr. 91.
Tribis, Iw., Kunstschleiferei, Revalerstr.57, ☎ 6093.
Tribotzki, Nik., Sortirer, Talst.7, W.40.
Trichimowitsch, Paul., Wwe., Smolensker Str. 10W3.
Triebe, Friedr., Steuerm., Mosk. Str. 59
— Marie, Wwe., Ritterstr. 44W43.
Trifanow, Anani, Hsb., Stadtverordn., Jakobstädt. St. 9, ☎ 1932.
— Emelj., Untern., Kurmanowstr. 20W8.
— Grig., Hsb, Jaroslawsche Str. 59.
— Lina, Frl., Moskauer Str. 79W23.
— Paw., Bahnbmt., Kathol. Str. 32W2.
Trikan, Franz, Gießer, Schreyenb. 1, 6.

Karl Grünberg, Matthäistr. № 54, im eigenen Hause, Telephon № 2402. Die besten Gummireifen der Welt.

Alle Sorten Schnäpse: Kümmel, Pomeranzen, engl. Bitter, Kirsch, Pfeffer-minz, Njeshinskaja, Rjabinowka, Rig. Balsam usw.

Karl Grünberg, Matthäistr. № 54, im eigenen Hause. Telephon № 2402. Die besten Gummireifen der Welt.

I. M. TROFIMOW, RIGA

Gegründet 1879 — **Herrenstrasse Nr. 10** — Telefon 1398

PORZELLAN u. FAYENCE
Tafel-, Thee- u. Kaffee-
:: :: SERVICE :: ::
in grosser Auswahl

GLAS- und KRISTALL-
:: :: WAREN :: ::
in- und ausländ. Herkunft

BÜSTEN, FIGUREN
:: GRUPPEN ::
in schwarzem Gusseisen
SIBIRISCHER FABRIKEN

THEEMASCHINEN

NICKEL-, Neusilber-
Alpaka-, Weissmetall-
:: Gegenstände ::

:: **MENAGEN** ::
MESSER, GABELN
:: **LÖFFEL** ::

KOCHGESCHIRR
in Gusseisen, Nickel,
Alluminium u. Eisen-
:: blech, emailliert ::

Feuerfestes Kochgeschirr
FELSEN-EMAILLE

LAMPEN für Petroleum
u. elektrischen Gebrauch

ELEKTR. ARMATUREN
für Steh- und Hänge - Licht

GLÜHKÖRPER für Gas-
:: und Spiritus-Glühlicht ::

:: :: **BOWLEN** :: ::
KAFFEEMASCHINEN
Bronzekronleuchter, Lampetten
:: Wandarme und Armleuchter ::
:: :: **AMPELN** :: ::
Laternen zu jeglichem Gebrauch
HAUS- und KÜCHENGERÄTE
Alle Restaurant - Bedarfsartikel
stets hervorragende Neuheiten
in- und ausländischer Fabriken
:: :: **Strohhalme** :: ::
zum trinken abkühlender Getränke
TAPETEN, FENSTER-ROULEAUX
Rosetten, Wandpappe
:: **Abzugspapier** ::
Metall - Grabkränze

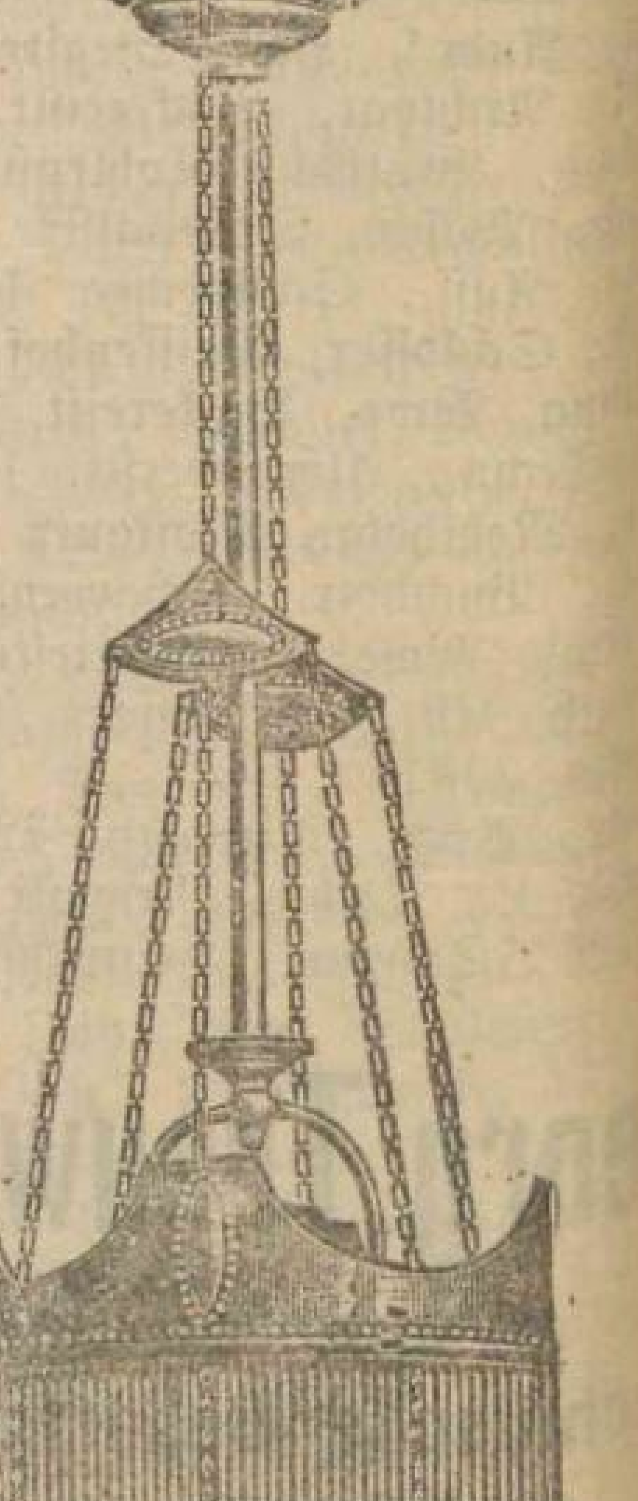

G. A. Schweinfurth, Weingrosshandlung, Rathausplatz
Telefon 485

Trifilis, A., Schuhm., Mühlenstr. 103.
Trimailow, Jgn., Bierhdl., Pernauerstr.23
— Mich., Tischl., Wolmarsche Str. 43W12
Trimba, Lisa, Wäsch., Säulenstr. 96W5.
Trimbe, Jan, Diener, Konradstr. 11W8.
Trimpel, Nik., Hsb., Schreyenbusch 2, 17.
Trinit, Friedr., Fleischhdl., Lagerstr. 18.
— C. F., Werkmstr., Marienmühlenstr. 3.
Trinitatow, P., Bahnbmt., Dünab. Str. 42.
Trinkler, J., Dw., Newastr. 34, W. 8.
— Aug., Student, Gymnasiitstr. 18a.
— Wilh., Kellner, Gertrudstr. 82W9.
— Wilh., Schaffner, Mit. Ch. 21.
Trinko, Ad., Heu u. Hafer, Mosk. Str. 138a
— Adam, Hsb., Heuhdlr., Dünaburger Str. 21, ☎ 5768.
Trinkun, A., Wwe., Wiesenst. 7, W. 13.
— Joh., Holzhdlr., Offizierstr. 5W1.
— Jul., Hdlr., Moskauer Str. 96W3.
— Kas., Masch., kl. Eichenstr. 1W34.
— M., Hdlr., Matthäistr. 41W20.
Trinkunas, Adam, Hsb., Jaroslaw. St.3
Tripka, Olga, Lehrerin, alte Mit. Str. 30
Triple, Aug., Messerschm., Gartenstr. 5.
Triwetiki, Jw., Kontrol., Säulenstr. 50.
Trischel, Hans Jos.', Jng., Petersburg. Ch. 36dW4.
„Triumph", sieh Sch. Rabinowitsch.
Trius, Liwscha, Frau, Pens., Marienstr. 4 ☎ 4839.
— Johanne, Hebamme, Marienstr. 21W6.
— D., Pension, Parkstr. 1aW6.
— Meier, Kfm., Paulucciſtr. 11W6, ☎ 3990.
— Wulf, Parkstr. 1a, ☎ 4638.
Triwosch, B., Kol.-Hdl., Romanowstr.70a ☎ 5678.
Trnawiki, Abr. Jw.', Stationschefs-Geh., Heinrichsstr. 18W14.
Trockeninhalatorium Dr. J. Eliasstamm, geöffnet 12—1 u. 4—6, Schulenstr. 22
Tröbner, Marie, Wwe., Karolinenstr. 36.
Trödelmarkt, Turgenjewstr., ☎ 5724.
Trofanow, Pankr., Hausverw., Wilna. Str. 4, W. 1.
M. Trofimow, 2. G., Glas- u. Krystallwaaren, Jnh.: Jwan Maximow Trofimows Erben, Prok.: Alexei Jw.' Trofimow, Herrenstr. 10, ☎ 1398.
Trofimow, Alex., Bahnbmt., Marienstr.32
— Alex., Teehaus, Jaroslawsche Str. 18
— Alex. Jw.', kl. Petrikirchenstr. 2W4.
— Alexei Jw.', Prok. der Firma J. M. Trofimow, Felliner Str. 4W2.
— Boris Jw.', stud. rer. merc., Buchhltr., Herrenstr. 10.
— Boris Nik.', Jng.-Techn., Margaretenstr. 16.
— Fed., Zimmerm., Gertrudstr. 107.
— J., Leutn., Mosk. Str. 67W2.
— Jw., Hdlr., Holstenhöfsche Str. 2.
— Jw., Schlosser, Matthäistr. 104W4.
— Jw., Zimmerm., Suworowstr. 120W20
— Larion, Hdlr., Sadownikowstr. 37W11
— Leon, Gerber, Seestr. 11W5.
— Marie, Wwe., Gertrudstr. 62W70.
— Mich., Gerber, Bärenstr. 7.
— Nik. Jw.', Leutn., Alexanderst. 1.
— Ossi., Schuhm., Romanowstr. 123W42.
— Sem., Schlosser, Suworowstr. 111W4.
— Serg. Jw.', kl. Petrikirchenstr. 2W4.
— Thekla, Wwe., Mühlenstr. 147W26.
— Vikt. Mich.', Bahnbmt., Bahnhof Kaiserwald.
— Wlad., Schlosser, Schreyenbusch 1, 8.
— Wlad. Jgn.', Mosk. Str. 67, ☎ 6785
Trofimowitsch, Kath., Aufw., Suworowstr. 82W26.

— Jos., Dw., Sünderstr. 22W5.
Trogatschewski, Leont., Hdlr., Bärenhöf. Str. 2a.
Trojanowski, Jw. Jos.', Fb., Duntenhöfsche Str. 50W6.
— Onufri Mich.', Privat-Rechtsanwalt, Spr. 9—10 u. 4—6, Königsstr. 8W3, ☎ 4474.
Trojanski, Wladisl. Leonh.', Bahnbmt., Gregorstr. 1.
— Sofie, Bahnbmtn., Gregorstr. 1.
Troinin, Faibit, Hdlr., Powowstr. 3a.
Troinowski, Adele, Schndrn., Industriestr. 10W7.
— Paul., Schndrn., Industriestr. 10W7.
Troizki, B. W., Privatschule, Dorpater Str., Wöhrmanns Park.
Troizki-Kirchenschule (russ. Kirchenschule), Lagerstr. 25.
Troizki-Nonnen-Kloster, Suworowstr. 126.
Troizky, Nik., KR, Oberlehr., Romanowstr. 24W8, ☎ 6115.
— Pet. Paw.', Auff., Suworowstr. 99.
— W. W., Privatschule, Romanowst.24.
Troki, L., Ebr. Speisehaus, Schmiedestr. 63W3.
Trolje, Nat., Wwe., Petersb. Ch. 66c.
Tromberg, Osk. Karl', Bankbmt., Basteiboul. 8, W. 9.
v. Trompowsky, Edm., Jng., Dir. der Rig. Balt. Gesellsch. gegens. Kred., Bautechn. Büro, Zollst. 2, ☎ 678.
— Oberst, Mühlenstr. 3aW9.
Tropin, Jan, Schndr. u. Kleiderhdl., Revaler Str. 28W3.
— Ernst, Milchhdl., Herrenstr. 20.
— J., Kleiderhdl., Marienstr. 31.
— Jan, Schndr., Ritterstr. 44W2.
— Joh., Hdlr., Säulenstr. 46W7.
Troschin, Techn., Alexanderstr. 151W7.
Trosnitzki, Mich. Jewg.', TR, Gouv.-Bmt., Elisabethstr. 55W15.
— Olga, Frau, Bmtn., Elisabethstr. 55.
Trost, Aug., Töpfer, Lagerstr. 30, W. 4.
Trot, Ossi. Pet.', Wächter, Walzwerkstr. 5
Trotschka, Alf., Privat., Wilnaschestr. 12.
Trotz, Kath., geb. Erdfuß, Wwe., Schlocksche Str. 13W7.
N. K. Trotzki, 1. G., Felle, Jnh.: Noch. Trotzki, Albertstr. 2a, ☎ 4389.
Trotzki, Noch., Jnh. d. Firma N. K. Trotzki, Albertstr. 2aW4.
— Sach., Maurer, Jakobstädt. Str. 10.
— Wilh., Hdlr., Wilnasche Str. 12.
E. Trousche, 2. G., Handelsvermittl., Jnh. Ed. Trousche, Schloßstr. 7, ☎ 748.
Trouschee, Ed., Jnh. d. Firma E. Trouschee, Schloßstr. 7, ☎ 748.
Trubatsch, Nik., Bankbmt., Kandauerstr.39a
— Wass., Bmt., Dünaburger Str. 54.
Trube, G., Schlosser, Talsensche Str. 4.
— Andr., Schlosser, Säulenstr. 110W19.
— Rich., Herm.', Fabrikdir., Schulenstr.10 ☎ 7559.
Bau- u. Kunstschmiede „Molot", M. Trubek, 2. G., Jnh.: Mendel Trubek, Ritterstr. 103, ☎ 1783.
N. Trubek, 2. G., Manufakturw., Jnh.: Chaim Nissen Trubek, Münzstr. 7, ☎ 2607.
Trubek, H., Kfm., Petrifriedhof 5W2.
— A., Kwh., Schreyenbusch 3, 17.
— Dav., Ritterstr. 81W3.
— Konst., Vorarb., Schreyenbusch 3, 17.
— Mowscha, Kfm., Hsb., Dampfstr. 33.
— Nik., Hg., Dampfstr. 33, W. 2a.

— Nissen, Jnh. d. Firma N. Trubeck, Elisabethstr. 21bW10.
Trubin, Dm. Boris', Bahnbmt., Gertrudstr. 67W16.
— S., Schndr., Stegstr. 9W2.
Trubizyn, Mich. Proch.', TR, Sekr. der Hafenverw., Nikolaistr. 69a, ☎ 872
— Jw., Maurer, Atlasstr. 19W15.
Truchanowitsch, H., Bmt., Turmstr. 17W5
„Trud", Drahtweberei u. Blechlocherei, Dorpater Str. 22, ☎ 5056.
Trüb, Heinr., Agent, Säulenstr.46, ☎ 2447
Trühl, Herb. Wold.', Bmt., 2. Weidendamm 15W10.
Truhart, Herm. Herm.', vereid. Rechtsanwn., Spr. 10—1 u. 4—5, Nikolaistr. 6, ☎ 7108, wohnt Elisabethstr. 12W7, ☎ 5908.
— Klara, Frl., Klassendame, Jägerstr.4.
M. Truhs, 2. G., Eisengießerei, Jnh.: Matthis Truhs, Schreyenbusch 2, 3, ☎ 7004.
Truhs, Fritz, Hsb., Schreyenbusch 2, 3.
Trukan, Ossi., Vorarb., Duntenhöf. Str. 50
— Ad., Hsb., Jrmlausche Str. 8.
— J., Kurzw.-Hdl., Neustr. 35W2.
— Jw., Hdlr., Trinitatisstr. 9W10.
— Ossi., Wraker, Grabenstr. 16.
Trumes, Joh., Zimm., Suworowstr. 92.
Trump, Wilh., Schiffskapt., Ballastd. 46
Trumpe, Kasp., Kellner, Maurerstr. 5.
Trumpmann, Aug., Maler, Artilleriestr. 33
— Amal., Hdlrn., Marienstr. 51W2.
Trunne, Joh., Hsb., Gymnasiitstr. 26a.
Trunow, Georg Wass.', Stabskapt., Kalnezeemsche Str. 1W4.
Trunz, Joh., Kellner, Romanowstr. 80W9
Trunzkunas, Ant., Schndr., Säulenstr.108
Trupp, Apol., Tischlr., Dünaburger Str.48
— Ant., Hsb., Dünaburger Str. 48W30.
— Ant., Hsb., Lubahnsche Str. 22W2.
— Jsid., Vorarb., Wenden. St. 19.
Trusche, Georg, Kwh., kl. Altonaer Str. 9, ☎ 5118.
— J., Kol.-Hdl., Heinrichsstr. 18.
Truschenkow, N., Schaffn., kl. Palissadenstr. 11, W. 3.
Truschin, Jes., Schmied, Gustavstr. 1.
Truschinski, Alex., Wwe., Nikolaistr. 83.
Truse, Jda, Wwe., Matthäistr. 29W8.
Truskewitsch, Kas., Schlosser, kl. Palissadenstr. 8W54.
Trusle, Appol., Hgn., Fuhrmannsstr. 23.
— J., Kutscher, Gesellenstr. 6.
— Jur, Hsb., Ebelshöffcher Weg 28.
Truslis, Ans, Wächter, Konradstr. 2W6.
Truslit, Jak., Hsb., Fockenhöf. Str. 10.
Trussow, H., Lehrn., Paulucciſtr. 10W11.
Trutschinis, Matw., Fuhrm., Suworowstr. 73.
Truzzi-Frankoni, Rud., Zirkusdir., Parkstr. 3W6.
Tryndin, Fed. Boris', TR, Probirkammerbmt., Säulenstr. 16W10.
Trzinski, Paul, Montage-Jnsp., Paulucciſtr. 19W16.
Tschabas, Vikt., Bäcker, Artilleriest. 59
— Karl, Feilenh., Revaler Str. 51.
Tschachas, Jsaak Ljwow.', Jng., Mühlenstr. 55W7.
Tschachatschew, Jng., Suworowstr. 36W5.
Tschadarein, Pet. Jak.', Schneidermstr., Romanowstr. 47W2.
Tschadder, Joh., Hsb., Schutzenh. Str. 16
Tschafmanski, Sofie, Wwe., Petrifriedhof19
Tschaja, Anna, Frau, Moskauer Str. 6.

Karl Grünberg, Die besten Gummireifen der Welt. Matthäistr. № 54, im eigenen Hause. Telephon № 2402

Russ. u. ausländ. Weine in grosser Auswahl, Schnäpse der Firma JAEGER & Co., Natürliche Mineralwasser

Karl Grünberg, Matthäistr. № 54, im eigenen Hause. Telephon № 2402. Die besten Gummireifen der Welt.

Tschaibe, Alfr., Schuhm., Altonaer Str. 24.
Tschaibli, Krist., Dw., Säulenstr. 72W13.
— Theod., Kwh., Säulenstr. 72.
Tschajestinas, Joh., Hsb., Grodno. Str.7
Tschajewski, Pr. Andr.', Hg., Popowstr. 8.
— Foma Sam.', Hsb., Hg., TulascheStr.2
Tschaikowski, Tit. Woiz', SR, Ober-Kontrol.-Geh. der Oreler Bahn, Ritterstr. 75bW2.
— M., Heizer, Polotzker St. 7, W. 15.
— Thad. Joh.', Apothekerstr. 15.
Tschakanowski, Pet., Mech., Matthäistr. 87
Tschakar, Pet., Schuhm., Matthäistr.97W6
Tschakarn, Pet., Bauuntern., Säulenstr. 40W25.
Tschake-Schekmann, Bauuntern., Grünstr.3
Tschaks, Lena, Wwe., Sternstr. 5W15.
Tschaksis, Pet. Jan', Bmt., Birkenstr. 3
Tschakst, Amal., Wwe., Romanowstr. 59.
— Jan, Hdlr., Friedrichstr. 3W3.
— Jan, Rohrleger, Sternstr. 15W13.
Tschakste, Darte, Wwe., Gerberstr. 2W5.
— Dora, Fuhrhltrn., Revaler Str. 76.
— Jan, Bahnbmt., Marienmühlenstr. 10.
— Jan, Tschlr., Schreyenbusch 2, 6.
— Minna, Wwe., Matthäistr. 99.
Tschakstin, K., Stauer, Muckenholmsche Str. 21W5.
— Lisa, Wwe., Säulenstr. 84W24.
— Mart., Maurer, Pionierst. 4, W. 7.
Tschakur, J., Tschlr., Rodenpoiser Str. 9a
Tschakurs, Iw. Grig.', Bahnbmt., Hsb., Säulenstr. 29W45.
Tschalei, Iw., Hg., Säulenstr. 6W28.
Tschalikow, Paw. Charlam.', Bahnbmt., Dorotheenstr. 21aW1.
Tschamann, Jan, Tschlr., Atlasstr. 19W24
— Ludw., Hdlr., Kohlenst. 34.
Tschamow, Eug. Nik', Zollbmt., Säulenstr. 36W20.
Tschander, Anna, Hsbn., Kalugasche Str. 20
— Joh., Mitinh. d. Hotel Imperial, Alexanderboul. 3W10.
— Pet., Messerschm., Hamannstr. 5.
Tschander-Skadatz, Joh., Schnitt und Nähschule, Marstallst. 2, W. 9.
Tschangul, Aug., Hsb., Pet. Ch. 121a.
Tschanke, Andr., Zimmerm., Pernauer Str. 23a, W. 12.
— Andr., Setzer, Matthäistr. 89aW7.
— Dav., Priv., Matthäistr. 89aW7.
— J., Schriftf., Matthäistr. 89aW7.
— Osk., Telegr.-Bmt., Matthäistr. 38.
Tschanko, Alex., Schuhm., Sternstr. 25W17
Tschapa, Andr., Dw., Rutzau. St. 27.
Tschapaitis, Oss., Hdlr., kl. Altonaerstr.18
Tschapas, Jos., Exped., Rumpenh.Str.17b.
— Iw., Polizeibmt., Matthäistr. 54.
— Marie, Wwe., Wolmarsche Str. 9W2.
— Matw., Dw., Nikolaistr. 32, W. 3.
Tschape, Karl, Brauer, Dampfstr. 49W12
Tschapkowski, Fr., Masch., Industriestr.3b
Tschapski, Karl, Fuhrm., Wilna. St. 12.
— Matw., Maurer, Adlerstr. 12W80.
Tschapul, Pet., Fuhrm.-W., alte Mitau. Str. 33, W. 11.
Tscharin, Jan, Maurer, Doblen. Str. 7.
Tscharnoi, Joh., Sattler, Essenhöfsche Str. 26.
Tscharnotzki, Nik. Alex.', Diener, Scheunenstr. 17.
Tscharring, Ed. Mik.', Maurerpol., Grenzstr. 40.
— Charl., Wwe., Hsbn., Gymnastikstr.10
— Jan, Stauer, Thüringensche Str. 12.
— Karl, Telegr.-Bmt., Gymnastikstr. 4.
— Osk., Hdlr., Theringer Str. 12.

Tschastny, Pet., Bahnbmt., Twer. St. 5.
Tschatsch, G., Schndr., Suworowstr. 40W10
— Karl, Schlosser, Unionst. 12, W. 2.
— M., Hdlr., Moskauer Str. 104W12.
Tschatsche, Gust., Hg., Mühlenstr. 38W2.
Tschauga, Mik., Tschlr., Gertrudstr. 109.
Tschaun, Pet., Vorarb., Alexanderstr. 125
Tschauschanski, Kath., Wwe., Säulenstr. 35.
— Iw. Pet.', Bmt., Säulenstr. 35W5.
Tschauski, Alex. Jakowl.', Privat-Rechtsanw., Spr. 9—10 u. 5—6, Theaterboul. 3W4, ☎ 1253.
Tschebet, Pet., Müller, Kathol. St. 42.
Tschebinski, Ans, Tschlr., Bausk. Str. 38.
Tschebrikow, Ant., Hsb., Bergstr. 28, Q. 1.
Tschechowitsch, Bolesl., Fuhrm., Suworowstr. 85W4.
— Bolesl., Kfm., Schulenstr. 13, ☎ 3994
— Wit., Priv., Artilleriestr. 5W1.
Tschekanow, Ant., Hsb., Amts-Böttchermstr., Rodenpoiser Str. 29, ☎ 1250.
Tschekanowski, Joh., Kontorbmt., Antonienstr. 15, W. 26.
Tschekulajew, S., Geschäftsf., Mosk.Str.65
Tschelitschew, Arv., Bmt., Marienstr. 106
Tscheljustkin, J. A., HR, Oberlehrer, Mühlenstr. 39W3, ☎ 5718.
Tschelkis, Jak., Fuhrm., Ernestinenstr. 43
Tscheluchin, Wass. Pet.', Inh. der Firma W. P. Tscheluchin, Newastr. 25W2.
W. P. Tscheluchin. 2. G., Höckerw. u. Tabak, Inh.: Wassili Petr. Tscheluchin, Dünamarkt 138.
Tschelzow, Marie, Nik.', Wwe., Albertstr. 4, W. 2.
Tschemis, Anna, Priv., Romanowstr.90
Tschemme, Jan, Dw., Felliner Str. 1.
Tschems, Ant., Schlosser, Trinitatisstr. 30
— Karl, Schlosser, Romanowstr. 36W38.
Tschepanowitz, Ant, Vorarb., Adolfstr.13b
— Iw., Vorarb., Adolfstr. 13bW12.
Tschepelkin, Alexei Fed.', Bahnbmt., Doblensche Str. 4W1.
— Anna, Zollbmtn., Doblensche Str. 4
— Feod., Hsb., Kassir., Doblen. Str. 4.
Tscheplinski, Jan, Töpfer, Holmstr. 8.
— Nik., Strb.-Schaffner, Suworowstr. 131
Tschepujanz, A., Zimm., Kreßlerstr. 3.
Tscherak, Wass., Vorarb., Turgenjewstr.18
Tscheredejew, Nad., Oberstleutn.-Wwe., Hilfsstr. 12.
— Wera, Frl., Hilfsstr. 12W18.
Tscherenin, Jewd., Kassir., Newastr.12W4
— Nik. Nik.', Hg., Herrenstr. 25.
Tscherenko, T., Schndrn., Stintseestr. 17.
Tscherepanow, Mich. Mich.', Bevollm. der Firma M. J. Bostandjoglo in Moskau, Dorpater Str. 20, W. 20.
Tschereschko, Wik., Hdlr., Pauluccistr. 11
Tschereski, Stan., Bahnbmt., Grobin. Str.4
Tscherewski, Paul Theod.', Hg., Schlocksche Str. 7.
— Theod., Maler, Schlocksche Str. 7W5.
Tscherkas, Val., Schaffner, Popowstr. 3W4
Tscherkassow, N. G., Baron, ält. Revid. der Gouv.-Akziseverw., Matthäistr. 64
Tscherkassow, Pet. Mich.', Bmt., Augustenstr. 11.
Tscherkow, Nik., Musiker, Bärenstr. 16W1
Tscherkowski, Pet., Stadtbmt., Pernauer Str. 25W48b.
Tscherkus, Ludw., Gener.-Wwe., Alexanderstr. 79W3.
Tschernewitz, Boruch, Schndr., Uferstr. 63
Tschernewski, Gabr., Tschlr., Artilleriestr.52
— Iw., Bahnbmt., Palissadenst.19, W.6
— M., Wwe., Hospitalstr. 5W18.
— Nat., Wwe., Erbsenstr. 7W19.

— Nik., Schndr., Gertrudst. 65, W.25.
Tschernjawski, J. D., Bmt., Schützenstr.1
— Kasp., Bahnbmt., Katholische Str. 1
— Mich. Nik.', Ing., Dir. d. A.-G. der Russ.-Balt. Waggonfabrik, Georgenstr. 3, ☎ 6428.
— Nat., Bmtn., Taubenstr. 22W3.
— Nik., Bahnbmt., Kathol. Str. 8W3.
— Oss., Bahnbmt., Schreiberst. 1, W.2
— P. A., Bez.-Ger.-Sekr., Nikolaistr. 67
— Paul Mich.', Hg., Bolderaa.
— Rosa, Frau, Hsb., Wolgund. St. 9
— Vincent, Holzwr., Lenzstr. 2.
— Wass., Gouv.-Bmt., Elisabethstr. 10
Tschernich, A., Kesselschm., Laborat. Str.
— Andr., Zollbes., Palissadenstr. 20W8.
Tschernichowski, S., Zahntechn., Alexanderstr. 2W21, ☎ 6258.
Tschernik, P., Wwe., Rübenstr. 5W8.
Tschernikoff, A., Buchhdlr., Säulenstr. 5
— Rosa. Wwe., Säulenstr. 54, Q. 13.
Tschernikow, Pet., Dw., Mühlenstr. 12
Tschernin, Abr., Glaser, Romanowst.9
Tschernis, Jos., Schuhm., Jaroslawsche Str. 20W4.
Tschernischew, Alex., Hsbn., Palissadenstr. 32.
— Konst., ehem. Schulkurat., Säulenstr. 6
Tschernitschenko, N. M., Stabskapt., Sprenkstr. 53W18.
Tschernizyn, J., Landmesser, Karolinenstr. 8W39.
— N., W., Topogr., Mühlenstr. 87.
Tschernobris, Af., Hdlr., Basteiboul. 1
Tschernoglasow, Fed., Bmt., Säulenstr.4
Tschernogubow, Serg. Grig.', Kapt., Ri-str. 12W19.
— Wlad., Leutn., Ritterstr. 12W19.
Tschernow, Alex., Badeanst., Pet. Ch. 2 ☎ 7614.
— Alex., Hsb., Exped., Petersb. Ch. 2
— Ant., Hdlr., Moskauer Str. 109W8.
— Ant., Maurer, Mosk. St. 130a.
— Eug., Wwe., Hsb., Dorotheenst. 4
— Joh., Schndr., Dünaburger Str. 18W
— Lisa, Hdlrn., Petersb. Ch. 28.
— Marie, Hausverw., Petersb. Ch. 2
— Matw., Kwh., Gertrudstr. 89.
— Mord., Hdlr., Palissadenstr. 25.
— N., Fotogr.-Atelier, Dorotheenst. 4
— Sophie, Wwe., Dorotheenst. 41.
— Wass. Nik.', Portier, Romanowstr. 4
Tschernowski, Jan, Kwh., Kurische Str. 3
— Joh., Amtsbote, Kurische Str. 3a.
— Minna, Wwe., Windst. 6, W. 11.
— Oss., Maurer, Mitauer Ch. 18.
Tscherny, F., Bmt., Ritterstr. 75aW9.
— Maxim., Kutscher, Turgenjewstr. 2W
— P. A., Zollbes., kl. Neustr. 1W7.
Tschertkow, Nik. Konr.', Bahnbmt., Dorotheenstr. 19.
Tscherwik, Jos., Schaffner, Gertrudstr.10
Tscherwinski, L., Wwe., Schlock. St. 4
— Wass. Pet.', HR, Kassir. der Reichsb., Jakobsstr. 28W12.
Tscherwonnikow, Wass., Maurer, Jaroslawsche Str. 66W4.
Tscheschichin, Mar., Lehrn., Schützenstr.
— Serg. Andr.', Ing., Bahnbmt., Suworowstr. 24/26W11.
— Wsjewolod Jewgr.', Litterat, vereid. Rechtsanw., Marienstr. 3W6.
Tschesnik, Abr., Hg., Eliasst. 19, W. 1
Tschesnokow, Alex. Iw.', Ing., Bahnbmt., Suworowstr. 24W11.
Tschesnow, Alex. Ant.', Bahnbmt., Gertrudstr. 77.
Tschessler, Abr., Uhrm., Romanowstr. 13

Daniel Schweinfurth, Champagnerkellerei, Dorpater Str. 15/17 Telefon 483

— Ruben, Bäcker, Revaler Str. 32.
Alexei Tschetkin, 2. G., Eisenwaren, Inh.: Alexei Tschetkin, Alexanderstr. 105
Tschetkin, Alexei, Inh. d. Firma Alexei Tschetkin, Alexanderstr. 105, W. 2.
Tschetschot, Lisa, Wwe., Gertrudstr. 34W3
Tschewibus, Jw., Schndr., alte Mitauer Str. 19.
Tschibuk, Zalle, Mützenm., Kalkstr. 27.
Tschifkul, Ant., Tischlr., Ritterstr. 78W2.
Tschigalis, Just., Schndr., Sprenkstr. 40.
Alexander Tschigan, 2. G, Restaurat., Königsstr. 12.
Tschigas, Mart., Wagenb., Rumpenhöf. Str. 19, W. 26.
— Jur J., Telegr., Matthäistr. 40.
Tschiglinski, Off., Bahnbmt., Elisabethstr. 22W18.
Tschigowitz, Olga, Bbn., Schreyenb. 1, 19
Tschika, Ed., Agent, Wenden. Str. 5W17.
Tschikanowitz, Wik., Bahnbmt., kl. Palissadenstr. 25.
Tschikinow, Kir., Hdlr., Bachstr. 10.
Tschikste, Alfr. Jw.', vereid. Rechtsanw., Marienstr. 10a, ☎ 5530.

Dr. Anastasia Tschikste

Innere Krankheiten.
Sprechstunden:
10—11 und 5—6.
Laboratorium für bakteriologische und chemische Untersuchungen.
Alexanderstr. 28, W. 6.
Telefon 8067.

— Anna, Hdlrn., Dachsstr. 2.
— Anna, Hsbn., Polangensche Str. 14.
— Jak., Jng.-Techn., Prok. d. Firma Wiecken & Ko., Albertstr. 1W8.
Tschikul, Konst. Ant.', Werkmstr., Alexanderstr. 145.
— Off., Vorarb., 2. Weidendamm 22.
Tschikunow, Kath., Hsb., Revalerstr. 55.
— A. G., Bez.-Ger.-Bmt., Revaler Str. 55
— Alex., Hausverw., Revaler Str. 55.
Tschingo, Kas., Hdlr., Laborator.Str. 13
Tschinkur, F., Bäckerei, Sünderstr. 3, ☎ 4584.
Tschinnow, Kath., Stabskapt.-Wwe., Bahnbmtn., Newastr. 12W7.
Tschiperow, J., Hdlr., Sadownikowstr. 29
Tschipin, Sam., Schukw.-Hdl., Katholische Str. 33.
Tschirkul, Dav., Monopolverk., Moskauer Str. 49W2.
Tschische, Alex., Maurer, Segelstr. 7.
Tschish, Jw. Karl', Wächter, Elisabethstr. 83
Tschishewski, Wlad. Wlad.', Bankbmt., Newastr. 26W55.
— Franz Karl', Notar.-Bmt., Katholische Str. 58W61.
Tschishikow, A. J., Student, Karolinenstr. 17W6.
— Alex. Alex.', Bb., Säulenstr. 29W25.
Tschistakno, W. J., Bmt., Revaler Str. 59
Tschistjakow, Ser., Kfm., Dorp. Str. 86.
— Kwh., Dorpater Str. 88.
— S. M., Kwh., Wendensche Str. 11W1
Tschitschewski, Rob., Hsb., Bikkernsche Str. 78.
Tschiwil, Jak., Schndr., Windstr. 32W1.
Tschiwlis, Phil., Schndr., Mit. Ch. 21.
Tschiwkul, B. J., Fb., Gertrudstr. 67W15.
Tschoder, Pet., Hsb., Grenzstr. 19a.

Tschörner, Gust. Ant.', Färb.-Techn., Schlocksche Str. 12c, ☎ 8207.
Tschoka, Adam, Drahtarb., Säulenst. 78.
Tschoke, Anna, Wwe., Ritterstr. 64W17.
— Paul., Schndrn., Ritterstr. 72W13.
Tscholder, Anna, Wwe., Gerberstr. 8W2.
Tschor, Sim., Hdlr., Uferstr. 11W13.
Tschordikow, Jw., Sattler, Pet. Ch. 127a
Tschornobrow, G., Schndr., Parkstr. 1.
Tschuberkis, Franz, Hsb., Sternstr. 10.
Tschude, Emilie, Frl., Newast. 26, W. 86
Tschuder, Jan Gedd.', Mstr.-Geh., Kiefernstr. 13W13.
Tschudowski, Jul., Frl., Dünamündesche Str. 15, W. 17.
— Alma Wilh.', Fabrikbmtn., Waldstr. 4a.
— Jul. A., HR, Postbmt., Marienst. 4.
— Wilh. Jw.', Bahnbmt., Waldstr. 4a.
Tschudre, Jan, Buchhltr., Dorp. Str. 21.
Tschukowsky, R., Tischlr., Kathol. Str. 2.
Tschukst, Jak., Schmied, Marienstr. 113.
Tschukstin, Karl, Maurer, Suworowstr. 97
Tschukur, Ant., Tischlerei, Hospitalstr. 28
— J., Tischlr., kl. Bärenstr. 1W11.
— Jan, Schlosser, Färberstr. 4W6.
Tschulit, Pet., Heizer, Sprenkstr. 65.
— Jan, Schlosser, Obststr. 10, W. 8.
— Joh., Milchhdl., Suworowstr. 23.
— Pet., Hdlr., Revaler Str. 32W20.
Tschulka, Ernst, Fleischer, Kathol. Str. 31
Tschulke, Ed., Hsb., Marstr. 5.
— Jak., Hsb., Tischlr., Altonaerstr. 26.
Tschulkow, M. S., HR, Ehrenfriedensrichter, Bmt. d. Gouv.-Beh., Mosk. St. 1, ☎ 471.
— Alex., Jng., Karolinenstr. 19W12.
— Marie, Wwe., Matthäistr. 40W20.
— S. Sem.', Schriftf. am Nikolaigymn., Schulgeb., Nikolaistr.
Tschulkstin, John, Holzhdlr., Schlocksche Str. 43.
Tschullit, Jan, Hsb., Ebelshöf. Str. 12
— Mart., Zimmerm., Säulenstr. 55.
Tschulukin, Alex., Musiker, Säulenstr. 107
Tschumakin, K. D., Akz.-Kontrol., Mühlgrabener Str. 5.
Tschumen, Anna, Wwe., Drosselstr. 30.
Tschumenkow, Nat., Schndrn., Marstallstr. 32W8.
Tschunke, Chr., Seifensiederei, Bikkernsche Str. 78b.
Tschunker, Erhard Mart.', Geschäftsf. d. Oekonomischen Gesellsch. der Hausbes., Agent der 2. Russ. Vers.-Ges., Zollstr. 2W19.
— Karl Mart.', Tischlermstr., Rumpenhöfsche Str. 29W4.
Tschunkur, Jan, Untermstr., Schreyenbusch 4, 18a.
— Karl, Fuhrm., Pionierstr. 7W27.
— Mart., Priv., Pionierstr. 7W15.
Tschunkut, Jurre, Hsb., Bausk. Str. 27.
Tschuntschin, Karl, Kellner, Gertrudstr. 73
Tschuprin, Wass., Fuhrm., Kurmanowstr. 13
Tschuprowsky, Mich., Hg., Dorpat. Str. 83.
— Sem. Mich.', Bahnbmt., Gertrudstr. 115
Tschurakow, Nat., Wwe, Alexanderstr. 161
Tschurbanow, Nik., Holzwr., Krebsstr. 21.
Tschurgel, Wass. Fom.', Bahnbmt., Goldinger Str. 20W14.
Tschurischka, E. S., Schndr., Sprenkstr. 16
Tschurkste, Heinr., Hsb., Alschwangerstr. 20
— Jak., Hsb., Altenburg. Str. 14.
— Karl, Maurer, Rabenstr. 22W13.
— Otto, Tischlr., Dünaburger St. 20.
Tschurschko, Fr., Vergold., Kathol. Str. 48
Tschurylin, B., Schndrn., Elisabethstr. 22
— Leiser, Musiker, Popowstr. 3aW105.

— Paw., Kb., Moskauer Str. 259.
Tschuse, Jak., Priv., kl. Vegesacksh. 21.
Tschushi, Joh., Dw., Alexanderstr. 97.
Tschussow, Step., Kwh., Moskauer Str. 31
Tschuteikis, Adam, Kommiss., Moskauer Str. 42W38.
— Jur, Fleischhdl., Moskauer Str. 42.
Tschuteiko, Alex., Schuhm., Antonienstr. 11
Tschutschelo, K., Wwe., Sadownikowstr. 18W40.
Tschutschin, Stef., Hsb., Jarosl. Str. 20. ☎ 3999.
Tschuwaschew, Alex., Frau, Mühlenstr. 23
— Jw., Maurer, Säulenstr. 96W29.
Tubelis, Sam., Hsb., Poltaw. St. 1.
— A., Wwe., Uferstr. 5W15.
— Grasilda, Schndrn., Nikolaistr. 6W13.
Tuberg, Mart., Amts-Buchb.-Mstr., Dorpater Str. 56, W. 8.
Tuberkulose-Verein, Nikolaistr. 18, ☎ 225.
Tubin, Wass., Maurer, Schreyenb. 1, 1.
Tuchin, Jw. Step.', Abt.-Chef der Oreler Bahn, Newastr. 36W6.
Tuchke, Ed., Fleischer, Beamtenstr 1.
Tuckum, Olga, Auss., Kirchenstr. 6W12.
„Tudor“, Akkumulatorenfabr. (Jnh.: A. Krause), Nikolaistr. 60, ☎ 3595.
Tüger, Mützenm., Witebsk. St. 22.
Türk, Hans, Priv., Tuckumer St. 11.
Tuff, Scholom, Hdlr., Eliasst. 12, W. 4.
Tuhr, A. J., Bmt., Segelstr. 11.
Tuhter, K., Buchhdl., Alexanderstr. 105.
— Karl, Kellner, Antonienstr. 5W10.
— Pet., Schndr., Rabenstr. 17W5.
Tujeschew, Abr., Hdlr., Palissadenstr. 26.
Tuigin, Georg Jw.', Bahnkassir., Marienstr. 4W24.
— Ed., Frl., Säulenstr. 45W28.
Tuka, Jan, Tischlr., 1. Weidendamm 1.
Tukazier, Behr, Kachelhdlr., Moskauer Str. 32W15, ☎ 1852.
Tukkis, Franz, Dw., Scheunenstr. 6W11.
Tukkum, Jan, Kwh., Hsb., Adsel. Str. 3
Tukmann, Joh., Drucker, Bockstr. 5W15.
Tukris, Andr., Schndr., Romanowstr. 59
Tuksnis, Joh., Klempn., Matthäistr. 58.
Tulbowitz, Abr., Holzhdlr., Matthäistr. 64aW5.
— A., Kwh., Marienstr. 70, ☎ 5889.
— Leiba, Hdlr., Matthäistr. 52.
— M., Kol.-Hdl., Kurmanowstr. 12W1, ☎ 4244.
— Mane, Kfm., Kurmanowstr. 20bW28, ☎ 5496.
— Mich., Hdlr., Revaler St. 28, W. 22.
— Mottel, Kol.-Hdl., Kurmanowstr. 29. ☎ 6055.
— S., Kol.-Hdl. u. Bäckerei, Wendensche Str. 3.
— Siskind, Seifenfabrik, Sternstr. 2, ☎ 3820.
— Wulf, Kwh., Revaler Str. 28, ☎ 6319.
Tulin, Gust., Tischlr., Säulenst. 108.
Tulischewski, Veronika, Hsb., Wwe., Romanowstr. 39, W. 4.
— A., Schlosser, Romanowstr. 39.
Tullij, J., Fleischhdl., Ritterstr. 71.
B. Tultschinski & O. Rabinowitsch, 1. G., Holz u. Getreide, Jnh.: Berisch Tultschinski, Jungfernstr. 13, ☎ 2686
Tultschinski, Berisch, Jnh. d. Firma B. Tultschinski & O. Rabinowitsch, Jungfernstr. 13.
Tulupow, Nik., Buchhltr., Mosk. St. 261
— Jw., Kb., Moskauer Str. 259.
Tulz, Marie, Schndrn., Kurische Str. 5a.

Karl Grünberg, Matthäistr. № 54, im eigenen Hause. Telephon № 2402. Die besten Gummireifen der Welt.

Moussirender Burgunder, weiss und rot; Bowlensect, Isabella gr. mousseux rosé; mouss. Rhein- und Moselwein; Champagner aus russ. und franz. Weinen, Maitrank usw. usw.

Karl Grünberg, Matthäistr. № 54, im eigenen Hause. Telephon Nr. 2100. Die besten Gummireifen der Welt.

Tumanow, M., Schloss., Friedensstr. 35
Tumanski, Alex. Sem., Zollbmtn., Alexanderstr. 31, W. 12.
— Wlad. Nik., KR, Friedensr., Dorpater Str. 49W11, ☎ 7915.
Tumarkin, D., Zahnarzt, Spr. 9—12 u. 3—5, Weberstr. 1W4.
Tumaschewitz, Mart., Kleiderhdl., Säulenstr. 72.
Tumm, Jan, Dw., Schmiedestr. 27W5.
Tumor, P., Theaterbmt., Schloßstr. 18.
Tumowitsch, Jos., Strb.-Schaffn., Suworowstr. 108W6.
Tumsch, Pet., Weber, kl. Altonaerstr. 8.
— Wilh., Zimmerm., kl. Altonaer St. 8.
Tumschewitz, Ed. W., Architekt, Jägerstr. 5W2.
Tunt, Heinr., Musiker, Suworowst. 73.
— Joh. Joh.', Schulvorst., Plettenbergstr., Schulgebäude.
Tuntul, Jan, Masch., Wenden. Str. 23.
v. Tunzelmann, Maria u. Marie, Frl., Mühlenst. 66, W. 28.
— Anna, Frl., Mittelstr. 10W16.
Tupel, Anna, Hdlrn., Maurerstr. 10W14
— Lida, Schndrn., Matthäistr. 71W36.
Tupen, Step. Pet.', Vorarb., Honigstr. 2
Tupik, Edde, Wwe., Suworowstr. 60.
Tupikewitsch, Fritz, Schlosser, alte Mitauer Str. 20.
K. F. Tupikow, 2. G., Kolonial-, Frucht-, Delikatessen- und Wein-Hdl., Inh.: Konst. Feodorow Tupikow, Kalkstr. 5 ☎ 625, Alexanderstr. 29, ☎ 1571.
Tupikow, Konst. Feod., Inh. d. Firma K. F. Tupikow, Alexanderstr. 29 ☎ 1571.
Tupin, Leonh. Joh.', Montör, Krusenhöfsche Str. 8.
Tuppe, Herm., Kwh. u. Bierhdl., Falckenstr. 5.
— Joh., Hsb., Muckenholmsche Str. 15
— Joh., Steller, Alexanderst. 165.
— M., Wwe., Romanowstr. 29W31.
Tuppel, Marie, Aufw., Ritterst. 59.
— Eva, Wwe., Gertrudstr. 121W59.
Tuppin, Alex., Mstr., Brückenstr. 10.
— Krisch, Schndr., Artilleriest. 35, W. 5
Tupping, Elias, Masch., Löwenstr. Wasserturm.
Tuppul, G., Tschlr., Gertrudstr. 87.
— Joh., Tschlr., Helenenstr. 8.
Tuptrain, Ed., Hg., 2. Weidendamm 1.
Turewitsch, Franz, Hotelbes., Erbsenstr. 7
Turgel, Wulf, Handschuhm., Lagerstr. 39
Turgenjew, Serg. Wass.', Ing.-Techn., Karolinenstr. 17W24.
— S., Ing., Säulenstr. 18W29.
Turin, J., Schndr., Sprenkstr. 29W28.
— Mich., Böttcher, Mühlgrab. Str. 9.
Turinski, Joh., Hg., Romanowstr. 64.
„Turist", Garage u. Werkst., 1. Weidendamm 9, ☎ 7134.
Turk, Pet., Former, Artilleriestr. 34.
— Jak., Schndr., Romanowst. 69, W. 4.
— Jan, Hsb., Bmt. der Gasanst., Suttensche Str. 5.
— Karl, Kwh., Matthäistr. 57.
— Maria, Miß, Lehrerin, Andreasstr. 1.
— Matth., Hsb., Abguld. Str. 23, Q. 1.
Turkewitsch, Pet., Schuldiener, Dorotheenstr. 41a.
Turkewitz, Ludw., Bmt., Marienstr. 83.
Turkis, Jula, Frau, Adlerstr. 12W22.
— Pet., Vorarb., Alexanderstr. 156W23
Turks, Ed., Restaurat., Kathol. Str. 2W7
Turlapow, Pet. Iw.', KR, ält. Reichsb.-Sekret., 1. Weidendamm 3W14.

Turm, Mich., Töpfer, Kathol. Str. 2W4
Turmann, Arkad. N., Ges.-Bmt., Laubstr. 15W17.
— Anna, Bmt.-Wwe., Zitadelle 2a.
— Ant., Hgn., Petersb. Ch. 4.
— Jan, Fleischer, Matthäistr. 127W9.
— Otto, Schlosser, Kemmern. St. 13.
— Valent., Fb., Matthäistr. 135W9.
Turnheer, Georg Iw.', Wassermstr., Erbsenstr. 7W8.
Turnis, Joh., Hdlr., Mühlenstr. 103W8.
Turnverein, Rigaer, Turnhalle neben der Stadt-Realschule, ☎ 5414.
Turnverein, Hagensberger, Baldohnsche Str. 11, ☎ 2345.
Turonok, Paw., Kassir., Dunteuh. Str. 27
Turowski, Jan, Dw., Wolmar. Str. 43.
Turpis, Mik., Zimm., Säulenstr. 110.
Turshetzki, Apol., Hsbn., Gogolstr. 12W3
— Iw. Iw.', KR, Stadtarzt, Eliasstr. 2
Turski, Evel., Hgn., Säulenstr. 36W16.
— H. W., Ing.-Chem., Suworowstr. 64.
— Heinr., Fb., Säulenstr. 36W16.
— Wik., Fuhrm., Revaler Str. 9W20.
Tursonok, Off., Mech., Alexanderstr. 170.
Turtschilo, M., Hsb., kl. Mosk. Str. 19.
A. Turtschinowitsch, 2. G., Inh.: Al. Turtschinowitsch, Amts-Malermstr., Königsstr. 47, ☎ 1996.
Turtschinowitsch, Alex., Aeltest. d. St. Johannis-Gilde, Aeltermann des Maleramts, Inh. ob. Firma, Königsstr. 47.
Turtschinski, Maria, Frau, Karolinenstr. 26
Turtzin, Dav., Hsb., kl. Mosk. St. 13.
Tuschakow, Jes., Chauffför, Katharinenstr. 10W4.
Tuschtalsejew, T. A., Ing., Dom.-Verw.-Bmt., Strusenstr. 2W3.
Tusik, Ust., Hsb., Schaffner, Palissadenstr. 20.
Tuslit, Hel., Frl., Mittelstr. 3W6.
Apollinaria Tusow, 2. G., Badstube, Trinitatisstr. 36.
Tusow, S. W., Wwe., Hsbn., Trinitatisstr. 34.
— Karol., Wwe., Säulenstr. 33W13.
Tute, Pet., Maurer, Marienstr. 89W11.
Tutow, Louis, Schmied, Schreyenb. 2, 4a
Tutsch, Anna, Frl., Parkstr. 3W17.
— Stan., Schaffn., kl. Palissadenst. 2a.
Tutschas, Wik., Schndr., Kalnez. Str. 86
Tutschinski, Off., Bahnbmt., Mühlenstr. 125
Tuttur, Ans, Töpfer, Laboratoriumsstr. 5
— Aug., Schmied, Laboratoriumsstr. 5W2
Tuur, Isid., Schlosser, Schreyenb. 1, 36
Tuwi, Jak., Agent, Laborator. Str. 18
v. Twerjanowicz, Iw., KR, Telegr., Schiffsstr. 13W12.
Twerjanowitsch, Franz, Bmt., Alexanderstr. 76W6.
— Iw., Agent, Kathol. Str. 58W71.
Twerjanowitz, Iw., Zollart., Katharinendamm 14, W. 4.
Twerinowitsch, Iw., Fuhrm., Sadownikowstr. 43W5.
Twerionas, Ant., Brandmstr., Steinstr. 17
— Step., Bierhdlr., Moskauer Str. 80.
Twerítinow, E., Frau, Münzstr. 11.
Twerski, H., Hdlr., Mühlenstr. 92W3.
— Olga, Wwe., Theaterboul. 9W25.
Twintik, Jan Adam', Diener, Schmiedestr. 54W5.
Tworanowitsch, Andr., Masch., Palissadenstr. 25W33.
Tworonowitsch, M., Fuhrm., Gerberstr. 2
Tyder, Emil Mart.', Magazin-Verw. Revaler St. 4, W. 4.

Tyler, Reg. Georg', Chem., Salamanderstr.
Tynabor, Marie, Wwe., Revaler Str. 35
Iw. Iw. Tyranoff, 2. G., Agentur, Inh.: Iwan Iw.' Tyranoff, Nikolaistr. 57 ☎ 6629.
Tyranoff, Iw. Iw.', Inh. der Firma Iw. Iw. Tyranoff, Nikolaistr. 57W6, ☎ 6629.
Tyron, Reinh. Alex.', Uhrm., Säulenstr. 45W16.
Tytschinin, P., Priester, Lagerstr. 37.
Ubagow, Jur, Glaser, Kaukas. Str. 1.
Uban, Jak., Bahnbmt., Mühlenstr. 102
Uberg, Anna, Wwe., Gerberstr. 8W1.
Ubul, Julie, Auss., Romanowstr. 77W21
Uchenberg, Aug., Wwe., Newastr. 26W22.
Uchke, Ed., Kassenbote, Nikolaistr., Sozietätsgeb.
— Joh., Bankbote, Ankerst. 5W6.
— Karl, Kassenbote, Nikolaistr., Sozietätsgebäude.
Uchmann, Gotth., Hg., Kaufstr. 7, W. 4
— Herm., Schmiedemstr., Dampfstr. 76.
Uckermark, Laura, Wwe., Marienstr. 70
Uckscheʼ, Arth. Friedr.', Prok. d. Firma Leroff u. Ahrendt, Newastr. 15, W. 3 ☎ 2051.
Udalow, Iw., Schuhm., Jaroslaw. Str. 53
Ed. Udam & Ko., 2. G., Hauswirtschaftliche Maschinen u. Geräte, Kommanditges. Eduard Brede einz. offen. Gesellschafter, Kaufft. 9, ☎ 1215.
Udam, Ed. Wilh. Reisender, Kirchenstr. 4W9.
— Joh. Karl', Kassir., Kirchenstr. 35W19
Udra, Hel., Wwe., Fuhrmannsstr. 13.
Udre, L., Wwe., Antonienstr. 6W12.
Udrowski, Kas., Schndr., Sadownikowstr. 12W3.
Udsis, Lena, Strickerin, Sternstr. 25.
Ueberdünsche Kassen sieh unter Spar- u. Vorschußkassen.
Ueberdünscher Geselliger Verein, Lagerstr. 18 ☎ 3331.
Ueberdünscher lett. Wohltätigkeits-Ver. Sprenkstr. 4, ☎ 4989.
Ueckermann, Rud. Heinr.', Hg., Romanowstr. 29W42.
Uexküll-Güldenbandt, Alfr. Georg', Baron, Dir. d. Akt.-Ges. A. Wolfschmidt 1. Weidendamm 27, ☎ 131.
— E., Baronin, Mühlenstr. 35, W. 2.
— Wilh. Reinh.', Baron, Zollbmt., Alexanderstr. 31W3.
Ufbark, Minja, Hdlr., Mühlenstr. 134.
Ufers, Emil Ed.', Bevollm. Bürochef der Ges. Prowodnik, Kornstr. 1.
Uff, Joh., Mech., kl. Altonaer Str. 5.
Ugianski, B., Hg., Marienstr. 8W8.
Uguntin, Dav., Zimm., Katharinend. 1W7
Uhder, Alex., Privat., Mühlenstr. 72.
— A., Maurer, Revaler St. 65, W. 31
— Alide, Kb., Petersb. Ch. 4W26.
— Ant. Christ.', Buchhltr., Lagerstr. 41
— Bernh., Schuhm., Alexanderstr. 194.
— Chr., Schndr., Lagerstr. 41, W. 3.
— Ed., Expreß, Wendensche Str. 13.
— Eug., Fb., Petersb. Ch. 4W26.
— Jan, Kutscher, Popowstr. 6W16.
— Joh., Hg., Talsensche Str. 4aW1.
— Joh., Schlosser, Petersb. Ch. 4, W. 26
— Joh., Schiffskapt., Kalnez. Str. 44
— O., Ritterstr. 75b, ☎ 6591.
— Wilh., Postbmt., Färberstr. 11.
Uhdnis, Reinh., Vorarb., Alexisstr. 12.
Uhdre, Charl., Wwe., Romanowstr. 60.
— Anna, Hebamme, Gertrudstr. 55W14.

Jaeger & Co., Weingrosshandlung, Sünderstr. 30 Telefon 60

— Anna, Schndrn., Gymnastikstr. 11.
— Christ., Wwe., Maistr. 7W8.
— Emilie, Frl., Hapsaler Str. 18.
— Georg, Hdlr., Alexanderstr. 94W57.
— Herm., Packer, Gertrudstr. 113W88.
— J., Aufs., Hasenholm. Ufer 18.
— J. E., Exped., Schützenstr. 13W27.
— Jan, Kol.-Hdl., Sprenkstr. 58, W. 4.
— Joh., Maurer, Klüversholm. Str. 2.
— Lorenz, Dw., Wolgund. Str. 30.
— Minna, Wäsch., Alexanderstr. 107W17
— Tennis, Masch., Ritterstr. 40, W. 1.
— Wlad., Hdlr., Maurerstr. 3W4.
Uhdris, Brenz, Schlosser, Torgel. Str. 4.
— A., Vorarb., Meinhardstr. 7W3.
— Andr., Töpfer, Wolmarsche Str. 9W11.
— Jan, Bäcker, Kalnezeemsche Str. 95
— Jan, Kwh., Marienburger Str. 1.
— Jan, Maurer, Adlerstr. 18W6.
— Joh., Hdlr., Suworowstr. 140W25.
— Jul., Maler, kl. Vegesacksholm 30.
— Karl, Drahtweberei, Marienst. 92. ☎ 4587.
— Karl, Hsb., kl. Palissadenstr. 11.
— Lene, Wwe., Laboratoriumsstr. 7W6.
— Pet., Kol.-Hdl., kl. Milchstr. 7.
— Reinh., Dw., Alexisstr. 8W3.
Uhdrit, Ernst, Mälzer, Suworowstr. 97.
Uhle, Pet., Kol.-Hdl., Helenenstr. 14.
Uhler, Dora, geb. Taube, Maklerin, Doblensche Str. 7.
— L., Zahnarzt, Spr. 10—12 u. 4—6, Schmiedestr. 3.
— R., Zahnarzt, Säulenstr. 65, W. 8.
Uhlig, Joh., Brothdl., Herrenstr. 13.
Uhlin, K., Hsb., Gymnastikstr. 11.
Uhlmann. Sieh auch Ullmann und Ulmann.
— Ant., Zimmerm., Pet. Ch. 119.
— K., Vergold.-Gesch., Pferdest. 3, (Inh.: E. Blauberg).
— Karol. Karl', Frl., Thronfolgerb. 21.
— Ludw., Hsb., Moritzstr. 16.
— Mar., Wwe., Sadownikowstr. 45.
Uhne, J., Tschlr., Schreyenbusch 2, 22.
Uhsit, Jan, Gend., Matthäistr. 89a.
Uhtar, Gust., Schaffner, Revalerstr. 57.
Uhthoff, Heinr. Aug.', Braumstr. u. Dir. d. Akt.-Ges. Bierbrauerei Gust. Kuntzendorff, Matthäistr. 8.
Uhtow, Feod., Exped., Schlocksche St. 30
Uibo, Aug. Tod.', Hg., Kurmanowstr. 27
Uibopuu, Ed. Pet.', Buchhltr., Margaretenstr. 18W3.
Uido, A., Wwe., Säulenstr. 77, W. 23.
Ujert, J., Mech., Stintseestr. 13.
— Jan, Kutscher, Grodnosche Str. 2.
— Karl, Hsb., Grodnosche Str. 2.
Uipus, Jan, Heuhdlr., alte Mit. Str. 33
— Anna, Hsbn., Atgasensche Str. 4.
Uiske, Jul., Fuhrm., Artilleriestr. 33W23.
Ukanis, Oss., Wächter, Schloßstr. 20.
Ukenabel, Ernst, Fuhrhltr., Schreyenb. 2, 18
Ukis, Rud. Wilh.', Bmt., Dorp. Str. 25.

Gold. Med. Antwerpen 1885 — Gold. Med. Amsterdam 1883
Moskau 1882.
A. Ukonin,
Gesellschaft der
Zarsko-Sseloer Tapeten-Fabrik.
Filiale Riga:
Theaterboulev. 8. Telefon 1875.

Ukrainzew, R., Setzer, Sprenkstr. 40W18.
Ukfas, Jos., Bäcker, kl. Altonaer St. 10.
Ukche, Jan, Makler, Alexanderstr. 105.
Ukstin, Joh., Dw., Gertrudstr. 33W7.
Ukfus, Anton, Hsb., Pernauer Str. 26.
Ulassewitsch, Oss., Hdlr., Newastr. 2W1.
Ulat-Sarin, Jak., Hsb., Stahlgießereistr. 3
Ulberg, Hans, Kontordiener, Amalienstr. 4, W. 2.
Ulbricht & Koch, elektr. Werkst., Arsenalstr. 7, ☎ 5271.
Ulbricht, Kurt, Werkmstr., Duntenh. Str. 38
— W., Vorarb., Schulenstr. 27W24.
Uldrik, Pet., Hsb., Wolgundsche Str. 119
Uldukis, Ign., Zollbes., Kathol. Str. 48
Ulehn, Kasp., Amtsbote, Packhausstr. 1W9
Uleiku, Andr., Registrator, Schiffsstr. 15.
Ulfowitsch, Uri, Makler, Romanowstr. 110
Uljan, Pet., Glasm., Frauenburgerstr. 6.
Uljanin, W. N., Unters.-R., Pauluccistr. 2
Uljanow, Marie, Hdlrn., Steinstr. 14.
— Alex., Buchhltr., Moskauer Str. 137
— Marie, Milchhdl., Dünaburger Str. 38
— Nik. Wass.', Artellschtsch., Pet. Ch. 14
Uljanow, Ust., Wwe., Romanowstr. 100.
Uljas, Karl, Küster, Jakobsst. 12, W. 5.
Uljasch, Pet., Zimm., Hospitalstr. 35.
Ulinski, J., Ladendiener, Scheunenst. 17.
— Emmel., Wwe., Mühlenstr. 15.
Ulischewski, A., Schaffn., Jakobstädt. Str. 6
Ulitsch, Kas., Kirchendiener, Pokrowstr. 3.
Ulitz, Aug., Fleischer, Kalnez. Str. 3.
Russisch-Schwedische Messerfabrik „Fenia" M. Uller, 2. G., Inh.: Mendel Uller, Rodenpoiser Str. 67/69, ☎ 3601.
Uller, Herm., Advokat, Elisabethstr. 22, W 31, ☎ 7931.
— Mend., Inh. d. Messerfabrik „Fenia", Alexanderstr. 144W8.
Ullerich, L., Agent, Marstallstr. 12W2.
Ullgren, Rich. Joh.', Ing., Mitinh. d. Firma Silfverhjelm & Ullgren, Nikolaistr. 28W6, ☎ 4260.

Carl Ullmann
Zementwaren-
und **Dachpappen-Fabrik,**
Kontor: Wallstraße 14.
Telefon 1069. Postfach 555.

Carl Ullmann, 2. G., Fabrikation von Zementwaren u. Dachpapp., Inh.: Carl Ullmann, Prok.: Carl Fr. Ullmann jun. Fabrik: Duntenhofsche u. Erlenstr.-Ecke (neben Eichenheim), ☎ 1070, Kontor: Wallstr. 14, ☎ 1069, Niederlage bei den roten Speichern, ☎ 868, Postfach 555.
Ullmann. Sieh auch Uhlmann und Ulmann.
— Andr., Drahtz., Schlocksche Str. 31.
— Anna, Frl., kl. Schwimmstr. 4W4.
— Ans, Schlosser, Bullensche Str. 26a.
— Aug., Tschlr., Kohlenstr. 4.
— Carl Fr., jun., Prok. d. Firma Carl Ullmann, Stettiner Str. 1, ☎ 5969.
— Carl sen., Inh. d. Firma Carl Ullmann, Elisabethstr. 13W7.
— Dora, Wwe., Mühlenstr. 109W19.
— E. K., Säulenstr. 16W16.
— Ed. Mart.', Portier, Wasserstr. 19.
— Edg. Ed.', Dipl.-Ing., Dir.-Geh. am St. Elektr.-Werk, 2. Weidendamm 11, ☎ 459, vom August an Karolinenstr. 5.
— Elisab., Hebamme, Brückenstr. 11W10.
— Emil, Bibliothekar, Albertstr. 0/13.
— Emilie, geb. Graß, Postbmt.-Frau, Ritterstr. 17, W. 11.
— Ernst, Taubst.-Lehrer, Marienstr. 40
— Fritz, Hg., Matthäistr. 64bW11.
— Fritz, Hsb., Schreyenbusch 4, 12.
— Georg, Rechnungsbmt. d. Gasanst., Felliner Str. 1W8.
— Georg Ed.', Ing.-Techn., Mitinh. der Firma P. H. Rosenkranz & Ko., 2. Weidendamm 11W2.
— Heinr., Exped., Gertrudstr. 56W17.
— Heinr., Schlosser, Segelstr. 9, W. 14.
— J., Frl., Bmtn., Felliner St. 1, W. 8.
— J., Masseur, Wallstr. 24, W. 10.
— J., Wwe., Kathol. Str. 1.
— J., Zimmerm., Windauer Str. 19a.
— Jak., Hsverw., Kaukasische Str. 6.
— Jan, Zimmerm., Segelstr. 9W3.
— Jan Jan', Hg., Wendensche Str. 13.
— Indr., Hg., Seestr. 17.
— K. A., Expreß, Mühlenstr. 100, W. 25.
— K. E., Portier, Ritterstr. 16, W. 6.
— Karl, Buchhltr., Gertrudstr. 74W29.
— Karl, Frisör, Mühlenstr. 20.
— Karl, Frisörgesch., Antonienstr. 11.
— Karl, Hsb., Liebetsholm 1.
— Karl, Hsb., Petersb. Ch. 66c.
— Karl, Schmied, Petersb. Ch. 63dW2.
— Karl, Zimmerm., Tuckumer Str. 8.
— Kasp., Hsb., Torfstr. 8, Q. 1.
— Krisch, Töpfer, Adlerstr. 12W19.
— Mart. Herm.', Bürodiener, Brückenstr. 11W10.
— Meyer, Fleischhdl., Eliasstr. 21.
— Olga, Oekon.-Geh., Duntenh. Str. 16
— Paul, Elektrotechn., Ernestinenstr. 2.
— Pet., Bmt., Pernauer Str. 25.
— Renatus, vereid. Rechtsanw., Spr. 9—10 u. 4—6, Konv. z. heil. Geist 7, ☎ 883.
— Rich., Kontordiener, 1. Weidend. 17.
— Th., Bäckerei, kl. Lagerstr. 23.
— Th., Maurer, Segelstr. 17.
— Wilh., Schmied, Mastenstr. 2.
Ullmer, Karl Wilh.', Priv., Romanowstr. 2W7.
Ullrich. Sieh auch Ulrich.
— A., Dw., Jakobsstr.' 12.
— Aug., Tschlr., Wolmarsche Str. 9.
— C., Frl., Kalkstr. 10, W. 7.
— Emma und Amal., Handarb.-Lehrer., Romanowst. 17, W. 1.
— Friedr., Matthäistr. 85.
— Heinr. Joh.', Werkmstr., alte Mitauer Str. 62, W. 4.
— J., Handarb.-Schule u. Wohn.: Romanowstr. 17, Q. 1.
— Jan, Tschlr., Säulenstr. 50.
— Joh., Hg., Säulenstr. 83W18.
— John, Koll.-Prok. d. Firma Hugo Herm. Meyer, Elisabethstr. 10a.
— Jul., Frl., Alexanderstr. 103.
— Klara, Frl., Alexanderstr. 103, W. 4
— Max Rob.', Prok. der Firma „Treugolnik", Säulenstr. 60aW17.
— Osk. Ferd.', Prok. d. Firma J. Burchard, Konsulstr. 5.
— Pet., Tschlr., Kalnezeem. Str. 120.
— Wilh., Koll.-Prok. d. Firma Carl Seidenschnur & Ko., Elisabethstr. 69
— Wilh., Werkmstr., Alexanderstr. 146.

Karl Grünberg, Die besten Gummireifen der Welt.
Matthäistr. № 54, im eigenen Hause. Telephon № 2402

Eigene Filialen: Alexanderstr. 40, Telefon 4707. Basteihof, Sandstr. 31 :-: Dorpater Strasse Nr. 15/17, Telefon 483 :-:

Karl Grünberg, Matthäistr. № 54, im eigenen Hause. Die besten Gummireifen der Welt

Ulm, Jan, Fleisch- u. Wursthdlg., Laboratoriumstr. 23.
— Jan, Dw., Ritterstr. 53W10.
— Pet., Fleischer, Mühlenstr. 153.
Ulmann. Sieh auch Uhlmann und Ullmann.
— Frieda, Frau, kl. Schwimmstr. 4.
— J., Priv., Nikolaistr. 6, W. 19.
— Jeannot, Buchhltr., Mühlenstr. 72.
— Joh., Hsb., Artilleriestr. 8, W. 3.
— Lisa, Wäsch., Färberstr. 6a, W. 21.
— Meyer, Fleischer, Romanowstr. 161.
— Mich., Fleischer, Romanowstr. 157.
— Wold., Frisirsalon, Wenden. Str. 43.
Ulme, Anna, Wäsch., Moskauer Str. 52.
— Kath., Frl., Marienstr. 4aW8.
Ulmer, Karl, Töpfer, Matthäistr. 111W8.
Ulp, Karl, Tischlr., Suworowstr. 122.
Ulpe, Ede, Wwe., Schwanenstr. 1.
— Alex., Schlosser, Sprenkstr. 23a.
— Alex., Vertr. d. Buchhdlg. Gesellsch. Kultur, Ritterstr. 8W9.
— Alma, Bmtn., Gertrudstr. 43W30.
— Armin Wold.', Laborant, Schwartzenhöfsche Str. 12.
— Elis., Pension, Theaterboul. 9W11.
— Herm., Hausvater d. Bettelvereins, Wolmarsche Str. 23, Q. 1.
— J., Tischlr., Rumpenhöfsche Str. 17.
— Joh., Expreß, Newastr. 9, W. 36.
— Joh., Untermstr., Fockenhöf. Str. 1.
— Karl, Briefstr., kl. Münstereistr. 5.
— Karl, Drahtz., Torgel. Str. 1W12.
— Osk., Kfm., Königsstr. 6W5.
— P., Tischlr., Gertrudstr. 62, W. 55.
— Pet., Böttcher, Alexanderstr. 109W42.
— Pet., Fuhrm., Artilleriestr. 40.
— Theoph., Frl., Vorst. d. Reichsdeutschen Stifts, Ernestinenst. 34.
Ulpen, Karl, Schlosser, Wolgund. Str. 10
Ulpis, Anna, Wwe., Grabenstr. 29.
— Kas., Zimmerm., Palissadenstr. 39.
— Mart., Dw., Industriestr. 3b.
Ulpo, Ant. Laur.', Bahnbmt., Mühlenstr. 125.
Ulrich. Sieh auch Ullrich.
— Agaf., Wwe., Katharinendamm 20.
— Gust., Buchdr., Antonienstr. 15W21.
— J., Tischlerei, Schmiedestr. 58, ☎ 7217 wohnt Schwimmstr. 26W17.
— Joh., Maler, Revaler Str. 33W7.
— Joh., Schuhm., Soldatenstr. 2.
— Lis., Glanzpl., Schlocksche Str. 27.
— Mara, Opernsäng., Theaterboul. 10, II.
— Otto, Mech., Schlocksche Str. 27.
v. Ulrichen, Herb. Heinr.', Hg., Romanowstr. 62W5.
— Verena, geb. v. Wilpert, Fellinerstr. 8
Ulrikter, Indr., Schlosser, Alexanderstr. 151W8.
Ulsky, Iw., Schlosser, Fuhrmannsstr. 36.
Ultin, Karl, Maschinenb., Grabenstr. 47.
Umal, Alex., Schlosser, Thronf.-B. 6W12
Umalas, Abr., Kwh., Ritterstr. 100.
Umann, Jan, Masch., Säulenstr. 82.
Umblia, Konr., Masseur, Spr. 1—1½, Dünamünd. Str. 18, ☎ 6454.
Umbras, Iw., Fuhrm., Wolgund. Str. 19a
Umbraschun, Kas., Besucher, Aahof. Str. 4.
Umjarow, Dav., Hdlr., Mosk. Str. 42.
Umpa, Mich., Fuhrm., Offiziersstr. 1.
Umpart, Karl, Klempner, Schonerstr. 3.
Umperowitsch, Kas., Vorarb., Rummershöfsche Str. 10.
Umur, Alex., Holzhdlr., Revaler Str. 41
— Pet., Vorarb., Schreyenb. 5, 20W1.
Unbedacht, Frau, Ritterstr. 59W11.
— Georg, Hg., Matthäistr. 54W4.
— Georg, Stallmstr., Romanowstr. 76W15
— Karl, Buchhltr., Lagerstr. 23.
Undau, Marie, Wwe., Ernestinenstr. 19.
Undritz, Reinh., Arrendator, Plettenbergstr. 13.
— Art., Lehrer, Ritterstr. 12W21.
Undsenas, J., Telegr., Revaler Str. 45
— Adam, Bmt., Kathol. Str. 46W43.
Undul, Fritz, Maurer, Windauer Str. 25
— Th., Kol.-Hdl., Säulenstr. 84.
Unfallversicherung, Rigasche, Neustr. 14, geöffnet 10—4, ☎ 815.

Rigasche Gegenseitige
Unfall-Versicherungs-Gesellschaft.
Gr. Neustr. 14. Telephon 815.
Sprechstunden 10—4.

Ungailo, Osi., Hsb., Konradstr. 10.
Unger, Erna, Frl., Ritterstr. 6W11.
— Emma, Frl., Windauer Str. 21.
— Ferd. Wilh.', Prof. d. A.-G. „Kautschuk", Gertrudstr. 38W8.
— Gust., Schlosser, Adlerstr. 14.
— Jak., Fleischer, Revaler Str. 55.
— Jan, Kutscher, Kurmanowstr. 22.
— Joh., Masch., Muckenholm. Str. 7.
— Leonh., Werkmstr., 1. Weidend. 17.
— Pet., Kutscher, Plettenbergstr., Rigaer Stahlwerk.
— Wally, Kbn., 1. Weidendamm 17W20
v. Ungern-Sternberg, Marie, Gesanglehr., Elisabethstr. 2W7.
— Artur, Baron, Elisabethstr. 33W4.
Unglaube, Otto, Elektrotechn. Werkst., Suworowstr. 60, ☎ 1701.
Ungur, Wilh., Bmt., Muckenholmstr. 29.
— Jan, Montör, Schreyenbusch 1, 8a.
— Kasp., Zimmerm., Adolfstr. 17W3.
Unikowski, Kas., Dw., Pauluccistr. 6.
„Union", Konfektfabr., sieh Gebr. Judin.
„Union", Kinematogr., Petersb. Ch. 10
„Union", Kühlhaus-Ges., Sieh Marshall.
„Union", Messerfabrik. Sieh Jul. Beyer u. Ko.
„Union", Radfahrer-Ver., Rig. Abt., Romanowstr. 18.
Univer, Henn, Bolderaa, ☎ 1413.
— Adam Joh.', Artelschtschik, Brunnenstr. 2W10.
„Universal", A. Dietzmann, Farbenfabrik, Eugenienstr. 15, ☎ 7836.

Farbenfabrik
„Universal"
A. Dietzmann, Riga,
Eugenienstr. 15,
Tel. 7836, Postfach 478.
Spezialitäten:
Stoff-Farben, Eierfarben, Holzbeizen.

„Universal", Schuhw.-Fabr., Sieh J. Slutzkin.
„Universum", Kinematogr., Schmiedestr. 33
Unne, Ludw., Zimm., Suworowstr. 91.
— Karl, Hdlr., Marienstr. 73W6a.
Unrein, Joh., Schndr., Königsstr. 26W7.
Unterberg, Lisa, Wwe., Petersb. Ch. 60.
Unterkircher, Georg, Mech., Moritzstr. 3.
— Joh., Hsb., Kandauer Str. 25, W. 1.
Untermann, Ed., Schmied, Birkenstr. 1.
— Lisa, Wwe., Säulenstr. 96W10.
Unters.-Gefängn., Turmstr. 1, ☎ 435.
Untin, Jan, Schuhm., Simonstr. 3.
— Karl, Rentn., Matthäistr. 50, W. 8.
Untinowski, Marg., Wwe., Gertrudstr. 56
Unverhau, Arv., Oberlehrer, Insp. der Börsenkommerzschule, Todlebenboul., im Schulgebäude, ☎ 7198.
— V., Archit., Alexanderstr. 85, ☎ 1026
Unverricht, Wilh., Lehrer, Alexanderstr. 104
Upatneek, Alex., Kwh., Matthäistr. 67.
Upazer, Fritz, Tischlr., Ritterstr. 100.
Upe, Andr., Schlosser, Elisabethstr. 7.
Upedan u. Grigor, Bürstenhdl., Alexanderstr. 109.
Upedan, Joh., Kwh., Alexanderstr. 127W10
Upelneek, Otto, Hsverw., Saßmacken. Str. 6
Upen, Ed., Hsb., Grotenstr. 5.
Upen, Pet., Hsb., Hofesstr. 10.
— Iw., Zimmerm., Bauskesche Str. 8.
— Pet., Kutscher, Matthäistr. 41.
Upeneek. Sieh auch Uppeneek.
— Alex., Steinh., Schreyenbusch 4, 17.
— Alw., Wwe., Säulenstr. 91W1.
— Ans, Verw. d. Rig. Lagers d. Schokoladenfabr. Georges Bormann, Marstallstr. 11, ☎ 3772, wohnt neue Ritterstr. 3aW7, ☎ 3872.
— Arn., Samenhdl., Suworowstr. 3, ☎ 8111, wohnt Matthäistr. 32W3.
— Krist., Hsb., Wolgundsche Str. 52a.
Upeslahz, Joh., Telegr.-Bmt., Muckenholmsche Str. 19.
Dav. Upiht & Ans Kalning, Schriftgießerei Gutenberg, 2. G., Säulenstr. 55, ☎ 2096.
Dav. Upiht, 2. G., Bauuntern., Augustenstr. 8, ☎ 1169.
Upiht. Sieh auch Uppit.
— Dav., Hsb., Bauuntern., Mitinh. der Firma Dav. Upiht u. Ans Kalning, Augustenstr. 8, ☎ 1169.
— Marie, Wwe., Augustenstr. 8, W. 15.
Upjosep, Karl, Masch., Schlock. St. 20.
Upmal, Ed., Dw., Mühlenstr. 68W5.
— Andr., Hsverw., Petersb. Ch. 55b.
— Anna, Wwe., Artilleriestr. 62.
— Aug., Maler, Wolmarsche Str. 41.
— Benj., Milchhdlr., Pernauer Str. 15.
— Ernst, Hg., Nordstr. 19W22.
— Friedr., Zimmerm., Sternstr. 31.
— Heinr., Werkmstr., Charlottenstr. 32.
— Jan, Lackirer, Kiefernstr. 14, W. 2.
— Jan, Schlosser, Hospitalstr. 27.
— Jan, Tischlr., Marienstr. 115.
— Jan, Zuschndr., kl. Vegesacksholm 47.
— Ida, Hsbn., Charlottenstr. 30a.
— Jgn. Ant.', Bahnbmt., Gertrudstr. 115
— Joh., Expreß, Artilleriestr. 23, W. 11
— Joh., Hdlr., Rumpenhöf. Str. 19W27.
— Iw. Krist.', Gouv.-Bmt., Hilfsstr. 13
— Lina, Dw., Revaler Str. 72.
— Marie, Wwe., Hapsaler Str. 3W6.
— Marie, Wwe., Schulenstr. 28W8.
— Mich., Schmied, Unionstr. 12W6.
— Pet., Tischlr., Schulenstr. 13.
— Wold. Joh.', Zeichner, Helenenstr. 8
Upmalneek, Fritz, Zimm., Färberstr. 23.
Upmann, A., Kontordiener, Herrenstr. 22
— Anna, Frau, Sprenkstr. 2W6.
— Aug., Baumstr., Stahlgießereistr. 13.
— Aug., Schlosser, Kownosche Str. 22.
— Dav., Hsb., Rodenpoiser Str. 53.
— Ernst, Tischl., Alexisst. 1.
— Eva, Frisöse, Petersb. Ch. 38.
— Fritz, Schlosser, Rodenpoiser Str. 53.

Jaeger & Co., Destillatur, Sünderstrasse Nr. 30 **Telefon 60**

— Fritz Dav.', Bahnbmt., Schlock.Str. 5.
— Jan, Schlosser, Unionstr. 12.
— Ilse, Wwe., Schlocksche Str. 35a.
— Joh., Dw., Taubenstr. 31.
— Joh., Fabr.-Auff., Brückenstr. 20.
— Joh., Feldscher, Waggonstr. 6W2.
— Joh., Gärtner, Bauskesche Str. 20.
— Karl, Bldh., Kalnezeem. Str. 99a.
— Karl, Hdlr., Weißenhof. Str. 6b.
— Karl, Holzwr., Kownosche Str. 22.
— Karl, Schmied, kl. Milchstr. 8.
— Krisch, Kwh., Duntenhöfsche Str. 23.
— Krisch, Zimmerm., Moorstr. 22.
— Ludw., Masch., Katharinendamm 1a.
— Math., Schndrn., Ambottensche Str. 12
— Mel. Georg', Auff., Brückenstr. 3W6.
— Olga, Mstrn., Brückenstr. 20.
— Pet., Elektrotechn., Martinsh. Str. 2.
— Pet., Kwh., Krebsstr. 23.
— Wille, Zimmerm., Obststr. 8, W. 5.
Uppan, Magnus Ferd', Kalk.dl., Gogolstr. 5, ☎ 7121, wohnt Mosk. Str. 43
Uppe, K., Zeichner, Sprenkstr. 23bW11
— Pet., Kutscher, Matthäistr. 46W7.
— Pet. Marz', Bmt., Wendensche Str. 23
Uppelinz, Joh. Otto', vereid. Rechtsanw., Spr. 9—11 u. 2—3, Newastr. 23
Uppen, Jan, Maurer, Wolmar. St. 41.
— Pet., Messerschm., Windauer Str. 48.
Uppeneek. Sieh auch Upeneek.
— Alex., Schaffner, Dorotheenstr. 27.
— Andr., Schlosser, Wolmar. Str. 31.
— Aug., Fleischer, Ritterstr. 115.
— Edg., Bmt., Finkenstr. 3.
— Else, Hebamme, Moskauer Str. 259.
— Ernst, Ankern., Mosk. Str. 168W2.
— Ew., Hsb., Ritterstr. 151.
— Jak., Drahtz., Dünamünd. Str. 32.
— Jak., Zimmerm., Appusensche Str. 16
— Jan, Hsb., Unionstr. 24, W. 1.
— Jan, Schlosser, Fockenhöf. Str. 20.
— Jan, Schlosser, Ritterstr. 151.
— Joh., Ankern., Hasenholm. Ufer 1.
— Jos., Maurer, Rodenpoiser Str. 61.
— Jur, Gärtner, Appusen. Str. 16.
— Karl, Hsb., Buchhltr., Lüneburgerstr.
— Kas., Schlosser, Matthäistr. 87W14.
— Marie, Weißnäht., Fuhrmannsstr. 13.
— Pet., Stallmstr., Laborator. Str. 4.
— Rud., Bäcker, Kalnezeem. Str. 4.
— Sam., Hdlr., Windstr. 7.
— Stan., Vorarb., Holstenhöf. Str. 2.
— Walfr., Steindr., Finkenstr. 3.
Uppesjur, Alex., Pol.-Bmt., Revalerstr. 70
Karl Uppit, 2. G., Kolonialw., Inh.: Karl Uppit, Alexisstr. 1.
Uppit. Sieh auch Upiht.
— Alex., Fuhrm., Stintseestr. 15.
— Andr., Eisenhdl., Schreyenb. 1, 17b.
— Anna, Plätterin, Charlottenstr. 44.
— Anna, Strickerin, Revaler Str. 75.
— Anna, Wwe., Säulenstr. 80W8.
— Aug., Klavierst., Alexanderstr. 103.
— Berta, Wwe., Alexanderstr. 168.
— Dav., Hsb., Moskauer Str. 121.
— Dav., Hsb., Unionstr. 56a.
— Dav., Maurer, Färberstr. 18.
— Dav. Pet.', Kassir., Dorpater Str. 26.
— Dor., Wwe., Hilfsstr. 6.
— Dor., Wwe., Säulenstr. 103.
— E., Maler, Wiesenstr. 4W23.
— Ed., Sattler, Peterholm. Str. 8W6.
— Ella, Hgn., Säulenstr. 103W2.
— Georg, Dw., Neustr. 9a.
— Heinr., Bierhdl., Dampfstr. 29.
— Heinr., Bierhdlg., Duntenhöf. St. 54.
— Heinr., Hsb., Amts-Fleischermstr., Moorstr. 72, ☎ 4894.
— Heinr., Hsb., Moritzstr. 5, Q. 1.
— J., Fuhrm., Stintseestr. 17.
— J., Geschäftsf., Karolinenstr. 8W36.
— Jak., Bahnbmt., Alexanderstr. 28W31.
— Jak., Expr., Alexanderstr. 28W31.
— Jak., Hsb., Schreyenbusch 2, 37a.
— Jak., Maler, Pernauer Str. 22W16.
— Jak., Maurer, Meisterstr. 18.
— Jak., Oekonom, Alexanderstr. 103. ☎ 4715.
— Jak., Priv., Fischerstr. 11.
— Jan, Baumater.-Hdl., Duntenhofsche Str. 21a, ☎ 3556.
— Jan, Fuhrhltr., Schreyenbusch 4, 5a.
— Jan, Fuhrm., Rujen. Str. 7W1.
— Jan, Hdlr., Duntenhöfsche Str. 26.
— Jan, Hsb., kl. Moskauer Str. 25.
— Jan, Hsb., Petersb. Ch. 66b.
— Jan, Maurer, Artilleriestr. 43.
— Jan, Maurer, Sternstr. 14, W. 3.
— Jan, Schlosser, Pokrowstr. 18, W. 63.
— Jan, Zuschndr., Alexisstr. 2.
— Joh., Sort., 1. Weidend. 18.
— Jw., Seiler, Obststr. 2, W. 4.
— Karl, Dachd., Matthäistr. 99.
— Karl, Dw., Gertrudstr. 62, W. 45.
— Karl, Inh. d. Firma Karl Uppit, Alexisstr. 1.
— Karl, Maler, Unionst. 3.
— Karl, Maurer, Unionstr. 56a.
— Karl, Schlosser, Helenenstr. 6W4.
— Karl, Schndr., Alexanderstr. 54W33.
— Karl, Vorarb., Schreyenbusch 1, 38.
— Krist., Wwe., Romanowstr. 66W63.
— Libe, Frau, Matthäistr. 75W5.
— M., Hg., Jägerstr. 4W14.
— Marie, Hdlrn., Matthäistr. 14, W. 6.
— Mart., Hsb., Schreyenbusch 2, 19.
— Mart., Hg., Ritterstr. 73aW4.
— Mart., Maurer, Löwenstr., Wasserturm.
— Mich., Töpfer, Sternst. 23.
— Mik., Zimm., kl. Bausk. Str. 30.
— Milda, Schndrn., Feldstr. 3.
— Nat., Kassir., Matthäistr. 81W3.
— Nik., Holzwr., Trinitatisstr. 24, W. 4.
— Osk., Maurer, Mosk. Str. 217W3.
— P., Vorarb., Petersb. Ch. 22b.
— Pet., Former, Rodenpoiser Str. 47a.
— Pet., Hsbn., Petersb. Ch. 102.
— Pet., Tschlr., Sternstr. 10, W. 7.
— Pet., Vorarb., Schreyenbusch 2, 15.
— Pet., Werkmstr., Versohn. Str. 6W15.
— Sim., Hsb., Kownosche Str. 8.
— Stine, Wwe., Dorpater Str. 87W7.
— Theod., Mech., Artilleriestr. 17.
— Wilh., Maler, Färberst. 18.
Uppmann, Trine, Hsverw., Hofesstr. 9.
Uprjamow, Fed., Bmt., Friedensstr. 12W1
Urädnikow, Thom., Kol.-Hdl., Schreyenbusch 1, Querl. 10.
„Urania", Couleur- u. Syrupsfabr., Krusenhöfsche Str. 5, ☎ 5421.
„Urania", Kinematogr., Alexanderstr. 103
Urba, Joh., Steller, Hospitalstr. 43.

„L'Urbaine",
Lebensvers.-Gesellschaft.
General-Repräsentant
für Liv-, Kur- und Estland
A. W. Döllen,
Riga, Pauluccistr. 17,
Telefon 617, Postfach 83.

„L'Urbaine", 2. G., Lebensversicherung, Französische Akt.-Ges., Generalvertreter für die Ostseeprovinzen: A. W. Döllen, Pauluccistr. 17, ☎ 617.
Urban, Adam, Bahnbmt., alte Mitauer Str. 13.
— Dom., Schlosser, Sadownikowstr. 17.
— Ed., deutscher Apostol. Predig., Mühlenstr. 34aW19.
— Eug., Kol.-Hdlg., Tuckumer St. 8.
— Feod., Lieferant, Witebsker Str. 13.
— Franz, Hsb., Rutzausche Str. 5.
— Friedr., Hg., Mühlenstr. 34aW19.
— Friedr., Lampen- u. Fayencehdl., Marienstr. 55.
— Georg, Amts-Schlossermstr., Newastr. 23, W. 12, ☎ 4922.
— Gust. Alex.', Buchdr., Dorotheenstr. 4.
— Jak., Oekonom, Alexanderstr. 77.
— Jan, Kol.-Hdlg., Ritterst. 65.
— Joh., Bmt., alte Mitauer Str. 38W2
— Joh. Ed.', Hg., Mühlenstr. 34aW19.
— Jos., Kontordiener, Juliusstr. 3.
— Jul. Leon.', Hg., Tuckumer St. 8.
— Jw. Matw.', Hg., Säulenstr. 91W15.
— Karl Heinr.', Klaviersp., Suworowstr. 36W28.
— Kath., Hdlrn., Mitauer Ch. 76.
— Lawr., Zimmerm., Schreyenbusch 6, 8.
— Marg., Wwe., Säulenstr. 29W20.
— Mart., Priv., Karolinenstr. 34W23.
— Mich., Bahnbmt., Milchstr. 7W10.
— Nik. Joh.', Buchdr., Dorotheenst. 33
— Oss., Markthdlr., Pokrowstr. 21.
— Paul, Techn., Suworowstr. 82W6.
— Sim., Schlosser, Gertrudstr. 98.
— Stan., Auff., Mühlenst. 12, W. 28.
— Stan., Wächter, Dorotheenstr. 31.
— Wass., Bahnbmt., Dünaburgerstr. 49.
Urbanowitsch, A., Dw., Trinitatisstr. 12.
— Ad., Dreher, Feldstr. 3.
— Adam, Schuhm., Romanowstr. 118.
— Adam, Tapez., Witebsker Str. 23.
— Alfr. Konst.', KS, Zollbmt., Matthäistr. 32, W. 10.
— Anna, Wwe., Bausk. Str. 11.
— Bolesl., Maler, Stintseestr. 7.
— Bron., Tapez., Wallstr. 11W8.
— Dan., Tschlr., Moskauer Str. 108.
— Ed., Packer, Hapsaler Str. 5.
— Jer., Fuhrm.-W., Matthäistr. 73W6.
— Joh., Masch.-Mstr., Ritterstr. 2.
— Kas., Bahnbmt., Kathol. Str. 29.
— Leo, Hsb., Gertrudstr. 108W6.
— Louise, Bmt.-Wwe., Schützenstr. 5.
— Oss., Dw., Marienstr. 60, W. 5.
— Oss., Vorarb., Charlottenstr. 17.
— Stan., Bmt., Ernestinenstr. 41.
— Stan., Dw., Hilfsstr. 11.
— Stan., Vorarb., Alexanderstr. 174.
— Stef., Bierhdl., Petersb. Ch. 35a.
— Step., Bierhdl., Adselsche Str. 1.
— Vicent., Kutscher, Petersb. Ch. 56.
— W., Fotograf, Romanowstr. 68W7.
Urbanski, Theoph., Mstr., Windstr. 6.
— Jgn., Böttcher, Adolfstr. 9.
Urbas, L., Frisörgesch., Suworowstr. 56. Wohnt Suworowstr. 51bW8.
Urbast, Andr., Zimmerm., Sprenkstr. 30.
Urbat, Arv. Karl', Hg., alter Lagerpl. 84a
— Bruno Ernst.', Hg., Dorpater Str. 6.
— Ernst Ernst', Techn., alter Lagerplatz 84a.
— Karl, Fabrikleit.-Geh., alter Lagerplatz 84a.
— Rob., Helenenstr. 8W23.
Urbekle, Fritz, Postbmt., Nikolaist., Zollgebäude.

Karl Grünberg, Matthäistr. № 54, Die besten Gummireifen der Welt

Alle Sorten Schnäpse: Kümmel, Pomeranzen, engl. Bitter, Kirsch, Pfeffer-minz, Njeshinskaja, Rjabinowka, Rig. Balsam usw

Karl Grünberg, Matthäistr. № 54, im eigenen Hause. Telephon № 2402. Die besten Gummireifen der Welt.

Urbel, Christ., Maler, Schreyenbusch 6, 7.
— Nik., Maurer, Säulenstr. 78W27.
Urben, Wass., Holzwr., Moskauer Str. 102
Urbenas, Oss., Schuhm., kl. Lagerstr. 18.
Urbs, Jan, Maler, Dorpater Str. 88W78
Urch, R. O. G., engl. Schule, Gildstubenstr. 3W3, ⊶ 6227, 6676 u. 7243, wohnt Schulenstr. 28W3, ⊶ 6227.
Urdewitsch, Bruno Joh.', Bürobmt., Versohnsche Str. 5, W. 3.
— Paul Joh.', Bmt., Versohn. Str. 5W3
Urdsin, Jan, Hsb., Schreyenbusch 4, 18.
Urge, Jur, Fuhrm., Romanowstr. 77.
Urjadnikow, Pelag., Lehrerin, Marienstr. 110.
Urjadow, Alfr., Hg., Gertrudstr. 18.
Urjan, Jan, Zimmerm., Suworowstr. 131
Urje, Jank., Schuhm., Herrenstr. 7, W. 1.
— Sore, Hdlrn., Katholische Str. 58.
— Lawr., Zimmerm., Ebelshöf. Str. 9a.
Urke, E., Schlosser, Rumpenhof. Str. 6.
Urlowski, Jus., Fuhrm., Nikolaistr. 66.
— Jos., Montör, Pionierstr. 7W17.
— Krist., Agent, Ritterstr. 44.
— Mart., Bäcker, Säulenstr. 78.
Urm, Christ., Wwe., Schreyenbusch 2, 14.
— Eva, Wwe., Petersb. Ch. 104.
Urmann, Leonh., Schiffsbauing., Dorotheenstr. 1W3.
— Vinc., Schmied, Charlottenstr. 6.
Urme, Konst., Seifens.-Mstr., Säulenstr. 9
— Nik., Vorarb., Nordstr. 12.
Urmis, A., Teeh., kl. Lagerst. 16.
— Wilh., Wäsch., Pernauer Str. 11.
Urnuschis, A., Wwe., Elisabethstr. 10.
Urok, J., Uhrm., Ostarstr. 12.
Uroschinski, Alex., Zimm., Mosk. Str. 66.
Urowitz, Mowscha, Klempn., Bienenstr. 14
Urpens, Ed., Lehrer, Hsb., Wolgundsche Str. 16.
Urps, J., Tschlr., Elisabethstr. 29, Q. 4.
Ursanowitsch, Elis., Hsbn., Zeisigstr. 3.
— Ed., Hausverw., Sadownikowstr. 2.
— Gottfr., Maurer, Zeisigstr. 3.
— Wilh., Frl., Charlottenstr. 64.
Ursewitz, Joh., Mstr., Weißenhöf. St. 1.
Urtsche, Stan., Kontorbmt., Sprenkstr. 11
Urussow, M. P. Prinzessin, Mühlenstr. 13.
Urwanzew, Nik., Bahn-Postbmt., Sprenkstr. 7W5.
Usainis, Konst., Maurer, Pokrowstr. 11.
Usanis, Karl, Vorarb., Mühlstr. 12W3.
Usar, Jan, Tschlr., Matthäistr. 52.
— Kath., Wwe., Schreyenbusch 1, 37.
Usaris, Jw., Zimm., Gertrudstr. 90W1.
— Pet., Schaffn., Palissadenstr. 25.
— Pet., Teehaus, Palissadenstr. 25.
Usarski, Oss., Dw., Dampfstr. 84a.
Usas, Felix, Hdlr., Simonstr. 2.
Usawitzki, Elis., Frl., Pens., Alexanderstr. 2W8.
Uschakow, E., Frl., Kalkstr. 11W10.
Uschal, Joh., Bäcker, Theringer Str. 42.
— Anna, Wwe., Wolmar. Str. 17W9.
Uschan, Pet., Privat-Elementarschule, Schlocksche Str. 54.
— Jak., Schuhm., Matthäistr. 43W15.
— Jan, Geschäftsf., Petersb. Ch. 125.
— Jan, Schuhm., Matthäistr. 45W56.
— Jos. Jos.', Tschlr., Wolmarsche Str. 3
Uschatzki, Hdlr., Arsenalstr. 7.
Uschbalis, Joh., Expreß, Karolinenstr. 21.
Uschissunock, Nik., Heu- u. Haferhdl., Emmastr. 3.

Handelshaus
N. N. Uschin
aus St. Petersburg
Filiale Riga, Weberstr. 1,
Telefon 6155.
Engros-Handlung für Stricke, Bindfaden, Filze, Bastmatten und Pferdegeschirre.

Handelshaus N. N. Uschin, 2. G., Handelsverm., Inh.: Warwara Uschin, Bevollm.: Jwan Wezin, Weberstr. 1, ⊶ 6155.
Uschkerelis, Pet., Tschlr., Mosk. Str. 104
Uschkur, J. K., Dom.-Verw.-Bmt., kleine Newastr. 2W8.
Uschpolewitsch, D., Tschlr., Popowstr. 3a.
Uschubalis, Pet., Dw., Bausk. Str. 6.
Uschurik, J., Bahnbmt., Kathol. Str. 46
Usdin, Hirsch, Wraker, Mühlenstr. 153.
Uselis, P., Fuhrm., Sadownikowstr. 39.
Usenko, Jw., Bahnbmt., Gertrudstr. 100
Usenok, Marie, Wwe., Palissadenstr. 31.
User, Elis., Wwe., Rancksdamm 8.
Userski, Kas., Schlosser, Pernauerstr. 22a
Using, Jahn, Hsb., Ehstenstr. 13, W. 1.
Usiskin, Abr., Hdlr., Romanowstr. 100.
— Basse, Schndrn., Kurmanowstr. 18W16
Uskalin, Jos., Fleischer, Matthäistr. 17.
Uskuraitis, V., Klavierst., Alexanderstr. 88
Usmann, Schm., Holzwr., Jesuskirchenstr. 14W6.
Usmell, Karl, Masch., Werrosche St. 6.
— Lisa, Schndrn., Werrosche Str. 6W16
Usnowski, Jan, Zimm., Mosk. Str. 79.
Usowitsch, Ustin, Messerschm., Windauer Str. 25.
— Jgn., Dw., Scheunenstr. 16.
Uspech, Kinematogr., Emmastr. 12a.
Uspensky, Georg, Hg., Dünab. Str. 37
— Alexei Wass.', SR, Chef d. Domänenverw., Schulenstr. 4W10, ⊶ 7536.
— Jul., Wwe., Helenenstr. 3W12.
— Jw., Maurer, Artilleriestr. 73W16.
— Nik., Maurer, Revaler Str. 58.
— Nik. Jw.', Bahnbmt., Artilleriestr. 73
Uspenski-Schloßkirche, Schloßplatz 3W3.
Uspol & Ko., E., Hülsenfabrik, Sprenkstr. 59, ⊶ 8041.
Uß, Foma, Hg., Säulenstr. 91W4.
Ussajew, Nat., Wwe., Alexanderstr. 121.
Ussakow, Alexei, Tschlr., Tulasche Str. 7.
— Nad., Frl., Jägerstr. 4W4.
Ussar, Anna, Wwe., Bikkern. Str. 39.
Ussatschew, Hel. Alex.', Oberstenwwe., Artilleriestr. 23W2.
— Nik. Alex.', Fb., Waffenstr. 9W12.
— W., Masch., Hospitalstr. 5W14.
Ussewitsch, Franz, Hdlr., Wachholderstr. 3
Ussikow, Alex. Mich.', Werkmstr., Alexanderst. 158, W. 2.
— Aug., Wwe., Lermontowstr. 4W4.
— Nik. Mich.', Werkmstr., Nikolaistr. 69b.
Emil Ussleber, 2. G., Buch- u. Steindruckerei, Inh.: Emil Ußleber, Küterstr. 19, ⊶ 1236.
Hermann Ussleber, 2. G., Buchdruckerei, Inh.: Hermann Ußleber, Brauerstr. 8, ⊶ 360.
Ußleber, Emil, Inh. d. Firma Emil Ußleber, Ritterstr. 45W8.
— Hermann, Inh. dieser Firma, Amts-Buchbind.-Mstr., Lindenruh, gegenüber Heinrichsohnshof, ⊶ 2727.
— Herm. Herm.', Prok. der Firma H. Ußleber, Grobinsche Str. 2W4.

Ußmann, Boris, Holzhdlr., Nikolaistr. W 9, ⊶ 5190.
Ussow, Theod., Tschlr., Mosk. St. 65
Ussowitsch, Jgn., Bahnbmt., Palissadenstr. 27W2.
— Jgn., Ger.-Diener, Säulenstr. 21.
Ustal, Aug., Bierhdl., Fischerstr. 34.
Ustalo, Wik., Zollbei., Gertrudstr. 91W
Ustap, Aug., Buchhdlr., Romanowstr.
— Aug., Kellner, Jngeniörstr. 1W5.
Ustarbowsky, M., Wwe., Pauluccistr. 1
Usthall, Pet. Pet.', Prok. der Firma A. Gebr. F. & G. Kamenski, Schützenstr.
Ustin, J., Telef.-Mech., Ebelshöf. Str.
Ustinow, Aksen., Schndrn., Gertrudstr. 1
— Alex., Schuhm., Moorstr. 30.
— Berta, Wäsch., kl. Bärenstr. 7W6.
— Grig., Maler, Wendensche Str. 1
— Sem., Hsb., kl. Vegesacksholm 8.
Ustinowitsch, Karol., Wwe., Holstenh. St
Ustitz, Mart., Schmiede, Schlock. Str.
— Jan Mik.', Dreher, Augustenstr. 1
— Wilh., Korresp., Gogolstr. 4W
Ustup, Edde, Frau, Smolensker Str.
— Jan, Expreß, Suworowstr. 2, W. 1
— Jan, Schuhm., kl. Lagerstr. 3.
— Karol., Wwe., Romanowst. 53, W.
Uswanski & Kiewmann, 2. G., Fell Inh.: Elja Mendel Uswanski u Morduch Kiewmann, Herrenstr. ⊶ 4789.
Uswetschew, Wass. D., KA, Ger.-Pristaw Badstubenstr. 8W3.
— Wlad. Wass.', Jng., Bahnbmt., rienstr. 55W34.
J. Utechin, 2. G., Kolonialw., Inh. Jegor Utechin, Jakobsstr. 24, ⊶ 81
Utechin, Jegor, Inh. d. Firma J. Utechin, Felliner Str. 3, W. 24.
— E., Kol.-Hdl., Elisabethstr. 7W17.
— Jwan Jeg.', Kassir. d. Russ. Spar- u. Vorschußk., Mosk. St. 142a.
Uten, Pet., Schlosser, Alexanderstr. 125W
Utizki, Marie, Rentn., Kapselstr. 4W1.
Utkin, Theod. Alex.', Wasserstr. 24, ⊶ 6441.
— Dmitri, Sattler, Alexanderstr. 78W
— Grig., Artelschtschik, Fockenh. Str.
— Prask., Hsb., Wasserstr. 24.
Uttendorff, Wilh., Wwe., Alexanderstr. 1
Utzon, Mich., Jng., Schiffsstr. 11W6.
v. Uwa, Jda, Wwe., Alexanderstr. 83W
Uwarow, Step., Bierhdl., Mühlgr. Str.
— W. J., Agent der Dampfsch.-Ges. „Camolet", Wallstr. 2, Basteihof, ⊶ 38
Uwen, Anna, Wwe., Artilleriestr. 23W
— Jlse, Wwe., Marienstr. 106W40.
— Osk., Maler, Adlerstr. 10.
Uwerski, Kornet, Marienstr. 33, ⊶ 78
„Vacuum Oil-Company", 2. G., Gewinn u. Verkauf von Schmierölen u. andern chemischen Produkten. Akt.-Ges. in Moskau, Bevollm. in Riga: Oskar Ruud, Sandstr. 26, ⊶ 3446.
Wm. Vajen & Ko., 1. G., Kolonialwaren en gros, Inh.: Wilh. Heinr. Vajen u. dessen Söhne Alexander u. Constantin, Prok.: Oskar Bendtfeldt, Schmiedestr. 18, ⊶ 284, Kontor ⊶ 3349.
Vajen, Alex., Mitinh. der Firma Wm. Vajen & Co., Schulenstr. 2, W. 2.
— Alfons Theod.', Zollbevollm. d. Firma Kniep & Werner, Kapselstr. 6W1. ⊶ 1008.
— Burch. Joh.', Fabrikbmt., Baumwoll-Manuf. Strasdenhof.
— Const., Mitinh. d. Firma Wm. Vajen & Co., Schulenstr. 2, W. 1.

G. A. Schweinfurth, Weingrosshandlung, Rathausplatz 3 Telefon 485

— Emma, Bureaubmtn., Convent z. heil. Geist 11, W 3.
— Erich Wilh.', Fb., Mühlenstr. 34aW9.
— Fed. Ant.', Provisor, Kapselstr. 6W2.
— Georg Burch.', Bankbmt., Mittelstr. 11W20.
— Karl, Privat., Thronfolgerboul. 4.
— Marie, Frl., Konv. z. hl. Geist 11.
— Wilh. Heinr., Aelt. gr. Gilde, Mitinh. d. Firma Wm. Vajen & Co., Direktor d. Rig. Hypoth.-Ver. u. d. Rig. Börsenbank, Schulenstr. 2, ☎ 1463
Valentin, Ernst, Dr., Ing., Abt.-Chef der Russ.-Balt. Waggonfabrik, Lenzstr. 2. W 2, ☎ 7672.
— Heinr., Vorarb., Kiefernstr. 11W8.
Valentine, John Sam.', Werkmstr., Baumwollen-Manuf. Strasdenhof.
„Valkända", sieh S. Schapiro.
„Vega", Holzbearb.-Fabrik, Inh.: Carl Meyer, Kurmanowstr. 11, ☎ 3360.
v. Vegesack, Aug., Wwe., Todlebenboul. 10, W. 5.
— Paul, ehem. Gutsbes., Alexanderstr. 40 ☎ 6244.
v. Vegesack-Blumbergshof, Alexanderb. 1.
Veilantas, J., Marienstr. 10W15.
Veit, Friedr., Fleischhdl., Pet. Ch. 24a.
— Friedr., Chorist, Parkstr. 1aW10.
Veith. Sieh auch Feith und Feit.
— Viktor, Prof. der Gummi-, Guttapercha- u. Telegraphen-Werke in Firma „Prowodnik", 2. Weidend. 27, ☎ 1420
„Veletia", Polyt.-Korp., Lazarettstr. 4.
Velocipedisten-Verein. Sieh Register S. 2.
„Venus", Inhaber A. Grass, 2. G., Schuhw.-Fabrik, Inh.: Aug. Graß, Kurmanowstr. 10, ☎ 2032.
„Venus", Kinematogr., Mosk. Str. 106, ☎ 7602.
Venus, Agnes, Klavierlehr., Romanowstr. 36, W. 32.
— Ed., Rentn., Romanowst. 36, W. 32.
Verband der Balt. Molkerei-Genossensch., Suworowstr. 40, ☎ 7725.
Verband der Holzarbeiter, Suworowstr. 92
Verband d. Holzindustriellen, Sandstr. 11 ☎ 5710.
Verband der Rig. Fleischer, Suworowstr. 92W1.
Verband der Zimmerleute, Mosk. Str. 172
Vereine und Gesellschaften. Sieh Register Seite 2.
Verein der Gastwirte, Stellenvermittelungs-Büro, Sünderstr. 15, ☎ 1396.
Verein gegen den Bettel, Bureau: Jungfernstr. 9, ☎ 2083. Brockensamml. Wolmarsche Str. 23, ☎ 2084, Ebräer-Asyl, Jaroslaw. Str. 43, ☎ 2767.
Verein zur Förderung der Volkswohlfahrt, Küterst. 4W2, ☎ 2287.
Verein junger Männer (Jünglingsverein), Alexanderstr. 61, ☎ 4744, Zweigver., Taubenstr. 35.
Verein z. Verbr. d. Bildung unter den Juden, Sandstr. 11/13, ☎ 5939.
Vereinigte Staaten von Nord-Amerika, Konsulat: Albertstr. 11, ☎ 4980.
„Veritas", Schiffsversicherung, Expert d. Büros: Archibald Mac-Intosh, Kirchenstr. 32W6.
Versicher.-Verband, Russ. gegens., Wallstr. 22, ☎ 6400.
Vetter, Jank., Hg., Rindselnsche Str. 5.
— N., Wwe., Romanowstr. 29W54.
Vetterlein, M., Oberlehr.-Frau, Gertrudstr. 5.

„Vetulia", Polytechn. Korporation, Gertrudstr. 33W1.
Viehhof, 2. Weidendamm, ☎ 2958.
Vielrose, Gregor, Vorsteh. einer Heilanst. für Sprachstörungen, in den Wintermon. Ritterstr. 19, W. 6, während d. Sommers Dubbeln, Gontscharowstr. 25.
— Karl Ernst', Ing., Kettlerstr., ☎ 1233
— Rosal., Wwe., Kirchenstr. 37W6.

Vierecke & Leutke,

Puppen-, Spielwaaren- und Bilderbücher-Fabrik,

Mitauer Chaussée 9, Telephon 376.

Detailgeschäft:

Au Paradis des Enfants, Theaterstrasse 11. Telephon 398.

Vierecke & Leutke, 1. G., Fabrikation v. Puppen u. Spielwaaren u. Handel damit, Inh.: Paul Winkler, William Böttcher, Oskar Rud. Vierecke, Fabrik: Mitauer Ch. 9, ☎ 376, Niederl.: Theaterstr. 11, ☎ 398.
K. E. Vierecke, Ingenieur, 2. G., elektr. Bedarfsart., Inh.: Karl Vierecke, Alexanderstr. 13, ☎ 5608.
Vierecke, Rud. Ed.', Mitinh. der Firma Vierecke u. Leutke, Ludwigsstr. 5. ☎ 4949.
— Karl, Ing., Inh. d. Firma K. E. Vierecke, Alexanderstr. 13W1.
Alex. Vierhuff jun., 2. G., Handelsvermittl., Brauerstr. 11, ☎ 6464.
Vierhuff, Alex. Gotth.', Buchhltr., Hirtenstr. 1W11.
— Alex. Alex.', Inh. d. Firma Alex. Vierhuff jun., Jägerstr. 6aW3.
— Gotth. Jul.', Buchhltr., Hospitalstr. 20a
— Jul. Jul.', Bürobmt., Alexanderstr. 31
— Leonh. Alex.', Bankbmt., Jakobsstr. 2
— Maria, Kaiserw., Villa Wasa, ☎ 4884
— Maria, geb. Schweinfurth, Ing.-Wwe., Goldinger Str. 24, Eing. Gregorstr.
— Max, Hg., Hirtenstr. 1W11.
— Nik. Wilh.', Exped., Grobinsche Str. 2, ☎ 7615.
— Wilh., Bmt., Margaretenstr. 16.

— Osk. Baron, Elisabethstr. 29, ☎ 4136
— Rud., Baron, Cand. jur., Georgenstr. 3, W. 1.
Vieweg, F., Bmt., Alexanderstr. 152W19
Vieweger, Otto, Techn., Schlock. Str. 28c
— Paul Joh.', Prof. d. A.-G. „Kautschuk", Schlocksche Str. 28c.
Vijol, Fritz, Maurer, Färberstr. 6a.
„Viktoria", Buchdruckerei, Inh.: J. Solok u. Ch. Resnikowitz, Marienstr. 26. ☎ 7659.
„Viktoria", Fleischhackmasch.-Fabr., Inh.: M. Löwensohn, Helenenstr. 1, ☎ 2912
„Villa Nova", Restaur., Petersb. Ch. 87, ☎ 535.
„Villa Wasa", A. v. Berkholz, Kaiserwald, ☎ 4884.
Villaret, Karl, Apoth.-Inh., Emmastr. 1 ☎ 4019.
v. Villebois, Arth., Sekr. d. Livl. Evang. Konsistor., Kaisergartenstr. 4, W. 5.
— E. A., Rittmstr., Goldinger Str. 43.
— Elise, Frau, Elisabethstr. 4W6.
— Vikt. Alex.', SR, Polizeimstr.-Geh., Polizeigeb., Theaterboul., ☎ 1228.
Villwock, Eug., Elektriker, Plettenbergstr 1
„Vinosa", Chem. Fabrik, Inh.: W. Deubner, Bergstr. 23, ☎ 7254.
„Vironia", Polyt.-Korp., Dorpaterstr. 55a. ☎ 4624.
Vix, Harriet, Frau, Marienmühlenstr. 10
Vlaschek, Franz, Militär-Kapellmstr., Karolinenstr. 25, ☎ 7033.
Vlassak, Ferd. Ant.', Bildhauer, Alexanderstr. 146, ☎ 1644.
Vlassewitsch, E., Schreibw.-Hdl., Alexanderstr. 20.
Alfr. Vockrodt, 2. G., Handelsverm., Bremerstr. 5.
Vockrodt, Alex., Frl., Kandauer St. 2.
— Alfr. Joh.', Mitinh. d. Firma A. Stancke u. Ko., Elisabethstr. 11W14. ☎ 2793.
— Alw., Wwe., Marienstr. 42W8.
— Eug. Joh.', Direktor der Firma Brauerei „Waldschlößchen", A.-G., Newastr. 24W1, ☎ 3606.
— Hel., Telef.-Bmtn., Elisabethstr. 29W8
— Rich., Färbermstr., Nußstr. 7.

Vierte Rig. Gesellsch. gegenseit. Kredits

Im eigenen Hause:

Alexanderstr. 2, Eingang von der Elisabethstr.

Telefone: Kontor 1122, Verwaltung 5672.

Präses: **J. Brigader**, Direktore: **J. Sommer, J. Caspary, M. Pagast, W. Olaw**, Buchhalter: **W. Wihtols.**

Vieting, Otto Otto', Bmt., Alexanderstr. 98W17.
Vietinghoff-Scheel, Arn., Baron, Gutsbes., Georgenstr. 3, ☎ 4036.
— Const., Baronesse, Modew.-Hdl. „Madame Eugenie", Sandst. 36.
— E., Baronin, Nikolaistr. 11, ☎ 5885.
— Eug. Baron, Säulenstr. 19W23.
— Gotth. Baron, Rechtsanw., Jägerstr. 2, ☎ 6085.
— Kurt Baron, Mittelstr. 3W14.

— Hugo Alex., Glied d. Börsen-Komit., Inh. d. Firma J. C. Jessen, Dir. d. Börsenbank, Todlebenboul. 1, ☎ 968.
Vockrodt-Kretschy, Fr. Marie, Gesangschule, Newastr. 24, ☎ 3606.
Voegeding, Arth. Rob., Ing., Säulenstr. 65 ☎ 6105.
P. Vögeli, 2. G., Glasw., Inh.: Alexander Hardell, Stegst. 3, ☎ 1168.
Vögeli, Paul, Kfm., Nikolaistr. 17W12.
Völker, Ernst, Former, Schlocksche Str. 21a
Völz, Franz, Laborant, Plettenbergstr. 5

Karl Grünberg, Matthäistr. № 54, im eigenen Hause. Die besten Gummireifen der Welt.

Russ. u. ausländ. Weine in grosser Auswahl, Schnäpse der Firma JAEGER & Co., Natürliche Mineralwasser

Karl Grünberg, Matthäistr. № 54, im eigenen Hause. Telephon № 2402. Die besten Gummireifen der Welt.

Vogel & Paulson,
Thronfolgerboul. 31.
Telefone: 351 und 6851.
Postfach 585.
Agentur u. Kommission
Telegrammm-Adresse:
Freyschmidt — Riga.
Branchen-Verz. sieh Abt. 5.
Inserat sieh Seite 16.
Vertretungen sieh Abt. 6.

Vogel & Paulson, 1. G., Agentur und Kommission, Inh.: Th. Vogel und Oskar Paulson, Thronfolgerboul. 31, part., ☎ 351 u. 6851, Postfach 585.
A. Vogel, 2. G., Bäckerei u. Konditorei, Inh.: Albinus Vogel, Alexanderstr. 90, ☎ 882.
J. Vogel, 1. G., Mehl, Inh.: Rich. Faltin u. Karl Niederlau, Schwimmstr. 17, ☎ 1419.
Vogel, Albinus, Aeltester d. St. Johannis-Gilde, Aelterm. des Bäckeramts, Stadtverordn., Alexanderstr. 90, ☎ 882.
— Alex., Zeichner, Dünamünd. Str. 45.
— Alfons Mich.', Hg., Augustenstr. 8.
— Amalie, geb. Jakobson, Prokur.-Wwe., Albertstr. 4W1.
— Anna, Wäsch., Säulenstr. 49a.
— Anna, Wwe., Hsbn., Wolmar. Str. 27.
— Aug., Klempn., Gertrudstr. 74W10.
— Aug., Wwe., Wasserstr. 10.
— Aug. Christ.', Werkmstr., Hospitalstr. 37
— Bruno, Techn., Gertrudstr. 24W25.
— Ella, geb. Krachmanow, Hsbn., kl. Lagerstr. 4.
— Emilie, Wwe., Alexanderstr. 90W4.
— Ernest., Schndrn., Augustenst. 8, W. 14
— Eug., Hg., Petersb. Ch. 6W1.
— Ferd., Montör, Bersohn. Str. 6W29.
— Friedr., Schlosser, Wiesenstr. 5W4.
— Fritz, Dw., Theaterboul. 4, W. 11.
— Fritz, Hsb., Eisenbahnstr. 16.
— H. R., Klempnerei, Jungfernstr. 7.
— Hans, Maurer, Wolmarsche Str. 31.
— Herb., Buchhltr.-Geh., Pet. Ch. 6W1.
— Jak., Kol.-Hdlg., kl. Lagerst. 58.
— Jan, Schmied, Oskarst. 10.
— Ida, Telegr.-Bmtn., Alexanderstr. 33.
— Joh., Frau, Kalnezeem. Str. 25a.
— Joh., Tschlr., Wolmar. Str. 17W7.
— Joh. Mich.', Wäger, Romanowstr. 51.
— Joh., Agent, Nikolaistr. 53, ☎ 5092.
— John, Fb., Marienstr. 31W15.
— Jos., Hsverw., Krebsstr. 15.
— Jul., Kol.-Hdl., Wolmarsche Str. 8.
— Karl, Maurer, Gymnastikstr. 2.
— Karl, Schmied, Segelstr. 4.
— Karol., Wwe., Elisabethstr. 4W13.
— Kr., Gärtner, Kalnezeemsche Str. 12.
— Krisch, Priv., Kownosche Str. 9.
— Krischj., Steller, Suworowstr. 81.
— Lisette, Frau, Staarstr. 4.
— Louise, Hsbn., Mühlenstr. 37, W. 1.
— Marz, Zimmerm., Fischerstr. 12a.
— N., Frisirsalon, Gertrudstr. 25.
— Nik., Betriebs-Kontrol., Nikolaistr. 77.
— Ottilie, Schndrn., Säulenstr. 23W19.
— Otto, Arzt, Spr. 8½—11 u. 5—7, Schreyenbusch 1, 38a.
— P., Priv., Martastr. 7W4.
— Pet., Dw., Sandstr. 16W7.
— Pet., Maurer, Artilleriestr. 63.
— Pet., Schuhm., Schlocksche Str. 16a.
— T., Feilenh., Wendensche Str. 13W33
— Theod. Mich.', Mitinh. d. Firma Vogel & Paulson, Romanowstr. 36, W. 7. ☎ 6822.
— V. K., Bmt., Schulenstr. 29W1.
— Verena, Korresp., Lenzstr. 2W36.
— Vikt., SR, Sekr. d. Livl. Stat. Kom., Nikolaistr. 8, W. 10, ☎ 2649.
— Wilh., Hospitalstr. 37W2.
— Wilh., Dw., Baldohnsche Str. 17.
— Wilh., Fotogr., Färberstr. 21W8.
— Wilh., Wwe., Dünamündesche Str. 45.
— Wold., Bmt., Wallstr. 12W10.
Vogel-Apsit, Hel., Hebamme, Brückenstr. 16.
Vogelewitsch, L., Schuhw.-Hdl., Marienstr. 9, ☎ 4827.
— Boris, Zunahtm., kl. Newastr. 5.
Vogelmann, Elis., Hdlrn., Blumenstr. 4.
— Fritz, Dw., Mühlenstr. 34W20.
— Otto, Musiklehr., Suworowstr. 11W4.
— Pet., Hsb., Kurische Str. 2.
— Rosa, Klavierlehrn., Alexanderstr. 28.
— S., Kleiderhdl., Moskauer Str. 21.
— Schab., Buchb., Kaufstr. 16W2.
Vogelsang, Julius, Kommerzienrat, Inh. der Firma W. Eickert, Direktor der Ges. der Rig. Baumwollspinnerei und Bandweberei, d. Rig. Kommerzbank, d. A.-G. d. Rig. Straßenbahnen, d. A.-G. der Ersten Russischen Superphosphatfabrik, der Akt.-Ges. vorm. Felser & Ko. und der Akt.-Ges. vormals Starr und Co., Glied d. Börsen-Kom., Thronfolgerboul. 9, W. 2, ☎ 43.
R. Vogelsohn, 2. G., Holz, Inh.: Ruwin Vogelsohn, 1. Weidendamm 13, ☎ 5790, Güterbahnhof 33a ☎ 7191.
Vogelsohn, H., Klempn., Schreyenb. 1, 26a
— Ch., Ing., Gertrudstr. 54, ☎ 5892.
— Nos., Kfm., Suworowstr. 7, ☎ 4704.
— Ruw., Inh. d. Firma R. Vogelsohn, 1. Weidendamm 13W16.
— Sch., Holzhdlr., Dorp. Str. 6, W. 11. ☎ 3617.
— Seb. Isid.', Kontor, Schmiedestr. 18. ☎ 3047.
— Sim., Holzhdlr., Alexanderstr. 124W17
Vogelstein, Max, Chorist, Albertstr. 11W2.
Voges, Paul., Fabrikantenfrau, Newastr. 13
Vogt. Sieh auch Voigt.
Vogt, Alb., SR, Oberlehrer, Alexanderstr. 11, W. 6.
— Alfr., Amts-Bäckermstr., Mit. Ch. 10.
— Dav., Dreher, Friedrichholm. Ufer 6.
— Elisab., Wwe., Kapselstr. 3a.
— Emanuel, Hg., Dorpater Str. 26W2.
— Heinr., Hg., Kapselstr. 3a.
— Jul., Tapez., Popowstr. 5W6.
— P., Priv., Jungfernstr. 15W6.
— Rob., Bmt., Karolinenstr. 26W3.
— Rud., Hg., Dorpater Str. 26W2.
— Wilh., Platzmstr., alte Mitauerstr. 7.
Vogtmann, Jos., Schlosser, Dünab. Str. 53
v. Voigt, Rob. Rob.', Notar. publ., Kalkstr. 30, ☎ 2894, wohnt Elisabethstr. 19W5, ☎ 1360.
— Anna, Wwe., Marienstr. 55W18.
— Wilh., Bmt.-Wwe., Elisabethstr. 3W9.
Voigt. Sieh auch Vogt.
Voigt, Gust., Prok. d. Firma Th. Skribanowitz, vorm. Emil Fimian, Taubenstr. 14W3, ☎ 6923.
— Heinr. Frdr.', Buchhltr., Dorp. Str. 61
— J., Musiker, Marienstr. 21W4.
Volck, Alex. Wilh.', vereid. Rechtsanw., Synd. d. Livl. adl. Güter-Kredit..., Dir. d. 2. Rig. Ges. gegens. Kred..., Spr. 10—12, Basteiboul. 6, W..., ☎ 1782.
— Eug., Buchdr., Sandstr. 20, W.
— Ria, Frl., Lermontowstr. 4a.
Volckmuth, Anna, Wwe., Pauluccistr...
Volk, Herm., Tschlr., Unionstr. 5W1...
— Joh., Fleischer, Bikkernsche Str.
— Nik., Priv., Talsensche Str. 25.
Volkert, Nat., Wwe., Artilleriestr.
v. Volkheim, Georg, HR, Hsb., Thronfolgerboul. 5, Q. 5.
Volkmann, Alex., Hg., kl. Jungfernstr...
— Alex., Bankbmt., Alexanderstr. 10...
— Alex., Packer, Kaufstr. 18.
— Anna, Schndrn., Rumpenhöfsche St...
— Anna, Wwe., Windauer Str. 21.
— Aug., Mech., Kreuzstr. 2.
— Aug., Schlosser, Krusenhöf. St.
— Betty, Schndrn., Marienstr. 77W...
— Ed., Dw., Peterholm. Str. 6W13
— Emilie, Wwe., Marienstr. 40.
— Eug., Fr., Hsb., Stegstr. 3W3.
— Ferd., Schmied, kl. Bienenstr. 3...
— Jan, Hdlr., Sprenkstr. 30, W. 2...
— Joh., Schmied, Rabenstr. 17W4.
— Joh., Vorarb., Apothekerstr. 23W...
— Joh., Zimmerm., Nikolaistr. 72.
— Karl, Montör, Petersb. Ch. 95W...
— Lucie, Frl., Albertstr. 3, W. 2.
— Lydia, Ing.-Wwe., Bäckereistr. 12... ☎ 4367.
— Mart., Bmt., Falckenstr. 3W16.
— Mart., Bmt., Nikolaistr. Museum.
— Theod., Glasm., Schreyenb. 1, 10...
— Toni, Frl., Stegstr. 3W16.
— Wilh., Tschlr., Seestr. 35W20.
— Wold., Kwh., kl. Vegesacksholm 5...
Volks-Bibliothek u. Lesehalle, Städtische, Gertrudstr. 19 und Dorotheenstr. Stadtschulhaus.
Erste Russ. Volksbibliothek, Mosk. Str...
Volksküche der lit.-pr. Bürgerverbindung, Riesingstr. 15/17, ☎ 2366. Sieh Register Seite 2.
Volksküche, Ebräische, Mühlenstr. 124
Volks-Konservatorium, Direkt. A. Dobrowski, Kanzlei kl. Schwalbenstr...
Volksnüchternheit. Im Schlosse 32. ... Register Seite 2.
Volksspeise- u. Teehaus, Wilna. Str...
— Schoonerstr., ☎ 3775.
„Volkswohlfahrt", Gesellsch., Küterst... ☎ 2287.
Vollmann, Ed., Hsb., Konditor, Reval. Str. 11W18.
— Ernst, Tschlr., Färberstr. 19W6.
— Theod. Osw.', Goldschm., Schul...str. 25, W. 19.
Vollmer & Co., 2. G., Saaten en gr..., Inh.: Frdr. Vollmer u. Karl St...ler, Kaufstr. 1, ☎ 3829.
Vollmer, Friedr., Mitinh. d. Firma Vollmer & Ko., Schützenstr. 2W13.

Elektrotechnisches Bureau
„VOLT"
Ing.-Techn. Dr. N. Mintz
Jakobsstr. 20/22.
Telefon 4171.

Daniel Schweinfurth, Champagnerkellerei, Dorpater Str. 15, Telefon 483

„Volt“, 2. G., Elektrotechnisches Büro, Inh.: Ing.-Techn. Dr. N. Mintz, Prok.: cand. chem. Jak. Lewites, Jakobsstr. 20, ☎ 4171 u. 4371.

A. Volz,

Bildhaueratelier und Steinhauerei.

Nikolaistr. 31, Tel. 931

A. Volz, 2. G., Bildhauer, Inh.: August Volz, Kontor u. Lager, Nikolaistr. 31, ☎ 931, Werkstätte, Plettenbergstr. 9, ☎ 3404.
Volz, Aug., Bildh., Inh. d. Firma A. Volz, Plettenbergstr. 9, ☎ 3404.
— Erh., Kfm., Nikolaistr. 31.
— Siegfr., Bildh., Nikolaistr. 31, W. 1.
Vomrath, Benj., Modelltschlr., Stahlgießereistr. 1.
Vongehr, A., Hg., Windauer Str. 19W14
— Alb., Fabrikbote, Wasserst. 10.
Voormann. Sieh auch Fohrmann.
Voormann, Max Jul.', Mitinh. d. Firma Rig. Schloßfabr., Herminghaus u. Voormann, Schlocksche Str. 21a, ☎ 1667.
Vorbeck, Aug. Aug.', Bankbmt., Nikolaistr. 6W11.
— Anna, Bankbmtn., Nikolaistr. 6W11
Vorberg, Karl, Tschlr., Säulenstr. 98.
— Reinh., Maler, Wolmarsche Str. 43.
— Vorkampff, H., Gertrudstr. 22W11.
— Vikt., Insp. d. Vers.-Ges. „Jakor“, Thronfolgerboul. 21.
Vorkampff, Karl, Klempner, Theaterstr. 7
— Otto, Geschäftsf., Königsstr. 6, W. 2.
— Selma, Kbn., Theaterstr. 7W2.
— Vorkampff-Laue, Gust., Mag. jur., Mühlenstr. 58W9.
— Leo, Provisor, Elisabethstr. 14W33.
— M., Wwe., Suworowstr. 14W17.
— Margot, Pianistin, Mühlenstr. 58W9.
Vormundschafts-Amt, Adl., Klosterstr. 21.
Vorrath, Heinr., Gärtner, Alexanderstr. 174
Vorschuss- und Sparkassenverein der St. Johannis-Gilde zu Riga, 2. G., Direktore: C. C. Müller, K. Jauch, Chr. Steinert, C. Schmidt, L. Grunau, Geschäftsführer: Carl Jägermann, Gildstubenstr. 3, ☎ 715.
Vorstädtische Feuerversich.-Gesellsch., Riga, (Zweite Rig. gegens. F.-V.-G.), Sandstr. 20, ☎ 589.
Voß, Alex., Maler, kl. Stationsstr. 3.
— Alex., Maler, Schlocksche Str. 16.
— Anette, Wwe., Ritterstr. 102.
— Ernst, Bahnbmt., Dünaburger Str. 49
— Fr., Dr. med., Ohrenarzt, Spr. 12—2, Elisabethstr. 75W4.
— Fritz, Tschlr., Sprenkstr. 44W3.
— G., Bmt., Friedensstr. 21W17.
— Joh., Fleischer, kl. Stationsstr. 3.
— Karol., geb. Lange, Hsbn., Sprenkstr. 38W5.
— Kath., Hsv., Moritzstr. 1, W. 1.
— Reinh. Ludw.', Kb., Sprenkstr. 38W5.
— Wilh., Frl., Erlenstr. 6W17.
„Vulkalin“, Gummimäntelfabrik, Inh.: Mos. Katkewitsch, Moskauer Str. 138a.
„Vulkan“, Zündholzfabrik, Bauskesche Str. 55, ☎ 3587.

Waack, Karl, Musikdir., Alexanderstr. 31, W. 20, ☎ 2313.
Waape, H., Tabakhdl., kl. Schmiedestr. 25.
— Hugo, Kfm., kl. Schmiedestr. 6W6.
— A., Mech., Romanowstr. 29W52.
— Rud., Bäcker, Wenden. Str. 27.
— Wilh. Hugo', Korresp., Martinshöf. Str. Salamander.
Wabbing, Jan, Hsb., Rutzausche Str. 11.
Wabol, Jul., Wwe., Alexanderstr. 161.
Wabrik, Rein, Tschlr., Matthäist. 68.
Wabul, Fritz, Fuhrhltr., Bikkern. Str. 20
Wabulis, Jur., Masch., Matthäistr. 117.
— Rich. G., Bürobmt., Theresenstr. 10.
— Steph., Bureaubmt., Matthäistr. 117.
Wach, Jul., Mech., Dorotheenstr. 10W8.
— Karl, Masch., Dorotheenstr. 10W6.
Wache, M. O., Bevollm. der Asow-Don-Kommerzbank, Pferdestr. 9.
Wacher, Jan Kilian', Hg., Elisabethstr. 24
Wachermann, Jul., Stintseestr. 9W15.
Wachholder, G., Schreibw.-Hdl., Alexanderstr. 78.
— E., Wwe., Marstallstr. 32W5.
— Marta, Frau, Wisby-Prosp., Haus Freiberg.
— P., Wagenb., Karolinenstr. 17W10.
— Paul, Tschlr., Matthäistr. 72W31.
Wachmann, Cäcilie, Schndrn., Malerstr. 7
— Ernst Moissei, Exped., Malerstr. 7W16
Wachramejew, Jegori, Priester d. Maria-Verkünd.-Kirche, Turgenjewstr. 21.
Wachs, Rob., Tschlr., Romanowstr. 113.
Wachsmann, Mart., Dw., Schreyenb. 1,4
— Joh., Tschlr., kl. Schwalbenstr. 3.
— Leib, Mützenm., Lagerstr. 13W5.
Wachsmuth. Sieh auch Wachtsmuth.
— Adeline, Aufs., Talstr. 10W1b.
— Alfons, Fabrikbmt., Hirtenstr. 1.
— Aug., Reisender, Hirtenstr. 1W21.
— Emilie, Frl., Dorotheenstr. 27, W. 13.
— Heinr., Fabr.-Bmt., Mühlenstr. 33.
— Math., Hgn., Fruchtstr. 14.
Wacht, Fr., Weber, Libauer Str. 5.
Wachtel, Meier, Getreidehdlr., Mosk. Str. 54.
— A. Hosias, Bmt., Marienstr. 4aW6.
— Alex., Töpfer, Matthäistr. 73.
Wachter, Fr., Archiv. d. Stadt-Waisenger., Schlocksche Str. 1a.
— Alfons, Buchhdlr., Münzstr. 3W8.
Wachtin, Nik. Nik.', Stabskapt., Schlocksche Str. 6W1.
Wachtsmuth. Sieh auch Wachsmuth.
— Aug., Oberlehr.-Wwe., Säulenstr. 9.
— Wolfg., Ing.-Techn., Oberlehrer, Felliner Str. 12W12, ☎ 7106.
Wack, Elis., Kwh., Ballastdamm 54.
— Fritz, Hdlr., Sadownikowstr. 47W4.
— Marie, Schiffskapt.-Frau, Ballastdamm 54.
Wackerfeldt, Erich, Hg., Kirchhofsstr. 9.
— Harald, Hg., Kirchhofsstr. 9.
— Marie, Hsbn., Kirchhofsstr. 9.
— Wold., Gärtner, Kirchhofsst. 9.
Wackermann, Karl Mart.', Schndr., Sprenkstr. 5W15.
Waclawek, Ernst, Untermstr., Weißenhofsche Str. 1, Q. 2.
Wademann, Mart., Montör, Windst. 5.
v. Wadenstjerna, Arth., Bankbmt., Gertrudstr. 3W17.
Wadermann, Artur, Hg., Marienstr. 101
Wadin, Wass., Bmt., Gertrudstr. 82W2.
Wadon, Fritz, Schlosser, Adlerstr. 14W12
Wadse, A., Klempner, Stintseestr. 13W10.
— Andr., Schiffszimm., Nußstr. 1.
— Anna, Wwe., Wilnasche Str. 8.
Wadsemneek, Anna, Hsb., Lagerstr. 52.
— Jak., Dw., Gregorstr. 2.
Waeber. Sieh auch Weber.
— Herb., Bankbmt., Elisabethstr. 11bW4.
— Jul., Frl., Elisabethstr. 2, W. 5.
— Max, Ing., Alexanderstr. 86W22.
— P., Buchhltr., Mühlenstr. 43, W. 7. ☎ 5821.
Wächter, Aug., Tschlr., Matthäistr. 101.
— Marie, Wwe., Kirchenstr. 27W2.
— Osk., Masch., Marienstr. 39, W. 11.
Wäin, Alexei Joh.', Pol.-Bmt., Dorotheenstr. 24.
Wärmer, Friedr. Jak.', Fabrikbmt., Alexanderstr. 135.
— A., Hg., Wendensche Str. 17W1.
— Joh. Jak.', Buchhltr., Wenden. Str. 17
— Rud., Aufs., Duntenhöfsche Str. 12.
Waga, Gust., Modelltschlr., Sappeurstr. 1a
— V., Nikolaistr. 57W3.
Waganow, Alex., Hdlr., Mosk. Str. 153
— Fed. Mich.', Bahnbmt., Gertrudstr. 62
— Nat., Frau, Kathol. Str. 40W13.
— Serg. Mich.', Hg., Sadownikowstr. 37
Wagar, Elise, Schndrn., Königsstr. 37.
— Lina, Frl., Kownosche Str. 3.
— Marie, Wwe., Stintseestr. 5W14.
— Willy, Bankbmt., Säulenstr. 16.
Wagel, Georg, Ing.-Techn., Mitinh. der Firma Busch, Wagel & Classen, Säulenstr. 18W22.
Wagenführ, Aug., Ing., Fellinerstr. 8W10
Wagenheim, Adeline, Frau, Revaler Str. 35W66.
— Marie, Wwe., Kirchenstr. 5W18.
— S., Schuhm., Grabenstr. 10, W. 13.
— Schmul, Auff., Katharinenst. 14, W. 3.
— Wilh., Kurzw.-Hdlg., Lagerstr. 27.
Wagentrotz, Joh., Holzwr., Brückenstr. 5
— Henr., Frl., Schulenstr. 25W9.
Aktien-Gesellschaft der Russisch-Baltischen Waggonfabrik, 1. G., die Verwaltung befindet sich in Petersburg, Gogolstr. 13. Dir. der Verwaltung: W. J. Strogonow, J. G. Harmsen, Fabrikdirektore: Ing. Mich. Nik. Tschernjawski u. Ing. D. D. Bondarew. Fabrikeingang: Wolmarsche Str. 6, ☎ 241, 1814 u. 1815.
Waggul, Joh., Bierhdl., Riesingstr. 7. wohnt: Kohlenstr. 16a.
— Jos., Aufs., Bikkernsche Str. 41.

C. H. Wagner,

Handelsgärtnerei
und
Samenhandlung,
Nikolaistr. 69.

C. H. Wagner, 1. G., Handelsgärtnerei, u. Samenhandlung, Inh.: Carl Heinr. Wagner, Prok.: Carl Carl' Wagner u. Ed. Hoff, Nikolaist. 69, ☎ 200. Postfach 78.
Wagner, Ad., Geschäftsf.-Geh. d. Stadt-Lomb., Kalnez. Str. 12, ☎ 7514.
— Alex., Aufseherin, Apothekerstr. 13.
— Anna, Klavierlehr., Mühlenstr. 34a.
— Arv., Fb., Alexanderstr. 35W38.
— Aug., Werkmstr., Bikkern. Str. 7.

Karl Grünberg, Matthäistr. № 54, im eigenen Hause. Telephon № 2402. Die besten Gummireifen der Welt.

Moussirender Burgunder, weiss und rot; Bowlensect, Isabella gr. mousseux rosé; mouss. Rhein- und Moselwein; Champagner aus russ. und franz. Weinen, Maitrank usw. usw.

Karl Grünberg, Matthäistr. № 54, im eigenen Hause. Telephon № 2402. Die besten Gummireifen der Welt.

— Berta, Wwe., Gertrudstr. 91W38.
— Carl, Inh. d. Firma C. H. Wagner, Mitinh. der Firmen Jaeger & Ko., G. A. Schweinfurth und Daniel Schweinfurth, Nikolaistr. 71, ☎ 3151.
— Carl Carl', Prof. d. Firma C. H. Wagner, Nikolaist. 69, ☎ 5314.
— Elisab., Mühlenstr. 60, ☎ 8104.
— Erna, Hgn., Talsen. Str. 5W2.
— Fanny, Schreibw.-Hdl., Petersburger Ch. 9.
— Friedr., Mühlenstr. 60, W. 6.
— Georg, Hsb., Eugenienstr. 20.
— Hans Alex.', Klarirer, Albertstr. 3W2.
— Herm. Gottfr.', Bürochef u. Prof. d. Firma Schloßfabr. Herminghaus u. Voormann, Taubenstr. 31, ☎ 3038.
— Jak., Dir. d. Zweiten Livl. Ges. gegens. Kredits, Alexanderstr. 12W9.
— Joh., Packer, Wilnasche Str. 12, W. 7.
— Joh., Tschlr., Schiffsstr. 4.
— Jos., Faktor, Sandst. 20W9.
— Irma, Kontorbmtn., Talsen. Str. 5.
— Karl, Hg., Newastr. 14W24.
— Karl, Holzwr., Ernestinenstr. 19.
— Kasp., Dw., Goldinger Str. 27b.
— Kath., Wwe., Artilleriestr. 41, W. 9.
— Kath., Wwe., Meisterstr. 16.
— Kurt Carl', Kfm., Nikolaist. 71.
— Luise, Hsverw., Wilnasche Str. 12.
— M., Frau, kl. Jungfernstr. 4aW3.
— Marg., Frl., Meisterstr. 16W4.
— Margot, Kontorbmtn., Alexandershöhe.
— Marie, Insp. d. Armitstead'schen Kinderhospitals, Mitauer Ch. 23.
— Marie, Kontorbmtn., Talsen. Str. 5.
— Mart., Maurer, Versohn. Str. 6W27.
— Math., Wwe., Fuhrmannsstr. 37.
— N., Wäschehdl., Wallstr. 22a.
— N., Hdlr., Sandstr. 20W13.
— Rob., Schlosser, Ernestinenst. 47.
— Theod., Schlosser, Bienenst. 13, W. 6.
Wagonis, Alex., Speiseh., Mühlgr. Ufer.
Wagulen, Julie, Wwe., Säulenstr. 53W19
Wahk, Alex., Werkmstr., Rübenstr. 5W6.
— Nik., Maurer, Brückenstr. 9W7.
v. Wahl, Harald, vereid. Rechtsanw., Spr. 11—12½, Antonienstr. 3W6, ☎ 754.
Wahl, Ed., Schlosser, Sprenkst. 33.
— Ant., Wwe., Gertrudstr. 98W16.
— Mowscha, Möbelhdlr., Mosk. Str. 3W3
— Noch., Hdlr., Eliasstr. 6, W. 4.
— Otto, Kontrol., Bikkern. Str. 25W12.
— Wilhelmine, Schulauff., Nikolaistr. 61
Wahlberg, Joh., Konditor, Elisabethstr. 16
— Dav., Wächter, Schmiedestr. 50W9.
— Christ., Maurer, Alexanderstr. 99W14
— Joh., Tschlr., Versohn. Str. 2W33.
— Karl Alex.', Pol.-Bmt., Talsen. Str. 10
— Pet., Tschlr., Versohn. Str. 2.
Wahlzettel-Büro, Johannishof 5, ☎ 6935.
Wahn, Karl, Schlosser, Wiesenstr. 9.
— Karl, Böttcher, Marienstr. 107W9.
— Ottilie, Pens., Alexanderstr. 44W8.
Wahpe. Sieh Waape.
Wahrdeneek, Ant., Kol.-Hdl., Plettenbergstr. 5.
Wahrdin, Karl, Bäcker, Rumpenh. Str. 2
Wahrhaftiger, S., Hsb., Dünaburger Str. 16.
Wahrne, Jan, Kwh., Konsulstr. 8.
— Jak., Schuhm., Gertrudstr. 121W52.
— Jak. Joh.', Stationschef, Gogolstr. 1.
— Jan, Schaffner, Mitauer Ch. 38a.
— Joh., Bahnbmt., Kurmanowstr. 1W5.
— Joh., Wagenb., Ritterstr. 151.
— Karl, Böttcher, Mühlenstr. 79W19.
Wahrp, Anna, geb. Hoyer, Offiziers-Wwe., Laubstr. 8.
„Wahrpa", Lettischer Mäßigkeitsver., Lubahnsche Str. 17.
Wahrpe, Jan, Schmied, Zeltstr. 1.
Wahrpin, Jan, Zimmerm., Kalnezeemsche Str. 23.
Wahrt, Fr., Frisör-Amtsmstr., Marienstr. 32W8.
— Frdr., Frisör-Amtsmstr., Moskauer Str. 17W13.
— Frdr. Bernh., Frisirsalon, Mosk. Str. 15
— Jul., Friseur-Amtsmstr., Mosk. Str. 79
— Jw., Dw., Kurmanowstr. 12W10.
— K., Frisirsalon, Kramerst. 1.
— Karl, Frisör, Königsstr. 24W7.
— Osk., Agent, Alexanderst. 45, W. 4.
— Pet., Zimm., Matthäistr. 18, W. 37.
— Rich., Vorarb., Gymnastikst. 26a.
— Vikt., Fleischer, Atgas. Weg 1a.
„Wahrti", Redaktion: Brunnenstr. 13.
Wahrtin, Joh., Hsverw., Ritterstr. 111.
— J., Priv., Schulenstr. 4W14.
— Karl Karl', Bahnbmt., 2. Weidendamm, Güterbahnh. 3.
Wahrusch, Aug., geb. Hoyer, Wwe., Nikolaistr. 69bW13.
— Karl, Maurer, Artilleriestr. 59W13.
— Marta, Frl., Nikolaistr. 69bW13.
— Pet., Zimmerm., Marienstr. 93.
— Selma, Lehrerin, Nikolaistr. 69bW13.
Wahwer, Ernst Pet.', Montör, Altonaer Str. 19.
— Jan, Expr., Artilleriestr. 40W123.
— Jan, Töpfer, Artilleriestr. 19W10.
— Mik., Hsb., Kohlhdlr., Vegesacksh. 12
— Nik. Karl', Apoth.-Geh., Marienstr. 8
Wahzeet, Andr., Masch., Alexanderstr. 165
— Andr., Schlosser, Artilleriestr. 40W17.
— Anna, Schndrn., Mühlenstr. 100W43.
— Anna, Wwe., Ritterst. 54, W. 10.
— Fritz, Holzhdl., kl. Goldinger Str. 1.
— Jan, Zimmerm., Gartenst. 6.
— Jeannot, Bahnbmt., Fruchtstr. 1.
— Joh., Maler, Marienstr. 105W34.
— Karl, Hdlr., kl. Lagerstr. 26.
— Karl Ans', Werkmstr., Goldingerstr. 7
— Minna, Schndrn., Kurmanowstr. 11.
— Olga, Frau, Mitauer Ch. 66a.
— Olga, Wwe., Matthäistr. 46W13.
— Otto, Schmied, Revaler Str. 28W68.
— Pet., Schlosser, Schreyenb. 2, 10.
— Rud., Schuhm., Karolinenst. 7.
Waidak, K., Wwe., Suworowstr. 20W8.
Waider, Ant., Vorarb., Fischerstr. 7.
Waidmannsblätter, neue Baltische, Domplatz 5.
P. Waidt, 2. G., Drogen, Inh.: Paul Waidt, Dünamünd. Str. 18.
Waidt. Sieh auch Wait.
Waidt, L., Kurzw.-Hdl., Lagerstr. 10.
— Marie, Wwe., Romanowstr. 26W10.
— Paul, Inh. der Firma P. Waidt, Lagerstr. 10.
Waikin, Jw., Portier, Soldatenstr. 3.
Wailis, Jak., Schmied, Sternstr. 3.
Waimann, Lasar, Kfm., Newastr. 26. ☎ 4995.
— S., Hebamme, Suworowstr. 76.
Waimer, A., Schndr., Bärenstr. 1.
„Wainags", lett.-röm.-kath. Hilfsverein, Alexanderstr. 59.
Wainer, Alter, Schuhm., Romanowstr. 110
— Judel, Zunahtm., Mosk. Str. 80W20
— Leib, Agent, Jakobstädt. Str. 15W2.
— Markus, Buchh., Grabenstr. 12.
— Ossip., Schuhm., Kathol. Str. 46
— Tilla, Modew.-Hdl., Dorpater St
Jan Wainowski, 2. G., Traktör, Schlocksche Str. 66, ☎ 161.
Wainowsky, Anna, Wwe., Säulenstr. 1
— Inh. des Kinemat. „Union", Pet Ch. 10.
— Andr., Former, Matthäistr. 98W6.
— Ed., Glaser, Dorpater Str. 6, ☎ 6
— J. K., Frisirsalon, Sprenkstr. 36.
— J., Kesselschm., Gertrudstr. 70, W.
— Jan, Inh. d. Firma Jan Wainski, Schlocksche Str. 66.
— Lisa und Anna, Schlocksche Str. 6
— Pet., Fabrikbmt., Sternstr. 27W6.
— St., Priv., Mitauer Ch. 66.
Wainstein & Manteuffel „Recor 2. G., Musikinstrumente, Inh.: Wainstein u. Abram Kalmann Manteuffel, Suworowstr. 14, ☎ 70
B. Wainstein Söhne, 2. G., Mö Inh.: Sprinza Wainstein u. de Söhne, Aron Schliom, Abram kind und Mowscha Dav. Wain Elisabethstr. 85a, ☎ 3444.
L. M. Wainstein, 2. G., Möbel, J Leiser M. Wainstein, Kaufstr. 10. ☎ 4741.
Wainstein. Sieh auch Weinstein.
— Abr., Mitinh. d. Firma B. Wstein Söhne, Sprenkstr. 16aW10.
— Ella, Nikolaistr. 23, ☎ 7479.
— Leiser, Inh. d. Firma L. M. Wastein, Kaufstr. 4W2.
— Meier, Hdlr., Revaler Str. 35W29.
— Minna, Wwe., Säulenstr. 19W27.
— Mowscha, Mitinh. d. Firma Wainstein, Suworowstr. 14W25.
— Selig, Mitinh. der Firma Wainstein Manteuffel, Suworowstr. 36, ☎ 3
Wainstock, L., Direktor, Schreyenb. 5,
Waisenhaus, evang. Stadt-, Hermann 19, ☎ 2820. Sieh Register Seite
Waisengericht, im Rathaus. Sieh Regi Seite 2.
Wait. Sieh auch Waidt.
Wait, A., Hdlr., Marienmühlenstr.
— Jan, Hsb., Altenburger Str. 2.
— Jw., Ing., Bauskesche Str. 2.
Waitaitis, Jos. Joh.', Untermstr., Annienstr. 10W21.
Waitkaitis, Franz, Dw., Puschkinboul Peter-Realschulgebäude.
Waitmann, Alex., Schlosser, Sternstr.
Waitneek, Mik. Joan', Maurerpol., lenenstr. 7, W. 12.
— Ed., Färber, Matthäistr. 73W18.
Waitschenok, Julie, Wwe., Kathol Str. 32.
Waitschulis, Js., Zimm., alte Mit. St
Waitschus, Franz, Dw., Kirchenstr. 3
Waitz, Joh., Kol.-Hdl., Alexanderstr. ☎ 6061.
Waiwarin, Dav., Schutzm., Mühlenstr
— Fritz, Hsb., kl. Vegesacksholm 45.
— Lisa, Frl., Fellinerstr. 1, W. 24.
Waiwas, Jw., Zimm., Wolmar. St
Waiwod, Kath., Wwe., Hsbn., Fruchtstr
— A., Wwe., Alexanderstr. 33W22.
— Anna, Wwe., Matthäistr. 105W5.
— Berta, Frau, Pernauer Str. 21W3
— J. P., Feuerwehr, Säulenst. 11
— Joh., Wwe., Grabenstr. 29W14.
Wakke, Karl, Maurer, Elisabethst. 2
Wakonja, Gew., Hdlr., Witebsker Str
— Isa, Maler, Jaroslawsche Str. 19.

Jaeger & Co., Weingrosshandlung, Sünderstr. 30 Telefon 60

Wakrem, Ed. Magn.', Dekor., Charlottenstr. 36W3.
Wakting, M., Schndrn., Parkstr. 8, W. 15
Wakulenko, Konst., Bürstenb., Sprenkstr. 61.
Walain, Alex., Sarghdl., Asylstr. 20.
Walak, Karl, Diener, Marstallstr. 28.
Walantinas, Jul., Dw., Sprenkstr. 11.
Walaschinas, M., Bahnbmt., Palissadenstr. 23.
E. Walbe, 2. G., Trakteur, Inh.: Ernst Walbe, Lagerstr. 63, ☎ 7271.
Walbe, Ernst, Inh. d. Firma E. Walbe, Lagerstr. 63.
— Joh., Reisender, Schulenstr. 8W5.
Walber, M., Schndr., Schmiedestr. 54W8
Walberis, Kas., Schuhm., Matthäistr. 28
de Walch, Eug., Frl., Altstadt17W3.
Walchner, Ludw., Schlossermstr., Königsstr. 13, W. 7, ☎ 2364.
Walcker. Sieh auch Walker.
Walcker, Anna, Wwe., Alexanderst. 156.
— Friedr., Oekonom, Dünamünd. Str.50
— Lilly, SR-Wwe., Schulenstr. 32W4.
Wald, Hirsch, Schndr., Kathol. Str. 1.
Waldberg, Alex., Maurer, Revalerstr. 55.
Waldchen, Emma, Wwe., Revaler Str. 53.
Waldeck, Joh., Wwe., Matthäistr. 26.
Walden, Chr., Hdlr., Sprenkstr. 67W10.
— Emilie, Frl., Parkstr. 6W4.
— Erich, Chorist, Münstereistr. 8.
— Erich Christ.', Fabr.-Bmt., Moskauer Str. 189W12.
— Hel., Souffl öse, Thronf.-B. 21W22.
— Jul. Jan', Vergolder, Karolinenstr.21
— Paul Joh.', WSR, Dr. chem. et. philos., Aktives Mitglied der Kaiserl. Akademie d. Wissenschaften in St. Petersburg, Prof. am Polyt., Mühlenstr. 43, ☎ 1291.

A. Waldenburg

Möbel-Magazin

Wallstrasse Nr. 15.

A. Waldenburg, 2. G., Möbel, Inh.: Alex. Waldenburg, Wallstr. 15.
Waldenburg, Alex., Inh. der Firma A. Waldenburg, Gertrudstr. 62W39.
— Konst. Alex.', Kontorbmt., Gertrudstr. 62W39.
— Krisch, Tischlr., Marienstr. 113W17.
— Nat., Massöse, Dorpater Str. 26.
Waldeneek, J., Kwh., Gerberstr. 6.
Waldhauer, Werner Karl', Dr. med., Polizeiarzt, innere u. Frauenkrankheiten, Spr. 9—10 u. 4—5, Theaterboul. 7, W5, ☎ 2337.
— Karl Ferd.', Ing., Mitinh. d. Firma Friedr. Stein, Alexanderstr. 84W4.
Waldheyer, Gust., Frisör-Amtsmstr., Elisabethstr. 20.
„Waldheim", kl. Eichenstr. 7.
Waldin, Pet., Priv., Kaukasische Str. 6.
Waldispühl, Gottfr., Ing.-Techn., Betr.-Leiter der Fabrik und Prok. der Firma Ferd. Meyer & Ko., Kalnezeem. Str.34, ☎ 751.
Robert Waldmann, 2. G., Gold- und Silberw., Inh.: Robert Waldmann, Marienstr. 15, ☎ 3558.

Waldmann, Alex. Iw.', Kanzleibmt., Suworowstr. 63, W. 24.
— Andr., Aeltermann d. Böttcheramts Sternstr. 18.
— Andr., Kwh., Windstr. 23.
— Andr., Artellschtsch., Heinrichstr. 18.
— Anna, Kwh., Hapsaler Str. 20.
— Anna, Wwe., Antonienstr. 6, W. 13.
— Ans, Kurzw.-Hdl., Mühlenstr. 34.
— Artur Heinr.', Buchhltr., Matthäistr,59
— Chr., Bmt., Salamanderstr.
— Chr., Schlosser, Ritterst. 83.
— Dav., Maler, Artilleriestr. 51, W. 12.
— E., Böttcher, alte Mitauer Str. 62.
— E., Frl., Säulenstr. 35W16.
— E., Schuhw.-Hdl., Marienstr. 15.
— Elias Gotth.', Materialverw., kl. Lagerstr. 12W1.
— Emilie, Hsbn., Moorstr. 11a.
— Ernst, Büchsenschm., Revaler Str. 91.
— Emilie, Kassirn., Newast. 14, W. 9.
— Ernst, Hsb., Mit. V., Teichstr. 8, Q. 1.
— Ernst Andr.', Dw., Marienstr. 15W15
— Eug. Joh.', Hg., Antonienstr. 6W13.
— Fritz, Hg., Neustr. 32.
— Georg, Tschlr., Helenenst. 6.
— Hel., Kanzl., Suworowst. 63, W. 24.
— J., Diener, Basteiboul. 7, W. 16.
— J., Kurzw.-Hdl., Atgasenscher Weg 11
— Jak., Bürstenb., Ludwigstr. 2.
— Jan, Drechsler, Edwahlen. Str. 1.
— Jan, Exped., alte Mitauer St. 11.
— Jan, Masch., Pauluccistr. 15, W. 7.
— Jan, Montör, Karolinenstr. 7W15.
— Indr., Dw., Nikolaistr. 31.
— Joh., Maler, Alexanderstr. 119, W. 6.
— Joh., Mech., Gymnastikstr. 16.
— Joh., Schlosser, Rodenpoiser Str. 15
— Joh. Joh.', Kontorbmt., Antonienstr. 6
— Jur, Priv., Wendensche Str. 5, W. 20.
— Käthe, Frl., alte Mitauer Str. 62.
— Karl, Hsb., Kol.-Hdl., Hapsaler Str. 20.
— Kasp., Hsb., Alschwangersche Str. 7.
— Krisch, Fuhrm.-W., Spargelstr. 5.
— Krischj., Hsb., Moskauer Str. 50W16.
— L., Priv., Atgasenscher Weg 11.
— L., Wäsch., Sternstr. 1W3.
— Lilly, Hgn., Karolinenstr. 7W10.
— Lina, Frau, Marienstr. 12W17.
— Luise, Brothdl., Goldinger Str. 14W8
— Luise, Frl., Sprenkstr. 16aW4.
— Marie, Wwe., Karolinenstr. 7W10.
— Minna, Hg., Gertrudstr. 113W18.
— Osk. Lw.', Rechtsanw.-Geh., Suworowstr. 20W12.
— Pet., Priv., Revaler Str. 91W30.
— Pet., Schuhm., Kurmanowstr. 20bW19
— Reinh., Hdlr., Pernauer Str. 22.
— Rob., Hsverw., Rumpenhöf. Str. 6W1.
— Rob., Inh. d. Firma Rob. Waldmann, Marienstr. 15.
— Rob., Portier, Elisabethstr. 23, W. 22.
— Trine, Wwe., Adlerstr. 12W40.
— W., Bankbmt., kl. Lagerstr. 12W1.
— Wlad., Hdlr., Nummershöfsche Str. 22.
— Wold., Hg., Duntenh. Str. 40.
Waldmeer, Mich., Bmt., Nikolaistr. 85W3
Waldokat, Anna, Wwe., Meisterstr. 16W6.
Waldorf, Chr., Tischlermstr., Fellinerstr.12 Werkst.: Hospitalstr. 28.
Waldowski, Ans, Hsb., Moorstr. 35.
— Friedr., Bmt., Ritterst. 64.
— Gottfr., Priv., Grenzstr. 20.
— Karl Karl', Korresp., Säulenstr.60W8
— Rob., Hg., 2. Weidendamm 12W6.
Waldrat, Luise, Wwe., Wasserstr. 19.

Brauerei

Waldschlösschen,

Aktien-Gesellschaft.

Abteilung I:
Dampfstraße Nr. 102/104.

Abteilung II:
Mühlenstraße 81/85 u. Newastraße 22/24.

Stadtbureau:
Mühlenstraße 83, Tel. 337 und Telefon 1241.

Direktion:
Dr. A. v. Buengner.
Dr. jur. F. M. Bach.
Dr. jur. R. v. Buengner.
Dr. R. Erhardt.
Eugen Vockrodt.

Direktionskandidaten:
E. von Buengner.
G. Bucher.

Disponirender Direktor:
Dr. jur. F. M. Bach.

Expedition: Abt. I. Telefon 463.
Abt. II. Telefon 1241.
Direktion: Abt. I. Telefon 3085.
Abt. II. Telefon 337.

Brauerei „Waldschlösschen", A.-G., Riga, 1. G., Direktoren: Dr. Ad. Rob.' v. Buengner, Dr. iur. Rob. Rob.' v. Buengner, Dr. Fritz Moritz Bach, Dr. R. Erhardt, Eng. Vockrodt, Dir.-Kand.: Erich v. Buengner, G. Bucher. Dispon. Direktor: Dr. Fritz Moritz Bach, Prok.: Joh. Joh.' Krüger. Braumstr. der 1. Abteil. Ed. Ant.' Krisch (Krsch), Braumstr. d. 2. Abt. Leonh. Joh.' Kilian.
☎ 3085. Abteilung I, Dampfstr. 104 und Direktion.
☎ 436. Expedition und Büreaux.
☎ 337. Abteilung II, Mühlenstr. 83: Direktion.
☎ 1241. Expedition und Büreaux, Mühlenst. 83.
Waldson, Bernh. Jak.', Hg., Amalienstr. 9W14.
Waldstein, Ottom., Tschlr., Friedensstr.37
— Garina, Wwe., Friedensstr. 37W2.
Waldus, Jan, Fuhrm., Sprenkstr. 11W34.
Waldverwertungsabt. des Livl. Landeskulturbüros (Udo Lichinger), Packhausstr. 1W7, ☎ 5154.
Walei, Pred., Fischer, Kohlenstr. 6.
Walejew, Gust., Kellner, Neustr. 25W14.
Waleiko, Karl, Schlosser, Kathol. Str. 58
— Ossip, Hsb., Tulasche Str. 8W2.
— Pet., Hg., Dünamünd. Str. 32W66.
Waleischo, J., Hsb., Ehstenstr. 10.
Walenberg, Joh., Auff., Muckenholmstr. 5
H. Waleneck, 2. G., Getränke, Inh.: Hans Waleneck, Hospitalstr. 7.
Waleneek, Hans, Bierhdl., Reval. Str.20
— A., Wwe, Talstr. 5W22.
— Anna, Wwe., Charlottenstr. 17.
— Indr., Kutscher, Karolinenstr. 7W14.
— Karl, Hsb., Champetre. Str. 123.
— Marie, Kol.-Hdl., Revaler Str. 58.
— Mich., Milchhdlr., Bachstr. 10.
Walentelis, Oss. Iw.', Schndr., Gertrudstr. 43W2.
— Foma, Pantoffelm., Ludwigstr. 2W4.

Karl Grünberg, Matthäistr. № 54, Im eigenen Hause. Telephon № 2402. Die besten Gummireifen der Welt.

Eigene Filialen: Alexanderstr. 40, Teleton 4707. Basteihof, Sandstr. 31 :-: Dorpater Strasse Nr. 15/17, Telefon 483 :-:

Karl Grünberg, Matthäistr. № 54, im eigenen Hause. Telephon № 2402. Die besten Gummireifen der Welt.

Walentin, T., Hdlr., Moskauer Str. 134
Walentinowitsch, Wlad., Mech., Rumpenhöffsche Str. 25W24.
Walentschuk, Jos., Hsb., Grenzstr. 14.
— Grigor, Werkmstr., 2. Weidendamm 25
Walenzikow, Marie, Hdlrn., Katharinendamm 14.
Waleskaln, Pet., Expreß, Mühlenstr. 131.
Walgan, Pet., Hdlr., Maistr. 14.
Walgen, Aug., Hg., Säulenstr. 29W43.
Walger, Theod. Ed.', Jng., Hospitalstr. 20a
Walgis, Jak., Hg., Revaler St. 28.
— A., Schndrn., Sternstr. 9W13.
— Joh. Heinr.', Fabr.-Auff., Brückenstr. 20.
— Osk., Techn., Nikolaistr. 79W6.
Waljaugo, E., Wwe., Augustenstr. 4W20.
Walinetz, Sem., Dw., Basteiboul. 11.
Walinsky, J., Tschlr., Dünamünd. Str. 39
Walizzewsky, Wlad. Franz', Jng., Tuckumer Str. 2.
Walitzki, Ad., Käsem., Alexanderstr. 176.
— Aifr., Schlosser, Schreyenbusch 2, 4a.
Waljukas, Jw., Konditor, Konradstr. 12
Waljukewitsch, M., Konditor, Revalerstr. 11
Waljunas, Ant., Dw., Rathauspl. 1.
Waljunta, Adam, Montör, Krusenhöffsche Str. 2a.
Walk, Arn., Montör, Rumpenh. Str. 7.
— Ferd., Polier, Bienenstr. 11W8.
Walkarei, P., Hsb., Lubahnsche Str. 24.
— J., Manuf.-Hdlg., Sprenkstr. 2.
Walker. Sieh auch Walcker.
Walker, A., Frl., Alexanderstr. 31, W. 21
— Edw. John', Hg., Alexanderstr. 28W18
— Mart., Polier, Soldatenstr. 13W4.
— William, engl. Sprachlehr., Elisabethstr. 33W9.
Walkmann, Krist., Schndr., Suworowstr. 80W21.
Wall, Jank., Zunahtm., Marienstr. 72W13
— M., Schuhm., Sprenkstr. 53W40.
Wallberg, Karol., Wwe., Romanowst. 69.
Wallbrecker, Ad. Ad.', Laubenstr. 41.
Walle, Ant., Maurer, Talstr. 7.
—Alex., Bmt., Hilfsstr. 13, W. 12.
— Anna, Wwe., Hilfsstr. 13, W. 12.
— Jw., Gärtner, Suworowstr. 58W26.
— Mikk., Dw., Domplatz 5W7.
J. Walleika, 1. G., Restaurationen, Inh.: Joh. Walleika, Hotel Warschau, Sünderst. 34, ☎ 69, Neustr. 32, ☎ 2992, Palaisstr. 10, ☎ 3726, Restaur. Europa, Romanowstr. 25, ☎ 6627, Restaurants, Alexanderstr. 64, ☎ 7140, Moskauer Str. 62, ☎ 7347, Suworowstr. 20, Tel. 7417.
Walleika, Joh., Inh. d. Firma J. Walleika, Sünderstr. 34W7, ☎ 2058.
— J., Kontordiener, Wolmar. Str. 15.
Wallein, Pet., Auff., Talstr. 5W29.
Wallem, M. B., Priv., Felliner Str. 7.
— Hel., Frl., Felliner Str. 7W8.
Wallenberg, Hans, Vorarb., Hapsaler Str. 24.
v. Wallenburg, Stef., Frau, Basteib. 9W3
Wallenburg, Alex. Jw.', Fb., Schlockſche Str. 12.
— Anna, Frau, Martinsstr. 5.
— Jak., Masch., Mühlenstr. 15W18.
— Karl, Bmt., Karolinenstr. 19W21.
Wallenburger, Adelh., Töchterschule, Mädchenpensionat u. Wohn. Jakobsstr. 28.
— Elisab., Frau, Mühlenstr. 91, W. 5.
— Marta, Frl., Lehrerin, Elisabethst. 6.
Walleneek. Sieh Waleneek.

Wallenstein & Mendelsohn, Gerberei, Unionstr. 69.
Wallenstein, Mend., Gerbereibes., Suworowstr. 76.
— S., Hg., Mühlenst. 157, W. 19.
Waller, Florence, Miß, engl. Sprachlehr., Felliner Str. 8W15.
— Joh., Bmt., Schiffsstr. 11W20.
Wallis, Rud., Kaffeesurrogate-Fabrik, Hospitalstr. 28, wohnt Dorpater Str. 55a, W 2, ☎ 1648.
Wallmann, Heinr., Dw., Mitauer Ch. 26.
Wallner, Felix Pet.', Koll.-Prof. d. Firma John Laurentz, Mittelstr. 11W11
— J., Obsthdl., Pferdestr. 14.
— Lisette, Schndrn., Mitauer Ch. 45.
— Pet. Joh.', Lagerverw., Elisabethstr. 9.
Wallod, Jan, Schuhm., Milchst. 5, W. 14.
— M., Tschlr., Sternstr. 29.
Wallok, Pet., Monop.-Verk., Pionierstr. 9.
Walluhn, Musiker, Revaler Str. 91W20.
Wallus, Karol., Wwe., Marienstr. 32W6.
Walmer, J., Hsb., Mit. V., Moorstr. 8.
— Friedr., Hsb., Selburgsche Str. 1.
Walnitzki, J. B., Wwe., Nikolaistr. 57W29
Walnowski, Hans, Schaffn., Moskauer Str. 227.
Walnun, Anna, Wwe., Adlerstr. 12a.
Walodse, Bruno, Platzmstr., Mühlenstr. 1
— Jndr., Maler, Säulenstr. 110W13.
— Krist., Hdlrn., Laborator. Str. 33W3.
Walosch, Abr., Buchb., Romanowst. 96.
Walowitsch, Mich., Dw., Schützenst. 3.
— Jlion, Schndr., Moskauer Str. 43W22
Walowski, Anna, Wwe., Romanowstr. 94.
Walpert, Vicent., Mech., Alexanderstr. 147aW5.
Walrond Rostislaw, Kapt. 1. Ranges, Kommand. d. Kreuzers „Kondor", Georgenstr. 2aW4, ☎ 156.
Walta, Franz., Wwe., Artilleriestr. 5W3.
Waltenberg, Ed., Kol.-Hdl., Suworowstr. 104, ☎ 4166.
— Ernst, Tschlr., Marienstr. 113W39.
— Georg, Hsb., Maurermstr., Laboratoriumstr. 31, W. 1.
— Karl, Chem. Waschanst., Säulenstr. 53
— Karl, Hsb., Kalnezeemsche Str. 157.
— Karl, Kol.-Hdlg., Ritterst. 71.
— Karl, Malermstr., Ritterstr. 71W26, ☎ 7178.
— Mart., Maurer, Torgel. St. 10.
— Rud., Tschlr., Pernauer Str. 14b.
v. Walter, Guido, Arzt, Spr. 5—6. Thronfolgerboul. 5, W. 3, ☎ 2560, Mitbes. der ehem. Wolframschen Klinik, Gertrudstr. 18, ☎ 1202.
— Math., Lehrerin, Nikolaistr. 64W11
A. Walter, 1. G., Holz, Inh.: Alexander Walter, Prok.: Ad. Götz, Brauerstr. 2, ☎ 415.

J. WALTER
gegründet 1846
Peterholmsche Strasse Nr. 21
Telefone 361 und 385
Asfaltwerk
Zementwarenfabrik
Dachpappenfabrik
Asbest-Zementschieferwerke

J. Walter, 2. G., Dachpappenfabr., Inh. Emilie Walter geb. Walter, Prok. Rud. Walter, Herbert Walter, Bevollmächt.: James Albrecht. Hauptkontor und Fabrik: Peterholmsche Str. u. 21, ☎ 361, 385 und 7701.
Max Walter, 2. G., Gold- u. Silberwaren, Inh.: Max Walter, Kirchenstr. 30, ☎ 4840.
Walter. Sieh auch Walther.
Walter, Alex., Frau, Kassir., Basteiboul. 2, W. 9.
— A., Kalnezeemsche Str. 129.
— A., Rechtsanw., Nikolaistr. 39 W 2
☎ 8196.
— Alex., Inh. d. Firma A. Walter, Mühlenstr. 43, W. 5, ☎ 1236.
— Alex., Vorarb., Milchstr. 2W63.
— Anna, Wwe., Dorpat. Str. 38W13.
— Anna, Wwe., Nußstr. 16.
— Anna, Wwe., Romanowstr. 73, W. 1
— Ant., Vorarb., Milchstr. 7W4.
— Arth., Pastor an der Gertrud-Kirche, Spr. 9½—1, Alexanderstr. 24, W. 2, Eing. v. d. Romanowstr., Tel. 2737.
— Aug., Vorarb., Peterholmstr. 9W6.
— Charl., Frau, Sternstr. 28W9.
— Chr., Drahtz., Wasserstr. 19.
— Christ., vereid. Rechtsanw., Suworowstr. 3, ☎ 4421.
— E., Schlachthof-Bmtn., Alexanderstr.
— Elise, Frl., Dorotheenstr. 39.
— Emilie, Frau, Marienmühlenstr. 6W
— Emilie, Frau, Inh. d. Firma J. Walter, Dachpappenfabr., 2. Weidendamm 5.
— Ernst, Hg., Säulenstr. 74W1.
— Eug., Drechslerei, Mühlenstr. 122.
— Eug. Joh.', Spark.-Bmt., Karlsstr.
— Ewald, Hg., Revaler Str. 88W34.
— F. K., Kanzleibmt., Brunnenstr. 2
— F. W., KS, Reichsb.-Bmt., Revaler Str. 11, W. 14.
— Fritz, Bmt., Ritterstr. 52W7.
— Gottfr., Sarghdl., Mitauer Ch. 21.
— Herbert, Prok. der Firma J. Walter, Peterholmstr. 21, ☎ 385 u. 361.
— Herb. Alex.', Korresp., Mühlenstr. 6
— J., Mech., Dorotheenstr. 17W5.
— Jak., Bauuntern., Gymnasiumstr. 22b
— Jak., Tschlr., Säulenstr. 78, W. 1
— Jda, Sarghdlg., alte Mitau. Str. 5
— Jndr., Kesselschm., Rujen. Str. 3W8.
— Joh., Buffet., Gertrudstr. 12W19.
— Joh., Hsb., Dünabg. Str. 7, Q. 3.
— Joh., Maurer, Nordstr. 18W5.
— Joh. Joh.', Materialw.-Geh., Kandauer Str. 1aW13.
— Johanna, Hsbn., Kandauer Str. 1
— Jw. K., Postbmt., Karlsstr. 27.
— Karl, SR, Oberlehrer, Mittelstr. 3W
— Karl Friedr.', Prof. der Firma Höflinger u. Co., Dünamünd. Str. 18a
☎ 5915.
— Karol., Frl., Hsb., Kalnezeemsche Str. 33W3.
— Karoline, Hsbn., Moskauer Str. 283a
— Leonh., Kfm., Brückenst. 20, ☎ 332
— Leonid, Mitinh. d. Kwasbrauerei Baltika, Revaler Str. 79.
— Lina, Frl., Krusenhöffsche Str. 6.
— Lisa, Wäsch., Säulenst. 78, W. 39.
— Lisa, Wwe., Ritterstr 20W46.
— Luise, Wwe., Grotenstr. 8.
— Luise, Wwe., Fruchtstr. 12.
— Marie, Pastoren-Wwe., Alexanderstr. 23, W. 8.
— Mart., Schndr., Kalnezeem. Str. 8.

Jaeger & Co., Destillatur, Sünderstrasse Nr. 30
Telefon 60

— Math., Kontorbmtn., Dorp. St. 7.
— Max, Inh. d. Firma Max Walter, Kirchenstr. 30.
— Meta, Frau, Klavierlehr., Ernestinenstr. 32W6.
— N., Gasanst.-Buchhltr., Mühlenstr. 62.
— Nat., Buchhltrn., Zabelnsche Str. 11.
— Olga, Wwe., Ritterstr. 71W26.
— Otto, Vers.-Bmt., Nikolaistr. 39W20.
— Paul., Schndrn., Alexanderstr. 54W31
— Pet., Landwirt, Ebelshöf. Str. 1.
— Rob., Exped., Polotzker Str. 3W8.
— Roderich, Kand. phil., Oberlehrer, Alexanderstr. 13W7, ☎ 6693.
— Ros., Wwe., Kalnezeem. Str. 76.
— Rud., Prok. der Firma J. Walter, Peterholmstr. 21, ☎ 385 u. 361.
— Sam., Priv., Zabelnsche Str. 11W8.
— Susa, Mal- u. Zeichenlehrn., Schulenstr. 3.
— Theod., Schndr., Sprenkstr. 4W26.
— Walfr. Joh.', Kontorbmt., Suworowstr. 39W24.
— Wilh., Bildh., Augustenstr. 17W14.
— Wilh., Kand. jur., Mühlenst. 5, W. 16
— Wilh., Mech., Säulenstr. 74W1.

A. **Walther, J. Rappa & Ko.**, 2. G., Buchhdl. und Verlag, Kommanditges., offene Gesellschafter: Artur Walther, Joh. Rappa, Theaterstr. 9, ☎ 7250, Marienstr. 13, ☎ 5111.

Walther. Sieh auch Walter.
— Artur, Mitinh. der Buchhdlg. A. Walther, J. Rappa & Ko., Kirchenstr. 13.
— Karl, Akzisebmt., Alexanderstr. 152W7
— Leop. Leop.', Bankbmt., Fellinerstr. 3aW17.
— Luise, Bankbmtn., Felliner Str. 3a.
Waltin, Alex., Färber, Dachsstr. 1.
— Joh. Georg', Hg., Königsstr. 18W5.
— Rob., Maurer, Säulenstr. 84W15a.
Waltschik, Iw., Tischlr., Wolmar. Str. 43
Waluchow, Pel., Lehrn., Marienstr. 79.
Walulis, Jos., Hdlr., Gertrudstr. 65W2.
— Wlad., Hdlr., Gertrudstr. 65W14.
Walujscha, Ad., Lagerdiener, Theaterb. 15
Walz, Karl, Schuhm., Revaler Str. 38
Walze, Marie, Wwe., Alexanderstr. 151.
Walzin, J., Hdlr., Mühlenstr. 115W16.
Wambut, Konst., Schlosser, Sprenkstr. 57
— Konst., Klempner, Wenden. Str. 9W12.
— Sim., Hsverw., Artilleriestr. 40W11.
Wampe, Osk., Buchdr., Matthäistr. 71.
Wamsganz, Kath., Wwe., Matthäistr. 15
— Wlad. Franz', Ing.-Techn., Gertrudstr. 34W10.
Wanadsin, Karl, Bmt., Alexanderstr. 103
— Mik., Postbmt., Revaler Str. 40W12
Wanag. Sieh auch Wannag.
— Alex., Architekt, Suworowstr. 37, ☎ 2348.
— Andr., Revieraufs., Brückenstr. 5W39.
— Ant., Vorarb., Hapsaler Str. 2W33.
— Aug., Brauer, Nordstr. 20W5.
— Christ., Frl., Alexisstr. 4W4.
— Karl, Vorarb., Alexisstr. 10W23.
— Karl Ernst', Knecht, Revaler Str. 35.
— Rud., Maler, Brückenstr. 5W38.
Wanagas, Iw., Schlosser, Polotzkerstr. 7.
— Franz, Bahnbmt., Palaisstr. 9, W. 5.
Wanagausky, Krist., Hsb., Wolgundsche Str. 36.
Wanagitzki, Stan., Schlosser, Ambothensche Str. 12.
Wandeberg, Kurt Ed.', Mühlenstr. 62W9
— Rud., ehem. Bahnbmt., Kirchenstr. 35.
Wandel, Jula, Kwh., Atlasstr. 19.

Wander, Alex., Kassir., Marienstr. 13.
— Jan, Maurer, Pauluccistr. 2, W. 11.
— Mart., Zimmerm., Waffenstr. 14.
— Wilh., Diener, Anglikan. Str. 3W5.
Wandrik, Emilie, Hdlrn., Dorp. Str. 63.
Wandser, Fritz, Goldschm., Gertrudstr. 54
Wane, Sch., Schuhm., Gertrudstr. 115.
Wanem, Dor., Wwe., Birkenstr. 10W7.
Wanenzow, Alex., Ing., Romanowstr. 96
Wange, Eugenie, Wwe., Konv. z. heil. Geist 10W 8.
— Fanny, Hsbn., Uferstr. 7.
— Helene, Frl., Kirchenstr. 27W18.
— P., Getreidehdl., Sadownikowstr. 5.
— P., Hsb., Uferstr. 9, W. 2.
— Sal., Kfm., Schwimmstr. 34, W. 2. ☎ 1264.
Wangen, J., Maurer, Marienstr. 29.
v. Wangenheim, Reinhard, Freiherr Kaiserl. Deutscher Konsul, 1. Weidendamm 13W1, ☎ 7128.
Wanitzky, J., Kol.-Hdl., Annenhöfsche Str. 13a.
Wank, Alfr., Bmt., Elisabethstr. 83W10.
— Mikel, Expreß, Thronf.-Boul. 31W26
Wanka, Emma, Frau, Romanowstr. 31W6
Wannag. Sieh auch Wanag.
— Ad., Frisör-Amtsmstr., Sprenkstr. 34a.
— Adonis, Bahnbmt., Romanowstr. 63.
— Alex., Buchdr., Karolinenstr. 18.
— Alex., Wwe., Margaretenstr. 13.
— Alfr., Hsb., Frauenburger Str. 8.
— Alfr., Schlosser, Artilleriestr. 63W17.
— Anna, Kwh., Elisabethstr. 11W18.
— Anna, Schndrn., alte Mitauer Str. 24
— Anna, Wwe., Gertrudstr. 121W51.
— Anna, geb. Albert, Kfm.-Wwe., Moskauer Str. 130, ☎ 3402.
— Ant. Andr.', Vorarb., Duntenhofsche Str. 15, W. 19.
— Aug., Hg., kl. Lagerstr. 44.
— Christ., Wwe., Artilleriestr. 33W6.
— D., Hsb., Bullensche Str. 11.
— Dav., Hdlr., Schlocksche Str. 38.
— Dietr., Hsb., Bullensche Str. 11.
— E., Putzhdl., Alexanderstr. 34.
— E., Wwe., Pens., Gertrudstr. 32W13.
— Edda, Wwe., Rentn., Talsen. St. 15.
— Emilie, Wwe., Färberstr. 2W1.
— Emma, Strickerin, Säulenstr. 57W2.
— Ernst, Zollbei., Zitadelle 3W5.
— Eva, Direktrice, Schützenstr. 15W13.
— Fritz, Dw., Trinitatisstr. 2.
— Gotth. Joh.', Werkmstr., Grabenstr. 36
— J., Amtsbote, kl. Königsstr. 8, W. 7.
— J., Schlosser, Matthäistr. 71, W. 32.
— Jak., Expr., Newastr. 9W17.
— Jak., Hsb., Wolgundsche Str. 43.
— Jan, Hsb., Kownosche Str. 7.
— Jan, Holzhdlr., Ritterstr. 20W47.
— Jan, Maurer, Alexanderstr. 154W30.
— Jan, Töpfer, Kalnezeem. Str. 90.
— Jan, Werkmstr., kl. Kandauer Str. 11
— Ign., Vorarb., Schreyenbusch 9, 9.
— Joh., Fischer, Fischerstr. 6.
— Joh., Hsb., Schreyenbusch 2, Querl. 5
— Joh., Pension, Suworowstr. 11.
— Joh., Schlosser, Goldinger St. 1.
— Joh., Schlosser Wasserstr. 26.
— Joh., Tischlr., Talsensche Str. 9.
— Joh., Wagenb., Sprenkstr. 23a, W. 23.
— Jos., Maurer, Säulenstr. 60, W. 12.
— Jur, Amtsbote, Staarstr. 4.
— Jur, Holzwr., Fockenhof. Str. 12.
— Iw., Bmt., Dorpater Str. 20, W. 39.
— Karl, Stud., Romanowstr. 21W10.
— Kas., Fuhrm., Dünaburger Str. 37.

— Kath., Wwe., Wasserstr. 26.
— Krisch, Schmied, Matthäistr. 103.
— Leop. Joh.'; Hg., Kownosche Str. 7.
— Libbe, Wwe., Friedensstr. 6W5a.
— Lilly, Schndrn., Matthäistr. 52aW15.
— Lisa, Hsb., Rumpenh. Str. 3, Q. 1.
— Lisa, Wwe., Elisabethstr. 10aW10.
— Lisa, Wwe., Gartenstr. 5.
— Ludw., Schndr., Bauske. Str. 33.
— Luise, Wwe., Kownosche Str. 5.
— Luise, Wwe., Zementstr. 11.
— Marg., Putzhdl., Gertrudstr. 32.
— Marie, Wwe., Maurerstr. 6W4.
— Mart., Fuhrm., Steinstr. 26.
— Mart., Gärtnerei, Kettlerstr.
— Mart., Hsb., Gärtner, Karolinenstr. 18
— Mart., Holzhdlr., Ritterstr. 20W47.
— Mart., Schlosser, Staarstr. 4.
— Marz, Expreß, Maurerstr. 6, Q. 11.
— Mich., Fischer, Kohlenst. 8.
— Mik., Stauer, Trintatisstr. 10.
— Oss., Polizeischreiber, Dorp. Str. 97.
— Paul., Krankenpfleg., Laborator. Str. 25
— Pet., Hdlr., Fischerstr. 11.
— Pet., Schuhm., Torgel. Str. 10.
— Pet., Stauer, Dorotheenstr. 21a, W. 8.
— Pet., Wächter, Mühlenstr. 82.
— Rud., Maurer, Sprenkst. 33, W. 4.
— Th., Galanterie- u. Lederw.-Hdlg. u. Wohnung: Alexanderstr. 21.
— Th., Telegr.-Bmt., Bausk. Str. 27.
— Theod., Inh. der Firma J. C. Karis, Sprenkstr. 34a, Q. 11.
— Wilh., Buchhltr., Alexanderstr. 28W20
— Xaver, Schndr., Sprenkstr. 13W13.
Wanowski, Schndrn., Mühlenstr. 67W13.
— Jak., Expr., Oskarstr. 19.
— Jul., Hsbn., kl. Mosk. St. 7.
— Pet., Fuhrm., kl. Moskauer Str. 7W2.
Wantz, Joh., Zimmerm., Hospitalstr. 11.
— Ernst, Platzmstr., Altenburg. Str. 2.
— J., Hdlr., Pferdestr. 9W17.
Wanzer, Karl, Seem., alte Mit. Str. 22.
— Wlad., Drechsler, Nordstr. 19W10.
Wanzert, Marz, Priv., Adlerst. 14,
Wanzowsky, Joh., Schndrmstr., Wallstr. 25
Wapa, Marz, Zimm., Palissadenstr. 22.
Wapscha, J., Dw., Schloßstr. 16.
Warais, E., Wwe., Lärmstr. 25W3.
Warakois, R., Feldscher, Polangensche Str. 6, W. 1.

F. **Waran**, 2. G., Trakteur, Inh.: Fritz Waran, Schiffsstr. 16, ☎ 2723.

Fritz Waran, 2. G., Mineralw.-Fabrik, Rancksdamm 3.

Waran, Fritz, Inh. d. Firma F. Waran, Schiffsst. 16, ☎ 2723.
Waranin, Alex., Tschlr., Turgenjewstr. 10
Waranowitsch, Heinr., Agent, Popowstr. 3a
Warapog, Karl, Tschlr., Färberstr. 23.
— Anette, Pens., Suworowstr. 40W3.
— Kristine, Frl., Mühlenstr. 95W1.
Waratzki, Mich., Bmt., Hospitalstr. 3W34
Warbandt, Artur, Korrektor, Mittelstr. 9
Warblau, Jak., Vorarb., Peterholmstr. 6.
Warch, L., Lederhdlr., Schwimmstr. 27.
Warck, Wilh., Wraker, Dreylingsstr. 15.
Wardropper, A., Lehrerin, Kaisergartenstr. 4W3.
Wardul, J., Maler, Marienstr. 97W18.
— Joh., Maler, Säulenstr. 78W12.
Waren, Herm., Maler, Oskarstr. 5,
Warenais, A., Buchhltr., Suworowstr. 14
Wares, Georg, Schndrmstr., Kaisergartenst. 2, W. 19.
— Georg, Herrenkl.-Hdl., kl. Königsstr. 12, ☎ 6587.

Karl Grünberg, Matthäistr. № 54, im eigenen Hause. Telephon № 2402. Die besten Gummireifen der Welt.

Alle Sorten Schnäpse: Kümmel, Pomeranzen, engl. Bitter, Kirsch, Pfefferminz, Njeshinskaja, Rjabinowka, Rig. Balsam usw.

Karl Grünberg, Matthäistr. № 54, im eigenen Hause. Telephon № 2402. Die besten Gummireifen der Welt.

— Jak., Schlossermstr., Revaler Str. 52.
— Pet., Zuschndr., Katharinend. 19.
Warganow, Pet., Drechsler, Juliusstr. 3
Wargulewitsch, Marianne, Wwe., Kapselstr. 3a.
— Norb., Wraker, Kapselstr. 3a.
Warjakow, Stan., Kwh., Marienstr. 124.
Warik, Joh., Kellner, Grabenstr. 29W13.
— K., Strickanst., kl. Lagerstr. 17.
Wark, Ad. B., Werkf., Talst. 3.
Warkal, P., geb. Mertens, Schnittzeichenschule u. Schneiderei f. Damen, Thronfolgerboul. 27W14.
— Wlad. Jak.', Hg., Thronfolgerboul. 27
Warki, Heinr., Schlosser, Marienstr. 152.
Warnas, Joh. Jul.', Maler, Ritterstr. 82.
Warne, Karl, Hsb., Altonaer Str. 16.
— Pet., Schlosser, Krusenhöf. Str. 23.
Warnecke, Wilh., Hsb., Jägerst. 6.
Warnelow, Ant., Weber, Moritzstr. 2a.
Warnitzky, Andr. Fom.', KA, Kameralh.-Bmt., Mühlenstr. 6, W. 5.
— Klaudia, Lehrerin, Zitadelle 2W5.
— Nad., Lehrerin, Zitadelle 2.
Warpe, Jan, Hsb., Schulzenhöf. Str. 4.
Warpechowsky, Ant. Petr., Oberstleutnant, Mil.-Topogr., Säulenst. 54, W. 22.
Warpin, Andr., Fuhrm.-W., Spargelstr. 12W6
— Eva, Frl., Romanowstr. 62W7.
— Marie, Aufw., Marienstr. 105W28.
Warrein, Anna, Hausverw., Matthäistr. 26
— Marie, Lehrerin, Matthäistr. 26, W. 2.
Warres. Sieh Wares.
Warron, Christ., Wwe., Mittelstr. 4W5.
— Karl Karl', Bevollm. Abt.-Chef d. Ges. „Prowodnik", Mittelstr. 4W5.

Warschauer

Feuer-Versicherungs-Gesellschaft

in Warschau.

General-Agent für Riga u. Livland:

Kaufmann 1. Gilde

H. Lærum

Basteiboul. 11, Tel. 103.

Postfach 316.

Warschewitz, Waisenstr. 7W51.
Warslaw, Julj., Ankern., Mosk. Str. 52
Warslawan, Jan, Postbmt., Gertrudstr. 103W10.
Warter, A., Hsb., Lagerstr. 57.
Warth, Valerie, Telegr.-Bmt.-Wwe., Wenden. Str. 3, W. 17.
Wartnik, Schije, Mützenm., Romanowstr. 131, W. 15.
Wartukaptein, Jan, Maler, Laboratoriumstr. 28, W. 9.
— Pet., Maler, Augustenstr. 17W12.
Warul, Anna, Wwe., Kirchenstr. 45W25.
Warwas, Fr., Zimmerm., Sprenkstr. 11.
Villa Wasa, A. v. Berkholz, Kaiserwald, ☎ 4884.
Wasbutzki, Moissei, Mitinh. d. Firma Martinsohn & Wasbutzki, Romanowstr. 21W15.
Waschenkow, J., Heuhdlr., Weißenh. Str. 2
Waschil, Karl, Bmt., Ritterstr. 72W46.
Waschka, Jan, Maler, Mitauer Ch. 35a
— Math., Schönwäsch. Mitauer Ch. 35a

Waschkalis, Franz, Tischlr., Scharrenstr. 25W19.
Waschkewitsch, F., Frisör, Jakobsstr. 28.
— Paul, Kanzleibmt., Konradstr. 1W11.
— R. W., Lenin., Zitadelle 27.
— Stan., Schuhm., Bürgerstr. 7a.
— Wik., Dw., Mühlenstr. 20W11.
— Wlad., Masch., Rancksdamm 6.
Waschkin, Jest., Schaffn., Dünaburger Str. 57.
Waschkis, Franz, Friseur, Jakobstädt. Str. 3
Waschnik, Iw., Vorarb., Pokrowstr. 11.
Wasdik, Jan, Schlosser, Kaugern. Str. 15
— Joh., Zeughausauss., Rathausplatz 9.
— Joh. Ans', Bankbote, Karolinenstr. 16
— Karl, Kellner, Säulenstr. 45W4.
— Lisa, Hsbn., Lubahn. Str. 26.
— Rob. Wilh.', Exped., Felliner St. 4.
Waser, Ernst, Schuhm., Ritterstr. 52W19.
Wasgal, Oss., Bahnbmt., Romanowstr. 115
Wasgirdt, Amalie, Hsbn., Bauske. Str. 49
Wasilow, Marie, Zollbmtn., Thronf.-B. 2
Wask, Marie, Putzhdl., Marienmühlenstr. 10.
— Iw. Mark.', Artellschtschik, Anglikan. Str. 5W7.
Waska, Ant., Expreß, Jakobsstr. 3W17.
Waske, Alfr. Georg', Techn., Matthäistr. 59, W. 33.
— Emma, Frl., Säulenstr. 70W25.
— Lena, Schndrn., Matthäistr. 81W5.
Waskis, Otto, Kol.-Hdl., Holmstr. 9. ☎ 4281.
— Jak., Hdlr., Hasenholm. Ufer 25a.
— M., Bäckerei, Hospitalstr. 28, ☎ 8052
Waskow, Wass. Hsb., Lettenstr. 4, W. 1.
— B., Schaffn., Gerberstr. 1W2.
Wasmus, Berta, Frau, Altstadt 3W23.
Wasnis, P., Dw., Mühlenstr. 105, W. 2.
— Kas., Diener, Turmst. 4.
— Kas., Tischlr., Moskauer Str. 75W3.
Wassaring, J., Wächter, Schloßstr. 24.
Wassejew, Joh., Hg., Säulenstr. 59W17.
Wassel, Aug., Pens., Sprenkstr. 53W26.
Wasser, Wilh., Wurstm., Laborat. Str. 22
— Joh., Zimmerm., Schreyenbusch 8, 22.
— Otto, Bmt., Färberstr. 13W4.
Wasserin, Andr., Hsb., Kalnezeemsche Str. 43.
— Artur, Schlosser, Schreyenbusch 1, 36.
— Aug., Schuhm., Bausk. Weg 1W6.
— Krist., Priv., Kalnezeemsche Str. 43.
— Rob., Schuhm., Schiffsstr. 16.
Wasserionow, Wilh., Inh. der Firma C. Grünfeldt, Königsstr. 11, Q. 3.
Wassermann, Abr., Buchbinderei, Elisabethstr. 89, ☎ 3967.
— Abr., Hdlr., Mühlenstr. 102W1.
— A., Mützenhdl., Marienstr. 8a.
— Alfr., Schlosser, Altonaer Str. 18.
— Ch., Hg., Sadownikowstr. 13W16.
— Chaim, Glaser, Romanowstr. 65W20.
— Eta, Hebamme, Mühlenstr. 102W5.
— H., Arzt, Spr.: 8 bis 11 u. 3 bis 6, Marienstr. 18, ☎ 1793.
— Jan, Zimmerm., Mittelstr. 5W8.
— Jur, Steller, Grenzstr. 1.
— M., Hdlr., Romanowstr. 29W55.
— Max, Romanowstr. 20aW3.
— Mos., Goldschm., Schmiedestr. 30W5. ☎ 6064.
— N., Exped., Gogolstr. 21, W. 9.
— S., Dr. med., Spr. 9—10 u. 4—5, Gogolstr. 4, ☎ 2013.
— Schm., Priv., Mühlenstr. 169W14.
„Wasserwerk." Sieh Gas- u. Wasserwerk.
Wassil, Ant., Zimm., Gertrudstr. 45W14
— J., Dw., Kirchenstr. 25W16.

— Lida, Schndrn., Sprenkstr. 2W26.
Wassilenko, Tich., Schaffn., Wenden. Str.
Wassiljew, Alex., Gärtner, Torgel. Str.
— A., Gärtner, Bärenstr. 9W19.
— Alex., Kassir., Dorotheenstr. 10W9.
— Alex., Postbmt., alte Mitauer Str.
— Alex., Koll.-Prok. der Firma Wircau, Friedensstr. 8W1, ☎ 34..
— Amilde, Bmtn., Schlocksche Str. 5W
— Anna, Wwe., Alexanderstr. 108W1.
— Ant., Masch., Jaroslawsche Str. 59.
— Ant., Zimm., Säulenstr. 112W29.
— D., Bmt., Moskauer Str. 89W10.
— E. K., Lehrerin, Matthäistr. 40W8.
— Emma, Wwe., Luisenstr. 3.
— Fed., Hg., Gertrudstr. 106W5.
— Feodor, Maurer, Romanowstr. 123.
— Gabr., Hsb., Säulenstr. 115W1, ☎ 61..
— Grig., Gärtner, Eliasstr. 22W3.
— Jerm., Hsb., Kostromasche Str. 6.
— Jeros., Hsb., Jaroslaw. Str. 37W1.
— Jewd., Bmtn., Alexanderstr. 92W20
— Irina, Hsb., Aststr. 46.
— Iw., Aufs., 1. Weidendamm 18.
— Iw., Besucher, Mitauer Ch. 18.
— Iw., Dw. Herrenstr. 1.
— Iw., Schlosser, Säulenstr. 83W24.
— Iw., Untern. bei der Stadtbeleucht. Moskauer Str. 79W1, ☎ 3377.
— Iw., Zimmerm., Jaroslaw. Str. 35.
— Iw., Zunahtm., Marienstr. 110W19.
— Karp, Hg., kl. Mosk. Str. 17W2.
— Kath., Wwe., Woimarsche Str. 13W3
— Kath., Hsbn., Jaroslaw. Str. 5.
— Kath. Joh.', Zollbmtn., Lagerstr. 8.
— Konst., Fleischer, Sadownikowstr. 16.
— Marie, Frau, Sprenkstr. 11W13a.
— Mar., Schndrn., Gertrudstr. 106.
— Mary, geb. v. Hemmelmann, Wwe., Romanowstr. 60, W. 6.
— Mich., Gend., Rodenpoiserstr. 15W8
— Mich., Geschäftsf., Romanowstr. 23W1
— Michaline, Wwe., Artilleriestr. 5W.
— Nik., Aufs., Karolinenstr. 7, W. 2.
— Nik., Hdlr., Schiffsstr. 14W2.
— Nik., Hsb., Woigundsche Str. 87.
— Nik., Schlosser, Gogolstr. 8, W. 5.
— Nik. Alex.', Buchhltr., Theaterboul.
— Paul, Schlosser, Säulenstr. 114W4.
— Pelag., Hsbn., Alschwangersche Str.
— Pet., Instr.-M., Hospitalstr. 10.
— Pet. P., Akzisekontr., Valentinstr. 6
— Prok., Schuhm., Jaroslaw. St. 25.
— Sem., Holzwr., Dampfstr. 35.
— Sem., Tischlerei, Kostroma. Str. 6W.
— Serg., Tschlr., Mosk. St. 112, W. 9.
— Sofie, Frl., Artilleriestr. 5W8.
— Sofie, Lehrerin, Birkenstr. 8.
— Step., Schuhm., Eliasstr. 11W7.
— Step. Wass.', Artellschtschik, Säulenstr. 75W5.
— Tatj., Postbmtn., Thronf.-Boul. 6W.
— Val., Assist.-Arzt, Ritterstr. 7.
— Wass., Hsb., Maschinenstr. 8.
— Wass., Maurer, Uferstr. 65W11.
— Wera Joh.', Zollbmtn., Luisenstr. 3
Wassiljewski, A., Wwe., Kathol. Str. 5
— Ad., Tischlr., Kaugern. Str. 1.
— Barb., Wwe., Dünaburger Str. 43.
— Bron., Hdlr., Kathol. Str. 24W1.
— H., HR-Wwe., Zitadelle 2aW8.
— Helene, Frl., Romanowstr. 22W2.
— J. K., Mühlenstr. 18W24.
— Jak., Kwh., Fockenhöf. Str. 10.
— Ign., Zimmerm., Gerberstr. 1W13.
— Jos., Bahnbmt., Dorotheenstr. 50.
— Iw. Mstr., Moskauer Str. 253.
— Konst., Buchdr., Laudohn. St. 23.

G. A. Schweinfurth, Weingrosshandlung, Rathausplatz 3 Telefon 485

— Mart. Ad.', Bankbmt., Ankerstr. 4. ☎ 7684.
— Mich., Bahn-Postbmt., kl. Newastr. 14
— Nanny, geb. Köhnke, Kapt.-Wwe., Zitadelle 2aW8.
— Nik., Schlosser, Bikkernsche Str. 25.
— Pet., Schlosser, Duntenhöfsche Str. 7
— Rud., Buchhltr., Friedensstr. 39W2.
— Sab., Milchhdlr., Mitauer Ch. 21.
— Sem., Zimmerm., Invalidenstr. 1W8.
— Sofie, Frl., Talsensche Str. 10.
— Vikt., Frisirsalon, Ambothen. Str. 27.
— Wik., Tschlr., Wolmarsche Str. 13W10
— Wlad., Lehrer, Alexanderstr. 89W20.
Wassilionas, Ant., Bierhdl., Emmastr. 7.
v. Wassilkow, D., SR-Wwe., Schulenstr. 2a
— Olga Frl., Schulenstr. 2a, W. 3.
Wassilkow, Klaud., Frl., Friedensstr. 13.
— N. S., Oberlehr., Marienstr. 56W20.
— Valent., Wwe., Marienstr. 56W20.
Wassilkowski, Tim., Aufs., Teichstr. 3W26
Wassilunas, Georg, Hsb., Appusen. Str. 17.
Wassin, Jak., Hdlr., Klosterstr. 17W6.
— J., Kwh., Suworowstr. 14.
Wassinewski, Paw., Schaffn., Popowstr. 3aW13.
Wassowitsch, Alex. Wik.', Bahnbmt., Smolensker Str. 10, W. 4.
Wassul, Adam, Vorarb., Schreyenb. 8, 2.
Wassweneek, Sim., Dreher, Revaler Str. 32.
Water, Anna, Hebamme und Massöse, Marienstr. 18, ☎ 5716.
— Anna, Zahnarzt, Marienstr. 18.
— Ch., Handschuhgesch., Theaterstr. 9.
Wattur, Alex., Masch., Most. Str. 162.
Watutin, Joh. Phil.', Fb., Milchstr. 2W47
Watze, Christ., Kfm., Marienstr. 1W6.
— Konst. Christ.', Marienstr. 1W6.
Watzker, Friedr., Gärtner, Katharinenstr. 2a.
Wawer, Fritz, Montör, Sappeurstr. 1aW7
— Lawise, Aufw., Artilleriestr. 21.
— Matt., Ankern., Oskarst. 8.
— Paul., Wwe., Petersb. Ch. 4W12.
Wawer-Wewer, Jak., Hg. Matthäistr. 40
Wawilow, Trof., Hsb., kl. Bergstr. 4.
— Anna Jos.', Bahnbmtn., Thronfolgerboul. 27, W. 11.
Wawilowitz, Agathe, Wwe., Katharinendamm 4.
Wawul, Mart., Tschlr., Alexanderst. 113.
— Emma, Telef., Alexanderstr. 113W31.
— Olga, Kol.-Hdlg., Marienst. 77, W. 1.
Wabelin, Reinh. Ludw.', Ing.-Chem., Kalnezeemsche Str. 96.
Wayß & Freytag, Baubüro, Pauluccistr. 12, ☎ 5083.
v. Webel, Wilh., Sekr. des Krankenhausamts, Albertstr. 9W10, ☎ 6412.
Weber & Kuppel, Kwh., kl. Lagerstr. 44.
Weber. Sieh auch Waeber.
— A., Frau, Königsstr. 16, W. 8.
— A., Pension, Marienstr. 55W5.
— Alfr. Hans', Hg., Alexanderst. 99.
— Anna, Wwe., Artilleriestr. 73W8a.
— Artur Ferd.', Fb., Asylstr. 24W86.
— Aug., Frl., Schlocksche Str. 15.
— Emilie, Pens., Ritterstr. 71W20.
— Georg, Schlosser, Lagerstr. 18, W. 9.
— Hans, Schneidermstr., Alexanderst. 99.
— Heinr. Joh.', Buchhltr., Stegstr. 2/4.
— Helene, Lehrerin, Alexanderst. 107.
— Jan, Auss., Seestr. 31, W. 6.
— Jan., Drahtz., Goldingerstr. 2, Q. 8.
— Jan, Expreß, Dorotheenstr. 23.
— Ida, Lehrerin, Kalnezeem. Str. 25.
— Jul., Masch., Parkstr. 4W25.

— Jul. Joh.', Fabr.-Bmt., Goldinger Str. 2, W. 7.
— Karl, Bahnbmt., Maurerstr. 10W17.
— Kurt, Assistenzarzt, Ritterstr. 7.
— Kurt, Jng., Taubenstr. 33W6.
— Mart., Auss., 2. Weidend., Schlachth.
— Osk., Bmt., Maurerstr. 10W18.
— S., Pension, Schlocksche Str. 15.
— Theod., Ritterstr. 121W32.
— Theod., Schmied, kl. Lagerst. 12, W. 7.
— Wilh., Schmied, kl. Vegesacksholm 36.
Weberg, Karl Karl', Leiter der Bez.-Verw. d. 1. Gegens. Lebensvers.-Ges. gegr. 1902, Vertr. d. Bankhauses Wawelberg, St. Petersburg und der Russ. Feuervers.-Ges., gegr. 1867, Alexanderstr. 18W11, ☎ 5597.
Webris, Sidor, Hdlr., kl. Lagerstr. 8.
M. E. Wechsler, 2. G., Holz, Inh.: Mendel Wechsler, Wallstr. 30, ☎ 2126.
Wechsler, Mendel, Inh. der Firma M. E. Wechsler, Wallst. 30, W. 12.
Wechterstein, Mart. Georg', Gärtner, kl. Milchstr. 5W3.
Wecke, Jos., Böttchermstr., Suworowstr. 80
Wecker, Wlad. Oss.', Ing., Hsb., Kirchenstr. 26W3, ☎ 242.
J. Weckmann & Ko., 2. G., Holz, Inh.: Jul. Herm.' Weckmann, Kramerstr. 2, ☎ 7104.
Weckmann, Jul. Herm.', Inh. d. Firma J. Weckmann u. Ko., Taubenstr. 37, ☎ 6625.
Wedel, Gust., Werkmstr., Seifenstr. 1.
Wederis, Iw., Postbmt., Revalerstr. 45
— M. Ch., Postbmt., Schwartzenhöfsche Str. 9.
Wedernikow, Wass., Reisend., Revalerst. 88 ☎ 8243.
Wedig, Fr., Küster u. Kirchenschreiber zu St. Gertrud, Spr. 10½—2, Kirchenstr. 20, W. 1, Tel. 4463.
— Paul., Lehrerin, Revaler Str. 52W11
Wedritzki, Aug., Schlosser, Petersburger Ch. 6W29.
Weeglais, Dora, Wwe., Suworowstr. 122
— A., Uhrenhdl., alte Mitauer Str. 54.
— Anna, Wwe., Schiffsstr. 36.
— Karl, Fleischer, Dorpater Str. 83,
— Maje, Hdlrn., Ritterst. 58W38.
— Wilh., Dw., Samsonstr. Villa Eiste.
Weenewitsch, Jak., Hsb., Bausk. Str. 35.
Weesche, Jan, Zimmerm., Matthäistr. 145
Weesjas, Jan, Schlosser, Trinitatisstr. 24
Weese, F. J., Blumen- u. Pflanzenhdl., Sandstr. 1 ☎ 514.
Weesis, Mart., Maler, Kalnez. Str. 62.
Weesit, Dav., Bauuntern., Hasenstr. 1.
— Louise geb. Galding, Hsb., Hasenstr. 1.
— Pet., Hsb., Bauuntern., Pionierstr. 3. ☎ 6568.
Weeful, Step., Schaffner, Friedensstr. 2.
Weetneek, Jan, Fuhrm., Säulenstr. 86.
Weetneek, Lisa, Frl., Kalnez. Str. 133.
Weezin, Sim., Maler, Ritterstr. 73bW11

August Wegelin
Aktien-Gesellschaft für Rußfabrikation und Chemische Industrie.
Riga-Poderaa, Fernsprecher 6778.
Postfach 17.

August Wegelin, A.-G. für Russfabrikation und chemische Industrie, 2. G., Inh.: Akt.-Ges. in Deutschland, Fabrik Poderaa, ☎ 6778.
Wegen, Konst., Wwe., Mittelstr. 5W2.
Wegener. Sieh auch Wegner.
— Rob., Landwirt, Kandauer Str. 2.
Weger, Jak., Kwh., Revalerstr. 67, ☎ 4809
— Krischj., Hsb., Bikkernsche Str. 29.
— Mowscha, ebr. Pension, Schmiedest. 33
Wegis, Kas., Dw., Hospitalstr. 20aW1.
— Oss., Dw., Wallstr. 27.
— Wik., Bmt., Dünamünd. Str. 15.
F. Weglien, 2. G., Kolonialw., Inh.: Frdr. Weglien, Elisabethstr. 33, ☎ 4337.
Weglien, Alfr. Christ.', Korresp., Pauluccistr. 5W19.
— Andr., Tschlr., Krusenhöf. St. 4.
— Anna, Schndrn., Marienstr. 46W24.
— Friedr., Inh. d. Firma F. Weglien, Antonienst. 8W14.
— Joh., Hsb., Krusenhöfsche Str. 4.
— Karl, Zimmerm., Staarstr. 4.
— Lotte, Frl., Pauluccistr. 12W16.
Weglis, Mart., Hsb., Augustenstr. 6W5.
— Anna, Wwe., Matthäistr. 57W30.
Wegmann, M., Hdlr., Moskauer Str. 69.
W. S. Wegner, 2. G., Traktör, Inh.: Wilh. Wegner, Kalnezeem. Str. 4.
Wegner. Sieh auch Wegener.
— Ad., Reisender, Schwartzenhöf. Str. 14
— Anna, Hsbn., Oskarstr. 10W1.
— Eleon., Wwe., Schloßstr. 8W5.
— Ferd., Töpfer, Matthaist. 86W7.
— Frdr., Koch, Revaler Str. 70W40.
— Friedr. Louis', Fabr.-Bmt., Duntenhöfsche Str. 26.
— Herm., Maler, Marienstr. 120W4.
— Hugo, Gartenstr. 13, W. 1.
— Karl, SR, Geschäftsf. der Dom.-Verw., Mühlenstr. 87, W. 4.
— Max Karl', Ing., Dom.-Verw.-Bmt., Romanowstr. 35W34.
— Otto, Buchhltr., kl. Bischofstr. 1W2.
— Rud., Fleischer, Kalnezeem. Str. 3.
— Theod. Heinr.', Fabr.-Bmt., kl. Bischofstr. 1.
— Wilh. Sam.', Hsb., Stadtverordn., Kalnezeemsche Str. 2, ☎ 3947.
Wehdsel, Andr., Schndr., Emmastr. 29.
Wehja, Osw., Mech.-Werkst., Dorp. Str. 15
Wehjin. Sieh auch Wejin.
Wehjin, Dan., Hsb., Stellm., Rabenstr. 17
— Alexandra, Pr.v., Kalnezeem. Str. 23
— Ernst, Zimmerm., Spargelstr. 10.
— Fritz, Bmt., Brückenstr. 5W58.
— Georg, Hsb., Malermstr., Romanowstr. 16, W. 2.
— Jak., Hsb., Asylstr. 50.
— Jak., Schlosser, Petersb. Ch. 31W5.
— Rud., Sattler, Schreyenbusch 1, 15.
Wehjisch, Joh., Maurer, Dorpater Str. 97
— Aug., Tschlr., Pernauer Str. 2aW14.
— Joh., Schndr., Säulenstr. 6W29.
— Chr., Portier, Dorpater Str. 15.
— Wilh., Waschanst., Kurmanowstr. 28.
Wehking, Herm., Agent, Jakobsstr. 28, ☎ 1220.
Wehkrüger, Anette, Wwe., Aufw., Trinitatisst. 6.
Wehlau, G., Portier, Nikolaistr. 2. W. 8.
Wehlauer, Georg, Schmied, Unionstr. 19.
Wehlen, Mart., Schmied, Katharinend. 21
Wehlert, Emilie, Putzw.-Hdl., Alexanderstr. 17, wohnt Ritterstr. 17.
— Max, Kfm., Ritterst. 17W7.

Karl Grünberg, Matthäistr. № 54, im eigenen Hause, Telephon № 2402. Die besten Gummireifen der Welt

Russ. u. ausländ. Weine in grosser Auswahl, Schnäpse der Firma JAEGER & Co., Natürliche Mineralwasser

Karl Grünberg, Matthäistr. № 54, im eigenen Hause. Telephon № 2402 Die besten Gummireifen der Welt.

Wehlin, Anna, Bäckereibes., Matthäistr. 107.
Wehm, Wilh., Hg., Mühlenstr. 9W4.
Wehmann, Art., Musiker, Ritterstr. 81.
E. Wehnen & L. H. Rutke, 2. G., Damenkleider, Inh.: Emilie Wehnen und Libbe Helene Rutke, Elisabethstr. 14a, ☎ 1412.
Wehpre, Ant., Fuhrhhltr., Schreyenb. 8, 5
Wehrdin, Otto, Diener, Herrenstr. 2.
Wehrit, Jan. Schmied, Lubahn. Str. 16
— Math., Schndrn., Hospitalstr. 15W7.
Wehrpflichtsbehörde, Gouvernements-, im Schloß, W 40, ☎ 2490.
— Kreis-, Nikolaistr. 41, ☎ 3113.
— Städt., Kanzlei: Münstereistr. 13, ☎ 1330. Sieh Register Seite 2.
Wehrpflichts-Bureau des Stadtamts, Scheunenstr. 11, I. Sieh Register Seite 2.
Wehrs, Hans, Dw., Kalkstr. 29, W. 11.
— Aug., Maler, Ritterstr. 72W33.
— Darte, Hdlrn., Bienenstr. 15.
— Karl, Hg., Säulenstr. 16W8.
— Paul, Schuhm., Duntenhöf. Str. 2.
— Rob., Schndr., kl. Bärenstr. 7W8.
Wehšis, K., Schndrn., Gertrudstr. 57.
Wehsit, Karl, Milchhdlr., Marienst. 91.
— Rob., Zeitungshdlr., Marienstr. 93.
— Willi, Milchhdlr., Marienstr. 83.
Wehsneek, Marie, Wwe., Wenden. Str. 25
Wehwer. Sieh auch Wewer.
— Alex., Maler, Marienstr. 89W20.
— Fr., Schlosser, Karolinenstr. 27.
— Fritz, Fuhrm., Wolmarsche St. 22.
— Jan, Gerber, Soldatenstr. 4W8.
— Jan, Hsb., Schreyenbusch 3, 3a.
— Indr., Schlosser, kl. Palissadenstr. 17.
— Indr., Werkf., Augustenstr. 9, W. 2
— Joh., Holzwr., Hapsaler Str. 8.
— Isidor, Tischlr., Wolmar. Str. 13.
— Luise, Wwe., Marienstr. 74W34.
— Matth., Dw., Mühlenstr. 12.
— Ottilie, Wäsch., Säulenstr. 78, W. 21
— Pet., Bierhdlr., Schreyenbusch 3, 3a.
— Pet., Stauer, kl. Trinitatisstr. 7W5.
— Pet. Mart.', Fb., Hapsaler Str. 8W1.
— Sim., Portier, Bauskesche Str. 19.
— T., Seemann, Gertrudstr. 108.
— Theod., Maurer, Pernauer Str. 27.
Wehse, Gedd., Hsb., kl. Bullen. Str. 9a.
Wehsin, K. J., Hdlr., Schonerstr. 5.
Weibel, Charlotte, Zahnärztin, Spr. 9—1 u. 4—6, Alexanderstr. 12, W. 3.
Weich, Krist., Schndr., Popowstr. 3a.
Weichel, Alide Theod.', Auff., Duntenhöfsche St. 26.
— Emma Karl', Auff., Duntenh. St. 26
— Paul., Mstrn., Duntenhöf. Str. 26.
— W., Hg., Dünamünd. Str. 42.
Weichert. Sieh auch Weychert.
— Cäcilie, Fabrikbmtn., Romanowst. 59.
— Elis., Frl., Romanowstr. 37W8.
— Joh., Sattler, kl. Bienenst. 3.
— Karol., Wwe., Romanowstr. 59. Q. 18.
— Ludw., Faktor, Antonienstr. 14aW10.
— Marie, Hsbn., Artilleriestr. 41W13.
Weichler, Emilie, Wwe., Schulenstr. 27.
— Anna, Lehrerin, Schulenst. 27W1.
Weichmann. Sieh auch Weikmann.
Weichmann, Ans, Schmied, Soldatenstr. 13.
— A., Schndrn., Mitauer Ch. 50.
— Joh., Diener, Jakobsstr. 3W6.
— Marie, Schndrn., Muckenholmsche Str. 29.
— W., Drucker, Muckenholm. Str. 33.
van der Weide, Mich. Mich.' WSR, Hafenchef, Albertstr. 2W3, ☎ 681.

Weide. Sieh auch Weyde.
— Alfons, Töpfermstr., Suworowstr. 104, W 37, ☎ 3953.
— Andr., Tischlr., Jutestr. 11W2.
— Andr., Zimmerm., Unionstr. 25aW8.
— Anna, Wwe., Marienstr. 95W3.
— Anna, Romanowstr. 58, W. 13.
— Ant., Wwe., kl. Schmiedestr. 24W3.
— Dor., Hsbn., Moskauer Str. 198.
— Ed., Kellner, Säulenstr. 40W10.
— Ferd., Amts-Töpfermstr., Marienstr. 110W10.
— Fritz, Hsb., kl. Bärenstr. 7, W. 1.
— G. W., Bmt., Matthäistr. 43W24.
— Georg Joh.', Pförtner, Wallstr. 20.
— Herta, Frl., Ballastdamm 68.
— J., Werkmstr., Ritterstr. 83W16.
— J. E., Schlosserei, Marienstr. 51.
— Jak., Maurer, Wendensche Str. 37.
— Joh., Hsb., Lubahnsche Str. 32. Q. 1.
— Joh., Schaffn., Gertrudstr. 123.
— John Moritz', Hg., Suworowstr. 17.
— Jan Jw.', Tischlr., Wenden. Str. 43
— Karl, Bierhdl., Wolmar. Str. 28.
— Karl, Gummiarb., Duntenhof. Str. 32
— Karl, Hg., Seestr. 13.
— Karol., Wwe., Lagerst. 44.
— Maria, Plätt., Wolmarsche Str. 8W32.
— Mart., Hdlr., Frauenburger Str. 7.
— Mart., Vorarb., Nordstr. 6W17.
— Mart. Jak.', Steuerm., Dorotheenstr. 5W8.
— Mik. Joh.', Mstr., Kundsingsholm 2, 8
— Osk. Joh.', Bankbmt., Suworowstr. 17W16.
— Pet., Dw., Schloßstr. 20W10.
— Ros., Wwe., Alexanderstr. 135W30.
— Sim., Heizer, Adolfstr. 15.
— Theod. Fleischer, Bienenstr. 11.
— Tony, Bb., Alexanderstr. 5.
Weidel, Fr., Former, Peterholmstr. 6W5
Weideling, Rich., Schlosser, Rodenpoiser Str. 43.
Weidemann & Scheffler, 2. Gilde, Kwh. u. Wein, Inh.: Jan Jul. Weidemann u. Emil Scheffler, Bremerstr. 13, ☎ 7758.
Weidemann. Sieh auch Weydemann.
— A., Wwe., Ritterstr. 69W8.
— Alfr., Restaurat., Kirchenstr. 43W2.
— Anna, Wwe., Hospitalstr. 41W4.
— Anna, Wwe., Pokrowstr. 14, W. 7.
— Anna, Wwe., Schulenstr. 8W9.
— Anna, Wwe., Suworowstr. 68W17.
— Aug., Kwh., Amalienstr. 13.
— Christ., Frl., Jakobsstr. 5W25.
— Christ., Hgn., Matthäistr. 45W59.
— Ed., Müller, Moskauer Str. 129.
— Ferd. Herm.', Bmt., Hospitalstr. 5W23
— Fritz, Buchb., Romanowstr. 69, W. 8.
— Fritz, Hdlr., Kirchhofstr. 24.
— Jak. Karl', Maurer, kl. Lagerstr. 39a
— Jan Jul.', Inh. d. Firma P. Thiel, Schulenstr. 19W4.
— Joh., Montör, Romanowstr. 59W39.
— Joh., Schuhm., Kohlenstr. 1.
— Joh., Stadtauff., Charlottenstr. 30.
— Joh., Wwe., Peterholmstr. 6W12.
— Joh. Joh.', Fb., Rodenpoiser Str. 5.
— K., Auff., Alexanderstr. 152W21.
— Karl, Maler, Mühlenstr. 123, W. 3.
— Karl, Oekonom, Alexanderstr. 59. ☎ 6045.
— Karl Rob.', Hg., Sünderstr. 28.
— Leonh., Techn., Romanowstr. 35, ☎ 6344.
— Marie, Schndrn., Elisabethstr. 2W13.
— Nad., Wwe., alte Mitauer Str. 15.

— Otto, Postbmt., Sprenkstr. 5W16.
— Paw. Jemelj.', Bahnbmt., Marstr. 9W19.
— Pet., Dw., Altstadt 8, W. 11.
— Pet., Schndr., Ritterstr. 73aW11.
— Pet., Tischlr., Gerberstr. 8W6.
— Rob., Küfer, Schulenstr. 25W44.
— Sam. Joh.', Fb., Marienmühlenstr.
— T., Schiffskapt., Wendensche Str.
— Vikt. H., Prof. der Firma Grab Esböl & Ko., Alexanderstr. 152W
— Wilh., Briefstr., alte Mitauer Str.
Weidemüller & Co., 2. G., Metall-Fabrik, Kommanditges., Arved Weidemüller, einz. off. Gesellschafter, Bickernsche St. 5, ☎ 4275.
Weidemüller, Arv. Ernst', Techn. Fabrikleiter d. A.-G. Starr u. Co., Lagerplatz 84a.
— Arv. Arv.', einz. off. Ges. d. Firma Weidemüller & Ko., Newastr. 13W ☎ 5537.
— Joh., Dekor.-Maler, Schwartzensche Str. 15W1.
— Joh., Hsb., Holzstr. 1.
— Julie, Frl., Mittelstr. 10W16.
— K., Strickw.-Hdl., Wallstr. 2.
— Reinh. Arv.', Bankbmt., Schulenstr.
— Wilh., Wwe., Fuhrmannstr. 2.
Weiden, Kath., Schndrn., Hospitalstr.
Weidenadler, Friedr. Matth.', Hg., Karolinenstr. 17W2.
Weidenbach, Hugo, Hsb., Mitinh. Firma Fuhrmann, Jacobsohn u. Hasenholm. Ufer 11, ☎ 891.
Weidenbaum, Eug., Kand. jur., Sekr. d. Riga-Wolmar. adl. Vormundsch. Ger., 1. Weidendamm 20W3.
— Georg, Dr. med., Frauenkrankh., Mont., Mittw. u. Freit. 12—1, täglich 5—6, Sonntags keine Spr., steiboul. 9, ☎ 3636.
— Jan, Gärtner, Waffenstr. 12W3.
— Karl, Musiker, Steinstr. 26.
— Kath., Wwe., Rumpenhöf. Str. 2
— Mart., Hg. Hospitalstr. 7.
Weidenberg, Alex., Schlosser, Matthäistr.
— Julie, Frl., Rentn., Charlottenst.
Weidendamm-Apotheke, Inh.: Vikt. Kl. Elisabethstr. 21a, ☎ 1660.
Weidin, Bernh., Schlosser, Ritterst. 1
— Aug., Kellner, Suworowstr. 24W2
— Karl, Hsb., Durbensche St. 3.
Weidit, Mart. Ed.', Montör, Atlasstr.
Weidlich, Reinh. Glasschleifer, Schrenstr. 13, wohnt kl. Bischofsstr. 1W
— Karl, Gravör, kl. Bienenstr. 1.
Weidling, Friedr., Mitinh. d. Firma Kirstein u. Ko., Alexanderstr. 40W1
Weidner, Alex., Sekr. d. Deleg. Kom. f. d. Immobiliensch., Ritterstr. 71W
— Ernst Karl', Apoth., Romanowstr.
Weidtlandt, Otto, Gesanglehr., Gertrudstr. 3W2.
— Wilh., Bankbmt., Thronfolgerboul.
Wejin. Sieh auch Wehjin.
Wejin, Ludw. Pet.', Geschäftsf. d. Fabr. Insp., Romanowstr. 35W32, ☎ 63
— Anna, Hdlrn., Gertrudst. 73W29.
Weike, Pet., Portier, Palaisstr. 5W10
Weiker, Alex., Steinh., Schreyenb. 2, 1
Weikin, L., Modew.-Hdl., Marienstr.
Weikis, Jan, Fuhrm.-W., Talstr. 16.
Weiklewitz, Fr. J., Notar. publ., Walstr. 20, ☎ 2277.
Weikmann. Sieh auch Weichmann.
— Joh., Buchdr., Romanowstr. 77W2
— Joh., Schndr., Helenenstr. 14W11.

Daniel Schweinfurth, Champagnerkellerei, Dorpater Str. 15/1 Telefon 483

— Karol., Wwe., Romanowstr. 77W25.
Weiland, Ans, Schndr., kl. Lagerstr. 17.
— E., Fleischhdl., Lagerstr. 38.
— Ernst, Lehrer, Sprenkstr. 28W8.
— Georg, Schndr., Duntenhöf. St. 48.
— J. K., Tischlr., Stintseestr. 13W7.
— Jan, Hdlr., Ebelshöffsche Str. 4a.
— Jan, Zimm., Mitauer Ch. 18, W. 41.
— Julie, Wwe., Seifenstr. 3.
— Lina, Wwe., Sprenkst. 28W8.
— Lisette, Waschanst., Bienenstr. 12.
— Sam. Joh.', General-Insp. d. Vers.-Ges. Rossija, Felliner Str. 8W5.
— Willis, Fleischhdl., kl. Lagerstr. 14.
Weile, Joh. Adam', Bäcker, Säulenstr. 112
Weiler, Schmul, Hsb., Uferstr. 25.
— Aron, Buchhltr., Jesuskirchenstr. 7W4a
— Otto, Werkmstr., Bauskesche Str. 2.
B. S. Weinberg, 2. G., Schreibwaren, Inh.: Boruch Weinberg, Suworowstr. 11, ☎ 1811.
Eduard Weinberg, 2. G., Trakteur, Inh.: Eduard Weinberg, Karolinenstr. 30, ☎ 1232.
Hirsch Weinberg, 2. G., Eisengießerei, Bickernsche Str. 1, ☎ 4406.
J. Weinberg, 2. G., Eisen- u. Stahlwaren, Agenturgesch., Inh.: Jak. Weinberg, Wallstr. 20, ☎ 4553.
„Confection pour les dames", M. Weinberg, 2. G., Frauenkleider, Inh.: Markus Weinberg, Sünderstr. 2 ☎ 2926.
Moses L. Weinberg, 2. G., Lederwaren- und Wäschefabrik, Inh.: Moses Weinberg, Schiffsstr. 16, ☎ 3892.
Rafael Weinberg, 2. G., Drogen, Marienstr. 31, ☎ 4221.
T. Weinberg, 2. G., Tabak, Inh.: Tennis Weinberg, Dorp. Str. 25, ☎ 5799
W. Weinberg, 2. G., Holzbearb.-Fabr., Inh.: Wulf Weinberg, Petersb. Ch. 7, ☎ 3639.
Woldemar Weinberg, 2. G., Manuf.-Waren, Inh.: Wold. Weinberg, Moskauer Str. 142b, ☎ 4755.
Weinberg, A., Kol.-Hdl., Karlsstr. 25.
— A., Matthäistr. 58, ☎ 902.
— A., Kleiderhdl., Kalnezeem. Str. 59.
— A., Plätterin, Artilleriestr. 6.
— Alb., Schiffskapt., Gypsstr. 3a.
— Alex., Elektrotechn., Matthäistr. 121.
— Alex., Exped., Matthäistr. 58, W. 1. ☎ 902.
— Alex., Tapez., Matthäistr. 99W35.
— Alide, Wwe., Wolmar. Str. 32W29.
— Alma, Wwe., Artilleriestr. 41.
— Anna, Gemüsehdl., Seestr. 11.
— Anna, Wäsch., Kuckucksstr. 22.
— Anna, Wwe., Konradst. 2W2.
— Ans, Hsb., Cementstr. 2, Q. 1.
— Ans, Hsb., Rutzausche Str. 13.
— Ans, Montör, Dünamünd. Str. 32.
— Ans, Schndrmstr., Kalnezeem. Str. 59
— Ant., Former, Schreyenbusch 9, 4.
— Arth., Hg., Dorpater Str. 20W5.
— Aug., Wwe., Schlocksche Str. 87.
— B., Holzhdlr., Romanowst. 53W25.
— Benno, Agent, Marstallstr. 16, ☎ 5058
— Boris, Kfm., Schiffsstr. 16, W. 3.
— Boruch Salm.', Inh. der Firma B. S. Weinberg, Suworowstr. 24W5.
— Chr., Kwh., Bickernsche Str. 11.
— Chr., Zahnarzt, Wallstr. 22, ☎ 6692
— Chr., Wwe., Apothekerstr. 22W21.
— D., Bäckerei, Moskauer Str. 91.
— Dav., Hsb., Bäckermstr., Moskauer Str. 84, ☎ 7436.
— Dav., Schndr., Suworowstr. 81W4.
— E., Restaurat., Marienburger Str. 5, ☎ 6096.
— E., Restauration, Revaler Str. 2, ☎ 8113.
— Ed., Inh. d. Firma Eduard Weinberg, Karolinenstr. 30, ☎ 1232.
— Ed., Villa Nowa, Petersb. Ch. 89, ☎ 535.
— Ed. Jak.', HR, ehem. Telegr.-Dir., Bes. des Gutes Würzenberg in Livl., Kaisergartenstr. 2W1.
— Emilie, Hsb., Schreyenbusch 9, 4.
— Ernst, Schiffskapt., Kohlenstr. 18.
— Eva, Hsb., Gertrudstr. 96, W. 3.
— F., Hsverw., Zohdensche Str. 30.
— Feiw., Hdlr., Revaler Str. 35W35.
— Franz, Privat., Talsensche Str. 2.
— Friedr., Rechtsanw., Redakteur d. Zeitung Rigas Awise, Dir. d. Livl. Ges. gegens. Kredits, Stadtverordn., Antonienst. 5W1.
— Frdr., Schmied, Revaler Str. 32W11.
— Frdr., Vergolder, Kandauer Str. 15.
— Fritz, Fuhrm., Säulenstr. 50W9.
— Fritz, Masch., Wasserstr. 5.
— Fritz, Stauer, Goldinger Str. 10.
— Fritz, Zahnarzt, Spr. 10—1, Nikolaistr. 25W4.
— Ged., Hsb., Kaukasische Str. 2.
— Grete, Wwe., Adolfstr. 7W7.
— Hel., Wwe., Hsbn., Grodnosche Str. 6.
— Hel., Hsbn., Matthäistr. 121W1.
— Henr., Wwe., Alexanderstr. 113.
— Herm., Elektr., Revaler Str. 40W18.
— Herschke, Agent, Alexanderstr. 106W13
— Hirsch, Inh. d. Firma Hirsch Weinberg, Alexanderstr. 176W3.
— Hugo, Bierhdlg., Dorpater Str. 78 Tel. 3115.
— J., Agent, Herrenstr. 30W5, ☎ 4117.
— J., Arzt, Spr. 9—11 u. 5—8½, Pauluccistr. 11W2, ☎ 7137.
— J., Marktaufs., Windauer Str. 1.
— J., Schuhw.-Hdl., Marienstr. 1.
— J., Techn., Muckenholmstr. 33.
— Jak., Inh. der Firma J. Weinberg, Wallstr. 20.
— Jan, Bmt., Kurische Str. 5a.
— Jan, Diener, Schwimmstr. 5W9.
— Jan, Hdlr., Matthäistr. 70W10.
— Jan., Hsb., Färberstr. 17, Q. 1.
— Jan., Hsb., Walterstr. 4, Q. 1.
— Jan, Mech., Wolmar. Str. 41W7.
— Jan, Tischlr., Brückenstr. 5W33.
— Jan, Tischlr., Marienstr. 126, W. 17.
— Jan, Töpfer, Moskauer Str. 227.
— Jan, Vorarb., Alexanderstr. 105W13.
— Jan, Zimmerm., Hilfsstr. 15.
— Joh., Arzt, Spr. 10—12 u. 4—5, Marienstr. 29W41, ☎ 4334.
— Joh., Böttchermstr., Mühlenstr. 12.
— Joh., Dr. med., Schwartzenhof. Str. 2.
— Joh., Dw., Duntenhöfsche Str. 7.
— Joh., Exped., Säulenstr. 20W8.
— Joh., Former, Sternstr. 16, W. 13.
— Joh. Tischlr., Ritterstr. 119W35.
— Joh., Vorarb., Teichstr. 2W2.
— Joh., Wwe., Fuhrmannsstr. 20a.
— Itz., Fleischer, Schiffsstr. 6.
— Jul., Fotogr., Dünamünd. Str. 40.
— Jul., Hsb., Schreyenbusch 2, 46.
— Julie, Wwe., Dorpater Str. 14W12.
— Karl, Hg., Eliasstr. 3, W. 4.
— Karl, Schlosser, Apothekerstr. 37.
— Karl, Tapez.-Amtsmstr., Dorpater Str. 29W10.
— Karl, Tischlr., Maurerstr. 5, W. 6.
— Karl, Vorarb., Schlocksche Str. 47.
— Karl, Zimmerm., Unionstr. 19W28.
— Krisch, Exped., kl. Bauske Str. 28.
— Krist., Schlosser, Bauskesche Str. 70.
— Krist., Schlosser, Pionierstr. 1W31.
— Krist., Schreibw.-Hdl., Mosk. Str. 142b
— L., Rabbiner, Schiffsstr. 16W19.
— Lisa, Wwe., Kurische Str. 5a.
— Ludw., Hg., Hasenholm. Ufer 25a.
— Luise, Lehrerin, Ritterstr. 71W41.
— Luise, Wwe., Sprenkstr. 58W14.
— M., Wwe., Schwimmst. 26W7.
— Mark., Inh. d. Firma M. Weinberg, Konfektion, Mühlenstr. 53W2, ☎ 6871
— Mart., Böttcher, Pokrowstr. 12, Q. 17.
— Math., Frau, Matthäistr. 105W3.
— Max, Kfm., Alexanderstr. 18, ☎ 7599
— Mendel, Kfm., Pauluccistr. 11W2.
— Mich., Maurer, Kalnezeemsche Str. 84.
— Mikkel, Bankdiener, Windauerstr. 1.
— Mos., Inh. der Firma Mos. L. Weinberg, Schiffsstr. 16W20.
— N., Revaler Str. 28W71.
— Nocha, Waisenmutter, Jarosl. St. 41
— Pet., Bleilöter, Sprenkstr. 43W27.
— Pet., Butterhdlr., kl. Newastr. 12W1.
— Pet., Schuhm., Sternstr. 16, W. 9.
— Pet., Wächter, Klosterstr. 21, W. 12
— Pet., Zimmerm., Gertrudstr. 96.
— R., Schlosserei, Alexanderstr. 148.
— Rafael, Inh. der Firma Raf. Weinberg, Marienstr. 31W29, ☎ 4221.
— Reinh., Maurer, Hapsaler Str. 17W1
— Rob., Schndr., Gertrudstr. 99W21.
— Rud. Ferd.', Hg., Gertrudst. 96W3.
— S., Buchhltr., Sprenkstr. 75.
— Sam., Musiklehr., Schwartzenhof. Str. 2, W. 7.
— Sarah, Wäschehdl.: Alexanderstr. 92,
— Sch., Kfm., Schwimmstr. 19, W. 12.
— Sim., Hdlr., Säulenstr. 55W15.
— Sora, Hdlrn., Alexanderstr. 94W12.
— Tenis Osk.', Inh. der Firma T. Weinberg, Dorpater Str. 14W12, ☎ 6848
— Th., Schlosser, Konradstr. 2.
— Theod., Montör, Gertrudstr. 71W15.
— Trine, Wwe., Revaler Str. 47W12.
— Wulf, Inh. d. Firma W. Weinberg, Petersb. Ch. 6W10.
— Wulf, Schndr., Revaler Str. 41, W. 37.
Weinblatt u. Berkowitz, Turgenjewstr. 8a, ☎ 4677.
Weinblatt, J., Kol.-Hdl., Mühlenstr. 159
— S., Eisenhdl., Eliasstr. 7W4.
Weinbrandt, Gotth., Buchhltr., Gertrudstr. 43W18.
— Gust., Matthäistr. 43W7.
Weinert, Ed., GS, Elem.-Lehrer, Gertrudstr. 74, Q. 2.
— Ed., Mech., Talstr. 12W2.
— Gust. Ed.', Bankbmt., Gertrudstr. 74
— Karl, Werkmstr., Martinshöf. Str. 2
— Sußm., Schuhm., Moskauer Str. 170
Weingärtner, Max, Glaser, Revaler Str. 35.
Weinreben, Ed. Jul.', Bmt., Unionstr. 19
B. Weinreich & Sohn, 1. G., Manufakturw., Inh.: Moses Weinreich, Neustr. 28, Metallw.-Fabrik Petersb. Ch. 27, ☎ 6417.
Weinreich, Abr., Hilfsstr. 12W14.
— Benj., Kfm., Neustr. 28.
— Itzik, Hg., Hilfsstr. 12, W. 14.
— Leo Jak.', Bmt., Alexanderstr. 31W25.
— Mord., Hg., Elisabethstr. 22W49.
Weinschröder, Adam, Zuschndr., Adolfstr. 13W9.
— Mik., Zuschndr., Sofienstr. 4W28.

Karl Grünberg, Matthäistr. № 54, im eigenen Hause. Telephon № 2402. Die besten Gummireifen der Welt.

Moussirender Burgunder, weiss und rot; Bowlensect, Isabella gr. mousseux rosé; mouss. Rhein- und Moselwein; Champagner aus russ. und franz. Weinen, Maitrank usw. usw.

Karl Grünberg, Matthäistr. № 54, im eigenen Hause. Telephon № 2402 **Die besten Gummireifen der Welt.**

Weinstein. Sieh auch Wainstein.
— Abr., Schuhm., Ritterstr. 49W1.
— Artur Jak.', Kalkulator, Alexisstr. 8.
— Ernst, Schlosser, kl. Lagerstr. 49W11.
— J., Schlosserei, Paulluccistr. 1W15.
— L., Möbelhdl., Weberstr. 8W5.
— Leop., Hdlr., Gertrudstr. 70W19.
— R., Zahnärztin, kl. Kommunik. Str. 1
— Srol, Möbelhdlr., Mühlenstr. 100W31.
— Tuw., Zunahtm., Smolensker Str. 6.
Weinstock, Alex., Zahnarzt, Alexanderstr. 104.
Weintraub, Julie, Assist.-Arzt, Mit. Ch. 47
Weipe, Sal., Schndr., Romanowstr. 51.
W. Weisager, 2. G., Gold- u. Silberwaaren, Inh.: Wulf Weisager, Kalkstr. 6, ☎ 1978.
Weisager, Anna, Kfm.-Wwe., Paulluccistr. 5W2.
— Wulf, Inh. d. Firma W. Weisager, Wallstr. 2W18, ☎ 7958.

Carl Weise,
Pianofortefabrik,
Stegstrasse 10.

Weise, Carl, Aelterm. des Instrum.-M.-Amts, Stegstr. 10 u. Revaler Str. 52
— Eug. Christ.', Fotogr., Romanowstr. 21W2.
— S., Putzm., Sünderstr. 30W2.
Weiser, Marie, Wäsch., Smolenskerstr. 1.
— Herm., Wwe., Lehr., Kirchenstr. 4a.
v. Weiß, Theod., Ing. d. Pskower Bahn, Georgenstr. 8, W. 1, ☎ 1059.
M. Weiss, 2. G., Tischlerei, Baununtern., Inh.: Mich. Weiß, Petersb. Ch. 35a, ☎ 2628.
Theod. Weiss, 2. G., Handelsvermi. Inh.: Theod. Weiß, Zollstr. 4, ☎ 2869
Weiß, A., Dw., Schloßstr. 18W13.
— Adolf, Aeltermann des Hutm.-Amts, Gesch.: Scharrenstr. 9, wohnt Brunnenstr. 7W4.
— Alex., Fleischer, Säulenstr. 98W2.
— Alex., Kbn., Mühlenstr. 74W28.
— Alex., Werkmstr., Popowstr. 3aW13.
— Anna, Frau, Bauske. Str. 24.
— Anna, Frl., Privat., Kalnez. Str. 19.
— Arth. Aug.', Inh. d. Firma Starr u. Co., Dir. d. Akt.-Ges. vorm. Starr u. Co., Thronfolgerboul. 15, W. 3, ☎ 3506.
— Aug., Hdlr., Parkstr. 8W13.
— Aug., Maler, Pernauer Str. 18.
— Aug., Tischlermstr., Mühlenstr. 157.
— Benj., Kontorbmt., Lagerstr. 33.
— Christ. Mart.', Portier, Rumpenhöfsche Str. 23W8.
— E., Maler, kl. Schmiedestr. 11W6.
— Ed., Fuhrm., Schreyenbusch 1, 22.
— Ed., Hg., Schulenstr. 25W18.
— Ed., Hsb., Exped., Libauer Str. 5, ☎ 1820.
— Ed., HR, Telegr.-Bmt., Arsenalstr. 3.
— Emilie, Frl., Sprenkstr. 1W16.
— Eug., Kapt.-Frau, 1. Weidendamm 13
— Eug., Maler, Säulenstr. 55W32.
— Ferd., Kfm., Paulluccistr. 12W12.
— Friedr., Amts-Zimmermstr., Säulenstr. 45W10.
— Fritz, Diener, Romanowstr. 13, W. 2.
— Fritz, Masch., Mittelstr. 5, W. 6.
— G., Fb., Mühlenstr. 37W3.
— Georg, Fleischer, Kalnez. St. 117.
— Gottl., Tischlr.-Mstr., Mühlenstr. 74.
— Gottl., Wwe., Fuhrmannsstr. 1.
— Gust. Gust.', Mag. pharm., Mitinh. d. Firma Th. Buchardt, Todlebenboul. 5W2, ☎ 7506.
— Gust. Rob.', Bankbmt., Elisabethstr. 6.
— J., Restaurat., Dünamünd. Str. 32b.
— Joh., Schiffskapt., Muckenh. St. 33.
— Joh., Schlosser, Suworowstr. 140.
— Joh. Schndrn., Bausk. Str. 49.
— Joh. Mart.', Platzmstr., Matthäistr. 89a
— John Otto', Mitinh. d. Firma Buldmann & Weiß, Albertstr. 5, ☎ 5592
— Jul., Mech., Gertrudstr. 89W12.
— Jul. Iw.', Spulmstr., kl. Lagerst. 12.
— Karl, Hsb., Mitauer Ch. 26W1.
— Karl, Kellner, Alexanderboul. 1, W. 15.
— Karl, Klavierst., Suworowstr. 93W30
— Karl, Schlosser, Gertrudstr. 89, W. 24.
— Krist. Mart.', Portier, Rumpenhöfsche Str. 23W8.
— L., Schndrn., Nikolaistr. 23.
— Leonh., Faktor d. Gouv.-Druckerei, Herrenstr. 20W5.
— Lisbeth, Wäsch., Marienstr. 146, W. 7.
— Mich., Amts-Tischlrmstr., Inh. d. Firma M. Weiß, Petersb. Ch. 35a, ☎ 2628.
— Nik., Tischlr., Schreyenbusch 2, 37.
— Nanny, Fr., Thronfolgerboul. 15.
— Osk., Klempner, Schoonerstr. 9W6.
— Paul, Drechsler, Revaler St. 2W12.
— Paul, Ing., Glockenstr. 2.
— Paul, Landmesser, Schützenstr. 19.
— Pet., Vorarb., Kalnezeem. Str. 117
— Rob., Hg., Lermontowstr. 6W23.
— Sim., Kfm., Romanowstr. 52, ☎ 3649
— Th., Amts-Malermstr., Romanowstr. 31, ☎ 2378.
— Theod., Inh. d. Firma Theod. Weiß, Zollstr. 4W12, ☎ 2869.
— Theod., Töpfer, Mosk. St. 164W4.
— Wilh., Wwe., Hsbn., Schützenstr. 13.
— Wold., 2. Weidendamm 3, ☎ 5869.
— Wold., Hsb., Küterstr. 9.
Weißbart, Christ., Schlosser, Artilleriestr. 26
— Jak., Hsb., Krusenhofsche Str. 14.
— Joh., Hg., Nancksdamm 6.
— Kr., Montör, Alexanderstr. 88W21.
Weißbein, Heim, Chorist, Mühlenstr. 117
— Jak., Hdlr., Romanowstr. 114W14.
Weißberg, Fritz Heinr.', Mstr., Baldohn. Str. 2b.
— Dav., Kwh., Baumstr. 5.
— Jan, Hsb. Kartoffelstr. 6.
— Jan, Schuhm., Baumst. 1.
— Joh., Kellner, Marienstr. 56W30.
— Joh., Tischlr., Matthäistr. 81W20.
— Jul., Bmt., Alexanderstr. 161W23.
— Julie, Wwe., Bullensche Str. 8W8.
— Karl, Feuerwehrm., Asylstr. 27.
— Krist., Teeh., Steinstr. 5.
— Ludw., Kol.-Hdl., Kathol. Str. 34.
— Nat., Kassir., kl. Schwimmstr. 2.
— W., Amts-Malermstr., Schmiedestr. 34. ☎ 3192.
Weißenborn, Walter, Zahntechn., Mühlenstr. 74W18.
Weißenfeldt, Aug., Frl., Säulenstr. 45.
Weißer, Jan, Hg., Matthäistr. 57W28.
— Libbe, Wwe., Karolinenstr. 42W19.
„Weißes Kreuz", Evang. Gesellsch., Alexanderstr. 35W16.
Weißmann, Berth. Mart.', Packer, Salwensche Str. 94W1.
— Christ., Zimmerm., Sprenkstr. 67.
— Grete, Wwe., Strauchstr. 1a.
— Hans, Hg., Elisabethstr. 69W7.
— Jak., Hdlr., Blumenstr. 9, W. 4.
— Jan, Tischlr., Schulenstr. 3a.
— Jul., Wwe., kl. Kandauer St. 6.
— K., Maurer, Revaler Str. 35W70.
— Karl, Maurer, Revaler Str. 75.
— Karl, Schlosser, Rujen. Str. 4W3.
— Nik., Schlosser, Laborator. Str.
— Osk., Hg. Schulenstr. 3a.
— Paul, Hsb., Ernestinenstr. 29, W.
— Paul, Maurer, Bärenstr. 22W5.
— Rob., Musiker, Hamannstr. 2.
— Rud., Maler, Suworowstr. 81W15.
— Selma, Kwh., Bärenstr. 22.
— Sofie, Wwe., Hsbn., Mitauer Ch.
Weißpapier, N., Hdlr., Gogolstr. 12.
Weißrose, Karl, Schuhm., Marienstr.
Weitag, Hans, Schausp., Theaterboul.
v. Weitbrecht, A., Mühlenstr. 18W6.
Weite, Jan, Fuhrm.-W., Atlasstr. 9.
Weitemeyer, Karl, Kirchhofsaufs., Pokrowstr. 1, Gärtnerei: Kettlerstr.
Weitin, Christ., Wwe., Friedensstr. 37
Weitis, Ursula, Frau, Meinhardstr. 10
Weitkewitsch, A., Kb., Alexanderstr. 94
Weitmann, Joh., Kontorbmt., Bäckerstr. 7W5.
— K., Delikateßhdl., kl. Sandstr. 7.
Weitop, Dor., Wwe., Ballastdamm 42
— Otto, Schlosser, Ballastdamm 42.
Weitschus, Iw., Hsb., Brandenburgerstr.
Weitz, G., Schuhm., Johannishof 1W9.
— Anna, Wwe., Holmstr. 1.
— Georg, Bleilöther, Kaisergartenstr.
— Georg Reinh.', Fb., Wolmarsche Str.
— Olga, Wwe., Andreasstr. 3W23.
— Reinh., Schausp., Dorpater Str. 57
Weitzel, Elly, Frl., Elisabethstr. 29W8.
— Elis., Wwe., Mühlenst. 4W1.
— Karl Karl', Musiker, Säulenstr. 76W
— Paul Alex.', Hg., Kapselstr. 4W3.
— Theod. Joh.', Prof. d. Rig. Kommerzb., Jakobsstr. 20W5, ☎ 5082.
— Wally, Korresp., Elisabethstr. 29W8.
Weitzen, Jan, Hdlr., Grobinsche Str.
Weitzmann, Krist., Bierhdlg. Karolinenstr. 1.
— Schlom, Kfm., Sprenkstr. 29, W.
Weizekowski, M., Wwe., Kurmanowstr.
Max Wekkert, 2. G., Schuhw., Inh. Max Wekkert, Kalkstr. 18, ☎ 515
Wekkert, Max, Inh. d. Firma Max Wekkert, Kaisergartenstr. 6aW19.
Wekter, Ed., Stellmacherei, Moskauer Str. 140.
— Ed., Drechsler, Moskauer Str. 135.
— Pet. Pet.', Fuhrhltr., Unionstr. 60.
Weland, Ans, Hsb., Abaushof. Str. 14
Welbaum, Joh. Matw.', Zollbm., Schützenstr. 2W11a.
Welberg, Andr., Vorarb., Brückenstr. 5.
Weldbach, Aug. Mich.', Notar.-Bmt., Dorpater Str. 33W40.
Weldemann, Mich., Bankbmt., Romanowstr. 36W10.
Weldre, J., Magazinverw., Säulenstr. 9
Weldtbrecht, Alex. Nikit.', HR, Reichskontr.-Bmt., Gertrudstr. 36W3.
Welja, Klaw, Schmied, Wiesenstr. 2W16.
Weljaschew, Nik. W., WSR, Chef der Krepost-Abt., Romanowstr. 17, ☎ 4815.
Welik, Adam, Bierhdl., Gartenstr. 30.
Welikanetz, Mich., Zimm., Kathol. Str. 4
Weliki, Konst., Vorarb., Unionstr. 19W4
Welikotny, S., Techn., Kurmanowstr. 27
Welikson, Sal., Holzhdlr., Kurmanowstr. 29W17.
Welin, Alide, Frl., Wenden. Str. 23W3

Jaeger & Co., Weingrosshandlung, Sünderstr. 30 Telefon 60

Weliseitschik, Ant., Schaffn., kl. Palissadenstr. 17W5.
— Wik., Bmt., kl. Palissadenstr. 17W5.
Welitschko, Felix P.', Hsv., Gabrielst. 4a.
— Christ., Bahnbmt., Alexanderstr. 174
— Grig., Schlosser, Wenden. Str. 43W19a
— Kaj., Bahnbmt., Turgenjewstr. 6W3.
— Sem., Schuhm., Moskauer St. 249.
— Silw., Schaffn., Dünaburger Str. 49
Welitzki, Alex., Ger.-Diener, Dorp. St. 99
— Ossip, Zimmerm., Jutestr. 1W14.
Welitzko, Ign. Mich., Schlosser, Gertrudstr. 125W36.
Welker, Boris, Gärtner, Charlottenstr. 17
Welkmann, Marie, Weberin, Kurische Str. 8W11.
Weller, Joh., Wwe., Felliner Str. 5.
— J., Holzwr., Moskauer Str. 67W3.
Wellit, Andr., Vorarb., Dampfstr. 76W4.
— Georg, Hsb., Ballastdamm 30.
Welling, E., Verkäuferin, Rancksdamm 8.
Wellmer, J., Dw., Suworowstr. 38.
— Jan, Priv., Grobinsche Str. 3.
— Joh., Kellner, Suworowstr. 38W6.
— Karl, Schlosser, Suworowstr. 81W17.
— Mart., Maurer, Suworowstr. 111.
— Marz, Hsb., Salwensche Str. 92.
— Marz, Maurer, Katholische Str. 48.
Wells, Adele, Wwe., Puschkinboul. 6W7.
— Karol., Wwe., Martinsstr. 5.
— Karol. Luise, Wwe., Albertstr. 7.
— Lucie, Lehrerin d. franz. Sprache, Albertstr. 7, W. 13.
— Miß, Lehrerin d. engl. Spr., Basteiboul. 8, W. 9.
— Nat., Wwe., Conv. z. hl. Geist 3, Q. 12.
Wels, Jan, Hsb., Artilleriestr. 73.
Weltner, Paul, Kfm., Zollstr. 4W16.
Welulis, Kat., Wäsch., Segelstr. 9W14.
Welwel, Amalie, Schndr., Gertrudstr. 5.
Welzer, Joh. Alex.', Kb., Kemmern. Str. 6
— Aug., Joh. u. Karl, Hg., Schmiedestr. 33, W. 11.
— Johanna u. Minna, Frl., Thronfolgerboul. 2W11.
— Lisa, Wwe., Schmiedestr. 33, W. 11.
— Math., Seltershdlg., kl. Sandstr. 1.
— Paul Alex.', Exped., Karolinenstr. 25.
— Reinh., Hdlr., Windauer St. 2W12.
— Wilh. Alex.', Fabr.-Bmt., Mühlenstr. 1W8.
Welzinski, Ossip, Sort., Harrasstr. 1W15.
Wemper, Wilh., Schmied, Marienstr. 152
— Jan, Schlosser, Schreyenbusch 1, 8a.
W. Wencelides, 2. G., Handelsverm., Inh.: Wold. Wencelides, Säulenstr. 13, ☎ 5780.
Wencelides, Ljubow, Dir.-Wwe., Säulenstr. 13W7.
— Wold. Franz', Ing.-Techn., Ass. am Pol., Inh. d. Firma W. Wencelides, Säulenstr. 13W7, ☎ 5780.
Wende, Joh., Maler, Oststr. 2.
— Jan, Hdlr., Revaler Str. 73, W. 9.
— Lene, Hsbn., Bärenhöfsche St. 1.
— Pet., Hsb., Drosselstr. 26.
Wendel, Heinr., Fabrikbmt., Sprenkstr. 56aW6a.
— Jan, Zimmerm., Nordstr. 19W3.
— Jeannot Nik.', Hg, Sprenkstr. 56a.
— Jul., Zahnarzt, Spr. 10—1 u. 3—6, Kalkstr. 23, ☎ 4909.
— Max, Dr. med., Spr. 9½—11 und 4½—5½, Theaterboul. 8W6, ☎ 2598.
— Nik., Former, Sprenkstr. 56aW6a.
— Sigism., Arzt, Spr. 9—11 u. 4—6, Marienst. 43W2, ☎ 4268.
Wenderoot, Lina, Mühlenstr. 37W25.
— Osk., Buchdr., Sappeurstr. 1aW23.
— Rich. Theod.', Bmt., Mühlenstr. 37.
— Th., Hg., Mühlenstr. 37W25.
Wendler, Emma, Wwe., Newastr. 29W15.
v. Wendrig, Jenny, Albertin.-Schwester, Ritterstr. 7.
Wendrik, Iw. Iw.', Zollbmt., Birkenstr. 14
— Jan, Hsb., Birkenstr. 14.
Wendt, Alex. Theod.', Kb., Sternstr. 22.
— Ed., Parkettm., Stintseestr. 23, W. 8.
— E. Emil', Apoth.-Geh., Scharrenstr. 9
— Emma, Frl., Charlottenstr. 64.
— Eug., Lagerverw., Mosk. Str. 169a.
— Franz., Wwe., Hsbn., Sprenkstr. 23.
— Friedr., Portier, Schreyenbusch 1, 8b.
— Heinr., Bäckerei, Münzstr. 5.
— Hugo, Bierhdlr., Moskauer Str. 289.
— Hugo, Verw., Moskauer Str. 196a.
— Joh., Maler, Laboratoriumstr. 31.
— Otto, Hg., Steinstr. 2, W. 9.
— Platon, Lehrer, Dünamünd. Str. 20.
— Rosalie, Frau, Dorpater Str. 63W2.
— Rud. Wilh.', Notarsgeh., Alexanderstr. 151W1.
— Theod., Tapez., Romanowstr. 59W5.
— Valentin, Montör, Sprenkstr. 40 W. 15
— Wilh., Schuhm., Ritterstr. 119W4.
— Wilh. Ernst', Geschäftsf., Artilleriestr. 3
Wenetowitsch, J., Mech.-Werkst., Riesingstr. 7.
P. Wengemann, 2. G., Bauuntern., Inh.: Paul Wengemann, Bickernsche St. 7, ☎ 4473.
Wengemann, H., Bauuntern., Bikkernsche Str. 7, ☎ 4473.
— Olga, Bmtn., Bikkernsche Str. 7.
Wenig, L., Frl., Telegr.-Bmtn., Elisabethstr. 55W3.
— Aug., Hdlr., Bausk. Weg 3.
Wenin, Ed., Schlosser, Romanowstr. 65.
— Fritz, Masch., Ritterstr. 58W19.
Wenner, Dav., Sattler, Revaler Str. 45
— Jan, Fotogr., Sprenkstr. 60W10.
Wenschau, A., Wwe., Ritterstr. 63W6.
— Ernst, Maurer, Kandauer Str. 41a.
— Jan, Masch., Torfstr. 10.
Wenschkewitz, Otto, Kfm., Mühlenstr. 71.
— Wilh. Alf., Hsb., Altenburg. Str. 6.
Wenslau, Kas., Bmt., Dachsstr. 2.
— Emilie, Hsbn., Dachsstr. 2.
Wenslawowitsch, S., Wwe., Mit. Ch. 8.
K. Wentenberg, 2. G., Kleider, Inh.: Karl Wentenberg, Amts-Schndr.-Mstr., Marienstr. 13, ☎ 2806, Marienstr. 4a. ☎ 2807.
Wentenberg, Karl, Inh. d. Firma K. Wentenberg, Marienst. 4a, ☎ 2807.
Wenter, A., Dw., Todlebenboul. 3.
— Sofie, Fabr.-Bmtn., 2. Weidend. 15W7
Wentin, Kasp., Hsb., Bullensche Str. 52.
Wentschuk, Ant., Schlosser, Rumpenh. Str. 8
Wentschay, J., Hdlr., kl. Neustr. 3W1.
Wentzel. Sieh auch Wenzel.
— G. A., Agent, Newastr. 1W1.
— Joh., Wwe., Elisabethstr. 69W9.
Wenzel. Sieh auch Wentzel.
— Alice, Wwe., Schlocksche St. 22.
— Joh., Fleischer, Mitauer Ch. 43.
— Jos. Andr.', Oberstleutn., Marienstr. 56W12.
— Karol., Frl., Gertrudstr. 59, W. 2.
— Nik., Fleischer, Altonaer Str. 9.
— Osk., Aufs., Wendensche Str. 5W25.
Wenzewsky, Alex., Lehrerin, Moskauer Str. 209, W. 2.
— Marie, Priv., Moskauer St. 209W3.
Wenzkewitsch, Marie, Wwe., Säulenst. 31
— Ed., Schlosser, Schreyenbusch 6, 8.
— Wik., Hdlr., alte Mitauer Str. 13.
Wenzunas, A., Hsb., Lehmstr. 1a.
Weper, Anna, Wwe., Dorpater Str. 14.
— Pet., Pol.-Bmt., Sprenkstr. 2W21.
Wepper, Jan, Masch.-Mstr., Jutemanuf. am Stintsee.
Weppert, K., Kol.-Hdl., Schloßst. 14.
Wepris, Mart., Heizer, Säulenstr. 110W7
Werba, Ossip, Bahnbmt., Torgel. Str. 2
— Paul, Milchhdlr., Rumpenhöf. Str. 8.
— Wlad. Pet.', Bahnbmt., Marienstr. 37
Werbalas, Juse, Zimm., Uferst. 9W1.
Werbalow, Verk., Schuhm., Kuckuckstr. 28.
— Jak., Schuhm., Hasenholm 22.
— M., Zunahtm., Lagerstr. 7.
Hans Werbatus, 2. G., Nikolai-Apotheke, Inh.: Hans Werbatus, Mühlenstr. 43, ☎ 1791.
Werbatus, F., Kol.-Hdl., Helenenstr. 8.
— Hans, Provis., Inh. d. Nikolai-Apoth., Schulenstr. 36aW6, ☎ 4648.
— M., Pastor, Kalnezeemsche Str. 25b.
Werber, N., Wäschehdl., kl. Sandstr. 17.
Werbitz, Jos., Fuhrm., Revalerstr. 73.
Werbitzki, Alex., Feldscher, Martinshöfsche Str. 10.
— Konst. Bor., Stadtbmt., Schulenstr. 7.
— Marie, Wwe., Säulenstr. 104W14.
— Nik., Schlosser, Wendensche Str. 2W5.
— Oss., Untermstr., Matthäistr. 64bW15
— Stan., Destillat., Moskauer Str. 67.
Werblowe, Gust., Amts-Schornsteinf.-Mstr., Muckenholm. Str. 15W21.
— Joh., Schornsteinf., Muckenholmsche Str. 15W21.
Werchaschow, O., Maler, Mosk. Str. 78.
Werchopjatnitzki, W., Lehrn., Soldatenstr. 3
Werchoustinsky, Dmitr. Jefim.', SR, Glied des Bez.-Ger., Georgenstr. 6W8.
— Jak., Priester, Friedensstr. 13.
Werchowski, Sim., Hg., Popowstr. 3aW6.
Werchowskoi, Andr. Wlad.', Ing., Erbauer des Eisenbahn-Knotenpunkts „Riga", Georgenstr. 2aW8, ☎ 9130.
Werck, Julie, Frl., Elisabethstr. 9.
Werder, Aug., Mod.-Hdl., Sprenkstr. 22.
Werding, Jan, Hdlr., Strelowstr. 1.
— Jul., Landsch.-Maler, Mühlenstr. 20.
Werdinkow, Iw., Schlosser Parkstr. 1.
— Konst., Schaffn., Gymnastikstr. 14W17
Weremejenko Nik., Oberst a. D., Säulenstr. 46, W. 4.
Werenizyn, Feod. Iw.', KR, Glied d. Bez.-Ger., Romanowstr. 36.
Werg, Karl Friedr.', Buchhltr., Kandau. Str. 19aW1.
Werick, Albin, Hsb., Abaushof. Str. 18.
Weriko, Sofie, Frl., Moskauer Str. 98.
Werin, Jak., Tschlr., Säulenstr. 90W7.
Werkenthin, Karl, Turnlehrer d. Börsen-Kommerzschule, Nikolaistr. 11W15.
Werkmeister, Amalie, Schndrn., Karolinenstr. 7W35.
— Luise, Wwe., Zabelnsche Str. 11W25.
— Wilh., Hsb., Zabelnsche Str. 11W25.
Werlein, Julie, Schnittschule, Suworowstr. 61.
— Ernst, Holzhdlr., Gertrudstr. 32W5.
— Herb., Bmt., Gertrudstr. 32W5.
Werlin, Joh., Wwe., Wenden. Str. 15W13
Werlinski, G., Schaffn., Gertrudstr. 109.
Werlis, Joh., Schlosser, Alexanderst. 127
Werlow, Konst., Schuhm., Kostromasche Str. 11W2.
Wermel, Jos. Jul.', Kfm., Newastr. 3W5, ☎ 3199.
— Marie, Wwe., Fuhrmannsstr. 31.

Karl Grünberg, Matthäistr. № 54, im eigenen Hause. Telephon № 2402
Die besten Gummireifen der Welt.

Eigene Filialen: Alexanderstr. 40, Telefon 4707. Basteihof, Sandstr. 31
:-: Dorpater Strasse Nr. 15/17, Telefon 483 :-:

Karl Grünberg, Matthäistr. № 54, im eigenen Hause. Telephon № 2402. Die besten Gummireifen der Welt.

— Theod., Geschäftsf. d. Firma J. N. Ter-Akopow, Säulenstr. 56W1, ☎ 6813.
Wermont, Fed., Zimm., Windauerstr. 5.
Wermus, Joh., Amts-Bäckermstr., Alexanderstr. 109, W. 37.
Wernat, Jw., Maurer, Kahnstr. 1W2.
Wernay, Melitta, Schausp., Theaterboul. 7W7.
Werncke, Marie, Bmtn., Antonienstr. 6.
John Werner, 2. G., Agentur, Inh.: John Werner, kl. Schloßstr. 1, ☎ 905
K. Werner, 2. G., Schlosserei, Inh.: Karl Werner, Matthäistr. 65, ☎ 2186
Werner, Ad., SR, Oberlehrer, Gertrudstr. 35W2.
— Alb., Spark.-Bmt., Kapselstr. 15.
— Alb., Techn., Kaisergartenstr. 4W11.
— Alex. Krist.', Maler, Gertrudstr. 121.
— Alfr., Portier, Marienstr. 25W3.
— Andr. Andr.', Dw., Elisabethstr. 69W19
— Anna, Wwe., Schlocksche Str. 34.
— Artur, Prof. d. A.-G., Gerhard und Hey, Alexanderstr. 13W9.
— Arv., Ing., Mühlenst. 58W4, ☎ 2417
— Arv. Wold.', Hg., Matthäist. 133W7.
— E., Wwe., Romanowstr. 59W19.
— E., geb. Hendemann, Schulenstr. 28.
— E. J., engl. Sprachlehrn., Nikolaistr. 30
— Ella, Frl., Kaisergartenstr. 4W11.
— Ernst, Antonienstr. 14aW8.
— Ernst, Oberlehrer, Gertrudstr. 35.
— Ferd. H., Reisender, Schulenst. 28.
— Friedr., Kinderarzt, Spr. 4—5, Alexanderstr. 34W8, ☎ 8140
— Friedr., Kalfaktor, Matthäistr. 37.
— Georg, Hufschmiede, Mech. Werkst. u. Wagenbauerei, Schützenstr. 8, ☎ 4723
— G., Geschäftsf. d. Stadt-Wehrpflichtsbehörde, Säulenstr. 8 W. 4.
— Gust., Hg., Friedensstr. 23W3.
— Gusti, Ballet., Elisabethstr. 101.
— Gust., Oberkellner, kl. Schwimmstr. 2
— H., Kassir., Pauluccistr. 19, W. 22.
— Hans, Ing.-Architekt, Nikolaistr. 30.
— Jak., Sudführer, Mühlenst. 83.
— Ida, Wwe., Matthäistr. 65W12.
— Joh., Frl., Friedensstr. 23W4.
— John, Hsb., Inh. d. Firma John Werner, Lermontowstr. 5, ☎ 3260.
— Karl, Ervr., Adlerstr. 14W2.
— Karl, Hsb., Amts-Schlossermstr., Inh. d. Firma K. Werner, Matthäistr. 65, ☎ 2186.
— Klara, geb. Kracke, Albertstr. 7W6.
— L., Frl., Lombardbmtn., Kaisergartenstr. 4W11.
— Marie, Kass., Kalnezeemsche Str. 5.
— Mart., Maler, kl. Newastr. 2W4.
— Math., Auff., Gertrudstr. 42W19.
— Math., Han., kl. Newastr. 2W4.
— Olga, Kassir., Kaisergartenstr. 4W11.
— Ottilie, Lehrerin, Puschkinboul. 6.
— Otto, Ing.-Chem., Mühlenstr. 20W4.
— Pet., Hsb., Maurerpol., Obststr. 10.
— Pet., Werkmstr., Revaler Str. 70W48.
— Pet., Hsb., Emmastr. 16.
— Valent., Bahnbmt., Wolgund. Str. 39
— Viktor Herm.', Pristawsgeh., Theaterboul. 14.
— Wilh., Königsstr. 11W5.
— Wilh., Amts-Sattlermstr., Dünamündesche Str. 11.
— Willi, Ing., Schwimmstr. 27.
— Wold., Postbmt., Architektenstr. 1W9.
— Wold., Schlosser, Matthäistr. 133.
Werner-Rosenbach, Hel., geb. Zehr, Wwe., Elisabethst. 75W14.
— Math., Frl., Elisabethstr. 69W13.

Wernitzki, Oss., Rentn., Matthäistr. 31W21
— Step. Ossip, Notar.-Bmt., Revalerstr. 31
Werno-Masing, D., Expedient, Alte Mitauer Str. 25.
Werny, Marie, Wwe., Hsbn., Kalnezeemsche Str. 181.
Weromann, Jak., Schmied, Antonienstr. 15W10.
— Joh., Tischlr., Steinstr. 14W6.
Werpachowski, Anna, Wwe., Mosk. Str. 79
Werren, Fr., Oberlehr., Industriestr. 1, W 16, ☎ 7468.
— Hildeg., Hgn., Industriestr. 1W16.
Wers, Alex., Tischlr., Mosk. Str. 104W4.
Wersa, Boleslaw., Zimmerm., Katholische Str. 46.
Wersan, Karl, Gärtner, Emmastr. 12a.
Werschbitzki, Ant., Töpfer, Matthäistr. 31.
— Jul., Zollartellschtschik, Margaretenstr. 16.
Werschelis, K., Schuhm., Thronfolgerboul. 31W32.
Werschkanski, Wlad., Hsb., Mech., Palissadenstr. 5.
— Anna, Vorst. d. Marien-Kinderasyls, Romanowst. 108.
Werse, Bernh., Fuhrm., kl. Bärenstr. 9.
Wersemneek, Otto, Hdlr., Färberstr. 13.
Wersen, Karl, Kellner, Romanowstr. 74.
J. Werth, 2. G., Getreide, Inh.: Itzig Lewin Werth, Kramerstr. 3, ☎ 935.
Werth, Dora, Wwe., Marienstr. 29.
— Aron Lewin', Kfm., Romanowst. 24.
— Itzig, Inh. d. Firma J. Werth, Kramerstr. 3.
— Minna, Wwe., Newastr. 1W6.
— R., Dr. med., Spr. 9—11 u. 4—6, Dünamündesche Str. 46a, ☎ 4029.
Werther, Frdr. Wilh.', Prof. d. A.-G. vorm. Wm. Hartmann, Elisabethstr. 21aW7, ☎ 6512.
— Wally, Elisabethstr. 21aW7.
Wertmann, L., Schndrn., Bausk. Weg 8.
Wesch, Amalie, Schndrn., Ritterstr. 72.
Weschan, Elis., Wwe., Zeltstr. 12.
Wescheto, Wladisl., Zollvorarb., Dorotheenstr. 42.
Weschewitz, Rom., Schaffn., Pernauerstr. 23
Weschin, Felix, Vorarb., Schreyenb. 8, 2.
Weschis, Bonif., Vorarb., Petersburger Ch. 4W88.
Weschke, Henr., geb. Zitkowski, Wwe., Elisabethst. 75W36.
Weschneek, Dav., Seifensiederei, Bauskesche Str. 41.
Weschta, Ign., Zollauss., Matthäistr. 29
Wesel, Mich., Dw., Romanowstr. 53W20
Weselow, U., Heizer, kl. Paliss. St. 11.
Weske, Jak., Hsb., kl. Lubahn. Str. 17W1
— J., Stanzer, Wendensche Str. 17W4.
Weskimeister, Mich., Makler, Sprenkstr. 53
Wessat, Jank., Schuhm., Waggonstr. 3W3.
— Chaim, Zunahtm., Mosk. Str. 76W18

August Wessel
Kartonnagenfabrik.
Kandauer Str. 41 A.
Telefon 2299.

August Wessel, 2. G., Kartonnagenfabr., Inh.: Aug. Wessel, Kandauer Str. 41a, ☎ 2299.

Wessel, Aug., Schiffsbau-Ing., d. Firma Aug. Wessel, Kand... Str. 41a, ☎ 2299.
— Aug., Frl., Petersb. Ch. 24a.
— Dan., Maurerpol., Wenden. St...
— Emilie, Schndrn., Romanowst. 6...
— Gust., Hg., Moskauer Str. 142a.
— Jul., Hsverw., Marienburger Str...
Wesselow, P. Gr., SR, Lehrer, Su...rowstr. 73, W. 3.
— Ossip, Schmied, Wiesenstr. 2W24
— Wass., Hdlr., Dorotheenst. 42W21
Wesselowski, Serg. Fed.', Ing., Niko...str. 69bW8.
— Alex., Schuhm., Romanowstr. 94W...
Wesser, Fr., Hsb., Mühlenstr. 82.
— Alex., Tischlr., Altonaer Str. 24.
— Joh., Maurer, Schreyenbusch 3, 1...
— Wold., Inh. d. Hotel Dorpat, Mü...lenst. 101.
Weßmann, Alex., Schlosser, Rummershöfsche Str. 10.
— Jan, Hsb., Gertrudstr. 65W26.
— Joh., Fuhrm., Katharinendamm 20...
— Tatj., Wwe., Alexanderstr. 174W60.
Wessio-Ado, Konst., GS, Bmt., Schwar...höfsche Str. 15.
v. Westberg, Marie, Wwe., Elisabet...
— Rosal., Oberlehr.-Wwe., Mühlenst...
Westberg, Friedrich, cand. hist., Oberlehrer, Alexanderstr. 2W7.
— J., Strb.-Schaffn., Wenden. Str...
— Karl, Oberlehrer, Kirchenstr. 45W...
— Paul, SR, Dir. d. Stadt-Realsch..., Nikolaistr. 1.
Westen, Karl, Tischlr., Honigstr. 1.
Westend-Klub, Wasserstr. 1, ☎ 2630. Sieh Register Seite 2.
v. Westermann, Herm., KR, Oberleh..., Dozent d. kaufm. Arithmetik am Po... Thronfolgerboul. 33.
— A., Frau, Thronfolgerboul. 3W9.
— Herbert, Ing.-Techn., Thronfolg... Boul. 3W9, ☎ 6494.
S. Westermann & J. Wilentschik, ... G., Holz, Inh.: Sarje Henoch Wes...mann u. Isak Wilentschik, alte ...tauer Str. 10, ☎ 837.
Westermann, Ad., Schuhm.-Werkst., ...terstr. 109.
— Dor., Wwe., Alexanderstr. 154W1...
— Fedor, Zollstr. 4, ☎ 6691.
— Hosias, Arzt, Spr. 9—11, 3—5 7½—9, Suworowstr. 56, W. 2. ☎ 1840.
— J. A., Elisabethstr. 101, ☎ 7407.
— Julie, Wwe., Talstr. 18aW13.
— Kath., Wwe., Mitauer Ch. 35.
Westernhagen, Max, Dentist, Spr. 9—... Elisabethstr. 2W3.
Westlondt, Ad., Buchh., Suworowstr. ...
— Emilie, Wwe., Suworowstr. 53, W. ...
— Friedr. Leop.', Hg., Suworowstr. ...
Westmann, Theod., Schuhm., Wenden... Str. 23W45.
— Wilh. Herm.', Schuhm., Dorotheenstr...
Westphal, A., Hg., Sprenkstr. 53W28.
— E., Strickanst., Kalnezeem. Str. 17...
— Franz, Schmiedemstr., Pet. Ch. 10...
— G., Hdlr., Wiesenst. 7W3.
— Heinr., Schmied, Matthäist. 111W3.
— Joh., Priv., Matthäistr. 99W38.
— Joh., Schuhm., Matthäistr. 53W1.
— Karl, Hg., Wolmarsche St. 8W22.
— Karl, Tischlr., Matthäistr. 99W28.
Wetscher, Anna, Wwe., Matthäistr. 93...
Wetscheslaw, Konstantia, Pens., Suworo...str. 2, W. 10.

Jaeger & Co., Destillatur, Sünderstrasse Nr. 30
Telefon 60

Wetschorek, Andr., Hsb., Palissadenstr. 30
— Iw., Bmt., Palissadenstr. 26W15.
Wetrenko, Marie, Wwe., Smolenskerstr. 9
Wetrin, Andr., Kassenbote, Duntenhöfsche Str. 52a.
— Karl, Werkmstr., Rodenpoiser Str. 66
Wetter, Kas., Masch., Duntenh. Str. 48.

Adolf Wetterich
Droguen- und Farbewaren-Handlung.
Sandstraße 16, Tel. 49.

Adolf **Wetterich.** 1. G., Drogen, Chemikalien, Parfümerien und Farben, Inh.: Albert Günther' Ruhncke, Sandstr. 16, ☎ 49.
Wetterich, Anton, Kfm., Alexanderstr. 16.
— Emilie, Wwe., Artilleriestr. 3W37.
Wetterin, Andr., Zimm., Polotzker Str. 5
Wettler, Elise, Ing.-Wwe., Alexanderstr. 34, W. 16.
Wetzler, Herm., 1. Kapellmstr. am 1. Stadtth., Kirchenstr. 34W12.
Wetzmann, Fritz, Dw., Thronf.-Boul. 5.
— Emilie, Putzhdl., Säulenstr. 72.
Wetzpuisch, Jan Ant.', Dom.-Verw.-Bmt., Hilfsstr. 12, W. 15.
Wetzwannag, L., Wwe., Sternst. 14W8.
Wewer. Sieh auch Wehwer
— Kontör, Mühlenstr. 25W1.
— Dav., Ankern., alte Mitauer Str. 46.
— Dav., Tischlr., Lubahnsche St. 37W18.
— Ed., Hsb., Rujen. Str. 5W1.
— Ernst, Schlosser, Matthäistr. 74W40.
— Fritz, Dw., Ritterstr. 35W8.
— Hedw., Wwe., Helenenstr. 21W20.
— J. K., Alexanderstr. 32W2, ☎ 7274.
— Jak., Expreß, Sprenkstr. 61W15.
— Jak. Ad.', Bahnbmt., Solitüdenst. 12b
— Jan Dw., kl. Schloßstr. 6, W. 2.
— Jan, Dw., Windauer Str. 6.
— Jan, Maler, Moskauer Str. 121.
— Jan, Schmied, Revaler Str. 11W12.
— Jürgen, Maler, Helenenstr. 13W4.
— K., Gasarb., Schulenstr. 36, W. 8.
— Karl, Hg., Mühlenstr. 115W11.
— K., Maler, Matthäistr. 101W9.
— M., Fleischer, Eliasstr. 19W12.
Wewern, Nik., Taxator, Felliner Str. 12.
Weychert, Theod., Geschäftsf., Kurischestr. 3b
Weyde. Sieh auch Weide.
— Andr., Hsb., alte Mitauer Str. 22.
— Andr. Leop.', Bmt., Mühlenstr. 107W4
— Artur Heinr.', Techn., Altstadt 3W20.
— Christ., Schndr., Gertrudstr. 109W85.
— D., Wwe., Marstallstr. 24W11.
— Elisab., Wwe., Schmiedestr. 54, W. 12
— Eug., Buchhltrn., Marstallstr. 24W11.
— Jan, Fuhrm., Säulenstr. 104, W. 15.
— Jan, Schlossermstr., Ritterstr. 44W39.
— Joh., Schmied, Artilleriestr. 73.
— L., Lieferant, Mühlenstr. 107W4.
— Lisa, Hsbn., Alexanderstr. 178.
— Louise, geb. Zoephels, Hebamme, Nikolaistr. 25, W. 8.
— Marie, Frl., Alexanderstr. 178.
— Marie, Schiffskapt.-Frau, Mühlenstr. 66W31.
— Mart., Hdlr., Artilleriestr. 43, W. 7.
— Maxim. Heinr.', Hg., Altstadt 3W20.
— Ros., Wwe., Wendensche St. 26W21.
Weydemann. Sieh auch Weidemann.
— Jak., Zollbmt., Gertrudstr. 91W25.
— Indr., Hsb., Ritterstr. 94W1.
— Joh., Hebamme, Gertrudstr. 91W20.
— Magn. Ed.', Fabrikbmt., Schulenstr. 8
— Pet., Kontorbmt., Seestr. 1.
Weyden, Arn. Wilh.', Hg., Säulenstr. 49a
Weyer, Max Fed.', Mitinh. d. Firma Rig. Sägen- u. Feilenfabrik Gustav Spennecken, Glied d. Diskonto-Komitees d Reichsbank, Dir. der Zweiten Rigaer Gesellsch. gegens. Kred., Mit. Ch. 2.
— Osk., Geschäftsf. d. Firmen „Atlas" und Ed. Zepp, Kaiserwald, Villa Wasa, ☎ 4884.
— Sofie, geb. Zalle, Wwe., Reformirte St. 6W4.
Weyrauch, Eug., Bmt., Petersb. Ch. 22.
— Karl, Schlosser, Rumpenh. Str. 17W3
Weyrich, Jenny u. Mat., Frl., Kirchenstr. 8W3.
Weysch, Karl, Masch., Karolinenstr. 7.
Wezakis, Reinh., Telegr.-Bote, Newastr. 26.
Wezballod, J., Hsb., Zohdensche Str. 4.
Wezbardsding, Ulr., Hsb., Salven. Str. 56.
Wezer, Ustin, Dachd., Charlottenstr. 17.
Wezgail, Indr., Vorarb., Neubader Str., Haus v. Barclay de Tolly.
— Anna, Wäsch., Artilleriestr. 40W102.
— Ed., Maurer, Ritterstr. 115W105.
— Pet., Maurer, Färberstr. 30W2.
— Pet., Schuhm., Ritterstr. 40W10.
Wezin, Iw., Bevollm. d. Firma N. N. Uschin, Weberstr. 1.
Wezkalnin, Aug., Kellner, Säulenstr. 29.
— Jan, Fleischhdl., Schreyenbusch 1, 19.
— Rud. Friedr.', Buchhltr., Säulenstr. 29
Wezkungs, Joh., Kutscher, Dorpaterstr. 83
— Ans, Zimmerm., Amalienstr. 7.
Wezmann, Andr., Sortir., Hapsaler Str. 32
— Ernst, Werkmstr., Teichstr. 24.
— Fritz, Dw., Hamburger Str., Villa Sawitzki.
— Fritz, Werkmstr., Säulenstr. 78W1.
— Jan, Heizer, Essenhof. Str. 24.
— P., Kwh., Bocksstr. 6.
— Rud., Dreher, Ritterstr. 76W7.
— Sam., Kutscher, Hasenholm. Ufer 15.
Wezo, Krisch, Fleischer, Kandauer Str. 55
Wezojol, Jan, Töpfer, Wenden. Str. 33.
— Aug., Markthdlr., Bischofsstr. 1.
— Dav., Maurer, Färberstr. 13W13.
— Jak., Maler, Rumpenhof. Str. 5.
— Jan, Maurer, Schreyenbusch 1, 40.
— Julie, Wäsch., Helenenstr. 4W25.
— Karl, Maurer, Schreyenbusch 1, 40a.
— Karl, Maurer, Schreyenbusch 1, 41a.
— Mila, Wäsch., Revaler Str. 54W22.
Wezpuisch, Joh., Damenschndr., Stegstr. 10, ☎ 7319.
Wezrumbe, Diener, Turmstr. 4.
Wezsihle, Jan, Lehrer, Hapsaler Str. 12.
— Mikk., Bmt. Hapsaler Str. 12.
— Trine, Wwe., Hapsaler Str. 12.
Weztiran, Emilie, Schndrn., Marienstr. 16
— Jak. Andr.', Werkmstr., Helenenstr. 15
Wezwagar, Jan, Hg., Grabenst. 6W8.
— J., Bierhdl., Konradstr. 11.
— Ilse, Wwe., Dünaburger St. 57W32.
— Pet., Tischlr., Sprenkst. 62W48.
Wezwannag, J., Hsb., Adselnsche Str. 5.
— Aug., Schuhm., Bersohnsche Str. 2W9
— Christ., Wwe., Ritterstr. 59, W. 15.
— Jan, Hsverw., Seestr. 33W13.
— Jan, Tischlr., Ritterstr. 68W13.
— Indr., Hsb., Adselsche Str. 5.
— Karl, Einfahrt, Dorpater Str. 6.
— Mart., Fuhrm., Helenenstr. 6W14.
— Mik., Vorarb., Dampfstr. 41W3.
— Milda, Schndrn., Bullensche Str. 8W4
— Nik., Weckmstr., Hsb., Neu-Mockensche Str. 13, ☎ 4146.
Whittle, Rich., Gießermstr., Mühlenstr. 2.
Wiadro, Hirsch, Zahnarzt, Spr. 10—12 u. 4—7, Alexanderstr. 29, ☎ 3723.
Wjagis, Kath., Frl., Kaugern. Str. 1.
Wjal, A. O., Kanzleibmt., Sprenkstr. 30W4
— Jos., Schuhm., Moskauer Str. 76W16
Wjarat, Alex. Mart.', Priester, Mittelstr. 4W10.
Wjaschewitsch, Mich., Bahnbmt., Gertrudstr. 96.
Wjaschis, St., Tischlr., Dünaburgerstr. 39
Wjasowski, Anna, Wwe., Gertrudstr. 93W4
Wjatkin, Iw., Teeh.-Inh., Mosk. Str. 60
Wiba, Jan, Maurer, Hasenstr. 5W24.
Wibapu, Karl, Platzmstr., Rodenpoiserstr. 65
Wibmann, Feiw., Exped., Timotheusst. 1
Wibot, Karl, Maurer, Mühlenstr. 84W95
Wibscha, Ossip, Bahnbmt., kl. Lagerstr. 63
Wiburg, A., Schndr., Sprenkstr. 23W7.
— Ign., Walzer, Werrosche St. 6W3.
Wibzun, Chr., Hg., Kalugasche Str. 12.

Wicander & Larson
Akt.-Ges. für Korkindustrie, Libau.
Rigaer Kontor:
Sandstr. 4, Telefon 5448.
Bestes „Libauer Linoleum"

Wicander & Larson, A.-G. in Libau, 2. G., Linoleum, Bevollm. in Riga: Fritz Janson, Sandstr. 4, ☎ 5448.
v. Wichert, Erich, Dr. med., Nervenarzt, Spr. 11—12, Marienmühlenstr. 22, W. 10, in der Anstalt des Dr. Sokolowski, Altonaer Str., Spr. 6—7.
Wichert, Anna, Frl., Schreyenbusch 2, 41
— W., Mech., Färberstr. 18.
Wichmann, Alex., Musiker, Romanowstr. 31
— Dor., geb. Tohsche, Massöse, Johannisst. 3W8.
— Emilie, Frl., Pension, Mühlenstr. 43.
— Ernst, Maler, Sternstr. 19, W. 1.
— F., Zimm., Färberst. 18W7.
— Jak., Fabrikbmt., Gertrudstr. 55W13
— Jan, Milchhdlr., Wasastr., Haus Seltins Erben.
— Joh., Hsb., Goldinger Str. 17.
— Joh., Kol.-Hdl., Kirchenstr. 45.
— Joh., Masch., Dorpater Str. 83W19.
— Karl, Pol.-Diener, Sprenkstr. 52W29.
— Karl Joh.', Hg., Goldinger Str. 17.
— O. P., Fabrikbmt., Gertrudstr. 55W13.
Wichnin, Lein., Hdlr., Romanowstr. 114.
Wichra, Heinr. Wjatschesl.', Turnlehrer, Zollstr. 4W17.
Wichs, Karl, Drehermstr., Goldingerstr. 10
Wichwelin, Aug., Bankbmt., Säulenstr. 29
Wick, Jan, Zimm., Kurmanowstr. 6.
Wickmann. Sieh auch Wieckmann u. Wikmann.
— J., Heuhdl., Rabenstr. 5.
— Mart., Handschuhm., Friedensstr. 5W9
— Mik., Hsb., Nordstr. 14.
— Minna, Wwe., Duntenhöf. Str. 2.
Wickmest, Alex., Mech., Kurische Str. 4.
Wickström, Wilh., Wwe., Hsbn., Lagerstr. 39.
— Krist., Schndr., Säulenstr. 78W31.
Widas, G., Telegr., Sprenkstr. 13W9.
— Rud., Dw., Säulenst. 21.

Karl Grünberg, Die besten Gummireifen der Welt.
Matthäistr. № 54, im eigenen Hause. Telephon № 2402

Alle Sorten Schnäpse: Kümmel, Pomeranzen, engl. Bitter, Kirsch, Pfefferminz, Njeshinskaja, Rjabinowka, Rig. Balsam usw

Karl Grünberg, Matthäistr. № 54, im eigenen Hause. Telephon № 2402 **Die besten Gummireifen der Welt.**

Widberg, Kath., Lehrn., Ritterstr. 26.
Widder, Ludw., Bierhdlr., Marienstr. 121
Widdin, Jur, Kutscher, Mosk. Str. 141.
— Joh., Hg., Alexanderstr. 71, W. 7.
- K., Hdlr., Paulucciſtr. 1, W. 13.
— W., Kwh., Paulucciſtr. 1.
Widduk, Jan, Schndr., Schützenstr. 11W4.
Wideneek, Karl Jan', Lehrer, Kurmanowstr. 18.
— Pet., Schaffn., Gertrudstr. 109W75.
Widenowski, Iw., Hsb., kl. Lagerstr. 1.
Widenski, Marie, Wwe., Säulenstr. 29W39.
Wider, Ludw., Auff., Revaler Str. 32.
Widermal, Aug., Wwe., Alexanderstr. 78
Widermann, Alex., Töpfer, Bienenst. 8.
— Jak., Mech., Gesellenstr. 31a.
Wideschkin, M., Teehaus, Mosk. Str. 109
Widetzki, Dora, Kurzw.-Hdl., Moskauer Str. 108.
— Sch., Hdlr., Badstubenstr. 8W5.
Widhalm, Finna, Opernſ., Paulucciſtr. 2
Widin, Andr., Portier, Parkstr. 6W15.
— Joh., Masch., Popowstr. 3aW93.
— Jula, Wwe., Hilchenstr. 3.
— Krisch, Schlosser, Dorotheenstr. 24.
— Paul., Ing.-Wwe., Dorotheenstr. 8.
— Wilh., Fabrikbmt., Kurmanowstr. 20a
Widmann, Karl, Dekor., Dorpater Str. 88
Widmont, Wik., Hsb., Windauer Str. 32
— Wik., Kinematogr., Lagerstr. 44.
Widmusch, F. L., Bmt., Gertrudstr. 48.
Widrik, K., Wwe., Ebelshofsche Str. 9a.
— Jak., Zimmerm., Matthäist. 50W41.
Widring, J., Stadtbmt., Kathol. Str. 58
Widsche, Jan, Hsb., Ufterstr. 2, W. 1.
— Jan, Tschlr., Färberstr. 10.
Widschin, Ossip, Kwh., Bärenstr. 13.
Widsemes Sawstarpiga Kreditbeedriba, Kalkstr. 7, ☎ 1356.
„Widsemneek", Einfahrt, Dorpater Str. 6
Widsemneek, Fritz, Hsb., Michailstr. 11.
— Mik., Zimmerm., Windstr. 30.
— Pet., Vorarb., Seestr. 4.
— Rob., Messerschm., Dünam. Str. 32
Widser, Noah, Frisör, Sprenkstr. 2W42.
— O., Uhrenhdl., Marienstr. 16.
— S., Putzhdl., Marienstr. 55W42.
Widugiris, Jannosch, Masch., Theringer Str. 1.
— Pet., Fuhrm., Tuckumer Str. 7a.
— Wik. Kaſ.', Werkmstr., Säulenstr. 55
Widuskaln, Mich., Hsb., Badestubeninh., Witebsker St. 20W1, ☎ 5148.
— Mich., Hsb., Romanowstr. 70W3.
Widuz, Reinh. Reinh.', Exped., Petersb. Ch. 4, W. 15.
— Dav., Bäcker, Adlerstr. 12W20.
— Rud., Fuhrhltr., Rodenpoiser Str. 51
— Waldis Reinh.', Petersb. Ch. 4W15.
Wiebak, Ans, Hsb., Kwh., Wolgundsche Str. 56.
W. Wiebe, 2. G., Baumater., Inh.: Wilh. Wiebe, Torfstr. 12, ☎ 4234.
Wiebe, Pet., Vorarb., Schreyenb. 8, 1.
— Wilh., Böttcher, Petersb. Ch. 104W10
— Wilh., Inh. der Firma W. Wiebe, Baldohnsche Str. 3.
Wiebeck, Soph., Wwe., Hospitalstr. 33.
— Elis., geb. Frey, Arzt-Wwe., Ritterstr. 12W30.
— Gottl., Schuhm., Scharrenstr. 25, W. 3
Wieber, Dav., Tschlr., Wolmar. Str. 15.
Wieberg, Alex., Werkmstr., Dorpater Str 26, W. 5.
— Emma, Schndrn., Romanowst. 28W9.
— Ludw. Alex.', Bäckermstr., Alt-Mühlgraben 1, Linie 2.

Wiechert, Edw., Amts-Schuhm.-Mstr., Johannisstr. 16.
Wieck, Heinr., Faktor, Trinitatisstr. 22.
— Emil Pet.', Schmiedemstr., Säulenstr. 77W7.
— Jak., Gießer, Wolmarsche Str. 8W20.
— Joh., Schuhm., Wendensche Str. 19.
— Joh., Zuschndr., Trinitatisst. 22.
— Karl, Schlosser, Wolmar. Str. 8.
— Mart., Maler, Wolmarsche Str. 8W15.
— Melitta, Frl., Hgn., Kaisergartenstr. 4, W. 16.
Wiecken & Co., 2. G., techn., elektrotechn. u. chem. Artikel, Kommanditges., einz. offener Gesellsch. Reinh. von Wiecken, Prok.: Jak. Tschikste, Thronfolgerboul. 11, ☎ 3434.
v. Wiecken, Alex. Iw.', General, Regim.-Kommandör, Matthäistr. 41W6.
— Aug., Priv., Andreasstr. 2, ☎ 4639.
— Math., Frl., Elisabethstr. 14W3.
— Reinh., einz. offener Gesellschafter der Firma Wiecken & Ko., Elisabethstr. 35
Wiecking, Alb. Karl', Bevollm. d. Firma Langensiepen & Ko., Nikolaistr. 23W29
Wieckmann. Sieh auch Wickmann und Wikmann.
— Harald, Stud., Dorpater Str. 56W4.
— Joh. Christ.', Exped., Mitauer Ch. 7.
— Theod., Wwe., Antonienstr. 4, Q. 3.
v. Wiedau, W., Priv., Mühlenstr.34W12.
Wiedeck, Wera, Wwe., Wiesenstr. 9W21.
Wiedemann, Alex. Ludw.', Prok. d. Firma Gust. Schwarz & Ko., Mühlenstr. 55.
— Alex., Kontordiener, Muckenholm. Str. 29.
— Emma, Wwe., Taubenstr. 29W2.
— Eug. Ludw.', Dir. d. A.-G. A. A. Huik, Prok. der Firma Gust. Schwarz & Ko., Schulenstr. 14W8.
— Karl, Ing., Bäckereistr. 12 W. 1.
— Otto, Dorpater Str. 88W75.
Wiedermann, Joh., Maurer, Sprenkstr. 11W24.
— Aug., Schlosser, Gesellenstr. 4.
Wiederjohn, Jan, Buchdr., Muckenh. Str.29
Wiedl, Joh., Brauer, Nikolaistr. 74.
Wiedner, Gust., Schuhm., Helenenstr. 14.
— Ernst, Bierhdlr., Gartenstr. 12.
Wiedring, G., Marktauff., Jesuskirchenst.4
— Nik. Joh.', Hg., Ritterstr. 59W11.
Wiegand. Sieh auch Wiegandt, Wigandt u. Wigant.
— Alide, Wwe., Revaler St. 68W5.
— Andr., Schndr., Schreyenbusch 6, 7.
— Aug., Hsb., Nordstr. 25.
— Bertul, Fleischer, Asylstr. 24.
— Ernst, Tschlr., Revaler St. 85W20.
— Florent., Wäsch., Brückenst. 3aW8.
— Jan, Maurer, Rabenstr. 1W9.
— Jan, Tschlr., Spargelstr. 10W15.
— Joh., Wwe., 1. Weidendamm 3W12.
— Jul. Heinr.', Reisender, Hermannsstr. 5.
— Karl, Hdlr., Wolmarsche St. 22W15.
— L., Hebamme, Laborator. Str. 4W5.
— Lisa, Wwe., Revaler Str. 65, W. 3.
— Pet., Dw., Kirchenstr. 18.
— Pet., Rentn., Brückenst. 3a.
— Rom., Obermasch.-Mstr., 1. Weidendamm 3W12.
— Sanne, Frl., Matthäistr. 99W1.
Wiegandt. Sieh auch Wiegand, Wigandt u. Wigant.
— Alb., Werkmstr., Wolmarsche Str. 32.
— Anna, geb. Mende, Wwe., Alexanderstr. 14W8.
— Ans, Hsb., Matrosenstr. 4.

— Arn. Pet.', Bahnbmt., Wolgund. Str. 112.
— Ed., Hsb., Schlosser, Wiesenstr. 9.
— Friedr., Tschlr., Laubstr. 11.
— J., Hg., Elisabethstr. 89, W. 12
— Joh., Dw., Schützenstr. 4aW13.
— Jur, Maurer, Moorstr. 43.
— Jur, Schmied, Hapsaler Str. 9W
— Karl, Helenenstr. 8W24.
— Karl, Hsb., Suworowst. 85W15.
— Klara, Frl., Altstadt 9W5.
Wiegant. Sieh auch Wiegandt, Wigandt, Wiegand und Wigant.
— J. J., Bautischlerei, Alexanderstr.
Wiegel, Mich., Hsb., Schreyenb. 9,3
Wiekel, A., Bäckerei, Weißenh. St.
— Henr., Schndrn., Altstr. 4.
— Jak. Alfr.', Mech., Weißenhöf. St.
— Lis. Hausverw., Altstr. 4.
Wieland, William, Direkt. d. Firma International Harvester Company America, Elisabethstr. 21aW8, ☎
— Anna, Wwe., Säulenst. 30W27.
— Aug., Auff., Mühlenst. 4W8.
— Gedd., Bauunternehm., Matthäistr.
— Hans, Zimmerm., Matthäistr. 74.
Wielichowski, Stanisl. Jeron., Techn., Bevollm. d. Dampfkessel-Maschinen-Fabr. A.-G. Fitzner Gamper, Alexanderstr. 1, ☎ 113
Wiemer, Am., Wwe., Romanowstr. 7
— Emil Ernst', Theatermaler, Romanowstr. 71
— Herm. Joh.', Hg., Waldstr. 4aW3
Wien, Wold. Aug.', Kaufstr. 7W3.
— Herb., Hg., Königsstr. 3W10.
Wienand, Darja, Wwe., Wäsch., Revaler St. 91W7.
Wienbreier, Otto, Kellner, Alexanderstr.
Wiener Handschuhfabr., kl. Schmiedestr. 23, ☎ 5162.
Wiener, Anna, Bmtn., Marienstr. 66
— Joh., Wollweberei, Petersb. Ch.
Wienert, Karl, Schndr., Muckenholm.
— Ernst, Zimmerm., Meisterstr. 14
— Jan, Schlosser, Gertrudstr. 115
Wienros, Kr., Keiſſelſchm., Auguſtenstr.
Wierchowski, Wulf, Hdlr., Mosk. Str.
Wiese, Heinr. Ad.', Zollbmt., Gerberstr.
— Henr., Hebamme, Gerberstr. 5W1
— Herm., Polizeibmt., Gerberstr. 5W
— Therese, Wwe., Schwimmstr. 21W
Wiesendorf, Ad., Maler, Revaler Str.
Wiesner, Artur, Architekt, Säulenstr. ☎ 7315.
— Franz, Tschlr., Bergstr. 23W2.
— Karl, Amts-Drechslermstr., Kalnezeemsche Str. 7.
— Ottomar, Drechsl., Ebelshöf. Weg
— Wold., Werkmstr., Alexanderstr. 1
Wiessner, Erwin, Bürobmt., Scharrenstr.
— Rich., Amts-Buchb.-Mstr., Scharrenstr. 21, ☎ 5162.
— Rich. Rich.', Kontorbmt., Scharrenstr.
Wietan, O., Böttcher, Weißenhof. Str.
Wietin. Sieh Wihtin u. Witin.
Wietzkopf, Ad., Ing.-Techn., 2. Weidendamm 3.
Wigandt. Sieh auch Wigant, Wiegand u. Wiegandt.
— B., Fleischhdl., Brückenstr. 10.
— Karl Ed.', Brauer, Dampfstr. 41W
— Mart., Schuhm., Wenden. Str. 35
— Wilh., Wwe., Schlocksche Str. 13W
Wigant. Sieh auch Wigandt, Wiegand u. Wiegandt.
— Herm. Jan', Maschinenb., Laborator. Str. 15W21.

G. A. Schweinfurth, Weingrosshandlung, Rathausplatz 3 Telefon 485

— Artur, Schlosser, Rodenpoiserstr. 1W7
— Marie, Wwe., Alexanderstr. 161.
— Mart., Hsb., Maxenstr. 1.
— Mart., Maurer, Fuhrmannsstr. 9W8.
— Paul, Schiffskapt., Waisenstr. 5.
Wigdorowitsch, M., Hdlr., Revalerstr. 28
Wigdorsohn, R., Kfm.-Wwe., Herrenstr. 26
Wigelis, Dom., Schuhm., Säulenstr. 107.
Wigrant, Andr., Tschlr., Gertrudstr. 86.
Wihdag, A., Lehrer, Marienstr. 74W20.
Wihdin, Vikt., Telegr., Revaler Str. 70
Wihjup, Karl, Färber, Suworowst. 124.
— Karol., Wäsch., Suworowstr. 79W4.
Wihke, Ludm., Frau, Altonaer Str. 1W16
— Joh., Maler, Seestr. 15W20.
Wihkel, Jak., mech. Werkst., Dünamündesche Str. 52.
— Pet., Tschlr., kl. Lagerstr. 39.
Wihksna, Andr., Masch., Kalnez. Str. 3
Wihksne, Alex. Maler, Kaluga. Str. 16.
— Alex., Maler, Säulenst. 78W16.
— Alide, Ing.-Wwe., Säulenstr. 20W12.
— Andr., Fuhrm., Zabelnsche Str. 9.
— Andr., Maurer, Sprenkstr. 30W37.
— Anna, Wwe., Mühlenstr. 95, W. 7.
— Aug., Frau, Artilleriestr. 42W2.
— Dan., Dw., Alexanderst. 156W25.
— Elis., Wwe., Gertrudstr. 115W33.
— Georg, Exped., Kaisergartenstr. 6aW28
— Georg Jw.', Student, Alexanderst. 28
— Herm., Hsb., Maurermstr., Falckenstr. 3 ☎ 7206.
— J., Dw., Marienstr. 50, W. 28.
— J., Kellner, Newastr. 25, W. 29.
— Jan, Bautischlerei, Matthäistr. 48.
— Jan, Elektrotechn., Rodenpoiser Str. 64
— Jan, Gemüsehdl., Bischofstr. 4.
— Jan, Maler, Matthäistr. 70W16.
— Jan, Schmied, Petersb. Ch. 28.
— Jan, Schndr., Newastr. 14W13.
— Jan, Schuhm., Sprenkstr. 67.
— Jan, Vorarb., Pernauer Str. 18.
— Jan Jan', Schlosser, Gertrudstr. 53.
— Joh., Wagenb., Schreyenbusch 2, 23.
— Joh. Joh.', Hg., Marienstr. 83W29.
— Joh. Mich.', Artellschtschik, Hsb., Windst. 23W9.
— Jul., Hdlr., Färberstr. 17W14.
— Jur, Holzhdlr., Romanowstr. 58.
— Jur, Zimm., Suworowstr. 53W22.
— Karl, Amts-Drechslermstr., Alexanderstr. 52.
— Karl, Schmied, Rujensche Str. 6W8.
— Karl, Tschlr., Dorpater Str. 85W7.
— Karl, Vorarb., Hapsaler Str. 12W14.
— Karl, Waschanst., Sprenkstr. 62W74.
— Karol., Kwh., Rodenpoiser Str. 64.
— Krisch, Tschlr., Soldatenst. 8.
— Krist., Dw., Ritterstr. 12W48.
— Krist., Expreß, Lagerstr. 50, W. 9.
— Krist., Hdlr., Gertrudstr. 25W5.
— Marie, Frl., Säulenstr. 88W12.
— Marie, Zimmermstr.-Wwe., Marienstr. 86, W. 1.
— Mart., Bmt., Dorpater Str. 33W5.
— Mart., Briefstr., Sprenkstr. 69W17.
— Mart., Hsb., kl. Lubahnsche Str. 15.
— Mart., Hsb., Schreyenbusch 8, 5b.
— Mart. Kutscher, Mühlenstr. 12,
— Melanie, Bäckerei, Petersb. Ch. 9.
— Mich., Gärtner, Goldinger Str. 27a.
— Minna, Schndrn., Fuhrmannsstr. 15.
— P., Schndr., Ritterstr. 73aW2.
— P., Schndr., Säulenstr. 24.
— Pauline, Auff., Mühlenstr. 95W7.
— Paul., Wwe., Rumpenhöfsche Str. 25
— Pet., Chaufför, Alexanderstr. 107W10
— Pet., Fleischer, Torgelsche Str. 10W44
— Pet., Hdlr., Steinst. 13W10.
— Pet., Hg., Brückenstr. 10W52.
— Pet., Hsverw., Pilgerstr. 4.
— Pet. Wold.', Hsb., Schreyenbusch 9, 3.
— R., Maurer, Habichtstr. 3.
— Simon, Amts-Zimmermstr., Säulenstr. 54, ☎ 3389.
— Th., Wagenbauer, Pernauer Str. 25.
Wihksnin, Jan, Bmt., Färberstr. 15W34
— Otto, Hsb., Färberstr. 15, W. 31.
— Rud., Schuhm., Säulenstr. 49W30.
Wihksnit, Rich., Portier, Pet. Ch. 6W41
Wihl, Gregor, Tschlr., Ebelshof. Str. 9.
Wihlip, Alex., Hdlr., Ritterstr. 6W15.
— Ed., Bauuntern., Alicenstr. 1, ☎ 841.
— Joh., Krankenpfl., Matthäistr. 35W2
— Karl, Schmied, Alexanderstr. 77.
— Kath., Waschanst., Alexanderstr. 77W1a
— Mart., Maler, Färberstr. 25W3.
— Mahrz, Maurer, Brückenstr. 9.
— Otto, Packer, Meisterstr. 6.
Wihlit, Gust., Schlosser, Pernau. Str. 25
— J., Frisirsalon, Mühlenstr. 34a.
Wihlup, Karl, Dw., Kommunik. Str. 3.
Wihnat, Ed., Reporter, Suworowstr. 81.
Wihstutz, Karl, Mech., Alexanderstr. 152.
Wihsul, Indr., Zimm., Schreyenb. 4, 13.
Wihtin. Sieh Witin.
— Darte, Hsbn., kl. Vegesacksholm 34.
— Doroth., Wwe., Ritterstr. 70W12
— Ed., Tschlr., Bikkernsche Str. 52W4.
— Elise, Wärterin, Zeltstr. 1a.
— Heinr., Bmt., Bienenstr. 5 W. 5
— Jan, Kwh., Pernauer Str. 14.
— Jan, Kwh., Schreyenbusch 1, 5.
— Jan, Priv., Unionstr. 27W1.
— Jan, Tschlr., Schreyenbusch 4, 20.
— Jan, Zimm., Schreyenbusch 1, 32.
— Krisch, Mälzer, kl. Vegesacksholm 34
— Lisa, Wwe., Bersohnsche Str. 6W17
— Marie, Wwe., Helenenstr. 16W6.
— Mart., Petersb. Ch. 121bW8.
— Mik., Milchhdlr., Schreyenbusch 2, 39
— Pet., Fleischhdl., kl. Lagerstr. 39.
— Pet., Maurer, Dampfstr. 74W1.
Wihtol. Sieh Witol.
Wihtolin. Sieh Witolin.
Wihtum, J., Bierhdlr., Pet. Ch. 24a.
Wihtus, A., Schndrn., kl. Newastr. 4.
Wihzep, Eva, Mstrn., Asylstr. 24W91.
Wihzup, Rud., Postbmt., Sprenkstr. 9W7
Wikmann. Sieh auch Wickmann und Wieckmann
— Alex., Schlosser, Wolgund. Str. 60.
— Eva, Hdlrn., Wendensche Str. 13W9.
— Karl, Schmied, Artilleriestr. 68, W. 3
— Mart., Hsb., Dir. d. 1. Ueberdünsch. Spar- u. Vorschußges., Ritterstr. 69W1
— Mich., Dreher, Nordstr. 14.
— Selma, Fbn., Kundsingsholm.
Wikmest, Karl, Hsb., Schreyenbusch 3, 19.
— Mik., Werkmstr., Adlerstr. 12aW12.
Wiks, J., Montör, Karolinenstr. 17W16.
— Jan, Fuhrhltr., Unionstr. 3W17.
Wikser, Ant., Wwe., Säulenstr. 47W1a.
Wiksne. Sieh Wihksne.
Wiksnin. Sieh Wihksnin.
Wikström, Jak., Zugf., Romanowstr. 92.
— Karl, Kutscher, Industriestr. 8W7.
— Karl, Stadtbmt., Matthäistr. 57W11.
Wiktorow, M., Zahnarzt, Weberstr. 10, W 3, ☎ 5977.
— Joh., Malermstr., Popowst. 3aW155.
— Nik., Maler, Dünaburger Str. 28.
— Salm. Leib', Hdlr., Newast. 14W4.

A.S.Wiktorsohn

Hülsenfabrik

„Destructor",

Peitaustrasse Nr. 10, Telefon 1381.

A. S. Wiktorsohn, 2. G., Hülsenfabrik, Inh.: Kfms.-Wwe. Olga Wiktorsohn, Bevollm.: Benj. Berkowitz, Peitaustr. 10, ☎ 1381.
Wikut, Karol., Wwe., Gertrudstr. 121W70
Wilberg, Sib., Wwe., Marienstr. 53W7.
Wilbis, Andr., Schmied, Matthäistr. 111.
Wilcke. Sieh Wilke.
v. Wilcken, A., geb. Moritz, Pension, Nikolaistr. 69bW5.
— Leo Nik.', Gutsbes., Nikolaistr. 69bW5.
— Marie, Wwe., Schützenstr. 7W1.
— Marie, geb. Frank, Dr.-Wwe., Nikolaistr. 27W4, ☎ 4158.
Wilcken. Sieh auch Wilken.
— Ch., Lehrerin, Basteiboul. 2W8.
— Marg., Wwe., Pension, Kirchenstr. 19
— Marta, Frl., Konv. z. hl. Geist 2W15
— Rud., Agent, Säulenstr. 18W1.
Wild, Jos., Handschuhm., Lagerstr. 47.
Wildau, Karl, Töpfer, Adlerstr. 4W6.
— Karl, Ger.-Vollz., Kalnez. Str. 39. ☎ 8270.
— Otto, Architekt, Büro für Architektur und Bauausführ., Elisabethstr. 51, ☎ 5173.
A. Wildauer, 2. G., Manuf.-W., Inh.: Aron Wildauer, Sandstr. 12/14, ☎ 4161.
Wildauer, Aron, Inh. d. Firma A. Wildauer, Schulenstr. 14W12.
Eduard Wilde, vorm. J. Pillmann, 2. G., Manufakturwaaren, Inh.: Emma Wilde, geb. Wagner, Sünderstr. 13.
Wilde, Alma, geb. Stein, Meisterstr. 14.
— Andr., Privat-Rechtsanw., Spr. 8 bis 10 und 4—7, Sprenkstr. 9W6.
— Ans, Schmied, Sternstr. 28, W. 6.
— Armin Osk.', Hg., Elisabethstr. 8W1.
— Arn., Schiffskapt., Mühlenstr. 13.
— Arv., Kontorbmt., Matthäistr. 18.
— Aug., Schlosser, Laboratoriumstr. 3.
— Bruno, Ing., Meisterstr. 14, W. 3.
— Clara, Frl., Hsbn., Mühlenstr. 43, W. 8, Tel. 2547.
— Ed. Paul, Buchhltr., Mühlenstr. 43, W. 8, ☎ 2547.
— Egon, Ing., Meisterstr. 12aW1.
— Emma, Wwe., Inh. d. Firma Ed. Wilde vorm. J. Pillmann, Schulenstr. 4W13
— Herm. Paul', Ing.-Chem., Betriebsdir. d. Zementfabr. C. Ch. Schmidt, Zementfabr. Poderaa.
— Joh., Lampenw., kl. Altonaerstr. 7.
— Joh., Maler, Laubstr., 20, W. 4.
— Joh., Schlosser, Pernauer St. 27W20
— Joh., Tschlr., Moskauer Str. 65, W. 18.
— Karl, Hdlr., Romanowstr. 28W1.
— Konst., Faktor, Sprenkstr. 9W1.
— Lina, Wwe., Hsverw., Schreyenb. 4, 21
— Marta, SR-Wwe., Gertrudstr. 35W6.
— Nik., Schuhm., Scharrenstr. 18W4.
— O., Schndrn., Alexanderstr. 71W3.
— Olga, Wwe., Sternstr. 29W20.
— Paul, Fb., Säulenstr. 35W16.
— Pet., Fuhrm., Hasenstr. 7W14.
— Pet., Ing., Baurevid., Albertstr. 7.

Karl Grünberg, Matthäistr. № 54, im eigenen Hause. Telephon № 2402

Die besten Gummireifen der Welt.

Russ. u. ausländ. Weine in grosser Auswahl, Schnäpse der Firma JAEGER & Co., Natürliche Mineralwasser

— Rein, Maler, Alexanderstr. 78W9.
— Rud., Schlosser, Gerberstr. 8, W. 40.
— Trine, Wäsch., Pernauer Str. 23a.
— Wilh., Kfm., Lagerstr. 33W1.
— Wilh., Kol.-Hdl., Suworowst. 100.
— Wilh., Masch., Pernauer Str. 11W53.
— Wold., Kellner, Gertrudstr. 99W19.
Wilde v. Wildemann, Ernst Hugo', Börsenbankbmt., Nikolaistr. 69W24.
— Hugo Hugo', Bankbmt., Gertrudstr. 32
— Karl, Getreideinspektor am Elevator, Schmiedest. 49W3.
— Osk. P., Oberstleutn., Elisabethstr. 8.
v. Wildemann-Klopmann, Wilh. Wilh.' Generalmajor a. D., Mühlenstr. 5W14

Aktien-Gesellschaft der vereinigten Lederwerke
Oscar Wildenberg
Riga und Arensburg.
Lederfabrik in Riga-Thorensberg:
Bauskesche Str. 10—12
Telefon 952.
Telefon der Direktion 6552.

Akt.-Ges. der verein. Lederwerke Oskar Wildenberg in Riga und Arensburg, 1. G., Verwalt. in Riga, Bauskesche Str. 10/12, ☎ 952 und 6552. Direktore: Osk. Wildenberg, E. Wildenberg, Herb. Rosenfeldt, Tenis Brosch, Dir.-Kand.: A. K. Herrmann, Otto Lachs, Dispon. Direktor: Osk. Wildenberg. Prok.: Wilh. Lydike, Bevollm.: Wold. Reelitz u. Joh. Morel.
Wildenberg, Osk., Disp. Dir. der A.-G. der vereinigten Lederwerke Oskar Wildenberg, Bauskesche Str. 10.
Wilder, Mar., Wwe., Wenden. Str. 13.
Wildin, Andr., Kellner, Ritterstr. 58.
— J., Schaffner, Gertrudstr. 109, W. 33.
— Joh., Schmierer, Maurerstr. 6.
Wildikan, Itzig, Lehrer, Popowstr. 3aW39
Wildmanowski, Wassilissa, Wwe., Kurmanowstr. 20W4.
Wildsewitsch, Stan., Fuhrm., Torgelstr. 6
Wileit, Alex., Vorarb., Kronenstr. 13.
— Alex., Bahnbmt., Ritterstr. 88W3.
Wileminski, Ant., Kutscher, Alexanderstr. 174.
Lasar Wilenkin, 2. G., ohne Handelsbranche, Newastr. 27, ☎ 1314.
Wilenkin, Leo Lasar.', vereid. Rechtsanw., Spr. 10—11 u. 4—5, Thronfolgerboul. 2, ☎ 4326.
— Lasar, Kfm. 2. Gilde, Newastr. 27, ☎ 1340.
— Marie, Zahnarzt, Spr. 10—11 und 4—6, Suworowstr. 29W5.
— Wlad., Dr. med., Spr. 9—10 u. 6—7, kl. Schwimmstr. 4W2, ☎ 1732.
Wilenski, W., Kfm., Peitaustr. 9W14.
Wilensohn, Jan, Hsb., Bullen. St. 12a.

Wilentschik, Isak, Holzhdlr., Schulenstr. 36, ☎ 6251.
— B. S., Bauklempnerei, kl. Lagerstr. 19. ☎ 1925.
— Is., Hsverw., Sprenkstr. 56W3.
— Max, Dr. med., Spr. 9—11 und 5—6, Mitauer Ch. 5, ☎ 2632.
— Pech., Schndr., Ritterstr. 78W7.
— Schmul, Hdlr., Smolensker Str. 9W35.
Wileto, Pet., Tschlr., Poltaw. St. 5W6.
Wilhelm, Elis., Wwe., Elisabethstr. 16W14.
Wilhelms, Alma, Matthäistr. 18W26.
— Karl Th.', Kfm., Suworowstr. 36W21
— Wilh., Frl., Kurmanowstr. 11, W. 38.
Wilhelmsen, Osk. Rob.', Frisör-Amtsmstr., Gesch.: Alexanderstr. 24, ☎ 3940 Wohn.: Romanowstr. 17W10.
— Karl Alex.', Kupferschmiede, Gertrudstr. 15, ☎ 3910.
Wilhelmsohn. Sieh auch Wilhelmson, Willemsohn und Willumsohn.
— Dav., Hsb., Karolinenstr. 11.
— Georg, Kfm., Kalnezeem. Str. 16.
— Karol., Fuhrhltrn., Matthäistr. 145.
— Konst., Lomb.-Bmt., Gertrudstr. 121.
— Mart., Expreß, Gerberstr. 8.
Wilhelmson, Alex., Vorarb., Suworowstr. 87W9.
— Alfr. Alex.', Suworowstr. 87W9.
— Anna, Wwe., Trinitatisstr. 3.
— Ed., Schriftgießer, Peterholmstr. 14a.
— Jak., Priv., Mühlenstr. 95W6.
— Minna, Wwe., Margaretenstr. 3.
— Theod., Seem., Fruchtst. 1W4.
Wiljat, Joh., Maler, Ruhenthal. Str. 1.
— Karl, Schmied, Laborat. Str. 25W37.
Wiligur, Jemelj., Hdlr., Trinitatisstr. 12
Wilim, Ant., Schlosser, Holmstr. 2.
Wilimsohn, Joh., Müller, Kaluga. Str. 16
Wilip. Sieh Wihlip.
Wilipson, Georg, Kwh., Newastr. 25.
Wilischinsky, Jul., Frisirsalon, Suworowstr. 53.
Wilith, Karl, Diener, Gerberstr. 5, W. 7.
— Jan, Schndr., Ziegelstr. 5W16.
Wilitschuk, Warw., Aufw., Kramerstr. 2W4
Wilk, B., Schuhm., Ballastdamm 50.
— Dav., Priv., Hasenstr. 3W26.
— Jos., Fuhrm., Torgelsche Str. 8W3.
Wilkas, Jos., Postbmt., Helenenstr. 13.
— Lucie, Wwe., Kurmanowstr. 13W3.
Wilke, Alex., Buchhltr., Nikolaist. 77.
— A., Wwe., Romanowstr. 14W3.
— Anna, Landw.-Frau, Mühlenstr. 2W10
— O., Bäcker, Romanowstr. 161W7.
— Otto, Hdlr., Felliner Str. 3aW24.
Wilken. Sieh auch Wilcken.
Wilken, Hedw., Frisöse, Alexanderstr. 33.
— J., Maurer, Laborator. Str. 18W12.
— Jos., Maurer, Artilleriestr. 70, W. 16.
— Mart. Krist.', Kommiss., Alexanderstr. 153.
— Moritz, Landmesser, Zabeln. St. 7.
Wilkens, Ferd., Mühlenstr. 5W1.
— Fr., Hg., Mühlenstr. 5W1.
— **Wilh., Prok. der Firma H. A. Brieger,** Mühlenstr. 5W1.
Wilkin, J., Agent, Schmiedestr. 72W15.
— Ch., Frisöse, Schmiedestr. 27.
— H., Frisöse, Alexanderstr. 33.
— J., Alexanderstr. 30W7.
— Jan, Maurer, Ritterstr. 41W22.
— W., Schuhm., Parkstr. 8W18.
Wilkmer, Jur, Tschlr., Matthäist. 18W32
Wilkors, Hans, Zimmerm., Tempelstr. 4.
Wilkow, Iw., Hdlr., Trinitatisstr. 14W3
Wilkowsky, Anna, Hdlrn., Revaler Str. 2.

Wilks & Schkinkis, Buchdruckerei, Spr...str. 1, ☎ 6979.
Wilks, Anna, Wwe., Muckenholmstr. 1...
— Fritz, Hg., Dorotheenstr. 23a.
— Fritz Joh.', Schaffner, Abgund. St...
— Jak., Dammeistr., Lasensche Str. ...
— Jan, Hsb., Unionstr. 26.
— Jur, Schlosser, Pinkenhofsche St.
— Karl, Hsb., Pionierstr. 7.
— Karol., Hsb., Aststr. 59.
— M., Hdlr., Sadownikowstr. 18W7.
— Pet., Maler, Petersb. Ch. 99, W.
— Pet., Tschlr., Aststr. 59.
Wilkus, W. J., Frau, Bmtn., Säulenstr. 29W40.
— Wlad. Oss.', Bez.-Ger.-Bmt., Säulenstr. 29W40.
Will, Berta, geb. Heller, Hsbn., 1. Weidendamm 20W6.
— Albin Wold.', Korresp., Talsen. Str. 1...
— Alex., Schuhm., Gertrudstr. 98W36.
— Aug., Maler, Pokrowstr. 18W60.
— G., Gravör, Neustr. 25.
— Gottfr. Joh.', Goldschm., Romanowstr. 45W16.
— Herm., Tschlr., Marienstr. 70W68.
— Joh., Maler, Suworowstr. 122W19
— Otto, Kurmanowstr. 20b, ☎ 7359.
— Paul, Prok. d. Firma John Spr... u. Ko., Mühlenstr. 23W6.
— Wold. Nik.', Hg., Marienstr. 26W9.
Willa, Jan, Hdlr., Laborat. St. 8W2.
Willberg, Leop., Kolport., Färberstr. 1...
Willbert, G., Frisirsalon, Alexanderstr. 6...
Willborg, Berta, Hsbn., Schmiedestr. 7...
Wille, Jos. Joh.', Walzmstr., Walzwerkstr. 3.
— Alice, Frau, Industriestr. 1bW8.
— Else, Kassir., Antonienstr. 13W22.
— Fritz, Förster, Matthäistr. 46aW9.
— Krist., Maurer, Karolinenstr. 23W8.
— Martha, Turnlehr., Industriestr. 1W1...
— Rud. Hans', Baumeister, Karolinenstr. 2...
— Theod., Kfm., Industriestr. 1W19.
Willemsohn. Sieh auch Wilhelmsohn, Wilhelmson u. Willumsohn.
— Amal., Hgn., Kohlenstr. 30.
— Aug., Schriftf., Schreyenbusch 3, 2...
— E., Wwe., Säulenstr. 33W26.
— Edde, Wwe., Säulenstr. 91W44.
— J. M., Kwh., Kohlenstr. 30, ☎ 168...
— Indr., Hutm., kl. Palissadenstr. 10.
— Joh., Dw., Revaler Str. 41W42.
— Mich., Masch., Kohlenstr. 30, ☎ 168...
— O., Directrice i. Arbeitsbur. d. Jungfrauen-Ver., Schwimmstr. 23.
— Rob., Hg., Uferstr. 27W4.
— Wilh., Schndrn., Kohlenstr. 30.
— Wilh., Wwe., Vegesacksholm 9.
Willer, Anna, Frau, Sternstr. 20W6.
— Aug., Goldschm., Gertrudstr. 121W3...
— **Henr., Hsb., Nußstr. 6.**
— **Karl, Former, Ritterstr. 50, W. 5.**
— Wilh., Dw., Matthäistr. 48.
Willert, Anna, Hsb., Kalnez. Str. 63.
— Ernst, Schlosser, Bersohn. Str. 2W27
Willerusch, Jan, Hsb., Eisenbahnstr. 14a.
William, T. A., Kellner, Gertrudst. 55.
— Karl, Tschlr., Suworowstr. 111.
Willibert, Ed., Schuhm., Romanowstr. 6...
v. Willigerode, Mary, Albertinen-Schw., Ritterst. 7.
— Joh. Paul', Hermannsstr. 7.
Willinski, Anna, Wwe., Newastr. 26.
— Anna, Hg., Thronf.-Boul. 31W22.
— Joh., Werkmstr., Nikolaistr. 85W1.
— Karl Karl', Hg., Thronf.-Boul. 31W22.

Karl Grünberg, Matthäistr. № 54, im eigenen Hause. Telephon № 2402

Die besten Gummireifen der Welt.

Daniel Schweinfurth, Champagnerkellerei, Dorpater Str. 15/17 Telefon 483

Willister, Aug. Mart.', Hg., Artilleriestr. 40W40.
Willit, Andr., Hsb., Appusensche Str. 13.
— Friedr., Schmied, Laboratoriumstr. 1.
— Jur., Schlosser, Helenenstr. 17.
Willmann, Hans, Hg., Marienstr. 79W21
— Andr., Kellner, Matthäistr. 101W39.
— Aug. Karl', Rechtsanw.-Geh., Spr. 9 bis 11 u. 5—7, Marienstr. 33.
— Emil, HR, Telegr., Waisenstr. 3.
— Jak., Schiffszimmerm., Ballastd. 54.
— Jeannot, Dreher, Kaugern. Str. 9.
— Joh., Kunstmaler, Hasenholm. Ufer 15.
— Joh., Tschlr., kl. Bärenstr. 1W12.
— Karl, Hg., Münzstr. 3W3.
— W., Hdlr., Gertrudstr. 105W10.
Willmuth, Karl, Lebensm.-Hdl., Riesingstr. 7.
Willner, Lew, Hsb., Lackfabr., Emmastr. 25, ☎ 5435.
Willomeit, J., Hsb., Talsensche Str. 10.
Willstein, A., Montör, Trinitatisst. 24.
Willum, Ernst, Hsb., Lagerstr. 27, W. 10.
— Andr., Fuhrhltr., Schreyenbusch 3, 13
— Anna, Wwe., Bäckereistr. 10W3.
— Heinr., Student, Bäckereistr. 10W3.
— J., Hausverw., Matthäistr. 81, W. 7.
— Mart., Hsb., Theringer Str. 42.
Willumsohn, Anna, Hsbn., Gabrielstr. 7.
— Adam, Hsb., Schreyenbusch 3, 14a.
— Andr. Jan', Schlosser, Sprenkstr. 4.
— Anna, Wwe., Gartenstr. 36.
— Ans, Wraker, Muckenholm. Str. 15
— Jan., Hsb., Charlottenstr. 54.
— Karl, Fuhrm., Artilleriestr. 40W135.
— Rich. Fed.', Dom.-Verw.-Bmt., Marienstr. 66W10.
— W., Hsb., kl. Bullensche Str. 21.
Wilmas, P., Maurer, Dünab. Str.11W12
Wilneek, Rob. Ch., Bankbmt., Olivenstr. 1
Wilnerag, Joh., Amts-Tischlermstr., Friedensst. 31, ☎ 4983.
— P., Tschlr., Friedensstr. 31W7.
Wilnis, Ant., Brauer, Dorpater Str. 88.
— Daumik, Zimmerm., Marienstr. 77W18.
— Selma, Schndrn., Feldstr. 4W7.
— Karl, Schndr., Revalerstr. 34.
Wilnit, Karl, Tschlr., Färberstr. 18.
— Anna, Frl., Schreyenbusch 2, 30.
— Jan, Vorarb., Pernigelsche Str. 3W3.
— Karl, Portier, Küterstr. 5W18.
— Lotte, Plätt., Ritterstr. 54W7.
Wilnith, Alex. Bol.', Betriebsleiter der Fabrik Sellier & Bellot, Kapselstr. 8.
— Paul., Wwe., Marienstr. 77W15.
Wilpert, Anna, geb. Wolf, Wwe., Kaisergartenst. 1W3.
— Ed. Gust.', ehem. Bmt., Kaiserg.St.1
— Klara Ed.', Frl., Hgn., Kaiserg.St.1
— M., Oberlehr.-Wwe., Küterstr. 11.
— Marie, SR-Wwe., Ritterstr. 12W35.
Wilpor, Jan, Kirchendiener, Kirchhofsstr. 3.
— Max Jan', Buchhltr.-Geh., Wenden. Str. 43W14.
Wilsar, Otto, Kfm., Dorotheenstr. 14W14
Wilschewski, Herm. Karl', Hg., Glockenstr.8
Wilschkowski, Wold., Zollbmt., Basteib. 9.
Wilson, Alex., Hsb., Durbensche Str. 4.
— Anna, Fabrikbmtn., Ritterstr. 72W42
— Ans, Bureaudiener, Jungfernstr. 3.
— Dav. Ans', KA, Zollbmt., Nikolaistr. 69bW24.
— Ed., Bevollm. der Firma C. Bargisen, Wiesenstr. 3W13.
— Ed., Tschlr., Artilleriestr. 21.
— Ernest, Prof. der Firma Malcolm u. Ko., Nikolaistr. 11W8, ☎ 1835.
— Ernst, Hsb., Säulenstr. 53.
— Ew., Tischlerei, Bäckereistr. 10, Wohn.: Dorpater Str. 97.
— Georg, Werkmstr., Nußst. 7.
— Janne, Prediger, Glockenstr. 7W11.
— Karl, Zollbes., Trinitatisstr. 30.
— Kath., Wwe., Artilleriestr. 19W13.
— Sander, Zimmerm., Bienenstr. 13.
— Wold., Uhrm., Kandauer Str. 15.
Wiltschewski, Jgn. Petr.', Fabrikbmt., Suworowstr. 66, W. 3.
— Jos., KR-Wwe., Bmtn., Romanowstr. 29.
Wiltschinski, Jul., Fuhrm., Wolmar.Str.19
— Wjatsch. Wlad.', Kapt., Sprenkstr.9W8
Wiltschuk, Karl, Maler, Popowstr. 3a.
Wilumowicz, Alex., Hg., Sprenkstr. 2.
Wilunas, Franz., Wwe., 1. Weidend. 9.
Wilup, Ed., Tschlr., Kiefernstr. 9W21.
— Jan, Maurer, Wendensche Str. 23.
Wiluweit, Ant., Fleischer, Pauluccistr. 8.
Wilzan, Ant., Schmelzer, Dünam. Str. 36.
Wilzin, Ant., Hdlr., Bausk. Weg 7.
— A., Zimmerm., Marienstr. 113.
— Aug., Bäckermstr., Pernauer Str. 21, ☎ 6143.
— Aug., Künstler, Windauer Str. 19b.
— Aug., Wwe., Gertrudstr. 113W101.
— Dav., Schndrmstr., Suworowstr. 3.
— Ernst, Leistenschndr., Krebsstr. 3.
— Fritz, Masch., Altonaer Str. 10.
— Ged., Schuhm., Fuhrmannsstr. 19a.
— Gregor, Former, Suworowst. 122.
— Jak., Auss., Dorotheenst. 27.
— Jan, Maurer, Alexanderstr. 168.
— Jan, Montör, Ritterstr. 75bW39.
— Joh., Schmied, Newastr. 9, W. 12.
— Joh., Tschlr., Kirchenstr. 45W34.
— Joh. Wilh.', Drehermstr., Helenenstr. 7
— Julie, Hsbn., Schaulensche Str. 14.
— Karl, Exped., Rumpenhöfsche Str. 2.
— Karl, Hg., Säulenstr. 53, W. 9.
— Karl, Masch., Wolfsstr. 1.
— Karl, Montör, Ziegelstr. 5W12.
— Karl, Tschlr., Dünaburger Str. 51W3
— Lisa, Wäsch., Gertrudstr. 105.
— Lisette, Wwe., Lagerstr. 21W12.
— M., Wwe., Rumpenhöfsche Str. 15.
— Mart., Dw., Ehstenstr. 3a.
— Math., Wwe., Nikolaist. 52W14.
— Pet., Bahnbmt., Polotzker St. 1W8.
— Pet., Hg., Mühlenstr. 103W14.
— Pet., Maler, Helenenstr. 27W35.
— Pet., Restaurat., Suworowstr. 142.
— Rud., Kunstmaler, Marienstr. 105.
Wilzin-Saule, Alfr., Hg., Trinitatisstr.12
— Artur, Hg., Trinitatisstr. 12W31.
Robert Wilzing & Co., 1. G., Holz, Inh.: Robert Wilzing, Königsstr. 3, ☎ 3822.
Wilzing, Rob., Inh. d. Firma Rob. Wilzing u. Ko., Königsstr. 8W4.
Wilzit, Pet., Restaurat., Alexanderst. 192
Wimba, Jan, Weber, Gymnastikstr. 31.
— Friedr., Hg., Sprenkstr. 36W13.
— Fritz, Maler, Revaler Str. 32.
— Jan, Hdlr., Bauskesche Str. 17.
— Jw., Exped., Helenenstr. 2W10.
— Luise, Wwe., Dünamünd. Str. 40.
— Mik., Hdlr., Konradstr. 1W12.
— Paw., Maler, Hamannstr. 5.
Wimbe, Alex., Masch., Ballastdamm 60.
— Art., Malermstr., Hsb., Helenenstr. 15 ☎ 6798.
— Dav., Expreß, Suworowstr. 40W20.
— Hel., Putzm., Ankerstr. 4.
— J., Priv., kl. Königsstr. 12W13.
— Jan, Hsb., Schreyenbusch 7, 9.
— Joh. Heinr.', Steuerm., Ankerst. 4.
— Joh. Pet.', Exped., Grünstr. 3W45.
— Joh. Rob., Hsb., Schiffskapt., Ankerstr. 4W6.
— Karl, Werkmstr., Ankerstr. 4.
— Lydia, Hsbn., Altenburg. Str. 5.
— Mart., Vorarb., Grabenstr. 18, W. 9.
— Mich., Fleischhdl., Dampfstr. 90.
— Mik., Hsb., Moskauer Str. 255.
— Norm., Maurerpol., Rodenpoiserstr.13
— Pet., Dw., Suworowstr. 108.
— Pet., Fuhrm., Revaler Str. 79.
— Selma, Hgn., Ankerstr. 4.
— Trine, Ww., Marienstr. 50, W. 21.
— Trine, Wwe., Mühlgrabener Str. 8.
Wimbul, Th., Hsb., Schlosserei, Theringerstr. 5, Wohn.: Seifenstr. 5.
— Jan, Schlosser, Hasenholm. Ufer 9.
Wiminetz, Sch., Schndr., Romanowstr. 96.
Wimson, Ad., Telegr.-Bmt., Laubst. 2.
— Alma, Frau, Telegr.-Bmtn., Laubst.2
Winart, Jan, Marktbdlr., RevalerStr.34
Winat, Jan, Schlosser, Ritterstr. 123.
Winck. Sieh auch Wink.
— Anna, Kbn., Parkstr. 8W1.
— Chr., Stellenverm.-Büro, Parkstr. 8W1, ☎ 3529.
— Emil Christ.', Bankbmt., Herrenstr.28
— Joh., Fabr.-Bmt., Dorpater Str. 83.
Winckler, Hans Max', Bmt., Säulenstr. 45
Winckmann, M., Wwe., Konvent z. heil. Geist 11, W. 25,
Windberg, Ernst, Amts-Malermstr., Werkst.: Suworowstr. 60W8, wohnt: Marienstr. 32W14.
— Heinr., Werkmstr., Wendensche Str. 8
— Jur, Hsb., Rodenpoiser Str. 59.
— Pet., Tschlr., Pokrowstr. 20.
Windeds, Dor., Frl., Zeltstr. 3.
— D. A., Telegr.-Bmt., Sprenkstr. 37.
— Fritz, Holzhdl., Matthäistr. 25.
— J., Hsb., Champetresche Str. 85.
— Krischj., Kwh., Olivenstr. 1.
Windel, Otto, Kol.-Hdl., Säulenstr. 108.
— Pet., Schmied, Marienstr. 17.
Windelbandt, A., Rentn., Fellinerstr. 1.
Winder, Jul., SR, Oberlehrer, Christofsstr. 2.
Windin, Andr., Maurer, Sternstr. 16.
Ad. Windisch, 2. G., Handelsvermittl., Inh.: Adolf Windisch u. Erich Windisch, Wallstr. 19, ☎ 8016.

F. Windisch
Gold- u. Silberwarengeschäft
Eigene Werkstube.
Gegründet 1860.
Theaterstrasse 1, Telefon 3228.

F. Windisch, 2. G., Gold- u. Silberw., Inh.: Friedr. Wilh. Windisch, Theaterstr. 1, ☎ 3228.
Windisch, Adolf, Ing.-Techn., Hsb., Inh. d. Firma Ad. Windisch, Gertrudstr.54 ☎ 5692.
— Erich, Mitinh. der Firma Ad. Windisch, Gertrudstr. 54W7.

Karl Grünberg, Matthäistr. № 54, im eigenen Hause. Telephon № 2402. Die besten Gummireifen der Welt.

Moussirender Burgunder, weiss und rot; Bowlensect, Isabella gr. mousseux rosé; mouss. Rhein- und Moselwein; Champagner aus russ. und franz. Weinen, Maitrank usw. usw.

Karl Grünberg, Matthäistr. № 54, im eigenen Hause. Telephon № 2402. Die besten Gummireifen der Welt.

— Friedr., Ehren-Aelterm. des Goldschm.-Amts, Inh. der Firma F. Windisch, Theaterstr. 1, ☎ 3228.
— Rich., Amts-Goldschm.-Mstr., Theaterstr. 1W8.
Windser, Jak., Zimmerm., Bienenstr. 19.
Windszus, Gust., Werkmstr., kl. Palissadenstr. 9.
Windt, Hedw., Wwe., Grotensche Str. 7.
— Joh., Möbeltschlr., Matthäist. 48W8.
— Joh., Schmied, Unionstr. 12.
— Krist., Fuhrm., Artilleriestr. 11, W. 43.
Winel, Fritz, Schmied, Schreyenb. 1, 17b.
— Chr., Hebamme, Schreyenbusch 1, 17b
Winer, E., Klempner, Gertrudstr. 92.
— E., Klempner, Artilleriestr. 63W3.
Winewitsch, W., Bmt., Mühlenstr. 37W26.
Wingra, Andr., Zimm., Gertrudstr. 98.
Wink. Sieh auch Winck.
— Alex., Fleischer, Revaler Str. 38.
— Ed. Pet.', Gärtner, Nikolaist. 69.
— Ernst, Schlosser, Matthäistr. 97W20.
— Jahn, Mitinh. der Firma „Avance" Karp & Co., Sprenkstr. 21, W. 7.
— Jak., Verw., Dünamünd. Str. 13.
— K., Hg., Klosterstr. 5W4.
Winkelmann, Kath., Wwe., Kirchenstr. 4a
— Joh., Amts-Drechslermstr., Gertrudstr. 29W2, ☎ 4890.
— Wilh. Friedr.', Wwe., 1. Weidend. 3.
Winkewitsch, Lisette, Wwe., Marienstr. 26
— P., Kellner, Alexanderstr. 94W52.
Winkhardt, Alex. Jak.', Amts-Kupferschmiedemstr., Mitinh. d. Firma W. F. Petersohn, kl. Münzstr. 6.
Winkler, A., Korsethdl., Alexanderstr. 30.
— Aug., Mühlenb., Lagerstr. 50, W. 3.
— Emilie, Bmtn., Fellinerstr. 3a, W. 3.
— Emilie, Ritterstr. 6W29.
— Friedr., Drogist, Matthäistr. 38W14.
— Joh., Wwe., Felliner Str. 3a, W. 3.
— Karl, Maler, Helenenstr. 25W15.
— Marie, Schndrn., Hasenstr. 7W20.
— Paul Adolf', Mitinh. d. Firma Vierecke & Leutke, Romanowstr. 17, W. 6.
Winnik, Abr., Hsb., Uhrenhdlg., Moskau Str. 41.
— Herze, Wwe., Romanowstr. 66W46.
— Mos., Zahnheil-Klinik, Mosk. Str. 41. ☎ 5356.
Winning, Lena, Wäsch., Revaler St. 86.
Winogradow, Alex., Verw., Mosk. Str. 140c
— Alex. N., Exped., Peterholmstr. 7W2.
— Dmitr., Artellschtsch., Matthäistr. 64b
— Ewtichy Andr.', Korresp., Mittelstr. 4.
— Luka, Bevollm. d. Firma Ges. M. S. Kusnezow, Ritterstr. 3W5.
— N., Bmt., Säulenstr. 37W7.
— N. P., KA, Lehrer, Sprenkstr. 13.
— S. L., Bmt.-Wwe., Newastr. 26,
— W., Bahnbmt., kl. Palissadenstr. 3.
Winowski, Elis., Frl., Nikolaistr. 69bW7.
Winsarai, Jak., Hsb., Pernauer Str. 18.
— Anna, verw. Saffenreiter, Wwe., Bauskesche Str. 76.
— Jak., Feilenh., kl. Bauskesche Str. 27.
— Jak., Lehrer, Moskauerstr. 209.
— Joh., Masseur, Pauluccistr. 19, W. 30
— N. S., geb. Werschkanski, Progymn., Turgenjewstr. 10.
Winschink, Eug., Hg., Matthäistr. 77W10
Winschknelis, Jw., Kol.-Hdlg., Katholische St. 28W1.
Winsor, Alf., Buchhltr., Brückenstr. 5W4.
Friedrich Winteler, 2. G., Drogen, Inh.: Friedr. Winteler, Matthäistr. 38, ☎ 6638.

Carl P. Winter

Amtsmalermeister.

Schüler der Königlichen Kunstschule zu Berlin.

Marstallstrasse 8,

Tel. 2682.

L. C. Winter, 2. G., Weinhdl. und Trakteur. Inh.: Ludwig Christ. Winter, Neustr. 9.
Theodor Winter, 2. G., Getränke, Ritterstr. 93, ☎ 3032.
Winter, Alfons Joh.', Kb., Asylstr. 24.
— A., Maler, Talstr. 5W20.
— Amal., Schndrn., Säulenstr. 43, W. 3.
— Andr., Träger, Meisterstr. 18W14.
— Aug. Jurj.', Kameralhofbmt., Mit. Ch. 66a.
— Bruno Heinr.', Hg., Neustr. 25W11.
— E., Schndrn., Johannisstr. 6.
— Ed., Oekon. im Hagensb. Schützenver., Taubenstr. 15, ☎ 1976.
— Fritz, Maurer, Essenhöfsche Str. 24.
— Fritz, Maurermstr., Zementstr. 5.
— J., Auff., Dorpater Str. 49W7.
— Jan, Hdlr., Gerberstr. 1W24.
— Joh., Auff., Dorpater St. 4W10.
— K. K., Konzertmstr., Turmstr. 7W4.
— Karl, Masch.-Mstr., Hasenh. Ufer 4.
— Karl, Amts-Malermstr., Marstallstr. 8, Tel. 2682, Marthastr. 7, Tel. 5844.
— Karl Jur', Platzmstr., Zementfabrik Poderaa.
— Kristj., Weber, Kurische Str. 10a.
— L. Ch., Inh. der Firma L. Ch. Winter, Münstereistr. 2, ☎ 5873.
— Ludw. Ludw.', Hg., Neust. 25W11.
— Marie, KR-Wwe., Felliner Str. 7W5
— Mart., Hsb., Kalnezeemsche Str. 122.
— Mart., Telegr., Valentinstr. 6W5.
— Matth. Maurer, Moorstr. 39.
— Maxim. Karl', Zollbmt., Trinitatisstr. 28W7.
— P., Kol.-Hdl., kl. Goldinger Str. 8.
— Rob., Telegr.-Bmt., Grobin. Str. 3.
— Rud., Amtsbote, Alexanderstr. 60W1.
— Theod., Hsb., Exped., Ritterstr. 93, ☎ 3032.
— W., Frau, Telegr., Valentinstr. 6W5.
Wintsch, Alex., Aeltermann des Handschuhm.-Amts, Hsb., Stadtverordn., Scheunenstr. 22, Wohn.: Kurmanowstr. 24.
— Joh., Fabrikbmt., Kurmanowstr. 24.
Winschel, Fritz, Schndr., Revaler Str. 73
Wintz, J., Exped., Alexanderstr. 112W8.
Winyn, Hel., Hdlrn., Schiffsstr. 5.
Winz, Karl, Kupferschm., Annenhöf. Str. 7
Winzens, Alb., Tschlr., Helenenst. 17W2.
Winzmann, Hans, Hsb., Dir. der Spar- u. Vorschußges. der Rig. Hausbesitzer, Duntenhöfsche Str. 50.
Wipul, A., Strickanstalt, Marienstr. 77.
Wirbak, A., Pförtner, Ritterstr. 1.

Wirbalas, Kas., Dw., Jesuskirchenstr.
Wirbitzki. Sieh auch Werbitzki.
— Ab., Schlosser, Schreyenbusch 2,
— Malw., Frau, Ritterstr. 12W3.
— Ossip, Schndr., Kathol. Str. 18W
Wirbul, J. M., Topogr., Mühlenstr.
— Jan, Portier, Alexanderstr. 26W6.
— Theod., Schndr., Gertrudstr. 121W
Wirck, Karl Karl', Diener, Oskarstr. 1W
A. Wirckau, 1. G., Steinkohl. u. Age… Inh.: Ferd. Christ. Wirckau, Ko… Prof.: Alexei Wassiljew, Paul Wir… u. Karl Paul, Schloßstr. 25, ☎ 2… Andreasholm, ☎ 1217.
Wirckau, Ferd., Inh. d. Firma A. Wirc… Antonienstr. 5W6, ☎ 1515.
— Elisab., Aeltesten-Wwe., Thronfolg… boul. 9W5.
— Julie u. Anna, Thronfolgerboul. 5.
— Paul, Koll.-Prof. d. Firma A. W… ckau, Felliner Str. 3aW5, ☎ 60…
v. Wiren, Adelh., Töchterschule (vereini… Schulen A. v. Wiren, Ch. v. Stahl A. Schaur), Andreasstr. 1.
Wirin, Alter, Hdlr., Romanowstr. 11…
Wirk, Emilie, Hsbn., Palissadenstr. 15
— Ad., Amts-Zimmermstr., Peterhol… Str. 5W9.
— Bruno, Topogr., Mühlenstr. 87.
— Friedr., Lagerverw. Peterh. Str.
— Olga, Bmtn., Hospitalstr. 4.
Wirkowski, Jan, Bmt., Trinitatisstr.
Wirkschus, Franz, Musiker, kl. Bergstr.
Wirs, Ans, Hsb., Polangensche St.
— Christ., Former, Schreyenbusch 2,
— Karl Bleilöther, Dampfbootstr. 4.
— Lisa, Amts-Zimmermstr.-Wwe., Hsb… Alexanderstr. 28W11, ☎ 965.
— Mart., Ankern., Oskarstr. 4.
— Pet., Hsb., Kwh., Matthäistr. 50.
— Salom., Wwe., Hapsaler Str. 10W4.
Wirschbilowsky, Alex., Masch., Moskau… Str. 263.
Wirschbitzki, Ing., Revaler Str. 35W4.
— Klaw., Wwe., Alexanderstr. 78W67.
v. Wirschikowski, L., Photograph. Atel… Suworowstr. 14W8, ☎ 1752.
Wirschikowsky. Sieh auch Wyrzykowsky.
— Jos., Leutn., Glockenstr. 13.
Wirse, Ten., Fuhrm., Bachstr. 6.
— Alex., Hsb., Aststr. 61.
Wirsi, Mangold, Fuhrm.-W., Schreye… busch 7, 10.
Wirsin, Jan, Hsb., Weißenhof. Str.
— Jan, Böttcher, Weißenhöfsche Str.
— Jan, Vorarb., Hapsaler Str. 9.
— Jan, Bahnbmt., Heinrichstr. 20W8.
Wirß, Arv. Andr.', Hg., Alexanderstr.
Wiru, F. W., Hdlr., kl. Schwimmstr.
Wirwjalo, Jw., Dw., Alexanderstr. 17.
Wirwitz, Nik., Vorarb., Apothekerstr.
— J., Kwh., Alexanderstr. 69.
Wisbor, Kas. Aug.', Kameralhofsbm… Romanowstr. 4.
Wisbul, Louise, Wwe., Schlockschestr.
— Joh., Masch., Kandauer Str. 11.
— Karl, Schlosser, Romanowstr. 31.
Wisch, Heinr., Böttcher, Stationsstr.
— Wilh., Böttcher, Petersb. Ch. 102W…
Wischin, Ign., Schuhm., Marienstr. 15…
Wischinski, Paul, Masch., Seestr. 25.
Wischker, Marie, Wwe., Schiffsstr. 26.
— Osi., Schlosser, Gertrudstr. 106.
— William Mart.', Hsb., Teichstr. 24…
Wischkind, G., Zahnarzt, Sünderstr. 1…
— Schliom, Kfm., Herrenstr. 25W21.

Jaeger & Co., Weingrosshandlung, Sünderstr. 30 Telefon 60

Wischkul, Jan, Maurer, Bausk. Str. 38.
Wischnewski. Sieh auch Wisniewski und Wiszniewski.
— Anna, Hsbn., Subbathsche Str. 3.
— Edg., Färber, Hospitalstr. 3W30.
— Elis., Schndr., Romanowstr. 112.
— Fed. Kirill', Zollbmt., Kirchenstr. 36.
— Jak., Werkmstr., Dünamünd. St. 36.
— Joh., Tischlr., kl. Vegesacksh. 36W15.
— Iw., Hdlr., Färberstr. 13W43.
— K., Photogr. Atelier, Alexanderstr. 103
— K., Bäckerei, Schlocksche Str. 50.
— Kir. Feod.', Zollbmt., Kirchenstr. 36.
— Ludw., Maler, Gertrudstr. 108W3.
— M., Hsb., Lehmstr. 6.
— Stan., Frisör, Sprenkstr. 23aW25.
— Stan., Gef.-Aufs., Invalidenstr. 2W5.
Wischnjakow, Alex. Andr.', Glied d. Bauernagrarbank, Matthäistr. 42W49.
v. Wischniewski, Aug., geb. v. Brandt, Lehrerin, Schmiedestr. 8W7.
J. Wischnik, 2. G., Kleider, Inh.: Jankel Wischnik, Paulaccistr. 1, ⟼ 5702.
Wischnik, Jankel, Inh. d. Firma J. Wischnik, Paulaccistr. 1W4, ⟼ 5702.
Wischomirski, A. P., Flußpoliz., Hasenholm. Ufer 10.
Wischtakis, Ant., Dw., Peterholm. Str. 19
Wischtort, Ant., Vorarb., Nordstr. 22W3.
— Iw., Hg., kl. Palissadenstr. 2W5.
Wisenberg, J., Dr. med., HR, Haut- u. Harnkrankh., Spr. 5—7½, Scheunenstr. 6, ⟼ 3887.
Wisewski, Mich., Fb., Marienstr. 90W9.
Wisgausche, F., Fakturist, Honigstr. 3W4.
Wisgunow, Alex., Wwe., Gogolstr. 12W6.
Wisin, Aug., Fleischhdl., Schreyenb. 2, 35, wohnt Beamtenstr. 1W5.
— Jan, Fuhrm., Wolmarsche Str. 26W1.
— Jan, Kwh., Färberstr. 21.
— Marie, Dw., Pernauer Str. 23aW21.
Wiskont, Kas., Zimm., Wolgund. Str. 17b
Wiskow, Ed., Hg., Säulenstr. 27W11.
Wisla, Pet., Steller, Katharinend. 17.
— Alex., Maurer, Gertrudstr. 109.
— Jan, Schuhm., Artilleriestr. 64.
— Karl, Expreß, Rabenstr. 11W13.
— Luise, Wwe., Schreyenbusch 8, 1.
— M., Hebamme, kl. Münzstr. 19W8.
— Wilh., Masch.-Mstr., Neustr. 25W13a
— Wilh., Schriftgießer, Bischofsstr. 1.
Wismen, Emilie, Fotogr., Matthäistr. 18
Wisnap, Vikt., Vorarb., Schreyenb. 1, 24

A. Wisniewski,

Theater-Boulevard Nr. 11.

Telephon Nr. 1126.

Maschinen und technische Bedarfsartikel.

A. Wisniewski, 2. G., Maschin. u. techn. Bedarfsartikel, Inh.: Arthur A. Wisniewski, Theaterboul. 11, ⟼ 1126.
Wisniewski. Sieh auch Wischnewski und Wiszniewski.
— Arth. A., Inh. d. Firma A. Wisniewski, Turgenjewst. 14, ⟼ 3733.
Wispolski, Lisa, Frau, kl. Lagerstr. 1.
— Rob., Tischlr., Marienstr. 138.

„Wisseem" (Für Alle), Redaktion, Brunnenstr. 13.
Wissel, Pet., Buchhltr.-Geh., Matthäistr. 74W15.
Wissendorff, Erna, Wwe., Wolmar. Str. 26
Wisser, Nat., Kwh., Mühlenstr. 64.
Wissipowitsch, Ant., Dw., Romanowstr. 17
Wisslimow, Apol., Wwe., Marienstr. 74.
Wissmann, A., Heuhdlr., Schlock. Str. 73
— Mart., Hsb., Wolgundsche Str. 3.
— Mich., Hsb., Wolgundsche Str. 5.
— Wilh., Frl., Dorpater Str. 23 W. 1.
Wissner, A., Lehrerin, Todlebenboul. 5.
Wissol, K., Frl., Lagerstr. 47W21.
Leo Wissor, 2. G., Tabakfabr., Inh.: Ludw. Elias Büjanhoff, Fabrik: Gertrudstr. 20, ⟼ 1624, Filialen: Theaterboul. 9, u. Kalkstr. 24, ⟼ 718.

Leo Wissor,

Cigarrenfabrik,
Gertrudstrasse 20.

Cigarren-Handlung
en gros und en détail,
Kalkstr. 24.

Niederlage

Theater-Boulevard Nr. 9.

Wissotky, Bron. Jos.', Bahnbmt., Sprenkstr. 25W22.
D. Wissotzky, 2. G., Schuhwaren, Inh.: David Wissotzky, Schaalstr. 6, ⟼ 6451
David M. Wissotzki, 2. G., Holz, Inh.: David Moses Wissotzki, Mosk. Str. 122, ⟼ 1789.
Wissotzki. Sieh auch Wyssotzki.
— Ad., Zollbmt., Sprenkstr. 56aW12.
— Alex., Schlosser, Hapsaler Str. 32.
— Alf. Kas.', Bahnbmt., Gogolstr. 11W5.
— Anna, Hdlrn., Trinitatisstr. 6, W. 4.
— Dav., Inh. d. Firma D. Wissotzki, Reussische Str. 2W3.
— Dav. Mos.', Hsb., Inh. der Firma David M. Wissotzki, Jesuskirchenstr. 6, ⟼ 2052.
— Demjan Jes.', Hsb., Michaelstr. 10.
— J., Masch., kl. Palissadenstr. 5W4.
— J., Wraker, Hasenholm. Ufer 20.
— Konst., Bahnbmt., Kathol. Str. 33.
— Leop., Schndr., Paulaccistr. 11, W. 25.
— Mich., Zimm., Bauskescher Weg 8.
— Mich. Kas.', Bahnbmt., Gertrudstr. 103
— Nik., Kwh., Torfstr. 4.
— Ossip, Maler, Hasenholm. Ufer 25.
— P., Maurer, Falckenstr. 5W43.
— Pet., Dw., Libauer Str. 7.
— Pet., Maurer, Schreyenbusch 1, 40.
Wissul, J., Kleiderhdl., Dorpater Str. 38
— T., Hg., Mühlenstr. 37W13.
Wissulin, Alf., Amtsbote, Steinstr. 7.
Wissunas, Jos., Tischlr., Bausk. Str. 9.
Wistin, Jan, Gärtner, Hamannstr. 4.
v. Wistinghausen, Rich. Karl', Tonkünstler, Packhausstr. 5W8.
Wisul, Law., Wwe., Konradstr. 1W1.
— Gust., Schndr., Laubstr. 9W10.
— M., Hg., Alexanderstr. 159W8.
Wisulin, Pet., Töpfer, Marienstr. 56.
Wisuling, Anna, Wwe., Mühlenstr. 37W7
— Joh., Auff., Gymnastikstr. 2a.

Wiszniewski. Sieh auch Wischnewski und Wisniewski.
— Witold, Jng.-Techn., Marienstr. 70.
Witanz, Ant., Fuhrhltr., Katharinend. 20
Witart, Stan., Maurer, Konradstr. 10.
Witas, Julie, Kurzw.-Hdl., Lagerstr. 18.
Witas-Rode, Eug., Massöse, Romanowstr. 1
Witaschkewitsch, D., Werkmstr., Sprenkstr. 46.
Witetzki, Jan Andr.', vereid. Rechtsanw. Suworowstr. 10, ⟼ 5755.
Witin, sieh auch Wihtin.
— Adam, Priv., Matthäistr. 45W48.
— Emma, Wwe., Sprenkstr. 34bW17.
— Jak., Hsb., Gärtnerei, Mosk. Str. 180a
— Jan, Mech., Ritterstr. 44W27.
— Julie, Schndrn., Mühlenstr. 102W4.
— K., Hdlr., Gertrudstr. 3W18.
— Karl, Tischlr., Rabenstr. 9.
— Marz, Baauntern., Kathol. Str. 48W3, ⟼ 4799.
— Reinh., Schlosser, Dorotheenstr. 34.
— Ten., Wächter, Suworowstr. 106W8.
— Wold. Krist.', Bahnbmt., Gertrudstr. 93
Witischnikow, A., Schndrn., Ziegelstr. 6.
— Karl, Schuhm., Bienenstr. 13W13.
— Wass., Holzwr., Lagerstr. 30.
— Wlad. Nik.', Sekr.-Geh., Nikolaistr. 39
Witkewitsch, Jos., Hsb., Brandenburgerstr. 7
— Konst., Lehrerin, Gertrudstr. 115W64.
— M. M., Zimm., Gertrudstr. 48W14.
— Pet., Teehaus, Jaroslawsche Str. 76
Witkin, Emma Theod.', Frl., Kassir., Elisabethstr. 22W26.
— Scholom, Buchdruckerei, Elisabethstr. 22
Witkind. Sieh Wittkind.
Witkowski. Sieh auch Wittkowsky.
— Ad., Bmt., Polotzker Str. 15.
— Alex. Konst.', Hg., Nikolaistr. 8W16.
— Ant., Kwh., Jaroslawsche Str. 3.
— Gawr., Bahnschaffn., Popowstr. 3a.
— Jan, Glasmaler, Schlock. Str. 35a.
— Jos., Hg., Jakobstädt. Str. 5.
— Iw., Maurer, Kiefernstr. 4.
— Karl, Hg., Ritterstr. 115W59.
— Krisch, Schmied, Rumpenhof. Str. 21.
— Konst. Konst.', Hg., Nikolaistr. 8W16.
— Marie, Frau, Jakobstädt. Str. 6W51.
— P. J., Akzisebmt., Valentinstr. 10W4.
— Wlad. Jos.', Bahnbmt., Lagerstr. 63W7
Witkunas, Pet., Hühneraugen-Operateur, Basteiboul. 4, im Hof.
Witlich, Mich. Christ.', SR, Professor am Polyt., 1. Weidendamm 10, W. 9.
Witlin, Leo, Berg-Jng., Industriestr. 1b
Witol, Ad., Gärtner, Marienstr. 113W40
— Alex., Agent, Nikolaistr. 69bW23.
— Alex., Hdlr., Schreyenbusch 1, 41.
— Alex., Maler, Rodenpoiser Str. 9a.
— Alw., Wwe., Rabenstr. 1.
— Andr., Dw., Thronfolgerboul. 7.
— Andr., Hsb., Kaukasische St. 9.
— Andr., Tischlr., Karolinenstr. 34.
— Andr. Pet.', Hsb., Kangern. Str. 15.
— Anna, Schndrn., Kurische Str. 8W23.
— Anna Pet.', Wwe., Sternstr. 14W9.
— Arnold, Maler, Färberstr. 23, W. 2.
— Aug., Maler, Ritterstr. 89W30.
— Aug. Jan', Packmstr., Goldingerstr. 11
— Aug. Karl', Fb., Alt-Mühlgraben 2, 64
— Dav., Kol.-Hdl., Färberstr. 15.
— Dav., Maler, Säulenstr. 30, W. 41.
— E., Kwh., Bärenhöfsche Str. 16. 3
— E., Schuhm., Unionstr. 27.
— Ed., Buchhltr., Mühlenstr. 18W10.
— Ed., Dw., Antoniestr. 8.
— Ed., Hsb., Aststr. 57.
— Ed., Milchhdlr., Stintseestr. 15.

Karl Grünberg, Matthäistr. № 54, im eigenen Hause. Telephon № 2402. Die besten Gummireifen der Welt.

Eigene Filialen: Alexanderstr. 40, Telefon 4707. Basteihof, Sandstr. 31 :-: Dorpater Strasse Nr. 15/17, Telefon 483 :-:

Karl Grünberg, Matthäistr. № 54, im eigenen Hause. Telephon № 2402. Die besten Gummireifen der Welt.

— Ed., Schuhm., Helenenstr. 4W12.
— Ed., Tischlr., Revaler Str. 35W25.
— Ed. Joh.', Hg., Dorpater Str. 57W44.
— Eleon., Frl., Gertrudstr. 3W12.
— Friedr., Hg., Scheunenstr. 30W3.
— Fritz, Bierbude, Ritterst. 71W13.
— Fritz, Dw., Schützenstr. 7, W. 9.
— Fritz, Hsb., Tuckumer Str. 7a, W. 1.
— G., Schulvorst., Sprenkst. 37.
— Ged., Hsb., Abaush. Str. 8, Q. 1.
— Georg, Werkmstr., Schlock. Str. 85.
— H., Hebamme, Matthäist. 92W2.
— Hel., Wwe., Dorpater Str. 23, W. 9.
— Herm., Kellner, Wenden. St. 23W18.
— Hugo, Hsb., Nummershöf. Str. 2.
— J., Bauuntern., Ritterstr. 68W33.
— J., Buchhdlr., Gertrudstr. 91, W. 5.
— J., Korbm., Lagerstr. 58.
— J., Maler, Sadownikowstr. 18W1.
— J., Rentn., Wolmarsche Str. 39W65.
— Jak., Dw., Theaterboul. 1W5a.
— Jak., Holzhdlr., Ritterstr. 59W26.
— Jak., Hsb., Klempner, Rindselstr. 7.
— Jak., Maler, Matthäistr. 71.
— Jak., Maurer, Laboratoriumsstr. 33.
— Jan, Bahnbmt., Heinrichsstr. 20W5.
— Jan, Dw., Samsonstr., Villa Danziger
— Jan, Fuhrm.-W., Hasenstr. 3W12.
— Jan, Hdlr., Grenzstr. 28a.
— Jan, Heizer, Sprenkstr. 62.
— Jan, Holzhdlr., Ritterstr. 59.
— Jan, Kontordiener, Färberstr. 29W5.
— Jan, Korkenschndr., Hasenstr. 7.
— Jan, Lehrer, Ludwigstr. 2W2.
— Jan, Masch., 1. Weidendamm 3W36.
— Jan, Schaffn., Säulenstr. 92W11.
— Jan, Schlosser, Mittelstr. 5W7.
— Jan, Schlosser, Hapsaler Str. 9.
— Jan, Schmied, Pionierstr. 4W33.
— Jan, Schmiedemstr., Theresenstr. 4.
— Jan, Vorarb., Moorstr. 30.
— Joh., Bierhdl., Alexisstr. 9.
— Joh., Fuhrm., Sadownikowst. 45W4.
— Joh., Malermstr., Säulenstr. 14.
— Joh., Sortirer, Pokrowstr. 10, Q. 19.
— Joh., Zimmerm., Alexanderstr. 161W52
— Joh. Joh.', Bürobmt., Dünam. Str. 22
— Jul., Bäcker, Rumpenhöfsche Str. 27.
— Julie, Hebamme, Seestr. 3.
— Julie, Kwh., Rodenpoiser Str. 9a.
— Jur, Hdlr., Schreyenbusch 2, 39.
— Jw. Jw.', Kassir., Matthäistr. 18W6.
— Karl, Buchhltr., Mühlenstr. 66.
— Karl, Hg., Falckenstr. 3W5.
— Karl, Posam., Schulenstr. 9W5.
— Karl, Schaffn., Dorotheenstr. 22.
— Karl, Schuhm., Nikolaistr. 55.
— Karl, Stadtbmt., Rancksdamm 3.
— Karl, Vorarb., Schreyenbusch 2, 44.
— Karl, Zuschndr., Kiefernst. 10W9.
— Kasp., Priv., 2. Weidendamm 1W3.
— Kasp., Schlosser, Helenenstr. 14.
— Klaudia, Wwe., Windstr. 1W2.
— Krisch, Hsb., Stationsstr. 4, Q. 1.
— Krisch, Mälzer, Wendensche Str. 5.
— Krisch, Maurer, Rujensche St. 7W22.
— Krist., Hsb., Unionstr. 12.
— Krist. Fritz', Masch., Mühlenstr. 131.
— L. P., Buchhdlg., Marienstr. 4.
— Lisa, Wwe., Marienmühlenstr. 18.
— Luise, Wwe., Matthäist. 52W52.
— Max., Hsb., Dorotheenstr. 22.
— Marie, Hsbn., Unionstr. 60.
— Mart., Dw., Schwimmstr. 20W9.
— Mart., Maurer, Marienstr. 56W23.
— Mart., Schlosser, Rodenpoiser Str. 9
— Math., Buchhdl., Alexanderstr. 92.
— Mich., Masch., Mühlenstr. 28W3.
— Mich., Maurer, Waisenstr. 3.
— Nat., Wwe., Duntenhof. Str. 1.
— Nik., Kellner, Matthäistr. 92, W. 2.
— O., Schlosser, Artilleriestr. 52.
— P., Knecht, Marienstr. 14.
— P. M., Buch- u. Schreibw.-Hdl., Elisabethstr. 33.
— Paul, Klempner, Bienenstr. 7W23.
— Paul, Maler, Matthäistr. 61, W. 9.
— Paul, Masch., Ritterstr. 72W54.
— Paul., Schndrn., Laborator. Str. 6W16
— Pet., Auss., Talstr. 7, W. 4.
— Pet., Expreß, Newastr. 26W47.
— Pet., Former, Marienstr. 14.
— Pet., Fuhrhltr., Unionstr. 60.
— Pet., Hdlr., Alexanderstr. 146.
— Pet., Maler, Säulenstr. 14.
— Pet., Schuhm., Matthäistr. 71W27.
— Pet., Wächter Stintsee Str. 15.
— Pet. Marz', Dw., Newastr. 29.
— R., Buch- u. Schreibw.-Hdl., Kurische Str. 1a.
— Reinh., Maler, Falckenstr. 3W5.
— Rob., Drahtz., Aststr. 55.
— Rob., Fleischer, Alexanderstr. 131W27.
— Tennis, Rentn., Schreyenbusch 2, 11.
— Wilh., Färber, Ritterstr. 89.
— Wilh., Hsb., cand. rer. merc., Buchhltr., Romanowstr. 75W15.
— Wilh., Fuhrhltr., Bikkernsche Str. 20

Witolberg, Jan, Maurer, Wenden. Str. 37

Witolin, Andr., Zimm., Kiefernstr. 11.
— Alex., Büffetier, Hilfsstr. 13W7.
— And., Kontordiener, 2. Weidendamm 5.
— Andr., Steins., Schiffsstr. 5.
— Ed., Vorarb., Brückenstr. 10W49.
— Ew., Techn., Matthäistr. 74, W. 58.
— Grete, Kol.-Hdl., Pernauer Str. 15.
— J., Möbelhdl., Trödelhof, Turgenjewstr., ☎ 943.
— Jan, Bahnbmt., Romanowstr. 29W65.
— Jan, Gärtner, Mitauer Ch. 78.
— Jan, Maler, Spargelstr. 5.
— Jan, Maler Windstr. 4.
— Jan, Malermstr., Matthäistr. 44.
— Jan, Schlosser, Laubstr. 11.
— Jan Andr.', Bahnbmt., Säulenstr. 55
— Joh., Fuhrm., Pokrowstr. 5, W. 6.
— Joh., Kellner, Hilfsst. 13W7.
— Jos., Tischlr., Bickernsche Str. 31.
— Juk., Wraker, Essenhöf. Str. 11.
— Jur, Tischlr., Dorpater Str. 26W10.
— K., Maler, Libauer Str. 1.
— Karl, Gärtner, Dampfstr. 60.
— Karl, Graveur, Dorpater Str. 18.
— Karl, Maler, Matthäistr. 74W45.
— Karl, Maler, Unionstr. 5.
— Karl, Wraker, Hasenholm. Ufer 21a.
— Krisch, Kellner, Gymnastikstr. 18a.
— Marie, Frau, Schiffsstr. 13W30.
— Marie, Frl., Rodenpoiser Str. 51.
— Marta, Frau, Matthäistr. 71W38.
— P., Buchhdl., Sprenkstr. 9.
— P., Klempner, Bienenstr. 9.
— Pet., Auss., Sprenkstr. 2W38.
— Pet., Hdlr., Meinhardstr. 8.

Witomski, Edg. Karl', Hg., kl. Münzstr. 19
— Fritz, Exped., Karolinenstr. 37.
— Fritz, Hdlr., Karolinenstr. 42W4.

Witort, Paw., Tischlr., Mosk. St. 91W2.
— Paw., Tischlr., Kathol. Str. 58W65.

Witsch, A. P., Lehrer, Marienmühlenstr. 10

Witschas, Bened., Hdlr., Dünab. Str. 25
— Wik., Kwh., Emmastr. 25.

Witschin, Tatj., Frau, Thronfolgerb. 3.

Witt, Alex. H., Akzisebmt., Gertrudstr. 103
— Arv. Arv.', Alexanderstr. 40W35.
— Joh., Amts-Tischlermstr., Marienstr. 87.
— Joh., Wwe., Alexanderstr. 40W35.
— Karol., Wwe., Alexanderstr. 52W
— Luise, Wwe., Romanowstr. 39W1.
— Wilh., Tischlermstr., Marienstr. 87W

Wittals, Karl, Hg., Pauluccistr. 3W1.

Wittandt, Anna, Wwe., Hsb., Moskau Str. 275, W. 1.
— Johannes J., Oberlehrer, Mühlenstr
— Karl, Hsb., Lubahnsche Str. 27.

Wittaschkewitsch, Otto Ed.', Hg., Tritatisst. 2W3.
— Konst., Uhrm., Suworowstr. 74W7.

Artur Wittberg. 2. G., Gummiw., Inh. Artur Wittberg, Jungfernstr. 5, 6467.

Arthur Wittberg
Spezial-Geschäft.
Chirurgische Instrumente, Gummiwaren z. Krankenpflege, Federlose Bruchbänder etc.
Jungfernstraße 5
gegenüber der Kaufstr. u. der Diskontobank. Telefon 6467.

Wittberg, Art., Inh. der Firma Art. Wittberg, Jungfernstr. 5W11.
— Krist., Wwe., Domplatz 15, W. 3.
— Matr., Wwe., Säulenstr. 29W30.
— Reinh., sen., Hsb., Karolinenstr. 4.
— Rob. Reinh.', Bankbmt., Nikolaistr. 67aW22.

v. Witte, Edg. Joh.', Bürobmt., 1. Weidendamm 2a, W. 8.
— Obersten-Frau, Friedensstr. 41.

G. Witte, 2. G., Hutwaaren, Inh. Gregor Karl Witte, Kalkstr. 20, ☎ 25

Witte, Aug. Friedr.', Dir. d. A.-G. Wolffschmidt, Alexanderstr. 97, ☎ 99
— Aug. jun., Architekt, Bur.: Wallstr. 1 ☎ 2455, wohnt: Alexanderstr. 97, ☎ 2351.
— Adolf, Schmied, Wolmarsche Str. 3
— Alfr., Mech., Wendensche Str. 41W7
— Anna, Wwe., kl. Lagerstr. 45.
— Elise, Wwe., Kaisergartenstr. 4W25
— Eug. Henri', Hg., Revaler Str. 35W
— F., Böttcher, Bärenstr. 9.
— Friedr., Tischlr., Olivenstr. 3a.
— Gregor, Inh. d. Firma G. Witte Dorpater St. 7W1, ☎ 4093.
— Heinr. Wilh.', Buchhltr., Wendensche Str. 41W6.
— Jak. Christ.', Lehrer, Kapselstr. 5.
— James, Ing., Säulenstr. 19W1.
— Indr., Schlosser, Marienstr. 104W8.
— Joh., Fuhrm., Mitauer Ch. 21.
— Joh., Werkmstr., Strauchst. 1.
— Karl, Dw., Suworowstr. 50.
— Karl, Fuhrm., Baumstr. 3W8.
— Lilly Christ.', Buchhltrn., Mittelstr.
— Marie, Wwe., Ritterstr. 20W37.
— Rud. Rud.', Materialverw., Karolinenstr. 7, W. 31.
— Ulr., Hdlr., Marienstr. 107W11.
— W., Hdlr., Altstadt 3W15.

Wittekopf, Ottilie, Wwe., Fellinerstr.

Witten, Elis., Wwe., Konv. z. hl. Gst. 1
— Mowscha, Hdlr., Moskauer Str. 52.
— Rud., Diener, Marienburger Str.

Wittenberg, A., Fr., Säulenstr. 110, W.
— Ad., Stauer, Amalienstr. 8.
— Ans, Hsb., Säulenstr. 110, Q. 14.
— Ans, Kutscher, Küterstr. 5, W. 15,

Jaeger & Co., Destillatur, Sünderstrasse Nr. 30 Telefon 60

— Boris Wilh., Manufakturrat, Gener.-Dir. d. Gesell. „Prowodnik", 2. Weidendamm 27, Tel. 852.
— Ed., Tschlr., Bausk. Str. 16.
— Fed., Expreß, Charlottenstr. 48W14.
— Jak., Schlosser, Petersb. Ch. 31.
— Joh., Maurer, Matthäistr. 93.
— Krist., Hg., Petrifriedhof 13W6.
— L., Wwe., Elisabethst. 9aW13.
— M., Kleiderhdl., Lagerstr. 27.
— Mend. Hen.', Holzwr., Mühlenstr. 153
— Walth., Hsb., Feldstr. 7, Q. 1.
— Wold. Walth.', Fb., Feldstr. 7W2.
Wittenburg, Alex., Intend. d. Gewerbever., Königsstr. 30, W. 2.
— Alfons, Exped., Jakobsstr. 24, Q. 9.
— Franz, Zimmerm., Rabenstr. 15, W. 4.
— Nik., Amts-Zimmermstr., Rabenstr. 15. ☎ 2422.
Wittenstein, Jan, Lehrer, Kalnez. Str. 97
Witthoff u. Ko., Essigfabrik, Reeperstr. 3, ☎ 1292.
Witthoff, Heinr., Bmt., Schmiedest. 9W22.
— Herta, Hgn., Schmiedestr. 9W22.
Wittig, Karl, Maler, Karolinenstr. 32.
Wittin, Jette, Wwe., Färberstr. 13W61.
Wittinski, Karol., Schndrn., Helenenstr. 5
Wittis, Anna, Wwe., Trinitatisstr. 6W14.
Wittkin, Sch., Wäschefabr., Marienstr. 56 ☎ 5172.
Wittkind, Jak., Musiklehr., Suworowstr. 8
— Jak., Zahnarzt, Spr. 10—12 u. 3 bis 6, Suworowstr. 8W6.
Wittkowsky. Sieh auch Witkowski.
— Alex. Rob.', Hg., Artilleriestr. 21.
— Artur, Hsb., Matthäistr. 57, ☎ 5847
— Frieder., Rentn., Matthäistr. 66W5.
— Joh., Schlosser, Säulenstr. 34W29.
— Jos. Iw.', Oberst, Mühlenstr. 11W5.
— Iw. Oss.', Stationsvorst.-Geh., kl. Lagerst. 63W11.
— Konst., Agent, Nikolaistr. 8W18.
— Mich., Bmt., Harrasstr. 1W21.
— Nat., Masseuse, Basteiboul. 4, im Hof.
— Pet., Fleischhdl., Rumpenhof. Str. 19.
— Wold. Rob.', Packmstr., Artilleriestr. 21
Wittlieb, Jul., Tschlr., Asylstr. 24.
Wittmann, Bernh. Mart.', Hg., Kaufstr. 9, W. 2.
— Bert., Hsb., Kapselstr. 7.
— Ch., Frl., Antonienstr. 4, Q. 8.
— Ch., Wwe., Kaufstr. 9, W. 2.
— Ernst, Bäcker, Moskauer Str. 75.
— Eug., Buchhltr., Marienstr. 10b.
— Fr., Hg., Kaufstr. 9W2.
— Georg, Buchdr., Charlottenstr. 40W1.
— Herm., Uhrm., Mitauer Ch. 10W1.
— Joh., Schlosser, Krusenhöfsche St. 10.
— Joh., Tschlr., Färberstr. 6aW10.
— Karol., Wwe., Pens., Dorpat. Str. 45
— Leop. Mart.', Hg., Kaufstr. 9W2.
— Otto, Böttcher, Grandstr. 2.
Wittowski, Boris Wlad.', Ing.-Arch., Hirtenstr. 6W20.
Wittram, M., Rechtsanw.-Wwe., Romanowstr. 13W3.
Wittrin, Karl Ed.', Werkmstr., Baldohnsche Str. 5aW5.
Wittrock, Hugo Friedr.', Mitinh. d. Firma Wittrock u. Schleicher, Bezirksinsp. d. Russ. Lloyd für die Ostseeprovinzen, Antonienst. 8W1.
— Theod., Ziegelstr. 1.
Wittrock & Schleicher, 2. G., Agentur u. Kommiss., Inh.: Hugo Friedr.' Wittrock und Rob. Rob.' Schleicher, Küterstr. 14, ☎ 3312, Postfach 81.

Wittrock & Schleicher
General-Agentur
der Versicherungs-Gesellschaft
Russischer Lloyd
(gegründet 1870)
Küterstrasse 14, Telefon 3312,
im Hause des Rigaer Hypothekenvereins.

Wittschewsky, Alex., Kontorbmt., Felliner Str. 3, W. 14.
— M., Frl., 1. Weidendamm 2a.
Witum, Otto, Hsverw., Palmstr. 2W1.
Witus, Math., Frl., Suworowstr. 33W4.
Witwitzki, Leonid Nik.', Redaktör, Schulenstr. 27a, ☎ 2688.
— Wera Nik.', Nikolaistr. 21W4.
Witzinski, Jan, Hsb., Bausk. Str. 40.
— Jan, Portier, Meisterstr. 14W5.
— Kath., Wäsch., Altenburger Str. 11.
— Sofie, Wwe., Matthäistr. 31W62.
Witznuda, Konst. Alex.', Oberst im Generalstab, Chef d. 29. Inf. Div., Reimersstr. 1W9, ☎ 4160.
Witzun, Anna, Wwe., Hirtenstr. 6W1.
Wjunow, Alex., Hdlr., Kalugasche St. 18
Wiwolin, Dav., Fleischer, Alexanderstr. 145a.
Wixnau, Jan Jan', Fb., Alexanderstr. 78
Wizep, Andr., Hdlr., Moskauer Str. 281.
Wizup, A., Psalmensänger, Schiffsst. 42.
— Jul., Kol.-Hdl., Newastr. 14.
— K., Kutscher, Marienst. 17W17.
— Osk., Oekonom der Musse, Königsstr. 4
— R., Telegr.-Bmt., Alexanderstr. 125.
v. Wladimiroff, Alex., Ing.-Archit., Romanowstr. 14W10, ☎ 7149.
Wladimirow, Alex., Gärtner, Mosk. Str. 7
— Alex., Schlosser, Wolmarsche Str. 41
— F., Mech., Talstr. 5W2.
— Georg, Bahnbmt., Jakobstädt. Str. 19
— Pet., Hdlr., Moskauer Str. 255.
Wladimirsky, Iw., Kand. Oberlehr., Felliner Str. 13W6.
Wlasit, Anna, verw. Straume, Hsbn., Pleskauer Str. 8.
Wlassenko, Feokl., Hdlr., Palissadenstr. 26
Wlassow, A., Steinh., Tulasche Str. 15.
— Alex. Trof.', KS, Reichsb.-Bmt., Romanowstr. 62W10.
— Anna, Artistin, Revaler Str. 45W16.
— Dmit., Maler, Tuckumer Str. 7a.
— Eugenie, Glockenstr. 3W2.
— Kath., Wwe., Moskauer Str. 112.
— Konst. Nik.', Fb., Nikolaistr. 52W5.
— Mich. Jewl.', Lagerverw., Jägerstr. 1
— Mich. Mich.', Student, Alexanderst. 44
— P. M., Steinhauerei, Kathol. Str. 48
— Pet., Kinematogr.-Inh., Mosk. Str. 54
— Sem., Postbmt., Ritterstr. 64W21.
— Sim., Maler, Witebsker St. 25W4.
— Theod., Wwe., Gertrudstr. 109W14.
Wlassowski, Karl, Verw., Bergstr. 11W10.
— Kath., Wäsch., Ritterstr. 102W11.
Wlastow, Friedr., Hsb., Kathol. Str. 8W6.
Wobornik, Lydia Ernst', Auss.. Mühlenstr. 3W24.

W. Wockenfuss. 2. G., Treibriemen, Poldistahl, techn. Porzellan, Metallschläuche, div. Telefon-Apparate, elektr. Kohlen, Kohlenbürsten u. s. w., Inh.: Wilh. Wockenfuß, Schmiedestr. 66, ☎ 990.

W. Wockenfuss
Schmiedestrasse 66, Tel. 990,
Postfach 92.
Treibriemenfabrik.
Technische Bedarfsartikel.
Vertretungen, unter anderen:
Tiegelgussstahl „Poldihütte".
Porzellanfabrik W. J. Berdnikow & Co, Kiew.
Russ. Metallschlauchfabrik, Riga.
Akt.-Ges. Jurjewer Telefon-Fabr. vorm „Edison".

Wockenfuß, Joh., geb. Zietemann, Altonaer Str. 3, ☎ 1473.
— Wilh. Wilh.', Inh. d. Firma W. Wockenfuß, Alexanderstr. 95, ☎ 4524.
Wodkowitsch, Iw., Hdlr., Romanowstr. 118
Wodsjanitzki, F. D., Ing.-Techn., Georgenstr. 9W2.
v. Wodzinski, Bened. Mich.', SR, Prof. am Polyt., Dir. d. Akt.-Ges. „Sirius", Antonienstr. 10W8, ☎ 7070.
Wöhrmann, Sidney John', Baron, Dr. phil., Bes. des Gutes Festen, Andreasstr. 3W6, ☎ 5468.
Wöhrmann, Karl Mart.', Fabrikbmt., Bienenstr. 1W20.
Wöhrmanns Park, Restauration, Tel. 282, Kontor, Tel. 3283, Mineralwasseranst., Dorpater Str., ☎ 610.
Wöldicke, Pet. Mar.', Ing., Dorp. Str. 49
Wölk, Hans, Koll.-Prok. der Firma Joh. Taube, Romanowstr. 70bW9.
Woellmer, Ludw., Hg., Hsb., Kalnezeemsche St. 21W1.
M. Wohl, 2. G., Möbel, Inh.: Mowscha Wohl, Kaufhof 28.
Nochim Wohl, 2. G., Möbel, Kaufhof 12.
Wohlberg, Chr., Zimmerm., Hilchenstr. 1.
— Karol., Wwe., Wendensche Str. 18W15.
— Wilh., Hg., Sprenkstr. 23a, W. 36.
Wohlbrück & Ko., C., Kognak-Lager, Herrenstr. 25, ☎ 3725.
Wohlfarth, Andr., Schlosser, Hsb., Kandauer Str. 40.
— Herm., Fabrikbmt., Dorpater Str. 57.
Wohlgemuth, Emma, Frau, Alexanderstr. 151W17.
— Dav., Schuhm., Hasenholm. Ufer 21a.
— Jul., Tschlr., Artilleriestr. 57, W. 2.
— Magd., Wäsch., Matthäistr. 71W16.
Wohltätigkeits-Vereine. Sieh Register Seite 2.
Wohnungs-Nachweis des Deutschen Vereins, geöffn. 10—3, kl. Schmiedestr. 1, ☎ 3866.
Wohnungs-Nachweis-Büro, Weberstr. 10, ☎ 6080.
Wohnungssteuer-Behörde für die fünf Steuerbezirke, Schloßst. 12.
Wojakowski, Cäs. Ign.', Ing., Gertrudstr. 42, ☎ 6322.
Woichanski, Chaim Sch., Hg., Kurmanowstr. 9W18.
— B. Chaim', Mech., Säulenstr. 6W13.
— Mowscha, Werkmstr., Sprenkstr. 25W19
Woicienowicz, Mich., Fotogr., Friedensstr. 12W13.
Woiczechowski. Sieh Woyczechowski.
Wojczunas, Ossip, Hsb., Fuhrm., Kalnezeemsche Str. 139.

Karl Grünberg, Matthäistr. № 54, im eigenen Hause. Telephon № 2402. Die besten Gummireifen der Welt.

Alle Sorten Schnäpse: Kümmel, Pomeranzen, engl. Bitter, Kirsch, Pfefferminz, Njeshinskaja, Rjabinowka, Rig. Balsam usw.

Karl Grinberg, Matthäistr. № 54, im eigenen Hause. Telephon № 2402. Die besten Gummireifen der Welt.

Woidak, Jos., Koch, Spatenstr. 13.
v. Wojewodski, Sigism., Hsb., Alexanderstr. 23W14, ⊶ 3975.
Wojewodsky, A., Schmied, Wolmar. Str. 1.
— Bened. Xav.', Exped., Mühlenstr. 3.
Woikson, N., Hg., kl. Münzstr. 5W2.
Woiloschnikow, Nik. N., Akzisebmt., Säulenst. 51.
Woineikis, A., Kol.-Hdl., Mitauer Ch. 36.
Woinitzki, Jos., Wraker, Bausk. Str. 8.
Woino-Oranski, Ant., Zeichn., Katholische Str. 5W6.
Woinow, Emmeline, Hsbn., Fuhrmannstr. 2
Woinorowski, Stan., Bmt., Hsb., Altenburger Str. 3.
Woinowski, Elis., Rentn., Matthäistr. 65.
— Ed. Jak.', Glaser, Marienstr. 46.
— Eugenie, Priv., Palissadenstr. 26W16
— Jan, Hg., Frauenburger Str. 7.
— Jos., Hdlr., Revaler Str. 85.
— Jos., Schndr., Kathol. Str. 46.
— Mikel, Diener, Malerstr. 5W4.
Woischilow, Franz, Hsb., Windauerstr. 37.
Woischwill, Franz, Buchhdlr., Elisabethstr. 9
— Rud. Ad., Modelltschlr., Mühlenstr. 5.
Woischwillo, Heinr., Bmt., Kirchenstr. 24
— Minna, Brothdl., Sprenkstr. 5W2.
Woiskaitis, Jos., Hdlr., Gerberst. 5W11.
Woiskowit, Jur, Vorarb., Schreyenbusch 2, 37a.
Woit, Alex., Maler, Sprenkstr. 50, W. 57.
— Ant. Jewst.', Lehrer, Lagerstr. 47W5
— Berta, Wwe., Sprenkstr. 8W4.
— O., Schndrn., Romanowstr. 27.
— Paul, Hg., Sprenkstr. 50W31.
O. Woita, 2. G., Bonbonfabr. u. Konditorei, Inh.: Ottokar Woita, Fabrik Marienstr. 78, ⊶ 1512, Konditorei: Basteiboul. 8.
Woita, Kas., Dw., Elisabethstr. 27.
— Ottokar, Inh. der Firma O. Woita, Marienstr. 78.
Woitaitis, Tom., Zimm., Gertrudstr. 125.
Woitasch, Hel., Brothdl., Jakobstädt. Str. 12
Woite, Bruno, Ing., Fruchtstr. 8aW4.
Woitekaitis, Franz, Dw., Elisabethstr. 24
— Franz, Vorarb., Duntenhöfsche Str. 24
Woitekowitsch, Konst., Hdlr., Ritterstr. 66
Woitekunas, Stef. Bened.', Bürodiener, Revaler Str. 70W59.
— Juri, Gerber, Säulenstr. 91W51.
— Georg, Frisör, kl. Neustr. 1W2.
— J. F., Akzisebmt., Romanowstr. 59W4.
— Oss., Hdlr., Wolmarsche Str. 26.
Woitinkow, Jak., Schlosser, Gertrudstr. 106W19.
Woitinski, D., Schndr., Romanowstr. 18.
Woitischeck, O. J., Turnlehrer, Zollstr. 4
Woitischka, Jur, Kol.-Hdl., Milchstr. 7.
Woitkewitsch, Jw., Tschlr., Pet. Ch. 4.
— Kas., Expreß, Moskauer Str. 104.
— M., Bahnbed., Matthäist. 103W52.
— N., Bmt., Klosterstr. 5W6.
— Nik., Tschlr., Theresenstr. 6W11.
P. Wojtkiewicz & Ko., 2. G., Agentur, Inh.: Paul Woitkiewicz u. Friedr. Fehser, Sünderstr. 25, ⊶ 3401.
Woitkiewicz, K., Bierhdl., Malerstr. 4.
— Ludw., Bb., Mühlenstr. 102W18.
— Marie, Wwe., Mühlenstr. 102W18.
Woitko, Jw., Wächter, Elisabethstr. 29,
Woitkunelis, Jw., Frisörgesch., kl. Vegesacksholm 5.
Woitkus, Ant., Töpfer, Pernauerstr. 23a.

R. WOLF

Magdeburg-Buckau (Deutschland).

Vertretung Riga: Romanowstr. 35, Telefon 933.
Postfach 418.

Brüssel, Buenos-Aires 1910; Roubaix, Turin, Dresden 1911: **8 Grands Prix.**

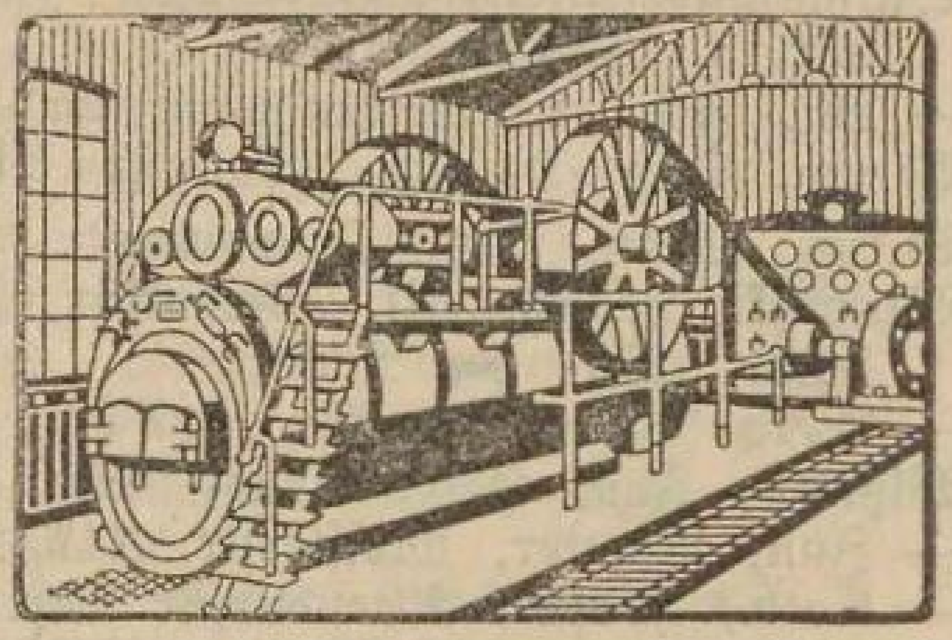

Fahrbare und feststehende Patent-
Heissdampf-Lokomobilen
mit ventilloser Präzisions-Steuerung

Original-Bauart Wolf . . . 10 bis 800 PS.

Vorteilhafteste Kraftquelle für alle industriellen und landwirtschaftlichen Betriebe.

Gesamterzeugung über 850,000 PS.

Woitneek, Rud., Uhrm., Lagerstr. 61.
Woitow, Jw., Tschlr., Mosk. Str. 154.
— Jw., Hsb., kl. Milchstr. 5W1.
— Th., Exped., Moskauer Str. 154.
Woitowitsch, Jul. Jul.', HR, Zollbmt., Säulenstr. 18W11.
— Alex., Zeitungshdlr., Strejowstr. 5.
— Kajet., Zuschndr., Sofienstr. 2W9.
— Lydia, Pens., Alexanderstr. 44W3.
— Minna, Frau, Goldinger Str. 3.
Woitschewski, Borisl., Schornsteinf., Sternstr. 8W14.
Woitschulis, Jur, Fuhrm., Offizierstr. 1.
Woitschulowitz, Vikt., Bahnbmt., Romanowstr. 139.
Woitschunas, Jos. Jos.', Schaffn., Gertrudstr. 125.
— Stan., Maurer, Ritterstr. 123.
Woitschus, Ant., Schlosser, Artilleriestr. 40
Woitschus, Oss., Sattler, Kirchenstr. 24.
Woitus, Jw., Bierhdl., Muckenholmst. 21
Woitzkewitz, Ant., Wagenrevis., Schreyenbusch 2, 13.
Woitzkowski, Georg, Portier, Ritterst. 21
Woiwod, Jan, Maurer, Säulenstr. 104.
— Karl Jak.', Chauffför, Dampfstr. 104.
— Ossip, Sortirer, kl. Milchstr. 3W4.
— Ustin, Tschlr., Gertrudstr. 74W12.
— Vikt., Hdlr., kl. Eichenstr. 1W12.
— Wilh., Wäsch., Milchstr. 2W61.
Woizechowitsch, M., Schuhw.-Hdl., Kurische Str. 2.
— S., Bierhdl., Schreyenbusch 1, 1.
Woizechowski, Alex., Hsverw., Säulenstr. 111W13.
— Ant., Schaffner, Kathol. Str. 5W5.
— Ant., Schuhm., Smolensker Str. 1.
— Ant., geb. Wegener, Oberstleutn.-Wwe., Alexanderstr. 47W2.
— Bernh., Strb.-Schaffner, Friedrichstr. 7
— Felix Karl', Bahnbmt., Alexanderstr. 28
— Pet., Schlosser, Segelstr. 25W9.
— Wik., Schlosser, Palissadenstr. 17.

Woizekjan, Jw., Feuerwehrm., Turgenjewstr. 2W9.
— Ign., Schmied, Atlasstr. 9W7.
Woizekowitsch, Pet., Zimmerm., alte Mitauer Str. 13.
Woizis, Dom., Fuhrhltr., Katharinend.
Woizul, Jw., Holzhdlr., Hansastr.
Wokonjew, Pr., Hsb., Jaroslaw. Str.
Woksnja, Dan., Bmt., Romanowstr.
Wolbert, Jan, Schlosser, Artilleriestr.
Wolchow, Alex., Leutn., Karolinenstr.
Richard Wold, 2. G., Schiffsagentur, Inh.: Rich. Wold, kl. Schmiedestr. ⊶ 6553.
Wold, Rich., Inh. der Firma Rich. Wold, kl. Schmiedestr. 10.
Woldberg, Sroll, Schuhm., Romanowstr. 104, W. 22.
— Joh., Fleischhdlr., Grandstr. 3.

F. Woldemar
Inhaber: Gerhard Legsding.
Heringe und Salz.
Steinstrasse 1 und 11, Telefon 508,
Herrenstrasse 1, Telefon 4528.

F. Woldemar, 2. G., Heringe u. Salz, Inh.: Gerhard Legsding, Prok.: Artur Graichen, Steinstr. 1 und 11, ⊶ 508, Stadtkontor: Herrenstr. 1, ⊶ 4528.
Woldemar, Jul., Hsb., Mosk. Str. 104
— Johanna, Wwe., Wallstr. 24, W.
Wolding, Ernst, Bierbude, Netzstr. 1.
R. Wolf, Magdeburg-Buckau, 2. G., Landwirtsch. Maschinen. Techn. Büro, Bevollmächtigter für Riga: M. Rie..., Romanowstr. 35, ⊶ 933.
Wolf. Sieh auch Wolff.
— A., Hdlr., Mühlenstr. 92W16.
— Ad., Masch., Ballastdamm 70.
— Alb., Masch., Schreyenbusch 2, 13.

G. A. Schweinfurth, Weingrosshandlung, Rathausplatz 3 Telefon 485

— Amal., Wwe., Glockenstr. 10W7.
— B., Lomb.-Bmtn., Glockenstr. 10W7.
— Ch., Hdlr., Mühlenstr. 92W5.
— Dav., Artist, Newastr. 5W18.
— E., Bmt., 1. Weidendamm 3W9.
— Ed., Student, Säulenstr. 16W31.
— Eva, Wwe., Gertrudstr. 115W52.
— Jak., Lehrer, Antonienstr. 12W10.
— Jan, Hdlr., Olivenstr. 1W1.
— Joh., Frl., Marienstr. 44W19.
— Jul., Schuhm., Talsensche St. 6.
— Margot Ed.', Frl., 1. Weidendamm 3.
— Zilla, Frau, Jakobsstr. 30W12.
Wolferz, Reinh., Arzt, Ohren-, Nasen- u. Halskrankh., Spr. 10—12 u. 5—6, Alexanderstr. 23, ⊶ 2102, Ohrenarzt am Armitsteadschen Kinderhosp.
— Anna, geb. Vierhuff, Arzt-Wwe., Elisabethstr. 21W6.
— Else, Kindergarten, Elisabethstr. 21W6
Wolff, Arved Baron, Cand. jur., Oberdir.-Rat d. Livl. adl. Güter-Kredit-Sozietät, Jakobsstr. 28, W. 7.
— Baron, Andreasstr. 3W12.
— James, Baron, Landrat, Besitzer des Gutes Rodenpois, Thronf.-Boul. 9. ⊶ 2170.
— Jos. Vikt.', Bes. des Livl. Gutes Lindenberg, 1. Weidend. 6W3, ⊶ 6828.
— Jsabella, Baronesse, Elisabethstr. 23.
— Leon, Baron, Bmt. der Livl. Adel. Güter-Kreditsoz., Felliner Str. 4.
— Manfr. Gottl., Baron, Antonienstr. 5.
— Marie, Baronesse, Brunnenst. 13, ⊶ 2384.
— Sigism. Alex.', Baron, Landrat, Felliner St. 4W11.
L. A. Wolff, 2. G., Landesprod., Inh.: Leiser Abram Wolff, Marienst. 24. ⊶ 3167.
Wolff. Sieh auch Wolf.
— A., Telegr., Bahnhof Riga-Ufer.
— Ferd. Ferd.', Ing., Alexanderstr. 24W5
— Hans, Klarinet, Pauluccistr. 5W14.
— Karl, Steller, Ritterstr. 111W24.
— Karl Joh.', Hg., Elisabethst. 49W4.
— Konr., Priv., Pauluccistr. 5W14.
— Leiser, Inh. d. Firma L. A. Wolff, Marienst. 24W5, ⊶ 3167.
— Olga, Landw.-Frau, Arsenalst. 3W9.
— Sch. L., Kfm., Romanowstr. 18, ⊶ 6538.
Wolfgram, Meta, Hebamme, Kalnezeemsche Str. 7a.
Wolfram, A., Amts-Schuhmachermstr., kl. Küterstr. 1, W. 1.
— Alex., Klavierlehrn., Königsstr. 21W6
— Ernst Christoforow., vereid. Rechtsanw., Spr. 9—11 und 4—5, Königsstr. 13, ⊶ 1830.
— Hel., geb. Weidtlandt, Wwe., Thronf.-Boul. 6W8.
— Karl, Eisenhdl. u. Mech. Werkstatt, Schreyenbusch 1, 26.
Wolfram's Klinik, Gertrudstr. 18, ⊶ 1202 seit Januar 1910 in den Besitz der Aerzte W. v. Holst, Emil Kröger u. Guido v. Walter übergegangen.
Wolfsbach, Fr., Provisor, Mit. Ch. 23.
— L., Bmt., Olivenstr. 9.
Aktien - Gesellschaft der Hefefabrik, Branntweinbrennerei, Sprit-Rectification und Destillatur A. Wolfschmidt, 1. G., Akt.-Ges. in Riga, Direktore: A. Wolfschmidt, Erich von Stritzky, Aug. Witte. Dir.-Kandidaten: Alfred Baron Uexküll u. Wilh. Frederking.
⊶ 113. Fabrik u. Kontor 1. Weidendamm 25, Postfach 94.
⊶ 1606. Konsul A. Wolfschmidt.
⊶ 658. Dir. E. v. Stritzky.
⊶ 2513. Direktor A. Witte.
⊶ 131. Alfr. Baron Uexküll.
⊶ 5807. Niederlage, Schwimmstr. 32
⊶ 1599. Niederlage, Mosk. Str. 110.
Wolfschmidt, Alb., Manufaktur-Rat, Aeltest. gr. Gilde, Königl. Niederländ. Konsul, Direktor der A.-G. A. Wolfschmidt, Marstallstr. 23, ⊶ 111.
Wolfsohn, Abr., Holzwr., Popowstr. 3a.
— Jak., Exped., Hsb., Ritterstr. 117, ⊶ 6040.
— R., Schndr., Sprenkstr. 36W18.
— Reh. Jos.', Schndr., Gertrudstr. 105.
„Wolga", Vers.-Gesellsch., General-Agent: Heinr. Seelig, Jakobsstr. 30, ⊶ 5418.

Wolga
Generalagentur
Jakobsstr. 30, Telefon 5418.
Postfach 1203.

Wolga-Kama Kommerzbank, Rigaer Filiale, 1. G., A.-G. in St. Petersburg. Bevollm. in Riga: Direktor Karl Hernmarck, Prof. u. Buchhltr.: Aug. Kuben, Prof. u. Kassirer: V. Zippel, Prof.: H. Paulin, Sandstr. 1.
⊶ 3117 Direktion.
⊶ 3118 Wechselabteil. und Kasse.
Wolgast, Karl, Tschlr., Friedensstr. 31.
Wolinitz, J., Hdlr., Palissadenstr. 13.
Wolinski, Grig., Schlosser, Holmstr. 5.
Woliowitz, Chaim Wol.', Kfm., Paulluccistr. 6W22.
Wolitzki, Kapit., Leutn.-Frau, Dorpater Str. 60.
Wolk, Gers., Kol.-Hdl., Sprenkstr. 1.
— Gerson, Exped., kl. Newastr. 12W3.
— Mord., Hdlr., Elisabethstr. 22W53.
Wolk-Lanewski, Wlad. Vikt.', KR, Priv., Kirchenstr. 32W2.
Wolkin, Joss., Schuhm., Uferstr. 11.
— Abr., Schndr., Jarosl. Str. 4W11.
Wolkonsky, W. W., Fürst, Oberlehrer, Kirchenstr. 35W20.
N. T. Wolkow, 2. G., Pferdegeschirr, Inh.: Nikolai Timofej. Wolkow, Kalkstr. 19.
Wolkow, A. A., TR, Prof.-Geh., Felliner Str. 3aW6, ⊶ 2085.
— Alex., Bürstenb., Mühlenstr. 12W21.
— B., Werkmstr., Alexanderstr. 103.
— Dmitr., Schaffner, Dünaburger Str. 49
— Jef., Aufs., Bergstr. 4W1.
— Jgn., Schaffner, Jakobstädt. Str. 1.
— Jw. Dmitr.', Generalmajor, Chef der Gouv.-Gendarm., 1. Weidend. 13W3.
— Jw. Pawl.', Klarinet, Thronfolgerboul. 5W8, ⊶ 6242.
— Karl, Vorarb., Hospitalstr. 31, W. 10.
— Konst., Militärarzt, Waffenstr. 9W14.
— Leon Alex.', Reichsbankbmt., Schulenstr. 14W10.
— Mich. Serg.', Kürschner, Kurische Str. 10a.
— Mich. Grig.', Kfm., Marienstr. 33W12
— Nik., Inh. d. Firma N. T. Wolkow, Schmiedestr. 58W2.
— O., Schreibw.-Hdl., Marienstr. 33W17
— Ossip, Schuhm., Wolmarsche Str. 15.
— Paw. Nikon.', Thronfolgerboul. 5.
— Sem., Möbelhdl., Schulenstr. 8W7.
— Wlad., Stationschefsgeh., Revalerstr. 41
Wolkow, J. P., & O. Bikschę, Kurmanowstr. 15, ⊶ 7288.
Wolkson, A., Schiffskapt., Gypsstr. 3a.
— Emma, Wwe., Suworowst. 114W3.
Wolkswa, Elis., Wwe., Schlock. Str. 6W2
Woll, W., Schlosserei, Mosk. Str. 64.
Wollberg, Joh., Schmelzmstr., Juliusstr. 3
Wollenberg, Anna, Lehr., Artilleriestr. 65
Wollens, Elis., Krankenpfl., Gertrudstr. 57
Wollert, Ed., Schlosser, Sternstr. 22W20.
— Leop., Maler, Sternstr. 22W32.
Wollehdt, Selma, Armenpfl., Lagerstr. 29.
— Elis., Ing.-Wwe., Martinsstr. 5.
— Marg., Frl., Martinsstr. 5.
Wollheim, Nik., Maler, Dondangerst. 7.
— Joh., Mech., Lermontowstr. 6W29.
Wollmann, Ed., Tschlr., Ebelsh. Str. 5.
R. Wollner, 2. G., Drogen, Inh.: Roda Wollner, Moskauer Str. 62.
Wollner, A., geb. Rabensee, Wwe., Altstadt 3, W. 10.
— Alb., Hg., Schlocksche Str. 87.
— Heinr., Hsb., Stationsstr. 14.
— Herb. Wilh.', Kb., Karolinenstr. 14.
— Joh., Schndr., Grotenstr. 7.
— Karl, Hsb., Fuhrmannsstr. 20.
— Sofie (Roda), Inh. der Firma R. Wollner, Moskauer Str. 62W23.
— W., Frau, Karolinenstr. 14W2.
— W., Frisör-Amtsmstr., Karlsstr. 27W8
Wollrath, Elis., Frl., Romanowstr. 27W32
Wolmar, Jan, Holzhdlr., kl. Lagerst. 30.
— Hugo, Frisör, Talsensche Str. 9.
Wolmerowitsch, Rob., Hsb., Laboratoriumstr. 3, W. 11.
Wolobrinski, D. E., Agent, Smolensker Str. 17, ⊶ 1165.
Wolodjko, Pet., Hg., Pernauer Str. 11b.
Wolodimirow, Nad., Wwe., Pens., Nikolaistr. 69W11.
Wolodin, Dmitr., Tschlr., Jaroslawsche Str. 54aW3.
— Jw., Untern., Sprenkstr. 28W5.
Wolodko, Joh., Wwe., Dünaburgerstr. 42
— K. J., Hdlr., Palissadenstr. 27W9.
Wolokitin, Jw. Jw.', Bmt., Albertstr. 0/13
Wolongus, Anna, Wwe., Gertrudstr. 98.
Woloschin, Wass., Stud., Newastr. 29W25
Woloschinas, Paul, Mehlhdl., Palissadenstr. 21.
Woloshinski, Adolf, Dr. med., Innere, Kinder- u. Frauenkrankh., Spr. 9—11 u 5—6, Paulluccistr. 10, ⊶ 1750.
Wolossow, Salom., Hsb., Rechtsanwalt, kl. Palissadenstr. 21W1.
Wolosuchin, Pet., Kurier, Kathol. Str. 38
Wolotka, Steph., Bahnbmt., Polotzkerstr. 7
Wolowitsch, K., Fuhrm., Poltaw. Str. 3.
— Leon Jppol.', Feuerw., Säulenstr. 119
Wolowsky, A. A., Revierauff., Kalnezeem. Str. 90.
Wolpert, Abr. Jos.', Schulenstr. 4W21.
— Jak., Kfm., Eliasstr. 8W1.
— Mos., Reisender, Marienstr. 43, W. 11.
— Olga, Kfm.-Wwe., Reimersstr. 1W14
Wolschewski, Mich., Tschlr., Kalug. Str. 16
Viktor Wolschonok, 2. G., Holz, Inh.: Viktor Wolschonok, 2. Weidend. 19a, ⊶ 4236.

Karl Grünberg, Matthäistr. № 54, im eigenen Hause, Telephon № 2402 Die besten Gummireifen der Welt.

Russ. u. ausländ. Weine in grosser Auswahl, Schnäpse der Firma JAEGER & Co., Natürliche Mineralwasser

Karl Grünberg, Matthäistr. № 54, im eigenen Hause. Telephon № 2402. Die besten Gummireifen der Welt.

Wolschonok, Salm. Sisk.', Hausverw., Dampfstr. 66.
— B., Schuhm., Kunststr. 3W5.
— Boruch, Holzhdl'r, Hospitalstr. 35W31.
— Etel, Kol.-Hdl., Schmiedest. 66.
— Vikt. Sisk.', Inh. der Firma Viktor Wolschonok, Dampfstr. 66.
v. Wolski, Jos., KS, Dom.-Verw.-Bmt., Stegstr. 5W5.
Wolski, W., Bmt., Säulenstr. 16W2.
Wolter, Adele, Frau, Inh. d. Pens. v. Bienenstamm, Reimersstr.1W3, ☎ 2965
— Anna, Wwe., Elisabethstr. 29.
— F., Badestube, Wenden. Str. 34a.
— Herm., Montör, Wenden. Str. 34a.
— Karl, Feuerwehrm., Windstr. 7W4.
— Karl, Tschlr., Turgenjewstr. 2, Q. 7.
Woltner, Alfr., Spark.-Bmt., Säulenstr.18 W 26, Gartenhaus.
Woltschansker Gesellschaft für Eierexport u. Kühlhausanlagen, 1. G., A.-G., Direktore: F. Seyferth, C. W. Lange, L. Lange. Dir.-Kand.: C. v. Zimmermann, C. Seyferth, kl. Schloßstr. 3, Kontor Ed. R. Lange.
Woltschewsky, Ernst, Rentn., Marktstr. 2.
Woltschkow, N., Fb., kl. Palissadenstr. 10
Woltschok, Jos., Bmt., Mosk. Str. 6.
Wolzonn, Wlad. Jul.', Prof. d. Firma A.-Ges. Gebr. Kamensky, Elisabethstr. 21bW12, ☎ 6113.
Wonag, Alois, Oberschaffn., kl. Palissadenstr. 10.
Wons, Sch., Schndr., Eliasstr. 22W17.
v. Wons-Wonsovitsch, Celestine, Wwe., Alexanderstr. 89W16.
Wonsowitsch, Sofie, Wwe., Ritterstr.58W48
Wood, Emma, Lehr.-Wwe., Schützenstr. 5
Woodhouse, Marie, Konsul-Wwe., Stralsunderstr., Haus Mincke.
— Thomas, Kgl. Großbrit. Vizekonsul, Stralsunderstr., Haus Missiuro.
Woracek, Wilh., Werkmstr., Aahöf. Str. 2
Worch, Georg Joh.', Fb., Baldohn. Str. 2
Worgaft, Jank., Hdlr., Jesuskirchenstr. 8.
Workel, M., Maler, Schmiedestr. 55.
— M., Schildermaler, Theaterstr. 4.
Worlow, L., Bahnbmt., Kurmanowstr. 16
Eduard Worm, 2. G., Material- und Kolonialwaar., Tabak, Früchte, Inh.: Paul. Worm, geb. v. Hoffmann, Nikolaistr. 25, ☎ 1855, Schaalstr. 10, ☎ 2656, Poststr. 3, Tel. 2357.
Worm, Adolf, Zahnarzt, Spr. 9—11 und 3—5, kl. Schmiedestr. 24, W. 2.
— A., Stuhlm., Ritterstr. 58W43.
— Heinr. Otto', Kfm., Säulenstr. 62W14.
— Joh. Heinr.', Koll.-Prof. der Firma Gebr. Fraenkel, Industriestr. 3W9.
— Karl, Hg., kl. Neustr. 4W9.
— Paul., geb. v. Hoffmann, Kfm.-Wwe., Nikolaistr. 25W1.
— Rud. Ernst', Bmt., Wenden. Str. 11
— Theod., Hg., Elisabethst. 20aW20.
Worms, M., Dr.-Frau, Alexanderstr. 31.
Worobeitschik. Jz., Hg., Smolensker Str. 2

S. Worobjew,
Kalkstr. 30, Tel. 3479,
Postfach 772.
Lager div. Flaschen und Glasartikel für elektrische Beleuchtung.
Bestellungen auf div. Flaschen werden lt. Muster oder laut Zeichnung ausgeführt.

K. Worobjew, 2. G., Manufakturwaren, Inh.: Kasriel Worobjew, Moskauer Str. 52.
S. Worobjew, 2. G., Flaschen, Inh.: Selig Worobjew, Kalkstr. 30, ☎ 3479
Worobjew, A., Lehrerin, Säulenstr. 46.
— Alex., Kwh., Weißenhöfsche Str. 6.
— Alex., Schlosser, Revaler Str. 63.
— Alex. Joh.', Fb., Hapsaler Str. 14.
— Dan., Hsb., Theestr. 3, Q. 1.
— Ew., Hsb., Moskauer Str. 99, W. 1.
— Grig., Ztgs.-Hdlr., Parkstr. 1aW30.
— Jw., Hsb., Brückenstr. 14.
— Jw., Tschlr., Alexanderstr. 96.
— K., Zimmerm., Säulenstr. 104.
— Kasriel, Inh. d. Firma K. Worobjew, Kurmanowstr. 27W2, ☎ 6487.
— Leon Vikt.', Leutn., Revaler Str. 35.
— Marie, Wwe., Wendensche Str. 43W42
— Nat., Hdlrn., Moskauer Str. 110W11.
— O. F., Privatschule, Brückenst. 14.
— Rad., Maler, Jaroslawsche Str. 19.
— Selig, Inh. der Firma S. Worobjew, Kalkstr. 30, ☎ 3479.
— Theod., Akzisebmt., Brückenstr. 14.
— Tim., Fuhrm., Dünaburger Str. 26.
— W., Kol.-Hdl., Jaroslaw. St. 46.
Worona, Jw., Portier, Sandstr. 11.
— Ant., Lehrer, Asylstr. 8.
— Pet., Fuhrm., Suworowstr. 109.
Woronetzki, Joh., Hg., Romanowrst. 29.
— Nik. Ossi.', Diener, Dünab. Str. 48W13
Woronicz, Gabr., Stud., Pauluccistr. 9W12
Woronin, Ant., Restaur., Mosk. Str. 20
— Jw., Dw., Suworowstr. 118.
— Max Kusma', Kapt., Militär-Topogr., Goldinger Str. 16.
— Pelag., Wwe., Wenden. Str. 5W29.
Woronko, A., Archiv., Säulenstr. 74W11.
— N. A., Bmt., Valentinstr. 1W5.
Woronow, Aniss., Wwe., Gertrudstr. 119.
— N. N., Kapt., Kriegs-Ing., Zitadelle.
Woronowicz, Ossip, Schutzm., Meinhardstr. 10.
— Kas., Agent, Bergstr. 15W1.
— Marie, Wwe., Kaisergartenstr. 4W40.
Woronowski, Konst., Schaffner, Palissadenstr. 12.
A. L. Woronzow, 2. G., Manufakt.-W., Inh.: Alewtina Woronzow, Kalkstr.38, ☎ 6549.
L. N. Woronzow, 2. G., Leinwand u. Farben, Inh.: der Nachlaß d. verstorb. Leonti Nikif. Woronzow, Nachlaßkur.: Karl Kalnin, Kalkstr. 38.
Woronzow, Jeg., Bahnbmt., Palissadenstr. 12.
— A., Kb., Schloßstr. 8W4.
— A., Wwe., Katholische Str. 40.
— Maria, Frau, Schlockische Str. 7.
— Mel., Wwe., Romanowstr. 145W10.
— Nik. Ner.', Reichsb.-Bmt., Mühlenstr. 116, W. 2.
— Theod., Bankbmt., Schiffsstr. 13W23.
Worotilow, W. M., Hsb., Romanowstr. 22W1.
Worps, Jan, Hdlr., Theaterboul. 10W10.
Worsin, Dmitr., Stud. ing., Felliner Str. 8W16.
Worso, Marij., Schuhw.-Hdl., Schreyenbusch 3, 3a.
Wosalewski, Ad., Böttcher, Romanowstr. 113.
Wosko, E. N., Bmt., Mühlenstr.131W3.
Woslinski, L. Ch., Hdlr., Suworowstr. 14, ☎ 3485.

Wospe, W., Malermstr., Parkstr. 6W ☎ 5403.
— Aisik, Maler, Sprenkstr. 11W11.
Woß, Jan, Maler, Popowstr. 3W8.
Wossip, Minna, Hsbn., Nummershöf Str. 26.
Woßkressenski, Marie, Wwe., Paulucc str. 11W17.
Wostrow, Aug., Hsbn., Gartenstr. 30
Woswineek, Minna, Hebamme, Ster str. 15W14.
— Karl, Hsb., Sternst. 15W14.
Woszyn, Emma, Massöse, Alexanderstr. ☎ 5204.
Wower, Annuf., Gerber, Seest. 25W5.
Woweris, Karl, Vorarb., Asylstr. 24.
Wowsi, Gers. Leib', Makler, Marienstr.
— B., Wwe., Gertrudstr. 56W7.
— Jank., Hdlr., Kurmanowstr. 11W7.
— M., Schreibw.-Hdl., Herrenstr. 15.
— S., Kfm., Elisabethstr. 103, ☎ 63
— Simon, Holzhdlr., Parkstr. 1W16.
v. Woyczechowski, Felix, Hg., Konsulstr
— Stan., Oekon., Elisabethstr. 55W2
Wrede, Fr., Drechslerei, Gertrudstr. wohnt Sprenkstr. 26W1.
Wronewski, Aug., Mehlhdl., Dünaburg Str. 44.
Wronowsky, Ign. Adam., KR, Milit Topogr., Kurmanowstr. 12W9.
— Kas. Ign.', Reichskontr.-Bmt., Kurmanowstr. 12W9.
— Wjatschesl., Malermstr., Laubstr. 3.
Wrublewski, Ant., Bmt., Jakobstä Str. 31W4.
— Bart., Sattler, Moskauer Str. 17
— Jul., Diener, Dorotheenstr. 41a.
— Jw., Bäcker, Sprenkstr. 62W27.
— Jw., Schlosser, Bausk. Str. 84a.
— Wik., Maler, Ritterstr. 90, W. 3.
— Wladisl. Wladisl.', Fabrikbmt., Fe liner Str. 7W40.
N. J. Wruck, 2. G., Handelsverm., Inh. Nik. Wruck, Gertrudstr. 43, ☎ 143
Willi Wruck & Ko., 2. G., Handelsverm., Inh.: Willi Wruck u. Ernst Transehe, Sandstr. 23, ☎ 6950. Postfach 1172.
Wruck, Leont., Thronf.-Boul. 3W4.
— Nik., erbl. Ehrenb., Inh. der Firma N. J. Wruck, Gertrudstr. 43, W. ☎ 1435.
— Willi, Erbl. Ehrenb., Mitinh. d. Firma Willi Wruck & Ko., Bevollm. d. Aktienges. Edm. Reuß in Moskau, Thronfolgerboul. 3W4, ☎ 3045.
Wrzeciono, Jul., Techn. Fabrikleiter, Gertrudstr. 10, W. 6.
Wtorych, Nik. Mich.', HR, Oberlehrer, Mühlenstr. 2, W. 3.
Wucherpfennig, Paul, Konsul.-Sekr., Ka selstr. 12.
Wühr-Maurer, Anna, Frau, Souffleuse, Wallstr. 27W8.

Ernst Wülfing
Lithografie und Buchdruckerei.
Münstereistr. 6,
Telefon 834.

Daniel Schweinfurth, Champagnerkellerei, Dorpater Str. 15/17 Telefon 483

Ernst Wülfing, 2. G., Lithografie u. Buchdruckerei, Inh.: Ernst Wülfing, Münstereistr. 6, ☎ 834.
Wülfing, Ernst, Inh. d. Firma Ernst Wülfing, Elisabethstr. 21a, ☎ 2265.
— Agnes, Wwe., Elisabethstr. 2, W. 6.
Wülop, Pet., Stellm., Petersb. Ch.38.
Wulf, Benj., Holzhdlr., Industriestr. 1b.
— Anna, Hsbn., Moorstr. 43.
— Aron, Wraker, Mosk. St. 141W14.
— Ernst, Böttcher, Fischerstr. 3.
— Friedr., Hsb., kl. Kandauerstr. 6, Q. 1.
— Gotth., Lehrer, Hapsaler Str. 12W13
— Heinr., Vorarb., Dünam. Str. 57.
— Herm., Priv., Artilleriestr. 65W4.
— Herm. Herm.', Buchhltr., Matthäistr.38
— Jak., Milchhdlr., alte Mit. Str. 46.
— Jos., Prok., Industriestr. 1bW1.
— Joh., Zimmerm., Moorst. 36a.
— Karl, Hsb., Moorstr. 43a.
— Krist., Zimmerm., Moorstr. 43a.
— Leibe, Schndr., Elisabethstr. 10W17.
— Paul, Schlosser, kl. Kandauerstr. 6.
— Paul sen., Modelltschlr., kl. Kandauer Str. 6.
— Wilh., Maurer, Dampfstr. 49.
Wulff, Baron, Andreasstr. 3W12.
Alexander Wulff, 2. G., Handelsverm., Inh.: Arvid Ikert, Prok.: Viktor Burchard, Theaterboul. 9, ☎ 903.
S. D. Wulff, 2. G., Handelsverm., Inh.: Simon Dawidow Wulff, Prok.: Selma Wulff, Suworowstr. 14W3, ☎ 347, Postfach 103.
Wulff, Alex. Kasp.', Kb., Ritterstr. 48W1.
— Benj., Reisender, Matthäistr. 38.
— Edg. Gust., Hg., Newastr. 5W13.
— F., Putzhdl., Alexanderstr. 3.
— Friedr. Bernh.', Exped., Säulenstr. 47
— Fritz Joh.', Diener, Albertstr. 5W12.
— J., Hg., Marienstr. 113W5.
— Emil, Feilenh., Revaler Str. 61.
— Jak., Lebensm.-Hdl., Konv. z. heil. Geist 7, ☎ 6590.
— Isidor, Agent, Thronf.-Boul. 6. ☎ 2098.
— Karol., Ing.-Frau, Marienstr. 40.
— Karol., Wwe., Kohlenstr. 6.
— Max, Kfm., Alexanderstr. 12, ☎ 3187
— Paul., Fbn., Dorpater Str. 35W33.
— Simon Daw., Inh. d. Firma S. D. Wulff, Suworowstr. 14W3, ☎ 347.
Wulffius, O. Frl., Nikolaistr. 61W16.
— Ida, geb. Thonagel, Wwe., Nikolaistr. 61W1.
— Paul, Verwalt. Dir. des 2. Stadtkrankenh., Bürgerstr. 13, ☎ 2282.
— Sofie, geb. Lezius, verw. Notar, Georgenstr. 2, ☎ 4021.
— Wold., Oberlehrer, Mittelstr. 9W8.
Wulfsow, Soph., Dentiste, Spr. 9—1 u. 4—6, Alexanderstr. 2W11.
Wulfowitsch, Jefim, Zahnarzt, Spr. 9—1 u. 3—7, Suworowstr. 28, W. 4.
— Benj. Sch.', Schndr., Elisabethstr. 22.
— Ch. B., Hg., Sprenkstr. 51W9.
A. M. Wulfsohn, 2. G., Manufakturw., Inh.: Aron Wulfsohn, Sünderstr. 22, ☎ 6052.
Hermann Wulfsohn, 2. G., Handelsvermittl., Inh.: Hermann (Hirsch) Wulfsohn, Ingenieurstr. 1, ☎ 2138.
L. H. Wulfsohn, 2. G., Früchte, Inh.: Leiser H. Wulfsohn, Dünamarkt 179, ☎ 5864.
Wulfsohn, Boruch, Fleischer, Sprenkstr.47
— Abr., Schndr., Moskauer Str. 104.
— Aron, Inh. d. Firma A. M. Wulfsohn, Alexanderstr. 33, ☎ 3202.
— Bernh., Apoth., Moskauer Str. 55.
— Chaim, Werkmstr., Bausk. Weg 1.
— E., Fleischhdl., Kurmanowstr. 12 u. Elisabethstr. 89.
— E., Putzw.-Hdl., Theaterstr. 1.
— Faiw. Ch., Holzwr., Newast. 14W8.
— Herm., Inh. d. Firma Herm. Wulfsohn, Ingenieurstr. 1W1.
— Jos., Kfm., Sprenkstr. 2, W. 7.
— Jtz. Jos.', Hg., Säulenstr. 70W3.
— Jud., Holzhdlr., Uferstr. 23, W. 3.
— Karl, Hsb., Bohnenstr. 2.
— Leiser H., Inh. der Firma L. H. Wulfsohn, Neustr. 15W3.
— N., Vertr. der Maschinenfabrik „Oerlikon", kl. Newastr. 13W13, ☎ 7168.
— Nik., Lithogr., Revaler Str. 60W8.
— Rebekka, Kfm.-Wwe., Hsbn., Marstallstr. 17W4.
— Regina, Wwe., Alexanderstr. 64.
— Wold. Jak.', Abt.-Chef der A.-G. Moritz Feitelberg, Marstallstr. 20W6.
Wuljew, Kas., Heizer, Duntenh. Str. 50.
— Anna, Frl., Schreiberstr. 2.
Wulnitz, Jir., Glaser, Dünam. Str. 32.
Wunder, Eug., Wwe., Schwalbenstr. 2.
— Nina, Frl., Schwalbenstr. 2.
Wunderlich, Axel, Lomb.-Tax., Kalnezeemsche Str. 20, W. 4.
— A., Wwe., Sandstr. 5W3.
— F., Priv. Rechtsanw., Spr. 9—10 u. 5—7, Kramerstr. 3, ☎ 3501.
— Frdr., Flachswr., Gogolstr. 6, W. 19.
— Jul., Zimmerm., Fuhrmannsstr. 10.
— N., Mech., Romanowstr. 41, W. 5.
— Osk. Friedr.', Exekutor d. Dom.-Verw., Mühlenstr. 87, ☎ 1596.
— Paul, Prok. der Firma A.-G. Gerhard u. Hey, Albertstr. 12, W. 5.
Wungis, A., Bäckerei, Säulenstr. 71.
— Andr., Tischlr., Säulenstr. 93.
Wurster, Osk., Forsttarat., Gertrudstr. 4.
Wuschkaln, Jak., Berichterst., Hsb., Ritterstr. 50W6, ☎ 4589.
J. Wuschkaln & G. Ilsin, Suworowstr. 5, ☎ 7531.
Wuschkan, Ant., Dw., Elisabethstr. 101.
— J., Kinematogr. 20. Jahrhund., Wendensche Str. 43.
Wuß, E., Tischlermstr., Laubstr. 3.
Wustin, Nik. Nik.', Bahnbmt., Sprenkstr. 7W5.
Wutke, Charl., Wwe., Romanowstr. 60.
— Jul., Goldschm., Fuhrmannsstr. 27.
Wuttke, Friedr. Aug.', Reisender, Konsulstr. 7.
— Günther, Hg., Konsulstr. 7W2.
Wuzen, Benj., Bmt., [illegible] 13W7.
— Matth., Tschlr., 1. Weidendamm 3W24.
Wuzin, [illegible] Wwe., Trinitatisst. [illegible]
v. Wyganowski, Ed., Notar.-Bmt., Hirtenstr. 6W15.
Wykmann, Olga, Hsbn., Dorpaterstr. 46.
Wylhuizen u. Ko., Kontor, Anglikanische Str. 5, ☎ 316.
Wyra, Andr., Kwh., Hermannstr. 3.
Wyrubow, Marie, Wwe., Säulenstr. 70.
M. Wyrzykowski, 2. G., Möbel, Inh.: Michael Wladisl. Wyrzykowski, Wallstr. 11, ☎ 966.
Wyrzykowski. Sieh auch Wirschikowsky.
— Donat, Kfm., Säulenst. 60, ☎ 1959.
— M., Inh. d. Firma M. Wyrzykowski, Wallst. 11W4.
Wyschkin, M. P., Fruchthdl., Schmiedestr. 63, ☎ 6814, wohnt Herrenstr. 25.
Wyschkin, Sch., Obsthdl., Münstereistr. 8. ☎ 5385.
Wyssotzki, Iw. Isid.', Redaktör d. „Rishski Westnik", Lagerstr. 1, ☎ 5543.
Yacht-Klub. Sieh Jacht-Klub.
Zabbe, L., Hdlr., Fuhrmannsstr. 17a.
Zabe, Jan, Hdlr., Moorst. 30.
— Albert, Fleischer-Wwe., Dorotheenstr. 42W23.
— Franz Rud.', Schuhm., Marienstr. 27.
— Karl Rob.', Zuschndr., Marienstr. 27.
Zabel, Waisenstr. 7W26.
— Aug., Schlosser, Pernauer Str. 24.
— Ernst Wilh.', Werkmstr., Bersohnsche Str. 7W2.
— Fritz, Bäcker, kl. Lagerstr. 32.
— Gottfr., Hausverw., Fuhrmannsst. 8.
— K., Bäcker, Rabenstr. 4.
— Livia, Diakonisse, Wilnaer Str. 2.
— Osk., Bmt., Allasche Str. 8.
Zabeli, Ant., Werkmstr., Säulenstr. 71.
Zaboklitzki, Bernh., Frisör, Geschäft: Revaler Str. 37, wohnt: Revaler Str.41
Zabul, A., Wwe., Sadownikowstr. 45.
— Jak., Schlosser, Rabenstr. 3W17.
— Julie, Hebamme, Rabenstr. 8W17.
K. Zachel, 2. G., Möbel, Inh.: Karl Gustav Zachel, Kaufhof 35.
Zachel & Silbert, Möbelhdl., Pauluccistr.1
Zack, Emilie, Fbn., Newastr. 14W22.
Zacker, Joh., Hsb., Schlocksche St. 59.
Zagielski, Tadd., Bmt., Salamanderstr.
Zagus, Gust., Kutscher, 2. Weidend. 11.
Zahje, Aug., Zimm., Lubahnsche Str. 11.
Zahl, Aug., Amts-Schuhm.-Mstr., Mühlenstr. 67W11, ☎ 2167, Gesch.: Mühlenstr. 64.
Zahler, Aisik, Werkmstr., Helenenstr. 2.
Zahlis, Iw., Schmied, Smolenskerstr. 3.
— Karl, Hsb., Jaroslawsche Str. 62.
— P., Stauer, Ebelshöfsche Str. 5.

Handlung photraphisocher Bedarfsartikel
Arnold Zahlit
Suworowstrasse Nr. 4,
Telefon 1554.

A. Zahlit, 2. G., fotograf. Bedarfsart., Inh.: Arnold Zahlit, Suworowstr. 4, ☎ 1554.
Zahlit, Jak., Maurer, Gustavstr. 1.
— Arnold, Inh. d. Firma A. Zahlit, Matthäistr. 32W4.
— Frdr., Schlosser, Grabenstr. 29W32.
— Fritz, Schlosser, Dorpater Str. 20.
— [illegible] Wächter, Alexanderstr. 84.
[illegible], Wwe., Marienstr. 52W6.
— H., Fb., Alexanderstr. 160W4.
— Hermann, Materialverw., 1. Weidendamm 25.
— Jul., Masch., Laubstr. 23a.
— Iw. Chr.', Archiv. d. Post- u. Telegr.-Bez.-Verw., Säulenstr. 60aW24.
— Olga, Frl., Suworowstr. 30.
Zahnarzt-Schule, Elisabethstr.55, ☎ 4107
Zahr, Jan, Hg., Helenenstr. 27W24.
Zahrendt, Leont., Kbn., Pokrowstr. 10W6
Zahrndt, Rob., Tschlr., Pokrowstr. 10.
— Frdr. Frdr.', Werkmstr., Kurmanowstr. 27.
Zaka, Ant., Fleischhdl., Schreyenb. 6, 8.
— A., Bierhdl., Bärenstr. 1.
— Karl Indr.', Packmstr., Bärenstr. 1.

Karl Grünberg, Matthäistr. № 54, im eigenen Hause. Telephon № 2402 **Die besten Gummireifen der Welt.**

Moussirender Burgunder, weiss und rot; Bowlensect, Isabella gr. mousseux rosé; mouss. Rhein- und Moselwein; Champagner aus russ. und franz. Weinen, Maitrank usw. usw.

Karl Grünberg, Matthäistr. № 54, im eigenen Hause. Telephon № 2402. Die besten Gummireifen der Welt.

Zakalow, Elise, Frisirsalon, Kalnezeem. sche Str. 68.
Zaker, Aug., Bohrer, Matthäistr. 68.
Zakowski, Joh., Wwe., Newastr. 9W28.
Zakul, Bened., Ladendien., Milchstr. 14.
Zalis, Ernst, Hdlr., Baumstr. 3, W. 6.
Zalle, G., Kassirn., Alexanderboul. 1W12.
— Joh., Hg., Gertrudstr. 62W42.
Zander, Arth., Dr. med., Spr. 9—11 u. 4—5, an Sonn- u. Festtagen 9—11, Ernestinenstr. 1a, ☎ 7292.
— Joh., Frisör, Peitaustr. 4W10.
— Karl, Buchb., Pferdestr. 27.
— Lina, geb. Kaull, Dir.-Wwe., Kaisergartenstr. 2W4.
— Sofie, Frau, Schulenstr. 25W5.
— Theod. Alex.', Fb., Kirchenstr. 21.
Zanera, A., Herrenstr. 22W5.
Zanne, Andr., Setzer, Basteiboul. 8W11.
Zapico, Emilio, Kgl. Spanischer Konsul, Basteiboul. 8W3.
Zaplatz, Jan, Zimm., Windstr. 7.
Zapp, Charles, Mitinh. d. Firma Alfr. Th. Busch, Albertst. 12W17.
Zaregorodzew, Wass. Fil.', Hg., Wolgundsche Str. 10W3.
Zarenko, Nik. Iw.', Glied d. Bauern-Agrarbank, Alexanderstr. 35W25.
— Josephine, Kwh., Suworowstr. 112.
Zarewoi, Anna, Hsb., kl. Mosk. Str. 9.
Zarik, Nik. Iw.', Hsb., Bahnbmt., Abguldensche Str. 3.
— Iw., Priv., Abguldensche Str. 3.
Zarkow, Wass. Iw.', Modellör, Lubahnsche Str. 19.
Zarling, Anna, Frau, Suworowstr. 31.
Zarpa, Jan, Schndr., Bickern. Str. 51.
— Otto, Former, kl. Eichenstr. 1.
Zaser, Nat., Frl., Romanowstr. 115.
Zastrow, Herm. Otto', Abt.-Chef d. A.-G. Gerhard & Hey, Alexanderstr. 108W14
Zauder, Th., Hg., Kirchenstr. 23W1.
Zaudig, Aug., Bahnbmt., Gertrudstr. 74
— Aug., Bankbmt., Elisabethstr. 6W14.
Zaue, Anna, Schndrn., Karolinenstr. 7.
Zauk, Jan, Werkmstr., Goldinger Str. 11
Karl Zauka, 2. G., Trakteur, Lagerstr. 52, ☎ 2816.
Zauka, Aug., Hdlr., 1. Weidendamm 18.
— Karl, Inh. d. Firma Karl Zauka, Lagerstr. 52.
— Rein, Kellner, kl. Lagerstr. 45.
Zauke, Fritz, Gärtn., Windauer Str. 45.
Zaun, Ad., Setzer, Amalienstr. 6.
— Karl, Waschanst., Sprenkstr. 50W42.
— Otto, Schlosser, Marienstr. 87W3.
— Pet., Portier, Basteiboul. 6.
Zaune, Aug., Bmt., Katholische Str. 54.
— Andr., Bäcker, Heinrichstr. 20W2.
— Andr., Schuhm., Nikolaistr. 6W31.
— Anna, Wwe., Spargelstr. 12.
— Dor., Hsb., Stationsstr. 10, Q. 1.
— J., Bierbude, Turgenjewstr. 17.
— Jak., Privat., Wendensche Str. 6.
— Jak., Schuhm., Mitauer Ch. 48W7.
— Jan, Fleischw.-Hdl., Alexisstr. 5.
— Jan, Maler, Artilleriestr. 34W4.
— Jan, Vorarb., Ritterstr. 59.
— Jur, Maler, Sprenkstr. 61, W. 22.
— Karl, Schndr., Matthäistr. 61, W. 21.
— Karl, Schuhm., Marienstr. 45W21.
— Krist., Zimmerm., Stationsst. 10.
— M., Schndrn., Kirchenstr. 39W17.
— Osk., Bmt., Salamanderstr.
— P., Schreibw.-Hdl., Newastr. 31.
— Pet., Buchhdlr., Nikolaistr. 83W4.
— Pet., Hsb., Amts-Zimmermstr., Spargelstr. 10, ☎ 5737.
— Pet., Heuhdl., Revaler Str. 12.
— Pet., Postbmt., Mühlenstr. 98W2.
— Pet., Tschlr., Gertrudstr. 115W29.
— Sihmann, Hsb., Stellm.-Mstr., Artilleriestr. 61.
Zaunit, Joh., Maurer, Schreyenbusch 4, 23.
— J., Tapez., Sprenkstr. 15W15.
— Jan, Fuhrm., Revaler Str. 90W10.
— Ilse, Schndrn., Adlerstr. 8W12.
— Karl, Hg., Revaler St. 90W13.
— Lisa, Wäsch., Sprenkstr. 50, W. 27.
— Marie, Wwe., Romanowstr. 27W7.
— Mikel, Maurer, Pernauer Str. 15W16.
— Pet., Hsb., Unionstr. 56.
— Rob., Maurer, Spargelstr. 10W13.
Zaur, Jan, Wäscherei, Dorotheenst. 42.
Zaurais, Ans, Schiffer, Muckenholmsche Str. 15.
Zaurkubbel, Wold., Maurer, Matthäist. 50
Zauze, Pet., Töpfer, Ankerstr. 2.
— Anna, Kwh., Petersb. Ch. 127a.
— Aug., Tschlr., Wendensche Str. 23W54.
— Alex. Jak.', Hg., Katharinendamm 30
— Jak., Werkmstr., Katharinend. 30.
— Karl, Masch., Mühlenstr. 19.
Zawar, Arn., Tschlr., Milchstr. 2W64.
Zawrun, M., Hdlr., Romanowstr. 125W8.
Zebakowski, Mart., Maurer, Schlocksche Str. 10.
Zebald, A., Galanteriew.-Hdl., Revaler Str. 62.
— Anna, Schndrn., Matthäistr. 89a.
Zeber, Marie, Frau, Marienstr. 45.
— Karl, Hg., Nikolaistr. 60W3.
— Krist., Zimmerm., Wolmar. Str. 1W6.
Zeberg, Fritz, Schmied, Gertrudst. 57.
— Emilie, Schndrn., Amalienstr. 7.
Zebul, M., Schlosser, Gertrudstr. 2W12.

КАРЛЪ БАЛКЪ.

Ed. Zehder,
Karlsstrasse Nr. 11.
Telephon Nr. 104.

Rud. Zech
Drogen u. Apothekerwaren
Pauluccistr. 3, Tel. 1418.
Anilin-, Alizarin- und Schwefelfarbstoffe, Pharmazeutische und Photographische Präparate der Farbenfabriken vorm. Friedr. Bayer & Co. Leverkusen.

Rud. Zech, 2. G., Handelsverm., Inh.: Rudolf Zech, Pauluccistr. 3, ☎ 1418.
Zech, Rud., Inh. d. Firma Rud. Zech, Romanowstr. 35W10.
Zechanowitsch, Kas., Töpfer, Windst. 1.
Zedel, Jan, Auss., Struktorstr. 3W8.
Zederstein, Marie, Wwe, Pernauer Str. 21
Zederstroem, Aug., Bierhdl., Kalnezeemsche Str. 155.
— Frdr., Tschlr., Säulenstr. 95.
— Schndr., Matthäistr. 68W18.
Zednau, Alex., Dw., kl. Neustr. 4W3.
Zedrin, Joh., Schlosser, Sprenkstr.
Zeekur, Ans, Privat., Lagerstr. 63.
— Andr., Schndr., kl. Lagerstr. 26.
— Ant., Frau, Laubst. 20.
— Ew., Tschlr., Gymnastikstr. 27.
— Jan, Hdlr., Theringer Str. 32.
— Jan, Stauer, Gipsstr. 4a.
— Karl, Hsb., Michailstr. 2.
— Mart., Kwh., Moskauer Str. 166.
— Rob., Bierhdlr., kl. Lagerstr. 44c.
Zeekursne, Pet., Hsb., Kartonfabr., mastr. 21.
— Jan, Hdlr., Marienstr. 91W2.
P. Zeelau, 2. G., Holz, Inh.: Zeelau, Rathausplatz 15.
Zeelau. Sieh auch Zelau.
— Alfr., Kwh., Schreyenbusch 1, 4.
— Anna, Hdlrn., Holmstr. 9.
— Christ., Hausverw., Dampfstr. 45.
— Jan, Vorarb., Kandauer Str. 9.
— Indr., Amtsbote, Revaler St. 28
— Julie, Wirtin, Dampfstr. 45.
— Karl, Präses des Gastwirt-Ver., anderstr. 33W34, ☎ 2735.
— Krischj., Zimmerm., Revalerstr. 9.
— Pet., Fuhrm., Alexanderstr. 126.
— Th., Hsb., Malermstr., Duntenhöf Str. 34, W. 1.
— Theod., Lehrer, Säulenstr. 16W26.
Zeelawin, Joh., Maurer, Hospitalstr.
— F., Fleischhdl., Schreyenbusch 2, 17.
Zeemgal, Ed., Schwimmstr. 25W4.
— Ernst, Hdlr., Dorpater Str. 88W72
— Fritz, Zimmerm., Schreyenbusch 2,
— Mart., Hsb., Schreyenbusch 4, 13.
— Mart., Vorarb., Schreyenbusch 4,
Zeemin, Rich., Schmied, Bikkern. Str.
— Jan Matw.', Schuhm., kl. Lagerstr.
— Seb. Mart.', Bahnbmt., Alexanderstr. 30W5.
Ed. Zehder, 1. G., Landwirtschaftl. Geräte, Inh.: Ed. Heinr.' Zehder, Prof. Alfr. Ed.' Zehder und Otto Kundert, Karlsstr. 11, ☎ 104.
Zehder, Alexandra, Kassir., Romanowstr.
— Alfr. Ed.', Prof. der Firma Ed. Zehder, Felliner Str. 4W7.
— Dav., Wächter, Bürgerstr. 3W3.
— Dav., Postbmt., Sprenkstr. 69W4.
— Ed. Heinr.', Inh. d. Firma Zehder, Nikolaist. 11W3, ☎ 3935.
— Jan, Schlosser, Marienstr. 126.
— Jur., Fuhrm., Obststr. 12, W. 1.
— Mar., Frl., Romanowstr. 9, W.
— Paul., Hsbn., Nikolaistr. 11W3.
Zehlen, Alfr., Kfm., Säulenstr. 6W3.
— Rob., Schuhm., Gertrudstr. 113.
— W., Fb., Romanowstr. 29W32.
Zehley, Ludw., Amts-Drechslermstr., Elisabethstr. 10aW17.
— K., Masch., Thronf.-Boul. 31W30.
Zehmer, Vikt., Hg., Säulenstr. 29W9.
Zehnfeldt, Joh., Priv., Eugenienstr. 20.
Zehr, Alex., Schuhm., Ritterstr. 111.
Zehrp, Matth., Kfm., Säulenstr. 19W2
Zehrpe, Otto, Maurermstr., Ritterstr. ☎ 1210.
Zehrpens, Jenny, Wwe., Wenden. Str.
Zehrus, Elis., Kol.-Hdl., Theaterstr. 7.

Jaeger & Co., Weingrosshandlung, Sünderstr. 30 Telefon 60

Zehsin, Jak., Holzhdl., Ernestinenstr. 25, wohnt Laubstr. 23a.
Zehsneek, Fritz Jan', Briefstr., Taubenstr. 39.
— Fritz, Briefstr., Olivenstr. 5.
— Jeanot, Tschlr., Dorpater Str. 57W99
— Joh., Hsb., Taubenstr. 28, W. 1.
— Krist., Hsb., Talsensche Str. 9.
Zeibes, Gust., Dw., Herrenstr. 26.
Zeifert, Friedr., Heizer, Turgenjewstr. 2.
Zeikel, Jan, Postbmt., Dorpater Str. 15
Zeiko, Jw., Drechsler, Witebsker Str. 18
Zeikowski, Alex., Hdlr., Mosk. Str. 168a.
— Kamilla, Kastellan., Apothekerstr. 13.
Zeiler, Joh., Buchdr., Lagerstr. 50.
Zeimer, Alex., Wwe., Hsb., Doblensche Str. 4a.
— Alex., Wwe., Hsb., Dorotheenstr. 13.
— J., Dw., Schmiedestr. 2.
— J., Waschanst., Inh.: Georg Monke, Marienstr. 48W4.
— Wilh., Wwe., Waschanst., Marktstr. 2.
Zeiw, Andr., Ing., Badeanst. und Hsb., Moskauer Str. 49, ☎ 2605.
— Anna, Wwe., Matthäistr. 96W4.
— Emilie, geb. Matthiesen, Wwe., Gertrudstr. 125.
— Pet., Feuerwehrm., Petersb. Ch. 4.
— Wilh., geb. Kasperson, Hsverw., Fuhrmannsstr. 14.
Zeipe, Jan, Hg., Gartenstr. 1.
— Marie, Schndrn., Konsulstr. 4.
— Tennis, Schlosser, Goldingerst. 2.
Zeireff, Joch. Boruch, Klempn., Dampfstr. 96W4.
— Kalm., Hdlr., Brückenstr. 9W2.
— Kalm., Stahlw.-Hdl., Asylst. 33.
A. **Zeising**, 2. G., Drogen, Inh.: Alex. Zeising, Scheunenstr. 1, ☎ 6318.
Zeising, Alex. Feod.', Inh. d. Firma A. Zeising, Marstallstr. 20W5a.
Carl **Zeiss**, 2. G., Fabrik optischer Instrumente, Inh.: Die Carl Zeiß-Stiftung in Jena, Bevollm. für Riga: Karl Bindseil, Säulenstr. 34, ☎ 3319.
Zeit, Aug., Kwh., Sprenkstr. 50.
Zeitel, Faiw., Hdlr., Popowstr. 3a.
— Isr., Kol.-Hdl., Moskauer St. 22.
— Itzik, Weberstr. 6, W. 7.
Zeiter, Karl Joh.', Fb., Kirchhofsstr. 16.
Zeitlin, Chaim, Uhrm., Kalnez. Str. 23.
— Alter Benz', Hdlr., Mühlenstr. 131W33
— Hirsch, Wraker, Mühlenstr. 123.
— Leja, Wwe., Kurmanowstr. 29W1.
— Sch., Hg., 1. Weidendamm 10, W. 11.
Zeitungs-Artell, 2. Rigaer, Böttcherstr. 7 ☎ 7423.
Zeitz, Alex., Frisirsalon, Peterholmstr. 14
Zekanis, Andr., Böttcher, Seestr. 15.
Zekul, Joh., Tschlr., Schützenstr. 5W17.
Zelau. Sieh auch Zeelau.
— Andr., Maler, Petersb. Ch. 6W45.
— Ant., Fbn., Duntenhöfsche Str. 34W1.
— Aug., Maler, Matthäistr. 90W17.
— E., Dw., Münzstr. 2.
— Joh., Schmied, Alexanderstr. 190.
Zelaw, Jndr., Kellner, Suworowstr. 80.
Zelen. Sieh auch Zehlen.
— Aug., Hg., Bärenstr. 11W15.
— Jan, Maler, Sfernstr. 11W13.
— Joh., Bmt., Atlasstr. 5.
Zelewitsch, J. J., Chef d. Materialverw., der Oreler Bahn, Ritterst. 33.
— Ign. Jw.', Kapellmstr., Schulenstr. 28
— Sora, Schlosserei, Moskauer Str. 64.
Zelewitz, D., Kwh., Gertrudstr. 77.
— Ed., Zeichner, Suworowstr. 88W2.
— Edg. Wilh.', Hg., Kaufstr. 7W3.
— G., Vergolder, Alexanderstr. 146W4.
— Herb., Musikalienhdlr., Nikolaistr. 6.
— Konr., Musiker, Revaler Str. 35W57.
— Karl, Schlosser, Unionstr. 19W15.
— Marie Jul.', Schriftf., Nikolaistr. 6.
— Ottilie, Buchdr.-Wwe., Nikolaistr. 6.
Zelikow, Elisab., Wwe, Revaler Str. 41.
Zelin, Jan, Messerschm., Champetresche Str. 88.
— Andr., Hsb., Champetre. Str. 88.
Zelinski, Andr. Andr.', Auff., Kiefernstr. 13.
— Joh., Kfm., Postst. 6W5.
— M., Hdlr., Karlsst. 7W4.
— M., Schausp., Gertrudst. 38W8.
Zelizo, Arch. Step.', Bankbmt., Revaler Str. 42W29.
Zelke, Emma, geb. Groß, Wwe., Elisabethst. 75W32.
Zelle, Eveline, Hsbn., Nordstr. 8.
Zellenkopf, Karl, Mech.. Artilleriestr. 44.
Zelling, Ernst, Schlosser, Schreyenb. 1,42
— Joh., Masch., Meinhardtstr. 1aW22.
— Karl, Bmt., Moskauer Str. 179W13 ⊶ 2202.
Zellinski, Theod., Hg.. Weberstr. 1.
Zelm. Sieh auch Celm.
Zelm, Andr., Bmt., Katharinend. 8W5.
— A., Frau, Marienst. 53.
— Anna, Schndrn., Antonienst. 15W12.
— Arth., Zahnarzt, Spr. 10—12 und 3—5, Wallstr. 12, ☎ 5909.
— Aug., Weber, Gymnastikstr. 25a.
— Ernst Karl', Kontorbmt., Matthäistr. 28aW3.
— Grete, Wäsch., Helenenstr. 8W32.
— Jak., Kutscher, Petersb. Ch. 118.
— Jan, Böttcher, Gymnastikstr. 11.
— Jan, Hsb., Frauenburger Str. 4.
— Jeannot, Vorarb., Marienstr. 120W2
— Jul. Joh.', Ing.-Chem., Zementfabr. Poderaa.
— Jur, Fuhrm.-W., Revaler Str. 68.
— Krisch, Tschlr., Matthäistr. 48W20.
— Krist., Wwe., Alexanderstr. 78W69.
— Mart., Tschlr., Feldstr. 6W30.
— Mart., Montör, Petersb. Ch. 107W16
— Marz, Maurer, Laboratoriumstr. 25W8
— Mih., Hsb., Drosselstr. 33.
— Milda, Schulvorst., Dorp. Str. 47W1
— Olga, geb. v. Trompowsky, Kfm.-Wwe., Peterpaulsstr. 2W5, ⊶ 1739.
— Pet., Sattler, Wolmarsche Str. 8.
— Rud., Maurer, Hospitalstr. 31, W. 17.
— Wilh. Chr.', Wwe., Ritterstr. 8bW11
Zelmalneek, Wilh., Schlosser, Katharinendamm 17.
Zelme, Ed. J. Portier, Gertrudstr. 24.
— Eva, Hebamme, Gertrudstr. 24W16.
— Ilona, Hgn., Gertrudstr. 24W16.
— Rob., Bahnbmt., Helenenstr. 23W3.
Zelmeraug, Georg, Telegr., Marienstr. 55
— A., Frau, Telegr., Marienstr. 55W31.
— Joh., Frisör-Amtsmstr., Karolinenstr. 16W11.
— Luise, Wwe., Karolinenstr. 16W11.
— O., Frisörgesch., Mühlenstr. 37.
Zelmin, Andr., Bahnbmt., Säulenstr. 71.
— Alex., Kfm., Newast. 36, ☎ 4452.
— Alex., Hgn., Dorotheenstr. 14W7.
— Alfr., Techn., Helenenstr. 18, W. 16.
— Andr., Tschlr., Romanowstr. 85W9.
— Anna, Wäsch., Rumpenhöf. Str. 15.
— Aug., Vorarb., Nordst. 6W4.
— Berth., Auff., Hapsaler Str. 18W7.
— Christ. Zimmerm., Fockenhof. Str. 10.
— Dav., Maurer, Pernauer Str. 23a.
— Fritz, Maurer, Färberstr. 11, W. 9.
— Georg, Getränkehdl., Marienstr. 43.
— Grete, Wwe., Sternstr. 29W15.
— Hil., Schuhm., Gertrudst. 65.
— Hugo Pet.', Agronom, Dir. der Gesellsch. gegens. Kred. des Rig. Landw. Zentralver., Kirchenstr. 36W20.
— J., Schndrmstr., Herrenstr. 14W1, ⊶ 7438.
— Jak., Schlosser, Alexanderstr. 165.
— Jak., Schuhm., Theresenstr. 2W2.
— Jan, Dw., Kirchenstr. 22W5.
— Jan, Fuhrm., Wenden. Str. 37W12.
— Jan, Hsb., Grandstr. 5.
— Jan, Maler, Schreyenbusch 2,41.
— Jan, Maurer, Abgulden. Str. 8.
— Joh., Plätterei, Birkenstr. 5.
— Joh., Exped., Seestr. 15, W. 14.
— Joh., Hsb., Moskauer Str. 189.
— Julie, Aufw., Kirchenstr. 22.
— Karl, Hg., Lubahnsche St. 25W2.
— Karl, Mitinh. der Firma Alex. Bergengrün's Succ., Dir. d. Stadt-Diskontobank, Stadtverordn., Nikolaistr. 20W10
— Lawise, Wwe., Hsbn., Helenenstr. 18.
— Libe, Milchhdlrn., Charlottenstr. 46.
— Lisa, Wwe., Alexanderstr. 78W17.
— M., Kleiderhdl., Matthäistr. 17.
— Marie, Hsbn., Seestr. 15W15.
— Mart., Fuhrm, Sprenkstr. 62, W. 40.
— Mart., Schuhm., Olivenstr. 3a.
— Mik., Schndr., Alexanderstr. 119.
— O., Frl., Dorpater Sr. 23W18.
— Ottil., Frl., Dorpater Str. 85W13.
— P., Hsb., kl. Stationsstr. 11, Q. 1.
— Pet., Geschäftsf. bei A. Dombrowsky, 2. Weidendamm 25, W. 1.
— Pet., Hausverw., Gartenst. 15.
— Pet., Schlosser, kl. Lagerstr. 3.
— Rob., Portier, Gertrudst. 19W26.
— Rob., Schlosser, Unionstr. 19W8.
Zelms, Krist., Stellm., Torfstr. 6.
— Karl, Sattler, Rumpenhöf. Str. 2.
Zeltmann, Ans, Buffetier, Ritterstr. 73a.
— Jan, Zimm., Kurische Str. 3a.
Zemach, O., Mosk. Str. 62, ☎ 6539.
Zemachow, Elja, Hg., Kalnez. Str. 82a.
Zemaschko, D., Bierhdl., Rumpenh. Str. 19
Zemel, Matr., Wwe., Grabenstr. 43.
Zemmer, Joh., Fuhrm., Obststr. 4.
Zena, Andr., Hsb., Rutzausche Str. 10.
Zenitzki, Alfr., Fuhrhltr., Matthäistr. 107
Zenkowski, Ed., Schneidermstr., Gertrudstr. 25.
v. Zenowicz, Pet., Ing., Säulenstr. 64W6
Zenowski, Eug., Oberst, Matthäistr. 40.
„Zensur", Verwaltung für Preßangelegenh. im Schloß 55, auswärtige Kurmanowstr. 13, ☎ 692. Sieh Register Seite 2
Zenting, G., Amtsbote, Golding. Str. 6a
Zentner, Kath., Hsbn., Wolgund. Str. 58.
Zentral-Auskunftsstelle der deutschen Armenpflege, Albertst. 13W8, ☎ 3848.
Zentral-Badeanst., Marienstr. 98, ⊶ 5978
Zentral-Bierversand, Inh.: Ottilie Jansohn, kl. Sandstr. 7, ⊶ 2290.
Zentral-Feuermeldestelle, ⊶ 321.
Zentral-Hilfsverein, Lettischer-, Pauluccistr. 2, ⊶ 4465.
Zentral-Vermittlungs-Büro, Königsstr. 15
Zentralmolkerei d. Balt. Landw. Genossenschaft, Plettenbergstr. 5, ⊶ 2060. Niederlage: Scharrenstr. 10, ⊶ 2575
Zentralverein, Rigaer landw., Mühlenstr. 68, ☎ 4785, Konsumgeschäft ☎ 4304.

Karl Grünberg, Matthäistr. № 54, im eigenen Hause. Telephon № 2402
Die besten Gummireifen der Welt.

Eigene Filialen: Alexanderstr. 40, Teleton 4707. Basteihof, Sandstr. 31
:-: Dorpater Strasse Nr. 15/17, Telefon 483 :-:

Karl Grünberg, Matthäistr. № 54, im eigenen Hause. Telephon № 2402. **Die besten Gummireifen der Welt.**

Zentral-Waren-Depots, Gesellschaft der, Direktionsglieder: Paul A. Schwartz, C. G. v. Sengbusch, Ch. Drishaus.
Zenzer, Fritz, Töpfer, Fockenh. St. 12a.
Zenziper, Mowscha, Hg., Jesuskirchenstr.4
— Rub., Kfm., Romanowstr. 47W14.
— S., Damenschndr., Pferdestr. 7.
Zepalin, F. J., Agent, Bischofsstr. 4W2.
Zepelowitsch, Mord., Holzhdl., Artilleriestr. 45, ☎ 3631, wohnt Artilleriestr. 43.
Zepkow, Oss., Hdlr., Mosk. Str. 67W21.
Zeplin, Krist., Zeichner, Newast. 9W12.
— Andr., Schmied, Katharinenstr. 4W15.
Zeplinsky, Wik., Kol.-Hdl., Dünam. Str. 30
Zeplis, Wold., Schndr., Königsstr. 3W7.
Zeplith, Ed., Tschlr., Bickern. Str. 11.
— Dagmar, Schulenstr. 7W6.
— Edg. Joh.', Kb., Schulenstr. 7W6.
— J., Massör. Schulenstr. 7W4.
— Math., Aufw., Ritterstr. 63, W. 6.
Baltische Maschinenbau-Anstalt, Metall- u. Eisengiesserei Ed. Zepp, 1. G., Inh.: Ed. Zepp, Prof.: Oskar Weyer, Koll.-Prof.: J. Seidler, K. Adamsohn, Grabenstr. 36W38, ☎ 1986.
Zepp, Ed. Frdr.', Inh. der Firmen „Atlas" Ed. Zepp und Balt. Maschinenbau-Anst. Ed. Zepp, Atlasstr.5
— Jak., Gerber, Soldatenstr. 8.
Zeppelit, Jur, Diener, Sprenkstr. 69W5.
Zepurit, Anna, Frl., Newastr. 12W3.
— Th., Telegr., Palissadenstr. 23.
— Ernst, Dw., Taubenstr. 26, W. 11.
— Jan, Maler, Bienenstr. 9.
— O., Dw., Königsstr. 45W10.
Zepurneek, Joh., Kwh., Kirchenstr. 36, ☎ 8036.
— Otto, Wächter, Jungfernst. 19.
Zerbin, Emil, Diener, Marienstr. 7W3.
Zerbuk, Marg., Wwe., Dorp. Str. 57.
Zerbul, Pet., Priv., Pokrowstr. 24W10.
Zerbusch, Joh., Vorarb., Sternstr. 11W6
Zerche, H., Bäcker, Thronfolgerboul. 23.
— Anna, Wwe., Sprenkst. 2W32.
— Osk. Leop.', Hg., Matthäistr. 18W38.
Zerfaß, K., Fabrikbmt., Weißenhöfsche Str. 6a.
— Mich., Kfm., Mühlenstr. 159W12.
Zerin, Ad., Tschlr., Alexanderst. 192.
— Andr., Helenenstr. 25W5.
— E., Hg., Romanowstr. 29W56.
— Jak., Vorarb., Unionstr. 6.
— Jan, Maurer, Färberstr. 13.
— Joh., Tschlr., Alexanderstr. 165.
— Jul., Dw., Säulenst. 24.
— Karl, Bierhdlr., Petersb. Ch. 15W2.
— Karol., Wäsch., Palissadenstr. 33.
— Mart. Jan.', Bmt., Versohn. Str. 6.
— Pet., Zuschndr., Brückenstr. 9W13.
— W., Bmt., Karolinenstr. 17W7.
Zerit, Alex., Gärtn., Artilleriestr. 57.
Zerit, Mart., Fuhrhltr., Unionstr. 31.
Zerkes, M. J., Kfm., Schmiedestr. 66.
Zerndt, Wera Jw.', Mühlenbes., Thronf.-Boul. 6W7.
Zernemann, Roche, Kol.-Hdl., Revaler Str. 48.
Zernichowski S., Alexanderstr. 2, ☎ 6258
Zerpin, Fritz, Schmied, Kathol. Str. 28.
— Lilly, Bahnbmtn., Gustavstr. 1.
— Mikk., Schuhm., Gustavstr. 1.
Zers, Alex. Mich.', Hg., Schlock. Str.4.
— Aug., Handschuhm., Alexanderstr.174
— Fritz, Hsb., Hapsaler Str. 19.
— Jak., Hdlr., Säulenstr. 110W10.
— Joh., Elektrotechn., Hospitalstr. 35.
— Joh., Schlosser, Säulenstr. 96W20.
Zerschko, Phil., Tschlr., Pionirstr. 7W42.
Zerwinski, Karl, Hsb., kl. Vegesacksh. 67.
— Timof., Tschlr., Unionstr. 26a.
Zesin, Elis., Frl., Schiffsstr. 38.
Zessulewitsch, Stan., Hdlr., Sprenkstr. 62.
Zeslewski, Stan., Mich., Krons-Tierarzt, Ritterstr. 47W12.
Zetlin, Mowscha, Dr. phil., (Nauka und Snanije), Suworowstr. 24, ☎ 5659.
— Hirsch, Zunahim., Sprenkstr. 37W3.
Zetzsche, Paul Bogdan.', Betriebsleiter der Tonwarenfabr. Kerkovius u. Ko., Dünamünd. Str. 55.
Zewolin, Joh. Mart.', Pförtner, Laboratoriumsstr. 14.
— Anna, Strickanst., Marienstr. 32.
— Marie, Hsb., Laboratoriumstr. 14.
„Zeylon", Malzkaffee-Rösterei, Inh. Larion Pluhm, Mühlenstr. 127.
Zezer, Jul., Dw., alte Mitauer Str. 9.
— Mich., Maurer, Seestr. 25.
Zezinski, Ant., Schlosser, Kathol. Str.13
Zibel, Jw., Dw., Alexanderstr. 30.
Zibeneek, Konr., Hsb., Krebsstr. 19.
— Karl, Tschlr., Ritterstr. 54.
Zibis, Wille, Kutscher, Revaler Str. 6.
Zibolowski, Georg Joh.', Fb., Bäckereistr. 8W8.
— Joh., Bmt., Wenden. Str. 3W3a.
Zibuljew, Matth., Hsb., Jarosl. St. 90.
Zibulowski, Kath., Wwe., Marienstr. 117
Zibulski, Sieh Zybulski.
Zickert, Fritz, Schlosser, Pernauer Str.7
Zickner, Osk., Kapellmstr., Alexanderstr. 44, ☎ 1016.
Ziegel, A., Malermstr., Nikolaistr. 57W2
Ziegler, Friedr., Korresp., Schulenstr. 10.
— Abr. Jan', Makl., Marienstr. 29W4.
— Herm. Gust.', Werkmstr., 2. Weidendamm 15.
— L., Kindergard., Hdl., Scharrenstr. 19
— Leop., Hg., Marienstr. 29W4.
— Marie, Hebamme der Fabrik „Prowodnik", Schienenstr. 8, W. 1.
— Walter, Hafenb.-Ing., Schulenstr. 13. ☎ 6905.
Ziegler v. Schaffhausen, Fanny, WSR-Wwe., Elisabethstr. 35W4.
Zielenberg, Jan, Maurer, Matthäistr.90
Ziemer-Dukowski, Heinr., Oberkellner, Nikolaistr. 5, Q. 3.
— H., Elektrotechn. Werkst., Dorpater Str. 55a.
Zierke, Hugo Joh.', Buchhltr., Schlocksche Str. 10a.
Ziese, Aug., Schndr., Schützenstr. 19.
Zieser, Chaim, Schndr., Ritterstr. 58.
— J., Stadtwäger, Elisabethstr. 20aW23
— Joh., Wäger, Moskauer St. 2.
— Karl, Hg., Elisabethstr. 20aW23.

Eduard Zietemann
Pianoforte- und Harmonium-Magazin
Sünderstrasse 9.

Eduard Zietemann, 2. G., Musikal.-Instrum., Inh.: Eduard Zietemann jun., Sünderstr. 9 ☎ 6511.
Rigaer Lederfabrik Louis Zietemann, 2. G., Kommand.-Ges. Offene Gesellschafter: Jul. Prüffert und Goeschel, Duntenhöf Str. 11.
Zietemann, Burch., Ing., Alexanderstr. …
— Eduard, Inh. d. Firma Ed. Zietemann, Mühlenstr. 48, ☎ 1737.
— Edg., Lehrer, für Blasmusik, Sim… rowstr. 47W8.
— Klara, Frl., Kirchenstr. 7W6.
— Konkordia, geb. Thieme, Wwe., Al… anderstr. 85W18.
— Louis, Kfm., Friedensstr. 12, W. …
— Malw., Wwe., Mühlenstr. 48W17.
Zietz, Grig., Dw., Seestr. 35.
— Ed., Schuhm., Schreyenbusch 1, 24…
— Georg, Uhrm., Gertrudstr. 42W21.
— Gust., Schuhm., Artilleriestr. 70.
— Joh., Frisiersalon, Stallstr. 1, W. …
— Karl, Maurer, Laboratoriumstr. 1…
— Leonh., Amts-Hutm.-Mstr., Alexanderstr. 34.
Ziffersohn, Mart., Materialverw., Jute… manufakt. am Stintsee.
Ziganka, Anna, Wwe., Hasenstr. 1W6.
Ziger, Sch., Mützenm., Mosk. Str. 1…
Zigra, Alb., Musiker, Taubenstr. 39.
— Elis., Wwe., Petersb. Ch. 80.
Zigrat, Pet., Musiker, Revaler Str. …
— Emilie, Schndrn., Gertrudstr. 113.
— Mart., Tschlr., alte Mitauer Str. …
Zigrinow, Pet., Kwh., 2. Weidendamm …
— Pet., Kwh., Mittelstr. 5.
Zigus, Ed., Hsb., Kol.-Hdl., Milchstr. …
— Ed., Masch., Olivenstr. 1W11.
— Ant., Untern., Schulenstr. 18.
— Jan, Vorarb., Dampfstr. 80.
— Joh., Reisender, Nikolaistr. 69W13.
— Joh., Rentn., Petersb. Ch. 125.
Zihlis, K., Bierbude, Suworowstr. 39…
Zihlit, Eva, Wwe., Amboten. Str. 1…
Zihnis, Sam., Hsb., Unionstr. 51.
Zihrul. Sieh auch Zirul.
— Aug., Bankbmt., Kalkstr. 7W6.
— Willis, Setzer, Suworowstr. 11W…
Zihrulis, J., GS, Insp., d. St… Elem.-Schule in Schwartzenhof, … montowstr. 2a.
Zihse, Jak., Hausverw., Wasserst. 9.
Zihzer, Aug., Schndr., Schmiedestr. 7…
Zikart, Joh., Mech., Pokrowstr. 19, W. …
— Karl, Hg., Grabenstr. 9.
— Theod., Hg., Mosk. Str. 6W5.
Zikorski, Hel., Wwe., Nikolaistr. 39W…
Zikowski, Ed., Aelterm. d. Uhrm. Amt… Gesch.: kl. Schmiedestr. 11, wohnt Sandstr. 3W6.
— Jw., Justr.-M., Oskarstr. 8.
Zikste, Luise, Diakonissin, Säulenstr. …
Zilewitz, Ch., Mech.-Werkst., Moskau… Str. 61.
— J., Hdlr., Gertrudstr. 62W52.
Zilinski, Karl Jan', Organist, Säulenstr. 94W12.
— A., Wwe., Dorotheenstr. 1W10.
— Andr. Andr.', Auff., Kiefernstr. 1…
— Aug., Wwe., Gertrudstr. 43W28.
— Hilda, geb. Schlüter, Kustodin … Museum, Nikolaist.
— Karl, Lithogr., Ritterstr. 59W16.
— Wold., Buchh., Talsen. Str. 9.
Zilizow, A., Schuhm., Wolmar. Str. …
Zillatus, Lina, Wwe., Kurmanowstr. …
Zillenberg, K., Fb., Dorpater Str. …

Jaeger & Co., Destillatur, Sünderstrasse Nr. 30
Telefon 60

Zilmer, Joh. Pet.', Goldinger Str. 11.
Zilp, Jan, Schuhm., Kemmern. Str. 2.
Zimachowitz, Jul. Mich.', Bahnrevisor,
— Ing. Techn., Romanowstr. 27W3.
— Sam., Klempner, Sprenkstr. 43W24.
Zimaneck, Alois, Schlosser, Werrosche Str. 4.
Zimansky. Sieh Szymanski.
Zimbalow, Abr., Stahlw.-Hdl., Schlocksche Str. 16.
Zimbalowsky, M., Klempner, Schlocksche Str. 27, W. 6.
Zimberg, Joh. K., Schuhm., Pokrowstr. 20W26.
Zimberg, Stan., Vorarb., Nordstr. 24
Zimbul, Jak., Hdlr., Suworowstr. 79.
— Jul. Wold.', Schlosser, Friedensstr. 37
— Karl Jak.', Lehrer, Marienstr. 18W7
Zimbur, Karol., Wwe., Peterholmstr. 7W3
Zimdin, Jan, Dw., Aahof. Str. 2.
— Otto, Maler, Gertrudstr. 121.
— Rein, Hg., Dampfstr. 68.
Zimkin, Benj., Holzhdlr., Gertrudstr. 63, ☎ 4187.
— J., Hdlrn., Schiffsstr. 22W39.
— Js., Hdlr., Mosk. Str. 59, ☎ 5983.
— Jtzig, Holzhdlr., Steinstr. 13W3.
— Leibe, Schuhm., Sprenkst. 11W36.
— Salm., Holzhdlr., Ritterstr. 28W27.
— Schewel, Hg., Romanowstr. 100W18.
Zimkin u. Timkin, Mosk. Str. 59, ☎ 5983
Zimkind, S., Speisehaus, Romanowstr. 139.
Zimman, Aug., Portier, Industriestr. 42.
Zimmer, Elise, Wwe., Bürgerstr. 8.
— Fried., Mech., Basteiboul. 11W18.
— Jan, Bierhdl., Schreyenb. 2, 10a.
— Rud., Fuhrm., Romanowstr. 85W4.
Zimmermann, Karl, vereid. Rechtsanw., Spr. 10—1 u. 3—7, Kalkstr. 30W2, ☎ 197, wohnt Elisabethstr. 17W5, ☎ 3797.
— J., SR-Wwe., Alexanderstr. 31W11
— Percy Ed.', Dr. jur., Albertstr. 3W2.

Jul. Heinr.
Zimmermann
Musik-Instrumente
Scheunenstr. 15. Telefon 1887.

Jul. Heinr. Zimmermann, 2. Gilde Musik-Instrumente, Inh.: Jul. Heinr. Zimmermann, Bevollm.: Aug. Zimmermann, Geschäftsf. in Riga: Hans A. Stowasser, Scheunenstr. 15, ☎ 1887, Postfach 381.

Hermann Zimmermann
Uhrmacher.
Pferdestraße 27, Haus Kymmel.

Zimmermann, A., Dw., Kalnez. Str. 14.
— A., Schndr., Herrenstr. 5W1, ☎ 6166
— Alfr., Stud., Alexanderstr. 81W1.
— Anna, Wwe., Domplatz 7W3.
— Arth., Künstler, Säulenstr. 29W27.
— Aug. Alex.', Lithogr., Ernestinenstr. 17
— Christ. Otto', Hg., Schützenstr. 13W12
— Daniel, Advokat u. Dispacheur, Spr. 10—1 u. 3—4, Kalkstr. 30W2, ☎ 7597 wohnt Elisabethstr. 3W3, ☎ 6149.
— Dor., Priv., Lagerstr. 49.
— Elis., Wwe., Doblensche Str. 4.
— Emilie, Schndrn., Scheunenstr. 16W9.
— Ernst, Tschlr., Adolfstr. 9, W. 7.
— Ernst Karl', Werkmstr., Säulenstr. 111
— Eug., Bmt., Mühlenstr. 18W11.
— F., Mech., Säulenstr. 53, W. 8.
— Fr., Schiffskapt., Ballastdamm 64a.
— Fritz, Buffetier, Jrmlausche Str. 3.
— Fritz, Hausverw., Rodenpoiser Str. 46
— Fritz, Vorarb., Matthäistr. 29W1.
— Georg, Bauuntern., Schoonerstr. 3.
— Gust., Postbmt., Suworowstr. 20.
— Hans, Hsb., Jutestr. 3.
— Heinr., Böttcher, Kreuzstr. 2.
— Heinr., Hsb., Lagerstr. 49.
— Heinr., Hsverw., Talsen. Str. 5.
— Heinr., Modelltschlr., Dünamündsche Str. 31.
— Herm., Uhrengeschäft: Pferdestr. 27, Wohn.: Schwalbenstr. 4.
— Hugo Alex.', Buchb., Lagerstr. 39.
— Joh., Schlosser, Revaler Str. 54W30
— Joh. Jak.', Exped.-Geh., Sassenhofsche Str. 9.
— Karl., Techn., Säulenstr. 111W8.
— Karol., Lehrn., Gertrudst. 6W5.
— Kath., Wwe., Hsb., Mühlgrab. Str. 8.
— Lulu, Frl., 1. Weidendamm 5W4.
— Marie, Wwe., Gertrudstr. 6, W. 5. ☎ 3785.
— Mart., Schiffskapt., Hsb., Tempelstr. 3.
— Meier, Klempner, Romanowstr. 117.
— Paul Christ., TR, Gouv.-Bmt., Goldinger Str. 18.
— Rud. Friedr.', Dr. phil., Doz. am Polyt., Kirchenstr. 36W18.
— S., Schlosser, Atgasen. Weg 5.
— Theod., Dr. med., Spr. 9—11 und 4—6, Marienstr. 47, W. 4.
— Theod., Setzer, Mitauer Ch. 52.
— Theod., Reisender, Lermontowstr. 5.
— Theod. Dan.', Rechtsanw.-Geh., Kalkstr. 30W2, ☎ 7598.
— Wilh., Architekt, Kirchenstr. 34W9.
— Wilh., Uhrm., Schwalbenstr. 4W2.
— Wilh. Jak.', Kassir., Nikolaistr. 69b.
— Wold., Spark.-Bmt., Mosk. Str. 121.
Zimpol, A., Priv., Romanowst. 58W18.
Zimscha, Andr., Hdlr., Basteiboul. 9a.
Zimse, Mart., Tschlr., Meinhardstr. 8.
— Ten., Hsverw., Seestr. 19.
Zimseet, Jan, Kol.-Hdl., Adlerst. 18.
Zimur, Joh. Jak.', Dom.-Verw.-Bmt., Mosk. Str. 9W21, ☎ 4552.
Zinai, Karl, Hsb., Bauskesche Str. 23.
Zinau, K., Fleischhdl., alte Mitauer Str. 29, ☎ 4273.
— Karl, Fleischer, Bausk. Str. 26.
Zinck. Sieh auch Zink.
— Ina, geb. Skribanowitz, Mitinh. d. Firma Th. Skribanowitz, vorm. Emil Fimian, Schulenstr. 13W2, ☎ 6924.
— Rud., Kand. theol., Oberlehr., Thronfolgerboul. 8W3.
Zindler, Amalie, Landw.-Fr., Schulenstr. 20.
Zingelmann, Elis., Hgn., Alexanderstr. 153
— Ed., Tschlrmstr., Artilleriestr. 43W8.
— Else Herm.', Bmtn., Alexanderstr. 153
Zinger, Anna, Prof.-Wwe., Alexanderstr. 31W11c.
Zink. Sieh auch Zinck.
— Ernst, Kanzleibmt., Ritterstr. 16W2.
— Heinr., Kfm., Ritterstr. 61W4.
— Krist., Musiker, Birkenstr. 12, W. 4.
Zinken, Meier, Auff., Katharinend. 35.
Zinkowski, Ed., Schndr., Falckenstr. 5W25
Philipp Zinn, 2. G., Landesprod., Inh.: Lippmann Phil. Zinn, Pauluccistr. 7 ☎ 2442.
Zinn, Philipp, Cand. rer. merc., Inh. d. Firma Phil. Zinn, Pauluccistr. 7W5
— Jan, Destillat., 1. Weidendamm 3.
— Kfm., Waisenstr. 7W19.
Zinnat, Aug., Untermstr., Wendensche Str. 13W2.
Zinnau, Elis., Wwe., Säulenstr. 88,
— Karl, Fleischhdl., Mitauer Ch. 10. ☎ 6894.
Zinne, Aug., Bierhdl., Bullen. Str. 6.
— Ed. Jan.', Materialverw., Jrmlau. Str. 3.
— Hans, Bierhdl., Schlocksche Str. 40a.
— Heinr., Bauuntern., Schlockschestr. 78.
— Marg., Wäsch., Artilleriestr. 44W26.
— Marg., Wwe., Hsb., Schlock. Str. 78.
— Mik., Tischlerei, Hospitalstr. 28.
— W., Mech. Werkst., Schlock. Str. 40a.
Judel Zinnemann, 2. G., Manuf.- u. Kurzwaaren, Inh.: Jud. Zinnemann, Herrenst. 5, ☎ 3776.
L. Zinnemann, 2. G., Schneiderei-Art., Inh.: Chaim Leib Zinnemann, Münzstr. 2.
Zinnemann, Judel, Inh. d. Firma Judel Zinnemann, Neustr. 25, W. 8.
— L., Hdlrn., Herrenstr. 21W6.
— Leib, Inh. d. Firma L. Zinnemann Münzstr. 7.
Zinnis, Aug., Hebamme, Marienstr. 55.
— Fr., Milchhdl., Ritterstr. 79.
— Jak., Maurer, Zeisigstr. 1.
— Joh., Schaffn., Mitauer Ch. 35a.
— Jur, Fuhrm., Dondangen. Str. 8.
— Marie, Schndrn., Zeisigstr. 1.
Zinnit, Dor., Hsbn., Zementstr. 9.
— Aug., Tischlerei, Suworowstr. 40.
— Berta, Wwe., Romanowstr. 50W7.
— E., Kleiderhdl., Karolinenstr. 8W16.
— Ed., Tschlr., Sprenkstr. 67W29.
Zinnius, Alex., SR, Inh. der Alexander-Apotheke, Pharmazeut d. Gouv.-Medizinalabth., Alexanderstr. 101, Q. 5.
— Alex., Hg., Mühlenstr. 74W30.
— Bruno Alex.', Techn., Erbsenstr. 7W23
— Joh. Hans', Werkmstr., Baldohnsche Str. 1.
— Kurt Alex.', Ing., Alexanderstr. 101W7
Zinnober, S., Kwh., Pauluccistr. 10, ☎ 4249.
Zinowitsch, Jan, Masch., Pernauerstr. 12b.
Zinowitz, Pet., Hdlr., kl. Lagerstr. 7.
Zinowski, F., Zahnarzt, Spr. 10—1 u. 3—5, Scheunenstr. 19, W. 6.
— A., Hg., Bischofsst. 8W6.
— Ans, Hsb., Fuhrmannsstr. 15.
— E. J., Oberstltn., Matthäistr. 38.
— Eug., Prov., Apotheke, Jesuskirchenstr. 11, ☎ 2672.
— Heinr., Fleischer, Kalnezeem. Str. 137
— M., verw. Frisör, Newastr. 34W4.
— Milda, Hdlrn., Talsen. Str. 6.
— Otto, Schmied, Färberst. 14.
Zinzadse, Konst., Strb.-Kontr., Windstr. 1
Ziolkewitsch, Mikel, Schuhm., Sprenkstr. 65.
Ziomek, Franz., Wwe., Säulenstr. 29W7.
— S. M., Dom. Verw. Bmt., Säulenstr. 29W7.

Karl Grünberg, Matthäistr. № 54, im eigenen Hause. Telephon № 2402. Die besten Gummireifen der Welt.

Alle Sorten Schnäpse: Kümmel, Pomeranzen, engl. Bitter, Kirsch, Pfefferminz, Njeshinskaja, Rjabinowka, Rig. Balsam usw

Karl Grünberg, Matthäistr. № 54, im eigenen Hause. Telephon № 2402. Die besten Gummireifen der Welt.

Zipilin, Jw., Stud., Kaisergartenstr. 4.
Ziplewitz, Ad., Schuhm., Tulasche Str.4
Ziporski, Tatj., Wwe., Marienstr. 123.
Zipow, Kalm., Buchbinderei, Reformirtestr. 14W2.
Zippel, Bernh., Kassir. u. Prokur. d. Wolga-Kama-Kommerzbank, Andreasstr. 1W7.
Zippert, Ed., Kfm., Neustr. 24, ☎ 2851.
Zippul, Pet., Hsb., Schreyenbusch 4, 20.
— Karl, Maurer, Pionirstr. 1W26.
— Krist., Tschlr., Gertrudstr. 47.
— Pet., Maurer, Rumpenhöf. Str. 8.
Zippun, Wlad. Alex.', Hg., Petersb. Ch. 104W15.
Zipris, A., Wwe., Wenden. Str.19W19
Zipst, Wilh., Hausverw., Jesuskirchenst.1
— Jak., Böttcher, Nordstr. 25W1.
Ziranka, Adelh., Schndrn., Alexanderst.106
— Anna, Priv., Karolinenstr. 7W3.
— Paul, Tschlr., Wenden. Str. 32.
— Wold., Sattler, Alexanderstr. 106.
Zirk, A., Hdlr., Trinitatisstr. 9W2.
Zirkel, Alfr., Ing., Walksche Str. 4.
— Franz, Fb., Marienstr. 106W44.
Zirkum, Jw., Kol.-Hdl., Gertrudstr.4W12
Zirkus Salamonski, Pauluccistr. 4.
Zirkwitz, Rud. Heinr.', Architekt, Gertrudst. 1, ☎ 1450.
Zirne, Karl, Schuhm., Ritterstr. 71.
Zirpon, Joh., Gertrudstr. 4, ☎ 5215.
Zirrit, Ant., Werkmstr., Milchstr. 16.
— Dav., Dw., Mühlenst. 42.
— Jndr., Kwh., Katholische Str. 58.
— Joh. M., Kanarienzücht., Romanowstr. 74.
— Marie, Vorarb., Hospitalstr. 9.
— Pet., Tschlr., Wenden. Str. 18W7.
Zirs, Adam, Drechsl., Peterholm. Str.19
v. Zirul, Jenny, Kapt.-Wwe., Pauluccistr. 7W10.
J. Zirul, 2. G., Kolonialw., Inh.: Jahn Sausmann, gen. Zirul Reval. Str. 88 ☎ 2997.
Zirul. Sieh auch Zihrul.
— A., Fb., Gertrudstr. 62W26.
— A., Schlossermstr., Dorp. Str. 16.
— A., Bautschlr., Matthäistr. 44W22.
— A., Wwe., Maurerstr. 10W14.
— A. J., Schndr., Romanowstr. 76W10.
— Alex., Fuhrm., Gertrudstr. 109.
— Alex., Töpfer, Säulenstr. 38W8.
— Alfr., Kfm., Dorp. Str. 29W4.
— Andr., Hsb., Gärtner, Kandauerst. 24
— Andr., Sattler, Dünamünd. Str. 48.
— Anna, Wwe., Laboratoriumstr. 25.
— Anette, Wwe., Suworowst. 106W37.
— Aug., Bankbmt., Kalkstr. 7W5.
— Aug., Bauuntern., Mosk. Str. 197.
— Aug., Hsb., kl. Vegesacksholm 54.
— Chr., Feldscher, Duntenhöf. Str. 5.
— Christ., Kurzw.-Hdl., Dampfstr. 94.
— Dore, Hsbn., Unionstr. 70.
— E., Kwh., Rumpenhöf. Str. 2.
— Ed., Hdlr., Gertrudstr. 42.
— Ed., Pumpenmacher, Schreyenb. 2,22
— Ed., Schaffner, Friedensstr. 12, W. 12.
— Ed. Andr.', Maler, Romanowstr. 54.
— Elisab., Wwe., Grenzst. 18.
— Emilie, Frau, Gertrudstr. 62W26.
— Emilie, Schnittz.-Schule, Ritterstr.52
— Emilie, Frl., Hsbn., Treyden. Str.6
— Ernst, Schlosser, Altenburg. Str. 9.
— Eva., Wwe., Nikolaistr. 60W14.
— Fritz, Maler, Revaler Str. 65W11.
— Fritz, Maler, Sprenkstr. 33.
— Fritz, Töpfer, Schützenstr. 5W20.
— Fritz, Wächter, Dünamünd. Str. 22.
— Gust., Böttcher, Essenhöf. Str. 7.
— J., Bierhdl., Säulenstr. 104.
— J., Brothdl., Romanowstr. 50W1.
— J., Waschanst., Ritterstr. 41.
— Jan, Fuhrm., Matthäistr. 14W7.
— Jan, Hdlr., Säulenstr. 104W1.
— Jan, Hsb., Grenzst. 24.
— Jan, Maurerpol., Marienstr. 103W11
— Jan, Rohrleg., Unionstr. 6W9.
— Jan, Vorarb., Nordstr. 8.
— Jan, Vorarb., Sägerstr. 2.
— Jndr., Dw., Dünamünd. Str. 28.
— Joh., Dreher, Essenhöfsche Str. 7.
— Joh., Hausverw., Peterholmstr. 11.
— Joh., Holzhdlr., Mittelstr. 5, W. 5.
— Joh., Inh. d. Firma J. Zirul, Revaler Str. 88.
— Joh., Untern., Spargelstr. 5, W. 40.
— Joh. Mart.', Hg., Schienenstr. 6.
— Jula, Frl., Hsbn., Treyden. Str. 6.
— Julie, Kwh., Newastr. 29.
— K., Maler, Ritterstr. 73.
— Karl, Dw., Seestr. 27.
— Karl, Dreher, Essenhöfsche Str. 7.
— Karl, Fabrik., Laboratoriumstr.25W27
— Karl, Monteur, Revaler Str. 81.
— Karl, Schlosser, Kaugernsche Str. 5.
— Karl, Schlosser, Schlockische Str. 35a.
— Karl Aug.', Ankern., Hapsaler Str.21
— Karl Jan', Tschlr., Friedensstr. 23.
— Laur., Müller, Sternstr. 11.
— Laur, Vorarb., Bickern. Str. 11W2.
— Lisa, Wwe., Revaler Str. 80W2.
— Lydia, Schndrn., Pokrowstr. 19.
— M., Bäckerei, Revaler Str. 81.
— M., Koch, Todlebenb. 7, Q. 9.
— Made, Hebamme, Dünaburg. Str. 40.
— Marie, Frl., Hsbn., Treyden. Str. 6
— Marie, Hsverw., Hofesstr. 8.
— Marie, Schndrn., Duntenh. St. 2.
— Mar., Wwe., Matthäistr. 61, W. 14.
— Mar., Hsb., Wwe., Revaler Str. 81.
— Marie, Wwe., Hsverw., Frauenburg. Str. 6.
— Mart., Hsb., Besucher, Ernestinenstr.36
— Marta, Wwe., Matthäistr. 61W15.
— Mik., Auss., Alexanderstr. 166.
— Mik., Dw., Dorpater Str. 50W7.
— Mik., Hsb., Adlerstr. 12aW17.
— N., Bahnbmt., kl. Palissadenstr. 8.
— Ottilie, Kindergärtn., Schienenstr. 8.
— Ottilie, Lehr. Nikolaistr. 60W14.
— Otto, Maler, Gertrudstr. 69W2.
— P., Kwh., Dorpater Str. 55.
— Pet., Dw., Thronfolgerboul. 19.
— Pet., Hg., Dampfst. 94W9.
— Pet., Hsb., Bienenstr. 6W4.
— Pet., Hsb., Goldarb., Artilleriestr.36
— Pet., Hsb., Petersb. Ch. 32.
— Pet., Hsb. Steinstr. 18.
— Pet., Landw., Unionstr. 70.
— Pet., Lehrer, Gertrudstr. 103W18.
— Pet. Schlosser, Ritterstr. 44.
— Pet., Waschanst., Gertrudstr. 22W21.
— Pet. Waschanst., Revaler Str. 70W3.
— Pet., Töpfer, kl. Lagerstr. 39.
— R. F., Fabr.-Bmt., Wolmar. Str.26
— Rob., Zimmerm., Färberstr. 2.
— W. R., Schndr., Elisabethstr. 59W7.
— Wilh. Agent, Fruchtstr. 14.
— Wilh., Tschlr., Torfstr. 1.
— Wold., Portier, Alexanderstr. 2W30.
Zirvit, Thom., Zollbes., alte Mit. Str.40
Zirzen, Andr., Hsb., Mühlenst. 27.
— Anna, Wwe., Ebelshöf. Str. 1.
— Jan, Schuhm., Marienstr. 105.
Zisarewitsch, P., Postbmt., Kuckuc
Zisch, Franz, Dw., Alexanderstr. 21
Zisewsky, Herm., Friedr.', KS, Rathausplatz 3, W. 3.
— A., verw. Bremer, Rathauspl.
— Anna, Leont., Bmtn., 1. Weidend
— Gertr., Bmtn., 1. Weidendamm 3
— Klem., Wwe., 1. Weidendamm 3.
Ziska, K., Schmied, Elisabethstr. 19
— Joh., Masch., Elisabethstr. 19.
Zitowitsch, Hel., Pension, Alexanderstr.
— Ant., Bäcker, Feldstr. 14W8.
— J., Kwh., Alexanderstr. 44.
Zitron, M. Klempn., Suworowstr.65
— Jtz., Schuhm., Newastr. 7.
— S., Fleischhdlg., Marienstr. ☎ 6317.
Zitz, Joh., Frisör, Marienstr. 39.
— Mart., Ankern., Adolfstr. 17.
Zinnel, J. Mart.', Hdlr., Mühlenstr.
Zinnschik u. Ko., Dielenbohner, Gertrudstr. 109, ☎ 5040.
Ziwian, S. D., Holzhdlr., Schwimmstr. ☎ 6586.
Zizer, Soph., Hsbn., kl. Bullensche St.
Zizyn, Nik. Jw.', Buchhltr., Newastr.
Zlaff, Chaim, Schndr., Theaterboul.
Zlotowska, Regina, Arzt, Spr. 10—12 4—5, Sandstr. 34W3.
v. Zoeckell, Virginie, Kirchenstr. 4W5.
Zoepf, Fritz, Buchhdlr., Schwartzenh. Str.
— Feod., Ing., Schwartzenh. Str. 1
Zoepffel, John, dispon. Dir. der Fi Ges. der Rig. Baumwollspinnerei Bandweberei, Dir. der A.-G. vo Starr & Ko., Theaterboul. 4, ☎ 1
— Berta, Dr.-Wwe., Romanowstr. ☎ 6709.
— Jda, Frl., Elisabethstr. 2W5.
— Rud., Kand. phil., Redaktör d. Zeitung, Packhausstr. 5W7, ☎ 451
Zoephels, Aug. Alex.', Bürobmt., Alexanderst. 127W20.
— Magd., Frau, Säulenstr. 41W1.
— Reinh., Frisör, Alexanderst. 127W
Zollamt, Dünaufer, ☎ 89, Zoll-Ra ☎ 451, Exportabt. ☎ 6279.
Zoll-Artell, ☎ 380.
Zoll-Klarirer-Zimmer, ☎ 3888.
Zollenkopf, Rob., Schlosser, Obststr.
— Dor., Wwe., Obstst. 2.
Zoologischer Garten, Restauration 2184, Verwaltung ☎ 2762.
Zorn, Arth., Prof. d. Zweigkont. Kommerzbank, Schwimmstr. 26W9
— J., Dw., Meisterstr. 8.
Zrazewski, S. L., Oberl., Marienstr.
Zubbe, Karol., Wwe., Gertrudst. 75.
Zube, Joh., Hsb., Marienstr. 43, W.
— Wilh., Wwe., Karolinenstr. 34W5.
— Wilma, Frl., Karolinenstr. 34W5.
Zuber, Krist., Hsb., Petersb. Ch. 64
Zuchowski, Woiz. Hippol.', Spinnm Windst. 16W7.
Zuchtstall, Torgel. Str., ☎ 65.
A. Zucker, 2. G., Lumpen und al Eisen, Inh.: Aron Zucker, Spre str. 46, ☎ 1684.
Zucker, Andr., Masseur, Marienstr. 39.
— Aron, Hsb., Inh. d. Firma A. Zuc Sprenkstr. 46, ☎ 1684.
— Alex. Aron', Hg., Sprenkstr. 46W
— Aug., Sattler, Helenenstr. 23W17.
— Ch., Lombard-Bmt., Popowstr. 3a
— J., Hdlr., Olivenstr. 1W7
— Karol., Wwe., kl. Lagerstr. 1.

G. A. Schweinfurth, Weingrosshandlung, Rathausplatz 3 Telefon 485

— L., Hg., Sprenkstr. 46.
— Olga, Hebamme, Marienstr. 39, Q. 1.
— Osk. Leop., Dekor., Marienstr. 30W11
— Wold., Bierhdl., Matthäistr. 100.
Zuckerbäcker, Einfahrt, Elisabethstr. 71.
Zuckermann, 2. G., Kleiderhdl., Inh.: H. Zuckermann, Kalkstr. 5, ☎ 2634, Kontor: Wallstr. 15, ☎ 4179
Mendel Benjamin Zuckermann, 2. G., Eisen- u. Stahlwaren, Inh.: Mendel Zuckermann, Dampfst. 33, ☎ 5019.
Zuckermann, Dav., Hg., Eliasst. 22.
— Herm., Inh. der Firma H. Zuckermann, Pauluccistr. 19W21.
— Hirsch, Kfm., Elisabethstr. 83W5.
— Isr., Hg., Romanowstr. 114W31.
— Mend., Inh. der Firma Mend. Benj. Zuckermann, Dampfstr. 82.
— N., Hdlr., Sadownikowstr. 15, W. 6.
Zuckersuck, Th., Agent, Romanowstr. 62. ☎ 3808.
— Theod. Theod.', cand. rer. merc., Bankbmt., Alexanderstr. 36W16.
Zuckur, Jan, Mineralw.-Fabr., Säulenstr. 80W9.
— Joh., Masch., Valentinstr. 5.
— Olga, Fabrikantin, Säulenstr. 78W6.
Züsse, Laura, Kassirn., Industriest. 10.
Zündhütchenfabrik, sieh Sellier u. Bellot.
Zürich, Hessel, Heuhdl., Mosk. St. 124.
— Johanna, Zahnarzt, Mosk. Str. 132
Zugshaus, Karol., Wwe., Taubenst. 30.
— L. Schiffskapt., Hsb., Dünam. Str. 8.
— Ludw. Ludw.', Ing., Kalnezeemsche Str. 34.
Zukain, Alex., Kanzleibmt., Säulenstr. 57
— Aug., Dw., Albertstr. 11.
— Marie, Wwe., Mühlgrab. Str. 1.
Zukurin, A., Kellner., Alexanderstr. 154
Zumpft, Konst. Mart.', SR, Doz. am Pol., Felliner St. 2a, W 3.
Zumpur, Krisch, Hg., Dünam. Str. 42.
Zunabel, Andr., Verkäuf., Matthäistr. 74.
— Anna, Kwh., Gogolstr. 7.
— Karl, Böttcher, Säulenstr. 74W8.
— Pet., Dw., Kurmanowstr. 6W20.
— Rob., Schiffszimm., Hasenh. Ufer 22.
Zunsky, Alex., Kutscher, 2. Weidendamm 19, W. 8.
— Iw., Maler, Alexanderstr. 174.
Zurge, Joh., Tschlr., Birkenstr. 7.
Zur-Mühlen. Sieh Mühlen.
Zurikow, Paw., Bmt., Dünaburg. Str. 47

Zurinow, Grigory Jeg.', Oberingenieur d. A. G. Phönix Petersb. Ch. 14—16.
Zurischki, Kath., Frl., Gertrudstr. 55.
Zuser, Ch., Schndr., Marienstr. 103W1.
Zuzenas, Krist., Wwe., Säulenstr. 30W31.
Zweiberg, Georg D., Akzisekontrol., alte Mitauer Str. 27, W. 6.
— Paul, Dm., Ger.-Pristaw, Spr. 4—6, Grabenstr. 11W1.
— W. D., Ger.-Pristaw, Spr. 4—5, Säulenstr. 49aW2.
Zweigel, Emilie, Pens., Alexanderst. 28.
Zweite Rigaer gegens. Feuervers.-Gesellsch., Sandst. 20, ☎ 589.
Zweite Russische Assekuranz-Kompagnie. Sieh Russische Assekuranz-Kompagnie.
Zweiter Baltischer gegenseitiger Kreditverein, 2. G, Direktion: D. Grassmann, K. Berg, Th. Reinberg und V. Gudsche, Pauluccistr. 2, ☎ 4465.
Zweiter Rig. Athlet.-Klub, Königsstr. 30
Zweiter Radfahrerverein, Nikolaistr. 67. ☎ 2541.
Zwelew, Nik. Andr.', Artellschtschik, Mühlenstr. 70.
Zwenger, Karl Ant.', Flachswr. Elisab. Str. 33, W. 10.
— Marg. Karl', Bankbmtn., Elisabethstr. 33W10.
— Wilh., Bankbmt., Elisabethstr. 33.
v. Zwerner, J. M., Ing.-Wwe., Elisabethstr. 101, W. 29.
Zwetikow, Konst. Mich.', Rentmstr., kl. Schloßst. 13W4.
— Lydia, Priesters-Wwe., Karolinenst. 42.
Zwetkow, Agafia, Wwe., Mühlgr. Str. 6
— Alex., Hsbn., Theresenstr. 2W3.
— Alex., Schlosser, Gertrudstr. 91.
— Anna, Milchhdl., Kathol. Str. 62.
— Iw., Hdlr., Mosk. Str. 67.
— Iw., Hsb., Jakobstädt. Str. 4.
— Iw., Teehaus, Jarosl. Str. 26.
— K. G., Fabrikbmt., Wolmar. St. 13.
— L., Hgn., Theresenstr. 2.
— Mich., Werkmstr., Moskauer Str. 109.
— Nik. Iw.', TR, Polizeibmt., Romanowstr. 27W20.
— Paul, Hsb., Handelsgärtn., Kapselstr. 19, ☎ 5515.
— Rom. Iw.', Bmt., Kathol. Str. 60.
— Sisoi Iw.', Prof. der Firma Stachij Jossifowitsch Dolgow, Säulenstr. 108W10.

— Tatj., Hsbn., Essenhöfsche Str. 20.
Zwickel, Jos., Klempnermstr., Marienstr. 95.
Zwicklus, Anufri, Dw., Parkstr. 2W21.
Zwikul, Anna, Hdlrn., Marienstr. 39.
Zwilling, C., Stellenverm., Wallstr. 27.
— Karol., Schiffskapt.-Wwe., Schiffsstr. 25.
— M., Hg., Kalkstr. 13W9.
— Mar., Hsbn., Wolgundsche Str. 45.
— Wilh., Schndr., Wolgundsche Str. 45.
v. Zwingmann, Clara, Vize-Präsid. des Tierschutzvereins, Marienstr. 38W3, ☎ 4847, Spr. 3—4.
— Malw., geb. Frey, Säulenstr. 18W10
— Osk. Vikt.', Cand. jur., Sekr.-Gehilfe der Krepost-Abt., Alexanderstr. 40W7.
Zwingmann, Emil Mich.', KR, Kassirer der Rentei, Sommerstr. 7a.
— Lothar, Dr. med., Augenarzt, Spr. 10—12 und 5—6, Alexanderstr. 28W9. Dienst., Donnerst. $2^{1}/_{2}$—$3^{1}/_{2}$, Sonnabends 1—2 in d. Diakonissen-Anst., Friedensstr. 3.
Zybulski, A., Wwe., Kurmanowstr. 28W7.
— Ad. Wlad.', Akzisebmt., Mühlenstr. 37
— Alex., Hg., Wilnasche Str. 8.
— Andr., Steinh., Artilleriestr. 40W116.
— Karp, Revieraufs., Brauerst. 6W13.
— Kas., Hdlr., Gogolstr. 11W5.
— Pet., Gärtner, Kohlenstr. 24.
— Step., Postbmt., Revaler Str. 85W48
Zydowitz, J., Hdlr., Talsensche Str. 4.
— A., Frisörgesch., Lagerstr. 21.
— Sam., Priv., Altonaer Str. 30.
Zygra, Hugo, Hsb., kl. Schmiedestr. 4.
Zyplakow, Karl, Schaffner, Romanowstr. 107.
Zypreß, Joh. Karl', Maler, Ofenstr. 2.

Aktien Gesellschaft der
Zyrardower Manufactur
von Hielle & Dittrich in Zyrardow.
Haupt-Niederlage in Riga:
Rathausplatz Nr. 3, I Treppe hoch.
Telefon 1046.

Karl Grünberg, Die besten Gummireifen der Welt.
Matthäistr. № 54, im eigenen Hause. Telephon № 2402

Russ. u. ausländ. Weine in grosser Auswahl, Schnäpse der Firma JAEGER & Co., Natürliche Mineralwasser

Karl Grünberg, Matthäistr. № 54, im eigenen Hause. Telephon № 2402 **Die besten Gummireifen der Welt.**

Asphalt-, Dachpappen- und Cementwaren-Fabrik

Carl Nevermann & Co.,

Gegründet 1871. **RIGA.** Gegründet 1871.

Kontor: grosse Neustr. 30. Fabrik: 2. Weidendamm 19.

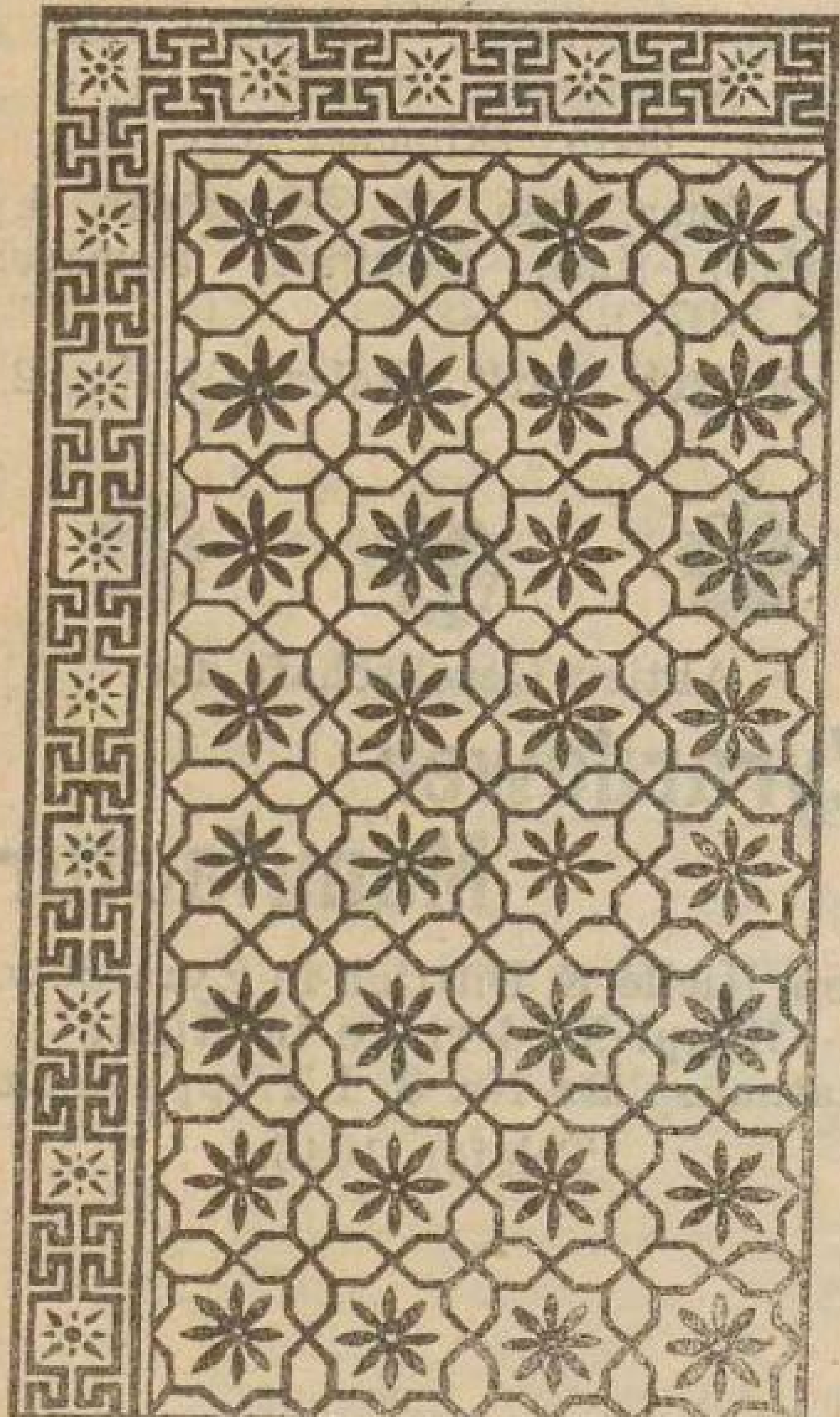

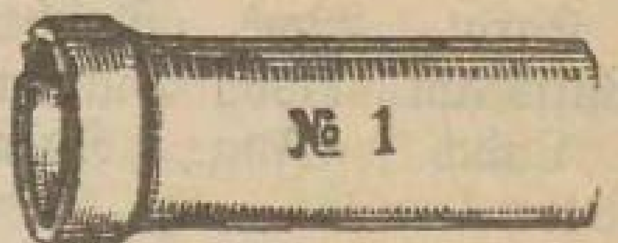

Cementfliesen
laut illustriertem Katalog,
Cementstufen,
Cement-Dachpfannen,
Brunnen-Ringe,
Cement-Röhren
für Durchlässe etc.,
Ballustraden, Vasen
und Ornamente.

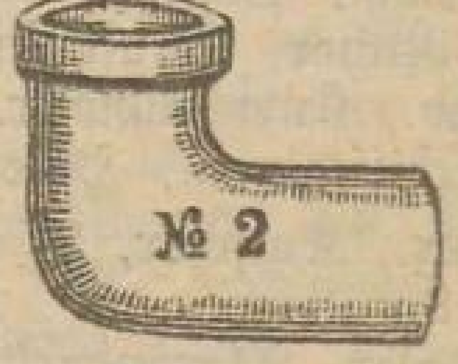

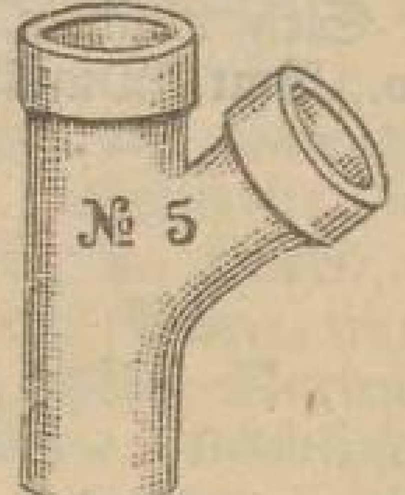

Ferner offerieren:

glasierte Tonröhren, Feuerziegel u. Lehm, Portland-Cement, Steinkohlenteer, Carbolineum, Tonfliesen und glasierte Wandfliesen laut Spezial-Katalog.

Dachdeckungen u. Asphaltierungen.

Daniel Schweinfurth, Champagnerkellerei, Dorpater Str. 15/17 Telefon 483

Die Rigaer Gummiwaren-Fabrik

J. W. Mündel

in RIGA,
gegründet **1864**,

liefert

Основана 1864
Fabrikmarke.

Gummi-Galoschen

in allen
Façons und Grössen,

Zeugschuhe,
Tuch- und Filzstiefel
mit Gummisohlen.

Ferner:

Gummireifen für Wagenräder.
Gummi-Druckschläuche mit Einlagen.
Gummi-Sauge-Schläuche mit Spirale.
Gummi-Pumpenklappen.
Gummi-Verdichtungsplatten und Ringe.
Gummi-Packungsschnüre.
Gummi-Billardbanden.
Gummi-Spielbälle.
Hartgummi.

Kontor und Niederlage: Herren- und Petrikirchenstr.-Ecke, im eigenen Hause,
Telefon Nr. 494.

CARL BALK.

Mündel & Co.,

RIGA,

Tabak-, Cigarren- und Papyros-Fabrik,

besteht seit **1849,**

empfehlen **en gros** und **en détail** ihre Fabrikate:

КАРЛЪ БАЛКЪ.

Cigarren, Cigaretten,

Fabrik-Marke.

Papyros und

Riga 1901

Goldene Medaille.

Türkische Tabake.

Fabrik: Alexanderstrasse Nr. 48.

Comptoir und Niederlage: Herren- und Petrikirchenstrassen-Ecke, im eigenen Hause.

Telephon Nr. 494.

КАРЛЪ БАЛКЪ.

5. Abteilung.

Erwerbs- und Berufszweige.

Adreßbücher.

Adolf Richter

Herausgeber des Rigaschen Adressbuches und der Adressbücher für die baltischen Provinzen: Liv., Est- und Kurland

Scharrenstrasse Nr. 4, — 1 Treppe hoch (das zweite Haus von der Kalkstrasse)

Fernsprecher-Anschluss Nr. 1500

Vom 14. (1.) August 1913 an geht die Herausgabe obiger Bücher über an die Firma:

Adolf Richters Nachfolger

Kommandit-Gesellschaft

Einziger offener Gesellschafter: Baron Léon von der Pahlen

Abschriften.

Abschriften auf der Schreibmaschine. Vervielfältigungen.

Betty Block,

Herrenstr. 1. ☎ 3694.

Aerzte.

Abramsohn, Sam., Spr. 9—12 u. 4—5½, Sünderstr. 14.

Akimow, A., Erbsenstr. 7W9.

Alexejew, Jewg. Al., Alexanderstr. 34.

Alexejew, P. S., SR. Geh. d. Medizinalinsp., Georgenstr. 9.

Alexejewski, Olga, Säulenstr. 49

Andreas, Karl, Ohren-, Nasen- u. Halskrankh., Spr. 11—1 u. 5—6, Wallstr. 22.

Andrshejewski, Alex. Jw., Militärarzt, Alexanderstr. 64W35.

Anspach, Ed., Spr.: 9—11 u. 5—6, Alexanderstr. 3.

Arbusow, A., Assistenzarzt, Bürgerstr. 13.

Arenstein, Werner, Schulenstr. 4

Aristow, Vict. Jw., WSR, Medizinalinsp., Romanowstr. 51

Ausin, J., Nikolaistr. 14.

Bankin, Herm., Alt-Mühlgraben.

Baron, Karl, Spr.: 8—9½ u 4—6, Suworowstr. 25.

Becker, R., Alexanderstr. 18.

Behrsin, K., Spr. 10—12 u. 4—6, Unbemittelte 8½—9, Alexanderstr. 35.

Behse, Otto, Spr. 10—12 und 4—5, Romanowstr. 23.

Beilin, W., Spr. 9—1½ und 5—8, Pauluccistr. 19.

Bekmann, Aug., Militärarzt, Wasserstr. 1 B W3.

Beldau, G., Spr. 10—12 und 4—6, Kalkst. 14.

v. Berg, Frdr., SR, Dr. med., Chirurg. u. Geschlechtskrankh. Spr. werkt. 9—10 u. 5—6, Basteiboul. 4W4, ☎ 4585. Klinische Chirurg. Krankh. in der Privatklinik von Dr. Vikt. Schwartz, Schulenstr. 36, Ambulanz daselbst Mont., Donnerstags u. Sonnab. 11—12. Mosk. Str. 112 Dienstags, Mittw. u. Freit. 2—3. Praktiziert v. 15. Mai bis 25. Aug. in Kemmern.

Berg, Arth., Klinik für Haut- u. Geschlechtskr., Spr. tägl. ½9—½12. Ferner: 4—½6 Mont., Mittw., Freit. u. 6—9 abends Dienst., Donnerst., Sonnab. — Für Frauen 5 bis ½6 Dienst., Donnerst., Sonnab. Küterstr. 5, ☎ 2968

— Karl, Spr. 10—11 u. außerdem f. Kinderkrankh. 11—12 u. 6—7, Gertrudstr. 28.

v. Bergmann, Adolf, Chirurg, Spr. 6½—7½, Schulenstr. 5.

v. Berkholz, Aug., Spr. 2—4, Mühlenstr. 48.

Berkowitz, Ab., Innere- u. Kinderkrankh., Spr. 8½—10½ u 4—5, Suworowstr. 38.

Bernsdorff, J., Alexanderstr. 101

Bertels, Arved, Spr. 8—9, u. 2—3, Dienst. u. Freit. nachm. keine Sprechst., Neue Ritterstr. 3a.

van Beuningen, Arthur, Spr.: 9—11 u. 4—5, Neustr. 25.

Bierich, Rob., Spr. 10—12 u. 4—6, Nikolaistr. 4W2.

Bihler, R., Dir. i. Leprosorium

Birk, Val., Ritterstr. 7.

Blankenstein, N., Spr. 9—1½ u. 5—8½, kl. Königsstr. 14.

Blechmann, B., Frauenkrankh., Spr.: 8—11 u. 4—6, Kalnez Str. 5. Tel. 1010.

Blechmann, Leo, Mit. Ch. 23.

Dr. Z. Blindreich.

Ambulatorische Privatklinik für **Hautkrankheiten** und **Syphilis;** **innere** u. **Kinderkrankheiten, Röntgen-** und **Arsonval-apparat.** Sprechstunde täglich 9—1 und 4—8½, Elisabethstr. 20a. Ecke Marienstraße. Telefon 2038.

v. Bluhmen, H. W., Spr. 10 bis 12 u. 5—7, Mühlenstr. 58

Blum, S., Haut- u. Geschl.-Krankh., Spr. 9—1 u. 5—8, Sandstr. 29W7.

Blumenbach, Edm., KR, Spr.: 9—10½ u. 5—6, Romanowstr. 11.

Böttcher, Th., Kinderarzt, Spr. 9—11 und 4—5, Alexanderst. 19, Mont., Mittw. und Freit. 11—12 in der Klinik Gertrudst. 18.

v. Boetticher, Th., Inh. der Heilanst. Marienbad in Dubbeln. Spr. jeden Mittw. 6½ bis 7½ in der Wohn. von Dr. Stender, Todlebenboul. 6.

Bornhaupt, Karl, Ritterstr. 7.

Bornhaupt, Leo, Chirurg, Ordinator der Chir. Abt. des Armitsteadschen Kinderhospit., Spr. 6—7 in der Klinik v. Fircks, Säulenstr. 6. Mont., Mittw. u. Freit. 1—2 in d. Diakon.-Anst. Friedensstr. 3

Bornio, M., HR, Brigade-Arzt, Laubstr. 15.

Borowikow, Jw. W., Duntenhöfsche Str. 4—10.

Bosse, Heinr., Elisabethstr. 21a, ☎ 897. Innere und Lungenkrankh., Spr. 9—11 u. 4—5½, Unbemittelte Lungenkranke: Dienst. und Freit. 12—1, kl. Jungfernstr. 2.

Braude, Benzel, Ohren-, Hals- u. Nasenkrankh., Spr. 9—11 u. 4—6, Suworowstr. 24.

Brennsohn, J., Dr. med., Orthopäd. Heilanstalt. Schule für Massage, Heil- u. pädagogische Gymnastik. Samariter-Krankenpflege-Kurse. Spr. 10—12 u. 4—5. Mühlenstr. 64, ☎ 4411. Im Sommer: Edinburg 2, Jermolow-Prosp. 6.

Brinkmann, H., Spr. 9—1 u. 5—8, Sandstr. 34W4.

v. Broecker, Charles, Alexanderstr. 34.

Broide, A., Spr. 9—11 und 4—6, Thronfolgerboul. 25.

Brutzer, Karl, Spr. 12—1, Kirchenstr. 13W16.

Buchardt, Friedr., Spr. 9—11 u. 5—6, Martinsstr. 5a.

Buchholz, Ferd., Ritterstr. 8b.

Büttner, W., Innere, Magen- u. Darmkrankh., Spr. 10—12 u. 5—6, Thronf.-B. 23.

Burchard, Osk., Spr. 9—12 u. 4—5, Basteiboul. 4.

Busch, Oskar, Frauenkrankheit., Spr. 10—12 und 5—6. Theaterboul. 6, ☎ 2622, Privatklinik, Elisabethstr. 21a, ☎ 5358, Unbemittelte Dienst. u. Freit. kl. Jungfernstr. 2, ☎ 1901.

Butuls (Buttel), Ad., Spr.: 8—11 u. 4—6, Kalkstr. 13

Dainowski, Herm., Ritterstr. 3.

Elektrische Beleuchtungskörper u. Installation — Bowlen, Etageren, Tafel- u. Wandschmuck — **L**ampen jeder Art. — Kaffeemaschinen, Konservengläser — Schreibgarnitur. **F. Chertek**

Dedow, Wlad., KR, Ritterstr. 20W4.
Dekapolitow, Alex. Iw.', Oberarzt d. R.-O. E., Ritterstr. 75b.
Demme, Karl, Spr. 9—11 und 4—5, Alexanderstr. 2W12.
Demme, Wilh., Spr.: 9—11 u. 4—5, Thronfolgerboul. 3.
Deubner, Karl, Dir. d. Stadtkrankenh., Alexanderstr. 57.
Devrient, E., Spr. 9—11 und 5—6, Schlocksch. Str. 12a.
Dewel, N. F., Alexanderstr. 2.
Dietrich, J., Spr. 2½—4, Donnerst. keine Spr., Todlebenboul. 10.
Dolin, Leo, Elisabethstr. 55.
Einhorn, Sim., Ritterstr. 3.
Eliasberg, Jul., Reimersstr. 1.
— Miron, Augenarzt, Spr. 10 bis 2 u. 5—7, Klinik und Wohn. Theaterboul. 8.
Eliaschew, J., Romanowstr. 70a
Eliasstamm, L., Pauluccistr. 17.
Engelhardt, Rod., Baron, Spr.: 9—10 u. 4—5, Andreasstr. 6
v. Engelmann, G., Dir. Arzt d. Abt. f. venerische, Haut- u. Harnkrankh. am Stadt-Krankenhause, 9—10 und 4—6, Thronfolgerboul. 6. Privatklinik Säulenstr. 6.
Erasmus, Artur, Thronf.-B. 7.
Erasmus, Ernst Fr., KR, Stadtarzt, Spr. werktägl. 4—5, Elisabethstr. 89, Armenpraxis 9½—10, Mosk. Str. 29.
v. Erdberg, Xaver, Spr. 9½ bis 10 u. 4—5, Thronf.-B. 2.
Faber, Paul, Spr. 10½—12, Konv. z. heil. Geist 10.
Fahrbach, Paul, Spr.: 9—11 u. 4—5, Elisabethstr. 31a.
Feiertag, J., Kalkstr. 11.
Feodorow, S. A., SR, Militärarzt, Revaler Str. 17.
Finne, Konst. Nik.', Militärarzt, Ritterstr. 12W1.
Fleisch, P., Ritterstr. 6W6.
Fowelin, H., 2. St. Krankenhaus, Bürgerstr. 13.
Frick, H., Dreilingstr. 6.
Friedmann, H., Ritterstr. 6W6.
Gabrilowitsch, Alb. Lwow', Spr. 10—12 u. 5—7, Sünderstr. 25.
Gadsjatzky, F. Ch., SR, Duntenhof. Str. 4—10.
Gauderer, L., Hals-, Nasen- u. Ohrenkrankh., Spr. 9½—12 u. 5½—6½ Alexanderst. 31, ☎ 2875. In der Klinik, Gertrudst. 18, Dienst., Donnerst. u. Sonnab. 3½—4½.
Gerich, Ottocar, Frauenkrankh., Spr. 12—2, Suworowstr. 12. ☎ 246. Für Unbemittelte Dienst., Donnerst. u. Sonnabends 9—10 in d. Diakon.-Anstalt Friedensstr. 3.
Gieß, W., Kirchenstr. 32.
Gilbert, Ed., Spr. 10—12 u. 5—6, Alexanderstr. 44 und in der Klinik, Gertrudstr. 18, von 12—2.
Girgensohn, R., Friedensstr. 8.
Glebowitsch, Vikt., Augenarzt, Spr. 4—6, Schlock. Str. 10a
Gotz, Max, Sprenkstr. 71.
Graudin, W., Spr. 10—12 u. 4—6, Marienstr. 16.
Groth, Otto, Spr. 9—11, Alexanderstr. 24.
Grünberg, J., Innere Krankh., spez. Herz- u. Magenkrankh., Spr. 10—1 u. 4—5, Alexanderstr. 1.
Grüning, J., Sprachstörungen, Spr. 10—11 u. 5—6, Albertstr. 9.
Grünstein, N., Theaterboul. 9.
Gudsche, Ed., Pauluccistr. 10.
Gussew, W., Ritterstr. 7..
Hach, Fr., Accoucheur, Spr.: 9—1, Basteiboul. 7, Tel. 1216 Unbemittelte n u r Mittw. und Sonnab. v. 10—2½ kl. Jungfernst. 2, ☎ 1901. Privatklinik: Fellinerst. 7, ☎ 1489.
Hach, Kurt, innere Krankh., Spr. 10—12 u. 3—4, Kirchenstr. 13W1. Unbemittelte Mont., Dienst. u. Freit. 5½ bis 8, kl. Jungfernstr. 2.
Haensell, G., Spr. 9—11 und 5—6, Alexanderstr. 74.
Haffner, Herb., Assistenzarzt am Stadtkrankenh., Ritterstr. 7.
v. Haken, Ottomar, Spr.: 8½ bis 10½ u. 4—5, Todlebenboul. 6.
v. Haken, Rich., Spr. wertägl. 9—10, Alexanderstr. 35.
Hampeln, Paul, Spr. 9—10 u. 4—5, Georgenstr. 2aW5.
v. Hedenstroem, H., Augenarzt, Spr. 10—12 u. 5—6, Basteiboul. 6.
Heerwagen, R., Stadtrat, Alexanderstr. 31.
Hellmann, Vikt., Hautkrankheit., Spr. 9—11 u. 6—8, Wallstr. 2W30.
Helmboldt, Ad., Spr.: 8½—10 u. 4—5, Alexanderstr. 31.
v. Helmersen, Georg, Spr. 9 bis 10 u. 4—5, Apothekerstr. 13.
Helmsing, Hans, Frauen- und Kinderkrankh., Spr.: 9—11 u. 4—5 Alexanderboul. 1W4. Unbemitt. werktägl. 11½—1, kl. Jungfernstr. 2.
— Leonh., Frauenarzt, Spr. 11 bis 1, Elisabethstr. 31. Für unbemittelte Frauen in der Marien-Diakon.-Anst. Friedensst. 3: Mont., Mittw. u. Freit. 9—10.
Herzfeld, B., Ritterstr. 7.
Heyl, R., Spr. 9—10 u. 4—5, Altstadt 5W1.
Hirsch, Artur, Taubenstr. 30.
Hirschberg, Matth. (Röntgenkab.), Spr. 11—1 u. 4—6, Thronfolgerboul. 31.
— R., Spr. 10—12 u. 6—8, Thronfolgerboul. 17, Eing.: Ingeniörstr.
— Wilh., Augenarzt, Spr. 9 bis 11 u. 4—5, Marienstr. 36
Hirschfeldt, Wold., Spr. 10—1 u. 5—8, Marienstr. 4.
v. Hirschheydt, Ernst, Kirchenstr. 18.
Hoffmann, Friedr., Spr. 11 bis 12, Bauskesche Str. 4.
Hollander, Ernst, Irrenheilanst. Rothenberg, Duntenhöfsche Str. 16.
v. Holst, W., Nervenarzt, Spr. 10—12, Nikolaistr. 20.
Huff, A., Kalnez. Str. 6.
Hugo, Ed. Wilh.', Stadtarzt, Paulluccistr. 19, W. 22.
Jacobsohn, B., Spr. 10—1, 4—6, Alexanderstr. 38.
Jacobsohn, W., Spr. 8—10 u. 4—5, Schlocksche St. 15.
Jakowlew, N., Nikolaistr. 8.
Jankowski, J., Schulenstr. 25.
Jansen, Herm., SR, Arzt des Russ. Armenh., Spr.: 8½ bis 10 u. 4—5, im Sommer 9½ bis 11, Alexanderboul. 1.
Jaworkowski, J., Spr. 10½—1 u. 5—7½, Alexanderstr. 35W5
Idelsohn, H., Spr. 9—11 und 5—6, Alexanderstr. 2.
Jerschow, Wlad. J., Militärarzt, Marienstr. 70.
Joffe, J., Suworowstr. 29.
Johannson, E., Augenarzt, Spr. 10—12 u. 5½—6½, Sonntags 10—11, Elisabethstr. 49
— H., Spr. 10—11½ und 5 bis 6, Suworowstr. 2.
— Herm., Alexisstr. 8.
Ischunin, Iw., Säulenstr. 49a.
Jurjan, Pet. Iw.', Albertstr. 2a.
Kalnin, Ed., Spr. 10—12 und 4—6, Alexanderstr. 23.
Kaplan, B., Spr. 8½—9½, Schmiedestr. 27.
Karyschew, J. S., Apothekerstr. 15.
Kaschin, W., KR, Stadtarzt, Spr.: 9—10 u. 5—6, Lagerstr. 17.
Kasparson, Karl, Elisabethstr. 59
Keilmann, Alex., Spr. 5—6½ Andreasstr. 3, in Sachen d. Hebammenschule Spr. 11 bis 12 in der städt. Entbindungsanstalt. Privatklinik Romanowstr. 1.
Kieselbasch, Anna, Schloßplatz 2.
Kieseritzky, Gust., Kalkstr. 23 l.
Kikuth, Max, Arzt f. die Athmungsorgane, Spr. 11—1 u. 4—5, Thronfolgerboul. 5. Unbemittelte: Dienst. u. Freit. 7—10, kl. Jungfernstr. 2.
Klein, B., Spr. 9—1 u. 5—8, Königsstr. 16W6.
Klemm, Paul, SR, Dirig. Arzt der Chirurg. Abteil. im 2. Stadtkrankenh., Spr. 4½—6 außer Sonnab. und Sonnt., Kirchenstr. 13, Privatklinik ebenda.
Klimowitsch, N. N., KR, Nervenarzt, Stadtarzt, Spr. 10 bis 12 u. 5—6, Newastr. 5.
Knochenstiern, W. H., Spr. für Ohren-, Nasen- u. Halskr. um 2 Uhr in der Privatklinik Kirchenstr. 36 u. von 10—12 u. 5—6 in der Wohnung: Kalkstr. 23.
v. Knorre, Georg, Frauenkr., Spr. 10—2 u. 5—6, Thronfolgerboul. 27, I, ☎ 1594 Privat-Frauenklinik Thronfolgerboul. 27, II, ☎ 1395.
Kolbe, Mich., Friedensstr. 7.
Koltypin, Jul. Hipp.', Industriestr. 1aW3.
Kontowt, L., Kreisarzt, Sprenkstr. 2W4.
Kramer, Sch., Pferdestr. 3.
Kraukst, G., Hautkrankh., Spr.: 11—1, Sonntags 9—11, Dorpaterstr. 7.
Kreischmann, Rob. Karl', Suworowstr. 5.
Kröger, Emil, Arzt f. Krankh. d. Haut u. Harnorg., Spr. 9—11 u. 4—5½, aber Dienstags u. Freit. 7—8, Sonnt. 12—1, Wallstr. 22a.
Kröger, Sigm., Spr. 12—1 in der Wasserheilanst. Kirchenstr. 18, wohnt Alexanderstr. 61.
Krüdener, H., Baron, Augenarzt, Spr.: 10—1 u. 4—6 in der Klinik: Thronfolgerboul. 27. Preis incl. Beköstigung und Miethe 1—3 Rbl. tägl. Wohn. Mühlenstr. 49.
Krüger, Leop., Spr. 9—11 u. 4—6, Newastr. 20.
Kucharenko, W. A., Nikolaistr. 8
Landau, L., Spr. 9—11 und 4—6, Königsstr. 2.
Laurentz, Har., Schloßstr. 13/15.
Lejin, K. M., Newastr. 9.
Lempert, L., Sünderstr. 14.
Leutzner, Jer., Ritterstr. 3.
Levitan, Mich., Revalerstr. 48.
Lewin, B., Spr. 9—11 u. 4—5, Suworowstr. 37.
— Hermine, Spr. 10—12 und 4—6, Suworowstr. 37.
Liebert, Anna, Dorpaterstr. 33.
Lieven, Heinr., Theaterboul. 2.
Lieven, P., Baron, Arzt der Anstalt Rothenberg, Duntenhofsche Str. 16a.
Lieven, Wilh., Spr. 4—5, Antonienstr. 9.
Lihdak, Jak., Spr. 3—5, Weberstr. 14.
Lindemuth, Arn., Spr. 9—11 u. 3—5, Alexanderst. 89.
Lippmanowitz, Isr., Spr. 9—1 u. 5—8½, Wallstr. 16.
Lippert, D., Alexanderstr. 96.
Lipschütz, Meer Aron', Spr. 10 bis 12 u. 4—6, Thronf.-B. 17
Ljubimow, S. A., Militärarzt, Dorpater Str. 57.
Lockenberg, A., Spr. 10—12 6—7, Lagerstr. 47.
Loewenberg, Wilh., Neustr. 24.
Löwensohn, Herm., Spr. 8—11 u. 4—6, Moskauer Str. 100
Loewensohn, P., Spr. 9—11 u. 4—6, Steinstr. 13.
Löwensohn, W., Marienstr. 70.
Loppenowe, Paul, Spr. 12—2, Kalnezeemsche Str. 13.

F. Chertek Kaufstrasse **12.** Inhaber: Forstmann & Spunde. **reiches Lager in: Kristall, Porzellan, Fayence, Skulpturen, Alfenide, Kron-, Arm- und Wandleuchtern.**

Lossky, Mich. Jul.', SR, Stadtarzt, Spr. 11—12 und 6—7, Schloßstr. 14.
Lotz, Georg, Baldohnsche Str. 2
Lukin, Felix, Augenarzt, Elisabethst. 77.
Lundberg, Leo, Kalnez. Str. 13
Machtus, Js., Spr. 11—1 u. 6—8½, Damen u. Kinder 5—6 abends, Marstallstr. 8.
Magid, E., Marienstr. 4.
Maikapar, Feod., Ass. am St.-Krankenh., Kirchenstr. 45 W 7.
Mandelbaum, A., Spr. 9—11 u. 4—5, Romanowstr. 24.
Mandelstamm, Fritz, Spr. 9½ bis 11 u. 3—5, Wallstr. 28b.
Manotzkow, Mich. Jw.', WSR, Oberarzt im Kriegshosp., Karolinenstr. 15.
Manteuffel, J., Baron, Spr.: 5—6, Nikolaistr. 8.
Mardarjew, Nik. Mich.', Militärarzt, Felliner Str. 8 W 12.
Matwei, D. P., Zaunstr. 1.
Matzkait, Herb., Assistenzarzt, Bürgerstr. 13.
Mende, Paul, Spr. 11—1 u. 4—5, Todlebenboul. 5.
Mengel, K., Elisabethstr. 77.
Mey, Edg., Spr. werkt. 4—5, Sandstr. 7.
Meyer, Erwin, Ritterstr. 3.
Michelsohn, Sam., Spr. 8½ b. 11 u. 5—8, Peterholmstr. 5.
Michelson, Fr., Ass. am Stadtkrankenhause, Ritterstr. 7.
Michlin, Jw., Spr. 9—11 u. 4—6, Moskauer Str. 183.
Mill, L., Spr. 9—10 u. 4—6, Sonnt. 9—12, Theaterboul. 7
Mühlenbach, J., Spr. 9—11 u. 4—6, Marienstr. 55 W 1.
v. Zur-Mühlen, A., Spr.: 10 bis 12 u. 4—6, Thronfolgerboul. 27.
Musinowicz, S., Innere und Kinderkrankheit., Spr. 3—4, Alexanderst. 28.
Neuberg, A., Spr.: 10—12 u. 4—6, Pferdestr. 9.
Neuenkirchen, Ed., Romanowstr. 10.
Nolle, Bernh., Hebammenschule, Marienst. 41.

B. Nolle,

Marienstr. 41.

Geburtshilflich-gynäkologische Klinik und Hebammenschule.

Sprechstunden 9—11 u. 5—6.
Krankenaufnahme zu jeder Zeit.

Orlow, A. J., Militärarzt, Marienstr. 70.
Ossendowsky, Wl. J., KR, Apothekerstr. 13.
Pacht, W., Kalkstr. 30.
v. Paczkewicz, M., Alexanderstr. 86 W 13.
Pander, H., Mühlenstr. 60.
Paterson, B., Plettenbergstr. 5.
Paukul, K., Spr. 9—1 u. 5—7, Marienstr. 33.
Perlbach, P., Suworowstr. 7.
Pernou, Max, Spr.: 9—11 u. 3—5, Theaterboul. 8.
Petrenko, M. N., Bahnarzt, Suworowstr. 25.
Pewsner, J., Suworowstr. 2.
Poddin, Karl, Spr. 9—11 u. 4—5, Suworowstr. 36.
Pokrowski, P., Militärarzt, Romanowst. 17.
Polosow, J. J., Militär-Arzt, Parkstr. 1a, W. 5.
Poorten, Guido, Frauenkrankh., Spr. 9—11 u. 4—5, Alexanderst. 28.
Praetorius, Pet. Paul, Spr. 12—2, Mühlenstr. 13.
Putnin, E., Spr. 9—11 und 5—6, Suworowstr. 25.
v. Radecki, Ernst, Spr.: 9—11 u. 4—5, Thronfolgerboul. 6.
Rasewsky, Alb., Augenarzt, Palaisstr. 3, W. 4, Spr. 10 bis 12 u. 5—6 und Hagensberg, Kalnezeemsche Str. 6, werktägl. v. 1—2.
Redlich, Joh., Spr.: 10—12, Basteiboul. 2.
Reimann, J., Spr. 10—1 und 5—8, Marstallst. 16.
Reinhard, G., Privat-Augenklinik, Spr. 10—2, Suworowstr. 2.

Privat-Augenklinik
des Dr. med.

G. Reinhard

Suworowstr. 2.
Krankenaufnahme zu jeder Zeit.
Sprechstund. 10—1 u. 5—6.
Telefon 3844.

Reinitz, Georg, Spr.: 9—11 und 6—7, Altstadt 3.
Reusner, Georg, Spr. 10—12 u. 4—6, Thronf.-B. 31 W 4.
v. Rieder, W., SR, Stadtarzt, Mühlenstr. 60.
v. Rimscha, Rob., Hals-, Nasen- u. Ohrenkrankh., Spr. 3½ bis 5½, vormittags nur nach Vereinbar., Basteib. 9a. Für Unbemitt. im Mariendiakonissenhause (Friedensstr. 3) am Dienst., Donnerst. u. Sonnabend v. 9—10 Vorm.
Rodin, Gust., Ritterstr. 3.
Rolsjenn, Th., Homöopath, Frauenkrankh., Spr. 9—11 u. 5—6, Sonnt. 10—12, Sandstr. 29 W 5.
Rubinstein, S., Spr. 9—10 u. 4—6, Suworowstr. 6.
v. Rudakow, N., HR, Spr.: 9 bis 11 u. 4—5, Jakobsstr. 20.
Ruth, Wilh., Frauenkrankh. u. Geburtshilfe, Spr. 9—11 u. 5—6, Alexanderstr. 12, W. 4.
Sabeschinski, G., Spr. 8—12 u. 4—8, Weberstr. 1 W 3.

Dr. med. G. Sabeschinsky.

Innere (Speziell Lungen-, Herz-, Nieren-, Magenleiden) und **Kinderkrankheiten.**
Empfange täglich (auch Sonn- und Feiertags) 8—12 Vorm. u. 4—8 Abends.
Weberstr. 1, W. 3.
Ecke Marstallstraße.

Salin, Alfr., Marienstr. 26.
Salkind, A., Moskauer Str. 65.
Salmonowitz, S., Altstadt 19.
Samuilowitsch - Feigin, M., Frauenärzt., Alexanderst. 13.
Sarfels, Karl, Kinderchirurg u. Orthopäde, Spr. 4—5, Schulenstr. 32 W 1.

Dr. Sarfels

Orthopäd.-chirurgische Privatklinik.

Werkstatt für Apparate und Bandagen.

Schulenstr. 32. Tel. 6452.
Sprechstunden 4—5.

Schabert, Arth., Sandstr. 32.
Schawlow, A., Gertrudstr. 54.
Scherhey, Mend., Herrenstr. 28
Scheschminzow, J., Karolinenstr. 15.
Schiriak-Kashdan, Frau, Spr. 10—12 u. 4—6, Marienstr. 37
Schliom, B., Marienstr. 10b.
Schlocker, Sim., Wallst. 4/6 W 9.
Schneider, H., Augenarzt, Nikolaistr. 6.
Schönberg, W., Mitauer Ch. 23
Schönfeldt, Leop., Dir. d. Heilanst. „Atgasen", Spr. 12 W 2, kl. Petrikirchenstr. 1, ☎ 864, u. 4—6, Mit. Ch. 47, ☎ 865
Schröder, Jul., Arzt in d. Irrenheil-Anstalt „Rothenberg", Duntenhofsche Str. 16.
Schulmann, E., Suworowstr. 30
Schultz, Georg, 1. Weidend. 16
Schulze, Georg, Alexanderstr. 36, ☎ 961.
Schumann, Moritz, Mit. Ch. 23
Schwartz, Hans, Innere u. Kinderkrankh., Dir. d. Armitsteadschen Kinderhosp., Spr. 4 bis 5½ in der Wohnung Thronfolgerboul. 6, 2 Tr., ☎ 1191, Unbemitt.: Dienst. u. Freit. 3—4 kl. Jungfernstr. 2.
— Theod., Innere u. Nervenkrankh., Spr. 9—11 und 4—5, Wallstr. 28. Unbemitt.: Mittw. u. Sonnab. 5—6, kl. Jungfernstr. 2.
— Victor, Chirurg, Privat-Klinik, Spr.: 2—3, Schulenstr. 36, ☎ 878, in d. Wohn. Spr. 4—5 Nachm., Antonienstr. 7, ☎ 458.
— Wilh., Bürgerstr. 13.
Schwarz, Eduard, Spr. 3½—5, Sonnab. 1—2, Schulenstr. 5.
Seeck, Oskar, Spr.: 10—11 u. 4—5, Peter-Paulsstr. 2.
Seemel, J. P., Alexanderstr. 114

Dr. Reinhold von Sengbusch,

Privatwohnung: Alexanderstrasse Nr. 51, I,

Medico-mechanisches Institut und Röntgen-Cabinet.

Ritterstrasse Nr. 8 B,

geöffnet täglich mit Ausnahme der Sonn- und hohen Festtage.

Uebungsstunden:
für Damen $10^1/_2$—12.
für Herren: $8^1/_2$—10 u. 3—5.
Anmeldungen für Röntgen-Untersuchungen in den Uebungsstunden.
Leiter der Anstalt:
Dr. von Sengbusch.
Zweiter Arzt: Dr. C. Brutzer.

Siegmund, Reinh., Spr. 11—12 u. 4—5, Alexanderstr. 1.
Sintenis, Emil, Mund- und Zahnkrankh., Spr. 9—11 u. 3—5, Sonnt. 9—10, Theaterboul. 1.
Skuje, Andr., Waldstr. 4.
Snicker, P., Alexanderboul. 3.
Sokolowski, Ernst, Nervenheilanst., Spr.: 6—7, Altonaerstr. 6, Spr. 3—4, Thronfolgerboul. 27.
Solt, Pet., Suworowstr. 11.
Sonnenblick, J. K., Gertrudstr. 49.
Spliet, Rud., Frauenkrankheit., Spr.: 9—11 u. 4½—6, Marienstr. 1.
Springenfeld, J. S., Alexanderstr. 33.
Springenfeldt, Moritz, Spr. 8 bis 11 u. 4—6, alte Mitauer Str. 27a.
v. Stankiewitsch, B., Spr.: 8 bis 11 u. 4—6, Parkstr. 2.
Starodubow, P. M., Bahnarzt, Ritterst. 35.
Starodubski, Sew. Pet.', Spr. 8—9 u. 4—5, Apothekerstr. 13
Stavenhagen, John, Dir. d. Reimersschen Augenheil-Anstalt, Thronfolgerb. 7.
Stender, Otto, Spr. 10—11 u. 4—5, Todlebenboul. 6.
Stieda, Bruno, Spr. 9—11 u. 5—6, Seestr. 2a.
Stieda, Walther, Augenarzt, Spr. 9—9½ u. 4—6, Alexanderstr. 49.
v. Stryk, Nik., Empfang kranker Frauen werktäglich 10—1, Elisabethstr. 23, ☎ 1265.
Stupel, R., Sprenkstr. 16a.
Svenson, Eug., Spr. 9—10, Kaiserwald, Villa Roßmann, u. Spr. 3—5, Theaterb. 8.

Bowlen, Etageren, Tafel- u. Wandschmuck
Elektrische Beleuchtungskörper u. Installation
Kaffeemaschinen, Konservengläser
Lampen jeder Art. Schreibgarnitur.
F. Chertek

Dr. E. Svenson
Nerven- u. innere-Krankheiten
Sanatorium Kaiserwald.
Stettiner Str., Villa Roßmann
Telefon 58-14.
Sprechstunden in d. Stadt:
Theaterb. 8, Mont., Dienst., Donnerstag u. Freitag 4—5.

Swawitzky, Pet., SR, Divisionsarzt, Marienstr. 55 W 29.
Taranikow, Eug., Roman.-St. 53

Doktorin
E. A. Taranikowa
Romanowstraße 53, W. 5.
Frauen-, innere und Kinder-Krankheiten.
Spr. 10—2 und 4—6.

Tarassow, Jak., Suworowstr. 25
Teraud, Wilh., Sandstr. 12.

Dr. med. Otto Thilo
Anstalt für
Heilgymnastik, Massage u. Orthopädie.
Romanowstr. 13, Tel. 5949
Im Sommer in Majorenhof.
Sprechst. 10—11 u. 4—5.
Uebungen an Apparaten. Anfertigung von Schienen, Stiefeln, Korsets.
Pension und Ambulanz.

Tiedemann, Wilh., Spr. 8—9½ u. 4—5, Turgenjewstr. 13.
Tief, Ad., Simonstr. 8.
Tiemer, John, Spr. 8—10½ u. 3—5, Brückenst. 10.
Tiesenhausen, H., Baron, Spr.: 8—9½ u. 4½—5½, Elisabethstr. 21.
Tiling, Th., Dir. d. Irrenanst. Rothenberg, Duntenhof. Str. 16a.
Treu, Walter Fromhold, Spr. 9—12 u. 6—7, Brückenstr. 22
Treymann, M., Spr.: 10—12, Elisabethstr. 25.

Dr. Anastasia Tschikste
Innere Krankheiten.
Sprechst.: 10—11 u. 5—6.
Laboratorium für bakteriologische u. chem. Untersuchungen.
Alexanderstr. 28, W. 6, ⊶ 8067.

Vogel, Otto, Spr. 8½—11 u. 5—7, Schreyenbusch 1, 38a.
Voß, Fr., Ohrenarzt, Spr. 12 bis 2, Elisabethstr. 75.
Waldhauer, W., Spr.: 9—10 u. 4—5, Theaterboul. 7.
v. Walter, Guido, Spr. 5—6, Thronfolgerboul. 5.
Wassermann, H., Spr.: 8—11 u. 3—6, Marienstr. 18.
— S., Gogolstr. 4.
Wassiljew, Val., Ritterstr. 7.
Weber, Kurt, Ritterstr. 7.
Weidenbaum, Georg, Frauenkrankh., Spr. Mont., Mittw., Freitags 12—1, täglich 5—6, Sonntags keine Spr., Basteiboul. 9, ⊶ 3636.
Weinberg, J., Pauluccistr. 11.
Weinberg, Joh., Marienstr. 29
Weinberg, Joh., Schwartzenhöfsche Str. 2.
Weintraub, Sofie, Assist. der Anst. Atgasen, Mit. Ch. 47.
Wendel, Max, Theaterb. 8.
Wendel, Sigism., Marienstr. 43
Werner, Frdr., Armitsteads Kinderhosp., Mitauer Ch. 23.
Werth, R., Spr. 9—11 und 4—6, Dünamünd. Str. 46a. ⊶ 4029.
Westermann, Hosias, Suworowstr. 56.
v. Wichert, Erich, Marienmühlenstr. 22.
Wilenkin, Wlad., kl. Schwimmstr. 4, W. 2.
Wilentschik, Max, Spr. 9—11 u. 5—6, Mitauer Ch. 5.
Wisenberg, J., Spr. 5—7½, Scheunenstr. 6.
Wolferz, Reinh. Reinh.', Ohren- u. Nasenkrankh., Spr. 10 bis 12 u. 5—6, Alexanderstr. 23.
Wolkow, Konst., Milit.-Arzt, Waffenstr. 9.
Woloshinsky, Adolf, Kinder- u. innere Krankh., Spr. 9—11 u. 5—6, Pauluccistr. 10 W 5.
Zander, Arth., Spr. 9—11 u. 4—5, Sonnt. 9—11, Ernestinenstr. 1a.
Zimmermann, T., Marienstr. 47
Zlotowska, R., Frauenkr., Spr. 10—12 u. 4—5, Sandstr. 34
Zwingmann, Lothar, Augenarzt, Spr. 10—12 u. 5—6, Alexanderst. 28.

Agentur und Kommission.

(Sieh auch Handelsvermittelung.)

Agthe, Milo, Sandstr. 32.
Atlas, A. & W. Emanuel, Mönchenstr. 3.
Augsburg, A., Kaufstr. 1.
Baberg, Karl, Mühlenstr. 58.
Beilinsohn, B. G., Pferdestr. 17
Bergengrün, Alex., succ., Bremerstr. 5.

O. Bieberger & Co., Sandstrasse 7, Tel. 1475.

Bierich, R., Herrenstr. 1.
Blankemann & Lange, Königsstr. 21.
Blenck, M., Alexanderstr. 91.
Bornholdt & Co., P., Palaisstr. 9.
Braschnik, B., Wallstr. 12.
Braun, Herm., Scheunenstr. 9.
Braun & Co., Rob., Sünderstr. 3.
Brinkmann, Jul., Theaterb. 6

The British Agency
Sünderstr. 25, ⊶ 3401.
Agentur und Kommission.
Musterlager echt englischer Herren- u. Damenstoffe.
Blusen u. Morgenkleiderstoffe „Viyella“. Putztuch „Redio“ für alle Metalle.
Konkurrenzlos und billig.

Brüggemann, H., Gildstubenstr 4
Buldmann & Weiß, Bremerst. 11
Burchard, J., Altstadt 19.
Carlile, H. H. M., Thronfolgerboul. 17.
Chaikewitsch, S. R., Todlebenboul. 1.
Chitrik, Isr., Romanowstr. 61
Christiansen & Pettersen, Küterstr. 9.
Cziesch, Arved, Elisabethstr. 10.
Döllen, A. W., Paulaccistr. 17

A. W. Döllen
Paulaccistr. 17,
Tel. 617. Postfach 83.

Drewing, Eug., kl. Jakobsstr. 1
Eickert, W., Pferdestr. 25.
Eisolt, Adolf, Paulaccistr. 3.
Ellis, Charles, Jakobsst. 5.
Erikson & Block, Schloßst. 18.
Fahrbach, J. G., Gildstubenstr. 4.
Fehrlin, Gust., Sünderstr. 8.

J. G. Fahrbach
Agentur, Kommission, Assekuranz.
Gildstubenstr. 4, Telefon 192.

Rob. Feldmann
cand. rer. merc.
Alexanderstr. 13, ⊶ 7[illegible]80.
Glas- und Metall-Buchstaben.
„Urania“-Schreibmaschinen.
Wein-Vertretungen.

Foerster, Herm., kl. Schloßstr. 1
Fraenkel, Gebr., kl. Neustr. 6
Friedmann, Schmul, Marstallstr. 24.
Fromhold, Gebr., Sünderstr. 28.
Gerhard & Hey, Jakobsstr. 24.
Giebelhausen, Steen, kl. Schmiedestr. 10/12.
Glasneck, A., Alexanderstr. 2 W 9
Göschel, F., Weberst. 8.
Gottschalk, B., Theaterboul. 10.
Graf und Lundberg, Alexanderstr. 32.

Graf & Lundberg
Alexanderstr. 32, ⊶ 7373
Postfach 1200.
Kolonial- u. Rohmaterialien
Import, Farben.
Assekuranz.
Vertretungen in- und ausländischer Häuser.

Gruehn & Ko., K. Fr., Sünderstr. 20.
Hackelberg, Alfr., Kaufstr. 1
Hafferberg, R. John, Herrenstr. 22.
Hartmann, Herm., Wallstr. 1
Heidemann, W., Schmiedestr. 6
Helmsing & Grimm, Schloßstr. 21.

J. A. Herskind
Palaisstr. 3, ⊶ 77.
Postfach 132.

Hertel & Ko., Torp. Str. 9
Heydemann D., Herderpl. 3
Heyer, Rob., Schloßstr. 13.
Hofmann, J., kl. Schmiedestr. 16.

J. Hofmann
kleine Schmiedestr. 16
Telefon 596. Postfach 156

Holck & Co., J., Schloßstr. 1
Hosiasson, Gebr., Königsstr. 3
A. A. Huik, Karolinenst. 3 ⊶ 2870.
Hviid, R. Chr., Wallstr. 10.
Jacobsohn, J. G., Schmiedestr. 63.

E. Jacobsohn
Import getrockn. amerik. Früchte und Kaffee.
Vertretung und Lager für Rußland „Santosa“ Cacaopulver.
Mühlenstr. 92, Ecke Marienstr., ⊶ 5119.

Jannson, K. Chr., Königsstr.

K. Chr. Jannson
Königsstr. 33. Tel. 5460.
Agentur & Kommission.

Jansen, Edg., vorm. Carl Jansen, Brauerstr. 9.
Jessen, J. C., Schloßstr. 1
Israelowitsch, Sam., Theaterboul. 1.

F. Chertek Kaufstrasse 12. Inhaber: Forstmann & Spunde. reiches Lager in: Kristall, Porzellan, Fayence, Skulpturen, Alfenide, Kron-, Arm- und Wandleuchtern.

Kahan, J. L., Marstallstr. 30.
Katzen & Ko., N., Wallstr. 14.
Kerkovius & Ko., kl. Neustr. 6
Kerkovius, H., Neustr. 19.
Klugmann, J., Schwimmstr. 32
Knopping, H., Königsstr. 32.
Kolesnikow, K. A., Sünderstr. 31
Krauß, Friedr., Sandstr. 26.

Ingenieur
Friedrich Krauss
Sandstr. 26, Tel. 5489.

Kriegsmann & Co., A., Arsenalstr. 7.
Kroß, Gebr., Schwarzhäupterstr. 4.
v. Kuhlberg, A., Georgenstr. 2
Kurtze & Moll, Küterstr. 3.
Laerum, H., Basteiboul. 11.
Lange, Ed. R., kl. Schloßstr. 3
Lange & Dalin, Johannisstr. 5
Larsson, And., Domplatz 15.
Laurentz, John, Küterstr. 1.
Lebedow, L. H., Altstadt 19.
Lehdebohm, Ed. E., Jakobsstr. 12

Ed. Lehdebohm
Jakobstrasse 12, Telefon 3807.

Liebermann, N., Sünderstr. 11.

Eugen Lemcke
Wallstr. 20. Tel. 491.

Lindenberg, A., Fellin. Str. 2a
Lobeck, R., Herrenstr. 2.
Lorch & Co., C., Jungfernstr. 3.
Lüth, F., Sandstr. 6.
Magilnitzki, B., Alexanderstr. 19
Magilnitzki & Ko., B. J., Alexanderstr. 19.
Mangelsdorf, G., Thronfolgerboul. 15.
Martens, H., Neustr. 28.
Martens, H. C., Matthäistr. 145
Matzkow, M. A., Theaterboul. 4
Meltzer & Co., kl. Jungfernst. 4.
Mertens, A., kl. Münzst. 3.
Meyer & Co., Ferd., Königsstr. 32.
Hugo Hermann Meyer, Riga.
Moeller, Jul., Ritterstr. 41.

S. J. Moissejew
Dorpater Str. 38, ☎ 6561.
Telegramme: Moissejew, Riga.
Vertretungen in- und ausländischer Firmen.
Spezialität:
Div. Pflanzenöle, Fette, Mineralöle u. Drogenartikel.

Moreland & Sons, S. J., Packhausstr. 5.
Müller, Henry, kl. Schloßstr. 5.
Müller, Jul. R., kl. Sandstr. 1
Nathansohn, P., Thronf.-B. 21
Ostrowski, A., Sandstr. 22.
Otto, Wilh., Sandstr. 25.
Peßler, H., kl. Jungfernstr. 11

v. Poeppinghausen, O., Basteiboul. 11.
Popp, Jul., Schloßstr. 13.
Rehmann, Harry, Schloßstr. 8
Ribowski, J. A., Mühlenstr. 102
Rijs, Rich., Alexanderstr. 31.
Rimgailo & Ko., Rob., Wallstr. 7.
Rings, Rob., Marstallstr. 24.
Robinson & Co., H. Law, Neustr. 24.
Rohl, Karl, Gertrudstr. 103.
Rohwedder, A. H., Suworowstr. 31a.
Ruecker & Co., John, Schmiedestr. 18.
Rustad, H. C., Jakobsstr. 18.
Sadde & Ko., Domplatz 5.
Schiller, W., kl. Schloßstr. 6.
Schiller & Schoele, Pauluccistr. 12.
Schmidt, A. C., Sünderst. 26.
Schoch, Ernst, Küterst. 14.
Schöpff, G. E., kl. Sünderstr. 2.

Alex. Schwartz Söhne
Kommission, Agentur, Inkasso.
Schlossstrasse Nr. 24,
Telefon 110.

Schwarz & Co., Gustav, Marstallstr. 11.
Seeberg, Gebr., Bischofstr. 1.
Seuberlich, Rud. W., Reformierte Str. 8.
Sieren, A. G., Alexanderstr. 10.
Stern, Nik., kl. Schmiedestr. 10
Stieda, Ernst, Altstadt 15.

Ernst Stieda
Altstadt 15, Tel. 5411
Postfach 888
Agentur. Kommission. Lebensversicherung.
Agentur der Vers.-Ges. „PROVIDENTIA", Warschau.

Stieda, Herm., Marstallstr. 24.
Stolberg & Burchard, Münzstr. 9.
Stoltersoht & Co., Paul, kl. Schmiedestr. 4.
Strasde & Strenge, Schmiedestr. 25.
Tallberg, Herm., Wallstr. 19.
Tannebaum & Ko., Rathausplatz 15.
Trautmann, Aug., Königsstr. 21.

Georg Treuwerth
Agenturen und Technische Bedarfsartikel
Schloßstraße 10, ☎ 3231,
Postfach 921.

Tschechowitz, B. G., Schulenstr. 13.
Tyranoff, Iw., Nikolaistr. 57.
Vogel & Paulson, Thronfolgerboul. 31, Postfach 585, ☎ 351 und 6851.
Weinberg, J., Wallstr. 20.
Wiecken & Co., Thronfolgerb. 11

Herm. Wehking
Jakobstr. 28. Tel. 1220.

Wirckau, A., Schloßst. 25.

P. Wojtkiewicz & Co.
Sünderstr. 25, ☎ 3401.
Kolonial-, Drogen und kosmetische Artikel.
Fabrik- und bautechnische Artikel.
Vertretungen in- u. ausländ. Häuser.

Wruck & Ko., Willi, Sandstr. 23

Willi Wruck & Co.
Agentur & Kommission.
Sandstr. 23/25 im Gebäude der Russ. Asiatischen Bank.
Telefon 6950.
Generalvertreter für die Ostseeprovinzen der Firmen
Fritz Firle, Moskau.
Beständiges, reichhaltiges Lager sämtlicher gangbarer Sorten Därme;
Chr. Kortmann, Arnstadt.
Lager von Fleischschneidemaschinen, Gewürzmühlen, Wurstfüllmaschinen, Lakepumpen usw. usw.

Rud. Zech
Pauluccistr. 3. Tel. 1418.

Akkumulatoren.

Balt. Elektrotechn. Werkstätte, Ritterstr. 19, ☎ 2305.
Gebr. Horn, Parkstr. 1a.

Russische Gesellschaft
Schuckert & Co.,
Königsstr. 4. Tel. 1000.
Postfach 698.

Alabasterfabriken.

Boehm, Paul, Theaterboul. 11

Alfenide-Manufaktur.

J. Jaksch & Co.,
Verkauf zu Fabrikpreisen im Geschäftslokal an der Schaalstrasse Nr. 11.

Alfenidewaaren.

F. Chertek
Inhaber: Forstmann & Spunde, Kaufstr. 12.
Telefon Nr. 1768.

J. Jaksch & Co.,
Schaalstrasse Nr. 11.
Specialität:
schwer versilberte Bestecke u. Tafelgeräthe, eigener Fabrikation zu Fabrikpreisen.

Norblin, Kalkstr. 18.
Rosenthal, L., Sünderstr. 13.
Trofimow, J. M., Herrenstr. 10.
Weisager, W., Kalkst. 6.

Aluminiumwaren-Fabrik.

Ferd. Seidler,
Plettenbergstr. 3, ☎ 1080.

Anilinfarben-Fabriken.

Bergmann u. Ko., J. Dampfbotstr. 3.

Russische Anilinfarbenfabrik
Leopold Cassella & Co.
Dünamündesche Str. 51a.
Telefon 845 u. 2145.
Postfach 255.
Vertreter für die Baltischen Provinzen:
Victor Duerst u. Rehwald, Riga, Wallstr. 28B, ☎ 6969.

Anilinfarben-Fabriken Vertretungen.

Rud. Zech
Pauluccistr. 3, ☎ 1418.
Postfach 608.
Vertreter der Farben-Fabriken vorm.
Friedr. Bayer & Co., Leverkusen.

Ankerschmiede.

Eltermann, J., Poderaa.
Strauch & Kruming, Hafenh. Friedrichsholm. Ufer 1—2.

Annoncen-Expedition

F. Sicard
Die Firma besteht seit 1869.
Staatlich anerkannt.
Jakobsstr. 5, Eingang von der kleinen Schloßstr.
☎ 6014.

E Bowlen, Etageren, Tafel- u. Wandschmuck
Elektrische Beleuchtungskörper u. Installation
L Kaffeemaschinen, Konservengläser
Lampen jeder Art. Schreibgarnitur.
F. Chertek

Ansichtspostkarten.

Hebensperger & Co., Elisabethstr. 49.
Maurach, Emil, Scheunenstr. 9.
Schulz, C., Nikolaistr. 3.

Apotheken.

Armen-Apotheke, Ritterstr. 5. Bürgerstr. 13, Mit. Ch. 23.
Austrin, Erich (Pauls-Apoth.), Marienst. 50.
Bartels, Arthur, (Peterholm-Apotheke), Peterholmstr. 10.
Baum, Karl (Helenen-Apotheke) Rumpenhöfsche Str. 1.
Bendorf, Wilh., (Adler-Apotheke), Kalnez. Str. 62.
Buchardt, Th., Kalkstr. 26.
Dohrmann, Eug. (Hagensberger Apotheke), Dünamünd. Str. 3.
Fock, Wlad., (Jägel-Apotheke), Petersb. Ch. 112 u. (Krause's Apotheke) Alexanderstr. 2.
Graumann, Wold. (Gertrud-Apotheke), Gertrudstr. 79.
Holtzmeyer, A. (Löwen-Apotheke), Kalkstr. 14.
Jauch, M. (Schreyenbusch-Apotheke), Schreyenbusch 1, 38a.
Junger, A., (Homöopathische Apotheke), Wallst. 28.

Homöopathische Apotheke

A. Junger,

Wallstr. 28, Telefon 4964
gegr. 1833.
Bücher u. Broschüren, wie div. Hausapotheken sind vorräthig.

Kieseritzky, N., (Schwanen-Apotheke), Scheunenstr. 20.
Kirschfeld's Erben, (Inh.: Paul Alexejew), Mosk. Str. 55.
Klau, Viktor, (Weidendamm-Apotheke), Elisabethstr. 21a.
Königstädter, Ed. (Anspach-Apotheke), Alexanderstr. 34.
Leeikok, Georg (Alexandershöhe-Apotheke), Apothekerstr. 16.
Lichinger, F. (Thorensberg-Apotheke), Mitauer Ch. 11.
Lietz, Alex., (Johannis-Apotheke) Moskauer Str. 128.
Mosebach, Alb. (Grüne Apotheke), Kaufstr. 20.
Müller, Edgar, Steinstr. 20.
Apotheke der Oreler Bahn, Gogolstr. 1—5.
Perl, Isidor (Altstadt-Apotheke), Weberstr. 15.
Reisenberg, F., Alt-Mühlgraben, Uferstr. 2.
Rittenberg, Alex. (Suworow-Apotheke), Suworowstr. 34.
Stamm, W., vorm. Brandt, Marienstr. 3.

Homöopathische Apotheke

Tel. 4496.
gegr. von Prov. W. Stein, Theaterstraße 14.
Haus Hotel de Rome.
Hausapotheken, Bücher und Broschüren vorrätig.

Treyden, Emil (Hirsch-Apotheke), Sünderstr. 16.
Villaret, Karl, (Ilgezeem-Apotheke), Dünamünd. Str. 46a.
Werbatus, Hans (Nikolai-Apotheke), Mühlenstr. 43.
Zinnius, Alex., (Alexander-Apotheke), Alexanderstr. 101.
Zinowsky, Eug., Jesuskirchenstr. 11.

Apotheken-Einrichtungen.

Hugo Hermann Meyer, Riga.

Rud. Zech

Pauluccistr. 3, ⊶ 1418.
Vertreter der A.-G. f. pharmazeutische Bedarfsartikel vorm. Georg Wenderoth, Kassel.
Standgefäße, Salbenkruken, Tropfgläser, Blechdosen, Zinntuben und sämtl. Utensilien, Apparate und Instrumente für Apotheken u. Laboratorien.

Apparate-Bauanstalten f. Brennereien, Brauereien usw.

Wm. Minuth,
Gertrudstr. Nr. 28. Tel. 332.

Appretur- u. Dekatur-Anstalten.

Anspach, J., Alexanderstr. 101.
Gordon, J., Schwimmstr. 23.
Holm & Co., kl. Lagerstr. 6.
Pilp, Joh., Brauerstr. 9.
Popljak, S., Schmiedestr. 59.
Rig. A.-G. „Textil", Weißenhofsche Str. 3.

Architekten und Bau-Ingenieure.

(Die mit einem * bezeichneten sind Mitglieder des Architekten-Vereins).

*Agthe, Chr., Gertrudstr. 35.
Alksne, Joh., Säulenst. 19.
*Aschenkampff, A., Dünamünd. Str. 18.
Baar, O., Säulenstr. 16.
Balge, K., Brauerstr. 7.
Bange, Wilh., Säulenstr. 4.
*Berischy, G. Thronf.-B. 21.
*Bielenstein, Bernh., Spr. 10 bis 12, Basteiboul. 4, wohnt Schulenstr. 36W7.
*Blumenthal, Heinr., Todlebenboul. 10.
*v. Bock, Boris, Albertstr. 1.
*Bockslaff, W., Schloßstr. 9.
v. Boetticher, E., Säulenstr. 81

E. v. Boetticher & A. Wiesner
Technisches Büro,
Säulenstr. 81, ⊶ 7315.

*Borowiecki, W., Theater-B. 6
*Burmeister, Th., Waldstr. 1.
Busz, Ed., Schulenstr. 12a.
*Campe, P., Basteiboul. 9.
*Croon, Gottfr., Säulenstr. 18.
Danewski, J.-K., Valentinst. 1.
*Teubner, M., Kirchenstr. 13.
Diedunik, Wlad. Andr.', kleine Schmiedestr. 18W5.
*Dohnberg, R., Säulenstr. 23.
*Ehmcke, H., Elisabethstr. 13W4
Eisenstein, Mich., Ing., Nikolaistr. 6.
Emiljanzew, Alex., Kalnezeemsche Str. 68.
*Felsko, Carl, Kirchenstr. 3.
*Friesendorff, E., im Schloß 45
Friesendorff, Edg. Jul., Alexanderstr. 2.
Funcke, K., Albertstr. 13.
Gail, J., Dorpater Str. 18.
Glasenapp, E., Antonienstr. 14.
*Gramtz, Emil, Bischofsstr. 1.
Hackel, Osk., Schulenstr. 32.
*Hartmann, Edg., Alexanderstr. 85W4.
*Hartmann, Herm., Malerstr. 5
*Herzberg, Nik., Theaterboul. 9
Hettmann, J. F., Romanowstr. 52.
*Hilbig, H., Albertstr. 7.
*Hörschelmann, R., Schützenstr. 2.
*Hoffmann, Otto, Andreasstr. 3
Hoffmann, Wilh., Säulenstr. 13
Jakowlew u. Treyberg, Suworowstr. 24.
*Jaensch, A., Prof., Antonienstr. 3W7.
*Johanson, H., Nikolaistr. 30.
*v. Irmer, Edg., Kirchenstr. 4.
Kieselbach, A., Schloßplatz 2.
Klever, P. A., 1. Weidend. 13.
*Kordes, R., Säulenstr. 19W25
Kowarzyk, R., Schulenstr. 22.
Kraat, O. W., Gertrudstr. 3.
Krönberg, P., Kirchenstr. 27.
Kumansch, J., Wenden. Str. 5.
*Kupffer, E., Säulenstr. 18.
*Ladygin, P., Nikolaistr. 67bW4
Lang, Willi, Zollstr. 4W20.
Lantzky, Otto, Wallstr. 21W3.
*Laube, Eug. Theod.', Romanowst. 70a.
Leiland, B., Marienstr. 64.
*Lindenberg, Paul, Alexanderstr. 38W12.
*Lunsky, W., Kirchenstr. 5W17.
*Malwes, Aug., Alexanderstr. 13
*Mandelstamm, P., Marienstr. 33W4.
*Mechmershausen, Kurt, Elisabethstr. 6W9.
*Mehlbart, H., Säulenstr. 18.
*Mödlinger, A., Industriestr. 16
*Neumann, W., Dr., Alexanderstr. 51W3.
*Nord, Nik., Friedensstr. 45.
*Nutsch, M., Thronf.-B. 17
*v. d. Osten-Sacken, Theod. Baron, Industriestr. 3a.
*v. Ozmidoff, M., Alexanderstr. 38W5.
*Pehkschen, Konst., Albertstr. 1
*Pihlemann, Alfr., Altstadt
*Pirang, H., Theaterboul. 7
*Pohle, E. F., 1. Weidend.
*Przygodski, A., Gertrudstr.
Reinitz, Joh., Olivenstr. 1.
*Riemer, L., Neust. 21.
*Rößler, W., Nikolaistr. 11.
*Ronczewski, E., Thronf.-B.
Rosenberg, H., Mosk. Str.
Schlecht, A., Säulenstr. 20.
*Schmaeling, Alex., Turmstr.
*Schmäling, R., Mühlenstr. und Scheunenstr. 17.
Schmidichen, A., Suworowstr. 104.
*Seuberlich, Herm., Mühlenstr. 29W1.
Stamm, V., Alexanderstr. 13

V. Stamm
Architekt u. Bauunternehmer
⊶ 5831, 7555, 7676.
Alexanderstr. 13, W. 11.

*v. Stryk, Wilh., Prof., Kaiserwald, Wasastr. 7.
Thomsohn, J., Ritterstr. 20.
*Tief, Theof., Antonienst. 15
*Tiemer, H., Nikolaistr. 61W
*Tiesenhausen, G. Baron, Romanowstr. 13W3.
*Tode, Rud., Nikolaistr. 57.
Treyberg, Fr., Suworowstr.
*v. Trompowsky, E., Zollstr.
Tumschewitz, Ed., Jägerstr. 5
*Unverhau, V., Alexanderstr.
*Wanag, Alex., Suworowstr. 37.
*Werner, Hans, Nikolaistr. 30
Wiesner, A., Säulenstr. 81.
Wildau, O., Elisabethstr. 51.
*Witte, Aug., Wallstr. 17.
*v. Wladimiroff, Alex., Romanowstr. 14W10.
*Zimmermann, W., Kirchenstr. 34W9.
*Zirkwitz, R., Gertrudstr. 1.

Armaturen.

O. Bieberger & Co., Sandstrasse 7, Tel. 1475
Gebauer & Lehrner, Wien

Russische Maschinenbau-Aktien-Gesellschaft
Bratja Körting
kleine Schmiedestraße 16.
⊶ 7903.

Hugo Hermann Meyer, Riga.

Wm. Minuth,
Gertrudstr. Nr. 28. Tel. 332.

Gustav Schwarz & Co., Marstallstr. 9, ⊶ 2468.
Rode, Karl Fr., Karolinenst. 1.

F. Chertek Kaufstrasse **12.** Inhaber: Forstmann & Spunde. reiches Lager in: Kristall, Porzellan, Fayence, Skulpturen, Alfenide, Kron-, Arm- und Wandleuchtern.

Vogel & Paulson, Thronfolgerboul. 31, Postfach 585, ⊶ 351 und 6851.

A. Wisniewski,
Maschinenhandlung,
Theaterboul. 11. — Tel. 1126.

Artelle.

Albert's Transport-Artell, Sandstr. 19.
Moskauer Börsen-Artell, Alexanderstr. 23.

Rigaer Filiale des
Moskauer Börsen-
Artells
verantwortlicher Angestellten.
Alexanderstr. 23, W. 3, ⊶ 7586.
Näheres sieh Register Seite 16.

Rigaer Börsen-Artell, kl. Schloßstr. 5.
Rigaer Dienstmann-Artell „Expreß", Pferdestr. 17.
Rig. Kommerz-Artell, Paulucci str. 2.
Rig. Träger-Artell, Wallstr. 28

Russisch-Baltischer Börsen-Artell
in St. Petersburg.
Rigasches Kontor:
Suworowstr. 40, W. 4, ⊶ 6556.
Sprechstunde 10—6.

3. Dienstmann-Artell, Brauerstr. 2/4.
Zeitungs-Artell, Böttcherstr. 7.

Artesische Brunnen.

Jansohn, L., Schiffsstr. 14.

Ingenieur
C. Kalt
Tiefbau-Unternehmung.
Spezialität:
Brunnenbauten
Wasserwerksanlagen
Wasserkraftanlagen
Kanalisationsbauten
Betonbauten
Thronfolger-Boulevard Nr. 17
Telefon 3188
Telegramme: Tiefbau Riga

Kruse, J. W., Hermannstr. 11.
Meyer, H. H., Theaterboul. 3.

Asbest.

Eugen Bernhardt, Nikolaistr. 23, ⊶ 702, Postfach 39. (Vertreter d. r Frankfurter Asbestwerke.)
Feldmann, Ch., Schreyenb. 1, 36

Karl Grünberg
Matthäistrasse Nr. 54,
im eigenen Hause,
Telefon 2402 :: Postfach 788.
Roh-Asbest.

Leo Lebedow
Altstadt 19, Tel. 916.

A. Wisniewski,
Maschinenhandlung,
Theaterboul. 11. — Tel. 1126.

Asbestwerk.

J. Walter
Hauptkontor und Fabrik:
Peterholmstr. 21.
⊶ 361 und 385.

Asfaltierungen.

Frisk & Co., Jakobsstr. 20.
Greble & Rewien, Mühlenstr. 84
Holck & Co., J., Schloßst. 18

J. Holck & Co.,
Schlossstr. 18

Carl Nevermann & Co.
Kontor: Neustr. 30, Tel. 575

Carl Ullmann
Wallstr. 14, ⊶ 1069.
Postfach 555.
Asfaltierungen,
Fundament-Isolierungen.

Ullmann, Carl, Wallstr. 14.

J. Walter
Hauptkontor und Fabrik:
Peterholmstr. 21.
⊶ 361 und 385.

Assänisation.

Duda, Ant. (vorm. Popp), Bärenhöf. Str. 1.
Guttschewski & Jürgensohn, Turmstr. 29.
Jürgensohn, C., Matthäistr. 106
Posengies, R., Rumpenhöffsche Str. 13a.
„Puritas", Kontor: Brauerstr. 11W2.
„Sanitar", Turmstr. 29.
Städt. Vereinigung, Matthäistr., ⊶ 1044.

Aufwaschtische.

Ferd. Seidler
Plettenbergstr. 3, ⊶ 1080.

Aufzüge für Personen und Waren.

O. Bieberger & Co., Sandstrasse 7, Tel. 1475.

J. A. Herskind
Palaisstr. 3, ⊶ 77.
Postfach 132.

Hugo Hermann Meyer, Riga.

Oekonomische Gesellschaft für Handel und Gewerbe, Riga, Königsstr. 28. Telefon 5291.

Rigaer Telephon-Gesellschaft Abt. für elektr. Beleuchtung ⊶ 1630. Vertretung d. Firma: Schelter & Giesecke, Leipzig.

Gustav Schwarz & Co., Marstallstr. 9, ⊶ 2468.
Vogel & Paulson, Thronfolgerboul. 31, Postfach 585, ⊶ 351 und 6851.

Rud. Zech
Pauluccistr. 3, ⊶ 1418.
Vertreter von
Herrm. Findeisen,
Chemnitz-Gablenz.

Aufzugs-Umwehrungen.

C. M. Schmidt, Karolinenstraße 42, ⊶ 1663.

Auskunftei.

Auskunftei
W. Schimmelpfeng
Auskunfts-Bureau.
Geschäftszeit 9 bis 5 Uhr.
Schlossstr. 13/15, 1 Treppe.
Telefon 1831.
Direktor: Lubich v. Milovan.

Auskunfts-Büro.

Klaczkin u. Ko., S., Herrenstr. 1.

Akt. Ges. der
Auskunfteien
S. Klaczkin & Co.
Rigaer Filiale
Herrenstrasse Nr. 1, W. 5.
Fernspr. 1558, Postfach 437.

Reuß, Ed., Filiale Riga, Sandstr. 23.

Moskauer Handelsauskunftei
Edmund Reuss
Sandstr. 23/25 im Gebäude
der Russ.-Asiat. Bank.
⊶ 6950 und 7240.
Bevollmächtigter:
Willi Wruck.

Ausrichtungen.

Rig. Kellner-Verein, kl. Schloßstr. 13.

Ausstopfer.

Stoll, F. E. Reußische Str. 2

Autogene Schweißung.

Foerster, Herm., Kurmanowstr. 17, ⊶ 324.

Ingenieur
Friedrich Krauss
Sandstr. 26, Tel. 5489.
Einrichtung Autogener
Schweissungen.

L'Air Liquide, Kaufstr. 5.

„L'air liquide"
Kaufstr. 5, ⊶ 7378.
Tel.-Adr.: „Airliquid".
Einrichtung kompletter
Schweißanlagen.
Verkaufsstelle autogener
Schweiß- u. Schneidebrenner
jeder Art.
Acetylen-Apparate.
Sauerstoff- und Ca.-Carbid.
Uebernahme von allen Arten
autogener Schweiß- und
-Schneidearbeiten.
Schiffs- u. Kesselreparaturen.

Hugo Hermann Meyer, Riga.
Rudsit, W., Marienstr. 44.
C. M. Schmidt, Karolinenstraße 42, ⊶ 1663.

Bowlen, Etageren, Tafel- u. Wandschmuck
Elektrische Beleuchtungskörper u. Installation
Kaffeemaschinen, Konservengläser
Lampen jeder Art. Schreibgarnitur.
F. Chertek

Automobile.

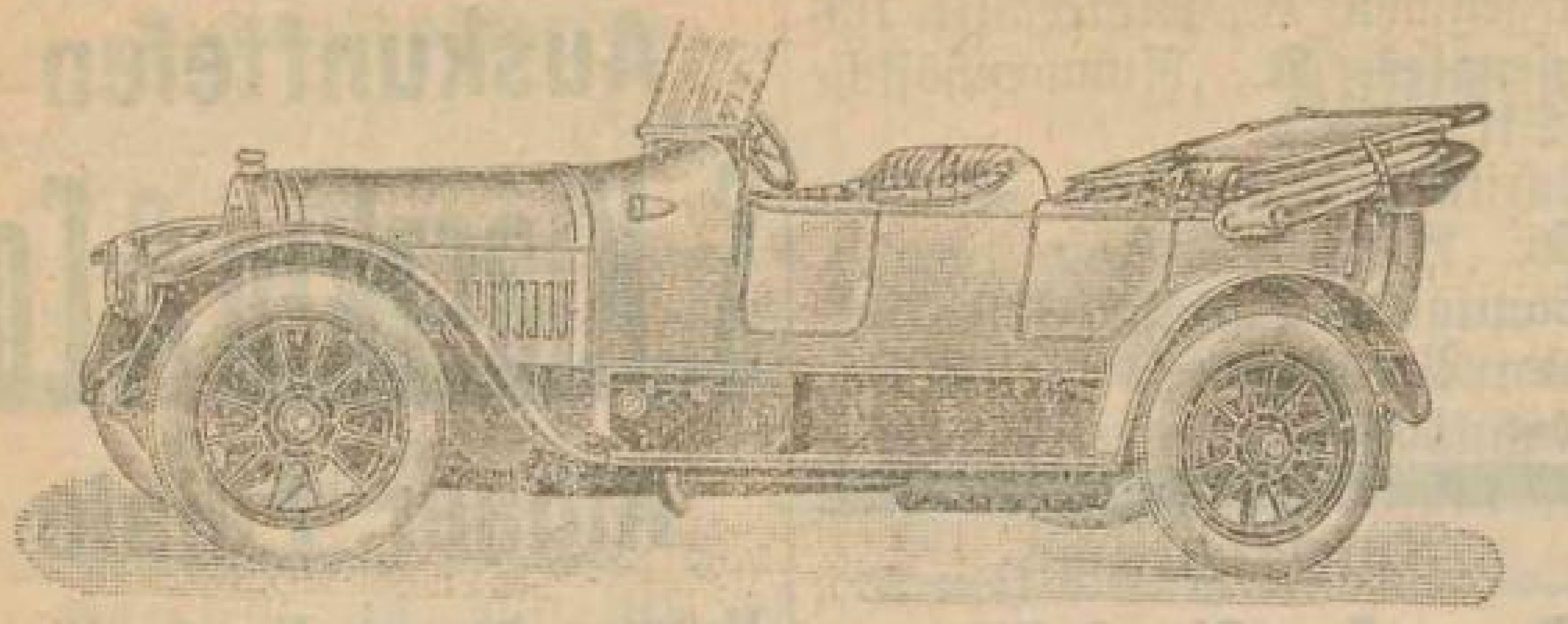

Automobile
Motorboote
Zubehör
Garage
Reparaturwerkstatt

AUTOMOBIL-CENTRALE RIGA

A. von Kuhlberg

„Russia" Fahrradwerke und Automobilfabrik

A. Leutner & Co.

Garage und Ausstellung:
Alexanderstrasse 129/133, Telefone 731 und 6100.

Moderne Luxus- u. Lastwagen, Autozubehör und Teile, MICHELIN-Pneumatik-Stock.

Reparatur-Werkstatt.

Alveberg, O., Alexanderstr. 44.

Oscar Alveberg
Alexanderstr. 44/46, ☎ 3979.
Alleinvertreter bestrenommirter Automobil-Fabriken.
„Garage".
Reparaturwerkstatt mit elektrischem Betriebe.
Autogene Schweißanstalt.
Größtes Lager Automobil-Zubehörteile.

Blankemann & Lange, Königsstr. 21.
v. Kuhlberg, A., Georgenstr. 2

Eugen Lemcke,
Wallstr. 20, Postfach 318.
Automobile
nur für Feuerlöschzwecke.

Hugo Hermann Meyer, Riga.

Russia-Fahrrad-Werke u. Automobilfabrik A. Leutner & Ko., Alexanderstr. 129/131.
Russ. Balt. Waggonfabr., Wolmarsche Str. 6.

Automobil-Oele.

Ter Akopow, ☎ 946.

Badeanstalten.

(Sieh auch Badestuben.)

Kröger, S., Kirchenstr. 18, (mit Pensionat).
Werner-Rosenbach, Wilh., Flußbad an d. Pontonbrücke.

Badeeinrichtungen.

Bankin, Alex., Ing., Suworowstr. 14, ☎ 4636.

O. Bieberger & Co.,
Sandstrasse 7, Tel. 1475.

A. C. Fitzner,
Gas- und Wasserleitungen,
Königsstr. 39, Tel. 202.

M. Glück

Münstereistr. 6, ☎ 3379.
Kupferschmiede, Messingdreherei, Gießerei, Gas- und Wasserleitungsanlagen.

J. Jaksch & Co.,

Schaalstr. Nr. 11.

Hugo Hermann Meyer, Riga.

Wm. Minuth,
Gertrudstr. Nr. 28, Tel. 332.

W. F. Petersohn,
Inhaber:
A. Winkhardt & E. Streng
Münzstr. 6, Tel. 370.

J. A. Reekstin
Gas-, Dampf-, Wasser- und Kanalisations-Anlagen,
Pernauer Str. 25, ☎ 7180.

Gustav Schwarz & Co., Marstallstr. 9, ☎ 2468.

Bureau „Stroïtel"
Alexanderstr. 18, ☎ 2187.
Sieh 4. Abteilung unter „Stroïtel".

Badestuben.

Ahlers, Aug., Dünaburger Str. 62.
Andrshejewski, K., Moskauer Str. 64 und alte Mitauer Str. 17.
Biebler, M., Hospitalstr. 15.
Braunfeld, Wilh., Bachstr. 1.
Brinkmann, A., Lubahn. Str. 1
Chajutin, Sarah, Duntenhöfsche Str. 42.
Foege, Carl, Alexanderstr. 145.
Glückmann, L., Mosk. Str. 106.
Heynisch, Ed., Windauerst. 61.
Janson, A., Moskauer Str. 9.
Ikmann, Anna, Nordstr. 12a.
Kalnin, A., Laboratoriumstr. 11
Karklin, A., Revaler Str. 37.
Klawin, O., Wasserst. 20.
Lahze, Julie, Antonienstr. 11.
Lapping, H., Marienstr. 98 u. Alexanderstr. 99.
Maertens, R., kl. Lagerstr. 44a.
Meißner, Kath., Gertrudstr. 125
Popow, J. S., Suworowstr. 54
Rawtschenkow, Is., Peterholmstr. 17.
Reck, Joh., Muckenh. Str. 2.
Rosewski, J., Marienst. 34. und 117.
Tschernow, A., Petersb. Ch. 28.
Tusow, A., Trinitatisstr. 36.
Widuskaln, M., Witebsk. Str. 20
Wolter, F., Wenden. Str. 34a

Zeip, Andr., Mosk. Str. 47.
Zietemann, Bachstr. 1.

Bäcker.

* bedeutet Amtsmeister.

Abolin, A., Säulenstr. 6.
Abolit, K., Jakobsstr. 5.
Aister, A., Pernauer Str. 14b.
Aldersohn, J., Apothekerstr. 31
Balkewitz, M., Fellinerstr. 12 und Katharinendamm 6.
Baltais, J., Alexanderstr. 170.
Baltin, A., Sprenkstr. 42.
Bebris, J., Lubahn. Str. 6.
Becker, K., Matthäistr. 89a.
Behrsap E., Suworowstr. 47.
Beranek, F. u. A., Matthäistr. 44
*Berger, E., Gertrudstr. 78.
Bery, M., Gogolstr. 6.
Birsneek, K., Altonaer Str. 28.
Bluhm, G., Kalnez. Str. 17a.
Brauer, J., Lagerstr. 1.
*Breede, Chr., Nikolaistr. 18.
Breikisch, A., Dorotheenstr. 16.
Bruschkin, J., Mosk. Str. 121.
Bumagin, M., Dünab. Str. 18.
Busch, K., Pionierstr. 4.
Dombrowski, A., Mosk. St. 45
— Marie, Schlocksche Str. 14.
*Dragheim, J., Brückenstr. 10.
*Dragheim, K., Brückenstr. 12.
Draitscher, M., Parkstr. 6.
Dumin, J. M. Petersb. Ch. 21
Elsner, H., Kaufstr. 8.
Ewerts, W., Mosk. Str. 93.
Freymann, E., Elisabethstr. 10.
Fuhrmann, M., Matthäist. 31
Gawar, P., Alexanderstr. 153.
Gedraitis, M., Alexanderstr. 44
Glaubert, P., Alexanderstr. 127
*Grünberg, H., Mühlenstr. 8
Grünberg, J., Dorpat. Str. 21.
*Grünberg, K., Gertrudstr. 23.
*Grünberg, O. (A. Krohn), Mühlenstr. 91.
*Grünheit, K., Sprenkstr. 32.
*Grünheit, K., Schiffsstr. 24.
Gurwitz, M., Romanowstr. 110
Gutkin, M., Moskauer Str. 42 und 106.
Gutkin, S., Mosk. Str. 47.
Hansen, Chr., Peterholmstr. 14
Hansen, Fr., Karolinenstr. 1.
Hellmann, A., Witebsk. Str. 87
Hellmanrun, K., Sprenkstr. 18.
*Herrnberger, A., Schiffsstr. 22
*— Jul., Königsstr. 11.
Jansohn, K., Hospitalstr. 5.
Jawitz, S., Ritterstr. 83.
Jefimow, A., Dünaburg. Str. 28
Jospaitis, Th., Simonstr. 3a.
Kalnbut, M., Färberstr. 22.
Kalnin, J., Ritterstr. 71.
Kappauf, H., Kurische Str. 1a.
Karklin, M., Sternstr. 12.
*Keck, H., Marienstr. 38.
Kiel, W., Kirchenstr. 36.
Kiorchan-Oglu, J., Theaterb. 6
Kirchhoff, M., Bärenstr. 13.
Klinklau, A., Matthäistr. 83. Matthäistr. 83 u. Suworowstr. 44.
*Klint, J., Kalnez. Str. 167.
Kliot, M., Romanowstr. 127.
Kormann, W., Hospitalstr. 28.
Krjakisch, M., Jakobstädt. Str. 6.

F. Chertek Kaufstrasse **12.** Inhaber: Forstmann & Spunde. **reiches Lager in: Kristall, Porzellan, Fayence, Skulpturen, Alfenide, Kron-, Arm- und Wandleuchtern.**

*Krohn, A., Mühlenstr. 91.
Krüger, K., Artilleriestr. 50.
Kruskopf, R., Lagerstr. 7.
Kuse, W., Marienstr. 56.
Kuse, W., Sprenkstr. 16.
Kuse, W., Färberstr. 25.
*Kutzke, K., Lagerstr. 26.
Lahd, Joh., Wacholderstr. 2.
Langerski, A., Romanowstr. 70b
Lauenstein, R., Dünab. Str. 60
*Laurenstein, A., Petersburger Ch. 24a.
Leepin, A., Karolinenstr. 15.
Lehmann, E., Dorpaterstr. 53.
Lehmann, E. W., Säulenstr. 28
Lehrmann, M., Mühlenstr. 171.
Lipkin, L., Mosk. Str. 21.
Lüdecke, E., Sprenkstr. 32.
Maisel, J., Moskauer Str. 56.
Makarow, A., Artilleriest. 60.
Masul, J., Marienstr. 93.
Melamed, D., Romanowstr. 155
Mednis, J., Wolmar. Str. 30
Michelsohn, A., Revalerstr. 57.
Michelsohn, M., Sprenkstr. 60.
Molis, A., Brückenstr. 16.
Nordmeyer, J., Mühlgr. Str. 14
Olin, A., Mühlenstr. 34a.
Orlowski, G., Mühlenstr. 60.
*Osché, E., kl. Schmiedestr. 8.
Pankow, J., Jaroslaw. Str. 47.
Paschkewitsch, W., Kalnezeemsche Str. 61.
Pesik-Oglu, Jussuf, Thronfolgerboul. 25.
Petersohn, Elis., Dorpaterst. 7.
Petrow, A., Alexanderstr. 145a
Piltz, R., Revaler Str. 29.
Pohge, K., Marienstr. 117.
Pusinkewitsch, P., Marienstr. 52
Radding, J., Lagerst. 7, Dünamünd. St. 32, Kalnezeemsche St. 86a.
Raskin, A., Mosk. Str. 97.
Ratmann, K., Marienstr. 110.
Reimann, F., Suworowstr. 2.
Rodin, K., Gertrudstr. 30.
Rosenberg, J., Matthäistr. 88.
Rosenberg, M., Matthäistr. 40.
Rosenthal, W., Newastr. 23.
*Roß, O., Moskauer Str. 191.
*Roß, Th., Mosk. Str. 191.
Ruben, P., Schreyenb. 2, 29.
Rubin, J., Dünam. Str. 44a.
Ruski, J., Matthäistr. 57.
Sade, A., Mosk. Str. 41.
Sade, E., Thronf.-Boul. 25.
Schakarins, W., Wolmar. St. 35
Schantz, A., Kalnez. Str. 82.
Schmidtchen, J., Laboratoriumstr. 31.
Schönhoff, Joh., Alexanderstr. 161.
Schortmann, R., Suworowst. 7
Schreiber, E., Alexanderstr. 23
Schüler, Th., Suworowstr. 49
Schulz, M., Schlock. Str. 10b.
Schulz, M., Schlock. Str. 27.
Schwechheimer, O., Bauskesche Str. 2.
Sidrowitsch, A., Lagerstr. 57.
Siewert, O., Gertrudstr. 64.
Skadding, H., Elisabethstr. 21a
Skolnik, R., Herrenstr. 15.
Sleede, J., Suworowstr. 72.
Sokolow, L., Mosk. Str. 67.
Spanowski, P., Mosk. Str. 110.
Strugis, M., Steinstr. 3.
Sternin, L., Jakobsstr. 11.
Tauring, E., Alexanderstr. 15.
Thalberg, W., Alexanderstr. 64
Timser, L., 1. Weidendamm 10
Trainin, O., Säulenstr. 76.
Treymann, J., kl. Lagerstr. 32
*Tschinkur, F., Sünderstr. 3.
Tulbowitsch, M., Kurmanowstr. 29.
Tulbowitz, S., Wenden. St. 3.
Ullmann, Th., kl. Lagerstr. 23.
*Vogel, A., Alexanderstr. 90.
*Vogt, A., Mitauer Ch. 10.
Wehlin, A., Matthäistr. 107.
Weinberg, D., Mosk. Str. 84 und 91.
Wendt, H., Münzstr. 5.
Wendt, E., Kirchenstr. 30.
*Wermus, Joh., Alexanderstr. 109.
Wieckel, A., Weißenhöf. Str. 2
Wiksne, B., Petersb. Ch. 9.
Wilzin, A., Pernauer Str. 21.
Wilzin, A., Pernauer Str. 21.
Wischnewski, K., Schlock. Str. 50
Wungis, A., Säulenstr. 71.
Zirul, J., Romanowstr. 50.
Zirul, M., Revaler Str. 81.

Bagger.

Arthur Koppel, Akt.-Ges., Basteiboul. 11, ☎ 103.

Bandweberei und -Fabriken.

Gesellschaft der Rig. Baumwollspinnerei u. Bandweberei, Libauer Str. 3.
Möckel, Herm., Kurische Str. 1.
Schmidt, J., Schlock. Str. 29a.
Schölling, Ad., Bausk. Str. 90.

Banken und Kreditanstalten.

Asow-Don Kommerzbank, Pferdestr. 11.
Livländische Adlige Güter-Credit-Societät, Nikolaistr.
Bauern-Agrarbank, Rig. Abteil., Albertstr. 13.
Spar- u. Vorschußkasse der Bmt. der Livl. Gouv.-Regierung, im Schloß, W. 5.
Rig. Börsenbank, Schloßstr. 23.
Rigaer Commerzbank, Jakobsstr. 16. Filialen: Kalkstr. 21 und Alexanderstr. 31.
Rig. Commerzielle Ges. gegens. Kredits, Dorpater Str. 14, im eigenen Hause. ☎ 1910.

Rig. Commerzielle Gesellsch. gegens. Kredits,
Dorpater Str. Nr. 14,
im eigenen Hause.
Telefon 1910.

Creditverein der Hausbesitzer in Riga, Sandstr. 27.
Don Agrarbank (Verwalt. in Taganrog), Generalagent S. A. Sadonski, Albertst. 11, ☎ 5506.
Erste Rigaer Gesellschaft gegens. Kredits, Sandstr. 10.
Während d. Neubaus, Sandstr. 16.
Zweite Rigaer Gesellschaft gegenseitigen Credits, Sandstr. 2.
Dritte Rigaer Gesellschaft gegenseitigen Kredits, Kalkstr. 18.
Vierte Rig. Gesellsch. gegenseit. Kredits, Alexanderstr. 2, im eigenen Hause. Eingang von der Elisabethstr., Kontor ☎ 1122. Verwaltung ☎ 5672.
Fünfte Rig. Gesellsch. gegenseit. Kredits, Dorpater Str. 7.
Rig. Handels- u. Industrieges. gegens. Kredits, Dorpater Str. 8.
Rig. Stadt-Diskontobank, Rathhaus.
Rigascher Hypotheken-Verein, Küterstr. 14.
Vorschuß- u. Sparkassenverein der St. Johannis-Gilde zu Riga, Gildstubenstr. 3.
Livländ. gegenseitiger Kreditverein, (Widsemes Sawstarpiga Kreditbeedriba), Kalkstr. 7
Zweite Livl. Ges. gegens. Kred., Alexanderstr. 12.
Nordische Gesellschaft gegenseitigen Kredits, Sandstr. 11/13.
Baltische Gesellschaft gegenseit. Kredits der Landwirte, Königsstr. 28.
Reichsbank-Kontor, Nikolaistr., am Jakobsplatz.
Rigaer Stadt-Sparkasse, Kalkstr. 9, Filialen: Alexanderstr. 60/62, Kurische Str. 1 u. Schlocksche Str. 2 im Lombard.
Russ.-Asiat. Bank, Rig. Filiale, Königsstr. 2.
Russ. Bank für auswärtigen Handel, Rigaer Filiale, Jakobsstr. 8.
Wolga-Kama-Kommerzbank Filiale Riga, Sandstr. 1.
Russ. Spar- und Vorschußkasse, gegr. 1871, Königsstr. 8.
Spar- u. Vorschußkasse d. Rig. Russ. Gewerbevereins, Suworowstr. 8.
Spar- u. Vorschußkasse d. Rig. Handwerker-Artells, Suworowstr. 8.
Spar- u. Leihkasse des lettischen Hilfsvereins, Suworowstr. 3.
Erster Ueberdünscher Spar- u. Leihkassenver., Thronf.-B. 25.
Zweite Ueberdünsche Spar- u. Vorschußkasse, Wallstr. 2.
Spar- u. Vorschußkasse d. Gewerbevereins, Königsstr. 30.
Spar- und Vorschußkasse der Rig. Handwerker, Suworowstr. 14.
Spar- u. Vorschuß-Ges. d. Rig. Hausbes., Alexanderboul. 2/4
Rigaer Baltische Gesellschaft gegegenseitigen Kredits, Rathausplatz 7, im eigenen Hause, ☎ 3956 und ☎ 6868.
Rigaer Spar- und Vorschuß-Verein, Newastr. 17.
Lettische Gesellsch. gegenseitig. Kredits, Pauluccistr. 15.
Spar- u. Vorschußkasse für Gewerbetreibende u. Handwerker, Dorpater Str. 26.
1. Spar- u. Vorschußkasse der Rig. Handw. u. Kleinindustr., Jungfernst. 7.
Spar- u. Vorschußkasse „Fahne", Mühlenstr. 66.
Spar- und Vorschußkasse des ehst. Ver. „Imanta", Alexanderboul. 2.
Spar- und Vorschußkasse beim Hilfsverein d. Fabrik „Phönix", Alexanderstr. 64.
Zweiter Baltischer Gegenseitiger Kreditverein, Pauluccistr. 2.
Petersburg-Tulaer Bodenkredit-Bank, Generalagentur, Albertstr. 5.
Spar- u. Vorschußkasse d. Livl. Deutschen Hilfsver., Anglikanische Str. 3.
Spar- u. Vorschußkasse d. Thorensberger lett. Hilfsver., kl. Altonaer Str. 6.
Spar- u. Vorschußkasse des Rigaer Hilfsver., Herrenstr. 33.
Spar- u. Vorschußkasse beim lett. Handlgeh.-Ver., Dorpater Str. 15/17.
Rig. ebr. Spar- u. Vorschußver., gegr. von weißruss. Juden, Mühlenstr. 165.
Gesellsch. gegenseit. Kred. des Rig. Landwirtsch. Zentralver., Mühlenstr. 68.
Kooperazija, Marienstr. 19.
Spar- u. Vorschußkasse des Balt. Techn. Ver., Newastr. 31.
Spar- u. Vorschußkasse d. Nordischen Unterstützungsver. Revaler Str. 28.
Spar- u. Vorschußkasse des Jonathan-Ver., Schlock. Str. 17
Spar- u. Vorschußkasse d. Hilfsver. „Seeds", Sowrowstr. 63
Rigaer Industriegesell. gegens. Kredits, Sünderstr. 15.
Lett. Littausche Spar- u. Vorschußkasse, Suworowstr. 20.
Spar- u. Vorschußkasse des 1. Thorensberg. Konsumver., Schiffsstr. 11.

Bank-, Fonds- u. Wechselgeschäfte.

Berlin u. Ko., M., kl. Schmiedestr. 6.
Bienemann u. Ko., C. D., Jakobsstr. 30.
Davidsohn, M. F., Thronf.-B. 5.
Leibowitsch Söhne, Kaufstr. 15.
Lewstein, Gebr., Kaufstr. 4.
Maisel, A. S., Albertstr. 5.

Bowlen, Etageren, Tafel- u. Wandschmuck
Elektrische Beleuchtungskörper u. Installation
Kaffeemaschinen, Konservengläser
Lampen jeder Art. Schreibgarnitur.
F. Chertek

Barbiere
(sieh Friseure).

Baubedarfs-Artikel.

H. Kerkovius
Grosse Neustr. 19, Tel. 4753.

Hugo Hermann Meyer, Riga.

Gustav Schwarz & Co., Marstallstr. 9, ☎ 2468.

Vogel & Paulson, Thronfolgerboul. 31, Postfach 585, ☎ 351 und 6851.

Baugesellschaften.

Rigaer Baugesellschaft Aktien-Gesellschaft,
Alexanderstr. 31, I, Tel. 876.
In Kulle über Annenhof, Telephon 1806.

Rigaer Baugesellschaft, Alexanderstr. 31.
„Struktor", Verwaltungsgeb. an der Birkernschen Str.

Baumaterialien.

Abramowitsch, D., Uferstr. 53.
Afrieli, S., alte Mitau. Str. 6.
Duntau, J., Hagensb. Dampfersteg.
Elksne, A., Dünauferplatz, bei Moskauer Str. 1.
Frischmann, A., alte Mitauer Str. 8.
Frisk & Ko., G., Dittmar Nachf., Jakobsstr. 20.
Goldring, A., Mosk. Str. 126.
Grebe & Rewien, Mühlenstr. 84.
Häusermann, R., Fellinerst. 6.

J. Jaksch & Co.,
Schalstrasse 11.
Mosaikplatten f. Fussböden (echte Mettlacher und inländische), glasierte Wandplatten, Glasbausteine, Klosets, Badeeinrichtungen, Bau-Terracotta, Glas- und Tonstift-Mosaik f. Fassaden-Dekoration.

Janson, J., Marienburgerstr. 1.
Kerkovius, H., Neustr. 19.
Krassinski, M., Kemmernsche Str. 12.
Labkowski, M. S., Kalnezeem. Str. 74.
Leitmann, J., Dünamündesche Str. 32a.
Meier u. Ko., Matthäistr. 145.
Meyer, Hugo Herm., Theaterboul. 3.
Moltschanow, J. W., Gogolstr. am Kanal.

Carl Nevermann & Co.
Kontor: Neustr. 30, Tel. 575.

Nevermann & Co., Carl, Neustr. 30.
Pahrup, Chr., Gogolstr. 14.
Petersohn, K., Uferstr. 3.
Rig. Baugef., Alexanderstr. 31.
Rose, K., Windstr. 8.
Rosenthal, Theod., Rujen. Str. 4.
Scheermann, J., 2. Weidend. 57.
Stieda, Herm., Marstallstr. 24.
Thalheim, G., Schloßstr. 16.
Ullmann, Carl, Wallstr. 14.

Carl Ullmann,
Wallstr. 14, ☎ 1069.
Postfach 555.

Uppit, J., Duntenhöf. Str. 21.
Wiebe, W., Torfstr. 12.

Baumwollen-Manufakturen.
(Niederlagen).

Akt.-Gef. d. Zyrardower Manuf. von Hielle & Dittrich, Rathausplatz 3.
Gef. der Zitz-Manufak. Albert Hübner in Moskau, Niederl.: Scheunenstr. 9.
Konschin, N. N. Serpuchow, Sünderstr. 12.
Morosow & Söhne, Wikul, Kalkstr. 30.

Baumwollwebereien u. -Spinnereien.

Gef. der Rigaer Baumwollen-Manuf. in Straßdenhof. Fabrik: Petersb. Ch. 91. Kontor Parkstr. 4.
Gesellschaft der Rig. Baumwollspinnerei u. Bandweber i alte Mitauer Str. 52.
Jägel-Manufakt., A.-G., Martinshöfsche Str. 1.
Gef. d. Sassenhöfer Baumwoll-Spinnerei u. Weberei, Champetresche Str.

Bauschlossereien.
(Sieh auch Schlosser und Schlossereien).

Häusermann, R., Industriestr. 5.
Osol, M., Neust. 23a.
Saul, M., Schiffsstr. 26.

C. M. Schmidt
Karolinenstr. 42, im eigenen Hause, ☎ 1663.

Steinberg, M., Dorpaterstr. 40.

Bautechnische Bureaus.

Dewendrus, H., Schmiedestr. 6.
Häusermann, R., Industriestr. 5.
Seidler, Ferd. L., Alexanderstr. 24.

Bautischlerei.
(Sieh auch Tischler.)

Dreimann, Joh., Ritterstr. 81.
Häusermann, R., Industriestr. 5.
Pagast, M., Ritterstr. 36.

Bauunternehmer.
(Sieh auch Architekten u. Bauingenieure.)

Albert, J., Adlerstr. 1.

Baugeschäft
P. Baumgardt & Ko.
Kompl. Wohn- und Fabrikgebäude, Beton- u. Eisenbetonkonstruktionen, Kesseleinmauerungen, Industrielle Oefen, Fabrikschornsteine. Alleinausführungsrecht in den Ostseegouvernements Dissipator-Schornstein Patent Prof. Dr. Wislicenus.
Goldinger Str. 17, ☎ 4080.
Postfach 1112.

Baumgardt, P. & Ko., Goldinger Str. 17.

Mich. F. Behrsin.
Hagensberg,
Schlocksche Str. 13.
Bauunternehmer.
Amtszimmermeister.
Bautechniker.

Birkmann, G., Adlerstr. 20.
Braun, J., Ritterstr. 73.
Buchbinder, L., Zabeln. Str. 5.
Demant, E., Wenden. Str. 23.
Dewendrus, H., Schmiedestr. 6.
Djelsit, J. M. (Tiefbau), Hospitalstr. 57.
Eck, M., Wolgundsche St. 1.
Eglit, M., Laboratoriumst. 21.
Einath, Th., Karolinenstr. 31.
Eisenberg, Ed., Feldstr. 3.
Ewerts, M., Alicenstr. 1.
Feldmann, J., Lagerstr. 47.
Großmann, G., Zeltstr. 2a.
Grünberg, J., Marienstr. 43.
Grünlaub, D., Ritterstr. 71.
Grundstein, Chr., Laubstr. 3, ☎ 5606.
Grundstein, Herm., Rabenstr. 2.
Kneht, Joh., Ritterstr. 20.

Knoll, Joh., Herrenstr. 1.
Kreisler, O., Alexanderstr. 4.
Kupfe, Ed., Gertrudstr. 55.
Kutschbach, K., Romanowstr. 3.
Leepin, Fr., Alexanderstr. 1.
Leepin, H., Artilleriestr. 35.
Lorentzen u. Ko., Nikolaistr. 1.
Lutz, Gottl., Alexanderstr. 1.
Masur, A., Marienstr. 17.
Neuburg, A. L., Alexanderstr.
Osolin, K., Dorotheenst. 14.
Pesla, M., Spargelstr. 5.
Pfab, E., Suworowstr. 12.
Radsing, P., Adlerstr. 2a.
Rauthe, E., Kathol. Str. 1.
Reich, Wilh., Matthäistr. 38.
Rumschiski, J., Elisabethstr.
Rusche, K., Rodenpoiser Str.
Rutkowski, P. S., Rabenstr.
Schilling, F., Lagerstr. 60.

L. Schneider
Schulenstrasse 25, Tel. 18..
Spezialunternehmung für **Beton- und Eisenbetonbaute..**
Telegramm-Adresse: **„Betonschneider, Riga"**

Schneider, L., Schulenstr. 2..
Schurin, J., Newastr. 26.
Sehje, K., Pernauer Str. 2..
Seidler, Ferd., Suworowstr.
Sipol, J., Augustenstr. 3.
Sproge, W., Laubstr. 3a.
Sprost, Fritz, Matthäistr 30.
Stamm, V., Alexanderstr. 13.

Ingenieur Architekt
V. Stamm
Architekt u. Bauunternehme..
Alexanderstr. 13,
Tel. 5831, 7575, 7676.

Stauer, J., Schützenstr. 13.

GLASENAPP & NIELSEN
Architekten und Diplom-Ingenieure
(Hochschule Berlin) (Hochschule Hannover)
ARCHITEKTURBÜRO und BAUGESCHÄFT
Uebernahme schlüsselfertiger Neubauten
Spezialität: EISENBETONBAU
ANTONIENSTRASSE Nr. 14, W. 8, v. 11—1 u. 6—7 Uhr

Häusermann, R., Industriestr. 5.
Henning, M., Mühlenstr. 34a.
Herrnberger, A. F., Alexanderstr. 104.
Jansohn, Aug., Sprenkst. 56a.
Janson, J., 1. Weidendamm 13.
Kahnel, A., Romanowstr. 71.
Kalt, C., (Tiefbau), Thronf.-Boul. 17.
Kasimirr & Plakfin, Moskauer Str. 283a.
Kengis, W., 2. Weidend. 15.
Kergalw, Ch., Mühlenstr. 41.
2. Weidendamm 28.

Steinert, Chr., Säulenstr. 5..
Strauchmann, G., Laubstr. 1..
Tarassow, J. A., Kurmanow..str. 29.
v. Timroth, G., Nurmhuse..Str. 5.
Tschake, D., Grünstr. 3.
Upiht, D., Augustenstr. 8.
Weesit, P., Pionierstr. 3.
Weiß, M., Petersb. Ch. 35..
Wengemann, H., Bickern. St. 7.
Wihtsne, S., Säulenstr. 54.
Witin, M., Kathol. Str. 48.
Witol, J., Ritterstr. 68.

F. Chertek Kaufstrasse 12. Inhaber: Forstmann & Spunde. reiches Lager in: Kristall, Porzellan, Fayence, Skulpturen, Alfenide, Kron-, Arm- und Wandleuchtern.

Beerdigungs-Büros.

Erstes Rigaer Beerdigungs-Büro, Alexanderstr. 44/46, ⚯ 6982.
„International“, Kirchenstr. 36.
Ohsolin, P., Alexanderstr. 4 und 64.

Beleuchtungskörper.
(Sieh auch Glühlicht.)

F. Chertek
Inhaber: Forstmann & Spunde, Kaufstr. 12.
Telefon Nr. 1768.

J. Jaksch & Co.,
Schaalstr. 11.
Grosse Auswahl
aparter Neuheiten
stets auf Lager.

Ingenieur
Alex. Jauch
Wallstr. 28 B, Tel. 5080.
Lager
moderner elektrischer
Beleuchtungskörper.

Purweet & Anschmidt
Kronleuchter-Fabrik
Matthäistr. 101, ⚯ 4512.
Postfach 999.
Sieh Register Seite 16.

Rud. Zech
Pauluccistr. 3, ⚯ 1418.
Vertreter von
C. Niemann & Co.
Berlin.

Benzinmotore.

O. Bieberger & Co., Sandstrasse 7, Tel. 1475.

Hugo Hermann Meyer, Riga.

Betonbauten.

P. Baumgardt & Ko.
Postfach 1112, Tel. 4080.
Beton- u. Eisenbetonarbeiten.

Otto Bertin-Bersin, Matthäistr. 32.

Diplomingenieur
J. Knoll
Tief- und Eisenbeton-Bauunternehmung.
Herrenstraße 1.
⚯ 2817. Postfach 244.
Telegr.-Adr.: „Knoll, Riga“.

Lorentzen u. Ko., J., Nikolaistr. 11.

J. Lorentzen & Ko.
Beton- u. Eisenbetonbau-Unternehmung
für Hoch- und Tiefbau
Nikolaistrasse 11
Telefon 5095.

Eisenbeton-Bauunternehmung
L. Schneider
Schulenstr. 25. Tel. 1828.
Telegramm-Adresse: Betonschneider, Riga.

Wayss & Freytag
Akt.-Ges.
Beton- u. Eisen-beton-Baubureau
Pauluccistrasse Nr. 12.
Telefon 5083.
Postfach 1259.
Telegramm-Adresse:
Cementwayss.

Beton-Herstellungs-maschinen.

Hugo Hermann Meyer, Riga.
Vogel & Paulson, Thronfolgerboul. 31, Postfach 585, ⚯ 351 und 6851.

Betten, eiserne.

J. Jaksch & Co., Schaalstr. 11.
Behrsing, J., Hospitalstr. 5.

C. M. Schmidt, Karolinenstraße 42, ⚯ 1663.

Bierbrauereien.

Grünupp, A., Mosk. Str. 137.
Ilgezeemsche Bierbrauerei, Dünamündesche Str. 44. (Braumstr. Rob. Herzog).
A.-G. der Bierbrauerei Gust. Kuntzendorff, Matthäistr. 8. (Braumeister Aug. Uhthoff).
Kymmel, C. L., Ritterstr. 2. (Braumeister A. K. Brinkmann).
Friedrich Schindler, Champetre. Telephon 803. Niederlage: Wallstrasse 41. Telephon 594.
Stritzky, C., Nikolaistr. Nr. 75 und 77, Tel. 129. Niederlagen: Herrenstr 1, Tel. 114 und Alexanderstr. 51, Tel 939. (Braumeister Rud. Naschke).
„Tannhäuser“, Bierbrauerei. Dünam. Str. 45, Niederlage kl. Neustr. 5. Telefon 368. (Braumeister Erich Heum).
„Waldschlößchen“, Aktien-Ges., Abteil. 1 Dampfstr. 104. (Braumeister E. A. Krisch). Abteil. 2 Newastr. 22. (Braumeister L. J. Kilian). Stadtbüro Mühlenstr. 83.

Bier-Niederlagen und Verkaufsstellen.

Albert, J., Kandauer Str. 1.
Alp, R., Mitauer Ch. 12.
Andrejewski, K., Kathol. Str. 58
Andschau, J., Kandauer Str. 9.
Ansberg, J., Suworowstr. 53.
Anschmidt, J., Bausk. Str. 15.
Anson, K., Schreyenbusch 6,9.
Annsewitz, K., Mosk. Str. 138.
Appin, J., Alexanderst. 182.
Aron, A., Pernauer Str. 33.
Augskaln, O., Säulenstr. 59.
Auser, J., Holmstr. 11.
Ausin, A., Windauer Str. 19b.
Ausin, J., Dorotheenstr. 26,
Austrum, K., Charlottenst. 17.
Awotin, P., Mühlenstr. 86.
Awotneek, J., Suworowstr. 120
Balin, J., Oskarstr. 12.
Balin, P., Trinitatisstr. 34.
Ballod, A., Krebsstr. 17.
Ballod, J., Petersb. Ch. 44.
Ballod, K., Feldstr. 11.
Baltin, E., Pernauer Str. 22a.
Baronowski, A., Bausk. Str. 19
Bardin, Jan, Kalnez. Str. 99a
Baron, F., Dünamünd. Str. 42
Baschkis, J., Grabenstr. 4.
Baumann, P., kl. Lagerstr. 30.
Beck, F., Schreyenbusch 1, 33.
Behrs, J., Mosk. Str. 176.
Behrse, Kr., Moorstr. 36a.
Behrsin, P., Petersb. Ch. 113.
Belsunas, J., Wolgund. Str. 52a
Berg, J., Dünam. Str. 54.
Berger, K., Taubenstr. 19.
Bernhard, P., Marienstr. 123.
Bernhof, J. Wasastr.
Bersin, A., Petersb. Ch. 124.
Bersin, A., Sternstr. 30.
Bersin, J., Steinst. 6.
— E., Unionstr. 2.
— Jan, Mittelstr. 3.
— P., kl. Palissadenstr. 2.
— M., Schreyenbusch 2, 33.
— W., Kalnezeem. Str. 88.
Bertaschis, J., Wolgundsche Str. 29.
Bija, J., Kohlenstr. 7.
Biljon, J., Wolgund. Str. 52.
Birsneek, K., kl. Lagerstr. 22.
Bischtowt, J., Jaroslaw. Str. 55
Biwka, J., Vogelstr. 1a.
Blau, J., Moskauer Str. 178.
Blodan, O., Wilnasche Str. 22
Blum, K., Petersb. Ch. 133.
— K., Matthäistr. 17.
Bobrowski, F., Sternstr. 12.
Brasche, M., kl. Sandstr. 5.
Brassin, J., Alexanderstr. 11.
Breede, K., Grabenst. 19.
Brenz, R., Asylstr. 18.
Brosch, M., Suworowstr. 66.
Bruwer, P., Marienb. Str. 1.
Bubbet, K., Kandauerstr. 7.
Buchold, A., Sprenkstr. 15.
Bulder, A. Färberstr. 16.
Burkewitsch, J., Mosk. St. 287
Busch, K., Revaler Str. 85.
Dabolin, M., Mosk. St. 271.
Dakter, J., Pernauer Str. 7.
Dargell, A., Moskau. Str. 160
Dargusch, K., Sofienstr. 1.
Daudsin, K., Kathol. Str. 34.
Demant, A., Wenden. St. 23.
Detenhof, J., Romanowstr. 124
Dikmann, A., Wolmar. Str. 32
Dimpen, E., Schreyenb. 2, 43.
Dischler, A., Rodenpois. Str. 15
Dobolan, J., alte Mit. Str. 24
Dreimann M., Meinhardstr. 11
Dreßmann, O., alte Mitauer Str. 15.
Dseedatais, Schiffsstr. 13.
Dselskalei, A., Schreyenb. 1, 10
Dsirne, J., Bickern. Str. 41.
Dumscha, A., Lubahn. Str. 12.
Dutzmann, P., Mosk. St. 201
Egle, F., Sternstr. 27.
Eglit, A., Schreyenbusch 4, 20.
Eglit, J., Hospitalst. 35.
Eglit, J., Revaler Str. 69.
Eglit, W., Rodenpoiser Str. 9a.
Eglit, K., Kalnez. St. 189.
Ehrglis, F., Trinitatisstr. 18.
Eiche, G., Romanowstr. 117
Esergail, J., Schreyenbusch 9, 1
Ewald, J., Wolmar. Str. 35
Fadejew, J., Plettenbergstr.
Fedot, A., Sadownikowstr. 17.
Flugin, E., kl. Goldingerst. 1.
Frolow, J., Aahöfsche Str. 2.
Gale, E., Dorpater Str. 57.
Sange, R. Hasenholm 9.
Gangis, K., Pernauer Str. 26.
Gelbe, J., alte Mit. Str. 42.
Germann, H., Mit. Ch. 59.
Germann, J., Steinstr. 12.
Gibse, R., Bausk. Str. 33.
Giltschunas, Augustenstr. 2.
Girgensohn, E., Bausk. Str. 84a
Grandowski, W., Ebelshöffscher Weg 34.
Graudin, A., Revaler Str. 45.

E Bowlen, Etageren, Tafel- u. Wandschmuck
Elektrische Beleuchtungskörper u. Installation
L Kaffeemaschinen, Konservengläser
Lampen jeder Art. Schreibgarnitur.
F. Chertek

Granowski, E., Philippstr. 3.
Grawelsin, P., Stahlgießereistr. 11.
Grendse, J., Matthäist. 135.
Grikis, J., Dünam. St. 32.
Grikke, J., Matthäistr. 72.
Groß, J., Mitauer Ch. 16.
Grünupp, A., Mosk. Str. 3, Moskauer Str. 197.
Gulbe, J., Schlocksche Str.83
Hammer, G., Augustenstr. 9.
Hartmann, P., Mitauer Ch. 20
Hawerda, P., Pet. Ch. 108.
Henning, F., Kemmern. St. 2.
Hermann, H., Matthäistr. 107.
Jablonski J. Revaler Str. 84
Jacobson, A., Dampfst. 74.
Jacobsohn, H., Oskarstr. 5.
Jagor, K., Katharinenstr. 6.
Jahnkal, J., Bullen. Str. 7.
Jakobsohn, J., Alexanderstr.72.
Jakobsohn, M., Hasenstr. 1.
Jandau, J., Hasenh. Ufer 25a.
Jankowski, F., Walzwerkstr. 5.
Jannsohn, W., Schiffsstr. 38.
Jansohn E., Sprenkstr. 23b.
Jansohn, M., Schreyenb. 6,13a
Jansohn, P., Altgasen. Weg 1a.
Janson, Joh., Dorpaterst. 55
Janson, Krisch, Bausk. St. 25
Janson, L., Alexanderstr. 126
Jannsaunis, M., kl. Lagerstr. 47
Jannschkis, A., Bienenstr. 16.
Janulis, J., Kathol. Str. 10.
Jaiulis, K., kl. Lagerstr. 44c.
Jaunsem, J., Gymnastikstr. 19.
Jaunsem, O., Kathol. Str. 33
Jermal, A., Simonstr. 3.
A.-G. Bierbrauerei Ilgezeem:
Dünamünd. Str. 46a.
Pernauer Str. 11.
Marstallstr. 22.
Nordeckshöfsche St. 1a.
Bullensche Str. 11a.
Gartenstr. 17a.
Katharinendamm 32.
Sandstr. 29.
Jostin, A., Matthäistr. 50, 57.
Jrbe, S., Alexanderstr. 165.
Jsmailow, N., Marienstr. 112.
Jürgen. K., Bikkernsche Str. 31.
Jürgensohn, E., Wasastr.
Jürgensohn, H., Schreyenb.1,35
Jurgaitis, Osi., Reval. Str.75
Kaimin, A., Revaler Str. 77.
— F., Matthäistr. 127.
Kalnin, A., Bausk. Str. 31.
Kalnin, E., Pet. Ch. 11.
Kalnin, J., Rodenpois. Str. 19
Kalnin, M., Alexanderstr. 151.
Kalnin, M., Bauske. Str. 64.
Kalwe, K., alte Mit. St. 19.
Kamenetzki, K., Pokrowstr. 14.
Kanapenas, J., Hospitalstr. 14
Kanaporis, C., Gartenstr. 4.
Karpowski, M., Bullen. Str. 2
Kartschewski, J., Duntenhöfsche Str. 34.
Kaspar, K., Matthäistr. 69.
Kauffeldt, W. A., Pernauer Str. 23a.
Kaiko J., Asylstr. 25.
Keire, K., Petersb. Ch. 123.
Keks, N., Bausk. Str. 54.
Keltschus, J., Hospitalstr. 43.
Kirkenbek, P. J., Emmast. 27.
Kirsten, J., Säulenst. 97.
Kislow, A., Alexanderstr. 115.
Kiwlisch, J., Bergstr. 11.
Klawin, K., Schreyenb. 1, 12a.
Klawin, K., Zabeln. Str. 1.
Klenzberg, J., Kalnez. Str.129
Kluzis, E., Essenhöf. Str. 11.
Kolbe, K., Seestr. 35.
Konjuschewski, A., Revaler Str. 28 u. Suworowstr. 100.
Krastin, A., Rumpenh. Str. 23
Krastin, M., Waisenstr. 5.
Kreewin, P., Karlsstr. 3.
Kriwuschka, K., Schreyenb. 3, 4
Kronberg, K., Alexanderstr. 180
Kronberg, K., Hospitalstr. 15.
Krumin, P., Schreyenb. 6, 17.
Krumin, P., Schreyenb. 2, 7.
Kruhowitsch, J., Ambothenstr.27
Kugis, A., Kalnez. Str. 151.
Kulikowski, J., kl. Lagerstr. 58
Kumischtisch, J., Dünamündesche Str. 66.
A.-G. der Bierbrauerei Gust. Kuntzendorff.
Kramerstr. 3.
Suworowstr. 64.
Schlocksche St. 41.
Kuprinski, W., Wolmar. Str.21
Kupzis, G., Marienstr. 81.
Kurowski, A., Lehmstr. 1a.
Kusul, A., Lagerstr. 57.
Kwehps, K., Laborat.-Str. 23.
Kwilunas, O., Asylstr. 33.
Kymmel, E. L., Königsstr. 3,
Lagsdin, J., Kalnez. St. 59.
Lange, J., Kurmanowstr. 16.
Langmann, Th., Ziegelstr. 5.
Lappin, E., Laboratoriumstr. 28
Lasdin, N., Sprenkstr. 61.
Legsd, J., Steinstr. 6.
Legsdin, J., Matthäistr. 46.
Lehmann, K., Unionstr. 5.
Leinasar, F., Kurische Str. 1a.
Leitas, A., Alexisstr. 5.
Leonow, T., Palissadenstr. 12.
Lepse, Th., Theringerstr. 56.
Leß, P., Petersb. Ch. 21.
Lessinski, H., Nußst. 5.
Liakis, J., Marienstr. 72.
Liggert, E., Bischofsstr. 6.
Lihdum, S., Annenhöf. Str.3.
Lihn, K., Matthäist. 10.
Lindemuth, Mosk. Str. 140.
Loie, Ed., Revaler Str. 74.
Lom, M., Pferdestr. 18.
Ludendorff, G., Revalerstr. 23.
Luhs, K., Sprenkst. 75.
Luik, P., Ritterstr. 115.
Lukaschunas, A., Moorstr. 21a.
Lutz, R., Mitauer Ch. 36.
Maikus, W., Eliasst. 23.
Mannik, E., Unionstr. 43.
Marga, J., Wolgund. Str. 18.
Markowsky, W., Suworowstr. 108.
Martens, K., kl. Lagerstr. 27.
Marzkewitsch, U., Windstr. 15.
Matjan, J., Altstr. 5.
Matusanis, K., Kurische Str.2.
Matwei, K., Marienmühlenstr. 14.
Graf Medem, Ellei, Baumstr.7,
Steinstr. 10.
Revaler Str. 31.
Marienstr. 72.
Medeneek, O., Grabenstr. 9.
Medne, J., Ernestinenstr. 11.
Medne, K., Matthäistr. 70.
Medne, M., Dünab. Str. 39.
Melkert, A., Bärenst. 19.
Melle, K., Kurmanowstr. 20a.
Melnikow, A., Vogelstr. 1a.
Melnis, A., Gertrudst. 70.
Mengel, Ed., Schreyenb. 2, 23
Mescheraup, M., Schreyenbusch 1, 24a.
Meyer, K., Bickern. Str. 11.
Michelsohn, M., Spatenstr. 15
Michelsohn, W., Dorp. Str. 40
Miller, J., Wolgund. Str. 34.
Mikelsohn, R., Mitauer Ch. 19
Minka, A., Kandauer Str. 23.
Minkewitsch, K., Gertrudstr.67
Mitjon, E., Albertstr. 1.
Mitzkewitsch, B., Vogelstr. 7.
Morotschkin, W., Mühlgrab. St. 12.
Mosheiko, F., Stahlgießereistr.7
Motschan, St., Emmastr. 12a.
Müller, M., Schreyenb. 1, 2.
Needre, O., Dünam. Str. 43
Nelke, K., Schreyenb. 1, 4.
Nester, J., Nordstr. 9.
Nettenberg, F., Altonaerstr. 9
Neumann, J., Mosk. Str. 178.
Nitawski, S., Dünab. Str. 44.
Odin, R., Schützenstr. 19.
Oesterling, J., Rodenpoiser Str. 50.
Osche, Fr., Mosk. St. 205.
Osol, J., Nordstr. 19.
Osolin, D., Meinhardstr. 1a.
Osolin, F., Ritterstr. 71.
Osolin, J., Mosk. Str. 141.
Osolappin, M., Wenden. Str.41
Otensohn, J., alte Mitauer Str. 13.
Palilonis, O., Friedensst. 10.
Palley, F., Königsstr. 33.
Passit, P., Marienstr. 93.
Pawilionis, C., Peterholmstr.14
Peide, J., Petersb. Ch. 62.
Pelken, P., Kalnez. St. 73.
Peterson, M., Domplatz 7.
Petrowski, G., kl. Altonaer Str. 17.
Petrowski, J., Mosk. St. 51.
Petzhold, J., Kalnez. Str. 98.
Pikur, A., Färberstr. 21.
Pileiko, J., Mastenstr. 1.
Pinel, J., Dorpater Str. 53.
Pinis, J., kl. Lagerstr. 50a.
Pinter, S., kl. Lagerstr. 26.
Pipar, K., Marienstr. 113.
Plikans, J., Pernauer Str.21.
Pluhme, J., Dampfst. 47.
Preede, J., Adlerstr. 14.
Preedkaln, G., Lubahn. Str.31
Preedneek, J., Petersb. Ch. 95
Preiß, P., kl. Lagerstr. 50a u. Mosk. Str. 221.
Pürr, E., Bikkern. Str. 52.
Pullsch, E., Pernauer Str. 7.
Pumpein, M., Rabenstr. 20.
Pupelis, J., Simonstr. 2.
Pupol, K., Jaroslaw. Str. 46
Purew, J., Pet. Ch. 42a.
Purin, J., Schreyenb. 2, 29.
Purwe, Ch., Bauske. Str. 2.
Pusands, A., 1. Weidend. 4
Rathfelder, K., Gogolst. 7.
Reinberg, H., Fuhrmannsstr. 23
Reinson A., Schlocksche Str.14
Rekis, K., Schwimmstr. 27.
Renz, J., Windstr. 33.
Riksis, M., Dünamünd. Str.14
Rimkewitz, J., Kiefernst. 1.
Rimsche, J., Windstr. 32.
Rohrstock, K., kl. Münzst. 11.
Rosenbild, J., Pferdestr. 7.
Rosenwald, J., Artilleriestr. 73
Rosit, O., Romanowstr. 65.
Rostock, K., Alexanderstr. 170.
Rotke, E., Grabenstr. 47.
Rudsit, A., Trödelmarkt.
Rudsit, E., Suworowstr. 63. 100.
Rudsit, J., Kalug. Str. 9.
Rudsit, J., Schreyenb. 2, 37.
Saborski, W., Sadownikowstr. 29.
Sahlit, J., Bischofst. 4.
Sakne, J., Revaler Str. 34
Saldanais, P., Fuhrmannsstr.1
Sandberg, M., Mosk. Str. 80
Sarin, J., Unionstr. 43.
Sarin, R., Witebsk. Str. 35.
Saulit, J., Schreyenb. 2, 6.
Saulit, P., Schreyenb. 1, 14.
Sawitzky, A., Holmstr. 2.
Schamilis, A., Gertrudstr. 106.
Schairewitz, A., Peterholmstr.6
Sawitzky, J., Bauske. Str. 9.
Schaurum, J., Kalkofenstr. 26.
Fr. Schindler, Champetre, Wallstr. 41.
Schiron, R., Dorpaterstr. 36.
Schirajew, J., Kathol. Str. 16.
Schlenker, H., Lubahn. Str.34a
— Witebsker Str. 45.
Schmidt, K., Rumpenhöf. Str.2
Schnore, J., Königsstr. 20.
Schurawski, K., Mosk. Str. 165
Schurin, J., Kohlenstr. 30.
Schütz, E., Grabenstr. 4.
Seglin, H., Altonaer Str. 10
Seglin, M., Färberstr. 22.
Sehja, J., Hasenholm 20.
Seltin, J., Krusenhöf. Str. 8.
Selimann, A., Rabenstr. 8.
Semisch, J., Lubahn. Str. 18
Semit, J., kl. Königsstr. 11.
Semmer, W., Alexanderstr.113.
Shors, J., Marienstr. 91.
Sihle, F., Färberstr. 10.
Silwers, P., Dampfstr. 62.
Sinkewitsch, J., Dünaburger Str. 25.
Sirnis, J., Pernauer Str. 26.
Sislak, M., Kalnez. Str. 175.
Sitzmann, K., Sprenkstr. 67.
Skester, K., Schreyenbusch 9, 9.
Skulme, M., Bullen. St. 12a.
Skutan, M., Ebelshöf. Str. 4a
Slawinski, P., Steinstr. 7.
Smirnow, J., Kiefernst. 6.
Smulska, A., Artilleriestr. 36.
Sneedse, W., Artilleriestr. 56.
Sokolow, J., Gertrudst. 129.
Sparin, J., Altonaer St. 28.
Spilner, J., Wenden. Str. 32.
Spunde, F., Dorotheenstr. 42.
Steebrin, K., Schulenstr. 27a.
Steeni, K., Steinstr. 24.
Sterkus, A., Augustenstr. 11.
Stirne, D., Goldingerstr. 1.
Straidin, A., Duntenhöfsche Str. 52a.
Straidin, J., Revalerstr. 57.
Straidin, C., Petersb. Ch. 22b
Straidin, P., Plettenbergstr.13

F. Chertek Kaufstrasse 12. Inhaber: Forstmann & Spunde. reiches Lager in: Kristall, Porzellan, Fayence, Skulpturen, Alfenide, Kron-, Arm- und Wandleuchtern.

Stremel, J., Revaler St. 67.
v. Stritzky, Ch.,
Alexanderstr. 51, ☎ 939.
Herrenstr. 1, ☎ 114.
Struck, O., Matthäistr. 109.
Strungis, D., Brückenstr. 16.
Suwe, A., Petersb. Ch. 35b.
Swirbul, K., Alexanderstr. 151
Swirgsde, J., Schreyenb. 2, 17
„Tannhäuser", Brauerei Puls,
Alexanderstr. 186.
Mitauer Ch. 27.
kl. Neustr. 5.
Krasnaja Gorka
Simonstr. 5.
Tartsch, A., Champetr. Str. 87.
Taube, Ch., Fischerstr. 5.
Taube, J., Duntenh. Str. 24.
Taurit, H., Wolmar. Str. 19.
Tenisson, J., Mühlgrab. Str. 1
Thöbel, O., Katharinend. 13.
Tilas, B., Blumenstr. 8.
Tinel, H., Suworowstr. 40.
Tirel, A., Säulenstr. 108.
Tirsmal, A., Turmstr. 13.
Tivoli-Dorpat, A.-G., Suworowstr. 30.
Tomaschewitz, F., Dünaburger Str. 48.
Trimailow, J., Pernau. Str. 23
Tuppe, H., Falckenstr. 5.
Uhtow, F., Schlocksche Str. 30.
Uppit, H., Duntenhöf. St. 54.
Uppit, H., Dampfstr. 29.
Urbanowitsch, S., Petersburg. Ch. 35a.
Ustal, A., Fischerstr. 34.
Uwarow, S., Mühlgrab. Str. 9
Waggul, J., Riesingstr. 7.
Walleneek, H., Reval. Str. 20
Walter, J., Dünab. St. 7.
Wassilionas, A., Emmastr. 7.
Weger, E., Lubahn. Str. 34a.
Wehwer, P., Schreyenb. 3, 3a.
Weide, K., Wolmar. Str. 28.
Weinberg, H., Dorp. Str. 78.
Weizmann, Kr., Karolinenstr. 1
Welick, A. Gartenstr. 30.
Wendte, H., Mosk. Str. 289.
Wesser, W., Mühlenstr. 101.
Wezwagger, J., Konradstr. 11.
Widder, L., Marienstr. 121.
Wiedner, E., Gartenstr. 12.
Wihtum, J., Petersb. Ch. 24a.
Wimba, M., Konradstr. 1.
Witol, J., Alexisstr. 9.
Woitkewitsch, K., Malerstr. 4.
Woitus, J., Muckenholmst. 21.
Woizechowitz, S., Schreyenb. 1, 1
Wolding, E., Netzstr. 1.
Zaka, A., Lärmstr. 1.
Zaune, J., Turgenjewstr. 17.
Zederström, A., Kalnezeemsche Str. 155.
Zeekur, R., kl. Lagerstr. 44c.
Zemaschko, D., Rumpenhöfsche Str. 19.
Zering, K., Petersb. Ch. 15.
Zihlit, K., Suworowstr. 39.
Zimmer, J., Schreyenb. 2, 10a
Zinne, A., Bullensche Str. 6.
Zinne, H., Schlock. Str. 40a.
Zirul, J., Säulenstr. 104.
Zucker, W., Matthäistr. 100.

Bilder.

J. Jaksch & Co.,
Schaalstr. 11.

Bilderrahmen.
(Sieh auch Vergolder.)

Bössow, C., Königsst. 8.
Fedrowitz, G., Wallstr. 12.
Hautau, H., Kramerstr. 6.
Idelsack, D., Theaterboul. 7.
Kurmann, H., Wallstr. 30, Ecke der Weberstr.
Maurach, E., Scheunenstr. 9.
Maximow, F. J., Kaufstr. 4.

F. J. Maximow
gegründet 1871.
Kaufstr. 4, ☎ 3031.
Bilder, Rahmen, Spiegel, Albums, Bronzewaren, Heiligenbilder.
Bilderrahmen-Atelier.

Ohsoling & Kulikowski, Alexanderstr. 24.

Bild- und Steinhauer.

Berniek, A., Romanowstr. 41.
Chatkewitsch, A., Ornamento, Sprenkstr. 34a.
Fischer, A., Schützenst. 6.
Hurwitz, B., Friedensstr. 31.
Lahzis, J., Friedensst. 33.
Lotze u. Stoll, Pernau. Str. 31

Lotze & Stoll
Ateliers:
Pernauer Str. 31, Tel. 2585.
Im eigenen Hause.
Geschäftslokal und Musterlager:
Wallstrasse 28a.
Telefon 6328.

Müller, Ant., kl. Schloßst. 21
Ratneek, K. J., Moskauer Str. 247.

„Ornamento"
Stuckfabrik.
Spezialität: Ornamento-Rosetten.
Sprenkstr. 34a. Tel. 7524.

Rosit, Ed., Plettenbergstr. 3a und Friedensstr. 29.
Teitz, C., Revaler Str. 4.

Volz, A., Nikolaistr. 31.

A. Volz,
Bildhaueratelier und Steinhauerei
Nikolaistr. 31, Telefon 931.

Bindfaden.

Handelshaus N. N. USCHIN.
Weberstr. 1, ☎ 6155.

Blattbinderei.

Hermann Möckel
Kurische Str. 1, ☎ 3426.

Blechbearbeitungs-Maschinen.

Hugo Hermann Meyer, Riga.

Gustav Schwarz & Co., Marstallstr. 9, ☎ 2468.

Blechemballagen.

Gesellschaft
L. Birmann & B. Frank
gegr. 1885.
Weissblech- u. Blechemballagen-Fabriken.
Lithografie und Blechdruckerei.
Fabriken: Alexanderstrasse 82.
Dorpater Str. 75 und 77.
Telefone: Kontor 542.
Fabrik 3452.

L. Birmann & B. Frank, Alexanderstr. 82.
Blumfeldt, E. R., Nikolaistr. 56
Gögginger, L. W., n. Ritterstr.
Mendelsohn, Gebr., Ritterstr. 47.
Schmuckler, S., Suworowstr. 104
Setzen, J. Ch., Säulenstr. 54.

Blechfabriken.

Birmann u. Frank, Alexanderstr. 82.
Collan & Ko., W., Kapselstr. 17
Hesse, C. W., Ernestinenst. 6.
Mendelsohn, Gebr., Ritterst. 47

Blechhandlungen.

Eugen Bernhardt, Nikolaistr. 23, ☎ 702, Postfach 39.
Popow, Gebr., Sünderstr. 35.
Redlich, J., Kalkstr. 2.

Blechlochereien.

Ackermann, Joh., Romanowst. 56, ☎ 2865.
Lehnert, J. A., 2. Weidend. 1.
Ohsoling, J., Alexanderstr. 44.
Urban, G., Newastr. 14.

Rud. Zech
Paulucci str. 3, ☎ 1418.

Bleifabrikation.

Bleiblech-, Bleirohr-, Schrot- und Plomben-Blei-Industrie-Gesellschaft
„Diana"
Helenenstraße 1, ☎ 1530.

Bleifarbenfabrik.

Russisch-Rheinische Bleifarbenfabrik, Suworowstr. 130.

Blei.

Eugen Bernhardt, Nikolaistr. 23, ☎ 702, Postfach 39.

Bleilöterei.

Ferd. Seidler
Metallwaren-Industrie
Plettenbergstr. 3, ☎ 1080.

Bleistiftfabriken.

Strauch, E. M., Kalnezeemsche Str. 91.

Blenda-Pulver.

Robsahms Blenda-Pulver z. Reinigen der Hände, Füße u. aller Hausgeräte, unübertroffen. Blenda-Fabrik, Riga-Hagensberg, Kurische Str. 3, ☎ 7712.

Blumen, künstliche und Schmuckfedern.

Aronstamm, F., Marstallstr. 2/4
Bers, R. & Sch., Herrenstr. 30
Grünberg, A., Kalkstr. 4.
Heidemann, D., Schmiedest. 23.
Schmuelowitz, K., Schmiedestr. 27.

Blumen, lebende und Pflanzen.
(Sieh auch Gärtnereien.)

Apsit u. Gotthard, Friedensstr. 15.
Arais, Fr., Alexanderstr. 34/36
Austrum, J., Suworowstr. 14.
Baumgart, R., Kaufstr. 4.
Bobeth, A., Kalnez. Str. 7a.

F. Vlassák
Telefon 1644.
Bildhauer-Atelier. Antrag-Arbeiten.
Stuckaturen.

Bowlen, Etageren, Tafel- u. Wandschmuck
Elektrische Beleuchtungskörper u. Installation
Kaffeemaschinen, Konservengläser
Lampen jeder Art. Schreibgarnitur.
F. Chertek

Ehrenpreis d. Rig. Börsen-Comité.

Riga 1883.

Ehrenpreis der Stadt Riga.

Jubiläums-Ausstellung Riga 1901

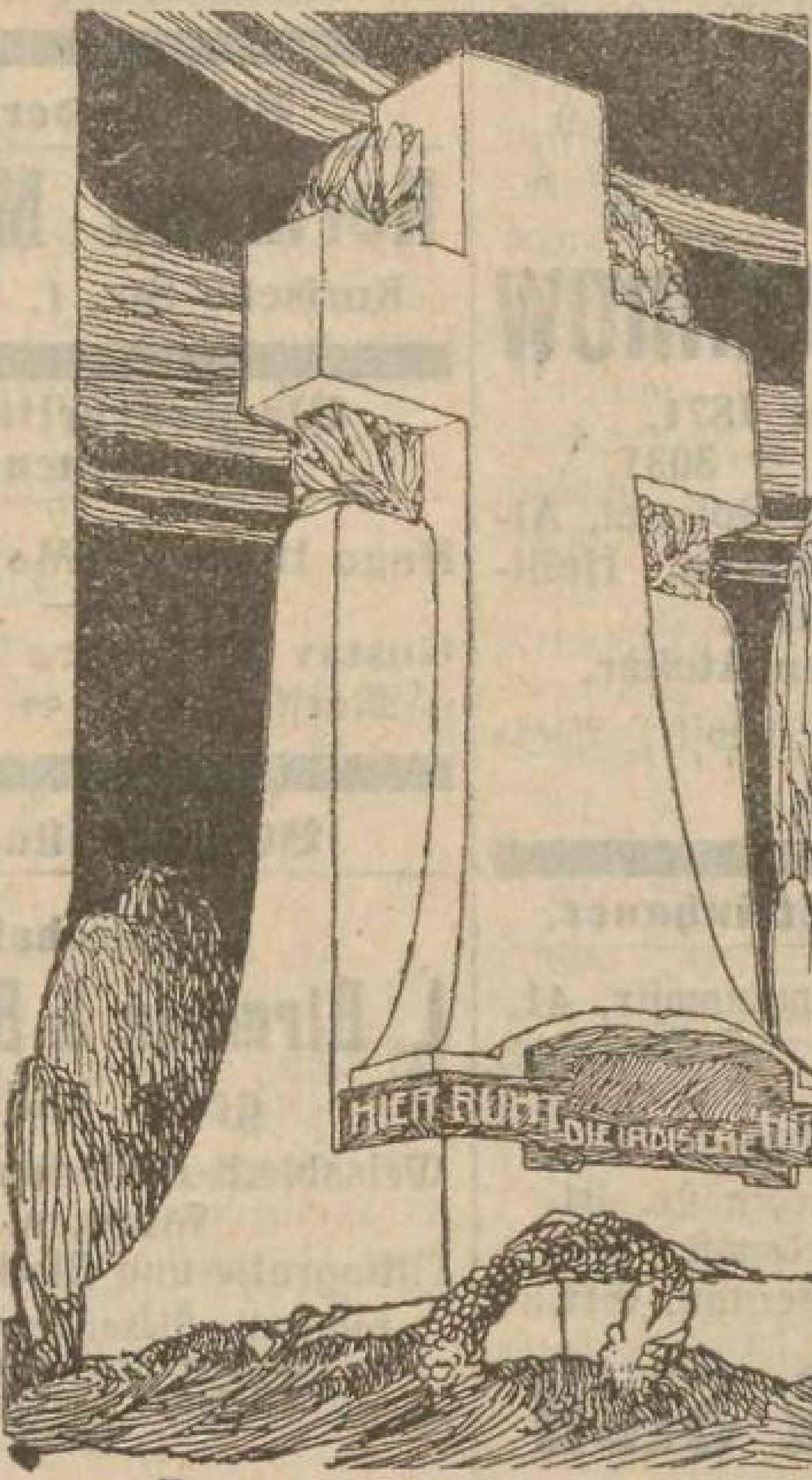

Silberne Medaille.

Riga 1883.

Goldene Medaille.

Jubiläums-Ausstellung Riga 1901.

A. Volz,

Bildhauer, RIGA, Nikolaistr. 31.

Granit- und Marmor-Industrie.

Anfertigung und Lager von:

Grabmonumenten, Denkmälern, Platten u. Kaminen.

Atelier für Anfertigung von Kunstarbeiten,

Figuren-Gruppen. Portraitbüsten, Wappen etc.

Werkstatt für Herstellung von Baudecorationen

aus Gyps, Cement und Stein.

Buiwid, F., Alexanderstr. 10.

A. Dehritz
Wallstr. 22, Tel. 7126.

Jakubowski, Alexanderst. 24.
Jakubowski, L., Sandstr. 18.
„International", Friedensstr.45
Kalinin, A., Sprenkstr. 13.
Kelm, F., Marienstr. 29.
Kempel, N., Gertrudstr. 23.
Kist, Jak., Alexanderst. 44.
Kreisberg, F., Alexanderstr. 1.
Kurzhals, Heinr., Kalkst. 15.
— Katharine, Basteiboul. 8.
Lagunowski, A., Säulenstr. 70.
Lucas, J., Kalnezeem. Str. 2.
Matthies, A., Sandstr. 32.
„Nizza", Suworowstr. 4.
Oginz, A., kl. Sünderstr. 1.
Petersen, A., Elisabethstr. 33.
Perlbach, E., Stintseestr. 1.
Plocek, W., Scheunenstr. 12.
Ribel, J., Alexanderstr. 51 u. Sandstr. 19.
Riviera-Blumen-Importgesellschaft., Alexanderstr. 32.
Schoch, C. W., 1. Weidend. 21.
Schult, A., Alexanderstr. 18. und Scheunenstr. 13.
Schultz, A., Alexanderboul. 2.
Supan, K., Elisabethstr. 21a.
Tebel, F., Weberstr. 12.
Wagner, C. H., Nikolaistr. 69.
Waltenberg, K., Marienstr. 16.
Weese, F. J., Sandstr. 1.

Blumenzwiebeln.

Heinrich Goegginger,
Hoflieferant Seiner Majestät
Samenhandlung Karlsstr. 13
Telefon 127.

Laßmann, F., Alexanderboul. 1
Schoch, C. W., 1. Weidend. 21

Robert Thau
Schlossstr. 13, 1 Tr.
Telefon 105, Postfach 531.

Wagner, C. H., Nikolaistr. 69.

Böttcher.

* bedeutet Amtsmeister.

Chodkewitsch, J., Schlockſche Str. 40a.
Finck, K., Wendensche Str. 17.
Freymann, J., Windst. 13.
*Goldbek, J., Grünstr. 9.
Gruhner, A., Gartenstr. 1.
*Hamann, E., Revaler Str. 36.
Hasenfuß, Georg, Adlerst. 6.
Sawitzky, M., Newastr. 10.
Siwzow, J., Grabenstr. 15.
Tschekanow, A., Rodenpoiser Str. 29.
*Waldmann, A., Sternst. 18.

Bohner und Entstäuber.

Büro, Mittelstr. 12, ⊶ 4812.
„Hygiene", Herrenstr. 33.
Kolobkow, A., Romanowstr.117
Kostjukewitsch u. Gritzan, Gertrudstr. 106W4.
Nikolajew, L., Polotzker Str. 3.
Saul, J., Gertrudstr. 51.
Skutkewitsch, K. M., Schulenstr. 24W2.
Ziuntschik & Ko., Gertrudstr.109

Bohrmaschinen.

Hugo Hermann Meyer, Riga.

Oekonomische Gesellschaft für Handel und Gewerbe, Riga, Königsstr. 28. Telefon 5291.

Gustav Schwarz & Co., Marstallstr. 9, ⊶ 2468.

Bonbon-Fabriken.

(Sieh Konditoreien und Konfektfabriken).

Bootsmotore.

Russische Vertriebsgesellsch. Schwedischer Maschinen
kl. Sandstr. 2/4, im Hause der Russ. Asiatischen Bank.
Tel. 4667 und 6583.
Postfach 1215.
Telegramm-Adresse: „Skandia".

Borsten.

Birthahn, El. Schaje, Altstadt 3
Orkin, J. J., Peitaustr. 5.

Branntweinbrennerei.

Aktien-Ges. A. Wolfschmidt, 1. Weidendamm 25.

Branntweinhandlungen.

(Sieh Schnapshandlungen.)

Bratöfen.

Saul, M., Schiffstr. 26.

Brauerei-Artikel.

Hugo Hermann Meyer, Riga.

Ferd. Seidler
Plettenbergstr. 3. ⊶ 1080.

Brauerei-Einrichtungen.

Wm. Minuth,
Gertrudstr. Nr. 28. Tel. 332.

Brauereimaschinen.

Russische Vertriebsgesellsch. Schwedischer Maschinen
kl. Sandstr. 2/4, im Hause der Russ. Asiatischen Bank.
Tel. 4667 und 6583.
Postfach 1215.
Telegramm-Adresse: „Skandia".

Brauerpech.

Fahrbach, J.G., Gildstubenstr.4
Meyer, Hugo Herm., Theaterboul. 3.
Ritterberg, A., Ritterstr. 57.

August Ritterberg
Erste Baltische Brauerpechsiederei.
Ritterstr. 57. Tel. 613.

Thalheim, G., Schloßstr. 16.

Brautausstattungen.

F. Chertek
Inhaber: Forstmann & Spunde, Kaufstr. 12.
Telefon Nr. 1768.

J. Jaksch & Co.,
Schaalstr. Nr. 11.
Porzellan- u. Kristallwaaren. Alfenidewaaren eigener Fabrikation, Uhren u. Lampen.

Brennerei-Einrichtungen.

Wm. Minuth,
Gertrudstr. Nr. 28. Tel. 332.

Presente, wasserdichte.

Handels- u. Industrieges. der Alafusowschen Werke, Marstallstr. 7.
Israelitan & Sohn, Karlsstr.19

Erste Rigaer Treibriemen-, Schlauch- u. Presstuch-Fabrik
C. Ludw. Schweinfurth,
Bauskesche Str. 14.

Briefmarken.

E. J. Schneider
Briefmarkengeschäft
Schwimmstrasse 22.
An- und Verkauf von Briefmarken aller Länder.
Preisliste gratis.

Bronzewaren.

F. Chertek
Inhaber: Forstmann & Spunde, Kaufstr. 12.
Telefon Nr. 1768.

J. Jaksch & Co.,
Schaalstr. Nr. 11.
Kronleuchter, Armleuchter, Lampetten etc.

Janson & Co.
Marienstrasse 28a, Ecke Romanowstr., Telefon 5502

Brunnenbauer.

(Sieh auch artesische Brunnen.)

Kalt, C., Thronfolgerboul. 17.
Kruse, John W., Hermannstr. 11, ⊶ 3105.
Hugo Hermann Meyer, Riga.

Buchbinder.

* bedeutet Amtsmeister.

Bindmann, J., Schmiedestr.50.
*Bortkewitsch, K., Kramerstr.4
Brudnoch, K., kl. Schmiedestr. 19
Druwin, E., Marienst. 24.
Feigelmann, S., Jungfernstr. 19.
*Goertchen, K., kleine Schmiedestr. 18.
*Hasselberg, Chr., Neustr. 13.
*Heede, M., kl. Schmiedestr. 22.
Jacobsohn, Ad., Altstadt 8.
Iljonski, Ch., Schmiedestr. 43.
Jurkewitsch, P. W., Hirtenstr.1
Kahan, J., Romanowstr. 48.
Koch, C., Newastr. 8.
Kotzer, A., Mühlenstr. 153.
Lyra, A., Moskauer Str. 11.
Marquardt, W., Pferdestr. 19.
Michelsohn, R., Wallstr. 31.
*Orlowsky, K., Johannisstr. 14.
*Petersenn, B., Jungfernstr.11
*Pickert, R., Pferdestr. 21.
*Preuk, E., Theaterstr. 4.
Rabinowitsch, S., Elis.-Str.22.
Remigolski, D., Mosk. Str.66a
Ringström, G., Bischofsstr. 2.
Rusch, Ed., Suworowstr. 25.
Schalit, S., Jaroslaw. Str. 4.
Schiemann, G., Pferdestr. 17.
Sichmann, C. J., Brunnenstr.5
Tirrum, H., Königsstr. 12.
Tirsit, J., Newastr. 27.
*Wießner, R., Scharrenstr. 21.
Zipow, K., Reformirtestr. 14.

Buchbinderpappen.

Herm. Hübner
Marstallstrasse 32,
Telefon 3466.
Postfach 167.

E Bowlen, Etageren, Tafel- u. Wandschmuck
Elektrische Beleuchtungskörper u. Installation
L Kaffeemaschinen, Konservengläser
Lampen jeder Art. Schreibgarnitur.
F. Chertek

Buchdruckereien und Steindruckereien.

„Akzidenz-Typogr.", Brunnenstr. 13.

„Akzidenz"
Brunnenstr. 13. Tel. 2384.

Andresen, S., Packhausstr. 5.
Alksne, J., Suworowstr. 14.
Baumann, B., Schwimmstr. 27
Baumann, Fr., „Sirene", Newastr. 5.
Blankenstein, L., Weberstr. 13.
Boltz, Joh., Kalnezeem. Str. 2.
Dihrik & Co., B., Todlebenb. 2.
Elcks, E., Parkstr. 3.
Fellmann, M., Marienstr. 3.
Frantzen, A., Schwimmstr. 17.
Frey, J. A., Alexanderst. 13.
Gailis, P., Johannisstr. 8.
Grossjet, Alex. (F. Deutsch), Marstallst. 1.
v. Grothuß, A., Altstadt 8.
Häcker, W. F., Palaisstr. 3.
„Hansa", Marienstr. 2, ☎ 3675
Hempel & Co., H., Wallstr. 7.
Hempel, Gebr., Schmiedestr. 72
Heynisch, Ed., Windau.rstr. 61.
Jakowitsch, L., Kathol. Str. 28
Jakowlew, S. P., Romanowstr. 76.
Kerkovius, P., Domplatz 5.
Keshan, K., Suworowstr. 23.
„Kosmos", (Paul Bolm), Alexanderstr. 3.
Kreischmann & Melkis, Dorpater St. 42.
Krumin, J., Suworowstr. 44.
Ges. Latwija, Pauluccistr. 15.
Leiner, A., Alexanderstr. 30.
Lewin, E., Schwimmstr. 10.
Lipkes, E., Stallst. 1.
Lipschütz, A. M., Karlsstr. 31.
Lyra, August, Mosk. Str. 11.
„Merkur" (W. Schneeberg), Wallst. 11.
Müllersche Buchdruckerei, Herderplatz 1. (Faktor: Ullrich.)
Narkewitsch und Janulewitsch, Elisabethstr. 24.
Nauck, F., Baldohnsche Str. 15
Nitawski, A., Gertrudstr. 14.
Padsewitz, M. J., Königsstr. 8
Perlmann, A., Gogolstr. 4.
Plates, Ernst, kl. Münzstr. 18.
Reitzberg, R., Schloßstr. 6.
„Rigas Awise", Suworowstr. 6, ☎ 3043.
Ruetz, Rich., Domplatz 7.

R. Ruetz
Buchdruckerei
Domplatz 7.
Telefon 7757.
Postfach 496.

Schnakenburg, A., Marstallstr. 5
Seuberlich, K., kl. Münzstr. 25.
Sörensen u. Ko., Neustr. 25.
„Viktoria", (Solok & Resnikowitz), Marienstr. 26.
Sprotte, A., Elisabethstr. 21a.
Stahl, Alex., Wallstr. 29.

Buckdruckerei, Lithogr. u. Papierbeutel - Fabrik
„Standart"
Inhaberin: B. Ignatjew.
Sandstr. 18, im eig. Hause
Telefon 1983
Liefert:
Druckarbeiten
in künstlerischer Ausführung für Fabriken, Geschäftshäuser, Behörden, Vereine, Private etc.
Papierbeutel
jeder Art für alle Geschäftszweige in reklamevollster Ausführung und kürzester Zeit.
Vertreter erstklassiger
Maschinenfabriken
für Buchdruckereien, Lithographien und Buchbindereien, sowie Liniiranstalten u. s. w.
Kosten-Anschläge gratis.

Ußleber, Emil, Küterstr. 19.
Ußleber, Herm., Brauerstr. 8.
„Baltika", (Eug. Walter), Karlsstr. 27.
Wilks u. Schkinkis, Sprenkstr. 1
Witkin, Sch., Elisabethstr. 22.
Wülsing, Ernst, Münstereistr. 6.

Buch- u. Steindruckerei-Maschinen und -Utensilien.

Berger & Wirth, Johannisstr. 3

Berger & Wirth
Rigaer Filiale
vorm. Ulrich Müller,
Johannisstr. 3, ☎ 1040.

O. Bieberger & Co., Sandstrasse 7, Tel. 1475.

Leifert, W., Sünderstr. 2.
Löwensohn, B., Königsstr. 37.

Benno Loewensohn,
Gr. Königsstr. 37, Tel. 3016.
Vertreter der Akt.-Ges. O. J. Lehmann, Schriftgiessereien St. Petersburg u. Moskau.
Maschinen u. Utensilien für Typo-Lithographien und Buchbindereien.

Hugo Hermann Meyer, Riga.

Buchhaltungskurse.

Aukstkaln, Ed., Cand. rer. merc., Suworowstr. 7, W. 8.
Block, Th., kl. Schmiedestr. 10.
Intzé, L., Königsstr. 32.

Oscar Lindenberg
Newastrasse 28, W. 5.
Buchhaltungskurse
Preis 30 Rbl., Privat 50 Rbl.
Handelskorrespondenz
Deutsch, russisch, englisch, französisch.
Preis 5 Rbl. monatlich.
Stenographie
Preis 8 Rubel. Teilzahlung gestattet.

Paegle, Ed., Marienstr. 26 ☎ 6492.

Buchhandlungen.

Abelit, H., Kaisergartenstr. 14.
Ballod, Fr., Pernauer Str. 11
Baltische Gesellschaft für Bücherverbreitung und Buchverlag, Küterst. 4, ☎ 2278.
Behrsin, Karl, Dorpaterst. 14

Karlis Behrsinsch
Grahmatu, rakstam leetu un schuschanas peederumu tirgotawa.
Terbatas eela 14, ☎ 5430.

— Pet., (Lett. Verl. u. Antiqu.) Suworowstr. 24.
Berva, Böttcher & Ko., kl. Newastr. 12.
Besigk, J., Marienstr. 28a.
Bilkin, E., Dorpater Str. 6.
Breed, J., Matthäistr. 43.
Britische u. Ausl. Bibelgesellsch, Alexanderstr. 13.
Bruhns, E., Kaufstr. 15.
Caspar, S., vorm. Ed. Göschel, Weberstr. 20.
Dehring, G., Matthäistr. 64a.
Deubner, J., Kaufstr. 14.
Diezmann, E, Scheunenstr. 11.
Dinweet, J., Marienstr. 127.
Dselskalei, J., Dünam. Str. 32
Ewin, A., Matthäistr. 70.
Freimann, Ernst, Alexanderstr. 35.
Frey, J. A., Alexanderstr. 13.
Freyberg, M., Sprenkstr. 25.
Glasneek, G., Sprenkstr. 67.
Glücksmann, D., Theaterstr. 3.
Glücksmann, M., Schmiedestr. 18.
Glücksmann, M., Suworowstr. 14 und Theaterstr. 11.
Golt, A., Suworowst. 5.
Golt, D., Dorpater Str. 20.
Goltz & Co., W., kl. Schmiede- und kl. Sandstr.-Ecke.
de Graeve, J., Marienstr. 70.
Grehwald, J., Schlock. Str. 54
Großbach, Gebr., Sprenkstr. 53
Häcker, W. F., Palaisstr. 3.
Heede, H., kl. Schmiedestr. 22.
Jessen, A., Kurmanowstr. 18.
Jonck & Poliewsky, vereint mit Alex. Stiedas Buchhandlung, Kaufstr. 3.
Kadegge u. Ko., G. J. (Nauka i Shisn), Marienstr. 4a.
Kahn, K., Moskauer Str. 3[illegible]
Kalnin, P., Kurische Str. 1[illegible]
Kampe, J., Revaler Str. [illegible]
Kaschdan, A., Mosk. Str. 6[illegible]
Katzenellenbogen E., Moskauer Str. 21.
Kaulin, M., Basteiboul. 8.
Klaczko, Max, Scheunenstr. [illegible]
Komow, A. P. (Probushden[illegible]) Königsstr. 45.
Koslow, L., Puschkinboul. 8.
Kukurs, J. A., Marienstr. 1[illegible]
„Kultur", Kirchenst. 31.
Kymmel, N., Scheunenstr. 21.
„Laboremus", Buchhdlg.-Ge[s.], Romanowstr. 33.
Lahzis, A., Sprenkstr. 16a.
Lappin, S., Mosk. Str. 14[illegible]
Laptjew, M., Dünaburg. Str.
„Lektor", Buchhdlg.-Ges., Sprenkstr. 13.
Löffler, Gust., Sandstr. 20.

G. LÖFFLER
BUCHHÄNDLER,
SANDSTR. 20, TELEFON 158[illegible]
POSTFACH 317.
SORTIMENT:
SPEZIELLE GEBIETE:
TECHNIK, LITERATUR, KUNST
VERLAG:
BALTISCHE LANDESKUNDE
BALTISCHE BÜRGERKUNDE
HEIMATBUCH FÜR DIE BALT[ISCHE]
JUGEND.

Markus, M., Königsstr. 31.
Martinson, Ed. M., Alexanderstr. 89.
Maurach, E., Scheunenstr. 9.
Mazejewsky, Anton, Schloßstr. [illegible]
Melbard. P., Alexisstr. 12.
Mellin & Ko., W., Wallstr. [illegible]
Mendelew, B., Dünab. Str. 7[illegible]
Minzenhof, G., Marienstr. 3[illegible]
Missin, J., alte Mit. Str. 56
Missing, J., Karlsstr. 27.
Neubut, Ed., Gertrudstr. 32.
Neuner, G., Kirchenstr. 13.
Orlowsky, C., Johannisstr. 1[illegible]
Osche, E., Schreyenbusch 1,30.

Verlagsgesellschaft
„Paedagog"
Spezialverlag für pädagogische Literatur, Lehrbücher und Lehrmittel.
Marienstr. 26, W. 1.
Empfangsstunde 12—1, event. auch zu anderer Zeit.
Generalvertrieb und Lager:
Buchhandlung
A. Walther, J. Rappa & Co.
Riga, Theaterstr. 9,
Telefon 7250, Postfach 130.

Parup, A., Dampfst. 96.
Pawlow, A., Sandst. 32.

F. Chertek
Kaufstrasse 12.
Inhaber: Forsimann & Spunde
reiches Lager in: Kristall, Porzellan, Fayence, Skulpturen, Alfenide, Kron-, Arm- und Wandleuchtern.

Pawlow, A., Alexanderstr. 15.
Pehtsch., O., Elisabethstr. 21a.
Prezeneek, A., Sprenkstr. 43.

Книжный магазинъ и складъ
„Пробужденіе"
А. П. Комова.
Маріинская № 2, Тел. 6231.
Большой выборъ русскихъ, нѣмецкихъ и латышск. книгъ. Отдѣлъ удешевленныхъ книгъ.

Pullin, E., Kalnez. St. 84.
Purpeter, A., Zaunstr. 1.
Raggain, J., Gertrudstr. 46.
Ranke, A., Suworowstr. 25.
Remigolski, Dav., Mosk. Str. 66
Riecke & Leiner, Alexanderstr. 30
Rode, J., Marienstr. 71.
Rohne, J., Dünam. St. 46.
Rominsky, J., Scheunenstr. 11.
Rosenberg, M., Königsstr. 11 und Theaterstr. 1.
Rosenthal, J. (A. Jurjan), Sprenkstr. 29.
Sarrin, J., Suworowstr. 93.
Saulit, R., Dorpater Str. 15.
Schablowski, J., Neustr. 25.
Schiffmann, E., Scharrenstr. 21.
Schmiedeberg, J., Schreyenbusch 8, 1.
Schneider, H. C., Pferdestr. 24
Schneider, W., Nikolaistr. 27.
Sellmann, M., Herrenstr. 28.
Selting, D., Dorpaterstr. 20.
Sichmann, C. J., (Verlagsbuchhdl.), Brunnenstr. 5.
Sider, A., Romanowstr. 24.
Siebert, Sch., Gertrudstr. 56.
Sirgel, E., Schlock. Str. 27.
Skribe, W., Dorpaterstr. 4.
Struschitzki, L. J., Karolinenstr. 25.
Swirgsdin, Ed., Marienstr. 26.
Swirgsdin, F., Marienst. 12.
Trestin, J., Thronf.-B. 25.
Tuhter, K., Alexanderstr. 105.
Walther, Rappa & Ko., Theaterstr. 9 u. Marienstr. 13.

A. Walther, J. Rappa & Co.
(vormals Buchhandlung C. J. Sichmann).
Theaterstraße 9.
Telefon 7250, Postfach 130.
Großes Lager deutscher, russischer und lettischer Literatur, speziell Pädagogik, Landwirtschaft und Technik. Gute Jugendschriften zu sehr billigen Preisen. Lehrmittel für Schule und Haus. Anschauungsbilder, Karten, Globen, Sammlungen von Naturalien, Modelle usw. Abonnements auf alle in- u. ausländischen Zeitungen und Zeitschriften. Umfangreiches Antiquariat, speziell Baltica. Leihbibliothek.

Weinberg, S., Sprenkstr. 75.
Wihtol, L. P., Marienstr. 4.
Wihtol, M., Alexanderstr. 92.
Witol, P. M., Elisabethstr. 33
Witolin, P., Sprenkstr. 9.
Zaune, P., Newastr. 31.
Zetlin, M., Suworowstr. 24/26

Bürstenfabrik.

Lenk, Georg, Windstr. 22.

Rigaer Bürstenfabrik Georg Lenk
Thorensberg, Windstr. 22—24.
Telefon 1062, Postfach 725.
Telegramm-Adresse:
„Bürstenfabrik Thorensberg".

Bürsten- und Pinselbinder.
* bedeutet Amtsmeister.

A. Blechstein
Bürsten- u. Pinsel-Fabrikation
Gegründet 1854.
Nur gr. Schmiedestr. 6
Keine Filialen.
Telefon 956.

Berkowitsch, J., Romanowstr. 86
Blechstein, A., Schmiedestr. 6.
— Ph., Schmiedestr. 9.
Blinden-Inst., Sandstr. 7.
Brücke, M., kl. Schmiedest. 13
Düsing, A., Schmiedestr. 3.

H. A. Düsing,
Geschäft in Bürsten und Pinseln eigener Fabrikation
Schmiedestr. 3, ☎ 2448.

Düsing, H. A., Schmiedestr. 3.
Kasack, A., Marienstr. 13, Lad. 40
Kudrjaschew, T. F., Gertrudstr. 63.
Leepin, F., Mitauer Ch. 28.
Pichel, G., Schmiedestr. 55.
Putnin, K., Marienstr. 27.
*Saizow, Anna, Schmiedestr. 2.
Saweljew, J., Alexanderstr. 17.
Steinbrecher, Säulenstr. 26.
Stelp, J., Dünaburger Str. 20.
Straupe, W., Lagerstr. 61.
Upedan & Grigor, Alexanderstr. 109.

Büsten.

Dunajew, S. K., Alexanderstr. 124.

Butterhandlungen.
(Sieh auch Molkereiprodukte.)

Dölling, Rampe & Ko. (Kunstbutter), Windstr. 4.
Holbreich, W. M., Romanowstr. 76.

A. Eigenmann
Turmstr. 9,
☎ 5017, Postfach 12.
Butter, Käse, Eier, Wild, Geflügel etc. en gros.
Eigene Einkaufsstellen in Sibirien.
Verkauf v. Molkereizubehör.

O. L. Möller-Holst
Butter-, Käsegroßhandlung.
Kontor und Engroslager Sandstr. 19, ☎ 7122
im eigenen Hause.
Detailniederlage:
Dänische Butterhandlung, gr. Münzstr. 3, ☎ 3382.

Sivert, J., Zollstr. 4.

Carbolineum.

Herm. Hübner
Fabrik und Kontor:
Ehstenstr. 15, Tel. 366 und 5066, Postfach 167.
Niederlage:
Marstallstr. 32, Tel. 3466.

August Wegelin, A.-G., Poderaa, ☎ 6778, Postfach 17.

Carborundum.

Vogel & Paulson, Thronfolgerboul. 31, Postfach 585, ☎ 351 und 6851.

Champagnerkellerei.

Schweinfurth, Daniel, Dorpater Str. 15.

Chemische Fabriken.

Glover, Petersb. Ch. 114.
Hirschowitz, A. M., Champetre. Str. 3.
Gebr. Jestanowitsch, Dampfbootstr. 4.
„Kali", Inh.: Rich. Langensiepen, A.-G., Fockenh. St. 1
A. Krüger und A. Rausser, Fockenhöffsche Str. 4.
Kymmel, M. H., Gerberstr. 4
Osolin, A., Bachstr. 14.
Ruhtenberg, A.-G., 2. Weidendamm 40.
Seeberg, J., Bohnenstr. 16.
Erste Russ. Superphosphatfabrik, Mühlgraben bei Riga, A.-G., Sandstr. 7.
Tager, N. D., Katharinend. 23
Vinosa, Bergstr. 23.
Wegelin, Aug., Akt.-Ges., Poderaastr. 1.

Chemische Fabriken-Einrichtungen.

Hugo Hermann Meyer, Riga.

Wm. Minuth,
Gertrudstr. Nr. 28. Tel. 332.

Seelig, Chr., Wallstr. 9, Scheunenstr. 7, Sünderstr. 1.
Vogel & Paulson, Thronfolgerboul. 31, Postfach 585, ☎ 351 und 6851.

Chemisch-technische Artikel.

Eduard Lehdebohm
Jakobsstr. 12, ☎ 3807.
Vertreter der Firma Meyer Cohn, Hannover.
Sämtliche Rohwaren für die chem. und chem.-techn. Ind.
Spezialität: Steinkohlenteer.

Vogel & Paulson, Thronfolgerboul. 31, Postfach 585, ☎ 351 und 6851.

Chemisch-techn. Laboratorien.
(Sieh auch Pharmazeut. Präparate).

Allen-Kundschenowski, Windauerstr. 61.
„Avance", Karl Karp, Sprenkstr. 21.
Busch, Alf., kl. Jungfernstr. 8.
Eiche, Heinr. (Stempelfarbe), Dorotheenstr. 38.
Garber, M., Sprenkstr. 13.
Grüning, W., 2. Weidend. 21a.
Hirschowitz, J. M., Altonaerstr. 7
Lübbe & Hartmann, vorm. Hugo Reimann, Altstadt 2.
Mielentz, Osk., Kaisergartenstr. 16.
Mulner, Jak., Lagerstr. 15.
Preedit u. Ko., A., Ritterstr. 99

August Ritterberg
Ritterstr. 57, Tel. 613.

Sapiro u. Ko., „Haliflor", Katharinenstr. 20.
Schmidt, C. Ch., Thronfolgerb. 5.
Tager, N., Katharinend. 23.
Windisch, A., Wallstr. 17.

Chemische Waschanstalten.

Anspach, W., Alexanderstr. 101.
Danziger, A., Revalerstr. 5.
Jacob, A., Ritterstr. 34.
Lukas, H., Pferdestr. 9.
Mischke, F., Marienstr. 14.
Neumann, A., Kurmanowstr. 29
Retzloff, Ed., Duntenh. Str. 28.
Rohloff, A., Revaler Str. 5.
Rohloff, W., Säulenstr. 51.
Waltenberg, K., Säulenstr. 53.

Elektrische Beleuchtungskörper u. Installation, Bowlen, Etageren, Tafel- u. Wandschmuck — Lampen jeder Art. Kaffeemaschinen, Konservengläser, Schreibgarnitur. F. Chertek

Chirurg. Instrumente und Waren.

Berg, Adalb. G., Scheunenstr. 22.
Bergbohm, Alex., Scheunenstr. 13.
Kautschuk, A.-G., Schlocksche Str. 24, Niederlage: Weberstr. 14.
Marggraf, K., Herrenstr. 16.
Mündel, J. W., Fabr.: Gummistr. 1, Niederl.: Herren- und Petrikirchenstr.-Ecke.
Ramberg, J., Marienstr. 19.
Seelig, Chr., Wallstr. 9, Sünderstr. 1 und Scheunenstr. 7.
Trettin, W., Scheunenstr. 13.

Arthur Wittberg
Spezial-Geschäft, ⚭ 6467, Jungfernstr. 5, gegenüber der Kaufstraße und Diskontobank.

Chokoladenfabriken.
(sieh Schokoladenfabriken).

Clichés.
(sieh Klischees).

Convertfabriken.
(sieh Kuvertfabriken).

Dachdeckungen.

J. Holck & Co.,
Schlossstr. 18.

Holck & Co., J., Schloßstr. 18

Carl Nevermann & Co.
Kontor: Neustr. 30, Tel. 575

Seidler, Ferd., Plettenbergstr. 3
Ullmann, Carl, Wallstr. 14.

Carl Ullmann,
Wallstr. 14, Tel. 1069.
Postfach 555.
Komplette Dachdeckungen.
Dachpappen.
Wandkartons.
Isolierpappen
für Fundamente u. Wände.
„Universal“-Dachanstrichmasse.
Steinkohlenteer.
Mastix (Dachlack).
Dachkitt (Klebemasse).
Karbolineum.
Holzteer usw. usw.

Seit 10 Jahren bewährt sich als die beste Dachdeckung diejenige mit Asbest-Zement-Schiefer
„ВѢКЪ“
Feuersicher, wetterbeständig, leicht.
Generalvertreter für die Ostseeprovinzen
Alex. Vierhuff jun.
Gr. Brauerstraße 11.
Telefon 6464, Postfach 1109.

J. Walter
Asbest-Zement-Schieferwerk „Bermigit“
Dachpappenfabrik.
Hauptkontor und Fabrik:
Peterholmstr. 21.
⚭ 361 und 385.

Dachpappen-Fabriken u. -Handlungen.

Frisk & Co., Jakobsst. 20, Fabrik Walzwerkst.
Gedrowitz, J., Vogelstr. 4a.

J. Holck & Co.,
Fabrik:
Dreylingsbusch, Slavenstr.
Comptoir:
Schlossstr. 18.

Holck & Co., J., Schloßstr. 18

Herm. Hübner
Lieferant der
KAISERLICH RUSSISCHEN
Feuerwehr Gesellschaft
Fabrik und Kontor:
Ehstenstr. 15, Tel. 366 und 5066, Postfach 167.
Niederlage:
Marstallstr. 32, Tel. 3466.

Mattausch, K., Taubenstr. 4.

Carl Nevermann & Co.
Kontor: Neustr. 30, Tel. 575

Nevermann & Co., C., Fabrik: 2. Weidendamm 19, Niederlage: Neustr. 30.
„Gudron“, J. Sprogis, Lubahnsche Str. 39.
Ullmann, Carl, Wallstr. 14.

Carl Ullmann,
Wallstr. 14, ⚭ 1069.
Postfach 555.
Komplette Dachdeckungen.
Dachpappen.
Wandkartons.
Isolierpappen
für Fundamente u. Wände.
„Universal“-Dachanstrichmasse.
Steinkohlenteer.
Mastix (Dachlack).
Dachkitt (Klebemasse).
Karbolineum.
Holzteer usw. usw.

Walter, J., Peterholmstr. 21.

J. Walter
Dachpappen-Fabrik.
Hauptkontor und Fabrik:
Peterholmstr. 21.
⚭ 361 und 385.

Därme.

Willi Wruck & Co.
Agentur & Kommission.
Sandstr. 23/25 im Gebäude der Russ. Asiatischen Bank.
Telefon 6950.
Generalvertreter für die Ostseeprovinzen der Firmen
Fritz Firle, Moskau.
Beständiges, reichhaltiges Lager sämtlicher gangbarer Sorten Därme;
Chr. Kortmann, Arnstadt.
Lager von Fleischschneidemaschinen, Gewürzmühlen, Wurstfüllmaschinen, Lakepumpen usw. usw.

Dampferlinien.

Kawkas u. Merkur
Agentur in Riga:
H. Laerum,
Basteiboul. 11, ⚭ 103.
Postfach 316.

Russisch
Ostasiatische
Dampfschiffahrtsgesellschaft.
Vertreter in Riga:
H. Laerum,
Basteiboul. 11, ⚭ 103.
Postfach 316.

Dampferunternehmer.
(Sieh auch Reedereien).

Dampfschiffahrtsges. A. Augsburg, Kaufstr. 1.
„Neptun“, Dampfschiffahrt-Ges., Palaisst. 9.
Samolet, Wallstr. 2.
Seeberg, Gebr., Bischofsstr. 1.
Strauch, A., Friedrichsholm 1.

Dampfheizungen.

O. Bieberger & Co., Sandstrasse 7, Tel. 1475.

Dampfmaschinen.

Heinr. Lanz, Mannheim,
Größte Lokomobilfabrik des Kontinents.
Bevollmächtigter für die Ostseeprovinzen
Hch. L. Schoenfeld, Riga,
Alexanderstr. 12, ⚭ 1350.
Tel.-Adr.: Kraftmotor, Riga.

Hugo Hermann Meyer, Riga.

Dampfpumpen.

Hugo Hermann Meyer, Riga.

A. Wisniewski,
Maschinenhandlung,
Theaterboul, 11. — Tel. 1126.

Dampfspritzen.

Eugen Lemcke
Wallstr. 20, Tel. 491.

Hugo Hermann Meyer, Riga.

Dampfturbinen.

Hugo Hermann Meyer, Riga.

Dampf- und Wasserarmaturen.

Hugo Hermann Meyer, Riga.

Gustav Schwarz & Co., Marstallstr. 9, ⚭ 2468.

Vogel & Paulson, Thronfolgerboul. 31, Postfach 585, ⚭ 351 und 6851.

Darmschlemmereien.

Kaplan, J., Arensburger Str. 3
Pohl, Ew., Arensburger Str. 3
Sarrin, M., Vegesacksh. 14.

Delikatessenhandlungen.
(Sieh Frucht- und Delikatessenhandlungen).

Dermoplastische Anstalten.
(Sieh Ausstopfer.)

F. Chertek Kaufstrasse **12.** Inhaber: Forstmann & Spunde. **reiches Lager in: Kristall, Porzellan, Fayence, Skulpturen, Alfenide, Kron-, Arm- und Wandleuchtern.**

Desinfektions-Anstalten.

Städt. Desinfect.-Anst., Mosk. Str. 72.
Bergmann, R., Wallstr. 20.
„Sirene", Hugo Ehlertz, Suworowstr. 44.

Desinfektionsmittel.

Herm. Hübner
Fabrik und Kontor: Ehstenstr. 15, Tel. 366 und 5066, Postfach 167.
„Karbolit" Desinfektionspulver. Rohe Carbolsäure.

Destillaturen.

Balk, Carl, Mosk. Str. 90.
Bergbohm, G. G., Gertrudstr. 66.
Bloßfeldt, J. L., Küterst. 19.
Hübner, Jul., Neustr. 33.
Jaeger & Co., Sünderstr. 30.
Schwabe, H. P., Rathausplatz 7
A.-G. A. Wolfschmidt, l. Weidendamm 25.

Dichtungsmaterialien.

Hugo Hermann Meyer, Riga.

Gustav Schwarz & Co., Marstallstr. 9, ☎ 2468.

Vogel & Paulson, Thronfolgerboul. 31, Postfach 585, ☎ 351 und 6851.

Dielenbeläge.

Erwin Brock
Brückenstr. 15, ☎ 6816.
Asbest-Steinholz. Fugenloser Belag für Fußböden, Wände, Treppen u. s. w. Bester, hygienischer Ersatz für Fliesen, Parkett, Asfalt. Für Fabriken u. Wohnräume. Schalldämpfender, elastischer, fußwarmer und egalisierender Unterboden für Linoleum.

Dielenbohner

(Sieh Bohner.)

Dienstmann-Institute.

(Sieh Artelle).

Dieselmotore.

Russische Vertriebsgesellsch. Schwedischer Maschinen
kl. Sandstr. 2/4, im Hause der Russ. Asiatischen Bank. Tel. 4667 und 6583. Postfach 1215. Telegramm-Adresse: „Skandia".

Draht.

Specht, Just., A.-G., Prowoloka, Bremerstr. 7.

Drahtfabriken.

Akt.-Ges. „Aetna", Alexanderstr. 153.
Rig. Draht-Industrie, Fabrik: Dünamünd. Str. 32, Kontor: Wallstr. 28b.

Aktiengesellschaft vorm.
Starr & Co.,
Kurische Strasse. Telefon 51.
Alter Lagerplatz 84 a.

Drahtseile.

Leo Lebedow
Altstadt 19, Telefon 916.

Drahtwebereien.

Ackermann, Joh., Romanowst.56 ☎ 2865.
Ohsoling, J., Alexanderstr. 44.

J. Ohsoling
Inhaber August Kurau. Fabrik gelochter Bleche und Drahtweberei. Alexanderstr. 44/46, ☎ 2729.

Preedneek, J., Dorotheenstr. 1
Reekst, Arv., Dünam. Str. 13.
Taube, Th., Scharrenstr. 8.
Ges. „Trud", Dorpaterstr. 22.
Uhdris, K., Marienstr. 92.

Rud. Zech
Pauluccistr. 3, ☎ 1418.

Drainagen.

Carl Nevermann & Co.
Kontor: Neustr. 30, Tel. 575

Drechsler.

* bedeutet Amtsmeister.

Behr, F., Theaterstr. 1.
*Carlstein, Joh., Taubenstr. 16.
Greil, R., Wallstr. 4.
*Grubert, M., Pferdestr. 9.
*Grundmann, L., Newastr. 14
Grusinski, F., Johannishof 6.
Häusermann, R., (Spunde und Spulen), Industriestr. 5.
Kahn, W., Industriestr. 1c.
Koppitz, A., Königsstr. 9.
Kurth, R., Lagerstr. 8.
Krasowski, A., Sprenkstr. 23b.
*Kusnezow, K., Elisabethstr.85a
Lutz, R., Sprenkstr. 34c.
Maul, R., Marienst. 49.
*Pulkowsky, W., kl. Königsstr. 5.
Rutkis, R., Alexanderstr. 121.
Saikow, J., Alexanderst. 50.
Schepsel, J., Jarosl. St. 55.
Schorin, P. J., Mosk. Str. 56.
*Schulz, W., Schoonerstr. 3.
Tomaschewitz, A., Suworowstr. 89.
Walter, E., Mühlenstr. 122.

Carl Wiesner
Amts-Drechslermstr., Hagensberg, Kalnezeemsche Str. 7, Telefon 2635.
Horn- und Beindrechslerei mit Motorbetrieb, liefert sämtliche Drechslerarbeiten, als Spezialität: Spulen, Spindeln, Stöcke, Walzenscheiben, Schrauben etc. in kleinen u. gross. Aufträgen.

*Wiesner, Karl, Kalnez. Str. 7.
Wiesner, O., Ebelsh. Weg 19a
*Wihksne, K., Alexanderst. 52.
*Winkelmann, J., Gertrudstr. 29
Wrede, Fr., Gertrudstr. 77.
*Zehley, Ludw., Elisabethstr. 10a.

Drehbänke.

Leo Lebedow
Altstadt 19, Telefon 916.

Hugo Hermann Meyer, Riga.

Oekonomische Gesellschaft für Handel und Gewerbe, Riga, Königsstr. 28, Telefon 5291.

Gustav Schwarz & Co., Marstallstr. 9, ☎ 2468.

Dreschmaschinen.

O. Bieberger & Co., Sandstrasse 7, Tel. 1475.

W. Meslin,
Riga, Reval.
General-Vertreter von
Marshall Sons & Co.,
Gainsborough,
für Liv-, Ehst- und Kurland.
Lokomobilen.
Dampf-Dreschmaschinen.
Riga:
Theaterboulevard 8, 1 Treppe
Tel. 982, Postfach 375.
Speicher: Rote Ambarren 61.

Oekonomische Gesellschaft
Lettischer Landwirte.
Verwalt. u. Zentralniederl.: Riga, Königsstr. 29. Telefon 1379.
— 35 Filialen. —

Zehder, Ed., Karlsstr. 11.

Drogen- und Apotheker-Waaren.

Abramowitsch, Ch., Marienstr. 59.
Awotin, A., Nikolaistr. 28.
Behrsing, R., Revaler Str. 28
Beier, R., Sprenkstr. 73.
Belitschikow, F., Kurmanowstr. 18.
Bergmann, A., Matthäist. 64a
Berlin, Sch. M., Revaler Str. 28.
Bertels, Otto A., Basteib. 9.
Beyer, Sin., Marienstr. 121.
Blum, S., Alexanderstr. 31.
Busch, Alf. Th., kl. Jungfernstr. 8.
Dschengel, W., Kurische Str. 1.
Dubin, M., Dünaburg. Str.10
Emsing, H., Schlock. Str. 40a
Feitelsohn, L., Schiffsstr. 11.

Provisor
Arthur Flach
Waldwollextrakt- und Fichtennadelölfabrik in Oger. Vertretung für Drogen, Chemikalien und Apothekerwaren, Riga, Sünderstraße 15, ☎ 1396, Postfach 989.

Flatt, A., Marstallstr. 22.
Gawartin, L., Apothekerstr. 40.
Gensz, R., Kalnezeem. Str. 20
Goldblatt, K., Marienstr. 32.
Gottlieb, L., Alexanderstr. 86.
Grewe, J. E., Marienstr. 31.
Grigas, A., Dünamünd. Str.32
Grube, Sophie, Bauske. Weg 1
Heiking, Nik., Mosk. Str. 112.
Hettelmann, K., Dorpaterstr. 8
Himmelhoch, G., Marienstr. 55
Hurwitz, R., Marienstr. 31.
Jawitsch, J. M., Romanowstr. 110.
Jegorjew, A., Mosk. Str.112
Johanson, A., Schlock. Str.27.
Jolk, J., Dorpater Str. 45.
Kahan, Ch., Sternstr. 25.
Kahjin, E. W., Sernstr. 30.
Kamarin, Gebr., (en gros u. en detail), Rathauspl. 15.
Kasarnowski, J., Alexanderstr. 168.
Kerkovius, Gebr., Sünderstr. 28.
Klink, M., Alexanderstr. 34.
Koch, A., Alexanderstr. 10.

Drogen und Parfümerien
A. Koch,
Provisor.
Riga, Alexanderstr. 10.

Elektrische Beleuchtungskörper u. Installation — Bowlen, Etageren, Tafel- u. Wandschmuck — **L**ampen jeder Art. — Kaffeemaschinen, Konservengläser — Schreibgarnitur. **F. Chertek**

Konrad, J., Mitauer Ch. 27.
Kuhn, R., Alexanderstr. 64.
Kumberg, A., Alexanderst. 153
Lange, W., Marienstr. 110.
Lebedow, E., Kalnezeem. Str.6
Legue, P., Kalnezeem. Str. 2.
Lewin, L., Moskauer Str. 185.
Lewit, Ch., Alexanderstr. 168.
Löwenberg, R., Alex.-Str. 120
Löwenberg, R., Elisabethstr. 33.
Löwenberg, Sch., Steinstr. 7.
Lubbe, A., Mühlenst. 11.
Lubotzky, W., Mosk. Str. 104.
Luhs, E., Bauskesche Str. 2.
Magilnitzki, P., Sprenkst. 34.
Maisel, B., Gertrudstr. 68.
Marcuse, D. J., Friedensstr.8.
Maskowski, E., Sprenkst. 7. und Suworowstr. 49.
Michelsohn, H., Alexanderstr.94
Mideg, A., Jutestr. 1.
Mielentz Nachfolger, Oskar, Kaisergartenstr. 16.
Mincke, K., Marienstr. 70.
Mohrberg, Carl, Basteib. 8.
Moissejew, S. J., Dorp.Str.38
Mulner, J., Lagerstr. 15.
Nemser, Ch., Romanowstr. 70.
Neuschul, Aisik, Herrenstr. 32.
Odsin, A., Witebsker Str. 37.
Paperna, M., Suworowstr.44.
Pohd, Ed., Weberstr. 3, Kalnezeem. Str. 86.
Putnin, P., Matthäistr. 22.
Rabinowitsch, Ch., Marienstr.74
Rubinstein, Ch., Bärenstr. 19.
Ramin, W., Mitauer Ch. 10.
Resnais, A., Marienstr. 106.
Rudsroog, M., Sünderstr. 15.
Schatz, M., Suworowstr. 11.
Schatz, R., Marienstr. 9.
Schermann, Ch., Artilleriestr. 57
Schneer, L., Jakobstädt. Str. 9.
Schulmann, Sch., Alexanderstr. 60.
Seiberling, K., Goldingerstr.17
Stiebenhaus, J., 1. Weidend. 9
Strauß, G., Dorpater Str. 30
Streiff, Gebr., Marstallstr. 6.
Teß, J. Marienstr. 12.
Thal, A., Alexanderstr. 18.
Thal, M. J., Marienstr. 4.
— N. J., Suworowstr. 39.
Thal, P. J., Dorpater Str. 18.
Thalheim, Georg, (en gros), Schloßstr. 16.
Tol, J. G., Wolmar. Str. 39
Waidt, P., Dünamünd. Str.48
Weinberg, R., Marienstr. 31.

Adolf Wetterich

Drogen-, Farbewaren u. Blattgold-Handlung,

Sandstr. 16. Tel. 49.

Wetterich, Ad., Sandstr. 16.
Winteler, Fr., Matthäistr. 38.
Wollner, R., Moskauer Str.62
Zech, Rud. (en gros), Paulucci-str. 3.
Zeising, A., Scheunenstr. 1.

Düngerfabriken-Einrichtungen.

Hugo Hermann Meyer, Riga.

Vogel & Paulson, Thronfolgerboul. 31, Postfach 585, ☎ 351 und 6851.

Düngemittel.

Balt. Landwirtschaftl. Genossenschaft

Plettenbergstr. 5, ☎ 2060.

Sieh Register auf Seite 16 dieses Adreßbuches.

Dynamos.

Russische Gesellschaft

Allgemeine Elektricitäts-Gesellschaft

Filiale Riga,
gr. Sandstrasse 23/25.

Inst. f. Stadtanschl.	Tel. 7690
Verkaufsraum . .	Tel. 1262
Materialienverkauf	
Fabriken . . .	Tel. 7691
Elektr. Zentralen .	Tel. 1067
Kaufm. Bureau . .	Tel. 2246
Lager	Tel. 7692

Russische Gesellschaft Allgem. Elektrizitäts-Ges. Fabrik und Wiederverkauf

Petersburger Chaussee 19.
Postfach 108.

Fabrik . .	Tel. 560 u. 6760
Wv. . . .	Tel. 2463 u. 7060
Zentrallag.	Tel. 3567

Gebr. Horn, Parkstr. 1a.

Oekonomische Gesellschaft für Handel und Gewerbe, Riga, Königsstr. 28, Telefon 5291.

Russische Gesellschaft

Schuckert & Co.,

Königsstr. 4.
Postfach 698.

Eierexport.

Baerselmann, Gebr., A.-G., Mühlenstr. 9.
Eigenmann, A., Turmstr. 9.
Hill, F. G., Georgenst. 3.
Jensen, Alfr., Jakobsst. 18.
Thompson, J. & J., Paulucci-str. 6.
Woltschansker Ges. f. Eierexport und Kühlhausanlagen, Eigne Schloßstr. 3.

Einfahrten.

Alp, Nik., Mitauer Ch. 12.
Awotin, A., Dorpater St. 55.
Dänemark, L., Steinstr. 14.
Dragunow, Nik., Mit. Ch. 15.
Eeley, J., Mühlenstr. 101.
Eeley, K., Suworowstr. 18.
„Pee Essiedt", Dorpater Str. 4.
„Goldener Hirsch", Steinstr. 23
Groß, J., Mitauer Ch. 16.
Grünwald, M. („Kurland"), Steinstr. 7.
Jaunsem, J., Suworowstr. 28.
Jürgens, K., Mühlenstr. 109.
Krumin, J. (Zum schwarzen Bär), Mitauer Ch. 20.
Lange, J., Steinstr. 24.
Legid, J., Steinstr. 6
Legsdin, Fr., Dorp. Str. 32.
Lindemuth, P. (Goldener Löwe), Moskauer Str. 140.
Melbard, K., Dorpaterstr. 36.
Merkuljew, W., Witebsk. Str. 35
Preedit, A., Mühlenstr. 78.
Reschais, J. (Zum goldenen Schlüssel), alte Mit. Str. 56
Sillin, M., Dorpater Str. 55.
Sipol, Chr. (zum gold. Hirsch), Steinstr. 23.
Skult, K. (zum Finger), Steinstr. 18.
Stelp, F. (Zum Löwen), Moskauer St. 145.
Swaigsne, K. (Zuckerbäcker), Elisabethst. 71.
Wezwannag, K. („Widsemneek") Dorpater Str. 6.
Zuckerbäcker, Elisabethstr. 71.

Einrichtungen.

J. Jaksch & Co.,

Schaalstr. 11.

Einrichtungen in Glas, Porzellan, Fayencen, Kristall, Alfenide, Uhren, Lampen. Messerwaaren etc. für Cafés, Hôtels, Conditoreien, Restaurants, Pensionen, Krankenhäuser etc.

Braut-Ausstattungen.

Komplette Einrichtungen für Restaurants Automat.

Eis- u. Kühlmaschinen.

Berger & Wirth

Rigaer Filiale vorm. Ulrich Müller, Johannisstr. 3, ☎ 1040.

Hugo Hermann Meyer, Riga.

Eisen- und Stahlhandlungen.

Eugen Bernhardt, Nikolaistr. 23, ☎ 702, Postfach 39. (Vertreter von Roheisen und Walzeisen-Werken.)

Behrmann, Sch., Bauske. Str. 1
Blumensohn, A., Schiffsstr. 16.
Bowtowitsch, St., Mit. Ch. 29.
Dubrow, Sch., Mosk. Str. 32.
Freudberg, B., Parkst. 4a.
Friedland, F., Mühlenstr. 151
Gell, F. S., Apothekerstr. 40.
Gilewitz, J., Suworowstr. 72.

J. A. Herskind

Palaisstr. 3, ☎ 77.
Postfach 132.

Hirschhorn, S., Marienstr. 59.
Kahn, Selig M., Schwimmstr. 26
Katzowitsch, D., Turgenjewstr. 9a.
Klein, A. J., Sprenkstr. 6.
Klein, B. J., Sprenkstr. 17.
Krämer, L., Gertrudstr. 90.
Kramer, B., Alexanderstr. 153
Leepa, A., Dorpater Str. 32.
Levy, M., Elisabethstr. 37.
Lewitan, M., Schreyenb. 1,25.
Löwinsohn, D., Sprenkstr. 34.
Minsker, M., Moskauer Str.7
Popow, Gebr., Sünderstr. 35.
Ges. „Prodameta", Kirchenst. 31
Robinson & Co., H. Law, Neustr. 24.
Salgaller, L., Marienstr. 6.
Salgaller, W. R., Bickernsche Str. 3.
Scheftelson, D., Marienstr.104.

M. P. Silleneeks,

Engl. Eisen-, Stahlwaren- u. Küchengeräte-Geschäft,

Dorpater Str. 7,
Ecke der Mühlenstrasse.
Telefon 1949.

Sudsin, M. P., Dorp. Str. 1.
Thalheim, Georg, Schloßstr. 16.
Uppit, A., Schreyenbusch 1,17b
Vogel & Paulson, Thronfolgerboul. 31, Postfach 585, ☎ 351 und 6851.
Wolfram, K., Schreyenb. 1, 26.

Altes Eisen.

Berkowitz, H., Eliasstr. 11.
Eisenberg, J., Revalerstr. 55.
Eisenberg, M., Wenden. Str. 9
Ettelson, B., Fruchtstr. 5.
Hirschmann, A., Mit. Ch. 28
Katzowitsch, D., Turgenjewstr.9a
Klein, J., Matthäistr. 24.

F. Chertek Kaufstrasse **12.** Inhaber: Forstmann & Spunde. **reiches Lager in: Kristall, Porzellan, Fayence, Skulpturen, Alfenide, Kron-, Arm- und Wandleuchtern.**

Kremer, L., Sadownikowstr. 4.
Kronhorn, J., Alexanderstr. 122
Kronhorn, W., Marienstr. 136.
Muller, P., Jaroslaw. Str. 74.
Salgaller, W., Gogolstr. 6.
Schapiro, G., kl. Bergstr. 19.
Schesteljon, O., Marienstr. 121.
Stronischin, A., Grabenstr. 18.
Zukker, A., Sprenkstr. 46.

Eisen- und Stahlwaren-Handlungen.

Albin, M. H., Schmiedestr. 29
Aronas, J. B., Mosk. Str. 20
Ballod, K., Mühlenst. 72.

Bernhard Becker
Eisen-, Stahl- und Messerwarenhandlung
Altstadt 2, Tel. 5396.

Becker, B., Altstadt 19.
Berger & Israelson, Königsstr. 21.
Berkowitz, M. B., Moskauer Str. 89.
Eugen Bernhardt, Nikolaistr. 23, ☎ 702, Postfach 39.
Breedis, J., Sprenkstr. 40.
Cahn, Ch. B., 1. Weidend. 4.
— Selig M., Schwimmstr. 26.
Chatkewitsch, Gabr., Sprenkstr. 34a.
Etschin, A., Lagerstr. 1.
Friedmann, E., Grabenstr. 3.
Fuhr, S., kl. Sünderstr. 2.
Gell, F., Apothekerstr. 40.
Herzmark, J. B., Alexanderstr. 120.
Hoffmann, W., Steinstr. 16.
Jadlowker & Hirschmann, Sünderstr. 27.
Ifert, J., Kalkstr. 16.
Joachimowitsch, Sch., Artillerieſtr. 66.
Kause, A. R., Scheunenstr. 26.
Kirschbaum, A. M., Marstallstr. 18.
Klein, J., Suworowst. 78.
Lahzis, J., Dorpaterstr. 26.
Landsdorf, J., Marienstr. 112.

Ed. Lehdebohm
Jakobsstr. 12, ☎ 3807.
Vertreter der Firma Kannreuther & Co., Limited Birmingham (England).

Löwensohn, J., Kalnezeemsche Str. 83.
Losinski, J., Sprenkstr. 53.
Lossos, H., Sünderstr. 37.
Martinsohn, J., Dorp. Str. 9/11
— Sander, Dorpater Str. 16, Nikolaistr. 58.
Melamed, S., Dorp. Str. 41.
Meschtschenkow, F., Moskauer Str. 105.
Meyer, Hugo Herm., Theaterboul. 3.
Mitschke, J., Herrenstr. 11.
Nathan, S., Sünderstr. 33.
Pernik, R., Scharrenstr. 7.
Peterson, K. E. & H. G. Ostberg, Thronfolgerboul. 17.
Popiljaner, M., Dünamündesche Str. 32.
Popow, Gebr., Sünderstr. 35.
— Pawel, S., Marienstr. 19.
Radusschinski, M., Gogolstr. 5.
Redlich, J., Kalkst. 2.
Rittow, B., Turgenjewstr. 17.
Schönfeldt, G., Sünderstr. 14.
Schwenn, J. E., Königsstr. 14.
Selkin, H. R., Dorp. Str. 4.
Silleneek, J., Suworowstr. 5.
Silleneeks, M. P., Dorpaterstr. 7
Soffer D., Zaunstr. 1.
Swihgsne, K., Mühlenst. 101.
Taurin & Ko., A., Marstallstr. 12.
Tschetkin, Alexei, Alexanderstr. 105.
Vogel & Paulson, Thronfolgerboul. 31, Postfach 585, ☎ 351 und 6851.
Weinberg, J., kl. Königsstr. 15
Wolfram, K., Schreyenb. 1, 26.
Zeireff, S., Asylstr. 33.
Zuckermann, M. B., Dampfstr. 33

Eisenbahnbau- und Betriebsgesellschaften.

Baltische und Pleskauer Bahn, Kontor des Chefs des Rig. Distr., Georgenstr. 8, W. 1.

Eisenbahnbedarfsartikel.

Arthur Koppel, Akt.-Ges., Basteiboul. 11, ☎ 103.

Hugo Hermann Meyer, Riga.
Robinson & Co., H. Law, Neustr. 24.
Vogel & Paulson, Thronfolgerboul. 31, Postfach 585, ☎ 351 und 6851.

Eisen- und Metall-Giessereien.

Th. Bartuschewitz,
Alexanderstr. 167.
Eisengiesserei für schmiedbaren und Maschinen-Guss Kopirpressen und Eisengusswaaren-Fabrik.

Bartuschewitz, Th., Alexanderstr. 167.
A.-G. vorm. Felser & Co., Alexanderstr. 184.
Fitzner, A. C., Wallstr. 3.

Rigaer Schlossfabrik
Herminghaus & Voormann,
Schlossfabrikation
Eisen- und Metall-Giesserei,
Schwarzenhof, Baldonsche Strasse 1.

Jegorow, F., Kostroma. Str. 3
Karp, K., Rujensche Str. 2.
„Labor" Bergstr. 23.
Lahzis, J., Plettenbergstr.
Lefanti, Georg, kl. Lubahnsche Str. 4.
Mantel, R. H., A.-G., Dünamündesche Str. 36.
„Mechanik", Schreyenb. 1, 46.

Wm. Minuth,
Gertrudstr. Nr. 28. Tel. 332.

„Motor", Riga—Sassenhof.
Ostwald, G. G., kl. Lagerstr. 35.
Pessis, Arnold, Schreyenb. 5, 3.

G. Pirwitz & Co.,
Petersburger Chaussée 1
Telephon 244

Richard Pohle, A.-G., 1. Weidendamm 17.
Rigaer Eisen- u. Stahlwerke, Plettenbergstr. 9.
Rosenkranz & Co., P. H., Fabr.: 2. Weidendamm 11.
Sarkan, S., Alexanderstr. 151.

„Eisenwerk Krusenhof"
K. W. Schmidt & Söhne
Sassenhof
Krusenhöfsche Strasse 2B.
Telefon Nr. 1255.

„Sirius", Akt.-Ges., Bikkernsche Str. 40.
A.-G. „Stella", Matthäistr. 7
Truhs, M., Schreyenb. 2, 3.
Weinberg, H., Bickern. Str. 1.
Zepp, Ed., Grabenstr. 36 und „Atlas", Atlasstr.

Eisenkonstruktionen.

Aug. Spielberg & Co.
Riga.
Fabrik f. Eisenkonstruktionen und Schmiedearbeiten.
Petersburger Chaussee 31.
Tel. 6461 und 5544.

Eisengießerei-Einrichtungen.

Vereinigte Schmirgel- und Maschinenfabriken
A. G. Hannover-Hainholz.
Vertreten durch:
Leo Lebedow
Altstadt 19, Telefon 916.

Hugo Hermann Meyer, Riga.

Eisschrank-Fabriken.

O. J. Fuchsberg,
Schulenstr. 13. — Tel. 669.
Lager von Eisschränken, Vermiethung von Eisschränken, Eislieferung im Abonnement.
Eiskeller: Tel. 4449.

Fuchsberg, O. J., Schulenstr. 13
Kruse, K., Elisabethst. 37.

Ferd. Seidler,
Plettenbergstr. 3. ☎ 1080.

Eisschränke.

J. Jaksch & Co.,
Schaalstr. 11.

Eisverkauf.

Alexejew, J., Säulenstr. 29.
Fuchsberg, J., Schulenstr. 13.
Kruse, K., Elisabethst. 37 und Wajastr. Haus Meese.

Stintsee-Eis
liefert die Farm
Dragunshof.
Telefon 876.

A.-G. A. Wolfschmidt, (Kunsteisfabrik), 1. Weidendamm 25

Elektrische Anlagen.

Elektrotechnisches Bureau
Ampère
Scheunenstr. 26, Tel. 588.
Lager von Elektrischen Artikeln und Beleuchtungskörpern. Ausführung von sämtlichen Anlagen.

Allg. Elektr. Ges., Sandstr. 23/25

Russische Gesellschaft
Allgemeine Elektrizitäts - Gesellschaft
Filiale Riga,
gr. Sandstrasse 23/25.
Inst. f. Stadtanschl. Tel. 7690
Verkaufsraum . . Tel. 1262
Materialienverkauf an Fabriken . . Tel. 7691
Elektr. Zentralen . Tel. 1067
Kaufm. Bureau . . Tel. 2346
Lager . . . . . Tel. 7692
Russische Gesellschaft Allgem. Elektrizitäts-Ges. Fabrik und Wiederverkauf
Petersburger Chaussee 19.
Postfach 108.
Fabrik . . . Tel. 560 u. 6760
Wv. . . . Tel. 2463 u. 7060
Zentrallager Tel. 3567

Bowlen, Etageren, Tafel- u. Wandschmuck
Elektrische Beleuchtungskörper u. Installation
Kaffeemaschinen, Konservengläser
Lampen jeder Art. Schreibgarnitur.
F. Chertek

Ampère, Scheunenstr. 26.
Braun u. Ko., M. J., Kirchenstr. 1.

F. Chertek
Inhaber: Forstmann & Spunde, Kaufstr. 12.
Telefon 1768.

A. W. Döllen
Pauluccistr. 17
Tel. 617, Postfach 83.
(Glocken-Anlagen.)

Gebr. Horn,
Parkstrasse 1a, Tel. 2629.
Elektrische Licht- und Kraft-Uebertragungen.
Elektrische Anlagen jeden Umfanges.
Dynamos, Motoren, Akkumulatoren, Beleuchtungskörper.

Janson & Co.
Marienstrasse 28a, Tel. 5502
Elektr. Lampen und Beleuchtungskörper.

Ingenieur
Alex. Jauch,
Elektrische Licht- u. Kraftanlagen.
Wallstr. 28b, Tel. 5080.

A. v. Kuhlberg
Georgenstraße 2.
Telefone 648 u. 4846.
Elektrische Licht- u. Kraft-Anlagen jeder Art und Größe.

Koch, E., kl. Sandstr. 3.
v. Kuhlberg, A., Georgenstr. 2.
Ligger O., Elisabethstr. 10a.
Licht und Kraft, Thronfolgerboul. 21.
Maisel, L., Suworowstr. 44.

Engroslager Elektrotechnischer Bedarfsartikel und Beleuchtungskörper
L. Maisel
Suworowstraße 44, W. 9.
Eingang Romanowstraße,
Telefon 3448.

Elektr. Beleuchtungen jeder Art u. jeden Umfanges; Elektr. Parkettbohnerapparate; Elektr. Staubsaugeanlagen, stationäre, transportable; Elektr. Reklame-Beleuchtung liefert Elektrotechnisches Geschäft
M. Lukstin
Säulenstr. 65, ☎ 5374.

Rosenthal u. Leepin, Sandstr. 34

Oekonomische Gesellschaft für Handel u. Gewerbe.
Riga, Königsstr. 28,
☎ 5291.
Elektrische Anlagen für Licht und Kraft.

Rig. Telefon-Gesellschaft
Abteilung f. elektr. Beleuchtung
Weberstrasse 15, Telefon 1630
Elektrische Licht- und Kraftanlagen, Telephonanlagen, Aufzüge u. Zähler.

Russische Gesellschaft
Schuckert & Co.
Königsstr. 4.
Postfach 698.

Schulz, A., Gertrudstr. 19.

J. Semen
Elektromechan. Werkstätte, Installations-Büro.
Uebernahme von Licht- u. Kraftanlagen, Haustelegrafen, Telefonen etc.
Alexanderstrasse 91, W. 6.
Telefon 5117.

Sikais, A., „Odor", Elisabethstr. 103.
Sutta, K., Alexanderstr. 34.
Unglaube, Otto, Suworowstr. 60
Vierecke, K. E., Alexanderst. 13
Volt, Jakobsst. 20.

Elektrotechn. Bureau
„VOLT"
Ing.-Techn. Dr. N. Mintz
Jakobsstr. 20/22, Tel. 4171.
Elektr. Licht-Anlagen,
Elektr. Kraft-Anlagen,
Elektr. Schwachstrom-Anlagen.
Vertretungen:
Ganz'sche Elektrizit. A.-G.
Dynamos, Motore u. Bogenlampen
Budapest.
Deutsche Gasglühlicht Akt.-Ges.
(Auergesellschaft)
Osram-Lampen
Berlin.
Com.-Akt.-Ges. Schindler & Ko.
Elektr. betr. Personen- u. Waren-
Aufzüge
Luzern (Schweiz).

Wiecken & Co., Thronf.-B. 11.

Elektrische Beleuchtungskörper.
(Sieh Beleuchtungskörper.)

Elektrische Glockenanlagen.

A. W. Döllen
Pauluccistrasse 17,
Tel. 617. Postfach 83.

Elektromedizinische Apparate.

Reiniger, Gebbert & Schall A.-G.
(W. Feldberg)
Wallstraße 30, Tel. 3570.

Elektromotore.

Russische Gesellschaft
Schuckert & Co.,
Königstr. 4. Tel. 1000.
Postfach 698.

Elektrotechnische Bedarfsartikel.

Feldberg, Wold., Wallstr. 30.
v. Günther, A., Ing., Ritterstr. 19.
Hackelberg, Alfr., Kaufstr. 16.
Höflinger, M., Bremerstr. 11.
Horn, Gebr., Parkstr. 1a.

Ingenieur
Alex. Jauch,
Elektrotechnisches Spezialgeschäft.
Wallstr. 28b, Tel. 5080.

„Kontakt"
Elektrische Apparate Industrie.
Spezialfabrik elektrischer Anlaßwiderstände und Regulatoren.
Suworowstraße 76, Telefon 8185.

Kumin, M. J., kl. Königsstr. 15
Ligger, O., Elisabethstr. 10a.

Elektr. Beleuchtungen jeder Art u. jeden Umfanges; Elektr. Parkettbohnerapparate; Elektr. Staubsaugeanlagen, stationäre, transportable; Elektr. Reklame-Beleuchtung liefert Elektrotechnisches Geschäft
M. Lukstin
Säulenstr. 65, ☎ 5374.

Maisel, Leib, Romanowstr. 44
Mehlis, Alfr., Alexanderstr. 14
Rosenthal u. Leepin, Sandstr. 34

Russische Gesellschaft
Schuckert & Co.
Königsstr. 4.
Postfach 698.

Rudolf Stuhrlo
Alexanderstrasse Nr. 2,
Eingang von der Elisabethstrasse
Lager elektrotechn. Bedarfsartikel.
Telefon 5552, Postfach 1150.

Wiecken u. Ko., Thronf.-B. 11.

Elektrowacht.

Installations-Bureau
J. A. Hoffman & A. Breedis
Gertrudstr. 30, ☎ 7540.
Verkauf sämtlicher elektrotechnischer Bedarfsartikel.
Elektrowacht
Tel. 7540.

F. Chertek Kaufstrasse 12. Inhaber: Forstmann & Spunde. reiches Lager in: Kristall, Porzellan, Fayence, Skulpturen, Alfenide, Kron-, Arm- und Wandleuchtern.

Elemente, galvanische.

Hugo Hermann Meyer, Riga.

Emaillirte Waaren.

J. Jaksch & Co.,
Schaalstr. 11.
I-a emaill. Geschirre, Kessel, Pfannen, Schüsseln etc. etc.

Engagements-Bureau.

F. Sicard
Staatlich anerkannt 1896.
Jakobstrasse 5,
Eingang von der kleinen Schloßstrasse.
Telefon 6014.

Entstäubungs-Apparate.

Bankin, Alex., Ing., Suworowstr. 14, ⊶ 4636.

Berger & Wirth
Rigaer Filiale,
vorm. Ulrich Müller,
Johannisstraße 3, Tel. 1040.

Hugo Hermann Meyer, Riga.

Entstäubung.

Elektr. Entst. u. Bohnerbüro. Mittelstr. 12.
Zaune, P. Friedensstr. 6.

Equipagen-Reifen.

Akt.-Ges. „Kautschuk", vorm. Gebr. Freysinger, Schlocksche Str. 24. Niederlage: Feldstr. 2.

Karl Grünberg
Matthäistrasse 54,
im eigenen Hause,
Telephon Nr. 2402.
Gummireifen höchster Qualität aus der Fabrik „Prowodnik".
Spezialitäten:
„Slon" u. „Kolumbia".

Grünberg, Karl, Matthäistr. 54
Mündel, J. W., Petrikirchenstr. 1.

Equipagen-Vermieter.
(Sieh auch Fuhrgeschäfte.)

Adamsohn, L. (Marie Siehl), Laboratoriumstr. 4.
Adler, M., Nikolaistr. 39 u. Kirchenstr. 19.
Alksne, G., Matthäistr. 29.
v. Bäckmann, A., Tattersall, Schützenst. 8.
„Chic", Alexanderstr. 16.
Dalder, J., Wiesenstr. 4.
Dobkewitsch, J., Alexanderst. 74
Grusdz, A., Charlottenstr. 6.
Herbst, G., Alexanderstr. 59.
Kalnin, M., Alexanderstr. 88.
Kipur, A., Marienstr. 86.
„Luxus", K. Lihn, Martastr. 9.
„Noblesse" (Inh.: B. Porihicki), Nikolaistr. 19.
Osolin, K., Sprenkstr. 9.
Pferdepostistat., Säulenstr. 42.
Sauie, J., Marienstr. 47.
Sihlis, J., Laboratoriumstr. 4
Skuje, A., Gertrudstr. 37.
Stern, K., Nikolaist. 41.
v. Torklus, K., Schulenstr. 6.
Tresselt, H. (J. Eglit), Suworowstr. 78.

Essigfabriken.

A.-Ges. d. chem. Holzind. „Aulizeem", Sandstr. 17.
Grünfeldt, P., Altstr. 69.
Kohl, A., vorm. Scheuermann Suworowstr. 130.
Rigaer Gährungs-Essig-Industrie, Säulenstr. 87.
Witthoff & Co., C. H., Reeperst. 3.

Etagèren.

F. Chertek
Inhaber: Forstmann & Spunde,
Kaufstr. 12.
Telefon Nr. 1768.
Etagèren aus Holz, Eisen, Bronze.

Expeditore.
(Sieh auch Fuhrgeschäfte.)

Ahlers, A., Mühlgr. Str. 9.
Bahrt, E., Mühlenstr. 121.
Breede, E. H., Eliasstr. 23.
Carlson, Jos., Industriestr. 11.
„Hermes", M., Großberg, Küterst. 10.
Häusermann, R. H., Marienstr. 47.
Kasack, Th., Marienstr. 10 u. Hirtenstr. 6.
Kronkaln, J., Industriestr. 8.
Liccop, Th., Wasserstr. 1.
Makejenko, J., Krusenhöffsche Str. 15.
Matlin, J., Thronfolgerb. 31.
Pahrup, Chr., Felliner Str. 4.
Piwowarow, J. W., Turgenjewstr. 25.
Rogge, K., Bickern. Str. 46.
Rosenthal, Ch. Rujen. Str. 4.
Schmemann, B., neue Ritterstr. 16.
Schummer, Th., Smolensker Str. 18.
Siehl, M., Laboratoriumstr. 4.
Soloweitschik, A. H., Sprenkstr. 12.
Strautmann, A., Dünamünd. Str. 28.

Export und Import.
(Sieh auch Getreide-, Flachs-, Eier-, Butter-, Holz- usw. Handlungen.)

Eigenmann, A., Turmstr. 9.
Goldschmidt & Co., Herrenstr. 5.
Herskind, J. A., Palaisstr. 3.
Hill, F. D., Georgenstr. 3.
Jessen, J. C., Schloßstr. 18.
Larsson, And., Domplatz 15.
Lewstein, Gebr., Kaufstr. 4.
Lübeck u. Ko., M., Jakobsstr. 12
Meyer, L. F., Marstallstr. 14.
Nilson, M., Dorpater Str. 4.
Pychlau, Th., kl. Sünderstr. 1.
Rücker & Co., John, Schmiedestr. 18.
Sengbusch & Co., A. G., kl. Sünderstr. 1.
Stolberg & Burchard, Münzstr. 9.
Thalheim, Georg, Schloßstr. 16.
Trampedach, A., Altstadt 15.
Tultschinski & Rabinowitsch, Jungfernstr. 13.
Woltschansker Ges. f. Eierexport und Kühlhausanlagen, kleine Schloßstr. 3.

Fabrik-Bedarfsartikel.

Blankemann & Lange, Königsstr. 21.

Leo Lebedow
Altstadt 19, Telefon 916.

Hugo Hermann Meyer, Riga.
Majakow, Th., Uferstr. 29.
Reymann, Harry, Schloßstr. 8
Schoch, Ernst, Küterst. 14.
Gustav Schwarz & Co., Marstallstr. 9, ⊶ 2468.
Seelig, Chr., Wallstr. 9, Scheunenstr. 7, Sünderstr. 1.
Vogel & Paulson, Thronfolgerboul. 31, Postfach 585, ⊶ 351 und 6851.

Färbereien.

Anspach, W., Alexanderstr. 101.
Danziger, A., Revalerstr. 5.
Holm, A. (Schmuckfedernfärberei u. -Wäscherei), Herrenstr. 21.
Hurwitsch, S., Mosk. Str. 138a
Jacob, A., Ritterstr. 34.
Märtens, Rch., kl. Lagerstr. 44a.
Retzloff, Ed., Duntenh. Str. 28
Rohloff, A., Revaler Str. 5.
Walienberg, K., Säulenstr. 53.

Fässer.

Eugen Bernhardt, Nikolaistr. 23, ⊶ 702, Postfach 39.

Fahrradfabriken und -Handlungen.

Kronberg, Joh., Herrenstr. 28.
Leutner & Co., A., Alexanderstr. 129.

„Russia"-Fahrrad-Werke und Automobilfabrik
A. Leutner & Co.,
Alexanderstr. 129/133.
FAHRRÄDER,
TEILE,
ZUBEHÖR,
PNEUMATIK,
REPARATUR.
Niederlage: Theaterboul. 7.

Osolneek, P., Alexanderstr. 28
Ruttakas, M., Weberstr. 20.
Steinberg, M., Weberstr. 21.

Farben.
(Sieh auch Anilinfabriken u. auch Bleifarbenfabrik.)

a) Fabriken.

Bergmann & Ko., J., Dampfbootstr. 3.
Heitmann, Gebr., Dünam. Str. 31
Kreyenberg, F. A., Küterst. 12

August Ritterberg,
Ritterstr. 57, Tel. 613.
Malerfarben.
Lacke und Firnisse für alle Zweige der Industrie.

Turtschinowitsch, A., Königsstr. 47.

A. Turtschinowitsch
Farbenfabrik.
Riga, Königstrasse Nr. 47.
Telefon 1996.
Fabrikation feingeriebener Oelfarben.

Farbenfabrik
„Universal"
A. Dietzmann, Riga,
Eugenienstraße 15.
Tel. 7836, Postfach 478.
Spezialitäten:
Stoff-Farben, Eierfarben, Holzbeizen.

b) Handlungen.
(Sieh auch Drogenhandl.)

Eugen Bernhardt, Nikolaistr. 23, ⊶ 702, Postfach 39. (Vertreter v. Farbe-Werken.)
Biedel, A., Marstallstr. 12.
Busch, A. Th., kl. Jungfernstr. 8
Cahn, S., Kalkstr. 11.
Eiche, Leop., Kämmereistr. 6.
Golubew, S. K., Schmiedestr. 6

Rheinische Farben- und Chemikalienfabrik
H. Simson
Köln-Zollstock.
Vertreter:
Graf & Lundberg
Riga, Alexanderstr. 32,
Tel. 7373, Postfach 1200.

Bowlen, Etageren, Tafel- u. Wandschmuck
Elektrische Beleuchtungskörper u. Installation
Kaffeemaschinen, Konservengläser
Lampen jeder Art. Schreibgarnitur.
F. Chertek

Hosiasson, Gebr., Königsstr. 32
Losinski, Iw., Sprenkstr. 53.
Stingl, J., Sandstr. 34.
Streif, Gebr., Marstallstr. 6.
Wetterich, Ad., Sandstr. 16.
Woronzow, L. N., Kalkstr. 38.

Farbholz-Extraktfabrik.

Dubosc, Gebr., Mühlgraben.

Fayencehandlungen.

(Sieh auch Porzellan- und Fayencehandlungen).

F. Chertek
Inhaber: Forstmann & Spunde, Kaufstr. 12.
Telefon Nr. 1768.

J. Jaksch & Co.,
Schaalstr. 11.
Tafelservices, Waschservices u. andere Geschirre.

Janson & Co.
Marienstr. 28a, Ecke Romanowstraße.

Feilenfabriken.

Erbe, Otto, Akt.-Ges., Revaler Str. 6/10.

Thos Firth & Sons
Stahlwerke. Geschossfabrik. Feilenwerke.
Am Jägelflusse.
Telefone 1198 und 4717.
Postfach 576.

Firth & Sons, Thos., Jägel.

Rigaer Sägen- und Feilen-Fabrik Gustav Soennecken
Fabrik: Mitauer Chaussée 2. Telefon 28.
Stadtbureau: Königsstr. 32. Telefon 33.

Soennecken, Gust., Mit. Ch. 2.
Rumpenhöffsche Feilenfabrik L. F. Plaut's Erben, Rumpenhöffsche Str. 9b.

Feilenhauer.

Hückstedt, E., kl. Sandstr. 11.
Kwit, J., Petersb. Ch. 100.
Sandberg, E., Königsstr. 51.
Soboczinski, Fr., Ritterstr. 78.

J. Soboczinsky,
Feilenhauermeister.
Inh. Friedr. Soboczinsky
Karlsstrasse 7.
Telefon 4872.

Soboczinsky, J., Karlsst. 7.
Stefan, Alex., Goldingerstr. 19.

Feldbahnen.

Arthur Koppel, Akt.-Ges., Basteiboul. 11, ☎ 103.

Hugo Hermann Meyer, Riga.
Popow, Gebr., Sünderstr. 35.

Felle und Häute.

Cahn, A., Nikolaistr. 28.
Drübin, H., Marstallstr. 20.
Joffe, S., 2. Weidend. 25.
Kantor, M., Newastr. 15.
Lewin, Sch., Arensburgerstr. 3.
Orkin, J. J., Peitaustr. 5.
Salomonsohn, L. S., Arensburger Str. 5.
Steinberg, Gebr., Suworowstr. 4.
Trotzky, N. K., Albertstr. 2a.
Uswanski & Kiewmann, Herrenst. 26.

Fensterglas.

Eugen Bernhardt, Nikolaistr. 23, ☎ 702, Postfach 39.

Fette.

Gesellschaft für Oelindustrie
Grünerwald & Richter.
Technische Fette, speziell Konsist. Maschinenfette, Adhäsionsfette, Dampfhahnschmiere u. a.
2. Weidend. 24, Tel. 2623.
Postfach 162.

Grünerwald & Richter, 2. Weidendamm 24.
Kultivator, Schloßstr. 18, Tel. 5514.
Moissejew, S. J., Dorp. Str. 38
Reymann, Harry, Schloßstr. 8.

Feuerungs-Anlagen.

Russische Maschinenbau-Aktien-Gesellschaft
Bratja Körting
kleine Schmiedestraße 16, ☎ 7903.

Ferdinand L. Seidler, Alexanderstr. 24, ☎ 6315.

Rigaer Gesellschaft für Oekonomie der Dampferzeugungskosten und Feuerungskontrolle
„Richard Kablitz"
Riga, Schützenstr. 4 Telefon 635

Hugo Hermann Meyer, Riga.

Feuerwerk.

Holläuser, E., Hofesstr. 4.
Pickert, R., Pferdestr. 21.

Feuerschutz.

EUGEN LEMCKE
Wallstrasse 20, Tel. 491.

Hugo Hermann Meyer, Riga.

Feuerspritzen.

EUGEN LEMCKE
Wallstraße 20, Telefon 491.

Meyer, Hugo H., Theaterb. 3.
Oekonomische Gesellschaft für Handel und Gewerbe, Riga, Königsstr. 28, Telefon 5291.

A. Wisniewski,
Maschinenhandlung,
Theaterboul. 11. — Tel. 1126.

Filtertuche.

Erste Rigaer Treibriemen-, Schlauch- und Presstuchfabrik C. Ludwig Schweinfurth, Bauskesche Str. 14. Tel. 629.

Filz.

Handelshaus N. N. USCHIN.
Weberstr. 1, Tel. 6155.

Filztuch.

Für Papier- usw. Fabriken.

Eugen Bernhardt, Nikolaistr. 23, ☎ 702, Postfach 39.

Firnisfabriken.

August Ritterberg
Ritterstr. 57, Tel. 613.

Flaschenschränke, eiserne.

C. M. Schmidt, Karolinenstraße 42, ☎ 1663.

Flachsexport-Handlungen.

Angus & Co., James, Königstr. 47.
Bett & Co., Küterstr. 12.
Iwanow, J., Smolensk. Str. 18
Kahn, Sim., Sünderstr. 26.
Knagge, Andr., Dorp. Str. 20.
Malcolm & Co., C, Alexanderstr. 24.
Maquet & Co., Ernest, Turgenjewstr. 23.
Meslin, W., Theaterboul. 8.
Miljon, M., Dorpater Str. 4.
Penet, P., Parkst. 8.
Preston u. Ko., John, Elisabethstr. 18.
Sellmer, A., Wallstr. 23.

Flaschenhandlungen.

S. Worobjew
Kalkstraße 30, Tel. 3479, Postfach 772.
Lager von div. Flaschen. Bestellungen auf Flaschen werden laut Muster oder Zeichnung ausgeführt.

Flaschenverschlüsse, mech.

J. Jaksch & Co.,
Schaalstr. 11.

Robinson und Ko., H. Law, Neustr. 24.

Fleischer.

* bedeutet Amtsmeister.

Abol, W., Stahlgießereistr. 9.
Abramowitsch, F., Scharrenstr. 17.
Adamson, J., Schreyenb. 1, 8.
Answeesul, W., Bausk. Str. 48b
Appen, A., Suworowstr. 51.
Austrin, P., Artilleriest. 53.
Austrin, R., Sternstr. 27.
Bähr, W., Dünamünd. Str. 46
Bandau, J., Jutestr. 1.
Behrmann, B., Mühlgrabensche Str. 9, Gutenbergstr. 6.
Berschinski, H., Kalnezeemsche Str. 34.
Bersin, J., Lagerstr. 47.
Biljun, A., Ritterstr. 92.
Bogdan, A., Trinitatisstr. 18.
Bosch, H., Bauskesche Str. 2.
Brasowski, F., Holmstr. 1.
Breedis, J., Wenden. Str. 43.

F. Chertek Kaufstrasse 12. Inhaber: Forstmann & Spunde. reiches Lager in: Kristall, Porzellan, Fayence, Skulpturen, Alfenide, Kron-, Arm- und Wandleuchtern.

Brinn, Ch., Moskauer Str. 32.
Bugowitz, R., Kurische Str. 2.
Bulle, K., Heinrichsstr. 18.
Busch, J., Karolinenstr. 28.
Butko, G., Bauske. Str. 94.
Chustnodinow, K., Romanowstr. 110.
Dorster, J., Oskarstr. 12.
Eewin, J., Mittelstr. 10.
Ekonomow, M., Bickern. Str. 45a u. Kurmanowstr. 29.
Elte, A., Dünaburg. Str. 10.
Elte, K., Mosk. Str. 104.
Esertehw, F., Mosk. Str. 201
Fröhlich, F., Kalnez. Str. 155
Galindon, J., Katharinend. 6.
Gawronski, E., Scharrenstr. 17.
Gerden, P., Kathol. St. 33.
Göritz, A., Revaler Str. 49.
Goldmann, J., Jakobst. Str. 6.
Goldmann, J., Scharrenstr. 17.
Goldmann, J., Sprenkst. 39.
Graen, F., Waffenstr. 9.
*Graew, K., Gertrudstr. 29.
Grebe, O. Emmastr. 12a.
*Gust, E., Kurische Str. 1.
*Gutmann, J., Wolfsstr. 7.
Hagen, O., Gertrudst. 106.
*Harms, F., Charlottenstr. 42.
Harms, W., Marienstr. 70.
*Harras, J., Scharrenstr. 5.
*Hartwig, O., Karolinenstr. 13 u. Scharrenstr. 1.
Heimannson, A., Sprenkstr. 1.
Herrmann, E., Dünab. Str. 72 und Pernauer St. 11.
*Hermann, O., Eliasstr. 21.
Herrnberger, O., Altenburger Str. 8.
Heyk, E., Mühlgrab. Str. 18.
*Hösserich, K., Säulenstr. 98 u Wolmarsche Str. 16.
*Hoffert, R., Dünam. Str. 44.
Hurewitsch, H., Dünamarkt.
Jacobsohn, E., Mi auer Ch. 36.
Jakobsohn, S. M., Moskauer Str. 66.
Jannel, J., Bärenstr. 17 und Friedensstr. 10.
Janow, Th., Petersb. Ch. 77
Janson, E., Witebsker Str. 39
Jelkin, A., Simonstr. 5.
Jesterow, J., Mosk. Str. 66.
Judelowitz, J., Revalerstr. 23
Kalekauer, K., Sprenkstr. 62.
Kallejs, A., Petersb. Ch. 36.
Kalnin, F., Petersb. Ch. 106 und 124.
Kanter, D., Scharrenstr. 17,
Kaplan, H., Seestr. 13.
Karklin, A. M., Kurmanowstr. 2
Karklin, A., Matthäistr. 96.
Kasanowski, O., Schiffsst. 16.
Kattwar, K., Revaler Str. 77
Keisar, A. L., Gertrudstr. 64.
Kerre, A., Jaroslaw. Str. 54.
Kerre, M., Gertrudstr. 68.
Kirschning. Fr., Schlock. Str. 40.
Kirschning, J., Schlock. Str. 64a
Klimow, T., Dünab. Str. 60.
Köhler, G., Mitauer Ch. 35a.
Kösslin, E., Suworowstr. 30.
Krews, K., Jakobstädt. Str. 9.
Kukain, F., Revaler Str. 64.
Kurrin, B., Scharrenstr. 17.
Kurrin, S., Eliasstr. 21.

Kurtzmann, E., Mosk. Str. 104 u. Sprenkstr. 47.
Kurzmann M., Sadownikowstr. 17.
— M., Marienstr. 21a.
Lasding, J., Mühlenstr. 28.
Lasdin, J., Mühlenstr. 84.
Leepin, J. R., Schlock. Str. 12c
Lewin, Ch., Scharrenstr. 17.
Lewitz, F. Champetre. Str. 87.
*Ljachowitsch, J., Johannisstr. 18.
Lindwurm, G., Muckenholmstr. 9
Lutz,. J., Pernauer Str. 11.
*Marienfeldt, E., Tuckumer Str. 37.
*Marienfeldt, Fr., Dünamarkt, Alexanderst. 118, Kalkst. 13
— K.. Kurmanowstr. 11.
*Marienfeldt, L., Marienstr. 114
*Marquardt, R., Sprenkstr. 23b
Marquardt, R., Romanowstr. 68
Martinsohn, K., Apothekerstr. 27
*Meier, Trof., Ballastd. 54. Schaalst. 10.
Michelsohn, P., Peterholmst. 7.
Mikelsohn, B., Kalnez. Str. 66.
Mosin, J., Kalnezeem. St. 95.
Müller. F., Matthäistr. 68.
Nadolski, K., Petersb. Ch. 121a
Neumann, J., Vogelstr. 2.
Osit, A., Schreyenbusch 2, 7.
Pelzkau, A., Gutenbergstr. 4. und Kalnezeem. Str. 80.
Petermann, M., Dorpaterstr. 26.
*Pohl, Ew., Arensburgerstr. 3.
Popow, K., Bärenstr. 26.
Purmalneek, P., Marienstr. 56
*Reithlingshöfer, A., Kalnezeemsche Str. 82.
Rentze, K., Windstr. 32.
Renz, J., Augustenstr. 12.
Rosin, Ch., Schmiedestr. 63.
*Sabatus. E., Marktstr. 1.
Sarin, J., Gutenbergstr. 5.
Sarin, P., Marienstr. 121.
Sarkis, A., Gutenbergst. 3.
Scheffler, Emil, Neustr. 10.
*Scheffler, Emil Mart.', Rumpenhöfsche Str. 14.
*Scheffler, Emil Otto', Matthäistr. 143.
*Scheffler, Rich., Nikolaistr. 24
Schein, M., Marienstr. 48.
Schlachter, L., Jesusk. Str. 14.
Schmidt, K., Schiffsstr. 11.
Schmidt, P., Petersb. Ch. 21.
Schmidt, Th., Schreyenb. 1, 33
Schuschan. E., Mühlenstr. 169.
Seemel, M., Gutenbergst. 1.
Seskis, J., Gutenbergstr. 2.
Silsahn, Sch., Eliasstr. 14.
Skolm, J., Nordstr. 3.
Sotak, J., Kathol. St. 34.
Sprogis, K., Sprenkstr. 59.
Sprogis, K., Gertrudstr. 92.
Stammer, F., Matthäistr. 88.
*Strauß, F., Scharrenstr. 5/8 u. Kalnezeemsche Str. 3.
Strunke, E., Artilleriest. 60, Sprenkst. 39.
Stumberg, K., Steinst. 14.
Sutte, J., Windstr. 19.
Szymolsunas, A, Bauskescher Weg 4.
Taube, E., Dünam. St. 30.
Teichmann, J., Lagerstr. 36.

*Tillner, A., Gertrudstr. 49.
*Tillner, A., Matthäistr. 137.
Tillner, G., Elisabethstr. 89.
Trambatzky, R., Elisabethstr. 21
Trappan, Ed., Säulenstr. 72.
Treimann, K., Schlock. Str. 16a
Trinit, F., Lagerstr. 18.
Tschuteikis, J., Mosk. Str. 42
Tullij, J., Ritterstr. 71.
Ulm, J., Laborat. Str. 23.
Ullmann, M., Eliasst. 21.
Veit, F., Petersb. Ch. 24a.
Weilandt, E., Lagerstr. 38.
Weilandt, W., kl. Lagerstr. 14.
Wezkalnin, J., Schreyenb. 1, 19
Wezo, K., Kandauer Str. 55.
Wigandt, B., Brückenstr. 10.
Wihtin, P., kl. Lagerstr. 39.
Wimbe, Mich., Dampfstr. 90.
Wisin, A., Schreyenbusch 2, 35.
Wittkowsky, P., Rumpenhöfsche Str. 19.
Wulffsohn, E., Kurmanowstr. 12
Zaka, A., Schreyenb. 6, 8.
Zaun, J., Alexisstr. 5.
Zeelawin, F., Schreyenb. 2, 17
Zinau, L., alte Mitauerstr. 29.
Zinau, K., Mitauer Ch. 10.

Fleisch- und Wurstwaren.

Besbard, L., Alexanderstr. 32.
Bidlowski, Fr., Suworowst. 39
Breede, J., Alexanderstr. 153.
Brink. Fr., Lubahnsche Str. 2.
Broschell, G., Kirchenstr. 27.
Buhmann, Kr., Apothekerstr. 31
Elte, A., Säulenstr. 30.
Elte, E., Scharrenstr. 1.
Gawars, J., Revalerstr. 85.
Göritz, A., Revalerstr. 49.
Gust, E., Kurische Str. 1.
Harms, F., Charlottenstr. 42.

August Hartwig
Karolinenstr. 13,
Telefon 562.
Verkauf:
Münz- u. Scharrenstr.-Ecke,
Telefon 561.

Hartwig, August, Münz- und Scharrenstr.-Ecke.
Herrnberger, O., Altenburger Str. 8.
Hoffert, R., Antonienstr. 11.
Hurewitsch, H., Dünamarkt 24.
Jannel, J., Friedensstr. 10.
Jansohn, E., Petersb. Ch. 124
Kalnin, F., Petersb. Ch. 106.
Kronberg, A., Petersb. Ch. 6.
Ljachowitsch, J., Johannisstr. 18
Marienfeldt, Fr., Alexanderstr. 118, Verkauf: Dünamarkt und Kalkst. 13.
Marienfeldt, L., Dünamarkt 45
Meyer, Jak., Adlerstr. 2.
Petermann, R., Alexanderstr. 146.
Sabatus, E., Marktstr. 1.
Scheffler, E., Rumpenhöfsche Str. 14.
Schein, M., Marienstr. 48.

F. Strauss
Amts-Fleischermeister.
Wurstfabrik.
Handel mit feinen Fleisch- und Wurstwaren.
Kalnezeemsche Str. 3, Tel. 1866.
Scharrenstr. 5—8, Tel. 1041.

Strauß, F., Scharrenstr. 5—8.
Taube, E., Lagerstr. 3.
Tillner, A., Dorpater Str. 21.

Fliesen.

Erwin Brock
Brückenstr. 15, ☎ 6816.
Asbest-Steinholz. Fugenloser Belag für Fußböden, Wände, Treppen u. s. w. Bester, hygienischer Ersatz für Fliesen, Parkett, Asfalt. Für Fabriken u. Wohnräume. Schalldämpfender, elastischer, fußwarmer und egalisierender Unterboden für Linoleum.

Echte Mettlacher von Villeroy & Boch
J. Jaksch & Co.
Schaalstr. 11.
General-Vertreter.

Carl Ullmann,
Wallstr. 14, ☎ 1069.
Postfach 555.

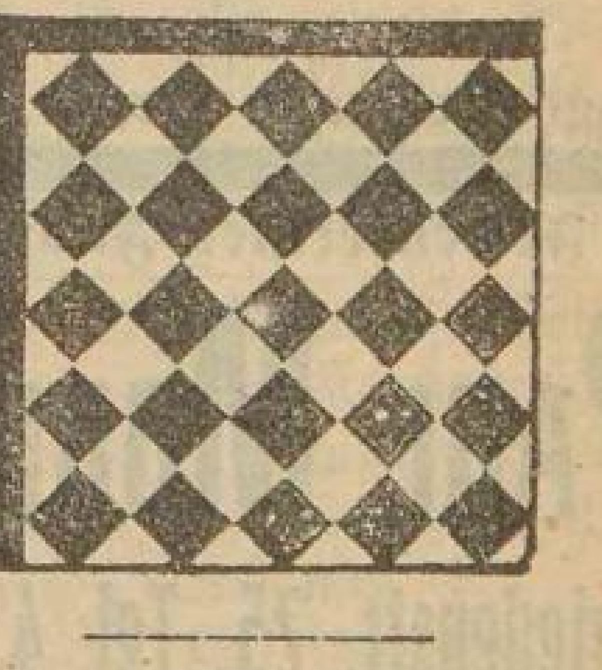

J. Walter
Hauptkontor und Fabrik:
Peterholmstr. 21.
☎ 361 und 385.

Fourniere.

A. W. Döllen
Pauluccistrasse 17.
Tel. 617. Postfach 83.
Fournir-Fässer, -Sitze und -Kartons

Bowlen, Etageren, Tafel- u. Wandschmuck
Elektrische Beleuchtungskörper u. Installation
Kaffeemaschinen, Konservengläser
Lampen jeder Art. Schreibgarnitur.
F. Chertek

Otto Keller, Theaterboul. 6.
Telefon 2699.
Einfache und gekittete Fourniere.

Ed. Lehdebohm
Jakobsstr. 12, Tel. 3807.
empfiehlt sich zur Lieferung von Fournieren in allen Stärken und jeder beliebig. Holzgattung für Möbel und Industriezwecke.

Julius Potempa
Fournirfabrik:
Rote Düna. Dampfstrasse 56, Telefon 4229.
Stadtkontor:
Basteihof, Wallstr. 2, W. 20.
Telefon 1680.

Siering, K., Gertrudstr. 44.

Alex. Vierhuff jun.
Gr. Brauerstr. 11, Tel. 6464
Postfach 1109.
Lager sämtl. Fourniere Mahagoni in Blöcken.
Gen. Vertreter für ganz Russland.

Fournirfabrik-Einrichtungen.

Maschinen für dreifach gekittete, einfache Stuhlsitze usw. Techn. Bureau Otto Keller, Theaterboul. 6, Tel. 2699.

Hugo Hermann Meyer, Riga.

Fournirkisten-Fabrik.

Paul Morgen
Friedenstr. 25, Tel. 4322.

Friseure und Frisösen.

* bedeutet Amtsmeister.

Albert, P., Elisabethstr. 10.
Alexejew, A., Matthäistr. 83.
Alexejew, J., Jaroslaw. Str. 67
Alexejew, M., Laborat. Str. 9.
Andreas, J., Mitauer Ch. 29.
Andruschkewitz, L., Paulucci-str. 12.
Andruschkewitz, M., Alexanderstr. 53.
*Anton, J., Schlock. Str. 27.
Anton, P., Schlock. Str. 14.
Antonowitsch, J., Mühlenstr. 101
Aronstamm, Ch., Mosk. Str. 29.
*Arro, H., Theaterboul. 9.
Bakschanski, A., Gertrudstr. 109
Balin, A., Karolinenstr. 15.
Barikas, O., Mosk. Str. 191.
*Barkowski, A., Dorpaterst. 31
Baskow, H., Paliss. Str. 33.
Beck, Emil, kl. Münzst. 12.
Becker, A., Mosk. Str. 62.
Behrenstamm, Cilli, Schmiedestr. 5.
*Behtke, J., Herrenst. 22.
*Beinarowitsch, N. P., Thronfolgerboul. 11.
Benson, R., Newastr. 31.
*Bergmann, R., Suworowstr. 31
*Blecke, J., Gertrudstr. 60.
Bleicher, D., Schmiedestr. 18.
Bluhm, H., Mühlenstr. 66.
Bluhm, J., Adlerstr. 20.
Bogszanski, A., Sadownikowstr. 49.
Bramschreiber, K., Kalnezeemsche Str. 99a.
Brey, Gottl., Marienstr. 112.
*Brudne, Nik., Theaterstr. 14.
Butkiewicz, G., Suworowstr. 17
Bychowitsch, A. K., Kalnezeemsche Str. 86.
Chmielewski, L., Romanowstr. 110.
Christlieb, J., Nikolaistr. 67a.
Dagis, M., Albertstr. 0/13.
*Dannenberg, J., Königsstr. 4.
Dabre, L., Romanowstr. 61.
Dettloff, K., Gertrudstr. 39.
Dowgiallo, A., Romanowstr. 88
Dsinter, F., Petersb. Ch. 40.
Dudat, G., Schützenstr. 13.
Dulke, J., Bausk. Weg 4.
Dulko, G., Holmstr. 2.
Dumpineek, J., Sprenkstr. 60.
Durban, Fr., Wolgund. Str. 29
*Dychowitsch, A., Kalnezeemsche Str. 137.
*Eck, E., Alexanderstr. 152.
Eitminowitsch, A., Brückenstr. 12
Alexisstr. 1 u. Apothekerstr. 33
„Elegance", Schmiedestr. 25.
Engelke, O., Schmiedestr. 8.
Enze, J., Petersb. Ch. 127a.
Feldschau, E., Suworowstr. 93.
Ferling, Marta, kl. Jungfernstr. 4.
Frankiewitz, O., Asylstr. 24.
Friedrichsberg, J., Alexanderstr. 99.
*Gablin, J., Kämmereist. 2.
Gaidamowitsch, M., Altonaer Str. 21.
— M., Windstr. 33.
*Geschko, H., Dünam. Str. 45.
Girski, H., Matthäist. 58.
Gotowt, F., Gogolstr. 21.
Grigorowitsch, J., Säulenstr. 70
Grüning, J., Hapsaler Str. 32.
Grünis, A., Marienstr. 83.
*Günther, J., Neustr. 25.
Gurwitsch, Sch., Romanowstr. 70b.
Gutmann, E., Schmiedestr. 27.
Haagen, E., Fruchtstr. 8a.
*Haak, H., Sprenkstr. 39.
Hahn, E., Kunststr. 3.
*Hahn, Ed., Schonerstr. 5.
*Hanke, G., kl. Schmiedestr. 25.
*Henko, Otto, Rumpenhöfsche Str. 19.
*Herrmann, E., Alexanderstr. 34
Herzberg, K., Dampfstr. 84a.
Hinowker, S., Sprenkstr. 34.
Jachna, J., Alexanderstr. 165.
*Janischewski, J., Alexanderstr. 3.
*Janischewski, J., Lagerstr. 61.
Jansohn, M., Katharinend. 2.
Janson, Fr., Wenden. Str. 5.
Janischkewitz, J., Suworowstr. 32.
*Jarschomlowski, K., Theaterstr. 12.
Jaunit, A., Alexanderst. 107.
Juslant, A., Dünaburg. Str. 10
Juslant, S., Waffenstr. 9.
Juslant, St., Bärenstr. 13.
*John, A., Marienstr. 115 u. Matthäistr. 43.
John, J. J., Theaterst. 4.
John, P., Matthäistr. 38.
Josefowitsch, E., Matthäistr. 16
Juchnewitz, E., Königsstr. 14.
Juras, A., Romanowstr. 54.
Jusefowitsch, J., Säulenstr. 30.
Iwanow, K., Lubahn. Str. 1.
Iwanowski, B., Lubahn. St. 9.
*Kablitz, W., kl. Münzst. 8.
Kakis, T., Pernauer Str. 28.
Kallames, A., Alexanderstr. 35.
Kalnin, A., Gertrudstr. 51.
Kapze, R., Schreyenbusch 1, 19.
Karhoff, E., kl. Königsstr. 15.
Karupel, W., Säulenstr. 99.
Kasik, Fr., kl. Neustr. 4.
Katinas, G., Sprenkstr. 1.
Kagum, J., Kaisergartenstr. 10.
Kirsch, J., Rumpenh. Str. 1.
Klawin, Pet., Mosk. Str. 74.
Kleinschmidt, K., 1. Weidendamm 2a.
Kluck, J., Laboratoriumstr. 23.
König, H., Bickern. Str. 29.
Kohzing, Marie, Sprenkstr. 21
Korkowski, K., Gertrudstr. 83.
Koslow, F., Dampfstr. 62.
*Koslowski, J. O., Kalkstr. 4.
Kraskin, A., Moskauer Str. 42.
Krastin, H., Karolinenstr. 1.
— H., Alexanderstr. 44.
Krosch, F., Mühlenstr. 55a.
v. Krukowski u. Ko., Dora, Neustr. 11.
Krukowski, A., Lagerstr. 48.
Krumin, W., Witebsker Str. 37
Krumkok, F., Elisabethstr. 69.
Krupenik A., Ritterstr. 71.
Kühnhof, L., Färberstr. 28.
Künstler, Ch., Dampfstr. 41.
Kulikowski, F., Matthäistr. 107.
Kulikowski, Th., Reval. Str. 85
Kulwitsch, J., Friedensst. 2.
*Kurlandski, J., kl. Münstereistr. 1.
*Kusik, J., Kurische Str. 1.
Kwiklis, J., Kurmanowstr. 2.
Lange, W., Gertrudstr. 133.
*Larmann, G., Wallst. 21.
Lasarewitsch, J., Bergstr. 1.
Lausche, P., Revalerst. 66.
Leonowitsch, A., kl. Lagerstr. 39
Leonowitsch, K., Rabenstr. 8.
Lervos, Alma, Schmiedestr. 4.
Leschke, J., Gertrudstr. 30.
Lingnau, G., Herrenstr. 1.
*Lingnau, G., Sandstr. 7.
Liwschtschin, J., Hospitalstr. 35
Lübeck, K., Marienstr. 13.
*v. Lübtow, E., Schiffsst. 15
Lutz, A., Kreuzst. 2.
Lutz, A., Mitau Ch. 27 u. 45
Magito, O., Dorotheenstr. 1.
*Malchin, E., Kalnez. Str. 17
*Malchin, J., Mühlenstr. 50.
Maler, M., Marienstr. 65.
Malinowski, K., Alex. Str. 153
Masurkewitsch, H., Lagerstr. 76
— H., Zaunstr. 1.
Matschulis, K., Matthäistr. 88
Matejunas, K., Dünab. Str. 41
Matzkewitsch, W., Sprenkstr. 2
Maurmann, P., Kalnezeemsche Str. 34.
Meerow, S., Sprenkstr. 17.
Melsen, Cäc., Säulenstr. 71.
Merkuljew, N., Marienstr. 98.
Mey, A., Mühlgr. Str. 18.
Meyer, J., Lagerstr. 1.
— R., Marienstr. 41.
Mill, K., Alexanderstr. 72.
Misustschin, M., Mosk. Str. 39
Mühlstein, L., Sprenkstr. 75.
Müller, J., Suworowstr. 93.
Müller, K., alte Mitau. Str. 29
Murro, G., Dünam. St. 32
Nahts, A., Sprenkstr. 62.
Needre, J., Dünam. St. 46
Needrit, J., Schlock. Str. 40
Neikowski, S., Romanowst. 96
Nerlich, Sina, Johannisstr. 5
Neumann, M., Witebskerstr. 2
*Nikolay, Chr., Weberstr. 15.
Noreiko, P., Sadownikowstr. 12
Nowik, N., Gertrudstr. 125.
Nutow, W., kl. Lagerstr. 19.
Ohlhaber, K., Mitauer Ch. 16
Ohse, G., Gildstubenstr. 4.
*Okulski, R., Alexanderst. 12.
Osolin, K., Ritterstr. 115.
*Paris, J., Kalnezemm. Str. 5
Paul, E., Suworowstr. 39.
Pawlow, O., Bärenstr. 17.
Pawlowitsch, O., Pionirstr. 4.
Pawlowsky, F., Peterh. Str. 9
Pehmöller, A., Dünamündesche Str. 42.
*Perkon, T., Gertrudstr. 106.
Pesetzki, O., Mosk. Str. 143
Petschuro, J., Kurmanowstr. 16
Petschuro, R., Sprenkstr. 34.
Pfeiffer, E., Säulenstr. 52a.
Pinksius, Fr., Artilleriestr. 33
Pinsker, M., Marienstr. 14.
*Platerowitsch, J., Steinstr. 7.
Pohl, A., Schlocksche Str. 15
*Pohl, M., Puschkinboul. 10.
Prischgint, K., Dünam. St. 57
Quitzrau, R., Suworowstr. 62.
Reinfeld, B., Romanowstr. 14
Reimowski, F., Gartenstr. 176
*Renge, Th., Karlsstr. 31.

Friseur-Geschäft von **Heinr. Rentsch,**
NUR: Lagerstrasse 9, im eigenen Hause.
Friseur am Hagensberger Sommertheater seit 1884.
Prämiirt
m. d. bronz. Medaille Jurjew 1898
„ „ silbernen Medaille Riga 1901.
Die neuste Auflage des Rigaschen Adressbuches liegt aus.

F. Chertek Kaufstrasse 12. Inhaber: Forstmann & Spunde. reiches Lager in: Kristall, Porzellan, Fayence, Skulpturen, Alfenide, Kron-, Arm- und Wandleuchtern.

*Rentsch, Heinr., Lagerstr. 9.
Ringis, St., Petersb. Ch. 131.
Robejchneek, M., Elisabethstr.77
*Rosenberg, F., Kämmereistr.3
Rosenblatt, M., Schreyenb.2,29
Rosenstein, J., Neustr. 25.
*Ruth, F., Schloßstr. 22.
— Scheunenstr. 22.
Sack, L., Elisabethstr. 81.
Sadowski, J., Dünab. Str.57.
Sakkis, A., kl. Schmiedestr. 18.
Sakkis K., kl. Schmiedestr. 11.
Salzmann, L., Weberstr. 6.
Samaitis, J., Schreyenb. 1, 4
Samochodow, M., Kalnezeemsche Str. 73.
Schachner, N., Säulenstr. 91.
Schamaitis, M., Schreyenb.1,33
Scheffler, A., Marienst. 107.
Scheffler, W., Schreyenb. 1, 23
Schigur, Otto, Mühlenstr. 84.
*Schildhauer, A., Revalerstr.24
— A., Alexanderstr. 109.
Schloßberg, B., Gertrudstr.29.
Schlosser, Aug., Kaiserg.St.10.
Schmidt, K., Suworowstr. 31a.
Schröder, A., Trinitatisstr. 32
Schube, A., Wolmar. Str. 35.
Schukow, F., Marienstr. 2 u. Moskauer Str. 45.
Schutowski, J., kl. Altonaer Str. 18.
Schuljack, J., Schmiedest. 66.
*Schultz, Jul., Marienstr. 72.
Schweißhelm, Th., Sternstr.30
Silitzki, W., Mosk. Str. 89.
Sichelmann, A., alte Mit. St. 30
*Silling, K., Peterholmstr. 15.
Silling, M., Schmiedestr. 37.
Sindik, G., Petersb. Ch. 23.
Sirgent, J., Marienstr. 55.
Skolnik, S., Sprenkstr. 5.
Snopok, G., Wolmar. Str. 17
Sommer, E., Jakobsst. 3.
Spengel, M., Pernauer Str. 13.
Sprink, E., Petersb. Ch. 28.
Stahl, J., Revaler Str. 28.
Steinmann, Ed., Duntenhöfsche Str. 23.
*Sternberg, H., Alexanderstr. 19.
Storck, M., Mosk. Str. 3.
Strasdin, N., Marienstr. 56.
Strauß, E., Laubstr. 12.
Strawinski, K., Gogolstr. 19.
Stuhre, F., Fuhrmannsstr. 18
Strujewitz, O., Schreyenb. 1, 41
Swjatzki, K., Mosk. Str. 176.
Tachau, E., Nikolaistr. 17.
Talesch, E., Simonstr. 3.
Tarassewitsch, M., Reval.Str.77
*Thalmann, Th., Bauskesche Str. 38.
Thöbel, N., Dorpater Str. 45.
Thoms, B., Romanowstr. 50.
*Tibor, E., Weberst. 7.
Tiede, G., Schiffsstr. 11.
Timm, P., Alexanderstr. 85.
Tomaschewski, F., Mosk.Str.64
Trazewski, K., Pferdestr. 3.
Trembel, J., alte Mit. Str.19.
Ullmann, K., Antonienstr. 11.
Ulmann, W., Wenden. Str. 43.
Urbas, L., Suworowstr. 56.
Vogel, N., Gertrudstr. 25.
Wagner, F., Petersb. Ch. 9.
*Wahrt, F., Marienst. 32 und Moskauer Str. 15.
*Wahrt, Jul., Moskauer Str. 79
Wahrt, K., Kramerst. 1.
Wainowski, J., Sprenkstr. 36.
*Waldheyer, Gust., Elisabethstr. 20.
*Wannag, A., Sprenkstr. 34a.
Waichkis, Franz, Jakobst. Str. 3.
Wassilewski, B., Ambothensche Str. 27.
*Wilhelmsen, O., Alexanderst. 24
Wihlit, J., Mühlenstr. 34a.
Wilischinski, J., Suworowstr.53
Wilken, Hedw., Alexanderstr.33
Wilkin, Ch., Schmiedestr. 27.
Willbert, G., Alexanderstr. 69.
Woitkunelis, J., kl. Vegesacksholm 5.
*Wollner, W., Herrenstr. 34.
Zaboklitzki, B., Revaler Str.37
Zakalow, E., Kalnez. Str. 68.
Zeitz, A., Peterholmstr. 14.
Zelmerang, O., Mühlenstr. 37.
Zidowitz, A., Lagerstr. 21.
Zietz, J., Stallstr. 1.

Frucht- und Delikateß-Handlungen.

(Sieh auch Kolonialw.-Handl.)

Blinow, J., Alexanderstr. 64.
Bychowski, Beinus, Münstereistr. 11.
Chait & Popljanski, Marienstr. 14.
Ewert, A., Theaterstr. 14.
Firsow & Fucki, Suworowstr.4
Fucki, J., Basteiboul. 7.
Golobtinow, O., Suworowstr. 28a.
Grams, J., Alexanderstr. 21.
Grigorow, G., Theaterboul. 9.
Jansohn, M., Neustr. 9a.
Jawoisch, M., Scharrenstr. 5.
Jellinek, E., Pferdestr. 9.
Kaldowsky, H., Weberst. 10.
Kalnin, E., Münzst. 8.
Kaplan, J., Altstadt 15.
Kapostin, K., Schulenstr. 13.
Klingenberg, W., Jakobsstr. 5.
Kusubow, A., Dünamarkt 54.
Leibowitz, W., Kalkstr. 22.
Lewinsohn u. Wyschkin, Marienstr. 12.
Lewitan, L., Alexanderstr. 72.
Lihn, H., Kämmereistr. 4.

Heinrich Lihn
Obst-, Gemüse-, Südfrüchte-, Konserven-Import und Export.
Agentur und Kommission.
Kämmereistr. 4, Tel. 5729, zwischen Neu- und Schaalstr.

Löwensohn, S., Herrenstr. 32.
Mickey, E., Theaterboul. 1.
Pawlow, J., Marstallstr. 32.
Posnikow, F., Marienstr. 6.
Roge, F., Suworowstr. 5.
Rothmann, E., Alexanderstr.12
Ruthenberg, E., Münzstr. 5.
Schidelew, A. N., Dünamarkt, Schaalstr.
Schwarz, Otto, Basteiboul. 2. und Kalnezeemsche Str. 1.

Otto Schwarz
Wein-, Delikatessen- u. Zigarren-Lager.
Basteiboulevard- und Kalkstrassen-Ecke.
Telefon 476.

Seidenschnur & Ko., Wallstr. 2 und Basteiboul. 8.
Seresin & Löwinsohn, Marstallstr. 25.
Sutin, N. M., Herrenstr. 33.
Thielmann, E., Scharrenstr. 4.
Tupikow, K. F., Kalkstr. 5 und Alexanderstr. 29.
Wallner, N., Pferdestr. 14.
Worm, Ed., Nikolaistr. 25.
Wulffsohn, L. H., Dünamarkt179
Wyschkin, Sch., Schmiedestr.63

Fuhrgeschäfte.

(Sieh auch Equipagen-Vermieter, Expeditore u. Unternehmer.)

Akne, A., Matthäist. 73.
Andreschunas, A., Pernauer Str. 14.
Aramowitsch, M., Augustenst.16
v. Bäckmann, A., Schützenstr.8.
Bahrt, E., Mühlenstr. 121.
Ballod, K., Gymnastikstr. 1.
Beesin, J., Pernauer Str. 37.
Bleike, J., Wolmarsche Str. 22.
Bobrowsky, H., Sternstr. 12.
Breede, E. H., Eliasstr. 23.
Breitz, J., Ritterstr. 73.
Davidsohn, J., Matthäist. 73.
Demut, J., Suworowstr. 73.
Döhring, A., 2. Weidend. 3.
Ehrberg, J., Waffenstr. 8.
Großberg, M., Küterst. 10.
Grube, P., Hasenstr. 5.
Grünberg, K., Wenden. Str. 11.
Hurewitsch, M., Romanowstr.125
Janson, K., Ritterstr. 65.
Jawoisch, J., Talstr. 18b.
Ignatowitsch, M., Hasenstr. 3.
Kalnin, M., Alexanderstr. 88.
Kasakewitsch, A., Labor. Str. 8.
Krumin, F., Wiesenstr. 4.
Krumin, G., Artilleriestr. 52.
Lanck, Jak., Dünam. Str. 13.
Lange, Pet., Hasenstr. 3.
Leepukaln, G., Matthäist. 54.
Liecop, Th., Wasserstr. 1.
Lukowitsch, N., Revalerstr. 61.
Lukowitsch, W., Kathol. Str. 30.
Matzkewitsch, Ab., Rabenstr. 16.
Meesis, M., Moskauer Str. 249
v. Mende, H. (Pferdepost), Säulenstr. 42.
Metusal, A., Bärenstr. 7.
Muzneek, P., Karolinenstr. 11.
Olechnowitsch, J., Pernauer Str. 14.
Osche, H., Hasenstr. 3.
Pakalneek, J., Ritterstr. 123.
Piotrowski, Alois, Kandauer Str. 11.
Piwowarow, J. W., Turgenjewstr. 25.
Pladder, J., kl. Kandau.Str.15
Posnanski, O., Charlottenstr.38.
Purring, M., Hospitalstr. 6.
Reinthal, P., Po.rowstr. 14.
Rosenthal, J., Matthäistr. 59.
Rulew, B., Kalugaschestr. 4.
Saute, J., Marienstr. 47.
Schmemann, B., neue Ritterstr. 1b.
Schnade, J., Sprenkstr. 31.
Siehl, M., Laboratoriumstr. 4
Skorko, A., Rabenstr. 7.
Slagun, J., Hasenst. 1.
Stihga, P., Kathol. Str. 48.
Strautmann, A., Dünamündesche Str. 28.
v. Torklus, N., Schulenstr. 6.
Tschuberkis, F., Sternstr. 10.
Weiß, E., Libauer Str. 5.
Winter, Th., Ritterstr. 93.
Wulf, F., kl. Kandauer Str. 6.

Fußbodenbelag.

Erwin Brock
Brückenstr. 15, ☎ 6816.
Asbest-Steinholz. Fugenloser Belag für Fußböden, Wände, Treppen u. s. w. Bester, hygienischer Ersatz für Fliesen, Parkett, Asfalt. Für Fabriken u. Wohnräume. Schalldämpfender, elastischer, fußwarmer und egalisierender Unterboden für Linoleum.

Gabeln (Heu- u. Dünger).

Eugen Bernhardt, Nikolaistr. 23, ☎ 702, Postfach 39.

Gärtnereien.

Anson, E., Durbensche Str. 1
Arais, F., Wjatkasche Str. 1a
Blumberg, J., Marienstr. 146.
Bonder, T., Kaiserwa.d, Kettlerstr.
Dehritz, A., Kukschensche Str. 1.
Erdmann, Ch., Kandauerstr. 2.
Feldmann, J., Ludwigstr. 7.
Heidemann, O., Schreyenb. 2, 26
Hiege, H., Simonstr. 9.
Holm, J., Goldingerstr. 27a.
Jürgensohn, P., Waldstr. 7.
Karp, Heinr., Peterholmstr. 8.

Kunst- und Handels-Gärtnerei von
F. Kreisberg,
Marienstr. 88.
Blumen-Magazin:
Alexanderstr. 1, Tel. 981.
Empfiehlt geschmackvolle Blumen-Arrangements und Dekorationen zu jeder Gelegenheit.

Kreisberg, F., Marienstr. 88.
Ljalin-Kurmanow, Gartenstr. 2

Bowlen, Etageren, Tafel- u. Wandschmuck Elektrische Beleuchtungskörper u. Installation
Kaffeemaschinen, Konservengläser Lampen jeder Art. Schreibgarnitur.
F. Chertek

Noring, A., (Heinr. Goegginger), Nikolaistr. 65.

E. Perlbach
Handelsgärtner.
Spezialität:
Blumen-Dekorationen.
Stintseestrasse 1/3.
Telefon 1940.

Perlbach, E., Stintseestr. 1/3.
Reisson, A., Goldinger Str. 31.
Reuter, F., Windauerstr. 62.
Ribel, J., vorm. Kreßler, Kreßlerstr. 2.
Ribel, J., Brückenstr. 9.
Saar, M., Kalnez. Str. 9.

C. W. Schoch,
Handelsgärtnerei und Samen-Handlung
1. Weidendamm 21.

Schoch, C. W., 1. Weidend. 21
Schult, A., Petersb. Ch. 22a.
Stuhben, E., Schlock. Str. 84.
Tauring, G., Tapetenstr. 1.
Tebel, F., Landauer Str. 18.
Teesneek, J., Wjatka. Str. 2a.
Thau, Rob., Eugenienstr. 4/6.
Thoms u. Pohrt, Lemburgsche Str. 4.
Töpfer, A., Stationsst. 13.

C. H. Wagner,
Nikolaistr. 69.

Wannag, M., Karolinenstr. 18.
Wannag, Kettlerstr.
Weitemeier, K., Kettlerstr.
Witin, J., Mosk. Str. 180a.

Gärtnerei-Artikel.

Pflanzen-Schutz- und Heilmittel.
„Fruktolineum"
Bitte Broschüre zu verlangen.
Alleiniger Fabrikant:
Herm. Hübner
Fabrik und Kontor:
Ehstenstr. 15, Tel. 366 und 5066, Postfach 167.

Thau, Rob., Schloßstr. 13.

Galanteriewaren.

Adamsohn, K., Suworowstr. 57.
Bahnis, F., Alexanderstr. 109.
Baron, J., Alexanderstr. 113.
Behrsin, K., Hospitalstr. 5.
Bergmann, O., Marienstr. 22.
Blisik, Jan, Grenzst. 1.
Boltz, E., Dünamünd. Str. 1.
Bormann, K., Peterholmstr. 5.
Cohn, S., Petersb. Ch. 129.
Dannemann, A., Schwimmstr. 24
Darkewitsch, A., Kaufstr. 16.
Dombrowski, E., Kalnezeemsche Str. 71.
Dreyer & Grollmann, Weberstr. 6.
Eck, Elise, Alexanderstr. 152.
Feitelberg, Mor., A.-G., Sünderstr. 6.
Feldmann, H., Kurmanowstr. 29
Fraimann, E., Alexanderstr. 109
Freymann, A., Mühlenstr. 6.
Freymann, J., Säulenstr. 91.
Gantscher, Sch., Dorp. Str. 14.
Glaser, J. u. A. Rosen, Herrenst. 26.

C. Goerke
Marstallstr. 2, Tel. 1403.
Filiale:
Alexanderstr. 23, ⊶ 2603.

Goertchen, C. F., kl. Schmiedestr. 18.
Gold, A., Sünderstr. 15.
Goldstein, W., Marstallst. 16.
Gordon, H. D., Königsstr. 37.
Grünberg, E., Schreyenb. 1, 17a
Herzberg, S., Elisabethstr. 85a.
Hirschberg, F., Jungfernstr. 15
Hirschberg, Isidor, Neustr. 35.
Hirschowitz, K., Hospitalstr. 57.
Hirschsohn, W. S., Marienstr. 33
Hosiasson, Gebr., Königsstr. 32
Hurgin, S., Marienstr. 70.
Huttner, J. D., Herrenstr. 29.
Jacobsohn, M., kl. Altonaer Str. 18.
Jacobsohn, R., Dünab. Str. 51
Jacobsohn & Co., Parkstr. 1.
Joelsohn, G., Sandstr. 16.
Kahn, L., Marienstr. 28a.
Kamenetz, E., Romanowstr. 70
Kirinow, R., Marstallstr. 25.
Kirschenstein, J., Marienstr. 56
Kroepsch, A., Scheunenstr. 30.
Lange, E., Säulenstr. 40.
Liebesmann, J., Sprenkst. 1.
Lipski, S., Herrenstr. 24.
Lulla, Ch. M., Weberstr. 3.
Lurie, L., Sünderstr. 29.
Maiabowski, R., Suworowstr. 13
Medau, J., Petersb. Ch. 21.
Minsk, B., Suworowstr. 93.
Missin, A., Säulenstr. 90.
Mowschon, B. S., Kramerstr. 4
Nathansohn & Bernheim, Sünderstr. 8.
Osolin, L., Bikkern. Str. 31.
Palin, F., Alexanderstr. 70.
Pinsker, J., Dorpaterstr. 49.
Plato, D., Suworowstr. 93.
Popiljaner, M., Dünam. Str. 32
Porensky, W., Sprenkstr. 47.
Preedit, R., Dorp. Str. 38.
Pusch, Louis, Sünderstr. 10.
Rabinowitz, J., Alexanderstr. 104.
Rabinowitz, S., Alexanderst. 113.
Reinson, K., Marienstr. 117.
Rendel, J., Jakobstädt. Str. 14
Rosenberg, M., Alexanderstr. 78.
Rosenfeld, M., Waldstr. 4a.
Rosenthal, R., Altstadt 19.
Sakit, K., Lagerstr. 24.
Salmann, L., Lagerstr. 28.
Sawnor, J. J., Ritterstr. 71.
Schapiro, J., Romanowstr. 50.
Scheftlin, Th., Johannisstr. 6
Schlagmann, A., Suworowstr. 31a.
Schneider, A., Schwimmstr. 22.
Schnore, J., Sprenkst. 29.
Schönfeldt, G., Sünderstr. 14.
Schubris, M., Lagerstr. 48.
Schulmann, S., Herrenstr. 30.
Schultz, A., Kaisergartenstr. 14.
Selionker, J., Mühlenstr. 84.
Silbermann, Ch., Mosk. Str. 19
Skribanowitz, Th., Kaufstr. 18.
Slominski, G., Alexanderstr. 40
Starr, H., Lagerstr. 30.
Strautmann, J., Alexanderstr. 85.
Stuhre, K., Pernauer Str. 11.
Tamm, A., Ritterstr. 115.
Taube, B., Königsstr. 35.
Tomaschewitsch, M., Marienstr. 115.
Trey, J., Marienstr. 110.
Wagenheim, W., Lagerstr. 27.
Waidt, L., Lagerstr. 10.
Waldmann, A., Mühlenstr. 34
Witas, J., Lagerstr. 18.

Galoschen.

Berghohm, A., Scheunenstr. 15
Bockslaff, Osk. Niederlage der Russ.-Amerik. Compagnie in St. Petersburg. Kalkstr. 25 und Alexanderstr. 19.
Fetzkewitz, F. W., Kaufstr. 15.
Mündel, F. W. (Fabrik), Petrikirchenstr. 1.
Preiß & Itzkin, Münzstr. 16.
„Prowodnik", A.-G., Alexanderstr. 1, Sünderstr. 8 u. 2. Weidendamm 31.
Skadding, Heinr., Weberstr. 1.
Smorgonski, J. A., Suworowstr. 24.
Tirum, A., Alexanderstr. 28.
„Treugolnik", Russian-Americ. India Rubber Co., Filiale Riga, Altstadt 12.

Garküche, sieh Speisehäuser.

Garn-Handlungen.

Handels- u. Industriegesl. der Alafusowschen Werke, Marstallstr. 7.
Antipow, Ilia K., Kalkstr. 36
Blechmann & Söhne, Sünderstr. 9.
Brakhols, A., vorm. Sander Martinsohn, Dorpaterstr. 18.
Chomse, R., Kaufstr. 6.
Eickert, W., Pferdestr. 25.

C. Goerke
Marstallstr. 2. Tel. 1403.
Filiale:
Alexanderstr. 23, Tel. 2603.

Hurwitz, S. M., Schwimmstr. 2
Kerkovius, Ernst, Kalkstr. 32.
Lemchen, L., Sünderstr. 30.
Newsky-Nähgarn-Manuf., Parkstr. 4.
Posselt, W., Suworowstr. 13.
Potapow, P. M., Kalkstr. 31 und 38.
Skribanowitz, Th., Kaufstr. 18
„Textil", A.-G., Weißenhofsche Str. 3/7, Kontor: Neustr. 37.

Garten-Figuren.

J. Jaksch & Co.,
Schaalstr. 11.
Thierfiguren, Gnomen etc.

Gasanlagen.

Bankin, Alex., Ing., Suworowstr. 14, ⊶ 4636.
O. Bieberger & Co., Sandstrasse 7, Tel. 1475.

Hugo Hermann Meyer, Riga.

Gasbadeöfen.

Hugo Hermann Meyer, Riga.

Gas-Glühlicht-Artikel.

J. Jaksch & Co., Schaalstr. 11.
„Keros", A.-G., Rig. Filiale, Dorpater Str. 84.
Gustav Schwarz & Co., Marstallstr. 9, ⊶ 2468.

Gaskochapparate.

J. Jaksch & Co.
Schaalstr. 11.

Gustav Schwarz & Co., Marstallstr. 9, ⊶ 2468.

Gaslampen.

O. Bieberger & Co., Sandstrasse 7, Tel. 1475.

Hugo Hermann Meyer, Riga.

Gasmotore.

O. Bieberger & Co., Sandstrasse 7. Tel. 1475.

Russische Maschinenbau-Aktien-Gesellschaft
Bratja Körting
kleine Schmiedestraße 16. ⊶ 7903.

Hugo Hermann Meyer, Riga.

Oekonomische Gesellschaft für Handel und Gewerbe, Riga, Königsstr. 28, Telefon 5291.

F. Chertek Kaufstrasse 12. Inhaber: Forstmann & Spunde
reiches Lager in: Kristall, Porzellan, Fayence, Skulpturen, Alfenide, Kron-, Arm- und Wandleuchtern.

Gasmotorenöl.

O. Bieberger & Co., Sandstrasse 7, Tel. 1475.

Hugo Hermann Meyer, Riga.

Gasrohre.

O. Bieberger & Co., Sandstrasse 7, Tel. 1475.

Gustav Schwarz & Co., Marstallstr. 9, ☎ 2468.

Vogel & Paulson, Thronfolgerboul. 31, Postfach 585, ☎ 351 und 6851.

Gas- und Wasserleitungs-Geschäfte.

O. Bieberger & Co., Sandstrasse 7, Tel. 1475.

Bijewitz, J., Suworowstr. 7.
Dombrowsky, J., Taubenst. 9.
Eppinger, G. R., Karlsstr. 9.
Feldmann, C. W., Stegstr. 5.
Fischer, Alex., Schützenstr. 6.

A. C. Fitzner,
Gas- und Wasserleitungsanlagen, Messingdreherei und Giesserei,
Königsstr. 39, Tel. 202.

Gareise, Alex., Herrenst. 28.
Gesser, E., Gertrudstr. 10.
Kuntze & Kärger, Elisabethstr. 6.

Wm. Minuth,
Gertrudstr. Nr. 28. Tel. 332.

W. F. Petersohn,
Inhaber:
A. Winckhardt & E. Streng.
Münzstr. 6, Tel. 370.

Pehkschen, K., Albertstr. 12.
Petersohn, W. F., Münzstr. 6.
Plaude, M., Scharrenstr. 25.

J. A. Reekstin
Gas-, Dampf-, Wasser- und Kanalisations-Anlagen.
Pernauer Str. 25, Tel. 7180.

Wilhelmsen, K., Gertrudstr. 15.

Geflügel- u. Wildhandl.
(sieh Landesprodukte).

Balt. Landw. Genossensch., Scharrenstr. 10.
Eigenmann, A., Turmstr. 9.

Jensen, A., Jakobsst. 18.
Kusubow, A. M., Schaalstr. 54.
Schidelew, A., Dünamarkt.

Gelbgießereien (sieh auch Kupferschmiede).

Eppinger, G. R., Karlsstr. 9.
Fitzner, A. C., Königsstr. 39.

Wm. Minuth,
Gertrudstr. Nr. 28. Tel. 332.

Stamberg, Th., Newastr. 10.
Suberg, G., Schlocksche Str. 62.

Geldschränke.

Altberg, R., Kathol. Str. 7.
Ballod, P., Klosterstr. 19.
Bergmann, J. E., Pferdestr. 4
Franz, Arth., Sünderstr. 1.

Arthur Koppel, Akt.-Ges., Basteiboul. 11, ☎ 103.

Ferd. Meyer & Co.
Kontor.
Königsstr. 32, Telephon 536.
Fabrik:
Kalnezeemsche Strasse 38, Telephon 751.
und Tel. 7351, Postfach 379.

Meyer, Hugo Herm., Theaterboul. 3.

Oekonomische Gesellschaft für Handel und Gewerbe, Riga. Königsstr. 28, Telefon 5291.

Jul. Rossbandt
Sandstr. 9, Tel. 6221.
Geldschrank-, Gitter- und Metallwaren-Fabrik.
Goldene Medaillen und höchste Auszeichnungen.

Saul, M., Invalidenstr. 4.
Starck, C., Grünstr. 1.
Stauden, F., Gertrudstr. 44.

Gerber.
(Sieh Lederfabriken.)

Getränkehandlungen.
(Sieh Spirituosen- u. Schnapsverkauf, wie auch Bier-Niederl. u. Handlungen u. Weinhandl.)

Getreidehandlungen.

Arklin & Fröhlich, Wallst. 17.
Borok, M., Marienstr. 4.
Dinkin, B., Schloßst. 9.
Dragun, J., Sadownikowstr. 17
Feitelsohn, J. B., Scheunenstr. 17.
Friedland, B., Albertstr. 5.
Goldschmidt & Co., Herrenstr. 5.
Gülich & Co., Weberstr. 7.
Hirschsohn, S., Gertrudstr. 60.
Iwanow, J., vorm. A. Bulatkin, Smolensker Str. 18.
Kahn, Sim., Sünderstr. 26.
Klimow, S. P., Rathausplatz 5
Kliot, M., Romanowstr. 127.
Langhanke, R., kl. Lagerstr. 22
Larsson, And., Domplatz 15.
Lewstein, Gebr., Kaufstr. 4.
Miljon, M., Dorpaterstr. 4.
Mowschensohn, S., Paulluccistr. 9.
Orkin & Ko., Jesuskirchenstr. 7
Pletnikow, N. A., Thronfolgerboul. 25.
Rücker & Ko., John, Schmiedestr. 18.
Sellmer, A., Wallstr. 23.
Silbermann, J., Roman.Str.96
Stankewitsch, A., Sprenkstr. 47
Teitelbaum, M., kl. Münzstr.12
Tultschinski & Rabinowitsch, Jungfernstr. 13.
Wange, P., Sadownikowst. 5.
Werth, J., Kramerstr. 3.

Gewehrhandlungen.

Antipow, J. J., Kalkstr. 36.
Eppinger, J., & Co., Sandstr. 26.
Leutner & Co., A., Theaterb. 7.
Mitschke, J., Herrenstr. 11.

J. Nicklas
Büchsenschmiedemeister

Gr. Sandstr. 9, unweit d. Börse
Telefon 924.
Filiale Mitau:
Kolonnadenstraße 11.
Gegründet 1875.

Nicklas, J., Sandstr. 9.
Ruth, W., Herrenstr. 25.

Gewichte (Fabrik).

Raasche, P., Fabrik: Dorpater Str. 72, Niederlage: Elisabethstr. 69.
Steinert, H., Artilleriestr. 3 und Schmiedestr. 50.

Gipsfabriken.

Boehm, Paul, Theaterboul. 11

Gipsmühlen-Einrichtungen.

Hugo Hermann Meyer, Riga.

Vogel & Paulson, Thronfolgerboul. 31, Postfach 585, ☎ 351 und 6851.

Glanzplätterei (sieh Waschanstalten).

Glasbläserei.

Apel, E., Johannisstr. 6.

Glaser.
* bedeutet Amtsmeister.

Albing, D., Fuhrmannsstr. 31.
Baumann, P. Dorpat. Str.25.
Beyermann, J. H., Königsstr.9
Fuhrmann, O., Pet. Ch. 119.
Jochel, L., Marienstr. 81.
*Johannson, Th., Zaunstr. 1.

Georg Jürgensohn
Glasmalerei.
Alexanderstr. 76, Tel. 6313

*Kahlert, A., Weberstr. 19.
Krimulden, P. Newastr. 5.
Krüger, J., Alexanderstr. 5.
Kuper, L., Moskauer Str. 92.
Kuper, L., Alexanderstr. 113.
Naudizan, J., Alexanderstr.143
*Schwolkowsky, A., Gertrudstr. 16.
Sotnik, E., kl. Lagerst. 22.
Sotnik, H., Lagerst. 12.
Sproge, J. Fischerstr. 9.
*Torp, J., kl. Schloßstr. 23.

Glasfabriken.

Beck, Jakob, Juliusstr. 2.
Brempel, Friedr., Moskauer Str. 196a.
Drewing, C., Moskau. Str.293
Gutischewski & Döhring, Ehstenstr. 7.
Kerkovius & Co., Asylstr. 10.
„Lesawitschi", Schmiedestr. 18.

Glasfabrik
„Lesawitschi"
Vertreter: Seb. Vogelson
Schmiedestr. 18, Tel. 3047.

Glasfabriken — Zerkleinerungs- und Sortier-Anlagen.

Hugo Hermann Meyer, Riga.

Vogel & Paulson, Thronfolgerboul. 31, Postfach 585, ☎ 351 und 6851.

Glasgravier-Anstalten.

Handik, J., kl. Schmiedest. 13
Schwolkowsky, A., Gertrudstr. 16
Weidlich, A. R., Scharrenst. 13

Glashandlungen.

Beyermann, Joh. Heinr.', Königsstr. 9.

Joh. Heinr. Beyermann
Glasmanufaktur
gegründet 1747.
Königsstr. 9. ☎ 1367.

Bowlen, Etageren, Tafel- u. Wandschmuck
Elektrische Beleuchtungskörper u. Installation
Kaffeemaschinen, Konservengläser
Lampen jeder Art. Schreibgarnitur.
F. Chertek

Hans Bliefert, Libau.

Filiale Riga,
Säulenstr. 37, ⊶ 8013.
Kunst- u. Bauglaserei, Glasschleiferei, Spiegel- und Glasschilderfabrik.

Cahn, S., Kalkstr. 11.
Dünges & Co., B., Marstallstr. 8.
Hautau, H., Kramerstr. 6.
Hodes & Sohn, A. N., Herrenstr. 28.
Hosiasson, Gebr., Königsstr. 32
Idelsack, D., Theaterboul. 7.
Jochel, D., Marstallst. 17.
Kerkovius & Co. (en gros), kl. Neustr. 6.
Krüger, Joh., Alexanderstr. 5.
Kurmann, H., Wallstr. 30.
Malzowsche Industr. Akt.-Ges., Kurmanowstr. 8.

Glasschleiferei.

Häusermann, R., Industriestr. 5.
Handik, J., kl. Schmiedestr. 13.
Idelsack, D., Theaterboul. 7.
Kurmann, H., Wallstr. 30.
Schwolkowsky, A., Gertrudstr. 16.

Glaswaren-Handlungen.

Abramowitsch, A., Alexanderstr. 62.
Aronowitz, J. Sch., Gertrudstr. 77.
Atsleg, E., Alexanderstr. 60.
Bowtowitsch, St., Mit. Ch. 29.
Butkewitsch, J., Alexanderst. 114
Chatkewitsch, A. G., Sandst. 24. u. Kalkstr. 27.
Chatkewitsch, G., Sprenkstr. 34a.

F. Chertek

Inhaber: Forstmann & Spunde, Kaufstr. 12.
Telefon Nr. 1768.

Detenhoff, H., Schmiedestr. 54.
Etschin, A. S., Sandstr. 29.
Goldmann, M., Dorpaterst. 36
Herzmark, O., Mosk. Str. 59.
Hirschsohn, A., Gertrudstr. 81.
Jadlowker u. Ko. Marienstr. 2.

J. Jaksch & Co.,

Schaalstr. 11.
Gebrauchs- und Luxusglas, Tafelservices, Vasen etc.

Janson & Co.

Marienstr. 28a, Ecke Romanowstrasse.

Kaltun, Laser, Mosk. Str. 21.
Kasernowski, M., Sprenkstr. 45
Kirschbaum, H., Lagerstr. 7a.
Klawanski, N., Suworowstr. 64
Kluga & Erwald, Dorpater Str. 14.
„Lesawitschi", Schmiedestr. 18.
Lewin, L., Kaufhof.
Löwensohn, M., Kalkstr. 38.
Kusnezow, M. S., Sünderstr. 17.
Malyschew, A. S., kl. Bergstr. 11
A.-G. der Malzowschen Industrien, Kurmanowstr. 8.
Meschtschenkow, S., Moskauer Str. 105.
Missiuro, St., Kalkstr. 31.
Morosow, A., Dorpaterstr. 20.
Muschke, J. E., Dorpaterstr. 18.
Sapugo, A., Moskauer Str. 91
Sapugo, J., Marienstr. 8a.
Sapugo, S., kl. Sünderstr. 3.
Sapugo, L., Alexanderstr. 79.
Spakowski, U., Alexanderstr. 114
Swerdlow, Z., Sprenkstr. 17.
Trofimow, J. M., Herrenstr. 10.
Vögeli, P., Stegstr. 3.
Worobjew, S., Kalkstr. 30.

S. WOROBJEW

Kalkstr. 30, ⊶ 3479, Postfach 772.
Lager div. Flaschen und Glasartikel für Elektrische Beleuchtung.
Bestellungen auf div. Flaschen werden laut Muster oder laut Zeichnung ausgeführt.

Glühlampen (sieh auch Beleuchtungskörper).

J. Jaksch & Co.,

Schaalstr. 11.

Glühstrümpfe.

Glühstrumpffabrik „Keros"

Dorpater Straße 84,
Telefon 3565.
Hiesiges Fabrikat.

Gold- und Silberwaren-Handlungen und Goldschmiede.

* bedeutet Amtsmeister.

*Bank, H., vorm. Erik Bakstad, Malerstr. 12.

J. Behtin

vorm. M. Müller,
Münzstraße 16,
Ecke Herrenstraße, 1 Tr.

Bereliow, A., Kalkstr. 11.
Berg, A., Moskauer Str. 50.
Berg, Adalb. G., Scheunenstr. 22.

C. T. Beyermann

Sandstraße 1,
Haus der „Rossija" gegenüber der Börse.
⊶ 2023.

Beyermann, C. T., Sandstr. 1
Boas, G., Neustr. 13.
Davidsohn, R. M., Marienst. 8a.
Edelberg, Louis, Alexanderstr. 2
Edelberg, S., Kalkstr. 21.
Eliasstamm, B., Alexanderst. 5.
Friedsohn, L., Alexanderstr. 60.
Gell, W., Suworowstr. 3.
Gidon, O., Kramerstr. 3.
Gordon, D., Weberstr. 13.
Grambow, H., Theaterboul. 4.
Grikis, K., Suworowstr. 28.
Heede, H., Neustr. 20.
Hesselsohn, M., Sünderstr. 12.
Himmelreich, J., Zaunstr. 1.
Hirschfeldt, D. L., Marstallst. 16
Holper & Söhne, Weberstr. 14.
Hurwitz, J., Weberst. 18.
Jakobsohn, Sch., Alexanderstr. 84

J. Jaksch & Co.,

Schaalstr. 11.

Jansohn, Bernhard, Neustr. 15.
Jansohn, E., Scheunenstr. 28.
Jegorow, F., Neustr. 9a.
Kimchy, S., Weberst. 5.

A. Krebs,

Amts-Goldschmiede-Meister,
kl. Schmiedestr. 18, gegr. 1871.

*Krebs, A., kl. Schmiedestr. 18
Kretzer, A., Marienstr. 9.
Kundt, Joh. G., Alexanderb. 1.
Kur, S. Moskauer Str. 79.
Liebermann, M., Königsstr. 32
Lotzow, S., Alexanderstr. 1.
Lurie, S. U., Sprenkstr. 1.
Luwischczuk, L. J., Wallstr. 28
Müller, H., Alexanderstr. 3.
Nathansohn, E., Sandstr. 32.
Osis, Fr., Dorpater St. 22.
Petschirstecher, M., Bischofstr. 5
Ramsch, E., Alexanderstr. 8.
Reinitz, B., Schwimmstr. 22.
Rosenthal, L., Sünderstr. 13.
*Ruhwald, Th., Wallstr. 31.
Sachs, S. J., Weberstr. 1.
*Schepelew, N., Kalnez. Str. 17a

G. H. Schmidt

Neustrasse 11.
Juwelen, Uhren, Gold- und Silberwaren.

Schmidt, G., Weberstr. 15.
*Sehje, L., Scharrenstr. 2.
Slitzan, G., Neustr. 17.
Soloweitschik, A., Neustr. 11
Stagge, M., Lagerstr. 3.
Steinhold, J., Sprenkstr. 59.
Stubendorff, L., Neustr. 11.
Sußmann, B., Weberstr. 16.
Tankel, S., Neust. 24.
Tennisohn, M., kl. Schmiedestr. 19.
Waldmann, R., Marienstr. 1
Walter, M., Kirchenstr. 30.
Weisager, W., Kalkstr. 6.
Widser, O., Marienstr. 56.
*Windisch, F., Theaterstr. 1.

Grabgitter.

Sauf, M., Invalidenstr. 4.
C. M. Schmidt, Karolinenstraße 42, ⊶ 1663.

Grammophone.

Grammophon-A.-G., Alexanderstr. 33.

Georg Martinson

Wallstr. 7, ⊶ 5237.
Vertreter der Grammophon-Plattenfabrik Akt.-Ges. „Extraphon".

Neumann & Ko., A., Sandstr. 2
Zimmermann, Jul. Heinr., Scheunenstr. 15.

Granitsteine-Handlungen.

Eugen Bernhardt, Nikolaistr. 23, ⊶ 702, Postfach 39.
Ellermann, Ch., Thronfolgerboul. 21.

J. Holck & Co.,

Schlosstr. 18.

Holck & Co., J., Schloßstr. 1

Graveure.

Hansen, K., Schmiedestr. 7.
Janson, M., kl. Schmiedestr. 1
Jungmark, W., Petrifriedhof 1
Kron, L. M., Herrenstr. 15.
Müller, Fr., kl. Münzstr. 1
Pewsner, A., Schmiedestr. 37.
Preß, B., Schmiedestr. 5.
Ruhwald, Th., Wallstr. 31.
Rumschiski, A., Sch., Schmiedestr. 23.

A. S. Rumschisky

Schmiedestr. 23, Ecke der Johannisstrasse.
Graveur, Gummistempel-Anstalt und Schnelldruckerei.

F. Chertek Kaufstrasse 12. Inhaber: Forstmann & Spunde. **reiches Lager in: Kristall, Porzellan, Fayence, Skulpturen, Alfenide, Kron-, Arm- und Wandleuchtern.**

Schepelew, N., Kalnezeemsche Str. 17a.
Schumowitz, Itzig, Herrenstr. 28
Tennisohn, M., kl. Schmiedestr. 19.
Timm, A. R., Schloßstr. 20.
Will, G., Neustr. 25.

Griffelfabriken.

* bedeutet Amtsmeister.

Michelsohn, M., Industriestr. 42.
Strauch, E. M., Kalnez. Str. 91.

Gürtler.

*Feldmann, C. W., Stegstr. 3.
*Radetzky, Wilh., kl. Schloßstr. 19.
Silbert, J., Peterholmstr. 9.

Gummifabriken-Einrichtungen.

Berger & Wirth
Rigaer Filiale, vorm. Ulrich Müller, Johannisstr. 3, ☎ 1040.

Vogel & Paulson, Thronfolgerboul. 31, Postfach 585, ☎ 351 und 6851.

Gummistempel-Fabrik.

Ulrich Müller.
Mit allen Verbesserungen des modernen Fortschrittes ausgestattete **Gummistempel- u. Gummitypen-Fabrik.** Daher **gut, billig und prompt.** Johannisstr. 3.

Müller, Ulrich, Johannisstr. 3
Nebelsiecks Nachf., Kalkstr. 11.
Timm, A. R., Schloßstr. 20.

Ad. R. Timm
Schlossstr. 20, Tel. 4349, empfiehlt Gummistempel zu konkurrenzlosen Preisen. Sämtliches Zubehör u. Farben. Email- u. Messingschilder. Messingstempel u. Petschafte. Stahlstempel konkurrenzloser Arbeit. Schablonen u. Numeratöre.

Gummi- und Guttaperchawaren.

a) **Fabriken:**

Akt. Ges. Kautschuk
(vorm. Gebrüder Freysinger)
Schlocksche Strasse 24–26.
Telefone 687, 6787 und 1879.

J. W. Mündel,
Kontor und Niederlage
Ecke der Herren- und Petrikirchenstr., im eigenen Hause.
Telephon Nr. 494.
Fabrik:
Lagerstr. 59, Tel. 496.

Gesellschaft der russisch-französischen
Gummi-, Guttapercha- u. Telegraphenwerke
in Firma
Prowodnik.
2. Weidendamm Nr. 31.
Tel. Nr. 185.

b) **Niederlagen auswärtiger Fabriken:**

Treugolnik
Russian-American-India Rubber Co.
Filiale Riga:
Altstadt 12, Telefon 543,
Postfach 422.

Treugolnik, Altstadt 12.

c) **Handlungen:**

Bergbohm, Alex., Scheunenstr. 15.
Chalfin, J. L., Marstallstr. 18.
A.-G. Kautschuk, Weberstr. 14.
Itzkin, Leiba, Mosk. Str. 39
Meierowitsch, Aron, Alexanderstr. 89.
Mündel, J. W., Petrikirchenstr. 1.
Preiß & Itzkin, Münzstr. 16.
„Prowodnik", A.-G., Alexanderstr. 1 und Sünderstr. 8.
Rosenthal, B., kl. Königsstr.14
Roussel, J., Kalkstr. 12.
Seelig, Christian, Sünderstr. 1, Wallstr. 9 u. Scheunenstr. 7.

Christian Seelig
Gummiwaren
für
chir. und techn. Zwecke.
Pharmaz. Utensilien und Glaswaren.
Wallstr. 9, ☎ 274.
Postfach 217.
Filialen:
Sünderstr. 1, ☎ 296.
Scheunenstr. 7, ☎ 1226.

Smorgonski, J., Suworowstr.24
Smorgonski, P. A., Marienstr. 4a.
Torno, Rud., Königsstr. 53.
Trettin W., Scheunenstr. 13.
Wittberg, Arth., Jungfernstr. 5

Arthur Wittberg
Spezial-Geschäft, ☎ 6467,
Jungfernstr. 5, gegenüber der Kaufstraße und Diskontobank.

Hänge-Gasglühlicht.

O. Bieberger & Co., Sandstrasse 7, Tel. 1475.

Handelsvermittelung.

(Sieh auch Agentur und Kommission.)

Arklin & Fröhlich, Wallstr. 17.
Beckmann, Karl, Marstallstr. 24.
Beresin, J. E., Thronf.-B. 31.
Bernhardt, E., Nikolaistr. 23.
Blum, M. Ch., Königsstr. 37.
The British Agency, Sünderstr. 25.
Burchard, E. F., Schloßstr. 17.
Chasanowski, M., Herrenstr.19.
Daudert u. Jansen, Wallstr.23.
Döllen, A. W., Pauluccistr. 17
Doslein & Otto, Brauerstr. 2.
Drewing, Eug., kl. Jakobsstr. 1
Dünges & Co., B., Marstallstr. 8.
Dupper u. Ko., J., Wallstr. 14
Ennöhr, Ernst G., Säulenstr.13
Evensen & Frey, Küterstr. 14
Fahrbach, Carl, Gildstubenst. 4.
Faßbender, W., Thronf.-B. 3.
Fielitz, E., Palaisstr. 3.
Foerster, Herm., kl. Schloßstr. 1
Frobeen, H., Bremerstr. 5.
Gara, Thos J., Puschkinboul. 10.
Hamster, N., Domplatz 5.
Harff & Heydemann, Sandstr. 23/25.
Hartmann, O., Kramerstr. 1.
Heintze, Eug., Thronf.-B. 15.
Hirschfeldt, A., Altstadt 8.
Huchmann, J. M., Küterstr. 3.
Jacobsohn, E., Mühlenstr. 92.
Jäger, Albr., kl. Schloßstr. 1.
Irschick, Walter, Schloßstr. 16
Juchter, Harry, Küterstr. 3.
Kahn, M., Münstereistr. 8.
Kanter, O., Marstallstr. 16.
Karius, Fr., Elisabethstr. 23.
Karlinski, J., Romanowstr. 70b.
Karnowski, Rud., Königsstr. 21.
Klugmann, J., Schwimmstr. 32
Köster, Hugo, Neustr. 9a.
Kopfstahl, W., Neustr. 9a.
Kopp, Eduard, kl. Neustr. 6.

Ingenieur
Friedrich Krauss
Sandstr. 26, Tel. 5489.

Krauß, Fr., Sandstr. 26.
Kröger, M., Jakobsstr. 28.
Kroß, Gebr., Schwarzhäupterstr. 4.
Krüger, Ph., Pauluccistr. 5.
Küßner, C., Georgenstr. 3.
v. Kuhlberg, A., Georgenstr. 2.
Lange, Ferd., Sandstr. 22.
Langford & Co., Jos. S., Bischofstr. 5.
Lapping, Joh., Revalerstr. 37.

Ed. Lehdebohm
Jakobsstr. 12, Tel. 3807.

Lemcke, Eug., Wallstr. 20.
Lenz & Rudolff, Schloßstr. 9.
Löser, C., kl. Lagerst. 6.
Lövensohn, E., Newastr. 29.
Lövy, Sam., Herrenstr. 17.
Mantel, R. H., Dünam.Str.35.
Martens, A., kl. Münzstr. 3.
Martinsohn & Wasbutzky, Wallstr. 16.
Matzkow, M.A., Theaterb.-B.4
Meesenburg, Lorenz M., kl. Münzstr. 3.
Mintz, L., Kurmanowstr. 20b.
Mosebach, A., kl. Jungfernstr.2
Müller, Jul. R., kl. Sandst. 1
Mylius, Gotth., Kalkstr. 28.
Obeler, Elsa, Industriestr. 3.
Ostrowski, A., Sandstr. 22.
Pladde & Co., J. G., Bremerstr. 7.
Pletnikow, N. A., Thronf.-B. 25
Raiskum, W., Kirchhofsstr. 26.
Rijs, Rich., Alexanderstr. 31.
Rosenberg, E., Schloßstr. 16.
Rudolf, Jos., Altstadt 8.
Salomonsohn, B., Albertstr. 11
Sankewitsch, J., Neust. 19.
Schapiro, Jes., Newastr. 29.
Schenck, Gebauer und Ko., Puschkinboul. 10.
Schiller & Schoele, Paulucci-str. 12.
Schleicher, Rob., Küterstr. 14.
Schmäling, A., Turmstr. 7.
Schneider, G., Schloßstr. 24.
Schneider, R., Küterstr. 8.
Schoepff, G. E., kl. Sünderstr. 2
Seeberg, Gebr., Bischofst. 1
Seelig, Heinr., Jakobsstr. 30.
Seidenschnur & Ko., Wallstr.2.
Soboczinski, Frdr., Karlsstr. 7
Sommer, H., Gildstubenstr. 3.
Sommer-Horst, Rich., Thronfolgerboul. 11.
Specht, Just., Bremerst. 7.
Swingewitsch & Ko., K., Sandstr. 29.
Tallberg, Herm., Wallstr. 19.
Tettweiler, F., Thronf.-B. 23.
Thomson, H. E., Andreasstr. 2
Trousche, E., Schloßstr. 7.
Uschin, N. N., Weberstr. 1.
Vierhuff, A., Brauerstr. 11.
Vockrodt, Alfr., Bremerstr. 5.
Weiß, Theod., Zollstr. 4.
Wencelides, W., Säulenstr. 13.
Werner, John, kl. Schloßstr. 1.
Windisch, Ad., Wallstr. 19.
Wisniewski, A., Theaterboul. 11.
Wittrock & Schleicher, Küterst.14
Wruck, N. J., Gertrudst. 43.
Wruck & Ko., Willi, Sandstr. 23/25.
Wulff, Alex., Theaterboul. 9.
— S. D., Suworowstr. 14.
Wulfsohn, H., Ingenieurstr. 1
Zech, Rud., Paulуccistr. 3.

Bowien, Etageren, Tafel- u. Wandschmuck Elektrische Beleuchtungskörper u. Installation Kaffeemaschinen, Konservengläser Lampen jeder Art. Schreibgarnitur. F. Chertek

Handschuhfabriken.

Knigge, H., Walksche Str. 3 u. Kalkstr. 1.
Win.sch, Alex., Kurmanowstr. 24, Niederlage: Scheunenstr. 22.

Wiener Handschuhfabrik
kl. Schmiedestr. 23.

Handschuhmacher.

* bedeutet Amtsmeister.

Bredick, W., kl. Schmiedest. 25
Gens, W., Königsstr. 12.
Hecht, H., Dorotheenstr. 21.
*Knigge, F., Kalkstr. 1.
*Knigge, G., Kalkstr. 1.
Löwenstein, J., kl. Schmiedestr. 23.
Rotstein, Sal., Stegstr. 5.
Schapiro, A., Mosk. Str. 48.
*Schulze, O., Waldstr. 6.
Tatalis, Abr., Alexanderstr. 6.
Water, Chr., Theaterstr. 9.
Wiener Handschuhfabrik, kleine Schmiedestr. 23.
*Wintsch, A., Scheunenstr. 22. Werkst.: Kurmanowstr. 24.

Hanfschläuche.

Hugo Hermann Meyer, Riga.
Reymann, Harry, Schloßstr. 8.

Haus- und Küchengeräte.

J. Jaksch & Co.,
Schaalstr. 11.
Complete Aussteuern.

Janson & Co.
Marienstrasse 28a, Ecke Romanowstr., Telefon 5502

Ikert, J., Kalkstr. 16.
Löwinsohn, M., Kalkstr. 38.
Mitschke, J., Herrenstr. 11.
Popow, Gebr., Sünderstr. 35.
— Pawel, S., Marienstr. 19
Redlich, J., Kalkstr. 2.
Udam u. Ko., Ed., Kaufstr. 9.

Havana-Zigarren.

(Echt importierte.)

Jürgensohn, Chr., Wallstr. 20.
Lundmann & Ko., Louis, Theaterboul. 7.

Louis Lundmann & Co.
Theaterboulevard 7.
Telefon 265.

Hebammen.

Ackermann, E., Adlerstr. 20.
Abbel, L., Turmst. 31.
Ahrens, E., Industriest. 11.
Aide, Chr., Bärenstr. 16.
Aidne, A., Ritterst. 7.
Alexandrow, Paul., Schreyenbusch 5, 3.
Alksne, A., Emmastr. 14.
Anson, M., kl. Altonaerstr. 20.
Augustowsky, M., Lagerstr. 11
Aumeister, M., Schreyenb. 5, 18
Auseklis, S., Newastr. 8.
Balgalw, E., Schulenst. 14.
Barbaritsch, K., Augustenstr.17
Baumann, P., Lagerst. 57.
Beckmann, E., Johannishof 3.
Behrsin, K., Dampfstr. 39.
Berg, El., Mühlenstr. 108.
Bienert, R., Heinrichstr. 4.
Bizal, E., Sprenkstr. 61.
Blumann, M., Gertrudstr. 113
Bowell, Matrona, Bärenstr. 3.
Brasche, M., Sprenkstr. 13.
Breedis, K., Gertrudstr. 77.
Brieger, E., Newastr. 9.
Brinkmann, J., Romanowstr. 70a.
Brödermann, J., Artilleriest. 4.
Brunnau, M., Herrenstr. 28.
Bullan, D., Säulenstr. 83.
Burgdorff, J., Packhausstr. 1.
Burkant, Am., Dünabg. Str. 34.
Butin, S., Revaler Str. 31.
Butkis, M., Waffenstr. 12.
Chasen, Ch., Mosk. Str. 37.
Dabre, M., Peterholmst. 2.
Dahlmann, A., Gertrudstr. 98.
Damberg, R., Schlock. Str. 18.
Damsen, H., Friedensstr. 3.

Privatanstalt für Wöchnerinnen (diskret) der Hebamme
P. Damskaja,
Newastr. 17, W. 4, ☎ 8356.
Der Anstalt steht ein ärztlicher Accoucheur vor.

Dankow, J., Romanowstr. 101.
Dehken, A. E., Säulenstr. 81.
Deigel, J., Matthäistr. 89a.
Dillband, J., Säulenstr. 75.
Doleet, E., Schreyenbusch 1,38.
Druwal, L., Schreyenb. 1, 41a.
Eck, K., Revaler Str. 24.
Eglit, L., Marienstr. 83.
Ehrmann, A., Reval. Str. 61.
Einberg, E., Marienstr. 56.
Eisen, E., Kemmernsche Str.10
Emsing, M., Ritterstr. 79W2.
Enger, P., Alexanderstr. 79.
Ens, Alide, Schienenstr. 8.
Ens, Anna, Asylst. 24.
Epstein, E., Steinstr. 14.
Erdmann, A., Ritterstr. 67.
Erdmann, S., Marienstr. 121.
Feodotow, S., Augustenstr. 5.
Fink, M., Kirchenstr. 45W12.
Fischberg, R., Ritterstr. 6.
Freifeld, E., Schlocksche Str.44
Frey, M., Andreasstr. 3W21.
Freymann, M., Sprenkstr. 14.
Freymann, Math., Färberstr.16
Freymann, T., Säulenstr. 72.
Friede, Channe, Mosk. Str. 61.
Friedmann, Chr., Georgenstr. 3
Fritzsohn, K., Kirchenstr. 27.
Füllhase, Aug., Zaunstr. 1.
Garais, E., Newastr. 5.
Garais, O., Mühlenstr. 103.
Gerold, A., Ritterstr. 7.
Gerold, J., Dorpaterst. 29.
Gorelik, E., Felliner Str. 3.
Gornow, L., Säulenstr. 107.
Grigul, A., Sprenkstr. 53.
Gruike, M., Dünam. Str. 32.
Gushan, E., Schreyenb. 1, 23.
Guster, E., Matthäistr. 38.
Gutzeit, A., Talsen. Str. 10.
Hasenkampf, R., Alexanderstr. 89.
Hermann, A., Säulenstr. 44.
Herrmann, B., Königsst. 14.
Hesse, B., Kalnezeem. Str.20.
Hladik, P., Wendensche Str. 5.
Husenbach, H., Sprenkstr. 16a.
Hurwitsch, M., Kaufstr. 14.
Jacobsen, A., Herrenstr. 20.
Jacobsohn, E., Marienstr. 37.
Jacobsohn, J., Mitau. Ch. 38a
Jacubsohn-Roim, Mosk.St.33.
Jansohn, M., Salwen. Str. 41
Janson, A., kl. Lagerstr. 39.
Jaunsem, O., Bikkern. Str.31.
v. Jelagin, A., Mühlenst. 67.
Jewlewski, K., Katharinend.13.
Joffe, Kurmanowstr. 29.
Jürgenson, M., Pauluccistr.11
Junger, E., Alexanderstr. 49.
Kahjin, A., Petersb. Ch. 22.
Kamerasse, S., Jarosl. Str. 42
Kante, K., Wolgund. Str. 33.
Karklin, P., Romanowstr. 22.
Karklin, E., alte Mit. Str. 56a
Kartun, M., Sprenkst. 46.
Kaufmann, J., Schaalstr. 6.
Keipenwarlitz, M., Säulenst. 30
Kaulin, S., Gartenstr. 21.
Kere, L., Newastr. 4.
Kiel, Ida, Säulenstr. 53.
Kirschner, A., Artilleriestr. 52.
Kondratjew, Säulenstr. 49a.
Kowarski, B., Marienstr. 1.
Krause, Olga, Säulenstr. 41.
Kreewin, M., Polotzk. Str. 14.
Kremer, J., Revaler Str. 31.
Kreutzmann, P., Säulenstr. 41.
Krigal, L., Rodenpoiser Str.9a
Kruck, E., Mitauer Ch. 7.
Krüger, Emma, Säulenstr. 72.
Krumin, A., Mitauer Ch. 20.
Krusberg, M., Ballastd. 54.
Krutschkow, K., Sadownikowstr. 49.
Kubikis, A., kl. Schloßstr. 7.
Kulakow, Kath., Apothekerstr.13
Kundsin, K., Wenden. St. 23.
Laidin, Kath., Waldstr. 4a.
Lapide, A., Mosk. St. 59.
Laß, K., Marienstr. 112.
Leepin, A., Säulenstr. 29.
Leepin, G., Simonstr. 3.
Leischke, M., Romanowstr. 41.
Lew., T., Sprenkstr. 34b.
Link, W., Laubstr. 16.
Luberg, A. M., Neustr. 14.
Lutz, W., Gertrudst. 84.
Margules, M., Schreyenb. 5, 3
Masurok, S., Karolinenstr. 25.
Matsch, Ch., Alexanderstr. 121.
Mattison-Pickel, Mühlenstr. 3.
Maurit, P., Kuckuckstr. 22.
Medne, M., Lagerstr. 60.
Meesis, K., Marienstr. 31.
Merkin, P., Kurmanowstr. 29
Miln, E., Parkstr. 3.
Müller, A., Mühlenstr. 65.
Muzeneek, K., Schreyenb. 4, 7.
Neumann, A., Elisabethstr. 89
Newe, E., Matthäistr. 101.
Nubian, Ros., Alexanderstr. 36
Ogint, K., Zabeln. Str. 1a.
Ohlin, A., Friedensstr. 21.
Olkin, E., Romanowstr. 53.
Osol, A., Pionierstr. 4.
Osol, H., Windstr. 6.
Osolin, A., Artilleriestr. 44.
Osolin, J., Klosterst. 5.
Pabers, A., Marienstr. 70.
Papkow, M., Friedr. Ufer 8.
Pawar, P., Wagestr. 7.
Permond, Ch., Emmastr. 15.
Petin, W., Dorotheenstr. 21.
Petrow, E. A., Kalkstr. 24.
Pfeiff, M., Revaler Str. 45.
Pirwitz, E., Revaler Str. 77.
Pliskin, F., Kurmanowstr. 1.
Poedder, A., Nikolaistr. 18.
Puppon, R., Mosk. Str. 259.
Purin, A., Suworowstr. 28.
Purin, J., Mosk. Str. 185W9.
Putnin, E., Marienstr. 27.
Rabinowitz, A., Dorp. Str. 20
Radsin, A., Gertrudstr. 99.
Rasba, F., Pauluccistr. 10.
Reimann, B., Taubenstr. 12.
Reinhardt, J., Ritterstr. 28.
Reinhold, A., Romanowstr. 65.
Rempe, M., Bärenstr. 9.
Rosenberg, A., Sprenkstr. 2.
Rusche, A., Rodenpois. Str.9a.
Rutschewitz, W., Lagerstr. 29.
Rutzin, Emma, Sprenkstr. 50.
Sachar, J., Newastr. 26.
Salamann, J., Revalerst. 69.
Sarch, Sch., Kurmanowstr. 9.
Sarin, E., Marienstr. 15.
Sarin, J., Grabenstr. 15.
Sarring, J. A., Kalkst. 24.
Saulit, L., Gertrudst. 15.
Schäfer, M., Matthäistr. 97.
Schaeffer, E., Kalnez. Str. 16.
Schiller, A., Revalerst. 26.
Schlachat, A., Gildstubenstr. 3.
Schljafert, M. F., Säulenstr. 62
Schmidt, E., Newastr. 25.
Schmidt, E., Alexanderstr. 170
Schmidt, Lina, Romanowstr.17
Schmidt, Lisa, Sprenkstr. 34.
Schubbe, R., Marienstr. 45.
Schulz, Ottilie, Taubenstr. 19.
Schumann, L., Petersb.Ch.127a
Schwarzberg M., Schlocksche Str. 14.
Schwollmann, K., Säulenstr. 66
Seetinsohn, A., Dorpaterstr. 68
Segal, J., Säulenstr. 51.
Segar, E., Mosk. Str. 29.
Sehja, M., Schlock. Str. 20.
Semberg, E., Peterholmstr. 19.
Sillin, A., alte Mitau. Str.54
Sillin, H., Rabenstr. 22.
Sipowitsch, E., Dünab. Str.43
Sirgent, E., Marienstr, 55.
Smirnow, A., Dünab. Str. 10
Sohr, A. M., Mosk. Str. 80.
Sokolow, H., Kandauer Str. 15.
Stammel, J., Nikolaistr. 69a.

F. Chertek Kaufstrasse 12. Inhaber: Forstmann & Spunde. reiches Lager in: Kristall, Porzellan, Fayence, Skulpturen, Alfenide, Kron-, Arm- und Wandleuchtern.

Staniewski, M., Mühlenstr. 34a
Steinberg, J., Alexanderstr. 98
Stephany, Revaler Str. 91.
Sterling, Anna, Alexanderstr. 96.
Sternberg, L., Pernauerstr. 12.
Storch, H., Bauskesche Str. 49
Strauberg, K., Schreyenb. 2, 8.
Strauß, J., Fuhrmannsstr. 37.
Stuhl, L., Lagerstr. 38.
Stureiko, L., Seestr. 15.
Sütt, J., Newastr. 14.
Tannbaum, P., Ritterstr. 12.
Tanseri, H., Matthäistr. 49.
Taurit, A., Palissadenstr. 45.
Techt, A., Matthäistr. 58.
Thomson, L., Talsensche St. 12
Tilt, K., Matthäist. 41.
Timofejew, A., Sadownikow-str. 10.
Titow, E., Bauskesche Str. 25.
Tomaschunas, H., Matthäistr. 31
Trey, A., Windauer Str. 23a.
Treyde, E., Dorpaterstr. 6.
Trins, Ch., Marienstr. 21.
Uhdre, A., Gertrudstr. 55.
Ullmann, E., Brückenstr. 11.
Uppeneek, E., Moskau. Str. 259
Vogel, H., Brückenstr. 16.
Waimann, S., Suworowstr. 76.
Wassermann, E., Mühlenstr. 102
Water, A., Marienstr. 18.
Weyde, L., Nikolaistr. 25.
Weydemann, J., Gertrudstr. 91
Wiegand, L., Laboratoriumstr. 4
Wiese, H., Gerberstr. 5.
Winel, Ch., Schreyenb. 1, 17b.
Wisla, M., kl. Münzstr. 19.
Witol, H., Matthäist. 92.
Witol, J., Seestr. 3.
Wolfgram, M., Kalnez. Str. 7a
Woswineek, M., Sternstr. 15.
Zabul, J., Rabenstr. 8.
Zelme, E., Gertrudstr. 24.
Ziegler, Marie, Schienenst. 8.
Zinnis, A., Marienstr. 55.
Zirul, M., Dünab. Str. 40.
Zucker, Olga, Marienstr. 39.

Hefefabrik.

Droshshi, Alexanderstr. 28.
Schwabe, H. P., Ritterstr. 21.
Akt.-Gesellsch. A. Wolffschmidt, 1. Weidendamm 25.

Heizungs-Anlagen.

O. Bieberger & Co., Sandstrasse 7, Tel. 1475.
Gareise, Alex., Herrenst. 28.

Russische Maschinenbau-Aktien-Gesellschaft
Bratja Körting
kleine Schmiedestraße 16, ☎ 7903.

Bureau „Stroïtel"
Alexanderstr. 18, ☎ 2187.
Sieh 4. Abteilung unter „Stroïtel".

Hektographen.

(Sieh auch Vervielfältigungs-Apparate.)

Arnal Söhne, E., Mühlenstr. 16.
Klaczko, Max, Scheunenst. 19.

Heringshandlungen en gros.

Birkhahn, Elias Schajew, Altstadt 3.
Daudert u. Jansen, Wallstr. 23
Diamantstein, H. D., Herrenstr. 33.
Diemantstein, J., Mittelstr. 9.
Finkelstein, S. M., Marstallstr. 14.
Ginsburg, M., Peitaustr. 12.
N. Chr. Hviid, Wallstr. 10, ☎ 833.
Krutelew, G. J., Dorp. Str. 34
Laschkow, G. G., Neustr. 37.
Lewin, L. J., Neustr. 33.
Lewitas, B., Marstallst. 30.
Schapiro, J. L., Smolenskerst. 4
Selikowitz, R. M., Herrenstr. 30

F. Woldemar
Inhaber: Gerhard Legsding.
Heringe und Salz.
Steinstr. 1 u. 11, Tel. 508.
Herrenstr. 1, Tel. 4528.

Woldemar, F., Steinstr. 11.

Heu- u. Haferhandlungen.

Anissimow, T., Milchstr. 16.
Bitte, R., Maistr. 5.
Blieden, M., Gogolstr. 14.
Boloschinski, B., Dampfstr. 74
Boruch, H., 1. Weidend. 31.
Burgmann, K., Matthäistr. 77.
Dombrowski, A., Steinstr. 18.
Driwin, J., Mühlenstr. 128.
Erenkraut, E., Jarosl. Str. 68.
Eeidan, P., Nordstr. 18.
Gritzkewitsch, K., Kandauerstr. 1
Hellfrisch, K., Schreyenb. 1, 17.
Jakobsohn, J., Waffenstr. 16.
Janson, K., Revaler Str. 57b.
Jewelsohn, A., Peterholmstr. 1.
Jewelsohn, M., Peterholmstr. 2.
Ismailowitz, P., Altonaerstr. 9.
Kadis, R., Gertrudstr. 90.
Kiplok, L., Rumpenh. Str. 27.
Kormasinas, J., Kostromasche Str. 7.
Koschanowski, G., Kalnez. Str. 67
Kröger, P., Hasenst. 9.
Krumuld, J., Matthäistr. 55.
Kurik, H., Mitauer Ch. 21.
Lamse, A., Kurische Str. 1.
Lankowsky, J. A., Dünamündesche Str. 39.
Lasdin, Nikolaistr. 76.
Leekne, A., Marienstr. 136.
Legsdin J., Sternstr. 12.
Lipkin, Sch., Mosk. Str. 147.
Luhs, H., Matthäistr. 29.
Lukstin, E., Bärenstr. 14.

Marinitschew, K., 1. Weidendamm 39.
Martinsohn, J., Färberstr. 21
Masulis, K., kl. Bergstr. 32.
Michalowski, N., Annenh. St. 1.
Michelsohn, Wenden. Str. 9.
Naselewitz, A., Schreyenb. 1, 16
Nikitin, N., Eliasstr. 1.
Nowikow, D., Witebsker Str. 1.
Petrow, M., Alexanderstr. 126
Puhze, K., Steinstr. 22.
Purnis, A., Augustenstr. 2.
Rosit, J., Alexanderstr. 180.
Rostock, Joh., Katharinend. 2.
Sager, J., Alexanderstr. 144.
Sarin, M., Mosk. Str. 201.
Schapiro, S., Kalnez. Str. 85.
Silbermann, S., Marienstr. 112.
Skuje, J., Mosk. Str. 141.
Sobeitis, Kas., Kalnez. St. 78.
Stein, E., Färberst. 29.
Tarnowski, W., Hospitalstr. 13
Trinka, A., Mostauer Str. 138.
Trinko, A., Dünab. St. 21.
Tulbowitsch, S., Wenden. Str. 3
Tur, F., Sadownikowstr. 9.
Uipus, J., alte Mitau. Str. 33
Uschiwjunok, N., Emmastr. 3.
Wange, P., Sadownikowstr. 3.
Waschenkow, J., Weißenhöfsche Str. 2.
Wikmann, J., Rabenstr. 5.
Zaune, P., Revaler Str. 12.
Zürich, H., Mosk. Str. 124.

Holzbearbeitungs-Fabriken.

(Sieh auch Sägemühlen, Faßfabrik., Kistenfabr. u. Tischler.)

Balt. Leistenfabrik W. Tietjens, 2. Weidend. 21B, ☎ 2041.
Friedmann, R. S., Moskauer Str. 267.
Häusermann, R., Industriestr. 5
Lau, Georg, Hospitalstr. 28.
Lutz, Ph., Konsulst. 1a.
Meyer, E., Kurmanowstr. 11.
Michelsohn, Max, Industriestr. 42.
„Mobil", Kornstr. 27.
Möller, J., Romanowstr. 127.
Mörch & Ko., H., Wohlershof.
Osolin, Jan, Asuppen. St. 12.
Potempa, Jul., Dampfstr. 56.
„Silva", Klawing, Saude & Weichel, Wasserstr. 20.
Weinberg, W., Pet. Ch. 7.

Holzbearbeitungs-Maschinen.

O. Bieberger & Co., Sandstrasse 7, Tel. 1475.

August Harloff,
Spezialing. und Fabrikant von Sägewerks- und Holzbearbeitungsmaschinen
Dorpater Str. 57/61, ☎ 2316.

Otto Keller, Theaterboul. 6, Telefon 2699.

Alfred Leuzinger
Felliner Str. 2.
☎ 659.

Meyer, Hugo Herm., Theaterb 3.

Oekonomische Gesellschaft für Handel und Gewerbe, Riga, Königsstr. 28, Telefon 5291.

G. Pirwitz & Co.,
gegründet 1877.
Petersburger Chaussée 1.
Telephon 244.

„Richard Pohle", A.-G., 1. Weidendamm 17.

Russische Vertriebsgesellsch. Schwedischer Maschinen
kl. Sandstr. 2/4, im Hause der Russ. Asiatischen Bank.
Tel. 4667 und 6583.
Postfach 1215.
Telegramm-Adresse: „Skandia".

Ingenieur-Bureau
John Schapiro
Sandstr. 4, Tel. 4212
Consulting Engineer
für die Holzbranche.
Einrichtung und Betriebskontrolle von Holzbearbeitungsanlagen jeder Art.

Gesellschaft zur Fabrikation von
Holzbearbeitungs-Maschinen
„Stella"
Wold. Pitzken & Co.
Matthäistr. 78. Tel. 819.
Postfach 526.

Holzbildhauerei.

Berniek, A., Alexanderstr. 17.
Fingerhut, M., Säulenstr. 40.
Müller, Karl, Küterstr. 10.
Sahlefeld, K., Pferdestr. 24.

Holzdestillations-Anlagenbau.

Spezialist
A. F. Richter
Matthäistraße 44, im eigenen Hause.
Telefon 5664.

Ebowlen, Etageren, Tafel- u. Wandschmuck
Elektrische Beleuchtungskörper u. Installation
LKaffeemaschinen, Konservengläser
Lampen jeder Art. Schreibgarnitur.
F. Chertek

Holz-Export und -Handlungen.

a. Export.

Addison, W. D., Jakobsstr. 30.
Awerbuch und Chaitin, kl. Sandstr. 12.
Ballod, A., Küterstr. 5.
Berlin, Beinus, kl. Schmiedestr. 10.
— Leib, kl. Schmiedestr. 10.
Berlin & Schalit, Marstallstr. 28
Berlin & Ettinger, Küterst. 9.
Beyer u. Wannag, Lübecksh. 8.
Bielinky, H., Gogolstr. 6.
Braun & Co., Rob., Sünderstr. 3.
Danneberg, P., kl. Schloßstr. 2b
Dicks & Co., J., Altstadt 3.
Dubucq, Edg., Alexanderboul. 3
Frumkin, U. M., Kaufstr. 16.
Ginzburg & Teitelbaum, Schloßstr. 8.
Goldberg, E. M., Antonienstr. 12.
Grube, A. E., Jakobsstr. 5.
Guttmann, Gebr., kl. Schmiedestr. 10.
Hallmann, G., Packhausstr. 5.
Hindin, S. J., Jakobsstr. 18.
Kahn, Simon, Sünderstr. 26.
Kahner, J. & M. Lulow, Weberstr. 8.
Klein, H., Münstereistr. 8.
Kooy, jun., H., Sandstr. 22.
Kownatzky, W., kl. Schmiedestr. 10.
Krassinski, M., Jakobsstr. 24.
Labkowski, H. M., Dünamündesche Str. 11.
Leuzinger, Alfr., Felliner Str. 2
Lomani, Gebr., Dünamündesche Str. 59.
Lulow, K., Albertstr. 3.
Luther, A. M., A.-G., Todlebenboul. 10.
Maag, Leonh., Packhausstr. 5.
Michelsohn, A., Kojenh. St. 1.
Minsker, L., Domplatz 5.
Mülmann, J., Domplatz 15.
Niemann, R., kl. Sandstr. 1.

Julius Potempa
Holz-Export.
Spezialität:
Prima Eichenholz
und querverleimte
Fournirplatten.
Kontor:
Basteihof,
Wallstr. 2, W. 20.
Telefon 1680.
Fabrik:
Rote Düna, Dampfstr. 56.
Telefon 4229.

Peltenburg, Leo, Kalnezeemsche Str. 2, Eing. Zaunstr.
Pinus, M., Packhausstr. 3.
Potempa, Jul., Basteihof, Wallstr. 2.
Pychlau, Th., kl. Sünderstr. 1.
Rabinowitsch, R., Brauerstr. 6
Rubin, M. B., kl. Sandstr. 1.
Rücker & Co., John, Schmiedestr. 18.
Schalit, L., Altstadt 8.
Schalit, Sch., Packhausstr. 3.
Schapiro, Ph., Jakobsstr. 28.
Schlapobersky, B., Pauluccistr. 6.
Schmuljan, A., Elisabethstr. 11.
Schönfeldt, Js., Nikolaist. 27.
Schröder, G. W., Wasserstr. 2
Siering u. Ko., James, Küterstr. 9.
Silpert & Söhne, L., Romanowstr. 7.
Stolberg & Burchard, Münzstr. 9.
Teppich, F., Sünderstr. 13.
Trautmann, Aug., Königsstr. 21.
Tultschinski & Rabinowitsch, Jungfernstr. 13.
Vogelsohn, R., 1. Weidend. 13.
Walter, A., Brauerstr. 2/4.
Westermann & Wilentschik, alte Mitauer Str. 10.
Wilzing u. Ko., R., Königsstr. 8

b. Holzhandlungen.

Abel, Karl, Smolensker Str. 2.
Abram, B., Industriestr. 3a.
Abram, Ch. M., 2. Weidend. 13
Abramowitsch, D., Ujerstr. 53.
Ahronsohn, B. M., Sandstr. 22
Anderschmied, J., Feldstr. 8.
Andrejewski, K., Mühlenstr. 46
Arkind & Chasin, Dorotheenstr. 33.
Arseli, S., alte Mit. Str. 6.
Asarch, S., Albertstr. 2.
Assar, M., Jutestr. 4.
Ball, Robert N. J., Bischofsstr. 1.
Ballod, A. M., Mosk. Str. 125
Baltin, K., Antonienstr. 10.
Baltzer, D., Alexanderstr. 140.
Baslawski, A., Gertrudstr. 54.
Becker, H. A., Smolensk. Str. 11
Beedrit, P., Pernauer Str. 19.
Lehrmann, M., Wilnaerstr. 22.
Behrsin, C., Bremerstr. 11.
Behrsin, K., 1. Weidend. 15.
— J., Nikolaistr. an der Ritterstr. u. Nikolaistr. 36.
Benjominsohn, L., Kalnezeemsche Str. 79.
Berlin, B. E. & D. Joffe, Romanowstr. 99.
Berlin, J., alte Mit. Str. 9.
Berlin, M., Neustr. 28.
Berlin, B. S., Andreasstr. 6.
Berlin & Ettinger, Katharinendamm 37.
Bidder, K. K., Andreasholm.
Bielinky, M., Revalerst. 66 u. Kurmanowst. 17.
Birse, J., Petersb. Ch. 27.
Birsneek, Th., Sofienstr. 6.
Bordo, Ch., Lübecksholm 9.
Bowschower, S., Holstenh. Str. 2
Bowtowitsch, St., Mit. Ch. 29
Brachmann, A., Sprenkstr. 49.
Brünn, Ph., Gesellenstr. 6.
Brunnau, A., Romanowstr. 65.
Burt, Boulton & Haywood, Schwimmstr. 25.
Bychowski & Ko., Parkstr. 8.
Caspary, J., alte Mit. Str. 7
Chawkin, J. M., Lübecksh. 5.
Christiansen u. Pettersen, Küterstr. 9.
Dadsis, A., Schreyenb. 1, 19.
Diezmann, K., Marienstr. 127b.
Dihrik, J., Moritzstr. 13.
Dolgopolski, M., Gogolstr. 6.
— Z., Sadownikowstr. 4.
Dombrowsky, A., 2. Weidend. 23
Dreymann, J., Färberstr. 9.
Dubin, S. J., Wolmar. Str. 22
Eckardt & Ko., kl. Sandstr. 2/4
Ehrenpreis, E., Marienstr. 64
Engelbert, J., Suworowstr. 140.
Esergail, P., Friedensstr. 15.
Fainmann, R., Marienstr. 130
Finne-Thiis, S., kl. Schmiedestr. 10.
Freidberg, L., Küterstr. 9.
Friedmann, B., Wolmar. Str. 19
Friedmann, M., Alexanderstr. 169.
Funker, Aug., kl. Lagerst. 58, Altonaer Str. 25.
Funker, M., Kalnez. Str. 2.
Galanternik, R., Katharinendamm 35.
Gerstein, M., Hansastr. 1.
Ginsburg und Teitelbaum, Schloßstr. 8.
Goldring, A., Mosk. Str. 126
Grünberg, E., Martinsstr. 2.
Gudrais, A., Industriestr. 3.
Günzburg, M. L., Romanowstr. 99.
Gutmann, M., Pauluccistr. 7.
Hassenstein, A., Matthäistr. 59
Hauchmann, L., Wallstr. 28a.
Hellwig, H., Katharinend. 27.
Henkin, W., Goldinger Str. 4
Hoogendyk, C., Gildstubenstr. 4
Hurewitz, M., Albertstr. 8.
Jacobsohn, A. F., Thronfolgerboul. 17.
Jakersonn, W., Pauluccistr. 7.
Jannsohn, M., alte Mit. Ch. 33a
Joffe, R., Schreyenbusch 1, 2a.
Isak, J., Gymnastikstr. 17.
Judowin, M., Kühleweins Graben 2.
Jürgensohn, E., Schreyenbusch 1, 25.
Kahn, S., Gertrudstr. 101.
Kalmanowitsch, Ch., 2. Weidendamm 19.
Kangur, E., Goldingerstr. 2b.
Kaplan, D., Mosk. Str. 62.
Karpasenok, M. H., Hansastr.
Kasimir & Plaksin, Moskauer Str. 283a.
Kaulin, A., Elisabethstr. 81.
Keiwisch, A., Ritterstr. 75.
Kissin u. Lifschütz, Rancksd. 8.
Koblenz, R., Dorpater St. 54.
Kopfstahl, W., Neustr. 9a.
Kotz, Ch., Romanowstr. 76.
Kramer, B., Alexanderstr. 153.
Krassinski, M., Kalnez. Str. 85
Kremmert, L., Juliusstr. 1.
Kristaphsohn, H., Witebskerstr. 33
Krumult, J., Matthäistr. 28a.
Labkowski, H. M., Dünamündesche Str. 1.
Lablowsky, J., Dünamündesche Str. 11.
Laubert, J., Schreyenb. 1, 30
Leepin, J., Sternstr. 7.
Leitmann, J., Eugenienstr. 2
Lewin, M. Ch., Schreyenb. 1,
Lewit, J. J., Nordstr. 18.
Lewitas, B., Katharinend. 2
Linin, J., Marienstr. 48.
Lövensohn, E., Newastr. 29.
Luban, J., Mühlenstr. 74.
Lübeck u. Ko., M., Jakobsstr. 12.
Lurie, Berlin & Ko., Neustr. 2
Magarick, S. S., Güterbahnh.
Malder, Fritz, Golding. Str.
Maljatzki, M., Apothekerstr. 1
Malkin, Ch., Holstenhöf. Str.
Martinsohn, J., Färberstr. 21
Maso, S., Popowstr. 10.
Melbard, J., Artilleriestr. 65
Meltzer u. Ko., M. L., Scheunenstr. 19.
Michelsohn, G., Wolgund. St. 5
Michelsohn, M., Bellenhöf. Str.
Minsker & Ko., Weberstr. 14.
Mowschon, Sch., kl. Lagerstr. 1
Müller, Heinr., Kiepenholm 6
Narris, G., Marienstr. 113.
Neumann, W. Mühlenstr. 113
Niemzowitsch, Sch., Elisabethstr. 77.
Nikonorow, N. A., Hansastr.
Plandag, J., Revaler Str. 6
Plikgalw, M., Riesingstr. 13.
Pukit, J., Wenden. Str. 31.
Rabinowitsch, B., Kirchenstr. 4
Rappoport, M., Arensb. Str. 5
Rempe, J., Lagerstr. 25.
Rostock, J., Katharinendamm 2
Rudin, L., Küterstr. 8.
Rummel, J., Hansastr.
Safro, B., Muckenholm. Str. 9
Sakar, A., Alexanderstr. 178.
Sager, J., Alexanderst. 144.
Salmanowitz & Ko., Mittelstr. 4
Salmanowitz, S. J., Mittelstr. 4
Sardak, R., Gertrudstr. 91.
Schalit, Sch., Mühlgrab. Str. 8
Schenk, Gebauer u. Ko., Puschkinboul. 10.
Schermann, J., Brückenstr. 17
Schlapoberski, B., 2. Weidendamm 30.
Schönfeldt u. Ko., J. A., Gertrudstr. 30.
Schumann, K., Mühlenstr. 4.
Siewert, A., kl. Lagerstr 1a.
Silgalw, J., Dorp. Str. 23.
Smit-Schneider, R., Gildstubenst. 4.
Stein, M., Mittelstr. 10.
Strauß, K., Brauerstr. 6.
Strunski, M., Münstereistr. 8
Sutte, H., Petersb. Ch. 99.
Szymoljunas, E., Lauk. Weg 6
Timkin, L. S., Mosk. Str. 66
Trinkun, J., Hospitalst. 51.
Wazeck, F., kl. Goldingerstr. 1
Wechsler, M. E., Wallst. 30
Weckmann u. Ko., Kramerstr. 2
Wiebe & Magarik, Torfstr. 12
Windez, Fritz, Matthäistr. 25
Wissotzky, Dav. M., Moskauer Str. 122.
Witol, J., Ritterstr. 59.
Wolschonok, B., 2. Weidend. 19

F. Chertek Kaufstrasse 12. Inhaber: Forstmann & Spunde. **reiches Lager in: Kristall, Porzellan, Fayence, Skulpturen, Alfenide, Kron-, Arm- und Wandleuchtern.**

Wolthuizen & Co., Anglik.St.5
Zeelau, P., Rathausplatz 15.
Zehsin, J., Ernestinenstr. 25.
Zepelowitsch, M., Artilleriestr. 45.

Holzcement-Dächer.

J. Holck & Co.,
Schlossstr. 18.

Holck & Co., F., Schloßstr. 18.

Holzriemscheiben.

O. Bieberger & Co.,
Sandstrasse 7, Tel. 1475.

Israelitan & Sohn, Karlsstr. 19

Ph. Lutz
Inhaber: Bernhard Lutz.
Konsulstr. 1A, Tel. 1836.
Telegramm-Adresse:
Schkiff, Riga.
Holzriemscheiben-Fabrik u. Dampfdrechslerei.

Hugo Hermann Meyer, Riga.
Reymann, Harry, Schloßstr. 8.

Holzspiritusfabrikenbau.

Spezialist
A. F. Richter
Matthäistraße 44,
im eigenen Hause.
Telefon 5664.

Holzwaren.

J. Jaksch & Co.,
Schaalstr. 11.
Säulen neuester Façon etc.

Holzwolle.

Adolf Eisolt
Holzwolle-Versand
Agentur und Kommission.
Pauluccistr. 3, Telefon 414.

Laurentz, John, Küterstr. 1.

Hopfen.

Eugen Bernhardt, Nikolaistr. 23, ☎ 702, Postfach 39.
Fährbach, J. G., Gildstubenstr. 4.
Hugo Hermann Meyer, Riga.

Hosenträger-Fabrik.

John F. Amende
Bischofsstrasse 3.
Telefon 3754.
Gegründet 1882.

Hôtels u. Gasthäuser.

a) dem „Verein der Gastwirte zu Riga" angehörig:

Hotel Balta
Inhaber: P. Schnore.
Palaisstr. 5, ☎ 7475.
Komfortable Logierzimmer von 75 Kopeken an.
Restauration.
Gute Küche.
Billard.

Bellevue (Elisabeth Berkholz), Thronfolgerboul. 33.
Commerce (Chionja N. Antonow, Pächter: F. Reekstin), Theaterboul. 13.
Frankfurt am Main (A. Kuwald), Alexanderstr. 25.
Imperial (J. Murneek), Alexanderboul. 3.
London (Fritz Seidmann), Kalkstr. 21.
Metropole (Bes.: L. Kadisch, Pächter: A. Turtschinowitsch), Theaterboul. 12.
St. Petersburg (Hans Klüßmann), Schloßplatz 4.
Riga (Joh. Sulier), Dorpater Str. 7.
Roland (J. Godin), Kaufstr. 22
Rom (Karl Kaufmann), Theaterboul. 5.
Suworow (Adolf Arnit), Suworowstr. 16.
Victoria (Nik. Ossipow), Alexanderstr. 7.
Warschau (Walleika), Sünderstr. 34.

b) Andere:

Bahnhof (Karl Hübner), Karlsstr. 17.
Berlin (M. Rjschonok), Neußische Str. 1.
Bristol (Joh. Brigant), Dorpater Str. 5.
Dorpat (Wold. Wesser), Mühlenstr. 101.
Drei Rosen (K. Wezwannag), Dorpater Str. 3.
Europa (M. Rippenbein), Herrenstr. 31.

Privathotel u. Pension
von
Frau Dr. Dagmar v. Goetschel
Pauluccistr. 21, ☎ 4340.
Das Haus ist mit allem Komfort der Neuzeit ausgestattet.
Lift, elektr. Beleuchtung, Zentralheizung. Bäder befinden sich im Hause.

Grand Hotel (L. Kadisch), Gogolstr. 5.
Kontinental (M. Rudowitz), Dorpater Str. 12.
Libau (Pet. Kreewin), Königsstr. 53.
Lübeck (Otto Freyberg), Elisabethstr. 81.
Park-Hotel (Aug. Leelpeter), Elisabethstr. 71.
Rossija, (Otto Freiberg), Marienstr. 8a.
Rubin (L. Kadisch), Königsstr. 49.

Hühneraugen-Schneider.

Breyer, Aug., Alexanderstr. 34.
Dannenberg, J. F., Königsstr. 4
Witkunas, Pet., Basteiboul. 4.
Wittig, P., Mühlenstr. 37.

Hülsenfabriken.

Deutsch, Gebr. (Jakor), Elisabethstr. 24.
Jaunsem, A., Suworowstr. 21.
Jaunsem, Ed. & Ko., Tal- u. Bachstr. Ecke.
Iwanow, L., Sadownikowstr. 11
Salzmann, J., Gertrudstr. 80.
Schenkolowitsch, L., Sadownikowstr. 11.
Wiktorsohn, A. S., Weitaustr. 10.

Hüte und Mützen.

* bedeutet Amtsmeister.
(Sieh auch Mützenmacher.)

a) Filzhüte- und Mützenfabriken und -Handlungen.

Aß, M., Scharrenstr. 25.
Behrsin, D., Alexanderstr. 18.
Bloch, L., Marienstr. 5.
Borkum, S., Schmiedestr. 12.
Fleischmann, A., Marienstr. 13.

Damen- Herren- Kinder- **Hüte**
Filz-, Stroh-, Pelz-, Reisemützen.
A. Fleischmann
gegr. 1887.
Marienstr. 13, Magazin 17.
Filiale 3. Linie 36, ☎ 3519.

Friedmann, A., Sünderstr. 28.
Fuhr, Schliom, Alexanderstr. 88
Goldberg, Sch., Brückenstr. 14.
Herzog, F., Waldstr. 4a.
Jacobson, F., Mosk. Str. 15.
Jolk, S., Alexanderstr. 121.
Itzigsohn, A., Dorp. Str. 10.
Kron, L., Johannishof.
Kuus, E., Dorpater Str. 21.
*Lapinsky, C., Wallstr. 27.
Leikin, W., Gertrudstr. 56.
Machtus, R., Suworowstr. 26
Majabowski, M., Marienstr. 1.
Majabowski, R., Suworowst. 13
Panz, S., Dorpater Str. 33.
*Peters, K., Sünderstr. 7.
Popp, Julius, Kalkst. 18.
Popp, Julius, Hutagentur, Schloßstr. 13.
*Salmkaje, A., Stegstr. 1.
Schlagmann, A., Suworowstr. 31a.
Schönberg, H., Elisabethstr. 85a
Schubit, K., Kalkstr. 21.
*Schubit, K., Sprenkstr. 23a.
Seel, B., Sprenkstr. 39.
Silin, Fritz, Sprenkstr. 9.
Srolowitz, S., Mosk. Str. 104.

A. Stahlberg & Co.
Hut-, Mützen- und Pelzwaren-Geschäft.
Scheunenstrasse Nr. 6,
☎ 3813.

Stahlberg & Co., A., Scheunenstr. 6.
Taitz, J., Sprenkstr. 34b.
Wassermann, A., Marienstr. 8.
*Weiß, A., Scharrenstr. 9.
Witte, G., Kalkstr. 20.
*Zietz, Leonh., Alexanderstr. 34.

b) Stroh- und Filzhütefabriken und Handlungen.

Behrsing, D., Alexanderstr. 18.
Bernheim & Co., Reeperstr. 6.
Borkum, S., Schmiedestr. 12.
Dresdener Hutfabrik, Wallstr. 28a.
Mojeas, Gebr., Schmiedestr. 56

Hufeisen und Stollen.

I. Baltische
Hufeisen- u. Stollenfabrik
RIGA.
Altonaer Straße 7.
Tel. 5903.
Tel.-Adr.: Baltpodkowa.

Hufunterlagen.

Karl Grünberg
Matthäistrasse 54
im eigenen Hause.
Telefon 2402. Postfach 788.
Patentirte Hufunterlagen.

Immobilien-Erwerb.

Livl. Anteilgenossensch. f. Immobilienerwerb u. Hausbau, Jakobstr. 12.

Bowlen, Etageren, Tafel- u. Wandschmuck
Elektrische Beleuchtungskörper u. Installation
Kaffeemaschinen, Konservengläser
Lampen jeder Art. Schreibgarnitur.
F. Chertek

Oekonom. Gesellsch. der Hausbes., Gildenplatz 4.
Rig. Lettische Bau- u. Immobilien-Erwerb-Kommiss., Königsstr. 28.

Importgeschäfte.
(Sieh Export und Import.)

Instrumentenmacher.
* bedeutet Amtsmeister.

*Berkholz, A., Nikolaistr. 47.

A. Berkholz,
Pianoforte-Fabrik
Nikolaistr. 47, Tel, 4657.

Bokum, E., Champetre. Str. 7.
Hintze, P., Mühlenstr. 115.
Holzmann, J., Waisenstr. 5.
Kalnin, J., Dorpater St. 70.
Knospe, D., Marienstr. 10b.
Martin, R., Mühlenstr. 55.
Michelsohn, J., Dorp. Str. 54
Pander, P., Suworowstr. 78.
Poola, K., Lagerstr. 61.
Schmidt, K., Alexanderstr. 119.
Strauß, Rich., Kalnez. Str. 46.
Weise, K., Stegstr. 10.

Carl Weise,
Pianoforte-Fabrik
Stegstrasse 10.

Isolirungen.

J. Holck & Co.
Schlossstr. 18, Tel. 38.

Holck & Co., J., Schloßstr. 18.

Jute.

Akt.-Ges. für Flachs- u. Jute-Manufaktur, am Stintsee.

Kachelfabriken u. Handlungen.
(sieh auch Töpfer).

Alperowitsch, M. E., Moskauer Str. 21.
Auseklis, J., Ritterstr. 75.
Boehm, Paul, Theaterboul. 11.
Hirschsohn, E., Münstereistr. 8.
Lautz, J., Marienstr. 79.
Lobanowsky, V., alte Mitauer Str. 17.
Mitrofanow u. Lehr, Wallstr. 12.
Rabinowitsch, J. S., Jakobsstr. 24.
Sirotin, B. W., Ehstenstr. 2.
Toprowski, Th., Mosk. Str. 159

Käse-Handlungen.
(Sieh auch Molkereiprodukte.)

J. L. Möller-Holst
Butter- und Käsehandlung.
Kontor und Engroslager
Sandstr. 19, Tel. 7122,
im eigenen Hause.
Detailniederlage:
Dänische Butterhandlung,
gr. Münzstr. 3, Tel. 3382.

C. Thielmann
Spezialhandlung
en gros u. en détail
in
Käse, Butter, Konserven
Scharrenstrasse 4.

Thielmann, C., Scharrenstr. 4.

Kaffee-Handlungen.

Angelbeck & Co., Th. (Kaffeebrennerei mit Dampfbetrieb), Schaalstr. 4.
Jenisch, William, Scheunenstr. 19.
Kappeller, H., Alexanderstr. 17
Kulskow, Nik. Alex., Kaufstr. 24
Lappin, H., Wallstr. 14.
Mentzendorff, Aug., Sünderstr. 18
— J. A., Kaufstr. 5/7, ⊶ 189.
Meyer, Karl A. F., Parkstr. 2 und Pferdestr. 9/11.
„Nektar", Alexanderstr. 24.
„Olen", Säulenstr. 91.
Perlow u. Söhne, Wass., Sünderstr. 25.
Peters, P. H., früher Tsin-Lun, Wallstr. 19, Tel. 3064. (Ibis-Laden).
Reimann, E., Kandauerstr. 41a.
Streiff, Gebr., Marstallstr. 6.
Subra, S., Suworowst. 5.

Kaffee-Maschinen.

F. Chertek
Inhaber: Forstmann & Spunde, Kaufstr. 12.
Telefon Nr. 1768.

J. Jaksch & Co.,
Schaalstr. 11.
neueste Konstruktionen,
reinster Kaffeegeschmack.

Hugo Hermann Meyer, Riga.

Kaffee-Surrogate.

Ewin, E., Marienst. 140.
Jannel, J., Waffenstr. 9.

Jenisch, W., Fabrik: Schreyenbusch 1, 29. Niederl.: Scheunenstr. 19.

William Jenisch
Dampf-Kaffee-Rösterei
und
Kaffeesurrogate-Fabrik,
Schreyenbusch, ⊶ 3367.
Niederlage:
Riga, Scheunenstraße 19,
⊶ 6169.

Peters, P. H., früher Tsin-Lun, Wallstr. 19, Tel. 3064. (Wiener Feigen Kaffee).
Ransleben, M., (Roggenkaffee), Kalnezeemsche Str. 43.
Starr & Co. (Zichorienfabrik), Schwarzhäupterstr. 4, Fabrik: Marienmühlenstr. 26.
Wallis, R., Hospitalstr. 28.

Kalksandstein.

Hugo Hermann Meyer, Riga.

Kalkzerkleinerungs-Anlagen.

Hugo Hermann Meyer, Riga.

Vogel & Paulson, Thronfolgerboul. 31, Postfach 585, ⊶ 351 und 6851.

Kanalisation.

Bureau „Stroïtel"
Anschluß an die städt. Kanalisation.
Alexanderstr. 18, ⊶ 2187.
Sieh 4. Abteilung unter „Stroïtel".

Karbolineum.

Herm. Hübner
Fabrik und Kontor:
Ehstenstr. 15, Tel. 366
und 5066, Postfach 167.
Niederlage:
Marstallstr. 32, Tel. 3466.

Karborundum.

Vogel & Paulson,
Thronfolgerboulevard 31
Telefone 351 und 6851.
Postfach 585.
Carborundum u. Electrit-Schleifartikel.

Kartonnagenfabriken.

Bernstein, M., Marienstr. 10b.
Cahn, S. L., „Karton", Säulenstr. 97.
Deßler, Raf., Artilleriestr. 47.

Friedmann, M., „Select",
Neustr. 4.
Gutmann, F., Marienstr. 2.
Gutmann, H., Alexanderstr. 10
v. Henko, O., Säulenstr. 52.
Hirschfeld, M., Suworowstr. 7
Itzmann, W., Sprenkstr. 21.
Kamenkowitz, J., Porchowerstr.
Kaplan, J. H., Säulenstr. 34.
Paß, Jos., Schmiedestr. 59.
Prokofjew, W. M., Artilleriestr. 9.
Rehwald, W., Alexanderstr. 5
Ruetz, Richard, Küterstr. 4/6.
Schulz & Ko., Kurmanowst. 1
Stegmann, F., Most. Str. 11

Aug. Wessel
Ingenieur.
Kandauer Straße 41a.
⊶ 2299.

Wessel, Aug., Kandau. Str. 41a
Zeekursne, J., Emmastr. 21.

Kartonnagenmaschinen.

Berger & Wirth
Rigaer Filiale
vorm. Ulrich Müller,
Johannisstr. 3, ⊶ 1040.

Hugo Hermann Meyer, Riga.

Kesselschmieden.

Felser & Co., Akt.-Ges., Alexanderstr. 184.
Mantel, R. H., Akt.-Gesellsch., Dünamündesche Str. 35.
Pohle, Richard, Akt.-Gesellsch., 1. Weidendamm 17.

Ketten.

Eugen Bernhardt, Nikolaistr. 23, ⊶ 702, Postfach 39. (Vertreter der Aktien-Gesellsch. Boecker & Co., Libau.)

Kinematografen-Einrichtungen.

Technisches und Kinematografisches Kontor
S. Mintus
Riga, Karlsstr. 13, Tel. 4471.
Telegr.-Adr.: Mintus, Riga.
Verkauf u. Verleihung
zu günstigen Bedingungen von Kino-Films sämtl. erstklassig. Fabriken der Welt.
Beständiges Lager von Apparaten Messter, Gaumont, Pathé frères, und anderen zu Fabrikpreisen.

F. Chertek Kaufstrasse **12.** Inhaber: Forstmann & Spunde. **reiches Lager in: Kristall, Porzellan, Fayence, Skulpturen, Alfenide, Kron-, Arm- und Wandleuchtern.**

Stephan, K., Weberstr. 10.

Kinematografisches Bureau

K. Stephan

(Inhaber: Alwin Gutzmann)

RIGA,
Weberstraße 10, ☎ 3369,
Postfach 561.
Filmverleih und Verkauf zu günstigen Bedingungen und mäßigen Preisen.
Verkaufslager von Apparaten aller Firmen.
Bestellungen auf Aufnahmen jeder Art werden entgegengenommen.
Telegr.-Adr.:
Kastephan, Riga.

Kistenfabriken.

Abolin, J., Asuppen. Str. 12
„Hermes", T. Bowschower, Uferst. 77.
Hausmann, G., Talstr. 10.
Heyder, M., Kalnezeem. Str. 70
Karklin, J., Petersb. Ch. 67.
Kickert, F. Th., Allasche Str. 8.
Kramer, L., Alexanderstr. 153.
Lanka, J., Mosk. Str. 167.
Morgen, Paul, Friedensst. 25.

Paul Morgen

Friedensstr. 25, Tel. 4322.
Fournirkisten.

Osche, Friedr., Mosk. Str. 205.
Pfannenschmidt, H., Duntenhofsche Str. 40.

H. Pfannenschmidt,

Fabrik:
Duntenhöfsche Str. 40, Tel. 173
Niederlage:
Theaterboulevard 9, Tel. 903

Klavierstimmer.

Baumann, A., Säulenstr. 44.
Birke, P., Lagerstr. 40.
Black, Jak., Marienstr. 13 W 86.
Budsit, A., Sprenkstr. 40.
Buiwa, Georg, Säulenstr. 88.
Dawajnowski, A., Marienstr. 4.
Dilger, B., Theaterstr. 4.
Enggiejer, P. A., Elisabethstr. 89
Ejergail, K., Alexanderstr. 28.
Fingerhut, P., Säulenstr. 60.
Gläser, J. G., Säulenstr. 49.
Heldt, Rich., Bischofsstr. 5.
Janson, W., Matthäistr. 17.
Kambar, J. A., Matthäistr. 28a
Krüger, Ad., Karolinenst. 16.
Martin, Rud., Mühlenstr. 55 W 4
Müller, Th., Alexanderstr. 19.
Odsin, A., Fruchtstr. 1 W 21.
Otsiawel, J., Kirchenstr. 35.
Petrulis, Vinc., Pilgerstr. 4
Natassep, K., Bürgerstr. 6a W 10
Rösler, Jul., Marienstr. 29.
Sanderjohn, H., Ritterstr. 53
Schlukum, E. J., Paulucciftr. 8
Schmidt, Karl, Mühlenstr. 3.
Stapan, E., Laubstr. 3.
Uppit, A., Alexanderstr. 103.
Weiß, K., Suworowstr. 93.

Kleider.

(Sieh auch Konfektion.)

Abramowitsch, L., Marienstr. 8a
Babin, S., Marienstr. 13.
Bamuner, S. G., Alexanderstr. 18.
Baronbaum, S., Alexanderstr. 21.
Baskin, J., Mosk. Str. 110.
Baskin, J., Mosk. Str. 95, 104
Behrmann, S., Elisabethstr. 85a
Behrsin, A., Dünamünd. Str. 46
Beikmann, Joh., Sprenkstr. 16a.
Blieden, S., Marienstr. 4.
Brandt, M., Zaunstr. 1.
Burmann, A., Marienstr. 16.
Chennensohn, J., Elisabethstr. 85a.
Dawidow, P., Mosk. Str. 103
Falkow, Jtzig, Marienstr. 17.
Friedmann, B., Marienstr. 8a.
Friedmann, B., Suworowstr. 14
Gedra, L., Zaunstr. 1.
Grickpetz, W., Marienstr. 6.
Grobin, A., Marienstr. 14.
Grünberg, A., Sandstr. 21.
Grünfeldt, K., Elisabethst. 81.
Grünfeldt, K. B., Marienstr. 13.
Heinrichsen, Aug., Basteipl. 8, ☎ 587. Herrenkleider nach Maß. Tuchlager.
Hirsch, Jos., Marienstr. 3.
K. Hirschhorn & Sohn, Marienstr. 13.
Horon, Z., Kalkstr. 34.
Jacobsohn, Gebr., kl. Münstereistr. 1.
Jacobson, B. L., Marstallstr. 12
Jaunsem, J., Mühlenstr. 95.
Jowinowitsch, S., Marienstr. 15
Jungmann, H., Mosk. Str. 108
— T., Marienstr. 21.
Kalmanowitz, E., Marienstr. 10a
Kaplun, Fruma, Marienstr. 1.
Katz, D., Marienstr. 16.
Katz, J., Marienstr. 5.
Klemptner, F., Kalkstr. 22.
Kohnert, L., Mühlenstr. 18.
Kullmann, G., Kalkst. 36.
Kullmann, M., Pferdest. 5.
Kurlandschik, J., Elisabethstr. 85a.
Lewitan, A., Alexanderstr. 135
Levy, M., Alexanderstr. 15.
Löwinsohn, M., Suworowstr. 14
Löwy, Ch., Kalkstr. 36.
Michalifki, Ch. B., Pferdestr. 9
Mühlmann, J. D., Mühlenstr. 90
Mulne, J., Marienstr. 3.
Neumann, J., Marienstr. 35.
Neumark, H., Suworowstr. 76.
Nochumsohn, Gebr., Theaterboul. 10.
Notarius, R., Newastr. 31.
Okmian, L., Kalkstr. 5.
Ospowat, J. M., Alexanderstr. 86.
Pack, W., Romanowstr. 70b.
Petersohn, E., Marienstr. 8.
Pfeiffer, F. G., Alexanderstr. 26
Preß, M., Mosk. Str. 91.
Preß, F., Moskauer Str. 97.
Pukermann u. Judelowitz, Suworowstr. 14.
Purwin, A., Marienstr. 70.
Rabinowitsch, R., Sprenkstr. 57
Reinberg, P. A., Schwimmstr. 21
Resnikowitsch, B., Mosk. Str. 10
Rosensohn, R., Marienstr. 9.
Rutkas, A., Mühlenstr. 72.
Schapiro, H., Herrenstr. 17.
Scheer, A., Marienst. 17.
Scheinker, H., Kalkstr. 24.
Schermann, J., Sprenkstr. 37.
Schmehmann, H., Marienstr. 13.
Schomer, H., Marienstr. 13.
Schmuiloff, Ch., Kalkstr. 36.
Schmuschkin, L., Marienst. 12.
Schmuskin, S. L., Marienstr. 21
Schuhmacher, M., Marienst. 17
Schur, E., Sprenkstr. 16a.
Schweinik, Aisik, Mosk. Str. 81
Segal, W., kl. Königsstr. 15.
Seligson, A., Mühlenstr. 92.
Spitsch, A., Dorp. Str. 21.
Stolow, B., Marienstr. 13.
Strasdin, K., Romanowstr. 70.
Stukis, J., Marienstr. 19.
Suskowitz, H., Karolinenstr. 17.
Switgal, A., Kalkstr. 23.
Tager, D., Marienstr. 15.
Temko, B., Kalkstr. 17.
Trachtenberg, S., Marienstr. 13.
Tropin, J., Revaler Str. 28.
Tropin, J., Marienstr. 31.
Tumschewitz, M., Säulenstr. 72
Vogelmann, S., Mosk. Str. 21.
Wentenberg, K., Marienstr. 13. u. Marienstr. 4a.
Wischnik, J., Paulucciftr. 1.
Zelmin, M., Matthäistr. 17.

Klempner.

* bedeutet Amtsmeister.

Abramsohn, S., Ritterstr. 75.
Barschewski, W., Nikolaistr. 47.
Behrmann, J., Alexanderstr. 71
Behrmann, M., Emmastr. 3.
*Biebler, A., Hospitalstr. 15.
*Bijewitz, J., Unionstr. 72.
Blecher, G., Mühlenstr. 79.
*Brandt, S. B., kl. Newast. 12
Branin, A., Romanowstr. 70b.
Butte, A., Petrifriedhof 37.
Chait, D., kl. Bergstr. 19.
Chait, J., Moskauerstr. 173.
Dannemann, J., Sprenkstr. 4.
Deutsch, Ch., Mosk. Str. 11.
*Diesenberg, K., Wallst. 11.
Elkan, Ph., Gertrudstr. 12.
Erkin, K., Dünaburger St. 2.
Feldberg, A., Alexanderstr. 152
Finger, D., Moskauer Str. 247
Finger, M., Schoonerstr. 1.
Füllhase, K., Kalnez. Str. 7.
Fuhrmann, L., Marienstr. 135.
Fuhrmann, O., Pet. Ch. 119.
Gerst, M., Nikolaistr. 61.
Glaßmann, J., kl. Schmiedestr. 6
Goldblatt, M., Dorp. Str. 27.
Glück, M., kl. Münstereistr. 1.
Gurewitsch, J., Ritterstr. 53.
Hellstein, A., Kaisergartenstr. 6a.
Hermannsohn, Hospitalstr. 28.
Herzfeld, Sch. M., Dorpater Str. 82.
Hirschson, L., Ritterstr. 79.
Hochberg, J., Königsstr. 13.
Janski, J., Alexanderstr. 156.
Joffe, M., Suworowstr. 85.
Johanson, A., Lagerstr. 7.
Jsakson, A., Suworowstr. 106.
Kahn, J., Dorpater Str. 53.
Kahn, M., Mosk. Str. 70.
Kamerasse, Schl., Marienstr. 78
Kanter, M., Asylst. 25.
Kaplan, L., Revaler Str. 85.
Katz, Ch., Neustr. 24.
Katz, R., Schulenstr. 8.
Katzkelkowitsch, E., Newastr. 38
*Kerkau, A., Lagerstr. 20.
Kimmel, J., Alexanderstr. 127.
Kimel, W., Revaler Str. 23.
Kleinstein, Ch., Sprenkst. 57.
Koidin, J., Kurmanowstr. 27.
Kopilow, R., Kurmanowstr. 10
*Krassowski, W., Säulenst. 75.
Latter, B., Jakobsst. 28.
Lewenson, B., Ambothen. St. 27
Levy, B., Mühlenstr. 84.
Lewin, A., Alexisstr. 12.
Lewin, S., Romanowstr. 47
Lewin, S., Romanowstr. 28.

S. Lewin

Bauklempnerei
Romanowstrasse 30/47.
Telefone 1838 und 5613.

Lifschütz, M., Gertrudstr. 54.
Löwenstein, A., Sprenkstr. 62.
Löwenthal, E., Dorpaterstr. 49
Lurie, H., Friedensstr. 12.
Maletzki, M., Schreyenb. 1, 26a
*Marschütz, R. (A. Marschütz), Schmiedestr. 19.
Mattisson, M. D., Parkstr. 3.
Maurer, K., Moskauerstr. 134.
Meiran, G., Mühlenstr. 171.
Melchert, O., Peterholmstr. 12.
Mendelew, S., Gertrudstr. 110.
Mendelsohn, Gebr., Ritterstr. 47
Messerknecht, H., Waffenstr. 7.
Mestek, A., Alexanderstr. 31.
Mikolitzki, H., Alexanderstr. 176.
Neuberg, J., Johannishof 7.
Noreiko, St., Mühlenstr. 7.
Okmian, J., Sprenkstr. 33.
*Osolin, J., Altonaerst. 14.
Palzew, S., Gertrudstr. 89.
Paparinski, T., Suworowstr. 59
Passern, G., Thronfolgerb. 3.
— H., 1. Weidendamm 3.
*— L., Schützenstr. 5.
Pawlik, M., Dünaburg. Str. 3
Perlmann, Ar., Marienstr. 17.
Pickel, S., Reformirtestr. 12.

Elektrische Beleuchtungskörper u. Installation, Bowlen, Etageren, Tafel- u. Wandschmuck, Lampen jeder Art, Kaffeemaschinen, Konservengläser, Schreibgarnitur. F. Chertek

Pikstein, A., Matthäistr. 103.
Plotnik, A., Alexanderstr. 124
Popiljaner, M., Dünamündsche Str. 45.
Raß, A., Romanowstr. 59.
Reichrudel, H., Steinstr. 18.
Sachar, A., Revaler St. 36.
Saffer, A., Marienstr. 73.
*Saje, G. L., Gertrudstr. 57.
Saje, Wilh., Gertrudstr. 48.
Sapugo & Erwill, Alexanderstr. 109.
Schapiro, H., Bauskesche Str. 1.
Schapiro, M., Revaler Str.58
Scharfstein, Jzig, Moskauer Str. 138a.
Schinder, M., Frauenb. St. 13
Schiren, S., Gertrudstr. 125.
Schmulowitz, H., Elisabethstr. 85a.
Schneider, Sch., Wallstr. 30.
Scholemow, L., Revaler Str. 33.
Segal, L., Meisterstr. 8.

Ferd. Seidler,
Amts-Klempner-Meister,
Metallwaren-Industrie
für
Kunst, Bau u. Ornamente.
Plettenbergstr. 3, ☎ 1080.

Seidler, Ferd., Plettenbergstr.3
Seligson, Th., Säulenstr. 55.
Setzen, Ch. J., Säulenstr. 54.
Simon, F., Lagerstr. 61.
Skomba, A., Weißenhöf. Str.2
Slobodkin, B., Sprenkstr. 50.
Stelp, R., Romanowstr. 50.
Strunke, F., Brauerstr. 9.
Tuschtek, J., Dünabg. Str. 7.
Swerdlow, A., Mitauer Ch.29
Vogel, H. R., Jungfernst. 7.
Wilenschik, B., kl. Lagerstr. 19.
Winer, E., Gertrudstr. 92.
Zimbalowski, M., Schlocksche Str. 27.
Zwickel, J., Marienstr. 95.

Klischees.

Hempel & Co., Wallstr. 7.
Hempel, Gebr., Schmiedestr.72
Jacobson, Ad., Königsstr. 12.
Kerkovius, Paul, Domplatz 5.
Plates, Ernst, kl. Münzstr. 18.

Klosets.

A. C. Fitzner,
Gas- u. Wasserleitungen,
Königsstr. 39, Tel. 202.

M. Glück
Münstereistr. 6, ☎ 3379.
Kupferschmiede, Messingdreherei, Gießerei, Gas- und Wasserleitungsanlagen.

J. Jaksch & Co.,
Schaalstr. 11.
Gross-Lager von Closets, Urinals, Waschtischplatten neuester Construktionen.

W. F. Petersohn,
Inhaber:
A. Winkhardt & E. Streng.
Münzstr. 6, Tel. 370.

J. A. Reekstin
Gas-, Dampf-, Wasser- und Kanalisations-Anlagen.
Pernauer Str. 25, ☎ 7180.

Gustav Schwarz & Co., Marstallstr. 9, ☎ 2468.

Kloset-Einrichtungen.

O. Bieberger & Co., Sandstrasse 7, Tel. 1477.
Hugo Hermann Meyer, Riga.
Saul, M., Invalidenstr. 4.

Knochenmehlfabrik-Einrichtungen.

Hugo Hermann Meyer, Riga.
Vogel & Paulson, Thronfolgerboul. 31, Postfach 585, ☎ 351 und 6851.

Koffer.

Sieh Reise-Utensilien.

Kohlen und Kokes.

Carlile, H. H. M., Thronfolgerboul. 17.
Fehrmann, J., Sandstr. 5.
Herskind, J. A., Palaisstr. 3.

J. A. Herskind
Palaisstr. 3, ☎ 77.
Postfach 132.

Jessen, J. C., Schloßstr. 18.
Niemann, R., kl. Sandstr. 1.
Priestley, James, E., Albertstr. 1.
Stieda, Herm., Marstallstr. 24.
Thalheim, Georg, Schloßstr. 16.
Wirckau, A., Schloßst. 25.

Kohlensäure-Fabrik.

Blau, J., Eugenienstr. 3.

Kolonialwaren.

Adamsohn, A., Nikolaist. 47.
Andersohn, A., Elisabethst. 20

Th. Angelbeck & Co.
Inhaber:
Carl F. Hartmann.
Kolonial-Warenhandlung.
Kaffee-Gross-Rösterei.
Gereinigte u. entstielte **Rosinen** aus **eigener** Rosinenreinigungsanlage.
Engros-Verkauf Schwarzhäupter-Strasse 3,
Detail-Verkauf Schaalstrasse 4, Tel. 74.

Angelbeck & Co., Th., Schwarzhäupterstr. 3 u. Schaalstr. 4.
Bahn, W. F., Kalkst. 29.
Begge, L., Dorpater Str. 52.
Berfin, E., Dorpater Str. 8.
Blum, E. K., Marienstr. 56.
Blumenthal, Hans Joh., Dorpater Str. 45.
Bobrow, J. J., Sandstr. 12.
Brosche, Th., kl. Schmiedestr.10
Bumbeer, Chr., Marienb.Str.3
Burgis, F., Alexanderst. 53.
Dobkewitsch, J. A., Brückenstr. 10 u. Scharrenst. 2.
Dragunow, Gebr., Mit. Ch. 15.
„Dwina", B. Lewitas, Kämmereistr. 3.
Erikson & Block, Schloßst. 18.
Ernstein, Jul., Brückenstr. 10.
Ernstson, Ed., Alexanderstr. 96
Ernstson, Jul., Herrenstr. 1.
Feldmann, A., Marienstr. 127.
Finkelstein, J., Münstereistr. 8.
Fradkin, Ch. P., kl. Sünderstr. 3.
Gaile, E., Gregorstr. 9.
Genin & Paley, Kämmereist. 4.
Gontscharow, A., Mühlenstr. 104.
Grünberg, J., Matthäistr. 52.
Gussew, F. P., Dünaburger Str. 26.
Gutmann, H., Marstallstr. 25.
Hamann, F., Alexanderstr. 26.
Hansen, A., Jakobsstr. 30.
Hollihn, O., Kalnezeem. Str. 13
Jacobsohn, J. E., Marienstr. 7
Jkmann, Joh., Dampfstr. 70.
Johanson, A. A., Kaisergartenstr. 14.
Jonas, Ed., Matthäistr. 85.
Kakis, T., Revaler Str. 42.
Kaldowski, H., Weberst. 10.
Kalning, J. M., Sprenkstr. 51.
Kamarin, Gebr., Rathauspl. 15.
Kamkin, J. M., Suworowstr. 24 und Kalkstr. 18.
Karpow, S. S., Mühlenstr. 78.
Kastaun, A., Sandstr. 5.
Katschurin, J. F., Alexanderstr. 145a.
Kerkovius, Gebr., Sünderstr. 28.
Klinklau, Th., Karlsstr. 7.
Konsumver. d. Angest. d. R.-O. E., Suworowstr. 28.
Konsumver., Ehst., kl. Lagerstr. 22.

Gebrüder Kerkovius
Inh.: Adalbert Graef.
Kolonialwaren-Handlung.
Kaffee-Schnell-Rösterei mit elektr. Betriebe.
Farben für Maler und Färber.
Droguen, Chemikalien.
Lumpenpappen en gros u. en détail.
Sünderstrasse Nr. 28,
Tel. 58. Postfach 263.

Konsumver. „Klints", Hapsaler Str. 12.
Konsumver., Thorensberger, Grenzst. 1.
Konsumver. „Pamats", Lagerstr. 61, Petersb. Ch. 104 u. Wilnasche Str. 18.
Konsumver., Russischer, Suworowstr. 32.
Konsumver. „Spolem", Dünamündesche Str. 44.
Kopelowitsch, J. B., Steinstr. 20.
Koppel, Gebr., Neustr. 23.
Kotschugow, A., Suworowstr.39
Kruglow, M. S., Alex.-Str. 83
Krutelew, G. J., Dorp. Str.34
Kugakowitz, J. J., Witebsker Str. 39.
Lapain & Ko., Marienstr. 29.
Lappin, H., Wallstr. 14.
Laschkow, G. G., Neustr. 37.
Leontjew, N., Moskauerstr.134
Lewitas, B., Marstallst. 30.
Lifschütz, M., Moskauer Str. 29.
Löwinsohn, S., Herrenstr. 32.
Lukstin, Ernst, Dorpaterstr. 14.
Lunn, R., Münstereistr. 7.
„Mars", Ges. d. Kolonialw.-Händler, Herrenst. 25.
Masul, O., Dorpater Str. 35.
Mentzendorff, Aug., Sünderstr. 18.
— & Co., J. A., Kaufstr. 5.

J. A. Mentzendorff & Co.
Gegründet im Jahre 1800.
Kaufstrasse 5—7.
Telefon 189. Postfach 385.

Mickelsohn, J., Lagerstr. 5.
Miljon, M., Dorp. Str. 4.
Mühlmann, J. L. & Söhne, Marstallstr. 21.
Nahrun, F., Gertrudstr. 64.
Nubian, J., Alexanderst. 28.
Okunew, A. N., Suworowstr.37
Okunew u. Sahm, kl. Münstereistr. 3.
Osekin, W. J., Schloßstr. 21.
Otlägow, P. A., Suworowstr. 49 u. Marienstr. 43.
Paul, J., Moskauer Str. 143.
Peters, P. H., Wallstr. 19.
Platow, N. M., Lagerstr. 58.
Polit, J., Altonaer St. 35.
Preede, J. A., Schiffsstr. 16.
Purin, E., Marienstr. 4.
Radsin, A. M., Elisabethstr. 10
Rauska, Wold., Marienstr. 9.

F. Chertek Kaufstrasse **12.** Inhaber: Forstmann & Spunde. reiches Lager in: Kristall, Porzellan, Fayence, Skulpturen, Alfenide, Kron-, Arm- und Wandleuchtern.

Reissner, H., Kaisergartenstr. 10
Remnew, J. M., Blumenstr. 2 und Moskauer St. 30
Remy, E., Sprenkstr. 19.
Roslap, P. J., 2. Weidend. 1.
Rothberg, W., Goldingerst. 17.
Rothmann, E., Alexanderstr. 12.
Sablowsky, J. M., Suworowstr. 64.
Scheinin, A. Sch., Herrenst. 30a
Schnore & Co., Bremerstr. 13.
Seemel, M., Herrenstr. 31.
Seglin, H., Altonaer Str. 10.
Serf, M., Steinstr. 25.
Stepanow, A., Alexanderstr. 114
Streiff, Gebr., Marstallstr. 6.
Sußmann, B. M., Mosk. St. 102
Swipste, J., Alexanderst. 23.
Taube, J., Duntenh. St. 7.
Taurin, J. F., Schlock. Str. 12a
Thalberg, A., Dünam. Str. 32
Topunow, P., Karlsst. 7.
Treimann, J., Kalnez. Str. 4.
Tupikow, K. F., Ecke Kalk- u. Wallstr.
Filiale: Alexanderst. 29.
Uppit, Karl, Alexisstr. 1.
Utechin, J. A., Jakobsstr. 24.
Vajen & Co., Wilh., Schmiedestr. 18.
Weglien, Fr., Elisabethstr. 33.
Weidemann & Scheffler, Bremerstr. 13.
Wojtkiewicz u. Ko., Sünderstr. 25.
Worm, Ed., Schaalpforte 57 u. Nikolaistr. 25.
Zirul, J., Revalerstr. 88.

Kolonialwaren u. Drogen en gros.

A. W. Döllen
Pauluccistrasse 17,
Tel. 617. Postfach 83.

Kompositions-Wäsche.

O. Bieberger & Co.,
Sandstrasse 7, Tel. 1475.

Kommissions-Geschäfte.

(Sieh auch Agentur und Kommission.)

Kniep & Werner
Spedition und Zollklarirung.
Riga, Georgenstrasse 3.
Telefone 840 und 2751.
Reval, Baltischport, Petersburg, Odessa, Moskau, Riga, Windau, Wirballen, Tscheljabinsk.
Hch. Jung Inhaber: Kniep & Werner Eydtkuhnen.

Kniep & Werner, Georgenstr. 3
Seelig, Heinr., Jakobsstr. 30.

Konditoreien.

* bedeutet Amtsmeister.

Berg, J., Marienstr. 28a.
Balkewitz, M., Fellin. Str. 12 u. Katharinendamm 6.
Cinzen, A., Malerstr. 2.
Cimbura, J., Marienstr. 9 u. Königsstr. 6.
Freymann, Ed., Elisabethstr. 13
Freymann, J., Alexanderst. 1.
Freymann, J., Elisabethstr. 10
Freymann, J., Romanowstr. 1.
Gorodetzki, Br., Suworowstr. 8.
Grunwald, L., (mit Cafe), Nikolaistr. 17.
Hasenfuß, M., Marienstr. 59.
Hintendorff, A., Marienstr. 70.
Jakubetz (Börsenkaffee), Sandstr. 11.
Kalt, Jos., Alexanderstr. 38.
Krewitz, B., Elisabethst. 77.
Kröpsch, A. (mit Café), Scheunenstr. 30.
Kurka (mit Cafe), Weberstr. 9.
Kuse, W., Sprenkstr. 16, Marienstr. 8a u. 56, Alexanderstr. 23 u. Färberstr. 25.
Kvaca, J. P., Gertrudstr. 56.
*Laupmann, W. (mit Café), Weberstr. 18.
Lüdeke, E., Marienstr. 4a, Sprenkstr. 32.
Maison und Rauska (mit Kaffee), Suworowstr. 14.
Matejko, W., (mit Café), Alexanderstr. 51.
Natalko, J., Pauluccistr. 1.
Pluhme, Alex. (Konditorei „Central"), Alexanderstr. 17.
Radin, J., Lagerstr. 47.
Reimann, F., Suworowst. 2.
*Reiner, G. Th. (mit Café), Sünderstr. 4, Filiale: Kalkstr. 6.
Rosenbach, F., Mühlenstr. 27.
Schulz, C. (mit Café), Kalnezeemsche St. 7a.
Schwechheimer, O., Bausker Str. 2.
Sokolowski, F., kl. Schmiedestr. 20.
Vogel, Alb., Alexanderstr. 90.
Woita, O., Basteiboulev. 8, Marienstr. 78.

Konditoreibedarfsartikel.

E. Jacobsohn
Kolonialwaren, Gewürze, Sämtliche Konditoreibedarfsartikel. Spezialität: Garantirt holl. reine Cacaomasse und Cacaobutter.
Mühlenstraße 92,
Ecke Marienstr., ☎ 5119.

Hugo Hermann Meyer, Riga.

Konfektion.

(Sieh auch Kleiderhandlungen.)

a. Damengarderobe.

(Sieh auch Schneiderinnen und Putzmacherinnen.)

Rigascher Amts-Schneidermeister
Hermann Behring,
Atelier für
Damengarderobe.
Spezialität: Reitkleider.
Schlossstr. 17, Telefon 3745.

Behring, H., Schloßstr. 17.
Blasewitz, Jul., Wallstr. 15.
Blasewitz, M., Basteiboul. 8.
Brand, O., Scheunenstr. 6.

Modistin
A. Bretling
Riga, Suworowstr. 36, W. 16.
Hof, 1 Treppe.
Majorenhof, Johmenstr. 65

Stanislaw Dyrda
Damen-Garderoben-Geschäft
Suworowstrasse Nr. 5.

„Empire", Kamen & Lasar, Wallstr. 26.

Aktien-Gesellschaft
Moritz Feitelberg,
En gros. En détail.
Riga,
Sünderstr. 6, Tel. 379.
Libau,
Kornstrasse.

Friedmann u. Plausche, Theaterboul. 2.
Friedmann, B., Suworowstr. 14
Heiblig, Hugo, Basteiboul. 9a.
Jacobsohn, Const., Sandstr. 20.
Kamen & Lasar, Wallstr. 26.
Lubelski, St., Kalkstr. 27.
Lutz, Geschw., Pauluccistr. 7W13
„Pariser Chik", Weberstr. 1.

Pariser Chic
Damen-Konfektion und Wäsche.
Weberstrasse Nr. 1.

Popp, K., Nikolaist. 17.
Rathmann, J., Böttcherstr. 4.
Seemel, Georg, Theaterboul. 7.
Taitz u. Scheer, Theaterboulevard 10.

Taitz & Scheer
Theaterboulev. 10
gegenüber der Hauptpost.
Telefon 3936.

Temko, B., Kalkstr. 17.
Wehnen & Rutke, Suworowstr. 14.
Weinberg, M., Sünderstr. 2.
Zuckermann, H., Kalkstr. 5.

b. Herrengarderobe.

(Sieh auch Schneider.)

Babin, S., Marienstr. 13.
Ballod, Otto, Neustr. 25.
Bamuner, S. G., Alexanderstr. 18.
Briski & Groß, Wallstr. 20.
Evermann, W., Scheunenst. 26
Faßkessel und Müntmann, Thronfolgerboul. 11.
Ferling u. Ko., A., Scheunenstr. 16.
Gelhaar, J., Wallstr. 33.
Giese & Haferkamp, Weberstr. 17
Groß, H., Theaterboul. 2.
Groß, J., Wallstr. 16.
Hansen, R., Kalkstr. 29.
Heinrichsen, Aug., Basteipl. 8,
Klemptner, F., Kalkstr. 22.
Liebesmann, G., Thronfolgerboul. 11.
Nelson, A., Alexanderstr. 2.
Neuberg, Sch., Alexanderstr. 108
Nochumsohn, S., Theaterb. 10.
Orolowitz, L., Alexanderstr. 112
Riemer, M., Neustr. 21.
Simon u. Pladde, Kalkstr. 14.
Sissas, J., Alexanderstr. 2.
Wentenberg, K., Marienstr. 13

D. Wilzin
Anfertigung eleganter Herrengarderoben
Suworowstr. 3, 1 Treppe.
Telefon 8058.
Praktisiert Berlin u. Riga.

c. Kindergarderobe.

Friedmann, Königsstr. 14.
Ganzko, B., Kalkstr. 30.
Gilewitsch, Ch., Theaterstr. 14
Holländer, J., Wallstr. 35.
Kasparson, A., Marienst. 51.
Schmering, R., Elisabethstr. 85a
Schneider, R., Königsstr. 12.
Ziegler, R., Scharrenstr. 19.

Konfektfabriken und Handlungen.

(Sieh auch Konditoreien.)

Basdeki, Nik., Mosk. St. 24
Blickhan u. Robinson, Alexanderstr. 4 u. Kalkstr. 18.
Bormann, Georges, Marstallstr. 11.
Eigert, W. „Ulei", Romanowstr. 135.
Gakkit & Gossios, Mosk. St. 77.
Goegginger, L. W., Kaufst. 1.
Gutkin, J., Sünderstr. 25.
Harff, H., Alexanderboul. 1.
Judin, Gebr., Mühlenstr. 70 und Herrenstr. 21.

E Bowlen, Etageren, Tafel- u. Wandschmuck
Elektrische Beleuchtungskörper u. Installation
L Kaffeemaschinen, Konservengläser
Lampen jeder Art. Schreibgarnitur.
F. Chertek

Kasek & Radwill, Wendensche Str. 43.
Landrin, G., Alexanderb. 3.
Ligger, M., Heinrichstr. 4.
Mankos, N., Eliasstr. 14.
Mignon, Pauluccistr. 2.
Montwillo, K., Gertrudst. 12.
Riegert, Th., Kalkstr. 18 und Jungfernst. 1.
Scheinin, A., „Omega", Romanowstr. 125 u. Sprenkstr. 34
Scheinesson, S. N., Suworowstr. 18.
Schiemann, L., Sprenkst. 34b.
Schwait, B., Thronfolg.-B. 25.
Thieme, J. K., Kalkstr. 38.
Upeneek, A. (Georges Bormann), Marstallstr. 11.
Woita, O., Basteiboul. 8 und Marienstr. 78.

Konserven-Büchsen.

F. Chertek
Inhaber: Forstmann & Spunde, Kaufstr. 12.
Telefon Nr. 1768.

J. Jaksch & Co.,
Schaalstr. Nr. 11.
Schiller-Büchsen (Glas) und andere Systeme.

Konserven-Fabriken.

(Sieh auch Fischkonserven.)

Arenstein, J. M., Sprenkstr. 27
Balk, H., Bäckereistr. 8.
Bargisen, E., Sprenkstr. 26.

E. Bargisen
Sprenkstrasse 26.
Telefon 1683.
Feinste Rigaer Sprotten,
Revaler Killo.

Blumfeldt, E. N., Nikolaistr. 56
Danielsen, D., Newastr. 29.
Demant, S., Ritterstr. 75.
Goegginger, L. W., verlängerte Ritterstr., an der Nikolaistr.

Aktien-Gesellschaft
A. A. Huik
Karolinentrasse 36,
Telefon 2870.
Spezialität:
Fischkonserven.

Krausp, Art., Schiffsstr. 19.
Leesmann J. M., Sprenkstr. 31
Lepate, A., Swirgsdenholm.
Lukullus, Alexanderst. 182.

Lucullus
Alexanderstrasse 182.
Telefon-Anschluss Nr. 3727.

Aktiengesellschaft
Lankowsky & Liccop,
Mitau.
Tintenfabrik, Konservenfabrik.
Rigascher Vertreter:
Karl Beckmann,
Marstallstr. 24, Telefon 2583

Mekkis, P. J., Alexanderstr. 151.
Moritz & Ko., E., kl. Milchstr. 10.

C. V. Mortensen,
Fisch-, Fleisch- und Gemüse-Conserven.
Fabrik mit Dampfbetrieb.
Dorpater Str. 74/76.

Mortensen, C. V., Dorpater Str. 76.
Niehoff, F., Säulenstr. 62.
Osolin, W., Salwen. Str. 59a.
Rohl, Karl, Gertrudstr. 103.
Saffi, M., Schiffsstr. 12.
Sörensen, A., Romanowstr. 44

ТОРГ. ЗНАКЪ И ЭТИКЕТЪ УТВЕРЖДЕНЫ ОТДѢЛОМЪ ПРОМЫШЛЕННОСТИ
АРНОЛЬДЪ ЗЕРЕНСЕНЪ
РЕВЕЛЬ

Arnold Sörensen
Reval.
Riga, Romanowstr. 44/46.
Telefon 6210.
Revaler Killo.
Nur echt mit obiger Fabrikmarke.

Konsumvereine.

(Sieh auch Kolonialw.-Hdlgn. und Landesprodukte).

C.-V. der Landwirthe in Libau, Domplatz 2.
C.-V. der Angestellten der Oreler Bahn, Suworowstr. 28.
Livländisches Consumgeschäft „Selbsthilfe", 2. Weidend. 1

Oekonomische Gesellschaft
Lettischer Landwirte
Verwalt. u. Zentralniederl.:
Riga, Königsstr. 29.
Telefon 1379.
— 35 Filialen. —

Rig. landw. Zentralver., Mühlenst. 68.
Russ. Konsumverein, Suworowstr. 32.
Sotrudnik, Seestr. 17.
Thorensberger C.-V., Grenzstr. 2

Kontobücherfabriken.

Danziger, H., Weberstr. 12.
Lyra, Aug., Mosk. Str. 11.
Seuberlich, K., kl. Münzstr. 25.

Kontormöbel.

Aktien-Gesellschaft
A. M. Luther,
Reval.
Musterlager von Luterma-Kontormöbeln bei
A. W. Döllen
Pauluccistraße 17,
Tel. 617. Postfach 83.
Beachten Sie bitte die Echtheitsmarke „Luterma".

Aktiengesellschaft
J. Block
Rigaer Niederlage
Rehtmeyer & Strauch
Sandstr. 30, ☎ 4804.
Original amerikanische Kontormöbel.

Rotang, ☎ 1839, Wallstr. 19, Ausstellung moderner Rohrmöbel, Rohrstühle für Kontore, Rohr-Klub-Sessel.

Kontrol-Kassen.

Handels- u. Industrie-Ges.
T. J. Hagen
Sandstraße 23, ☎ 4994,
Postfach 955.

Kopirpressenfabrik.

Th. Bartuschewitz,
Alexanderstr. 167.
Eisengiesserei für schmiedbaren und Maschinen-Guss, Copirpressen und Eisengusswaaren-Fabrik.

Bartuschewitz, Th., Alexanderstr. 167.

Korbmacher.

Breyer, O., Nikolaistr. 21.
Ernstson, A., Scheunenst. 16.
Haack, K., Mühlenstr. 23.
Lapa, A., Säulenstr. 81.
Lehmann, Th., Suworowstr. 51
Nowak, M., Wallstr. 19.
Ostrouchow, Dmitr., Moskauer Str. 91.
v. Podrez, A., Alexanderst. 23
Rotang, ☎ 1839, Wallstr. 19, Kunstgewerbliche Werkstätten für Rohrmöbel u. verwandte Gewerbe: Ausstellung in der Beletage u. in der **Thee- und Kaffeehandlung Peters** (Ibis Laden).
Sonn, Heinr., Schmiedestr. 3, u. kl. Schmiedestr. 19.
Witol, J., Lagerstr. 58.

Korkenfabriken.

C. W. Hesse,
Korkenfabrik,
Ernestinenstrasse Nr. 6.
Telefon 473.

Hesse, C. W., Ernestinenstr. 6.
Kriegsmann, A., Korkenfabrik, A.-G., Romanowstr. 87.
Orkin, Ad., Bickern. Str. 1.
„Promyschlennik", A.-G., Popowstr. 7.

A. G. Sengbusch & Co.,
Korkenfabrik,
Ritterstrasse Nr. 11.

Korsettfabriken und -Handlungen.

Martha Anton,
Corsetfabrik,
Theater-Boulevard № 8.
Telefon 5086.

Anton, Martha, Theaterboul. 8.
Aschkinasi, L., Schmiedestr. 3.
Awot, E., Sandstr. 1.

F. Chertek Kaufstrasse 12. Inhaber: Forstmann & Spunde. reiches Lager in: Kristall, Porzellan, Fayence, Skulpturen, Alfenide, Kron-, Arm- und Wandleuchtern.

Behrmann, Th., Marienstr. 10b
Behrmann, S., Marstallst. 20.
Brockhausen & Co., W., Scheunenstr. 16.
Cahn, Nanny, Herrenstr. 20.
„Globus", E., Kron, Theaterstr. 9.
„Irene", J. Nogaler, Kalkstr. 15.
Kron, M., Scheunenstr. 5 und Herrenstr. 28.
Kron, Sarah, Sandst. 4.
Nogaler, E., Sünderstr. 1.
Ohs, G., Alexanderst. 23.
Otmar, E., Alexanderst. 44.
Schukajew, K., kl. Jungfernstr. 5
Winkler, A., Alexanderstr. 30.

Kranbau.

Aug. Spielberg & Co., Riga.
Fabrik für Eisenkonstruktionen und Schmiedearbeiten.
Abteilung: Kranbau.
Fabrik:
Petersburger Chaussee 31.

Kravatten-Fabrik.

John F. Amende
Bischofsstrasse 3
Telefon 3754.
Gegründet 1882.

Kreidefabriken.

Böhm, Paul, Theaterboul. 11.

Kreidemühlen-Einrichtungen.

Hugo Hermann Meyer, Riga.

Vogel & Paulson, Thronfolgerboul. 31, Postfach 585, ☎ 351 und 6851.

Kristallwaren.

F. Chertek
Inhaber: Forstmann & Spunde, Kaufstr. 12.
Telefon Nr. 1768.
Baccarat, St. Lambert usw.

J. Jaksch & Co.,
Schaalstr. Nr. 11.

Kronleuchter-Fabrik.

Purweet & Anschmidt
Matthäistr. 101, ☎ 4512.
Postfach 999.
Sieh Register Seite 16.

Küchen-Einrichtungen.

(Sieh auch Haus- u. Küchengeräte.)

J. Jaksch & Co.,
Schaalstr. 11.

Kühlhausbetrieb.

Gebr. Baerfelmann, A.-G., Mühlenstr. 9.
Marshall, Sidney J., Andreasholm.

Kürschner.

(Sieh auch Pelzwaarenhandlg.)

Egintow, A. S., Theaterstr. 4.
Jochelzik, A., Pferdestr. 26.
Reding, L., Scharrenstr. 18.
Schiebuhr, H., Scharrenst. 8.

Kunstdünger.

Oekonomische Gesellschaft Lettischer Landwirte
Verwalt. u. Zentralniederl.: Riga, Königsstr. 29.
Telefon 1379.
— 35 Filialen. —

Kunstgewerbliche Gegenstände.

F. Chertek
Inhaber: Forstmann & Spunde, Kaufstr. 12.
Telefon Nr. 1768.

Görke, E., Marstallstr. 2.
Holländer & Friedländer, Wallstr. 31.

J. Jaksch & Co.,
Schaalstr. 11,
stetiger Eingang von Neuheiten aus Deutschland, Frankreich, Oesterreich, Italien, England, China, Japan etc.

Pekarek, J., Elisabethstr. 67.

Rotang, ☎ 1839, Wallstr. 19, Kunstgewerbliche Werkstätten für Rohrmöbel u. verwandte Gewerbe. Ausstellung in der Beletage sowie in der Thee- und Kaffeehandlung Peters, früher Tsin Lun. (Ibis-Laden).

Kunsttischler.

Adolf Schultze & Co.
Kommanditgesellschaft.
Fabrik:
Schreyenbusch Atlas- oder Birkenhöfsche Str. 2, Tel. 2398.
Stadtgeschäft:
Schloss-Strasse 25, Telefon 133.
Postfach 1017.

Kupferschmiede.

* bedeutet Amtsmeister.

Bange, M., Charlottenstr. 32.
*Blenck, M., Newastr. 10.

M. Glück
Münstereistr. 6, ☎ 3379.
Kupferschmiede, Messingdreherei, Gießerei, Gas- und Wasserleitungsanlagen.

Glück, N. M., Münstereistr. 6.
Kneis, K., Romanowstr. 47.
Lau, E., Romanowstr. 48.

Wm. Minuth,
Gertrudstr. Nr. 28. Tel. 332.

W. F. Petersohn,
Inhaber:
A. Winckhardt & E. Streng.
Münzstr. 6, Tel. 370.

Petersohn, W. F., Münzst. 6.
*Schwenn, J. C., Königsstr. 14.
Weinberg, H., Bickern. Str. 1.
Wilhelmsen, K. A., Gertrudstr. 15.

Kupfer- und Messing-Waren.

Wm. Minuth,
Gertrudstr. Nr. 28. Tel. 332.

Mitschke, Joh., Herrenstr. 11.

W. F. Petersohn,
Inhaber:
A. Winckhardt & E. Streng.
Münzstr. 6, Tel. 370.

Popow, Gebr., Sünderstr. 35.
— Pawel S., Marienstr. 19.
Redlich, J., Kalkstr. 2.
Schwenn, J. C., Königsstr. 14.

Kurzwaren.

Sieh Galanterie-Waren.

Kuvertfabriken.

Lyra, Aug., Mosk. Str. 11.
Ruetz, Rich., Küterstr. 4.

Kwaßfabrikation.

„Baltika", Leonid Walter und Marz Bersin, Revalerst. 79
Steffen, M., Peterholmst. 16.

Lackfabriken u. -Handlungen.

v. Girgensohn, Georg, Bauskesche Str., „Helenenhof".

Russisch-Baltische Lackfabrik
Wilhelm Hjordt
Riga,
Thorensberg,
Alte Mitauer Str. 27.
Telephon 484.

Hosiasson, Gebr., Königsstr. 32
Koch, J. C. Krusenhöf. Str. 3.

August Ritterberg
Ritterstr. 57, Tel. 613.

Wilner, L., Emmastr. 25.

Lampenhandlungen.

(Sieh auch Beleuchtungskörper und Kronleuchter).

Atsleg, E., Alexanderstr. 60.
Brandt, S. B., kl. Newast. 12.
Butkewitsch, J., Alexanderstr. 114.
Chatkewitsch, A. G., Sandst. 24

F. Chertek
Inhaber: Forstmann & Spunde, Kaufstr. 12.
Telefon Nr. 1768.

Fain, B., Marstallst. 7.
Garber, B., Marienstr. 70.
Goldmann, M., Dorp. Str. 36.
Hartmann, C. G., Königsstr. 17
Herzmark, J. B., Alexanderstr. 120.

Vorm. Höflinger
Grosse Neustr. 12, Tel. 526
jegl. Artikel für Elektrisch, Petroleum, Spiritus u. Gas.

Bowlen, Etageren, Tafel- u. Wandschmuck
Elektrische Beleuchtungskörper u. Installation
Kaffeemaschinen, Konservengläser
Lampen jeder Art. Schreibgarnitur.
F. Chertek

J. Jaksch & Co.,
Schaalstr. 11,
jeglicher Art Beleuchtungskörper für Petroleum, Kerzen u. elektr. Licht.

Janson & Co.
Marienstr. 28a, Ecke Romanowstraße.

Janson & Ko., Marienstr. 28a.
Josik, J., Scharrenstr. 17.
Katz, M., Dorpater Str. 19.
Kere, L., Marienstr. 115.
Kirschbaum, H., Lagerst. 7a.
Kluga & Erwald, Dorpaterstr. 14

„Lux"
Aktien-Gesellschaft.
Fabrik und Verwaltung:
Kalnezeemsche Straße 40, ☎ 2799.
Magazin:
Kalk- und Wallstr. Ecke 15, ☎ 2654.

Mattisohn, J. N., Suworowstr. 11.
Missiuro, St., Kalkstr. 31.
Muschke, J. E., Lampenfabrik: Schlocksche Str. 82, Niederl.: Dorpater Str. 18.
Sapugo, Jak., Marienstr. 8a.
Sapugo, L., Alexanderstr. 79.
Sapugo, S., kl. Sünderstr. 3.
Skudre, G., Schlocksche Str. 15
Spakowski, J. B., Marienstr. 58
Swerdlow, Z., Sprenkstr. 17.
Taurin & Ko., Al., Marstallstr. 12.
Trautmann, Suworowstr. 40.

Trofimow, J. M. Herrenstr. 10
Tschikste, J., Wallstr. 18.

Lampenschirme, seidene.

F. Chertek
Inhaber: Forstmann & Spunde, Kaufstr. 12.
Telefon Nr. 1768.

Landesprodukte.

Baltische Landwirtsch. Genossenschaft, Plettenbergstr. 5, ☎ 2060. Sieh Register auf Seite 16 dieses Adreßbuches.
Eigenmann, A., Turmstr. 9.
Fient, H. G., kl. Schloßst. 5.
Konsumver. d. Landwirte, Domplatz.
Kriegsmann & Co., A., Arsenalstr. 7.
Lewin, M. S., Sadownikowstr. 13.
Malcolm & Co., Alexanderstr. 24
Raskin, H., Packhausst. 5.
Rig. Landwirtsch. Zentralverein, Mühlenstr. 68,
Seedin, B., Newastr. 26.
„Selbsthilfe", 2. Weidend. 1.
Sellmer, A., Wallstr. 23.
Serf, M., Steinstr. 25.
Wolff, L. A., Marienst. 24.
Zinn, Ph., Pauluccistr. 7.

Landwirtsch. Maschinen.

(Sieh auch Maschinenhandlgn.)

Aull, Heinr., Margarethenstr. 4,
O. Bieberger & Co., Sandstrasse 7, Tel. 1475.

Theodors Birkmans
Anglu originalee
„Lister" separatoru u. semkopibas maschinu
weetneeks
Gertrudes eelā Nr. 56, Tel. 66-26.

Gesellschaft „Consum"
am Rig. Landwirtschaftlichen Centralvereine.
Riga, Mühlenstr. 68, Tel. 4304.
Künstliche Düngemittel,
Lokomobilen, Motore,
Mahlgänge „Titan",
Separatore und andere landwirtschaftl. Maschinen und Bedarfsartikel.
An der Gesellschaft beteiligen sich gegen 90 Landw. Vereine.

Silfverhjelm & Ullgren
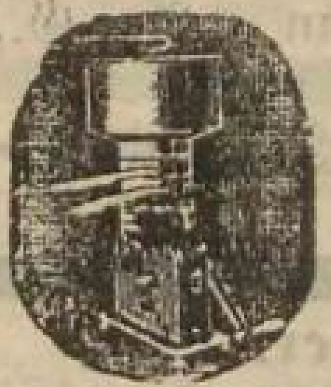
Fabrik-Niederlagen
Schwedischer landw. Maschinen.
I. Weidendamm Nr. 11.
Telefon 5264.

Braun, J. M., Kojenholmsche Str. 12.
Consumverein der Landwirthe, Neustr. 2.
Freidowitsch, J., Brückenstr. 28.
Herskind, J. A., Palaisst. 3.
International Harvester Comp. of America, Ecke Antonien- u. Ziegelstr.
Kowarski, H. Ch., Alexanderstr. 137.
„Kultivator", Schloßstr. 18.
Martinsohn, S., Dorp. Str. 16.

W. Meslin,
Riga, Reval.
General-Vertreter von
Marshall Sons & Co.,
Gainsborough,
für Liv-, Ehst- und Kurland.
Lokomobilen.
Dampf-Dreschmaschinen.
Riga:
Theaterboulevard 8, 1 Treppe.
Tel. 982, Postfach 375.
Speicher: Rote Ambarren 61.

Meslin, W., Theaterboul. 8.
Oekon. Ges. Lettischer Landwirte, Königsstr. 29.

Oekonomische Gesellschaft
Lettischer Landwirte
Verwalt. u. Zentralniederl.:
Riga, Königsstr. 29.
Telefon 1379.
— 35 Filialen. —

Meyer & Co., Ferd., Königstr. 32.

Russische Vertriebsgesellsch. Schwedischer Maschinen
kl. Sandstr. 2/4, im Hause der Russ. Asiatischen Bank.
Tel. 4667 und 6583.
Postfach 1215.
Telegramm-Adresse:
„Skandia".

„Selbsthilfe", 2. Weidend. 1,
Serff, Meyer, Steinstr. 25.
Silferhjelm & Ullgren, 1. Weidendamm 11
Vogel & Paulson, Thronfolgerboul. 31, Postfach 585, ☎ 351 und 6851.

Ed. Zehder
Karlsstrasse 11
Telefon 104.

Zehder, Ed., Karlsstr. 11.

Baltische Landwirtschaftl. Genossenschaft
Plettenbergstrasse 5, Telefon 2060.
Sieh Register auf Seite 16 dieses Adressbuches.

Russisch-Schwedische Handels- u. Industrie-Gesellschaft.
Riga, 2. Weidendamm 7, Tel. 4823.
Filialen in Moskau, Tscheljabinsk, Schitomir.
Schwedische: Separatoren „Globe" und „Dalia",
Landwirtschaftliche Maschinen „Westeros"
Milchgeschirr „Olofström", Milchsiebe „Rossija",
Schaufeln, Gabeln, Harken etc.

F. Chertek Kaufstrasse 12. Inhaber: Forstmann & Spunde. reiches Lager in: Krisfall, Porzellan, Fayence, Skulpturen, Alfenide, Kron-, Arm- und Wandleuchtern.

R. WOLF, Magdeburg-Buckau (Deutschland).
Vertretung Riga: Romanowstr. 35, Tel. 933.
Postfach 418.

Sattdampf- und Patent-
Heissdampf - Dreschsätze Wolf
Neuestes vollkommenstes System.

Leder-Agentur.

Ingenieur
Friedrich Krauss
Sandstr. 26, Tel. 5489.
Chevreaux & Cabretta
d. Oesterr. Amerik. Lederwerke.
Rud. Löw Beer, Wien.

Lederappretur.

August Ritterberg
Ritterstr. 57, Tel. 613.

Lederfabriken.

Amerikan.-Baltische Lederwerke, Mühlgr., Kontor: Küterstr. 1.
Blumenthal, J. H., Moskauer Str. 124.

Aktien-Gesellschaft
der vereinigten Lederwerke
Oscar Wildenberg
Riga und Arensburg.
Lederfabrik in
Riga-Thorensberg:
Bauskesche Str. 10—12
Telefon 952.
Telefon der Direktion 6552.

Dennerlein, Georg, Bickernsche Str. 78.
Dolgow, St. J., Säulenstr. 89.
Gersoni, M., Bauskesche Str. 68.
Kielstein, H., Charlottenstr. 58.
Lewin, Sch., Arensburg. Str. 1
Prüffert, Jul., Dampfbootstr. 1.
Salomonsohn, L. S., Bickernsche Str. 88.
Steinberg, Gebr., Pet. Ch. 116.
Wallenstein & Löwensohn, Unionstr. 69.
A.-G. der vereinigten Lederwerke Oskar Wildenberg in Riga und Arensburg, Bauskesche St. 12.
Wintsch, A., Kurmanowstr. 24.
Zietemann & Co., Louis, Duntenhofsche Str. 11.

Lederfärberei.

Freymann, J., Altonaer Str. 7.

Leder-Handlungen.

(sieh auch Zunahtmacher und Schuhwaren).

Adamaitis, J., Lagerstr. 61.
Alichanow, W. S., Kalkstr. 11.
Andron, B., Dorpater Str. 34
Ansberg, J., Dorpater Str. 56
Atlas, Susm., Schwimmst. 10.
J. S. Bagg & H. Fein, Schmiedestr. 66.

Hugo Bergfeldt & Ed. Donath
kleine Sünderstr. 1,
Telefon 5635. Postfach 701.
Lederhandlung.

Hugo Bergfeldt & Ed. Donath, kl. Sünderst. 1.
Berner, Abel, Herrenstr. 28.
— Behr, Schwimmstr. 18.
— J., Sünderstr. 22.
Bowtowitsch, St., Mit. Ch. 29
Cahn, S. M., Schwimmstr. 26
Chasanowski, M. M., Münstereistr. 4.
Danin, E., kl. Münstereistr. 5.
Dreispul, J., Mosk. Str. 110.
Freymann, J., Dorp. Str. 4.
Friedeland, A., Steinstr. 14.
Göschel, Jul., Weberst. 8.
Hirschfeldt, S., kl. Schwimmstr. 4.
Jacobsohn, J., kl. Münstereistr. 3
Jakoltschik, A., Theaterstr. 1.
Joffe, H., Schwimmstr. 22.
Istorik, K., Steinstr. 13.
Judelowitz, Ed., Kämmereistr. 12
Juschkow, A., Kämmereistr. 16.
Kahan, J. A., Schwimmstr. 5
Kashdan, A., Gertrudstr. 64.
Katz, M., Moskauer Str. 64.
Katz, W., Alexanderstr. 116.
Kremer, G., Schreyenb. 1, 23.
Kremer, W., Dünaburg. Str. 7.
Kssunin, K. F., vorm. F. M. Krutelew, Sünderst. 31.
Lahz & Freudenberg, Dorpater Str. 23.
Leepa, A., Dorpater Str. 32.
Lemchen, A., Sünderstr. 30.
Lewin, A., Schwimmstr. 21.
Ljagis, K., Dampfstr. 76.
Löwenberg, D. J., Kaufhof 5.
Löwenthal, E., Sadownikowstr. 28.
Lukstin, Ernst, Dorpaterstr. 14
Machelsohn, K., Marienstr. 72
Nadsin, M., Steinstr. 9.
Nathansohn, R., Alexanderstr. 114.
Orschanski, Abr., Dorp. Str. 23.
Orschanski, M., Schwimmstr. 34
Pittler, C., Alexanderstr. 97.
Prüffert, Karl, Weberstr. 8.
Reichel, Ch., kl. Münstereistr. 3
Remigolski, Gebr., Schwimmstr. 32.
Repetschko, A. K., Weißenhöfsche St. 2.
Rings, A. J., kl. Münstereistr. 4
Rubzow & Ko., A. S., Kämmereistr. 9.
Russ.-Balt. Lederwerke, Ed. K. Lange, kl. Schloßst. 3.
Ryshik, F., Lagerstr. 1.
Sack, S., Moskauer Str. 33.
Salnikow, L., Suworowstr. 28.
Schapiro, B., Romanowstr. 7.
Schmulowitz, J., Schwimmstr. 30
Seetneek, P., Petersb. Ch. 9.
Slutzkin, A., Herrenstr. 26.
Slutzkin, J., Altstadt 17.
Sudjin, M. P., Dorpater Str. 1 und 12.
Suttermann, N., Suworowstr. 114.
Treister, A., Kunststr. 1.
„Treugolnik", Russian-American India Rubber Co., Filiale Riga, Altstadt 12.

Handelshaus N. N. USCHIN.
Weberstr. 1, ☎ 6155.

Warch, L., Schwimmstr. 27.
Wockensuß, W., Schmiedestr. 66.
Wulfson, A., Lagerstr. 1.

Lederwaren-Handlungen.

Arenstamm, S., Scheunenstr. 31.
Balter, B., Turgenjewst. 15.
Blumberg, N., Kalkstr. 38.
Drey, A., Pferdestr. 17.
Elkan, B., Marienstr. 5.
Fain, L., Marstallstr. 7.

Likör- und Schnapsverkauf.

(Sieh auch Weinhandlungen.)

Balk, C., Kalnezeem. Str. 17a, Moskauer Str. 66a, Schaalstr. 6, Friedensstr. 4, Seestr. 19, Kirchenstr. 9.
Behrsing, P., Holmstr. 9.
Bergbohm, G. G., Gertrudstr. 66 und Revaler Str. 37. Lagerstr. 7.
Breiksch, J., Gogolstr. 19.
Dobkewitsch, J. A., Scharrenstr. 2, Alexanderst. 74 und 145a.
Dserwe, J., Dünaburg. Str. 47
Ekkert, J., Marienstr. 71.
Feldmann, Joh., Mit. Ch. 54b.
Gelbe, J. M., kl. Lagerstr. 20.
Gulbe, J., Schlocksche Str. 83
Heß, A., Alexanderstr. 60.
Hübner, Jul., Neustr. 33 und Petersb. Ch. 21.
Ikmann, A., Dampfstr. 74.
Kannberg, W., Schlock. Str. 12a
Klim, J., Wilnasche St. 18.
Krastin, M., Kurische Str. 2.
Krons-Lager, Pionierstr. 6, ☎ 1166.
Verkaufsstellen.
Alexanderst. 74 und 125.
Alexisstr. 10.
Bauskesche Str. 94.
Dampfstr. 33 u. 47.
(Fortsetzung sieh Seite 1127).

EBowlen, Etageren, Tafel- u. Wandschmuck
Elektrische Beleuchtungskörper u. Installation
LKaffeemaschinen, Konservengläser
Lampen jeder Art. Schreibgarnitur.
F. Chertek

Feitelberg, Moritz, A.-G., Sünderstr. 6.

C. Goerke
Marstallstr. 2, Tel. 1403.
Filiale:
Alexanderstr. 23, Tel. 2603.

Gordon, H. D., Königsstr. 37.
Jannait, F., Königsstr. 20.
Joffe, J., Zaunstr. 1.
Laserjohn, Sch., Reval. Str.25
Lyra, Aug., Kaufstr. 3.
Maximow, F. J., Kaufst. 4.
Meierowitsch, A., Alexanderstr. 89.
Nathansohn, R. M., Alexanderstr. 114.
Parthum, J., Königsstr. 13.
Prüssert, Karl, Weberstr. 8.
Rittoff, E., Kämmereistr. 4.
Rubzow & Ko., A. S., Kämmereistr. 9.
Rudowitsch, J., Weberstr. 15.
Swihgsne, K., Mühlenstr. 101.
Thalrose, A., Herrenstr. 24.
Wannag, M., Alexanderstr. 21.
Weinberg, M., Schiffsstr. 16.

Leihbibliotheken.

Hartmann, Max (F. Faltin), Kalnezeemsche Str. 8.
Iwanow, J., Elisabethstr. 77.
Purpeter, A., Zaunstr. 1.
Rominski, J., vorm. Diezmann, Scheunenstr. 11.
Schneider, vorm. Zimmermann, Pferdestr. 24.
Städt. Volksbücherei und Lesehalle, Gertrudstr. 19, Dorpater Str. 11a u. Sadownikowstr. 37
Treikin, F., Thronfolgerb. 25.
Walther, Rappa & Ko., Theaterstr. 9.

Leihkassen.

Graupner, Karl, kl. Sandstr.12
Rig. Stadt-Lombard, Kalkstr. 9 und Schlocksche Str. 2.

Leinenwaren-Fabriken.

Baltische Leinen - Manufaktur-Kompagnie, Fabrik: Kischinewsche Str. 6, Niederlage: Herrenstr. 22.
Göschel, Ed., Alexanderstr. 196.

Leisten.

(Sieh Schuhleisten, Goldleisten, Bilderrahmen, Vergolder)

Lichte.

a) Fabriken.

Brieger, H. A., Säulenstr. 10.
Kirstein, E. B., Schiffsstr. 8.

b) Handlungen.

Brieger, H. A., Kalkstr. 1.
Kirstein, E. B., Schiffsstr. 8, Schaalstr. 2, Scharrenstr. 14.

Miller u. Ko., W., Brauerstr.7
Petrunin, D. (Wachslichte), Dünaburger Str. 6.

Lichtpausen und -Papier.

Kalhof, P. (Struberg & Steinberg), Suworowstr. 49W31.
Niepken, G., Suworowstr. 30.
Snot, K., Mühlenstr. 84.
Struberg, W., Suworowstr. 49

Lift-Umwehrungen.

C. M. Schmidt, Karolinenstraße 42, ☎ 1663.

Linoleum.

Bergbohm, A., („Prowodnik"), Scheunenstr. 15.
Bockslaff, Oskar, Kalkstr. 25.

Erwin Brock
Brückenstr. 15, ☎ 6816.
Asbest - Steinholz. Fugenloser Belag für Fußböden, Wände, Treppen u. s. w. Bester, hygienischer Ersatz Für Fliesen, Parkett, Asfalt. Für Fabriken u. Wohnräume. Schalldämpfender, elastischer, fußwarmer und egalisierender Unterboden für Linoleum.

Seelig, C., Sünderstr. 1, Wallstr. 9, Scheunenstr. 7.
Smorgonski, B. A., Marienstr. 4a.
Ges. d. Zarikow-Sjelver Tapetenfabr. A. Ulonin, Theaterb. 8.
Wicander & Larson, Sandst. 4

Wicander & Larson
Act.-Ges. für Korkindustrie
Libau.
Linoleum und Lincrusta in grösster Auswahl.
Fabrikniederlage
Riga, Sandstrasse 4.

Linoleum- u. Lincrusta-fabriken-Einrichtungen.

Vogel & Paulson, Thronfolgerboul. 31, Postfach 585, ☎ 351 und 6851.

Likör-Fabriken.

Balk, Karl, Mosk Str. 90.
Hübner, Jul., Neustr. 33.
Jäger u. Ko., Sünderstr. 30.
Schwabe, H. P., Rathauspl. 7
Akt.-Gesellsch. A. Wolfschmidt, 1. Weidendamm 25.

Lithographien.

(S. Buch- u. Steindruckereien.)

Lokomobilen.

(Sieh auch Maschinen-Handlg.)

O. Bieberger & Co., Sandstrasse 7, Tel. 1475.
Arthur Koppel, Akt.-Ges., Basteiboul. 11, ☎ 103.

W. Meslin,
Riga, Reval.
General-Vertreter von
Marshall Sons & Co.,
Gainsborough,
für Liv-, Ehst- und Kurland.
Lokomobilen.
Dampf-Dreschmaschinen.
Riga:
Theaterboulevard 8, 1 Treppe.
Tel. 982, Postfach 375.
Speicher: Rote Ambarren 61.

Meslin, W., Theaterboul. 8.
Hugo Hermann Meyer, Riga.

Ferd. Meyer & Co.
Kontor:
Königsstr. 32, Tel. 536.
Fabrik:
Kalnezeemsche Str. 36, Tel. 751 und Tel. 7351, Postfach 379.

Jährl. Fabrikation 2400 Lokomobilen.
Heinrich **LANZ**, MOSKAU, Mjasnitzkaja Nr. 1.
Fabrik in Mannheim (Deutschland).
PATENT HEISSDAMPF
LOKOMOBILEN
mit Ventilsteuerung System Lentz.

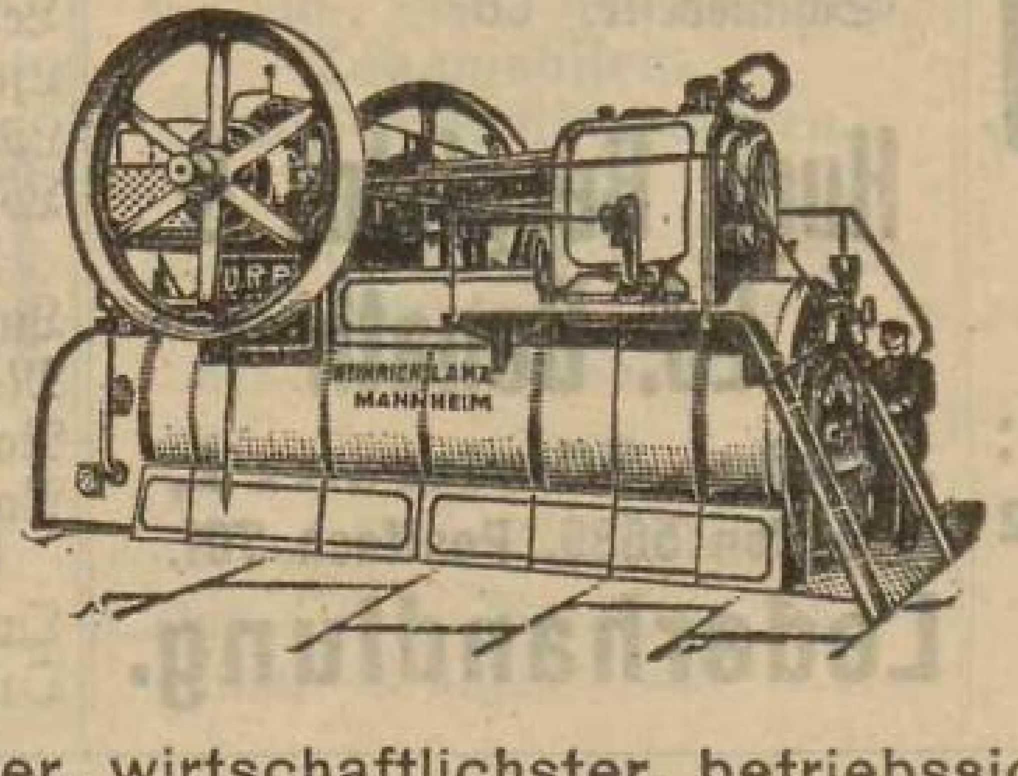

Einfachster, wirtschaftlichster, betriebssicherster Motor der Gegenwart.
AUSFÜHRUNG von 10—1000 EFF. PS.
Bevollmächtigter des Rigaer Bezirks:
Hch. L. SCHÖNFELD, Riga, Alexanderstr. 12, Telefon 13-50.
Telegramm-Adresse: „Kraftmotor — Riga".
Gesamtfabrikation 33 000 Lokomob.

F. Chertek Kaufstrasse 12. Inhaber: Forstmann & Spunde. reiches Lager in: Kristall, Porzellan, Fayence, Skulpturen, Alfenide, Kron-, Arm- und Wandleuchtern.

R. WOLF
Magdeburg-Buckau
Vertretung Riga: Romanowstr. 35, Tel. 933, Postfach 418
Patent-Heißdampf-Lokomobilen
Originalbauart Wolf. Leistungen von 10-800 P.S.
Vorteilhafteste Kraftquelle für alle Betriebszweige!

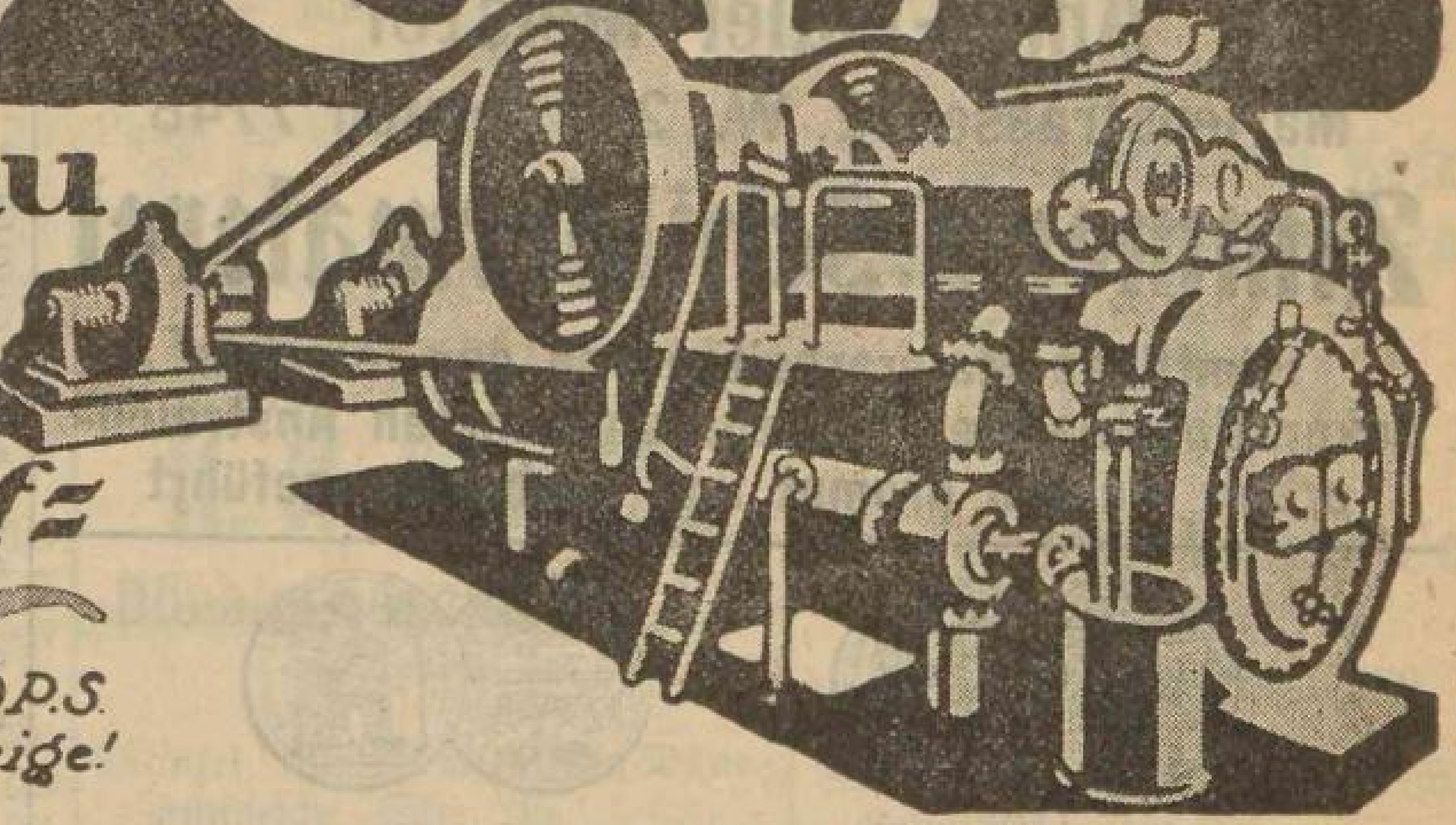

Lokomobilen.

Oekonomische Gesellschaft
Lettischer Landwirte
Verwalt. u. Zentralniederl.: Riga, Königsstr. 29.
Telefon 1379.
— 35 Filialen. —

Ed. Zehder
Karlsstrasse 11
Telefon 104.

Lokomobilenöle.

Ter Akopow, ☎ 946.

Luftheizungen.

O. Bieberger & Co., Sandstrasse 7, Tel. 1475.

Russische Maschinenbau-Aktien-Gesellschaft
Bratja Körting
kleine Schmiedestraße 16, ☎ 7903.

Lumpenhandlungen.

Israelitan, S., Badstubenstr. 4.
Katz, Sch. G., Most. Str. 22.
Rabinowitsch, J., 1. Weidendamm 11.
Zucker, A., Sprenkstr. 46.

Majolica.

F. Chertek
Inhaber: Forstmann & Spunde, Kaufstr. 12.
Telefon Nr. 1768.

J. Jaksch & Co.,
Schaalstr. 11.

Makkaroni-Fabriken.

Dubrowicz, M. A., Kühleweins Graben 1.
Lewitas, B., Katharinenst. 20.
Starr & Co., Marienmühlenstr. 26. Kontor: Schwarzhäupterstr. 4.

Maler.

* bedeutet Amtsmeister.

*Alsleben, A., Golding. Str. 2a.
Ausin, L., Lagerstr. 14.
Balod-Sebold, J., Revalerstr. 94
*Baunis, J., Bischofsstr. 3.
*Baunis, J., Ritterstr. 6.
Biedel, A., Peitaust. 4.
Bucke, E., Marienstr. 121.
Draumann, H., Schulenstr. 4.
*Düsing, H. A., Marienstr. 42.
Freygang, Ad., Mühlenstr. 40.
de Fries, Königsst. 21.
— Frdr., Matthäistr. 52a.
Fuhrmann, O., Pet. Ch. 119.
Gläser, M., Parkstr. 3.
Grünmann, Sch., Mühlenstr. 84
Gubihn, J., Pauluccistr. 19.
v. Hartmann, A., Schwalbenstr. 4.
*Henffler, O., Schulenstr. 22.

Oscar Henffler
Amts-Malermeister.
Schüler der Vereinigten Malerschulen zu Berlin.
Schulenstraße 22, ☎ 8186.
Ecke Fabrikanten- und Tapetenstraße, ☎ 3473.
Uebernahme sämtlicher Malerarbeiten, Ausführung von modernen Decken u. Wanddekorationen nach eigenen und gelieferten Entwürfen.

Alfred Jacobson,
Maler
Kirchenstr. 43, Tel. 971.

*Jacobson, Alfr., Kirchenst. 43
Jakobsohn, A., Karolinenstr. 42
Janikum, J., Alexanderst. 77.
*Jansohn, Rud., Marthast. 7.
Irbe, P., Ritterst. 41.
Irbe, S., Laubstr. 1.
— W., Ritterstr. 58.
Kalnin, J., Hospitalstr. 28.
Kaptein, J., Wenden. Str. 3.
*Karkunow, W., Mühlenstr. 67.
*Karnewal, L., Thronf.-B. 17.
*Kleinberg, E., Lagerstr. 33.
Kohl, J., Revaler Str. 76.
*Koslowsky, F., Sadownikowstr. 18.
Koslowski, K., Romanowstr. 46
*Koslowski, N., Suworowstr. 58 und Scheunenstr. 17.

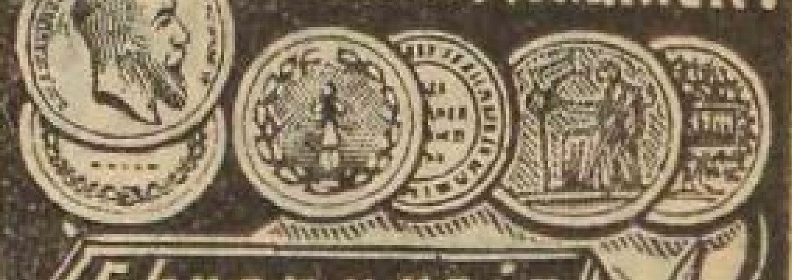

Goldene Medaillen!
Ehrenpreis Riga 1901.
MALER M.ST.
L. KRAUSE.
vorm. L. AHRENS.
kl. Neustr. №1.
Tel. 2324.

Rudolf Peterson,
Wallstrasse 22a.
Rigaer Jubiläums-Ausstellung 1901

2 gold. Medaillen.
Dekorations-Malerei.
Telefon 1383.
Inh.: Friedr. Alfr. Leekney.

Klawin, J., Ritterstr. 51.

Likör- und Schnapsverkauf.

(Fortsetzung von Seite 1125.)

Dorotheenstr. 16.
Dorpater Str. 39.
Dünaburger Str. 13.
Dünamündesche Str. 32a u. 42
Gertrudstr. 123.
Gogolstr. 19.
Hospitalstr. 39.
Jaroslawsche Str. 85.
Industriestr. 11.
Kaisergartenstr. 14.
Kalnezeemsche Str. 88.
Karolinenstr. 28.
Lagerstr. 60.
Kl. Lagerstr. 22.
Marienstr. 45.
Matthäistr. 15, 85a u. 105.
Mitauer Chaussee 13.
Alte Mitauer Str. 19.
Moskauer Str. 26, 54, 105, 117, 203, 273a, 47.
Mühlenstr. 10 u. 64.
Kl. Münstereistr. 4.
Newastr. 28.
Palissadenstr. 33.
Peterholmsche Str. 7.
Petersb. Chaussee 4.
Petersburger Ch. 133.
Pferdestr. 16.
Revaler Str. 67.
Romanowstr. 72.

(Fortsetzung sieh Seite 1146.)

Bowlen, Etageren, Tafel- u. Wandschmuck
Elektrische Beleuchtungskörper u. Installation
Kaffeemaschinen, Konservengläser
Lampen jeder Art. Schreibgarnitur.
F. Chertek

H. A. Düsing
Amts-Maler-Meister
Marienstrasse 42, W. 20. Telefon 7748
Zimmer-u. Schildermalerei
Sämtliche Malerarbeiten von der feinsten Dekorationsmalerei bis zur einfachsten Anstreicharbeit werden prompt und sauber ausgeführt

2 Goldene und 2 Silberne Medaillen mit Ehrendiplom.

Kurau & Passil
Inhaber: Adolf Freygang
Atelier für dekorative Malerei.
Uebernahme sämtlicher Malerarbeiten bis zu den einfachsten.
Spezialität: Saal- und Kirchenmalerei, Theater-Malerei, Reliefmalerei nach eigenen Entwürfen.
Mühlenstr. 40, Ecke Lazarettstr. Telefon 1374.

4 goldene und 2 silberne Medaill. für dek. Malereien.

Ludwig Karnewal
Amts Maler meister.
Tel. 3019
Thronfolgerboulevard 17.

Kundert, O., Alexanderstr. 34.
Kurau & Passil, Mühlenstr. 40
Lange, J., Industriestr. 3b.
Leekney, F. A., Wallstr. 22a.
Lichmann, Sch., Schmiedestr. 15
Lihzkrasting, P., Marienstr. 1.
Linde, K. Lagerstr. 38.
Lütkemeyer, Ludw. (Dekoration.), Suworowstr. 92.
Masit, R., Revaler Str. 92.
*Neujahr, Jul., kl. Neustr. 4.
*Petersohn, J., Ritterstr. 74.
Peterson, R., Wallstr. 22a.
*Pulkowsky, P., kl. Königsstr. 13
Rose, R. W., kl. Schloßstr. 17.
*Rosit, Ed., Alexanderstr. 17.

Ed. Rosit
Amts-Malermeister.
Speziell innere Dekoration.
Alexanderstr. 17.
Telefone 2835 und 6872.

*Rubloff, Iw., kl. Königsstr. 4.
Rudsit, J., Gertrudstr. 109.

Heinrich Siecke
Akademischer Maler
Rig. Jubiläums-Ausst. 1901: Zwei silb. Med. m. Ehrendiplom.
Newastr. 10, Tel. 3781.
Atelier f. dekorat. Malerei, Ausschmückung v. Wohnungen, Festräumen, Schlössern Kirchen usw.
Entwürfe von Möbeln und Innen-Dekorationen.
Buchschmuck,
Ex Libris,
Wappen,
Entwürfe und Ausführung von Theater-Dekorationen u. allen ins kunstgewerbliche Gebiet gehörenden Arbeiten.

Sandersohn, C., kl. Sandst. 8.
Scheibel, O., Albertstr. 9.
Schigul, O. Alexanderstr. 107.
*Schuck, W., Schwartzenhöffche Str. 15.
Schulmann, R., Lermontowstr. 6
Sekfel, E., Felliner Str. 1 u. Elisabethstr. 9.
*Siecke, H., Newastr. 10.
Skomba, A., Weißenhöf. Str. 2
Slaweet, G., Jakobsstr 30.
Sprukst, P., Kurmanowstr. 1.
Thiessen, H., Königsstr. 10.
Traumann, J., Friedensstr. 35.
*Turtschinowitz, A., Königsstr. 47
Wehsin, G., Romanowstr. 16.
*Weiß, Th., Romanowstr. 31.
*Weißberg. W., Schmiedestr. 34.
Wimbe, A., Helenenstr. 15.
*Windberg, E., Suworowstr. 60

Carl P. Winter
Amtsmalermeister.
Schüler der Königlichen Kunstschule zu Berlin.
Marstallstrasse 8,
Tel. 2682.

Winter, K., Marstallstr. 8.
Workel, M., Theaterstr. 4.
Wospe, B., Parkstr. 6.
Zeelau, Th., Duntenh. St. 34
Zirul, K., Ritterstr. 73.

Malzfabrik.

Rig. Malzfabr. Livonia, Moskauer Str. 239—243

Manufakturwaren.
(Sieh auch Tuchhandlungen.)

a) en gros.

Angelbeck & Ko., W., Wallstr. 4/6.
Arnholdt & Marcuse, Sünderstr. 30.
Brüggemann, H., Citdst.-Str. 4
Burchard, J., Altstadt 19.
Eickert, W., Pferdestr. 25.
Fielitz, E., Palaisstr. 3.
Hielle & Dittrich, Rathhauspl. 3.
Hofmann, J., kl. Schmiedestr. 16
Holm & Co., A.-G., kl. Lagerstr. 6 und Schaalstr. 13.
Horon, Z., Schwarzhäupterstr. 2
Hosiasson, Gebr., Königsstr. 32
Akt.-Ges. der Zitz-Manufaktur Albert Hübner in Moskau, Scheunenstr. 9.
Ilgezeem. Wollweberei, Jakobsstr. 30.
Itzigsohn und Sohn, A. J., Schwimmstr. 13.
Kolesnikow, K. A., Sünderstr.
Konschin, N. N., A.-G., Sünderstr. 12.

Ed. Lehdebohm
Jakobsstraße 12, ☎ 3807.

Lewit, Gebr., Karlsstr. 27.
Lobeck, R., Herrenstr. 2.
Lorch & Co., C., Jungfernstr.
Martinsohn, J., Sünderst. 2
Oberg, Paul, Pferdestr. 25.
Rapoport, J., Sünderstr. 9.
Rukeyser, J. & H., Münzstr.
A.-G. „Textil", Weißenhoffche Str. 3—7 u. Neustr. 37.
Ges. d. Zintenhofer Tuchmanufaktur vorm. Wöhrmann & Sohn, Suworowstr. 14.

b) en détail.

Alschwang, Gebr., Kalkst. 16.
Aronsohn, B., Herrenstr. 26.
Austrin, Louis, Herrenstr. 6.
Babus, L., Mosk. Str. 27.
Baumgart, J., Herrenst. 33.
Becker, A., Brückenstr. 12.
Bentson, P., Mühlenstr. 32.
Bergmann, B., Sünderstr. 3
Berkin, S., Mosk. Str. 19.
Berkowitz, H. N., Mit. Str. 2
Berkowitz & Mulner, Alexanderstr. 114.
Blasewitz, Jul., Wallstr. 15.
Blisik, Jan, Grenzst. 1.
Blumberg, M., Sprenkstr. 34
Braßholz, A., Dorpater Str. 1
British Agency, Sünderstr. 2
Buhrmann, N., Schreyenb. 1, 2
Cahn, Jak., Marstallstr. 7.
Chait, F. J., Marienstr. 13.
Chait, L. & R., Marienstr. 1
Chawesohn, J.-M., Lagerstr. 6
Chodakow, B., Mosk. Str. 19
Chodsheinatow, M. J., Scheunenstr. 11.
Chomse, R., Kaufstr. 6.
Cohn, S., Petersb. Ch. 129.
Danin, Ch., kl. Münstereistr.
Dannenhirsch, Ch., Dorpater Str. 41.
Dannenhirsch, J., Marienstr. 4
Davidsohn, L., Mosk. Str. 93.
Dawidow, R., Suworowstr. 1
Dubowitzky, J., Mosk. Str. 2
Duhmin, E., Sprenkstr. 53.
Dunje & Wilhelms, Suworowstr. 26.
Eiche, Leop., Kämmereistr. 6
Ehlertz, R., H., Matthäistr. 64
Elbeck, S., Scheunenstr. 12.
Elbeck & Ko., E., Kalkstr. 13.
Erdmann, K., Dünam. Str. 4
Ertack, H., Sprenkstr. 34c.
Feitelberg, Moritz, A.-G., Sünderstr. 6.
Feldhuhn, R., Marienst. 60.
Feldmann, M., Alexanderst. 11
Fomin, A., Romanowstr. 54.
Franzke, K., Alexanderstr. 7
Friedberg, S., Herrenstr. 30.
Friedland, J. A., Moskauer Str. 27.
Friedmann & Gribeschock, Suworowstr. 20.
Gelhaar, J., Wallstr. 33.

F. Chertek Kaufstrasse 12. Inhaber: Forstmann & Spunde. **reiches Lager in: Kristall, Porzellan, Fayence, Skulpturen, Alfenide, Kron-, Arm- und Wandleuchtern.**

Gerasimow & Krause, Herrenstr. 4.
Goldberg, B., Dampfstr. 76.
Goldberg, S., Asylstr. 33.
Goldstein u. Masur, Weberstr. 14.
Gorfunkel, S., kl. Petrikirchenstr. 1.
Gottlieb, B. S., Herrenstr. 15.
Gottlieb, L., Alexanderstr. 33
Grauding, Gebr., Kalkstr. 17.
Grebesch, J., Windstr. 32.
Grüntuch, A. Lagerstr. 5.
Grüntuch, Dina, Moskauer Str. 105.
Grüntuch, M., Sünderstr. 27.
Gulak, L., Mosk. Str. 37.
Handelsges. der Alafusowschen Werke, Marstallstr. 7.
Heiblig, H., Basteiboul. 9a.
Heinrichsen, A., Basteib. 8.
Helfand, A., Sprenkstr. 34.
Hirschberg, F., Neustr. 35.
Hirschowitz, M., H., Dünamündesche Str. 40.
Holm & Co., A.-G., Schaalstr. 13.
Hotz, B., Alexanderstr. 69.
Huttner, Sch., Mosk. Str. 105
Huttner, J. D., Herrenstr. 29.
Jacobsohn, A. J., Wallstr. 24.
Jacobsohn, E., Sandstr. 20.
Jannsohn, M., Mit. Ch. 14.
Jlgezeemer Wollweb:rei, Kaufstr. 2.
Joffe, S., Marienstr. 36.
Jslajew, S., Mosk. Str. 80.
Jsraelsohn, Ph., Sünderstr. 26
Kahn, M. E., Königsstr. 32.
Kahn, Sch., Alexanderstr. 106.
Kahn, B., Münzstr. 14.
Kalnin, J., Schreyenbusch 1, 6.
Kaluino, Kas., Marienstr. 19.
Katz, B., Marienst. 13.
Kaufmann, H. S., Schwimmstr. 22.
Kauke, J., Wallstr. 2.
Kerkovius, Ernst, Kalkstr. 32.
Kindermann, E., Alexanderstr. 192.
Konrad, J., Mitauer Ch. 27
Krimm, M., Mosk. Str. 178.
Kurmann, Ch., Wallstr. 26.
Lange, J. H., Herrenstr. 26.
Lapidus, Ch., Mosk. Str. 110.
Lauwa, J., Dorpater Str. 33
Alexanderstr. 64.
Leppik, O., Brückenstr. 5.
Lewin u. Prussak, Sünderstr. 9
Lewin, H., Sprenkst. 23a.
Lewin, L., Apothekerstr. 40.
Lewit, Gebr., Karlsstr. 27.
Lewit, R., Moskauer Str. 101.
Lewy, Sch. K., Scharrenstr. 20.
Lifschütz, M., Sadownikowstr. 13
Mahlits, J., Sprenkst. 75.
Matscherneek, K., Ritterstr. 41
Morosow & Söhne, Wikul, Kalkstr. 30.
Muschat, J. Ch., Suworowstr. 7.
Neumann, E., Apothekerstr. 38.
Oppenheim, D., Altstadt 8.
Ossipow, J. J., Herrenstr. 18.
Pekar, H., Brückenstr. 3.
Philipps, A., Sprenkstr. 40.
Plato, G., Wolmar. Str. 35.
Potapow, P. M., Kalkstr. 31.

Preedit, J. K., Schreyenb. 1, 23
Putnin u. Ko., Schwimmstr. 32
Rapatzkin, A., Herrenstr. 21.
Rauting, K., Newastr. 3.
Rapoport, J., Sünderstr. 9.
Reschais, J., alte Mit. Str. 56a
Roesler, S., Bauskesche Str. 2.
Rosenberg, A., kl. Lagerstr. 30
Rubinstein, A., Mosk. Str. 129
Rubinstein, H., Mosk. Str. 193
Rumpe, Pietsch, P., Weberstr. 17.
Salla, P., Schreyenbusch 3, 17
Salomonsohn, J., Rathhauspl. 1
Schalit, H., Dampfstr. 33.
Scharkow, A., Romanowstr. 118
Schawlow, Sch., Schaalstr. 5
Scheer, A. T., Suworowstr. 3
Scheuber, G., Scheunenstr. 9.
Schneider, H. D., Marienstr. 13.
Schumacher, M., Mühlenstr. 109
Schweinik, A., Mosk. Str. 83
Seskowitsch, J., Lagerstr. 61.
Simsohn, Max, Herrenstr. 23
Skuja, G., Alexanderstr. 96.
Slowin, S., Alexanderstr. 54.
Steinberg, D., Alexanderstr. 64
Stengel, K., Dünamd. Str. 48.
Stoljar, S., Dünab. Str. 56.
Stoller H., Moskau. Str. 32.
Strautneek, J., Schlock. Str. 27
Swoboda, R., Lagerstr. 61.
Teitesak, A., Alexanderstr. 69 u. 87.
Tillner, R., Sünderstr. 32 u. Schiffsstr. 11.
Trubeck, N., kl. Münzstr. 14.
Walkarei, J., Sprenkstr. 2.
Weinberg, W., Mosk. Str. 142b
Weinreich & Sohn, B., Neustr. 28.
Wildauer, A., Alexanderstr. 84.
Wildauer, A., Sandstr. 12.
Wilde, E., Sünderstr. 13.
Worobjew, K., Mosk. Str. 52.
Woronzow, L. N., Kalkstr. 38
Wulffsohn, A. M., Sünderstr. 22
Zinnemann, J., Herrenstr. 5.

Marmor.

A. Volz,
Bildhauer,
Nikolaistrasse 31, Tel. 931.

Maschinen.

a) Fabriken.

„Atlas", E. Zepp, Atlasstr. 5.
Aull, H., Margarethenstr. 4.
Deider, K., Kandauer Str. 45a
Eltermann, J., Poderaa.

August Harloff,
Ingenieur.
Fabrikf. Sägewerks- u. Holzbearbeitungsmaschinen
Hauptkontor:
Dorpater Str. 57/61, Tel. 2316.
Fabriken:
1. Riga, Waffenstrasse Nr. 5.
2. Poremba, Station Zawiercie der Wien-Warschauer Bahn.

Akt.-Ges. vorm. Felser & Co., Alexanderstr. 184.
Maschinenbau-Akt.-Ges. vorm. Gebr. Klein, Rumpenhof. Str.
Arthur Koppel, Akt.-Ges., Basteiboul. 11, ☎ 103.
Lange & Sohn, A.-G., Schiffsstr. 44.

Maschinenbau-Aktiengesellschaft
R. H. Mantel
Dünamündsche Str. 35.
Telefon 7.

Mantel, R. H., Akt.-Ges., Dünamündesche Str. 35.

Ferd. Meyer & Co.,
Gr. gold. Med., Petersb. 1909.
Gold. Medaille, Riga 1901.
Silb. Medaille, Riga 1901.
Silb. Medaille, Doblen 1877.
Gr. silb. Med., Dwinsk 1903.
Kontor:
Königsstr. 32, Tel 536.
Fabrik:
Kalnezeemsche Str. 36, Telefon 751.
und Tel. 7351, Postfach 379.
Haltestelle der elektrischen Strassenbahn

Wm. Minuth,
Gertrudstr. Nr. 28. Tel. 332.

„Motor", Sassenhof.

„Motor"
Riga,
Champetresche Str. 2.
Telefone 707 und 7007,
Postfach 398.

Oschalin & Ko., Hospitalstr. 28
Ostwald, G. G., kl. Lagerstr. 35
Waggon- u. Maschinenbaufabrik „Phönix", Petersb. Ch. 14.

G. Pirwitz & Co.,
gegründet 1877.
Petersburger Chaussée 1.
Telefon 244.

Aktien-Gesellschaft der Maschinenfabrik, Eisengiesserei u. Kesselschm.
Richard Pohle,
1. Weidendamm 17/19.

Rode, Karl Fr., Karolinenstr. 1
Rosenkranz & Co., P. H., 2. Weidendamm 11.
Schmidt & Söhne, K. W., Krusenhofsche Str. 2b.

Gesellschaft
zur Fabrikation von Holzbearbeitungs-Maschinen
„Stella"
Wold. Pitzken & Co.
Matthäistrasse 78.
Tel. 819, Postfach 526.

Strauch & Kruming, Friedrichsholmsches Ufer 1.

Strauch & Kruming,
Friedrichsholmsches Ufer 1/2.
Maschinenfabrik, Schiffswerft und Ankerschmiede.
Telefon 392.

Zepp, Ed., Grabenstr. 36.

Maschinenöle aller Art.
Ter Akopow, ☎ 946.

b) Handlungen.

Berger u. Wirth, Rigaer Filiale, vorm. Ulrich Müller, Johannisstr. 5.
Blankemann & Lange, Königsstr. 21.
Borchert, R. H., Münzstr. 9.
Doflein & Otto, Brauerstr. 2.
Frisk & Co., G. Dittmar Nachf., Jakobsstr. 20.
Grause, K., Karlsstr. 17.
Harloff, Aug., Jngen., Dorpater Str. 57/61.
Herskind, J. A., Palaisstr. 3.
Höflinger, sen., M., Bremerstr. 11.

Otto Keller
Theaterboul. 6, Telefon 2699

Heinr. Lanz, Mannheim.
Größte Lokomobilfabrik des Kontinents.
Bevollmächtigter für die Ostseeprovinzen
Hch. L. Schoenfeld, Riga,
Alexanderstr. 12. ☎ 1350.
Tel.-Adr.: Kraftmotor, Riga.

Bowlen, Etageren, Tafel- u. Wandschmuck
Elektrische Beleuchtungskörper u. Installation
Kaffeemaschinen, Konservengläser
Lampen jeder Art. Schreibgarnitur.
F. Chertek

Leo Lebedow
Altstadt 19, Telefon 916.

Langensiepen u. Ko., A.-G., Königsstr. 32.
Meslin, W., Theaterboul. 8.

Hugo Hermann Meyer,
RIGA.
Gegründet 1873.

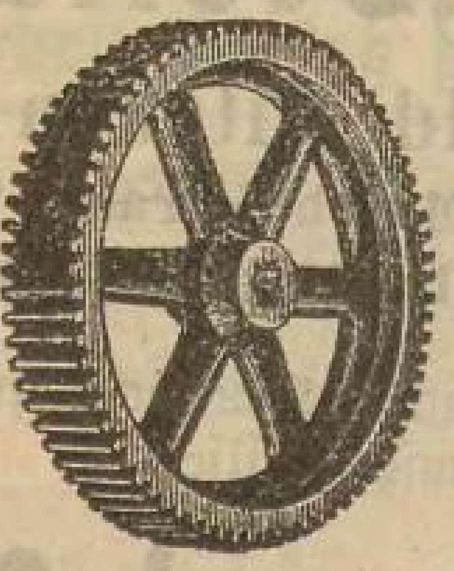

Maschinen
und
technische Artikel
ohne Ausnahme jeder Art.

Meyer & Co., Ferd., Königsstr. 32.

Oekonomische Gesellschaft für Handel und Gewerbe,
Riga, Königsstr. 28,
Telefon 5291.

K. E. Peterson & H. G. Ostberg
Diplom. schwedische Ingenieure.
Thronfolgerboulevard 17,
Tel. 7574, Postfach 439.
Schmiedemaschinen,
Werkzeugmaschinen,
Fallhämmer,
Härtöfen,
Flammöfen,
Schweißöfen,
Fertige Stanzen u. Matrizen
für Pressen und Fallhämmer,
Eisen und Stahl,
Schleifsteine u. s. w.

Russ. Vertriebsgesellsch. Schwedischer Maschinen, kl. Sandstr. 2/4.
Gustav Schwarz & Co., Marstallstr. 9, ☎ 2468.
Silfverhjelm & Ullgren, 1. Weidendamm 11.

Silfverhjelm & Ullgren
1. Weidendamm 11, ☎ 5264.
Niederlage schwedischer Motore, Lokomobilen und Dampfmaschinen.

Vogel & Paulson, Thronfolgerboul. 31, Postfach 585, ☎ 351 und 6851.

Herm. Wehking
Jakobsstr. 28, Tel. 1220.

A. Wisniewski,
Maschinenhandlung,
Theaterboul. 11. — Tel. 1126.

Zehder, Ed., Karlsstr. 11.

Maschinen- u. Hobelmesser.

Keller, Otto, Theaterboul. 6, ☎ 2699.

Maskenkostüme.

I. Rigaer
Theater- u. Maskenkostüm-Verleih-Institut
A. Elvers
gr. Jakobsstraße 28, part.
Tel. 1220.
Größtes Lager mietfreier Kostüme.

Kuckertz, O., Wallstr. 22.
Petersohn, W., Jakobsstr. 3W10
Rathfelder, M., Küterstr. 11.
Schmidt, Weberstr. 6W6.

Massöre u. Massösen.

a) Massöre.

Bergmann, J., Hospitalstr. 27.
Bittenbinder, Fr., Fuhrmannsstr. 2.
Chait, Marstallstr. 15W3.
v. Etholen, G., Schulenstr. 25, ☎ 4242.
Freitag, Osk., Königsstr. 14.
Gebhardt, A., Suworowstr. 72.
Geides, J., Elisabethstr. 10.
Grahm, A., Elisabethstr. 2.
Heldt, Th., Neustr. 5W3.
Hendrijanski, M., Suworowstr. 39.
Jahnekaln, Pet., Münzstr. 9.
Jambitzki, G., Paulуccistr. 6.
Kohlhase, K., Friedensstr. 8.
Korkowski, Ferd., Gertrudst. 46.
Pfahl, H., Nikolaistr. 64.
Rosenberg, F., Dorp. St. 65
Schwartz, R., Dorp. Str. 26.
Thilo, O., Dr., Romanowstr. 13.
Ullmann, J., Wallstr. 24.
Umblia, K., Dünamünd. Str. 18
Winsarai, J., Paulуccistr. 19.
Zeplith, J., Schulenstr. 7.
Zucker, Andr., Marienstr. 39.

b) Massösen.

Albert, A., Nikolaistr. 61.
Albing, L., Sprenkstr. 5.
Augustowski, M., Lagerstr. 11.

Johanna Brinkmann
Dipl. Hebamme, Masseuse,
Schwed. Heilgymnastik.
Massage.
Schönheitspflege
Romanowstr. 70a, W. 13.

Baumann, M., Mühlenstr. 73.
Bekler, Theoph., Säulenstr. 107
Blumenthal, F., Gertrudstr. 7.
Duhdum, K., Ritterstr. 6W26.
Enders, M., Alexanderst. 11.
Gersdorff, Lina, Suworowstr. 14.
Harboe, M., Elisabethstr. 17.
Hartmann, M., Romanowstr. 64
Hennig, O., Mühlenstr. 34a.
Hesse, Ida, Kalnez. Str. 20.
Karwe, B., Alexanderstr. 54W27
Kaulwell, Scheunenstr. 3.
Kreischmann, K., Scharrenstr. 9
Kretschmer, A., kl. Königsstr. 15
Kretschmann, K., Theaterboul. 2
Maurach, E., kl. Jungfernstr. 3
Maurach, H., Kirchenstr. 43.
Meyer, E., Alexanderst. 50.
Perepetschkin, M., Suworowstr. 70.
Peterson, A., Revaler St. 18
Peterson, M., Romanowstr. 66
v. Prittwitz, A., Fellin. Str. 12
v. Radetzky, Berta, Nikolaistr. 6W21.
Reimers, Jul., Matthäistr. 46a
— L., Gertrudstr. 42.
Schilf, L., Romanowstr. 60.
Schreiner, L., Kirchenstr. 4a.
Sedow, M., Reimersst. 1.
Sidelski, Ida, Dorpaterstr. 7.
Sillmann, M., Revaler Str. 15
Smuschkowitsch, M., Kramerstr. 8.
Sokolow, T., Gertrudstr. 34.
Spohnberg, K., Kalnez. Str. 22.
Teichmann, Erna, Arsenalstr. 3.
Thiel, M., Kirchenstr. 27W15
Trautmann, Ch., Sünderstr. 23.
Treymann, E., Kirchenstr. 43.
Waldenburg, N., Dorpaterstr. 26
Wichmann, D., Johannisst. 3
Witas-Rhode, Eug., Romanowstr. 1.
Wittkowski, N., Basteiboul. 4.
Woszyn, E., Alexanderstr. 13.

Materialwaren.
(Sieh Kolonialwaren.)

Matten-Handlungen.

Atlas, S., Smolensker Str. 14.
Dolgizer, F., Mosk. Str. 5.
Eiche, M., Dünamarkt 7.
Iljon u. Kalning, Parkstr. 4.

Handelshaus N. N. USCHIN,
Weberstr. 1, ☎ 6155.

Maurermeister.
* bedeutet Amtsmeister.

*Albert, J., Adlerstr. 1.
*Bahn, W., Matthäistr. 14.
*Bartsch, R., Elisabethstr. 11.
*Berg, Heinr., Matthäistr. 67.
Birkmann, Gert, Adlerstr. 20.
Bürger, F., Kandauer Str. 19a
*Dulckeit, W., Säulenstr. 45.
*Grundstein, H., Rabenst. 2.
*Jürgensohn, E., Marienstr. 95
*Kalnin, E., Ritterst. 73a.
*Kastrowski, J., Säulenstr. 64
*Kergalw, Ch., Mühlenstr. 41.
*Kösche, M., Walfische Str. [illegible]
Kraumann, P., Matthäistr. 5[illegible]
Markowski, J., Bärenstr. 8.
*Neuburg, L., Antonienstr. 1[illegible]
Pehsla, M., Matthäistr. 66.
*Radsing, P., Adlerstr. 2a.
*Rauthe, E., Kathol. Str. [illegible]
*Salup, Fritz, Taubenstr. 28
*Schilling, W., Lagerstr. 45.
*Schnabowitz, K., Revalerst. 8
*Schuck, Adalb., Hilfsstr. 6.
*Schulz, Ch., Schreyenb. 2, 2[illegible]
Sehje, K., Pernauer Str. 25
*Sprost, F., Matthäistr. 30.
Waltenberg, G., Labor.-Str. 31

Mechanische Werkstätten.
(Sieh auch Schlossereien)

Aboltin & Ko., A., Suworowstr. 44.
Andersohn, M., Mühlenstr. 79
Asnit, K., Schreyenb. 5, 10.
Ballod, K. O., Gertrudstr. 44
Balt. Elektrotechn. Werkstätte, Ritterstr. 19, ☎ 2305.
Batschkin, Ad., Trinitatisstr. 24
Berg, Gebr., kl. Lubahn. St. [illegible]
Berg, R., Marienstr. 70.
Bergmann, J., Zollstr. 4.
Bersin, A., Gertrudstr. 54.
Brahmann, K., Schulenstr. 6
„Brasil", Moritz Freysinger, Schlockſche Str. 28.
Breedis, A., Dorpater Str. 56
Bukse, J., Alexanderstr. 144.
Bukse & Ko., F. D., Alexanderstr. 152.
Ciron, H., Marienstr. 95.
Damberg, J., Marienstr. 56.
Dambrese, Fr., Marienstr. 110.
Deider Karl, Kandau. Str. 45a
Dserwe, J., Schreyenb. 1, 30a.
Eglit, A., Mühlenstr. 117.
Elend, P., Marienstr. 76.
Eppinger, G. R., Karlsstr. 9.
Feil, K., Säulenstr. 81.
Feitelsohn, J., Reformirtestr. 12
Feldmann, C. W., Stegstr. 5.
Forup, Jak., Gertrudstr. 87.
Freysinger, Moritz, „Brasil", Schlockſche Str. 28.
„Galwano", Ingeniörstr. 0/17
Goodmann, Ch., Wallst. 43.
Grube, J., Kirchenstr. 45.
Hagemann, W., Reval. Str. 57
Hamann, E., Romanowstr. 14.
Hermann, A., Elisabethstr. 11.
Horn, Gebr., Parkstr. 1a.
Jachowitz, A., Marienstr. 24.
Jansohn, L. H., Schiffsstr. 14.
Jwanow, J., Gertrudst. 48.
Kalnin, Domin & Neumeri, Schreyenbusch 1, 46.
Kariton, A., Simonstr. 8.
Karp, K. G., Rujen. Str. 2.
Kowarski, H. Ch., Alexanderstr. 137.
Kramer, J., Wendensche Str. 9.
Kurtzing, Otto, kl. Münzstr. 13
Lahz, A., Marienstr. 7.
Lehnert, J., 2. Weidend. 1a.
Leifert, W., Friedensstr. 6.
Leinbock, A., Marienstr. 96.
Ligger, A. O., Elisabethstr. 10a
Lindenberg, A., Waggonst. 5.
Marowski, Fr., Mosk. Str. 150

F. Chertek Kaufstrasse 12. Inhaber: Forstmann & Spunde.
reiches Lager in: Kristall, Porzellan, Fayence, Skulpturen, Alfenide, Kron-, Arm- und Wandleuchtern.

Martinkus, A., Mit. Ch. 24.
Martinsohn, S., Dorp. Str. 16
Martinson, O., Albertstr. 1.
Masing, A., kl. Sandstr. 1.
Muischel, M., Matthäistr. 86.
Murneek, A., Schlock. Str. 55
Naichin, S., kl. Schmiedestr. 9.
Oschalin, G., Hospitalstr. 28.
Osolneek, P., Alexanderst. 28.
Pitzel, K., Kalnezeem. Str. 18
Pljuschtschew, W. J., Bikkernsche Str. 9.
Politur, R., Säulenstr. 29.
Raasche, Paul, Elisabethstr. 69.
Radionow, T., Grodn. Str. 12.
Ringel & Lichtenberg, Kurmanowstr. 27.
Rode, K. F., Karolinenstr. 1.
Roßbandt, J., Sandstr. 9.
Rudolph, E., Königsstr. 32.
Rudometow, W., Nikolaist. 38.
Rudsit, W., Marienstr. 44.
Ruth, W., Herrenstr. 25.
Ruttakas, M., Weberstr. 20.
Sauserd, A., Mitauer Ch. 29.
Schlegel, W., Schlocksche Str. 8
Schulz, Ed., Wenden. Str. 8.
Semen, J., Alexanderst. 91.
Sipol, K., Albertstr. 2a.
Smirnow, A., Polotzkerstr. 13.
Spiridonow, W., Pleskodahl. Str. 10.
Steinert, H., Schmiedestr. 50.
Sutta, K., Alexanderstr. 36.
Swaigsne, J., Adlerstr. 22.
Tkatschew, E., kl. Bergstr. 9.
Tomin, A., Mosk. Str. 121.
Unglaube, O., Suworowstr. 60.
Walter, W., Säulenstr. 74.
Waran, F., Rancksdamm 3.
Wehja, O., Dorpater Str. 15.
Wenotowitsch, T., Riesingstr. 7.
Werschkanski, G., Palissadenst. 5
Wihkel, J., Dünam. St. 52.
Wolfram, K., Schreyenb. 1,26a
Ziemer, H., Dorpater Str. 55a
Zilewitz, Ch., Mosk. Str. 61.
Zinne, W., Schlocksche Str. 40a

Mehlhandlungen.

Akzin, M. H., Kaufhof 32.
Bagg, M., Altonaer Str. 9.
Bankewitz, N., Peterholmstr. 5.
Becker, H. A., Smolenst. Str. 11
Behrmann, H., Marienstr. 55
Behrsin, P., Gertrudstr. 68.
Birk, J., Bickernsche Str. 31.

R. H. Borchert,
Münzstrasse 9,
Telephon 667.

Borchert, R. H., Münzstr. 9.
Boruchson, M., Matthäist. 4.
Boruchson, P., Alexanderstr. 153
Dragun, J., Jaroslaw. Str. 73
Djerwe, J., Dünaburg. Str. 47
Feigelmann, S., Newastr. 31.
Freymann, J., Alexanderstr. 74

Garklaw, H., Wolmar. Str. 39
Gussew, J. W., kl. Neustr. 5.
Gutmann, H., Marstallstr. 25.
Holbreich, W. M., Romanowstr. 76.
Kahn, M., Revaler Str. 31.
Kanter, L. Ch., Marstallstr. 34.
Kaplan, J. A., Mosk. Str. 24.
Kastin, E., Schreyenb. 1, 41.
Kaukit, J., Ritterstr. 119.
Kibild, P., Wolmar. Str. 35.
Kiplok, L., Rumpenhöf. Str. 27
Krause, A., Matthäist. 10.
Laschkow, G. G., Neustr. 37.
Laßmann, A., Steinst. 26.
Lazki, J., Grabenstr. 5.
Lazki, M., alte Mitauer Str. 50.
Leepin, J., Hospitalst. 2.
Leepin, F., Revaler Str. 89.
Lewitas, B., Marstallstr. 30.
Masurkewitsch, A., Pernauer Str. 23.
Nikitin, N. L., Eliasstr. 1.
Peskin, J., Marienstr. 59.
Rabinowitsch, Th., Apothekerstr. 31.
Reichstein, M., Elisabethstr. 103
Sarrin, J., Schreyenb. 1, 23.
Schapiro, J. L., Smolenskerst. 4
Schlesinger, S., Suworowstr. 8
Schmerling, G., Sadownikowstr. 26.
Schwager, J., kl. Münsterеistr. 1
Sestul, R., Revaler St. 68.
Spehlmann, M., Matthäistr. 17
Stankiewicz, A., Sprenkstr. 47
— O., Dünaburger Str. 14.
Tetze, R., Revaler Str. 77.
Treumann, Ph., Moskauer Str. 130a.
Vogel, J., Schwimmstr. 17.
Woloschinas, P., Palissadenstr. 21.
Wronewski, A., Dünab. Str. 44
Zauze & Pruhs, Petersburger Ch. 127a.

Messer-Fabriken.

„Fenia", Russ.-Schwed. Messerfabrik, Rodenpoiser Str. 67.

Rigaer Messerfabrik
E. Maussner
Dünamündesche Str. 29.
Telephon № 416.
Fabrikation von Tischmessern und Gabeln, Taschen-Federmessern und Scheeren, Fleischer-, Brot-, Küchen- u. Schuhmacher-Messern.
Hackmesser.

„Union", Jul. Beyer & Ko., Windauer Str. 52.

Messerschmiede.

* bedeutet Amtsmeister.

*Grempler, J. F., Schmiedestr. 28 u. Kalkstr. 14.
Hauck, Ernst, Scharrenstr. 25.
Marggraf, K., Herrenstr. 16 u. Romanowstr. 40.
Martinell, R. Ch., Neustr. 24.
Reuner, F. D., Marienstr. 1.

I. Solinger Hohlschleiferei,
Marienstr. 1.
Fr. D. Reuner.
Sämtliche Friseur- und Friseuse Artikel, Taschen-, Dessert-, Tisch-, Rasiermesser. Scheeren sämtlicher Größen. Alleinverkauf der Joseph Reichelt's Deutsch Kais. Kgl. Hofmanikur-Methode. Sämtl. Manikur-Artikel für Berufsmanikure. Kompl. Einrichtungen. Schleiferei für alle Schneidewerkzeuge etc.

Messingwaren.

(Sieh Kupfer- und Messingwaren.)

Metalle.

Eugen Bernhardt, Nikolaistr. 23, ☎ 702, Postfach 39.

Ingenieur
Friedrich Krauss,
Sandstr. 26, Tel. 5489.
Rübelbronzen.

Hugo Hermann Meyer, Riga.
Popow, Gebr., Sünderstr. 35.
Selkin, H. N., Dorpaterstr. 4.

Herm. Stieda,
Marstallstr. 24.

Vogel & Paulson, Thronfolgerboul. 31, Postfach 585, ☎ 351 und 6851.

A. Wisniewski,
Maschinenhandlung,
Theaterboul. 11. — Tel. 1126.

Wisniewski, A., Theaterb. 11.

Metallgießereien.

(Sieh auch Eisengießereien, Metallwaaren-Fabriken und Maschinenfabriken.)

Abramsohn, S., Ritterstr. 75.
Busch, Gebr., Bausk. Str. 21b.
„Diana", M. Reisser, Helenenstr. 1.
Janson, L., Schiffsstr. 14.
Kramer & Söhne, L., Moskauer Str. 247.

Kuntze & Kärger, Elisabethstr. 6.
Magon, K., Matthäistr. 86.

Wm. Minuth,
Gertrudstr. Nr. 28. Tel. 332.

Muschke, J. E., Schlock. Str. 82.
„Sirius", Bickernsche Str. 46.

Metall-Kapsel-Fabriken.

C. W. HESSE
Korken-, Metallkapsel- u. Zinnfolien-(Stanniol-) Fabrik.
Ernestinenstr. 6, Telefon 473.

Hesse, C. W., Ernestinenstr. 6.
Kickert, F. Th., Allasche Str. 8.

Metall-Kapsel-Fabriken-Einrichtungen.

Hugo Hermann Meyer, Riga.
Vogel & Paulson, Thronfolgerboul. 31, Postfach 585, ☎ 351 und 6851.

Metall-Kränze.

J. Jaksch & Co.,
Schaalstrasse 11.

Metallputz.

„Sonnenschein"-Torno
übertrifft alle anderen Putzmittel. Man achte streng auf meine Firma, weil unzählige täuschend ähnliche Nachahmungen existieren.
Rud. Torno, Königsstr. 53, Telefon 3210.

Metallsärge.

Fischer, Alex., Schützenstr. 6.
Kuntze & Kärger, Elisabethstr. 6.

Metallschläuche.

W. Wockenfuß,
Schmiedestr. 66, ☎ 990.
Vertreter der Russischen Metallschlauch-Fabrik

Metallwaren-Fabriken.

Busch, Gebr., Bausk. Str. 21b.
Herminghaus und Voormann, Baldohnsche Str. 1.
„Labor", Kalkstr. 30.

Wm. Minuth,
Gertrudstr. Nr. 28. Tel. 332.

Bowlen, Etageren, Tafel- u. Wandschmuck
Elektrische Beleuchtungskörper u. Installation
Kaffeemaschinen, Konservengläser
Lampen jeder Art. Schreibgarnitur.
F. Chertek

Perelmann, R., Rom.-Str. 127.
„Planet", Säulenstr. 87.
„Grenadin", E. Rogal, Alexanderstr. 126.
Weidemüller & Ko., Bickernsche Str. 5.

Milch-, Käse- u. Butter-Handlungen.

(Sieh Molkereiprodukte.)

Mineralöl.

(Sieh auch Oel u. Petroleum.)

Mineralöle aller Art.
Ter Akopow, ☎ 946.

Russ.-Balt. Mineralölwerke, Kronenstr. 12.

Mineralöl-Raffinerie.

Oehlrich & Ko., A., Herrenstr. 2
Russ.-Balt. Mineralölwerke, Kronenstr. 12.

Mineral- u. Fruchtwasser.

E. Arnal Söhne.
Gegr. 1865. Viele Medaillen.
Riga Tel. 740, Mitau Tel. 284, Libau Tel. 232, Dubbeln Tel. 33.
Niederlagen: Riga Rathausplatz 3, Tel. 739, Bilderlingshof, Stationsstr. 1, Majorenhof, Johmenstr. 18, Tel. 50, Dubbeln, Karlsbaderstr. 11, Schlock, Marktplatz, Kemmern, Grünstrasse. **Vertreter in allen Städten und gröss. Flecken d. Ostsee-Provinzen.**

Arnal Söhne, E., Mühlenstr. 16
„Baltika", Walter & Bersin, Revaler Str. 79.
Bergmann, Joh., Kalnezeemsche Str. 80a.
Berkis, Math., Zaunstr. 1.
Bernatowitsch, Jos., Schreyenbusch 1, 14.
Besdelig, Jur, Wasserstr. 12.
Daudsin, J., Jakobst. Str. 14.
Eggendorff, Ed., Dünamündesche Str. 38.
Elksne, P. (Kronsniederl.), Alexanderstr. 6.
Gorbunow & Ko., D. P., Ritterstr. 113.
Hümüller, K., Säulenstr. 56.
Hümüller, W., Feldst. 2.
Kahner, J., vorm. Reedra, Artilleriestr. 49.
Kasak, P. (E. Karus), Wendesche Str. 43.
Kozicki, A. A., Palissadenstr. 21
Krumin, O., Hospitalstr. 4.
Liebek, P., Sprenkstr. 62.
Lukiewicz, E., Wenden. Str. 14
Miljon, M., Dorpater Str. 4.
Murneek, J., Rabenstr. 8.
Osolin, Aug. „Wodopad", Witebsker Str. 45.
Palzer, K., Suworowstr. 104.
Pilag, Ed., Kathol. Str. 48.
Steffens, M., Peterh. Str. 16.
Stempkowski, A., Kathol. Str. 33
Waldschlößchen, Mühlenstr. 83.
Waran, F., Nancksdamm 3.
Wöhrmanns Park, Dorp. Str.
Worobjew, Kasriel, Elisabethstr. 103.

Mode- und Putzwaren-Handlungen.

(Modistinnen sieh unter Schneiderinnen und Putzmacherinnen.)

Adam, M., Dünamünd. Str. 30
Anderson, A., Weberstr. 13.
Anschewitz, Th., Weberstr. 18.
Anzel, F., Sprenkstr. 1.
Aronstamm, F., Marstallstr. 2.
Awin, R., Mosk. Str. 62.
Barbs, E. A., Alexanderstr. 8.
Barkan, F., Mosk. Str. 48.
Baron, M., Sprenkstr. 45.
Becker, L., Nordstr. 9.
Behrmann, H., Sünderstr. 1.
Beinert, M., Marienstr. 52.
Berkowitz & Mulner, Alexanderstr. 114.
Bernhard, Selig, Johannisstr. 5
Bernstein, M., Sünderst. 22.
Bernstein & Kramer, Sünderstr. 26.
Bersin, A., Suworowstr. 30.
Beunusch, H., Neustr. 24.
Beyer, H., Neustr. 23.
Blechmann & Söhne, A. S., Sünderst. 12.

A. S. Blechmann & Söhne
Sünderstr. 12, Tel. 794.
Postfach 50.
Engros. Endetail.

Blekte, A., Elisabethstr. 10.
Blinder, D., Alexanderstr. 14.
Blisik, Jan, Grenzst. 1.
Blumberg, J., Alexanderstr. 108
Blumenau, Z., Dorpaterstr. 6.
Brauer, A., Bauskesch. Weg 1
Braßholz, A., vorm. Sander Martinsohn, Dorpaterstr. 18.
Bruhns, O., Elisabethstr. 21a.
Caspersohn, A., Kalkstr. 13.
Cassel, L., Sünderstr. 11.
Chait, J., Marienstr. 18.
Dakscha, K., Alexanderstr. 170.
Dannemann, A., Schwimmstr. 24
Dannenhirsch, Ch., Dorpater Str. 41.
— J. B., Marienstr. 41.
Danziger, G., Kalkstr. 28.
Dreyer & Grollmann, Weberstr. 6.
Eljaschow, Th., Wallstr. 30.
Epstein, R. (Pariser Chik), Weberst. 1.
Esergail, K., Suworowstr. 32.
Feitelsohn, J. H., Suworowstr. 8.
Feitelsohn, M. H., Sandstr. 34
Feldhuhn, R. H., Herrenstr. 14
Freymann, J., Säulenstr. 91.
Friedmann, A., Marienstr. 43.
Friedmann, B., Alexanderstr. 5
Friedmann & Gribeschock, Suworowstr. 20.

Aktien-Gesellschaft
Moritz Feitelberg,
En gros. En détail.
Riga,
Sünderstr. 6, Tel. 379.
Libau,
Kornstrasse.

Glaser & Rosen, Herrenstr. 26.
Glückmann, M., Marienstr. 3.

C. Goerke
Marstallstr. 2, Tel. 1403.
Filiale:
Alexanderstr. 23, Tel. 2603.

Gold, A., Sünderstr. 15.
Gold, H., Weberstr. 1.
Goldmann, R., Schmiedestr. 6.
Goldmann, S. M., Romanowstr. 50.
Goldstein, W., Marstallstr. 16.
Gottlieb, L., Alexanderstr. 33.
Gottschlich, H., Schmiedestr. 4.
Grün, J., Sünderstr. 24.
Grünberg, A., Kalkstr. 4.
Grünberg, P., Schmiedestr. 3.
Grünfeldt, E., Schmiedestr. 2.
Hellmann, H., Alexanderstr. 83
Herzberg, S., Alexanderstr. 1.
Hirschberg, J., Marienstr. 36.
Hirschberg, R., Marienstr. 43.
Hirschfeldt, F., Alexanderstr. 117
Hirschsohn, W. S., Marienstr. 33
Hoffmann, Ch., Schmiedestr. 27
Holzapfel, J., Alexanderstr. 1.
Hurewitz, S., Sprenkstr. 16.
Huttner, J. S., Suworowstr. 26
Jahtneek, A., Marienstr. 31.
Jakobsohn, D., Alexanderstr. 53
Jastrowski, J., Sprenkstr. 37.
Idelsohn, F., Antonienstr. 13.
Indritschew, P., Matthäistr. 101
Joel, L., Alexanderstr. 30.
Joelsohn, G., Sandstr. 16.
Johannson & Wannag, Alexanderstr. 34.
Jostin, D., Sprenkstr. 9.
Isaksohn, J., Marienstr. 26.
Kabak, M. P., Alexanderstr. 113
Kahn, E., Sprenkstr. 7.
Kamenetz, E., Romanowstr. 70.
Kamenetz, G., Marienstr. 55.
Kanier, D., Scheunenstr. 5.
Karlin, S., Marienstr. 56.
Kaschdan, A., Schmiedestr. 27.
Katz, M., Elisabethstr. 33.
Katzmann, P., Weberst. 4.
Kleinmann, E., Alexanderstr. 60 u. 69.
Kolberg, M., Karolinenstr. 8.
Kosik, J., Matthäistr. 22.
Kron, M., Sünderstr. 25.
Kröger, M., Schmiedest. 30.
Krüger, Vera, Schmiedestr. 9.
Kühn, E., Romanowstr. 15.
Landenberg, E., Scheunenstr. 24.
Lange, M., Kalkstr. 13.
Lapidus, G., Mosk. Str. 93.
Lemckin, Ch., Alexanderstr. 15.
Lerenmann & Söhne, J. B., Marstallstr. 15.
Lewin, B., Schmiedestr. 3.
Lewin, H., Sprenkstr. 23a.
Lewin, J., Gertrudstr. 109.
Lewin, R., Suworowst. 47.
Lewinsohn, A. S., Sünderstr.
Lewitan, J., Matthäistr. 64a.
Lichmann, S., Schmiedestr. 15
Lifschütz, B., Marienstr. 64.
Lulla, Ch. M., Sünderstr. 3.
Lutz, Th., Dorpater Str. 49.
Masabowski, M., Suworowst. 1
— M., Marienstr. 1.
Meier, L., Schmiedestr. 18.
Meilach, S., Münstereistr. 11.
Meyerstein, J., Alexanderstr. 10
Mill, K., Alexanderstr. 72.
Müller, Hugo, Basteiboul. 8.
— Th., Alexanderstr. 24.
Musso, E., Gertrudstr. 34.
Mylius u. Pfeiffer, Kaufstr. 1
Nathansohn & Bernheim, Sünderstr. 8.
Neuburg, D. R., Suworowstr.
Neuberg, F., Johannisst. 18.
Oestberg, J., Scheunenstr. 8.
Osolin, J., Sprenkstr. 19.
Pack, R., kl. Schmiedestr. 24.
Perlmann, M., Schmiedest. 4
Philipps, A., Sprenkstr. 40.
Popp, A., Schmiedestr. 8.
Poremski, W., Sprenkst. 47.
Preß, H., Marienstr. 21.
Puttning, L., Schalst. 2.
Reichel, H., Weberstr. 15.
Reimann, S., Alexanderstr. 10
Reinberg, M., Alexanderst. 28
Resinkowitz, O., Marienstr. 30
Rings, A., Mosk. Str. 57.
Rittoff, M., Elisabethstr. 85a.
Rochow, A., Marienst. 37.
Roschall, H., Marienstr. 43.
Rosenthal, R., Altstadt 19.
Rudsit, J., Suworowstr. 11.
Rumpe, P., Weberstr. 17.
Sachs, J., Sprenkstr. 34c.
Sarin, J., Matthäistr. 89a.
Sauerberg, A., Neust. 25.
Schapiro, R., Mosk. Str. 62.
Scheinker, S., Königsstr. 16.
Schilde, R., Matthäistr. 52.
Schipalowski, Chr., Neust. 19.
Schlagmann, A., Suworowstr. 31a.
Schmiedel, A., Schmiedestr. 25
Schneer, Sch., Marienstr. 52.
Schönbar, L., Schmiedestr. 30.
Schulte, K., Schmiedestr. 7.
Sebrowsky, J., Schmiedestr. 13
Segal, E., Marienstr. 53.
Sehje, L., Scharrenstr. 2.
Simonowitsch, E., Gertrudstr. 32
Skuja, G., Alexanderstr. 96.
Slawin, B., Alexanderstr. 26.
Slonimski, G., Alexanderstr. 32
Sossnitzki, E., Weberstr. 9.
Sperling, R., Lagerstr. 12.
Spiller, A., Gertrudstr. 34.
Springenfeldt, S., Theaterstr. 7
Sprohge, A., Sprenkstr. 23a.
Steckerhoff, A., Schmiedestr. 7.
Stolde, J., Wallstr. 19.
Sutting, M., Scharrenst. 6.
Swarro, A., Alexanderstr. 33.

F. Chertek Kaufstrasse **12.** Inhaber: Forstmann & Spunde. **reiches Lager in: Kristall, Porzellan, Fayence, Skulpturen, Alfenide, Kron-, Arm- und Wandleuchtern.**

Taubin, M., Suworowstr. 24.
Teleschewski, M., Romanowstr. 65.
Thal, Louis, Kalkstr. 9.
Treister, L., Alexanderstr. 94.
Trey, M., Sprenkstr. 2.
v. Vietinghoff, Konst., Sandstr. 36.
Wannag, M., Gertrudstr. 32.
Wehlert, E., Alexanderstr. 17.
Weikin, L., Marienstr. 15.
Weiner, T., Dorpater Str. 45.
Weise, S., Sünderstr. 30.
Werder, A., Sprenkstr. 22.
Wetzmann, E., Säulenstr. 72.
Widser, S., Marienstr. 55.
Wildauer, A., Sandst. 12.
Wulff, F., Alexanderstr. 3.
Wulfsohn, E., Theaterstr. 1.

Modistinnen.
Sieh Schneiderinnen.

Möbel.
(Alte Möbel sieh Althändler.)

Associations-Möbel-Magazin der deutschen Tischler und Stuhlmacher, Theaterstr. 12.

Niederlage der
Dorpater Möbelfabrik
L. Bandelier
Inhaber: Arthur Boettcher.
RIGA, Gildstubenstr. 4,
Telefon 4883.

Bandelier, L., Gildstubenstr. 4.

Robert Bergmann
Inhaber:
J. Kliem,
Wallstr. 20, Ecke Kalkstr.
Telephon 812.
Begründet 1876.

Bergmann, J., Jesuskirchenstr. 17.
Bergmann, R., Wallstr. 20.
Birk, K. M., Friedensstr. 43.
Deutsch, R. u. S., Wendensche Str. 29.

Aktien-Gesellschaft
A. M. Luther
REVAL.
Musterlager von Luterma-Kontormöbeln bei
A. W. Döllen
Pauluccistrasse 17,
Tel. 617. Postfach 83.
Beachten Sie bitte die Echtheitsmarke „Luterma".

Gegründet 1860.
Associations-Möbel-Magazin
Wallstr. 33/35 u. Theaterstr. 12, Tel. 985
im eigenen Hause.
Eingang: Theaterstr. 12.
Ständig. Lager feinster
Leder-Klubmöbel.

Möbel Magazin
Gesellschaft Rigaer Tischler
Königsstr. 9, Telefon 3921.
Empfiehlt ab Lager und übernimmt Bestellungen auf
Vollständige Wohnungseinrichtungen
aller Preislagen.
Feinste Referenzen. Lieferung nach auswärts.

Eliasstamm, F., Kaufstr. 9.

Victor Duerst & Rehwald
Wallstr. 28B, ⊶ 6969.
Amerik. Büreaumöbel:
Rolljalousie-Schreibtische, Aktenschränke, Schreibtischdrehsessel usw. usw.

Frey, Elis., Kaufhof 37.
Ges. Rig. Tischler, Königsstr. 9
Grohsgal, J., Romanowstr. 2.
Herrmann, Fr., Matthäistr. 40

J. Jaksch & Co.,
Schaalstr. 11.
Gartenmöbel und kleine Luxusmöbel.
Veranda-Möbel.

Idelsack, L., Mühlenstr. 109.
Idelsack, S., Wallstr. 26.
Idelsack Söhne, D., Theaterb. 7
Josvaitis, A., Wallst. 7.
Jurjan, M., Newastr. 25.
Kahaner, M., Kaufhof 23.
Kairis, J., Kaufhof 27.
Kalmanowitsch, A. T., Kaufhof 26.
Kantzan, A., Eliasstr. 11.
Krewitz, B., Dorpater Str. 22.
Kruhmin, J., Marienstr. 13.
Kudwien, Ed., Bausk. St. 16.
Kurmann, H., Wallstr. 30.
Labkowski, A., Schlock. Str. 20
Lagsdin, E., Theaterboul. 10.
Leelautz, K., Sprenkstr. 16a.

Ed. Lehdebohm,
Jakobsstr. 12, ⊶ 3807.
Vertreter für Wiener-Möbel und Leder-Möbel als Klubfauteuils etc.

Lewin, J. L., Wallstr. 24.
Lewin, M., Kaufhof 31.
Liberis, N., Marienstr. 4.
Mansfeldt & Ko., W., kleine Petrikirchenstr. 1.
Mischalow, M., Kaufhof 30.
Mischkinski, E., Gertrudstr. 19.
Nitawski T., Kaufhof 24.
Osol, J., Alexanderstr. 14 und Newastr. 29.
Pitkewitsch, J., Kaufstr. 18.
Plesnewitsch, F., Kaufhof 16.
Porogowd, Ch., Mühlenstr. 109
Gesellsch. Rig. Tischler, Königsstr. 9.
Zweite Rigaer Tischlergesellsch., Sandstr. 21.
Rosenberg, W., Alexanderstr. 12
Rotang, ⊶ 1839, Wallstr. 19, Kunstgewerbliche Werkstätten für Rohrmöbel u. verwandte Gewerbe. — Ausstellung in der Beletage u. in der Tee- und Kaffeehandlung Peters (Ibis Laden).
Rudolf, J. (Wiener Möbel), Altstadt 8.

Adolf Schultze & Co.
Kommanditgesellschaft.
Fabrik:
Schreyenbusch, Atlas- oder Birkenhöfsche Str. 2, Tel. 2398.
Stadtgeschäft:
Schloss-Strasse 25, Telefon 133.
Postfach 1017.

Scheleanew, P., Kaufhof 4.
Seewald, A., Elisabethst. 22.
Silbert, R., Kaufhof 19.
Sliwkin, J., Marienst. 13.
Sliwkin, J., Kaufhof 25.
Sliwkin, K., Kaufhof 20.
Sprukst, K., Suworowstr. 14.
Stahlberg, P. M., Kaufhof 15.
Stambrowski, W., Herrenst. 33.
Stukas, F. Elisabethstr. 85a.

Ukonin, A. (Wiener Möbel), Theaterboul. 8.
Wainstein u. Manteuffel, Weberstr. 14.
Wainstein, Söhne, B., Elisabethstr. 85a.
Wainstein, Abr., Kaufhof 26.
— L., Weberstr. 8.
— L. M., Kaufstr. 10.

A. Waldenburg
Möbel-Magazin
Wallstrasse 15.

Waldenburg, A., Wallstr. 15.
Wihtolis, J., Turgenjewstr. 4a.
Wohl, M., Kaufhof 28.
— N., Kaufhof 12.
Wolkow, S., Schulenst. 8.
Wyrzykowski, M., Wallstr. 11.
Zachel, K., Kaufhof 35.
Zachel u. Silbert, Pauluccistr. 1
Zibulski, K., Kaufhof.

Möbel-Transport-Geschäfte.

Alberts-Transport-Artell, Er. Dienstmann Gelbe, Sandstr. 19 u. Jakobsstr. 5.
Block, Ottilie, Suworowst. 44.
2. Dienstmann-Artell „Expreß", Wallstr. 28a.
3. Dienstmann-Artell, Brauerstr. 24.
„Expreß", Dienstmann-Artell, Pferdestr. 17.
Friedmann, A., Herrenstr. 25.
Massalski, E., Gildenplatz 4.
Taubenheim, E., Gildenplatz 4.

Molkereigeräte.

Eugen Bernhardt, Nikolaistr. 23, ⊶ 702, Postfach 39.

E Bowlen, Etageren, Tafel- u. Wandschmuck
Elektrische Beleuchtungskörper u. Installation
L Kaffeemaschinen, Konservengläser
Lampen jeder Art. Schreibgarnitur.
F. Chertek

Russische Vertriebsgesellsch. Schwedischer Maschinen
kl. Sandstr. 2/4, im Hause der Russ. Asiatischen Bank. Tel. 4667 und 6583. Postfach 1215. Telegramm-Adresse: „Skandia".

Molkereiprodukte.

„Alfa", Scharrenstr. 15.

Molkerei-Niederlage „Alfa"
(Inhaber: P. Mainz.)
Scharrenstr. 15, ☎ 4948.
Butter- und Käsehandlung.
En gros. En detail.

A. Eigenmann
Turmstraße 9.
Telegramme: Agir Riga.
Telefon 5017, Postfach 12.
Butter, Käse, Eier, Wild, Geflügel etc. en gros.
Eigene Einkaufsstellen in Sibirien.
Verkauf von Molkerei-Zubehör.

Engelhardtshof
Milch-Hygiene.
Klot-Engelhardtshof.
Eigene Niederlagen:
Sandstrasse, gegenüber dem Pulverturme, Telefon 2982.
Alexanderstr. 14, Telefon 4068.
Expedition:
Romanowstr. 78, Telefon 260.
Majorenhof:
Johmenstrasse 36, Telefon 23.
Bilderlingshof:
Gr. Prospekt 62, Telefon 46.

Alt-Abgulden, Elisabethstr. 21a.
Alt-Moden, Schloßstr. 7.
Balt. Landwirtsch. Genossenschaft, Plettenbergstr. 5, Niederlage: Scharrenstr. 10.
Busch, A., Matthäistr. 67.
Dänische Butterhandlung (O. L. Möller-Holst), Münzstr. 3.
„Engelhardtshof", Sandstr. 29 u. Alexanderstr. 14.
Friedrichshöfsche Molkereigenossensch., Mühlenstr. 68.
Hurewitsch, M. B., Königsstr. 33.
Jensen, Alfr., Jakobsst. 18.
Lieber, J. (Kurländ. Molkerei), Färberstr. 6.
Mammes, J., Pernauer Str. 33
Martens, W., Mitauer Ch. 40
Milchkuranstalt, Elisabethstr. 21a.
Möller-Holst, O. L., Münzstr. 3 u. Sandstr. 19.
„Neuhof", vorm. Altmoden, Antonienstr. 8.
Rigaer Molkerei, C. Robinson, Karolinenstr. 20.
Seemel, O., Elisabethstr. 77.
Ges. „Selbsthilfe", 2. Weidendamm 1.
Thielmann, C., Scharrenstr. 4.
Wehsit, K., Marienstr. 91.

Motore.

O. Bieberger & Co., Sandstrasse 7, Tel. 1475.
Keller, O., Theaterboul. 6.

Russische Maschinenbau-Aktien-Gesellschaft
Bratja Körting
kleine Schmiedestraße 16, ☎ 7903.

Heinr. Lanz, Mannheim,
Größte Lokomobilfabrik des Kontinents.
Bevollmächtigter für die Ostseeprovinzen:
Hch. L. Schoenfeld, Riga, Alexanderstr. 12, ☎ 1350.
Tel.-Adr.: Kraftmotor, Riga.

Oekonomische Gesellschaft für Handel und Gewerbe, Riga, Königsstr. 28, Telefon 5291.
„Hornsby"-Motore.
„Loke"-Motore.

Russische Gesellschaft
Schuckert & Co.
Königsstr. 4.
Geschäftsstelle Telefon 1000.
Geschäftsleitung Telefon 1087.
Postfach 698.

Motorenöle aller Art.
Ter Akopow, ☎ 946.

Motorenöl.

O. Bieberger & Co., Sandstrasse 7, Tel. 1475.
Kultivator, Schloßstr. 18.
Reymann, Harry, Schloßstr. 8.
Ter Akopow, ☎ 946.

Motorfabriken.

Wilhelm Martinow
Trinitatisstr. 22, W. 23, ☎ 6959.
Spezialfabrik für Naftamotoren, Stationäre und Bootsmotoren für Nafta und Benzin.
Reparatur-Werkstätte für Motoren jeder Art u. jedes Systems.

„Jakor", Laboratoriumstr. 25.
Martens, H. C., Schloßstr. 16

Motorpumpen.

Russische Vertriebsgesellsch. Schwedischer Maschinen
kl. Sandstr. 2/4, im Hause der Russ. Asiatischen Bank. Tel. 4667 und 6583. Postfach 1215. Telegramm-Adresse: „Skandia".

Motorpflüge.

Russische Vertriebsgesellsch. Schwedischer Maschinen
kl. Sandstr. 2/4, im Hause der Russ. Asiatischen Bank. Tel. 4667 und 6583. Postfach 1215. Telegramm-Adresse: „Skandia".

Mühlen.

a) Farbholzmühle.
Stein, F., Alexanderstr. 84.

b) Gypsmühle.
Boehm, Paul, Ballastdamm 7, Theaterboul. 11.

c) Knochenmühle.
Ges. für Knochenkohlen-Fabrikation, Mosk. Str. 235.

d) Mahlmühlen (Dampf).
Marienmühle (M. Bagg), Altonaer Str. 9.
Becker, H. A., Smolenskerst. 1[illegible]
Lewitas, B., Katharinenst. 1[illegible]
Niedermeier, H., Industriestr. [illegible]
Perelmann, R., Mühlenstr. 16
Stein, F., Alexanderstr. 84.

f) Mahlmühlen (Wind-).
(Sieh auch Müller.)
Ecke, Joh., Bauskesche Str. 4[illegible]
Nestmann, J., Vogelstr. 6.

g) Mineralmühle.
Thalheim, Georg, Wohlershof, Kontor: Schloßstr. 16.

h) Oelmühlen.
Fellmann, R. L., Unionstr. 17
Aktien-Gesellschaft der Rigaer Dampfölmühle, vorm. W[illegible] Hartmann, Fabrik: Mitauer St. 21, Kontor: kl. Schmiedestr. 10/12.
Gesellsch. d. Rig. Cementfabrik u. Oelmühle C. Ch. Schmidt, alte Mitauer Str. 62, Kontor: kl. Schwimmstr. 4.

i) Sägemühlen.
(Sieh unter Sägemühlen.)

k) Salzmühlen.
Becker, H. A., Smolenskerst. 1[illegible]
Kamkin, J. A., Mühlgraben[illegible] Uferstr.
Komen, J., Schiffsstr. 40.

l) Zuckermühlen.
Rücker, Joh., Moskauer Str. 15

Mühlenbauanstalten.

R. H. Borchert, Münzstrasse 9, Telefon 667.
Meyer & Co., Ferd., Königstr. 32.
— Hugo Herm., Theaterboul. 3.

Oekonomische Gesellschaft für Handel und Gewerbe, Riga, Königsstr. 28, Telefon 5291.

G. Pirwitz & Co.,
gegründet 1877.
Petersburger Chaussée 1.
Telefon 244.

„Richard Pohle, Akt.-Gesellsch., 1. Weidendamm 17/19.

Mühlsteine.

R. H. Borchert
Kontor: Münzstr. 9, ☎ 667.
Kunstmühlsteinfabrik.
Mühlsteinlager:
Am Dünaquai beim Schlosse.
Telefon 6632.

Central-Molkerei der Baltischen Landwirtschaftl. Genossenschaft
Plettenbergstr. 5, Tel. 2060.
Sieh: Baltische Landwirtschaftliche Genossenschaft im Register auf Seite 16 dieses Adressbuches.

F. Chertek Kaufstrasse 12. Inhaber: Forsmann & Spunde. reiches Lager in: Kristall, Porzellan, Fayence, Skulpturen, Alfenide, Kron-, Arm- und Wandleuchtern.

Borchert, R. H., Münzst. 9.
Grause, K., Karlsstr. 17.

Ferd. Meyer & Co.,
Gr. gold. Med., Petersb. 1909.
Gold. Medaille, Riga 1901.
Silb. Medaille, Riga 1901.
Silb. Medaille, Doblen 1877.
Gr. silb. Med., Dwinsk 1903.
Kontor:
Königsstr. 32, Tel 536.
Fabrik:
Kalnezeemsche Str. 36, Telefon 751.
und Tel. 7351, Postfach 379.
Haltestelle der elektrischen Strassenbahn
Grosses Lager von Natursteinen u. Fabrikation künstlicher Steine aus bestem französischen Materiale. Masse zum Aufgiessen auf alte Steine.

Oekonomische Gesellschaft für Handel und Gewerbe, Riga, Königsstr. 28, Telefon 5291.

G. Pirwitz & Co.,
gegründet 1877.
Petersburger Chaussée 1.
Telefon 244.

A. Preedit
Ingenieur.
Rigaer Chem.-Technisches Laboratorium.
Suworowstr. 24. ☎ 3279.
Postfach 807.
Tel.-Adr.: „Dental-Riga".
Künstliche Mühlsteine.

Mühlsteine, künstliche.

K. Grause
Karlsstraße 17, ☎ 5781, Postfach 961.

Grause, K., Karlsst. 17.

Ferd Meyer & Co.,
Gr. gold. Med., Petersb. 1909.
Gold. Medaille, Riga 1901.
Silb. Medaille, Riga 1901.
Silb. Medaille, Doblen 1877.
Gr. silb. Med., Dwinsk 1903.
Kontor:
Königsstr. 32, Tel 536.
Fabrik:
Kalnezeemsche Str. 36, Telefon 751.
und Tel. 7351, Postfach 379.
Haltestelle der elektrischen Strassenbahn
Grosses Lager von Natursteinen u. Fabrikation künstlicher Steine aus bestem französischen Materiale. Masse zum Aufgiessen auf alte Steine.

Neuburg & Ko., Alex., Wagonstr. 3 u. Königsstr. 45.
Preedit, A., Suworowstr. 24.

Müller.

* bedeutet Amtsmeister.

Bagg, M., Altonaer Str. 9.
Ecke, Joh., Bauskesche Str. 46.
*Niedermeier, A. und H., Industriestr. 7.
*Schabert, Fr., Kämmereistr. 2.

Müllerei-Maschinen.

R. H. Borchert, Münzstrasse 9, Telefon 667.

K. Grause
Karlsstraße 17, ☎ 5781, Postfach 961.

Ferd. Meyer & Co.,
Gr. gold. Med., Petersb. 1909.
Gold. Medaille, Riga 1901.
Silb. Medaille, Riga 1901.
Silb. Medaille, Doblen 1877.
Gr. silb. Med., Dwinsk 1903.
Kontor:
Königsstr. 32, Tel 536.
Fabrik:
Kalnezeemsche Str. 36, Telefon 751.
und Tel. 7351, Postfach 379.
Haltestelle der elektrischen Strassenbahn.

Oekonomische Gesellschaft für Handel und Gewerbe, Riga, Königsstr. 28, Telefon 5291.

G. Pirwitz & Co.,
gegründet 1877.
Petersburger Chausée 1.
Telephon 244.

Vogel & Paulson, Thronfolgerboul. 31, Postfach 585, ☎ 351 und 6851.

Münzen.

Boas, G., Neustr. 13.
Mißinbart, A. P., Schmiedestr. 41.

Mützenmacher.

(Sieh auch Hut- und Mützenfabriken und -Handlungen.)

Aß, S., Mosk. St. 42 u. 129.
Drismann, J., Marienstr. 13.
Duchan u. Gamse, Sünderstr. 27
Futlik, S., Marienstr. 121.
Itzigsohn, Gebr., Dorp. Str. 10
Kirsner, M., Alexanderstr. 113.
Klinke, A., kl. Lagerstr. 30.
Kremer, J., Alexanderstr. 116.
Krüger, M., Sprenkstr. 57.
Matthison, M., Sünderstr. 29
Mischulowitz, Sch., Karlsstr. 33
Moseas, J., Sprenkstr. 51.
Preß, J., Alexanderstr. 122.
Riff, R., Alexanderstr. 112.
Schneider, M., Mosk. St. 138
Schneer, S., Weißenh. Str. 2.
Taitz, B., Moskauer Str. 79.
Tüger, J., Witebsker St. 22.
Wachsmann, L., Lagerstr. 13.

Musikalienhandlungen.

Bloßfeld, K., Alexanderboul. 1.
Deubner, J., Kaufstr. 14.
Faber, K., kl. Schmiedestr. 20.
Maurach, E., Scheunenstr. 9.
Minzenhof, G., Elisabethstr. 69
Neldner, P., Theaterboul. 2.
Oberg, Carl, Alexanderstr. 2.

Jul. Heinr. Zimmermann,
Schulen und Noten für **sämtliche** Musikinstrumente.
Scheunenstrasse Nr. 15.
Eigenes Haus.
Telefon Nr. 1887.

Ußleber, Herm., Brauerstr. 8.

Musikinstrumenten-Handlungen.

(Für Tasteninstrumente sieh Pianofortehndlg.)

Grammophon-Akt.-Ges., Alexanderstr. 33.
Ikert, J., Kalkstr. 16.
Knospe, Marienstr. 10b u. Alexanderstr. 64.
Kobljakow, S., Mosk. Str. 61
Kumin, M. J., kl. Königsstr. 15
Lappin K., Sprenkstr. 73.
Lessig, L., Mühlenstr. 84.
Mailund, M., Kalkstr. 18.

Arnold Neumann & Co.
Sandstr. 22, Tel. 5045.
Pianoforte-Magazin.
Spezial-Abteilung für
Grammophone
und sämtliche
Musik-Instrumente.

Neumann & Ko., Arnold, Sandstr. 22.
Oberg, C., Alexanderstr. 2.
Osol, J., Matthäistr. 16.
Pitkewitsch, J., Sprenkstr. 9.
Purpeter, A., Zaunstr. 1.
Raudsin & Ko., A., Lagerstr. 5
Redlich, J., Kalkstr. 2.
Rose, P. W., Kommunikationsstr. 1.
Wainstein u. Manteuffel, Suworowstr. 14.

Jul. Heinr. Zimmermann
Musik-Instrumenten-**Fabrik.**
Scheunenstrasse Nr. 15.
Eigenes Haus.
Telefon Nr. 1887.

Musikinstrumenten-Reparatur-Werkstätte.

Berkholz, A., Nikolaist. 47.

Jul. Heinr. Zimmermann
Spezial-Atelier für **Neubau und Reparatur** sämtlicher Streich- u. Blas-Instrumente.
Scheunenstrasse Nr. 15.
Eigenes Haus,
Telefon Nr. 1887.

Musik-Lehrer und Schulen.

Sieh Abt. 1, § 16 h.

Nadel-Fabrik.

E. Bing & Co., Alex.-Str. 147a.

Nägel.

(Sieh auch Draht- u. Nagelfabriken.)

Busch, Wagel u. Classen, Altonaer Str. 7.
„Prowoloka", A.-G., Justus Specht, Bremerst. 7.

Näh- und Stickmaschinen.

Buhje, Gust., Herrenstr. 34.
Dserwe, J., Marienstr. 41 u. Karlsstr. 33.
Fortuna, Karlsstr. 19.

C. Goerke
Marstallstr. 2, Tel. 1403.
Filiale:
Alexanderstr. 23, Tel. 2603.

Kronberg, J., Herrenstr. 28.
Puhzit, O., Matthäistr. 31.
Raggis, J., Suworowstr. 10.
Raudsin & Ko., A., Lagerstr. 5.
Rehtmeyer & Strauch, Sandstr. 30.
Ruth, W., Herrenstr. 25.

W. Ruth
Herrenstraße 25/27.
Telefon 3311.

Ruttakas, M., Weberstr. 20.

Kompanija Singer.
Singer-Nähmaschinen
für den Hausgebrauch und alle industriellen Zwecke.
Kontor:
Marstallstr. 9/11, ☎ 3163.
Magazine:
Alexanderboul. 1, ☎ 1536.
Waldstraße 4a, ☎ 3580.
Moskauer Straße 76, ☎ 4602.
Alexanderstraße 97, ☎ 6198.
2. Weidendamm 3, ☎ 6434.

Bowlen, Etageren, Tafel- u. Wandschmuck
Elektrische Beleuchtungskörper u. Installation
Kaffeemaschinen, Konservengläser
Lampen jeder Art. Schreibgarnitur.
F. Chertek

Steinberg, M., Weberstr. 21.

M. Steinberg
vorm. E. Sagowsky
Nähmaschinen, Strickmaschinen und Veloсiped-Handlung
Weberstr. 21. Tel. Nr. 741.

Nafta-Lokomobilen.

Russische Vertriebsgesellsch. Schwedischer Maschinen
kl. Sandstr. 2/4, im Hause der Russ. Asiatischen Bank.
Tel. 4667 und 6583.
Postfach 1215.
Telegramm-Adresse: „Skandia".

Nafta-Motore.

O. Bieberger & Co., Sandstrasse 7, Tel. 1475. „Ursus".

Gareise, Alex., Herrenst. 28.

Russische Maschinenbau-Aktien-Gesellschaft
Bratja Körting
kleine Schmiedestraße 16, ☎ 7903.

Hugo Hermann Meyer, Riga.

Russische Vertriebsgesellsch. Schwedischer Maschinen
kl. Sandstr. 2/4, im Hause der Russ. Asiatischen Bank.
Tel. 4667 und 6583.
Postfach 1215.
Telegramm-Adresse: „Skandia".

Russische Gesellschaft
Schuckert & Co.
Königsstr. 4.
Geschäftsstelle Telefon 1000.
Geschäftsleitung Telefon 1087.
Postfach 698.

Nickelwaren.

(Sieh auch Haus- und Küchengeräte.)

F. Chertek
Inhaber: Forstmann & Spunde, Kaufstr. 12, Tel. 1768.

J. Jaksch & Co.,
Schaalstr. 11.
Niederlage von prima nickelplattirten Waaren.

Notare, öffentliche.

Bochanow, A., Spr. 9—4, Basteiboul. 7.
v. Chmielewski, Vincent, Spr. 9—3, Scheunenstr. 17.
Gussew, P. J., Theaterboul. 3.
v. Kiersnowski, S. W., Schloßstr. 25.
v. Plato, Konst. Adalb.', SR, Kramerstr. 2.
v. Voigt, Rob., Kalkstr. 30.
Weiklewitz, Fr. J., Wallstr. 20.

Notendruckereien.

v. Grotthuß, A., Altstadt 8.
Ußleber, Herm., Brauerstr. 8.

Notenhandlungen.

(Sieh auch Musikalien.)

Jul. Heinr. Zimmermann,
Schulen und Noten für **sämtliche** Musikinstrumente.
Scheunenstrasse Nr. 15.
Eigenes Haus.
Telefon Nr. 1887.

Oele.

O. Bieberger & Co., Sandstrasse 7, Tel. 1475.

Gesellschaft für Oelindustrie,
Grünerwald & Richter.
Technische Fette u. Oele, speziell: Cylinderöle, Gasmotorenöl, Bohröl u. a.
2. Weidendamm 24,
Tel. 2623, Postfach 162.

Grünerwald & Richter, 2. Weidendamm 24.
Gussew, J. W., kl. Neustr. 5.
Kultivator, Schloßstr. 18.

Spezialität:
Schmieröle und Fette für technische Zwecke.
„KULTIVATOR"
Riga, Schloss-Strasse 18.
Tel. 55-14. Postfach 932.

Ed. Lehdebohm,
Jakobsstr. 12, ☎ 3807.
Vertreter der St. Petersburger Oelfabrik Akt.-Ges. „ASTRA"
Cocosöl, Sesamöl,
Technisch u. f. Speisezwecke.

Reymann, Harry, Schloßstr. 8.

Gustav Schwarz & Co., Marstallstr. 9, ☎ 2468.

Oele aller Art.
Ter Akopow, ☎ 946.

Oelhandlungen.

Fellmann, R., Suworowstr. 24.
Forostowsky, Paul, Jakobsstr. 20.
Gussew, J. W., kl. Neustr. 5.
Herskind, J. A., Palaisstr. 3.
„Kultivator", Schloßstr. 18, Telefon 5514, Postfach 932.
Missiuro, St., Kalkstr. 31.
Moissejew, S. J., Dorp. Str. 38.
Nevermann & Co., Karl, Neustr. 30.
Nobel, Gebr., Thronfolgerb. 11.
Oehlrich & Ko., A., Herrenstr. 2.
Opeschkin, J. A., Schloßstr. 18.
Popow, Gebr., Sünderstr. 35.
Reymann, Harry, Schloßstr. 8.
Russ. - Balt. Mineralölwerke, Kronenstr. 12.
Straßde & Strenge, Schmiedestr. 25.
Ter-Akopoff, J. R., Jakobskaserne, Basteiboul.
Thalheim, Georg, Schloßstr. 16.
Vacuum Oil-Company, Sandstr. 26.

Oelmühlen

sieh unter Mühlen.

Oelmühlen- und Oelkuchenmüllereien - Einrichtungen.

Vogel & Paulson, Thronfolgerboul. 31, Postfach 585, ☎ 351 und 6851.

Oelreiniger.

O. Bieberger & Co., Sandstrasse 7, Tel. 1475.

Hugo Hermann Meyer, Riga.

Ofenfabriken.

Boehm, Paul, Theaterboul. 11.

Optische Magazine.

Apel, E., Johannisstr. 6.
Bernhardt, W., Kalkstr. 4.
Dettmann, Heinr., Kaufstr. 4.
Gailis, E., Alexanderstr. 12.
Gernsdorff, Ernst, Kaufstr. 9.
— Heinr., Sandst. 4.
Prindull, N., Sünderst. 12.
Ramberg, John, Marienstr. 19.
Schmidt, A., Thronf.-Boul. 25.

Optiker-Fachmann

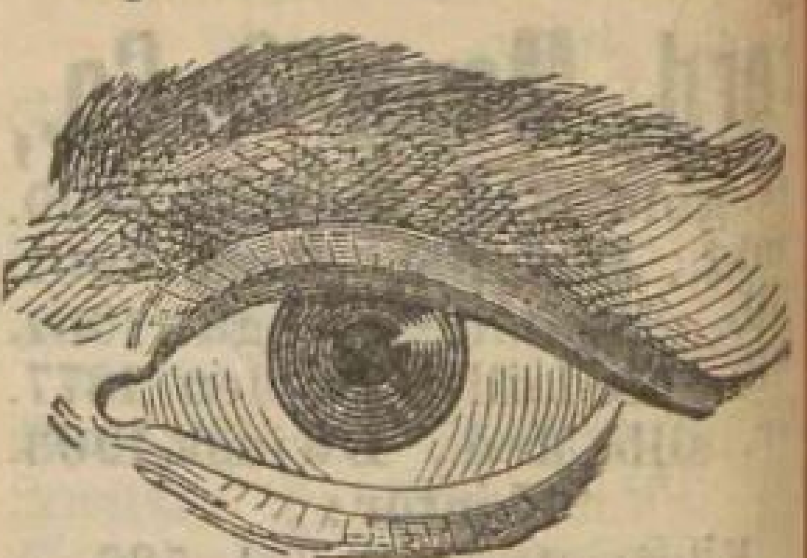

Ernst Gernsdorff
nur
Kaufstr. 9, Tel. 2868
gegründet 1903.
Grösstes Lager der Branche.
Fachmännische Bedienung

Orgelbauer.

Martin, Emil, Katharinenstr. 10

Ozonventilatore.

Russische Gesellschaft
Schuckert & Co.
Königstrasse 4, Tel. 1000.
Postfach 698.

Packungen.

Hugo Hermann Meyer, Riga.
Reymann, Harry, Schloßstr. 8.

Papier.

a) Fabriken.

A.-G. d. Balt. Cellulose-Fabrik in Schlock, Niederlage: Basteiboul. 6.

Papier-Fabriklager
A. Chantoff
Gr. Neustr. 18, Tel. 399.
Postfach 599.
Verkauf der Fabrikate des
„Finnischen Papierverein"
Post-, Schreib-, Pergament-, Pergamin-, Seiden- und Cigaretten-Papiere. Filtrir- und Flaschenpapiere.
Braune u. graue
Packpapiere
(in Bogen und Rollen)
und
Beutel etc.

F. Chertek Kaufstrasse 12. Inhaber: Forstmann & Spunde. reiches Lager in: Kristall, Porzellan, Fayence, Skulpturen, Alfenide, Kron-, Arm- und Wandleuchtern.

Bruns & Co., Eduard, Fabr.: Jägelmühle, Niederlage: Küterstr. 1.
Bruns & Co., Eduard, Papierfabrik. Fabrik: Jägelshof, Niederlage: Küterstr. 1.
Knopp, G., Bausk. Str. 57.
Miedtke, O., Champetresche Str.
Akt.-Ges. Rigaer Papierfabriken, Brauerstr. 12.

b) Handlungen.

Akt.-Ges. d. Balt. Papier- u. Pappenfabrik (Fabrik Staizel), Herrenstr. 15.
Burchard, J., Altstadt 19.
Chantoff, A., Neustr. 18.
Dembo, Itzig, Sandst. 5.
Deutsch, M. Sch., Herrenstr. 25
A.-G. d. Revaler Papierfabriken E. J. Johannson, Sandst. 5
Joelson, R., Herrenstr. 28.
Irschik, Eug. W., kl. Neustr. 6.
Lipkin, A., Schwimmstr. 28.
Lyra, August, Kaufstr. 3.

Wm Trettin
Scheunenstr. 13, Tel. 679.
Postfach 552.
Makulatur-
Manufaktur-
Druckpapier.

Papierbearbeitungsmaschinen.

Berger & Wirth
Rigaer Filiale
vorm. Ulrich Müller,
Johannisstr. 3, ☎ 1040.

Hugo Hermann Meyer, Riga.

Papierbeutel.

„Select", M. M. Friedmann, kl. Neustr. 4.
Trettin, W., Säulenstr. 25.

Pappdächer.

Holck & Co., J., Schloßstr. 18.

J. Holck & Co.,
Schlossstr. 18

Pappen-Handlungen.

Baltische Papier- u. Pappenfabr., A.-G., Herrenstr. 15.
Hafferberg, R. John (Lumpen-Leder- u. Holzpappe), Herrenstr. 22.
Höslinger & Co., A., Wasserstr. 6.

Herm. Hübner
Marstallstr. 32, Tel. 3466.
Postfach 167.

Irschick, Eug. W., kl. Neustr. 6.

Parfümerie-Fabriken u. -Handlungen.

„Avance", Sprenkstr. 21.

H. A. Brieger,
Seifen- u. Parfümeriefabrik.
Fabrik und Niederlage:
Säulenstrasse 10, Tel. 350.
Engros-Lager in der Stadt:
Kalkstrasse 1. Tel. 339.
Magazine: Säulenstr. 10.
Kalkstr. 1.

Busch, Alfr. Th., kl. Jungfernstr. 8.

Haliflor Company
Parfümerie-Fabriken
London - Doberan - Paris.
Grundessenzen, Extraits,
Eau-de-Cologne-Seife, Kosmetik, Kopfwässer etc.
Adresse für ganz Rußland:
Haliflor Parfümerie
Dipl.-Ing. Ch. Sapiro & Co.,
RIGA, Katharinenstraße 20,
Telefon 2659.

Kamarin, Gebr., Rathhauspl. 15
Koch, A., Alexanderstr. 10.
Loß u. Ko., Alex., Kaufstr. 13, und Kalkstr. 21.

Ferd. Mülhens
Eau de Cologne, Seifen- und Parfümerie-Fabrik
Glockengasse Nr. 4711
in Köln am Rhein.
Detailverkaufsstelle
in Riga:
Scheunenstr. 15, Tel. 365.
Fabrik: Karolinenstr. 22/24,
Telefon 4711.

Mülhens, Ferd., Karolinenstr. 22 und Scheunenstr. 15.
Pohd, Ed., Weberstr. 3.
Rabinowitsch, Ch., Marienstr. 74.
Rudsroog, M., Sünderstr. 15.
Thal, Louis, Kalkstr. 9.
Wetterich, Ad., Sandstr. 16.

Parkett-Fabriken.

Häusermann, R., Industriestr. 5.
Leroff & Ahrendt, Walzwerkstr. 1.

Julius Potempa
Parkettfabrik
Rote Düna:
Dampfstrasse 56, Tel. 4229.
Stadtkontor:
Basteihof, Wallstr. 2, W. 20,
Telefon 1680.

Parkett-Handlungen.

O. Bertin-Bersin
Matthäistr. 32, ☎ 4935.
Technisches Büreau für Eisenbetonarbeiten, Treppenbau, Parkettlieferung und Verlegung.

O. Bieberger & Co., Sandstrasse 7, Tel. 1475.
Stieda, Herm., Marstallstr. 24.

Pelzwarenhandlungen.
(Sieh auch Kürschner.)

Cahn, M. S, Herrenstr. 3.
Cahn & Preiß, Weberstr. 2.
Duchan & Gamse, Sünderstr. 27
Jappa, D., Sünderstr. 7.

A. Jocheltschik
gr. Schmiedestraße 26.
Verkauf und Anfertigung von verschiedenem
PELZWERKE.

Maimann, M. S., Weberstr. 18
Mertens, F. L., Herrenstr. 6.
Rattay, C. A., kl. Schmiedestr. 7.
Schapiro, M. J., Sünderstr. 27.
Scharow, W. J., Rathausplatz 11.
Schiebuhr, H., Scharrenst. 8.

Pensionate.

Antin, E., Pauluccist. 7.
Appin, O., Ingenieurstr. 1.
Apsit, K., Suworowstr. 14.
Bach, A., Alexanderstr. 2.
Baumann, J., Parkstr. 1.
Dannus, E., Kaufst. 3.
Dommerstern, M., Marienstr. 13.
Dommerstern, W., Albertstr. 7
Ducommun, L., Albertstr. 3.

Privathotel und Pension von
Frau Dr. Dagmar v. Goetschel
Pauluccistr. 21, ☎ 4340.
Das Haus ist mit allem Komfort der Neuzeit ausgestattet. Lift, elektrische Beleuchtung, Zentralheizung. Bäder befinden sich im Hause.

Dumpff, A., Gertrudstr. 22.
Eckardt, E., Andreasstr. 1.
Frey, J., Elisabethstr. 29.
Fuchs, J., Thronf.-Boul. 3.
v. Goetschel, D., Pauluccistr. 21
Grühn, W., Albertstr. 3.
Grüner, H., Elisabethstr. 33.

Pension und Absteigequartier
Elisabethstrasse 33,
W. 9 und 10.
Lift.
Frl. H. Grüner

Haase, F., Theaterboul. 10.
Häußler, E., Romanowstr. 1.
Hagen, M., Alexanderstr. 2.

Familien-Pension
Passantenzimmer
Frau M. Hagen
Alexanderstr. 2, Eing. Elisabethstraße. Wohnung 15, 16 und 28. Elektr. Beleuchtung. Bad. Lift.
Telefon 6637.

Hartmann, Ch., Andreasst. 1.
Karpow, J. R., Suworowstr. 14
v. Keußler, A., Thronf.-Boul. 3
v. Keußler, M., Thronf.-B. 27
Kienz, A., Packhausstr. 5.
Kirsten, J., Thronf.-Boul. 31.
v. Klopmann, J., Antonienstr. 6
v. Knaut, E., Albertstr. 11.
Knie, Berta, Elisabethstr. 47.
Koppitz, M., Pauluccist. 1.
Kreeck, L., Suworowstr. 4.
Kusik, M., Reimersstr. 1.
Lemcke, A., Nikolaistr. 8.
Lemcke, M., Kirchenstr. 4a.
Liebau, Ch., Marienstr. 4a.
v. Monkiewicz, K., Nikolaistr. 21
Osolin, J., Ritterstr. 43.
Pfeil, M., Elisabethstr. 31a.
Pladde, M., Pauluccist. 17.
Prozell, A., 1. Weidendamm 1.
Reimann, J., Architektenstr. 1.
Ruhband, O., Parkstr. 1.
Rudolph-Rapin, E., Königsstr. 32.

Pension und Absteigequartier
Baronin
Helene Saß
geb. v. Bergmann.
Mühlenstr. 42a, W. 1, ☎ 6480
Ecke Schulenstraße.

Schaur, A., Andreasstr. 1.
Schneider, K., Pauluccistr. 1.
Schröder, L., Parkstr. 1.
Sieslack, A., Thronf.-B. 25.
Stein, R., Albertstr. 13.
Stöckel, M., Thronf.-Boul. 25.

Elektrische Beleuchtungskörper u. Installation, Bowlen, Etageren, Tafel- u. Wandschmuck, Lampen jeder Art, Kaffeemaschinen, Konservengläser, Schreibgarnitur. **F. Chertek**

Pension
K. Schnee
Industriestr. 1a, W. 11
(beim Schützengarten).
Komfortable möbl. Zimmer, Elektr. Beleuchtung, Bad, gute Küche.

Wächter, M., Alexanderstr. 16
Wichmann, E., Mühlenstr. 43.
Wolter, A., Reimersstr. 1.
Zitowitsch, H., Alexanderst. 34

Petroleum.

Busch, Alfr. Th., kl. Jungfernstr., 8 u. Münzstr. 8.
Felmann, R. L., Suworowstr. 24.
Hartmann, C. G., Königsstr. 17.
Hurwitsch, S., Neustr. 12.

J. Jaksch & Co.
Schalstrasse 11.
„TERROLIN"-Expeditionsstelle
Telefon 3535.

Laschkow, G. G., Neustr. 37.
„Masut", Basteiboul. 11.
Merkuljew, A. J., Suworowstr. 6.
Missiuro, St., Kalkstr. 31.
Nevermann & Co., E., Neustr. 30
Nobel, Gebr., Thronfolgerbl. 11.
Oehlrich & Ko., A., Herrenstr. 2
Russ.-Balt. Mineralölwerke, Kronenstr. 12.
Ter Akopow, ☎ 946.

Petroleum-Motore.

O. Bieberger & Co., Sandstrasse 7, Tel. 1475.

Russische Maschinenbau-Aktien-Gesellschaft
Bratja Körting
kleine Schmiedestraße 16, ☎ 7903.

Hugo Hermann Meyer, Riga.

Petroleum-Motore
Original
Vertreter:
A. Wisniewski,
Theaterboul. 11. — Tel. 1126.

Petroleum-Raffinerien.

Oehlrich & Ko., A., Herrenstr. 2
Russ.-Balt. Mineralölwerke, Kronenstr. 12.

Petroleum-Starklicht.

O. Bieberger & Co., Sandstrasse 7, Tel. 1475. „Continental".

Hugo Hermann Meyer, Riga.

Georg Martinson
Wallstr. 7, ☎ 5237.
Petroleum-Glühlicht
„Aladdin",
Spiritus-Glühlicht-Lampen.
Ersatzteile für Lux-Lampen.

Pferdegeschirr-Handlungen.
(Sieh auch Sattler).

Alichanow, W. S., Kalkstr. 11.
Eljaschew, J., Dorpaterst. 33.
Herbst, G., Alexanderstr. 6.
Krebs, L., Gertrudstr. 33.
Ksjunin, K. F., Sünderst. 31.
Leinert, E., Kalnezeem. Str. 10
Mitschke, J., Herrenstr. 11
Rudowitz, J., Weberstr. 15.

Handelshaus
N. N. Uschin,
Weberstr. 1, ☎ 6155.

Wolkow, N. T., Kalkstr. 19.

Pflastersteine.

Eugen Bernhardt, Nikolaistr. 23, ☎ 702, Postfach 39.
Ellermann, Chr., Mosk. Str. 22

J. Holck & Co.,
Schlossstr. 18.

Holck & Co., J., Schloßstr. 18.

Pflasterungen.

Freyberg, Aug., Säulenstr. 67.

J. Holck & Co.,
Schlossstr. 18

Holck & Co., J., Schloßstr. 18.
Thalberg, J., Kirchenstr. 37.

Pflugscharen- u. Spaten-Fabriken.

Martinsohn, S., Nikolaistr. 58
Rückward & Wagner, Katharinendamm 35.

Pharmazeut. Präparate.
(Sieh auch chem.-techn. Labor.)

Grüning, W., 2. Weidend. 21a.
Mielentz, Osc., Kaiserg.-Str. 16.

Phosphorbronze.

Eugen Bernhardt, Nikolaistr. 23, ☎ 702, Postfach 39. (Vertreter der Warschauer Phosphorbronze- und Lagermetall-Industrie.)

Hugo Hermann Meyer, Riga.

Vogel & Paulson, Thronfolgerboul. 31, Postfach 585, ☎ 351 und 6851.

Photographen.

Awotin, J., Lagerstr. 54.
Awotin, J., Lagerstr. 13.
Badche, F., Gertrudstr. 4.
Behrsin, M., Matthäistr. 92.
Bergmann, F., Mitauer Ch. 5.
Bojarski-Schleifer, Marienstr. 8.

W. Bonitz,
vorm. Rob. Borchardt
Mühlenstrasse 65.
Spezialitäten:
Kinder-Aufnahmen, Vergrösserungen.
Telefon 2325.

Photographie
Carl Maria
Wallstrasse 19.

Conradi & Stammberg, Alexanderstr. 32.
Dawidowski, A., Schmiedestr. 27
Dedse, Dünamünd. Str. 32a.
Domenko, R., Hospitalstr. 5.
Donath, E., Talsen. Str. 15.
v. Eggert, E. (Inh.: Walter Kauffmann), Alexanderstr. 6.

E. v. Eggert
Inh. Walter Kauffmann.
Allerhöchste Auszeichnung Sr. Maj. des Kaisers.
Photographische Kunstanstalt
Alexanderstr. 6, ☎ 867.

Fink, H., Kalnezeem. Str. 10.
— J., Mosk. Str. 171.
Geißler, Rich., Alexanderstr. 8.

Richard Geissler,
Photographisches Atelier.
Alexanderstrasse 8.
Telefon 2012.

Gordlitzki, D., Mitauer Ch. 15
Groß, J., Alexanderstr. 16.
Grousiner, D., Alexanderstr. 3.
Grün, C., Sandstr. 4.
Haupt, L., Alexanderstr. 40.
Hebensperger & Co., Elisabethstr. 49.

Hebensperger & Co.
Elisabethstrasse 49
(an der Esplanade).
Telefon 590.
Gegründet 1894.

Jasunas, S., Eliasst. 22.
Johannsohn, R., Alexanderstr. 104.
Karl Maria, Wallstr. 19.
v. Kowalewski, J., Moskauer Str. 61.
Krischuk, L., Goldinger Str. 17
Kudratschenko, P., Suworowstr. 30.
Lappin, M., Pernauer Str. 16.
Leepin, A., Sprenkstr. 36.
Lein, J., Petersb. Ch. 22.
Lipstock, J., Schlockſche St. 55
Matheus, R., Feldstr. 11.
Mattheus, R., Gertrudstr. 104.
Meiselbart, J., Mosk. Str. 132
Michelson, J., Petersb. Ch. 131
„Moderne", R. Geißler, Mühlenstr. 67.
Nitzsche, Fr., kl. Königsst. 12.
Paju, J., 2. Weidend. 1.
Pawlowsky, J., Suworowst. 6
Pawlowsky, J., Ustilstr. 18.
Pihlads, J., Altonaer Str. 3.
Preede, W., Schreyenb. 1, 26.
Reekst, J., Alexanderst. 17.
Reimers, J., Kirchhofstr. 20.
Ruizen-Scharowski, W., Alexanderstr. 64.
Schlagmann, Abr., Lagerstr. 5
Schulz, C., Nikolaistr. 3.

C. Schulz
Nikolaistrasse Nr. 3.
Tel. 108.

Skarin, H., Alexanderst. 5.
Spohnberg, K., Kalnez. Str. 22.
Stankiewicz, T., kl. Lagerstr. 23
Stoljarow, W., Aststr. 44.
Tschernow, R., Dorotheenst. 41.

F. Chertek Kaufstrasse 12. Inhaber: Forstmann & Spunde. **reiches Lager in: Kristall, Porzellan, Fayence, Skulpturen, Alfenide, Kron-, Arm- und Wandleuchtern.**

Photographie P. Sohnwald

kl. Königsstrasse 12,
Ecke der Kalkstrasse.
Telefon 5602.

Weinberg, J., Dünam. Str. 42
v. Wirschikowski, L., Suworowstr. 14.
Wischnewsky, K., Alex.-Str. 103.
Woizenowitsch, M., Friedensstr. 12.

Photographische Bedarfsartikel.

F. A. Baclesse,

Alexanderstr. 1.
Photographische Artikel aller Art.
Anfertigung v. Copien nach eingelieferten Negativen.

Baclesse, F. A., Alexanderstr. 1.

Photo-Magazin Emil Borchardt,

Wallstr. 10, Tel. 2439.

Butzler & Co., M., Alexanderstr. 2.
Gernsdorff, E., Kaufstr. 9.
— Heinr., Sandst. 4.
Hebensberger, C. M., Wallstr. 15.

Carl Maria
Hebensperger

Deutsch-Amerikanisches Photo-Haus,
Wallstrasse 15.

Technisches und Kinematografisches Kontor

S. Mintus

Riga, Karlsstr. 13, Tel. 4471.
Telegr.-Adr.: Mintus, Riga.
Verkauf u. Verleihung
zu günstigen Bedingungen von Kino-Films sämtl. erstklassig. Fabriken der Welt.
Beständiges Lager von Apparaten Messter, Gaumont, Pathé frères, und anderen zu Fabrikpreisen.

F. Stadler

kleine Königsstrasse 17.
Ecke der Kalkstrasse.
Tel. 5917.

Prieskorn, Th., Schloßstr. 21.
Purpeter, A., Zaunstr. 1.
Schmidt, Alb., Thronf.-B. 25.
Stadler, F., kl. Königsstr. 17
Zahlit, A., Suworowstr. 4.

Pianoforte-Handlungen und -Verleih-Geschäfte.

Aull, L. F., Königsstr. 3.
Berkholz, A., Nikolaist. 47.
Kießling, W. C., Basteiboul. 4.
Köhler, A., Altstadt 17.
Krüger, Ad., Karolinenst. 16.

O. Loewicke,

Pianoforte- und Harmonium-Handlung u. Vermiete-Geschäft.
Sandstr. 9, ☎ 2773.

Loewicke, O., Sandstr. 9.
Martin, Rud., Mühlenstr. 55.
Neldner, P., Theaterboul. 2.
Neumann & Co., Arnold, Sandstr. 22.
Oberg, Carl, Alexanderstr. 2.
Weise, C., Stegstr. 10.
Zietemann, Ed., Sünderstr. 9.
Zimmermann, J. H., Scheunenstr. 15.

Pianoforte-Fabriken.
(Sieh auch Instrumentenmacher.)

A. Berkholz

Pianoforte-Fabrik.
Nikolaistr. 47, ☎ 4657.

Berkholz, A., Nikolaistr. 47.
Krüger, Ad., Karolinenst. 16.
Martin, Rud., Mühlenstr. 55.
Strauß, R., Kalnez. Str. 46.

Carl Weise,

Pianoforte-Fabrik,
Stegstraße 10.

Weise, C., Revaler Str. 52.

Fabrik u. Hauptdépôt v. Musik-Instrumenten
Jul. Heinr. Zimmermann

Scheunenstr. 15.
Eigenes Haus. Tel. 1887.
Postfach 381.

Alleinvertreter der berühmten **Pianoforte-Fabriken:**
Steinway & Sons, New-York,
Schiedmayer — Pianoforte-Fabrik, Stuttgart,
Gustav Fiedler, Leipzig,
Gebr. Diederichs, St. Petersburg
F. Mühlbach, St. Petersburg,
empfiehlt zu Original-Fabrikpreisen

Flügel und **Pianinos**

obiger und anderer erstklass. Fabriken
in grosser Auswahl.
Reichhaltiges Lager von
Harmoniums
amerikanischen und europäischen Systems der Fabriken
Schiedmayer, Carpenter usw.
und aus eigener Fabrik für
Haus, Schule und Kirche.
Abzahlung. Umtausch. Miete.
Preis-Kurant gratis.

Pianoforte-Vermietung.

Jul. Heinr. Zimmermann

Scheunenstrasse 15,
Telefon 1887.
Postfach 381.

Pinsel.

H. A. Düsing

Schmiedestrasse 3, Telefon 2448

Plissé-Brenn-Anstalt.

Danziger, A., Revaler Str. 5.
Eichel, M., Suworowstr. 60.
Kuckertz, O., Wallstr. 22.

Plieten.

Gustav Schwarz & Co., Marstallstr. 9, ☎ 2468.

Porzellan-Fabriken.

J. C. Jessen Porzellanfabrik, Neu-Mühlgraben.
Kusnezow, M. S., Moskauer Str. 259, Niederlage: Sünderstr. 17.

Porzellan-Malerei.

J. Jaksch & Co., Riga,

mehrfach prämiirt.
Ausführung jeder gewünscht. Decoration, Monogramme, Wappen etc. Bestellungen an das Geschäftslokal, Schaalstr. 11.

КАРЛЪ БАЛКЪ

Porzellan- und Fayence-Handlungen.

Chatkewitsch, A. G., Kalkstr. 27.
Chatkewitsch, G., Sprenkstr. 34a

F. Chertek

Inhaber: Forstmann & Spunde, Kaufstr. 12.
Telefon Nr. 1768.

J. Jaksch & Co.,

Schaalstr. 11.
Tisch- und Theeservices, Kuchenkörbe etc. Eigene Porzellanmalerei.

Janson & Co.

Marienstr. 28a, Ecke Romanowstraße.
☎ 5502.

Hirschfeld, Eide, Dünam. 120.
Kaltun, L., Moskauer Str. 21.
Klawanski, R., Suworowstr. 64

Bowlen, Etageren, Tafel- u. Wandschmuck — Elektrische Beleuchtungskörper u. Installation — Kaffeemaschinen, Konservengläser — Lampen jeder Art. Schreibgarnituren. **F. Chertek**

Kluga & Erwald, Dorpater Str. 14.
Kusnezow, J. J., Schwimmstr. 10
— M. S., Sünderstr. 17.
Mattisohn, J. N., Suworowstr. 11.
Missiuro, St., Kalkstr. 31.
Muschke, J. E., Dorp. Str. 18.
Sapugo, J., Marienstr. 8a.
Trofimow, J. M., Herrenstr. 10.
Udam & Ko., Ed., Kaufstr. 9.
Vögeli, P., Stegstr. 3.
Urban, F., Marienstr. 55.
Wihnupp, D., kl. Lagerstr. 26.

W. Wockeniuß,
Schmiedestr. 66, ☎ 990.
Vertreter der Gesellschaft W. J. Berdnikow u. Ko., Kiew.
Spezialität: Technisches Porzellan.

Posamentiere.

* bedeutet Amtsmeister.

*Birk, A., Scharrenstr. 18.
Birk, W., Wallstr. 1.
Cheifetz, J., kl. Sandst. 15.
Jordan, L., kl. Sandst. 8.
Kontorowitsch, N., Sprenkstr. 34a
*Lindenberg, J., Stegstr. 8.
Möckel, Herm., Kurische Str. 1.
*Sarkan, S., Sandstr. 29.
*Sebening, B., Neustr. 14.

Pressen, hydraulische.

Keller, Otto, Theaterboul. 6, ☎ 2699.

Hugo Hermann Meyer, Riga.

Vogel & Paulson, Thronfolgerboul. 31, Postfach 585, ☎ 351 und 6851.

Preßtuch-Fabrik.

Erste Rigaer Treibriemen-, Schlauch- und Presstuchfabrik
C. Ludwig Schweinfurth,
Bauskesche Str 14.

Pumpen.

Agthe, Milo, Sandstr. 32.

O. Bieberger & Co.,
Sandstr. 7, Tel. 1475.
„Worthington".

Ferd. Meyer & Co.,
Königsstr. 32.
Telefon 536.
Turbinenpumpen.

Hugo Hermann Meyer, Riga.

Wm. Minuth,
Gertrudstr. Nr. 28. Tel. 332.

Oekonomische Gesellschaft für Handel und Gewerbe,
Riga, Königsstr. 28,
Telefon 5291.

Gustav Schwarz & Co., Marstallstr. 9, ☎ 2468.

Vogel & Paulson, Thronfolgerboul. 31, Postfach 585, ☎ 351 und 6851.

A. Wisniewski,
Maschinenhandlung,
Theaterboul. 11. — Tel. 1126

Wisniewski, A., Theaterb. 11.

Putzhandlungen.

(Sieh Mode- und Putzwarenhandlungen.)

Putzwolle.

Rehmann, Harry, Schloßstr. 8.

Pyrotechniker.

Pickert, R., Bauskesche Str. 21, Pferdestr. 21.

Rechenmaschinen.

Handels- u. Industrie-Ges. T. J. Hagen
Sandstr. 23, ☎ 4994,
Neuestes Modell mit Rückstellhebel.

Aktiengesellschaft
J. Block
Rigaer Niederlage
Rehtmeyer & Strauch
Sandstr. 30, Tel. 4804.
Brunsviga-Rechenmaschinen
Burroughs Addiermaschinen.

Rechtsanwälte, vereidigte.

Adamczewski, Ed. Flor., Spr. 10—12 u. 4—5, Thronfolgerboul. 15.
Alberts, Friedr. Wilis., Suworowstr. 11.
Aleinikow, Nik. Jw.', Spr. 9 bis 11 u. 4—5, Marienstr. 29
Alexandrow, W. A. (nur für die Oreler Bahn), Kirchenstr. 37.
Ansberg, Jan Jan', Spr. 9—11 u. 5—6, Mühlenstr. 60.
Arro, Joh. Math., Thronfolgerboul. 25.
Baum, Rob. Friedr., Spr. 9½ bis 11, Theaterboul. 7W3.
Becker, Vict. Jeg., Spr. 9—11, Newastr. 29W12.
Behrsing, Jw. Mich., Spr. 9—11 u. 5—6, Elisabethstr. 18W3.
v. Bochmann, Arth. Arth.', Spr. 9—11 u. 4—6, Thronf.-B. 3.
v. Bulmerincq, Georg Mich.', Spr. 10—11 u. 3—4, Basteiboul. 8.
v. Burba, Kas., Spr. 9—12 u. 5—6, Elisabethstr. 75W5.
Butkis, A. B., Spr. 9—10 u. 4—6, Pauluccistr. 8W4.
Cholewo, Jw. Jw.', Sandstr. 16
Doellen, Wilh. Friedr.' (Fedorowitsch), Spr. 9—11 u. 4 bis 5, Thronfolgerboul. 3.
Einberg, Jw. Karl., Spr. 9 bis 10, Suworowstr. 11.
Eliaschew, J. S., Theaterb. 9.
Erdmann, Georg, Spr. 9—11½ u. 4—5, Thronfolgerboul. 17
— Paul Karl., Spr. 10—12 u. 4—5, Thronfolgerboul. 9.
Freytag von Loringhoven, Karl Karl. Baron, Spr. 10—12 u 4—5, Andreasstr. 5.
Gottfriedt, Rob. Joh.', Spr. 10—11 u. 3—4, Schmiedestr. 18.
Grauding, Joh. Georg', Suworowstr. 24.
v. Grewingk, Konst. Konst.', Spr. 10—11½, Schulenstr. 15.
Guben, Alex. Jw.', Suworowstr. 5W3.
Heinicke, Gust. Traug., Herrenstr. 1.
v. Helmersen, Roman Jos.', Todlebenboul. 6.
Hilde, Joh., Sandstr. 20.
Hilweg, Max Karlow, Nikolaistr. 4.
Jaakson, Jndr. Adolf., Pauluccistr. 3.
Jacoby, Siegfr. Adolf', Spr. 9—10 u. 4—6, Parkstr. 8W6
Jassinski, Thadd. Jos.', Spr. 10—12 u. 5—7, Ritterstr. 8.
Iljin, Sem. Jl.', Elisabethstr. 69.
Kählbrandt, Aug. Aug.', Spr. 10—12, Schloßstr. 18.
Kasack, Alfr. Karl', Spr. 9—10 u. 4½—6, kl. Schmiedestr. 16
Kelpsch, Wlad. Ewst.', Spr. 4—5, Parkstr. 8W5.
Kempel, Gust. Jndr., Spr. 9—11 und 4—6, Alexanderstr. 12.
v. Kiersnowski, Kas. S., Spr. 5½—7, Schloßstr. 25.
v. Kiparski, Wold., Thronfolgerboul. 21.
v. Krohl, Jul., Spr. 10—12 u. 5—6, Nikolaistr. 18W4.
Krzyzanowski, Alex. Reinh., Spr. 9—11 u. 3—4, Theaterbl. 3.
Kühn, Karl Friedr.', Spr. 9 bis 10, Parkstr. 1W1.
Kühn, Leo Ernest', Spr. 9 bis 11½, Herrenstr. 5.
Laerum, Henrik Henrik', Alexanderboul. 1.
Loeber, Aug. Theod.', Dr. jur., Spr. 9—11 u. 4—5, Herrenstr. 1, W. 2.
Manssyrew, Serafim Pet.', Spr. 10—12 u. 6—7, Kirchenstr. 31W15.
Manteuffel-Szoege, Baron Jgn., Todlebenboul. 10W6.
Meltzer, Rud. Karl', Spr. 3 bis 5, Romanowstr. 35.
Mintz, Paul, Spr. 10—12, Thronfolgerboul. 13.
Moritz, Erwin Erwin.', Alexanderboul. 1.
v. Morr, Walter Ludw.', Spr. 9½—11 u. 5—6½, Alexanderstr. 28W1.
Münx, Rich. Adolf., Spr. 9—12, Sandstr. 27.
Nolde, A. Baron, Brauerstr. 12.
Osolin, Karl Jak.', Spr. 10—12 u. 4—5, Dorpater Str. 20.
Poelchau, Heinr. Artur', Spr. 9—11 u. 3—5, Herrenstr. 1.
Poelchau, Osk. Harald.', Spr. 9—10 u. 4—5, Weberstr. 3
Prschedsecki, Stef. Ant.', Todlebenboul. 10W6.
v. Pruschinski, Stef. Vikt., Spr. 9—11 u. 5—7, Newast. 12.
Purgal, Joh. Pet.', Elisabethstr. 69W2.
Raudith, Rich. Ed.', Küterstr. 4
Reinfeld, Jak. Karl., Spr. 8—10 u. 4—5, Mühlenstr. 59.
Reusner, Arth. Rob., Spr. 3½—5½, Schloßst. 18.
Rieche, Herm. Herm.', Spr. 9 bis 11 u. 4—6, Marienstr. 20.
Riesenkampff, Georg Justin., Reimersstr. 1b I.
v. Roth, Alex. Alex.', Nikolaistr. 6.
Rubinstein, Hillel Leib.', Spr. 9—10 u. 4½—6½, Suworowstr. 4.
v. Rüdiger, Wilh. Paul.', Schloßstr. 18.
Rutzen, Adalb. Ferd. Baron, Spr. 5—6, kl. Münzstr. 3.
Salit, Joh. Pet.', Spr. 10—12 u. 4—6, Suworowstr. 13.
Salmonowitz, Wilh., Weberstr. 9.
Salschupin, A., Alexanderstr. 33
Samuel, Wl. Petr., Spr. 9—11 4—5, Alexanderstr. 2W10.
Schutow, Serg. Jgn.', Elisabethstr. 20.
Seeberg, Aurel. Gust.', Spr. 10—11 u. 4—5, kl. Sünderstr. 3W3.
Semgal, Gust. Jw.', Suworowstr. 24W20.
Straußmann, Alfr. Jakowl., Spr. 8½—10 u. 4—5½, Pauluccistr. 17.
Sumberg, Andr. Andr.', Spr. 9—11 u. 4—5, Mühlenstr. 71.
Szablowski, Jos. Sigism.', Pauluccistr. 17.
Tiesenhausen, Herm. Georg Baron, Spr. 9—10, Küterstr. 4.
Truhart, Herm. Herm.', Spr. 10—1 u. 4—5, Nikolaistr. 6.
Tscheschichin, Wssew. Jewgr.', Marienstr. 3.
Tschikste, Alfr. Jw.', Marienstr. 10a.
Ullmann, Renat., Konv. z. heil. Geiste 7.
Uppelinz, Joh. Otto, Newastr. 23
Volck, Alex. Wilh.', Spr. 10 bis 12, Basteiboul. 6, W. 6.
v. Wahl, Harald Wilh., Spr. 11—12½, Antonienstr. 3W6.
Walter, Christ., Suworowstr. 3

F. Chertek Kaufstrasse **12.** Inhaber: Forstmann & Spunde. **reiches Lager in: Kristall, Porzellan, Fayence, Skulpturen, Alfenide, Kron-, Arm- und Wandleuchtern.**

Wilenkin, Leo Lasar', Spr. 10 bis 11 u. 4—5, Thronfolgerboul. 2.
Witezki, Jan Andr.', Suworowstr. 10W8.
Wolfram, Ernst Christ., Spr. 9 bis 11 u. 4—5, Königsstr. 13.
v. Zimmermann, Karl Friedr., Spr. 10—1 u. 3—4, Kalkstr. 30W2.

Rechtsanwälte, Gehilfen der vereidigten.

Alwer, Ed. Mart.', Suworowstr. 6W7.
Anton, Mart. Mart.', Mühlenstr. 60.
Ballod, Iw. Andr.', Romanowstr. 47.
Benus, Rud. Krisch', Newastr. 31W5.
Bierich, Walter Rob.', Pauluccistr. 21.
Dambekaln, Jan Heinr.', Alexanderstr. 35W11.
Dmitrijew, Nasar Diejew.', Elisabethstr. 67.
Drehmann, John John', Spr. 10—12 u. 5—7, Altstadt 15.
Edel, Phil., Marstallstr. 20.
Friedenberg, Andr. Krist.', Suworowstr. 14.
Gerber, Gust. Iw.', Steinstr. 7
Gitmann-Gidin, Behr Meier', kl. Königsstr. 12W3.
Golde, Tennis Jak.', Dorpater St. 21.
Grünberg, Ernst Ernst', Suworowstr. 20.
Grünup, A. A., Antonienstr. 3.
Hellat, Alex., Thronf.-B. 25.
Jakstin, Iw. Iw.', Suworowstr. 11.
Keman, Jur Jur', Suworowstr. 24.
Kirschfeld, Heinr., Schmiedestr. 18, W. 5.
Kleist, Bar. Paul Paul' Dorpater Str. 65.
Kostewitsch, Vikt. Grig.', Elisabethstr. 20W24.
Kühn, Wolfg. Lwow', Elisabethstr. 7W3.
Lasdin, Vikt. Iw.', Dorp.Str.6
Löwen, K. K., Thronfolgerb.17
Lukaszewicz, Leon Jos.', Kalkstr. 23.
Magnus, Edwin, Schloßstr. 18
Meyerowitsch, Wl. Mos.', Romanowstr. 66W48.
v. Morr, Kurt Ludw.', Schulenstr. 10W2.
Neuburg, A. K., Dorp. Str.15
Nikonorow, Porf. Alex.', Theaterboul. 3.
Ore, Denis Denis., Spr. 9—11 u. 4—6, Suworowstr. 8.
Pabst, Erich Arnold', Spr. 9½—11, Theaterboul. 7W3.
Peterson, Ed. J., Elisabethstr. 75W7.
Rosenberg, Bar. Harald Vikt.', Scheunenstr. 16.
Rusis, Heinr. Jan', Suworowstr. 5.
Schoeler, Lothar, Scheunenstr.16
Schpanow, Mich. Alex.', Talsensche Str. 10.
Soots, Hans Mart.', Elisabethstr. 16.
Tanin, Georg Mich.', Spr. 11 bis 1 u. 5—7, Neustr. 24.
Tanin, Paw. Mich.', Spr. 10 bis 12 u. 4—6, Theaterb.7.
Tatarin, Edgar Theod.', (Fedorowitsch), Spr. 3—4½, Kalkstr. 30W2, u. 9—10 Nikolaistr. 4W8, Mittw. und Sonnabend 10—11 in der Kaufmannskammer.
Thron, Joh. Arv.', Neust. 25
Towgin, Alex. Wlad.', Suworowstr. 36W2.
Waldmann, Osk. Lw.', Suworowstr. 20W5.
Willmann, Aug. Karl', Spr. 9—11 u. 5—7, Marienstr.33
Zimmermann, Theod. Dan.', Kalkstr. 30W2.

Rechtsanwälte, Private.

Below, D. R., Suworowstr. 17.
Buchholz, Joh., Newastr. 17.
Budrewitsch, Joh. Andr.', Revaler Str. 29.
Dulbe, Alex. Pet., Suworowstr. 5.
Evers, Pet. A., Mühlenst. 60
Franzkiewitsch, J. J., Spr. 8—10 u. 4—7, Suworowstr. 17.
Jrschick, Edm. Wilh.', Wallstr. 17W5.
Klawin, H., Newastr. 3W16.
Kreizberg, J. Ch., kl. Schmiedest. 16.
Lapin, W. J., Elisabethstr. 16.
Linde, Ed. Ed.', Elisabethstr. 89
v. Miastkowski, W. L., Spr. 8—10 u. 5—8, Suworowstr. 10W13.
Miklaschewitz, Bol. Osip.', Dachsstr. 2.
Okuschko, L. J., Newast. 15.
Popow, Konst., Kirchenstr. 45.
Rosenthal, Karl, Spr. 10—11 u. 4—5, Alexanderstr. 2W23
Sittenfeld, Julian Ferd.', Kalkstr. 1.
Stager, J., Marienstr. 10a.
Stumberg, J. J., Waldstr. 4a.
Trojanowitzky, Onufri Mich., Königsstr. 8W3.
Tschauski, Alex. Jakowl., Spr 9—10 u. 5—6, Theaterb.3W4
Wilde, Andr., Sprenkstr. 9W6.
Wunderlich, J., Spr. 9—10 u. 5—7, Kramerstr. 3W2.

Reedereien.

(Sieh auch Schiffs-Agenturen.)

Helmsing & Grimm, Schloßstr. 21.
Rigaer Schnelldampfergesellsch., Schloßst. 21.
Russ.-Balt. Dampfschiffahrts-Gesellschaft, Schloßstr. 21.
Seeberg, Gebr., Bischofsstr. 1.

Reisebüro.

REISEBÜRO
der Internationalen
Schlafwagen-Gesellschaft.
Kaufstr. 4.
Fernruf 50—30.
Eisenbahn-Fahrkarten
I. und II. Klasse.
Schlafwagenplätze.
Rundreisebillets.
Dampfschiffsfahrten.
Reise-Unfallversicherung.
Geldwechsel.
Reiseauskünfte.
Bürostunden:
an Wochentagen von 9½—4,
an Sonn- u. Feiertagen v. 10—12.

Reise-Utensilien.

Jaksch & Ko., J., Schalstr. 11.
Jannait, F., Königsstr. 20.
Jetzkewitz, F. W., Kaufstr. 15.
Lyra, Aug., Kaufstr. 3.
Parthum, J., Königsstr. 13.

J. Parthum,
Königsstr. 13,
Koffer, Taschen
und alle sonstigen
Reise-Utensilien
eigener Fabrikation,
daher solide u. billig.

Prüffert, Carl, Weberstr. 8.
Wannag, Th., Alexanderstr. 21

Restaurants.

Otto Schwarz
Wein- u. Austern-Stuben
Basteiboulevard 2.
Telefon Nr. 80.

Albert, R., Palaisstr. 10.
Alexejew, J., Mosk. Str. 134.
Alks, J., alte Mit. Str. 56a.
Altstadt, Stallstr. 1.
Andersohn, A., Marienstr. 55.
Anschewitz, J., Gertrudstr. 29.
Antoschko, P., Mosk. Str. 26.
Artemenkow, L., Mosk. Str. 9.
Ausin, W., „Export", Katharinendamm 2.
„Automat", R. Tode, Scheunenstr. 19.
Baar, Chr., Schlock. Str. 27.
Badenius, J., Alexanderst. 42
Bajar, M., Matthäistr. 18.
Ballod, A., Krebsstr. 17.
Ballod, A., Bärenstr. 11.
Ballod, M., Elisabethstr. 1.
Baltin, J., Marienstr. 4.
Barback, M., Mosk. Str. 62.
Behrsin, K., Alexanderstr. 124
— K., Turgenjewstr. 15.
Bergbohm, G. G., Reval. Str. 57 und Gertrudstr. 66.
Berghardt, J., Mühlenstr. 1.
Bergmann, J., Kalnez. Str. 80.
Berkholz, E., Hotel Bellevue, Thronfolgerboul. 33.
Bersin, J., Schiffsstr. 11.
Bitte, J., Alexanderstr. 163.
Bluhm, E., Brückenstr. 2.
Bluhm, P., Romanowstr. 137.
Bogdanow, A., Mosk. Str. 69.
Brigant, J., Dorpater Str. 5.
Bromberg, J., Elisabethstr. 65.
Brunau, Fritz, Marienst. 60.
Budde, Chr., Romanowstr. 68.
Burgis, R., Petersb. Ch. 6.
Busch, K., Krebsstr. 23.
Busch, M., Dorpater Str. 22.
Busch, M., Kaisergartenstr. 1.
Carlsohn, E., Gertrudstr. 88.
Chustnodynow, K., Romanowstr. 110.
Daschkow & Kolossow, Reußische Str. 6.
Deutschmann, H., Sprenkstr. 4.
Dreimann, J., Marienburger Str. 5.
Dukka, K, Romanowstr. 72.
Edolf, Ad., Mühlenstr. 9.
Eggert, R., Theaterst. 3.
Engel, P., Schreyenbusch 8, 1.
Filatow, A., Gogolstr. 13.
Feodorow, W., Mosk. Str.49.
Fleischer, R., Mühlenstr. 92.
Freiberg, O., Marienstr. 8a.
Gawrilow, J., Gogolstr. 12.
Gelbe, J., Mitauer Ch. 15.
Godin, J., Kaufstr. 22.
Goldin, J., Mühlenstr. 38.
Gorodetzki, B., Suworowstr. 8
Grahwit, D., Duntenh Str.23
Grisle, M., Moskauer Str. 4 u. Säulenstr. 87.
Grünberg, W., Marienstr. 55.
Grünupp, A., Witebskerst. 39.
Günther, D., Suworowstr. 114.
Günther, D., Kämmereistr. 1.
Gulbe, M., Petersb. Ch. 127.
Hannemann, K., Dünamündsche Str. 60.
Hübner, G., Bärenstr. 26.
Hübner, K., Karlsstr. 17.
Jacobjahn, D., Sprenkstr. 49.
Jacobsohn, Fr., 1. Weidend.39
Jandau, J., Hasenholm 16.
Jansohn, L., kl. Münstereistr. 1.
Jansohn, M. (Klosterkeller), kl. Schmiedestr. 15.

Bowlen, Etageren, Tafel- u. Wandschmuck
Elektrische Beleuchtungskörper u. Installation
Kaffeemaschinen, Konservengläser
Lampen jeder Art. Schreibgarnitur.
F. Chertek

Iljin, S., kl. Bergstr. 18.
Jürgensohn, Chr., Dwinsker u. Mitauer Bahnhof.
Jürgensohn, Ed., Schreyenbusch 1, 25.
Jürgensohn, K., Kämmereistr. 11
Jurenas, Iw., Matthäist. 85.
Iwanow, M., Mosk. St. 107
Kadisch, L., Königsstr. 49.
Kalep, Jak., Dünam. Str. 46b.
Kalle, P., Petersb. Ch. 29.
Kalnin, A., Sprenkst. 39.
Kalnin, J., (Gambrinus), Kramerst. 4.
Kalns, J., Mühlenstr. 86.
Karklin, E., Apothekerst. 38.
Kasain, J., Alexanderstr. 98.
Kauffmann, A., Mosk. St. 123
Kaufmann, K. (Hotel de Rome), Theaterboul. 5.
Kisselew, J., (Zentral), Jakobsstr. 3.
Klüßmann, Hans, Hotel St. Petersburg, Schloßplatz 4.
Korbut, A., Mosk. Str. 99.
Krasnewitsch, A., Romanowstr. 83.
Kreke, K., 2. Weidendamm, Schlachthof.
Kreuzberg, J., Gertrudstr. 81.
Krewitz, B., Elisabethst. 77.
Kroepsch, A., Scheunenstr. 30.
Krumin, A., Eliasst. 2.
Kuhfuß, Th. (Johanniskeller), kl. Schmiedestr. 17.
Kurrat, A. (Kasinotheater), Alexanderst. 80 und (Hotel Frankfurt am Main), Alexanderst. 25.
Lapekin, M., Dampfstr. 49.
Lapinski, B., Schwarzhäupterstr. 5.
Larionow, A., Bergstr. 64.
Laschkow, J., Mosk. Str. 42.
Leekne, J., Elisabethstr. 85.
Leelpeter, A. (Park-Hotel), Elisabethstr. 71.
Lilienfeld, S., Herrenstr. 7.
Linde, E., Marienstr. 5.
Lobach, M., Kirchenstr. 9.
Major, W. (Tivoli), Königsstr. 9.
Maison u. Nauska, Suworowstr. 14.
Mantneek, P., Mühlenstr. 78.
Markelew, A., Säulenst. 80.
Markowski, W., Hospitalst. 7.
Medem, Graf Paul, Sprenkstr. 62 u. Schwimmstr. 34.
Meyer, J., Dünamünd. Str. 1
Migla, J., Dünam. St. 45.
Mikelsohn, D., Mosk. Str. 107.
Mikolas, M., Kaisergartenstr. 18.
Molotschajew, J. S., Schalstr. 3
Murneek, J., (Hotel Imperial), Alexanderb. 3.
Nadsit, D., Marienstr. 21a.
Neuland, Aug., (Olympia-Theater), Elisabethst. 61.
Neumann, A., kl. Neustr. 1.
Nikitin, W. A., Mosk. Str. 5.
Nowitzki, A., Marienst. 37.
„Odessa", Schwarzhäupterstr. 5.
Odin, J., Dorpater Str. 32.
Osching, N., „Jalta", Turmstr. 5.
Osol, K., Steinstr. 14.
Osolin, H., Mühlenstr. 105.
— K., Elisabethstr. 75.
Ossipow, N., (Hotel Viktoria), Alexanderst. 7.
Paesch, A., Seestr. 13.
Peeschin, N., Katharinend. 1a.
Perwow, A., Ballastdamm 44.
Peterson, B. D., Sprenkst. 36
Petersohn, K., kl. Schmiedestr. 16.
Pilder, M., Romanowstr. 92.
Platkai, J., Dampfstr. 68.
Ploring, L., Suworowstr. 41.
Ploring, N., Palaisstr. 8.
Pluhme, J. H., Duntenhöfsche Str. 23.
— J. H., kl. Sandstr. 7.
Podschiwalin, P., Elisabethstr. 67
Pone, N., Romanowstr. 92.
Pukow, M., Mitauer Ch. 15.
Rall, C. (kl. Wöhrm. Park).
Reekstin, Fritz (Hotel Commerce), Theaterboul. 13.
Reekstin, K., Marienstr. 34.
Reinberg, A., Kaiserl. Garten.
Reinwaldt u. Peterson, Neustr. 33.
Rimsche, P., Marienstr. 71.
Rippenbein, J., Herrenstr. 31.
Rischki, J. A., Mosk. Str. 28.
Roschtschenkow, M., Witebsker St. 37.
Roschtschenkow, M. S., Reussische Str. 1.
Rose, A., Moskauer Str. 6.
Rosenthal, R. (Phönix), Wallstr. 13.
Ruben, J., Mühlenstr. 109.
Rudowitsch, J., Dorp. Str. 12.
Rudowitz, K., Revaler Str. 32.
Rudsit, A., Dorpater Str. 2.
Ruffert, L., Moskauer Str. 1.
Rulle, K. (Union), Matthäistr. 4
Sager, P., Wenden. Str. 21.
Sahlit, P., Karlsstr. 7.
Saitschenok, G., Suworowstr. 30
Sarin, J., Tulasche Str. 3.
Sarin, J. (Thorensberger Park), Altonaer Str. 2.
Saulit, J. A., Schienenstr. 8.
Schiron, J., Dorpater Str. 31
Schmidt, E., Nikolaistr. 45.
Schmidt, P., Moskau. Str. 81
Schütz, J. A., kl. Münstereistr. 6
Schwarz, Otto (Chr. Jürgensohn), Basteiboul. 2.
Seidmann, F., (Hotel London), Kalkst. 21.
Selenkow, H., Mosk. Str. 101.
Sillin, J., Kämmereistr. 3.
Skuje, J., Mühlenstr. 127.
Sorokin, N., Mühlenst. 103.
Sprecher, E. (Hagensb. Park), Kalnezeemsche Str. 11.
Stabbing, E., Küterstr. 19.
Stabusch, M., Gertrudstr. 127.
Stankewitsch, K., Alexanderstr. 99
Stauwer, W., Lagerstr. 4.
Stelp, F., Bärenst. 26.
— Fr., Moskauer Str. 145.
Strelneek, J., Petersb. Ch. 87.
Stuhre, J., Artilleriestr. 60.
Sulter, J., Dorpater St. 7.
Surnow, J., Dünaburg. Str. 2
Surowski, H., Petersb. Ch. 25
Sweestin, D., Elisabethstr. 95.
Sweestin, D., Suworowstr. 64
— D., Kurmanowstr. 2.
Szymoljunas, E., Bauskescher Weg 4.
Tarassow, J., Mosk. Str. 27.
Teraud, N., Dampfstr. 76.
Treide, P., Schiffsstr. 13.
Trede, Wilh., Schoonerst. 1.
Tschigan, A., Königsstr. 12.
Wainowski, J., Schlock. Str. 66
Walbe, E., Lagerstr. 63.
Walleika, J., Hotel Warschau Sünderstr. 34, Neustr. 32 u. Romanowstr. 25, Suworowstr. 20, Kämmereistr. 7.
Waran, F., Schiffsst. 16.
Wegner, W. S., Kalnez. Str. 4
Weinberg, E., Karolinenstr. 30
Weinberg, Ed. (Villa Nova), Petersburger Chaussee 87.
Weinberg, J., Revaler Str. 2.
Wilzit, P., Alexanderstr. 192.
Winter, L. E., Neustr. 9.
Winter, L., Ch., Münstereistr. 2
Zauka, K., Lagerstr. 52.

Buffets in Klubs usw.

Balt. Handl.-Gehilfen-Verein, Nikolaistr. 67.
Cirkus Salamonsky, Pauluccistr. 4.
Deutscher Kellnerverein, Suworowstr. 34.
Frühlingsverein, Brückenstr. 32.
Gewerbeverein, Königsstr. 30.
Hagensberger Schützengesellsch., Taubenstr. 15.
Hoffnungsverein, Altonaerstr. 15
Kaiserl. Garten, Katharinenstr. 2a.
Kasino-Theater, Alexanderst. 80.
Kaufmännischer Verein, Domplatz 17.
„Kaiserwald", Sportverein.
„Kohkle", Musik. Ver., Alexanderstr. 59.
Konkordia, Alexanderst. 77.
Lettischer Verein, Pauluccistr. 13.
„Musse", Königsstr. 4.
„Ressource", Rathausplatz 1.
Radfahrer-Ver., Nikolaistr. 67.
„Rubonia", Sandstr. 38.
Russischer Klub, Königsstr. 1.
Schützenverein, Nikolaistr. 5.
Stadttheater, Theaterboulevard.
2. Stadttheater, Nikolaistr.
Station Riga 1 und 2.
Theater-Klub, Münstereistr. 8.
Thorensb. Gesell. Verein, kl. Altonaer St. 6.
Trabrennverein, Schützenstr.
Turnverein, Turnerstr.
Ueberdünscher geselliger Verein, Lagerstr. 18.
Westend-Klub, Schwabenstr. 1.
Zoologischer Garten, Kaiserwald.

Riemen.

O. Bieberger & Co.,
Sandstrasse 7, Tel. 1475.

J. A. Herskind
Palaisstr. 3, ☎ 77,
Postfach 132.

Hugo Hermann Meyer, Riga.
Reymann, Harry, Schloßstr. 8.
Vogel & Paulson, Thronfolgerboul. 31, Postfach 585, ☎ 351 und 6851.

Riemen- und Seilscheiben aus Holz.

(Sieh auch Holzriemscheiben).

A. W. Döllen
Pauluccistrasse 17,
Tel. 617. Postfach 83.

Lutz, Ph., Konsulstr. 1a.
Hugo Hermann Meyer, Riga.
Reymann, Harry, Schloßstr. 8.

A. Wisniewski,
Maschinenhandlung,
Theaterboul. 11. — Tel. 1126

Röhren.

A. C. Fitzner,
Gas- und Wasseranlagen
Königsstr. 39, Tel. 202

Gustav Schwarz & Co., Marstallstr. 9, ☎ 2468.
Selkin, H. N., Dorp. Str. 4.
Vogel & Paulson, Thronfolgerboul. 31, Postfach 585, ☎ 351 und 6851. Röhren für Gas, Wasser, Dampf usw. usw.

Röntgenstrahlapparate.

Reiniger, Gebbert & Schall, A.-G.
(W. Feldberg)
Wallstraße 30, Tel. 3570

Rußfabrik.

August Wegelin, Akt.-Ges., Poderaa, ☎ 6778, Postfach 17

Säcke.

Chalfin, H., Mühlenst. 138.
Dolgizer, F., Smolenskerstr. 13
Fleischmann, N., Jesuskirchenstr. 7.
Friedland, F., Mühlenstr. 151.
Iljon u. Kalning, Parkstr. 4.
Kissin, M., Mühlenstr. 157.

Sägegatter.

O. Bieberger & Co.,
Sandstrasse 7, Tel. 1475.

Harloff, Aug., Ingen., Dorpater Str. 57.

F. Chertek Kaufstrasse 12. Inhaber: Forstmann & Spunde
reiches Lager in: Kristall, Porzellan, Fayence, Skulpturen, Alfenide, Kron-, Arm- und Wandleuchtern.

Otto Keller, Theaterboul. 6, Telefon 2699.

Hugo Hermann Meyer, Riga.

Oekonomische Gesellschaft für Handel und Gewerbe, Riga, Königsstr. 28. Telefon 5291.

G. Pirwitz & Co., gegründet 1877. Petersburger Chaussée 1. Telephon 244.

Gesellschaft zur Fabrikation von Holzbearbeitungs-Maschinen, Sägegattern etc. etc. „STELLA“ Wold. Pitzken & Co., Matthäistr. 78. Tel. 819. Postfach 526.

Sägemühlen.

Ahlers, Aug., Dünab. Str.62
Ballod, A., Gouvernements-Hof, Bolderaa u. Thomasst. 3.
Becker, H. A., Gertrudstr.125.
Berlin, Gebr., Dampfst. 37.
Bielinki, M., Kurmanowstr.17.
„Bienenhof“, M. L. Günzburg, B. E. Berlin u. D. Joffe, Bauskesche Str. 86.
Braun, J., Kojenholm. Str. 12
Brill, F., Hasenholm. Ufer 4.
Brinkmann & Co., J., Kojenholmsche Str. 15.
Broitmann, A., Bausk. Str. 31
Burt, Boulton & Haywood, Mühlgrab. Str. 7.
Caspari, J., alte Mitau. Str.7
Chawkin, J. M., Lübecksholm.
Cleemann, F., Fockenh. Str. 16.
Dombrowsky, August, Alt-Mühlgraben, Kontor: Schloßstr. 15
Dombrowsky, K., Mosk.St.196
Göschel, Georg, Oskarstr. 3.
Hindin, S. J., Pihlenh. Str.,
Hopfe, F. W., Wasserstr. 25.
Kergalw, Chr., 2. Weidend.28
Koblenz, N., Dampfst. 54.
Kramer, B., Alexanderstr. 153.
Kremmert, L., Juliusstr. 1 und Gypsstr. 6.
Lomani, Gebr., Dünamündesche Str. 59.
Meißner, K., Gertrudstr. 125.

Julius Potempa Dampfsägewerk Rote Düna Dampfstrasse 56, Telefon 4229. Stadtkontor: Basteihof, Wallstr. 2, W. 20. Telefon 1680.

Michelsohn, M., Holstenhöfsche Str. 1.
Niemzowitsch, Ch. Mühlgrab. Str. 3.
Pirwitz & Co., G., Pet. Ch. 2.
Pychlau, Theodor, Oskarstr. 7, Kontor: kl. Sünderstr. 1.
Rabinowitsch, N., Mühlgraben. Str. 3.
Schalit, Sch., Hasenh. Ufer 28.
Schapiro, Phil., Bolderaa, Kontor: Jakobsstr. 28.
Steinert, Chr., Säulenstr. 58.

Sägemühlen-Einrichtungen.

O. Bieberger & Co., Sandstrasse 7, Tel. 1475. Gatter, Kreissägen, Bandsägen, Schindelmaschinen u. Lokomobilen für Holzfeuerung.
Keller, Otto, Theaterboul. 6, ☎ 2699.
Hugo Hermann Meyer, Riga.

Sägen.

Bausch, Danzfuß u. Ko., Karlsstr. 13.

Technisches Büro Prometheus gr. Schmiedestr. 18, ☎ 3047. Vertreter von J. W. Edelhoff & Co.

Gustav Schwarz & Co., Marstallstr. 9, ☎ 2468.

Sägenfabriken.

Erbe, Otto, Akt.-Ges., Revaler Str. 6.

Rigaer Sägen- und Feilen-Fabrik Gustav Soennecken Fabrik: Mitauer Chaussée 2, Telefon 28. Niederlage: Königsstrasse 32, Telefon 33.

Soennecken, Gust., Mit. Ch. 2.

Säulen, Servirtische usw.

F. Chertek Inhaber: Forstmann & Spunde, Kaufstr. 12. Telefon Nr. 1768.

Salonuhren.

F. Chertek Inhaber: Forstmann & Spunde, Kaufstr. 12. Telefon Nr. 1768.

Salzhandlungen.

Arnal Söhne, E. (Tafelsalz), Mühlenstr. 16.
Behrsin, Ed., Smolenskerstr. 13
Kamkin, E.A., Smolensk.Str.11
Komen, J. J. (Salzmühle), Schiffsstr. 40.
Krutelew, G. J., Dorp. Str.34
Lewin, L. J., Neustr. 33.

F. Woldemar Inhaber: Gerhard Legsding. Heringe und Salz. Steinstr. 1 u. 11, Tel. 508. Herrenstr. 1, Tel. 4528.

Legsding, G., Steinstr. 1 u. 11
Merkuljew, A.J., Suworowstr.6
Paramonow, Smolensk. Str.13
Woldemar, F., Steinstr.1 u. 11

Salzmühlen-Einrichtungen.

Hugo Hermann Meyer, Riga.
Vogel & Paulson, Thronfolgerboul. 31, Postfach 585, ☎ 351 und 6851.

Samenhandlungen.

Fr. Arajs Samen-Handlung Alexanderstr. 36. Telefon Nr. 2077. Während der Badezeit auch in Majorenhof, Johmenstr. 40.

Baltischer Samenbau-Verband Kalkstrasse 7, Tel. 3021. Niederlage: Mönchenstr. 4, Tel. 5694. Klee-, Gras- und andere Saaten.

Baltischer Samenbauverband, Kalkstr. 7 u. Mönchenstr. 4.

Heinrich Goegginger, Hoflieferant Seiner Majestät. Karlsstr. 13, Tel. 127.

Laßmann, F., Alex.-Boul. 1.

Fr. Lassmann Blumen-, Gemüse- u. diverse ökonomische Samen Alexanderboulevard 1, neben Hôtel Imperial. Telegramm-Adresse: Lassmann — Riga. Telephon Nr. 963.

Oekonomische Gesellschaft Lettischer Landwirte Verwalt. u. Zentralniederl.: Riga, Königsstr. 29. Telefon 1379. — 35 Filialen. —

Russische Vertriebsgesellsch. Schwedischer Maschinen kl. Sandstr. 2/4, im Hause der Russ. Asiatischen Bank. Tel. 4667 und 6583. Postfach 1215. Telegramm-Adresse: „Skandia“.

C. W. Schoch, I. Weidendamm 21.

Selbsthilfe, 2. Weidend. 1, ☎ 218 und 5053.

Rob. Thau, Schlossstr. 13, eine Treppe. Tel. 105, Postfach 531.

Thau, Rob., Schloßstr. 13.

A. Upeneek Samenhandlung Suworowstr. 3, Tel. 8111

Vollmer & Ko., Kaufstr. 1.

C. H. Wagner, Nikolaistr. 69.

Bowlen, Etageren, Tafel- u. Wandschmuck Elektrische Beleuchtungskörper u. Installation Kaffeemaschinen, Konservengläser Lampen jeder Art. Schreibgarnitur. F. Chertek

Sandstrahlgebläse.

Häusermann, Rob., Industriestr. 5.
Idelsack, D., Theaterboul. 7.
Hugo Hermann Meyer, Riga.

Sargfabriken und =Handlungen.

Buhse, G., Karlsstr. 33.
Buit, G., Tuckumer Str. 8.
Edelmann, Osk., Sprenkstr. 23a
Hiege, J., Alexanderstr. 51.
Kirstein, S., Petrikirchenstr. 3.
Klawin, O., Dünam. Str. 42.
Krukle, B., Sprenkstr. 29.
Kuntze & Kärger, Theaterbl. 11.
Melcher, J., Mosk. Str. 139.
Michelson, J., Waldst. 7.
Osolin, P., Alexanderstr. 64/66
Punding, K., Mosk. Str. 76.
Rehberg, M., Zaunstr. 1.
Rehberg, R., Waldstr. 3.
Rudsit, Ed., Dampfstr. 72.
Tauter, K., Mosk. Str. 138.
Walain, A., Asylstr. 20.
Walter, G., Mitauer Ch. 21.
Walter, J., alte Mit. St. 56a

Sargbeschläge.

Lyra, R., Jakobsstr. 28.
Paschkowski, O., Mühlenstr. 115

Sattler.

* bedeutet Amtsmeister.
(Sieh auch Tapeziere.)

Aronstamm, J., Mosk. Str. 29.
*Döring, G., Herrenstr. 13.
Eljaschew, J., Dorpaterstr. 33.
*Fleißner, G., Trinitatisstr. 22.
Freymann, R., kl. Goldinger Str. 5.
Gaile, A., Alexanderstr. 15.
Gangnus, E., Schulenstr. 20.
Gildner, J., Suworowstr. 40.
Glückmann, Sch., Dampfstr. 80.
*Herbst, G., Alexanderstr. 6.
Hosias, E., Grabenstr. 1.
Jannait, Fr., Königsstr. 20.
*Janson, W., kl. Lärmstr. 2.
Krebs, L., Gertrudst. 33.
Krüger, E., Alexanderstr. 24.
*Leinert, E., Kalnez. Str. 10.
Lindwurm, G., Peterholmstr. 12
Lösewitz, W., Dünamündesche Str. 43.
Lutz, F., Alexanderstr. 95.
Mekkis, J., Revaler Str. 41
*Modrach, Fr., Kirchenstr. 19.
*Parthum, J., Königsstr. 13.
Pelit, P., Schreyenbusch 4, 20.
Pikelow, N. J., kl. Bergstr. 5.
Rudowitz, J., Säulenstr. 87.
Saltupp, Ed., Mühlenstr. 67.
Saltupp, E., Alexanderstr. 94.
Schwarzenberg, G., Dampfstr. 76.
Seedin, K., Revaler Str. 65.
Stankewitz, J., Matthäistr. 35
Wannag, Th., Alexanderstr. 21
*Werner, W., Dünam. Str. 11
Witol, A., Karolinenstr. 37.

Sauerkohl=Fabrik.

Rudsit, G., Duntenh. St. 15.

Saug=Generator=Gas=Anlagen.

O. Bieberger & Co., Sandstrasse 7, Tel. 1475.

Russische Maschinenbau-Aktien-Gesellschaft
Bratja Körting
kleine Schmiedestraße 16, ☎ 7903.

Russische Gesellschaft
Schuckert & Co.
Königsstr. 4.
Geschäftsstelle Telefon 1000.
Geschäftsleitung Telefon 1087.
Postfach 698.

Saug-Generator-Gas-Apparate.
Original
OTTO
Schutz-Marke
Vertreter:
A. Wisniewski,
Theaterboul. 11. — Tel. 1126.

A. Wisniewski, Theaterb. 11.

Schaufenster, eiserne.

C. M. Schmidt, Karolinenstraße 42, ☎ 1663.

Schiefertafelfabriken.

Friedmann, S., Mosk. Str. 265a
Michelsohn, Max, Fabrik: Industriestr. 42.
Strauch, E. M., Kalnez. Str. 91.

Schiffsagenturen.

(Sieh auch Reedereien.)

Bornholdt & Co., P., Palaisstr. 9.
Bulbmann u. Weiß, Bremerstr. 11.
Danneberg, P., kl. Schloßstr. 2b
Graham, Ejböl & Ko., Basteiboul. 11.
Harff & Heydemann, Sandstr. 23/25.
Helmsing & Grimm, Schloßstr. 21.
Jörgensen & Treyden, Neust. 13
Jörgensen, Hagen, kl. Schmiedestr. 10.
Kamenski, Gebr. F. und G., Sandstr. 12.
Kroß, Gebr., Schwarzhäupterstr. 4.
Laerum, H., Basteiboul. 11.
Meesenburg, L. M., kl. Münzstr. 3.
Nordische Dampfschiffs=Gesellsch., Neustr. 28.
Samolet, Wallstr. 2.
Schneider, R., Küterstr. 8.
Wold, R., kl. Schmiedestr. 10.

Schiffsbefrachter.

Harff & Heydemann, Sandstr. 23/25.
Krohn, K., Palaisstr. 9.
Meesenburg, Lorenz M., kleine Münzstr. 3.
Schneider, G., Schloßstr. 24.
Seeberg, Gebr., Bischofstr. 1.

Schiffsketten.

Vogel & Paulson, Thronfolgerboul. 31, Postfach 585, ☎ 351 und 6851.

Schiffsprovisions=Handlungen.

Eiche, Leop., Kämmereistr. 6.
Schnore & Co., Bremerstr. 13.
Thiel, P., Palaisstr. 9.
Willemson, J. M., Kohlenstr. 30

Schiffswerften.

Dampfschiffahrtsges. A. Augsburg, Kiepenholm 100.
Eltermann, J., Industriestr. 1c
Jegorow, A., Matrosenstr. 1.
Lange & Sohn, Akt.=Gesellsch., Schiffsstr. 44.
Radionow, P. T., Grodnosche Str. 12.
Strauch & Kruming, Hasenholm

Schilder.

Rob. Feldmann
Glas- und Metall-Buchstaben.
Alexanderstr. 13, Tel. 7580.

J. Jaksch & Co. Schalstr. 11.
Porzellan, Email usw.

Ingenieur
Friedrich Krauss
Sandstr. 26, Tel. 5489.
Chemisch gravierte Metallschilder.

Schirmfabriken und Handlungen.

Blechmann & Söhne, Sünderstr. 12.
Donner, J., Scheunenst. 5.
Feitelberg, Moritz, A.-G., Sünderstr. 6.
Gerson, J., Schmiedestr. 18.
Joelson, B. S., Stallstr. 1.
Kron, M., Sünderstr. 25.
Pfeiffer, G., Scheunenstr. 10.
Thal, Louis, Kalkstr. 9.
Wiessner, Karl, Kalnez. Str. 7

Schlämmkreidefabriken.

Boehm, Paul, Theaterboul. 11

Schlosser und Schlossereien.

* bedeutet Amtsmeister.
(Sieh auch Mechan. Werkst.)

Albrecht, D., 1. Weidend. 15.
Alexandrow, G., Dünab. St. 72
*Altberg, Rob., Kathol. Str. 7
Antin, A., Sprenkstr. 21.
Bach, A., Bienenstr. 16.
*Ballod, P., Klosterstr. 17.
*Behrsin, Hans, Zaunstr. 1.
Berg, O., Gertrudstr. 133.
*Bergmann, C. J., Pferdestr. 3/4
Bergmann, Else, kl. Königsstr. 6
Borbe, Wilh., Popowstr. 1.
Bormann, A., Gertrudst. 31.
Braslin, J., Marienstr. 113.
Forup, J., Gertrudstr. 87.
Frank, J., Moskauer Str. 75.

Arthur Franz
Sünderstr. Nr. 1.
Kunstschmiede.
Bauschlosserei.
Geldschrankfabrikation.

*Franz, A., Sünderstr. 1.
*Gablenz, W., Königsstr. 13.
Gedrowitsch, K., Marienstr. 45.
Grieslin, A., Helenenstr. 3.
Grube, K., Mühlenstr. 69.
Grünberg, J., Marienstr. 46.
*Grünfeldt, E., Johannishof 6
Gulbis, P., Lübecksholm 2.
Hagemann, W., Reval. Str. 57
Hagen, H., Adlerstr. 20.
Hajek, J., Matthäistr. 43.
Hasenfuß, J., Revaler Str. 96
Hillberg, J., Fuhrmannsstr. 11
Jermolajew, P., Witebsk. Str. 3
Irbin, F., Dorotheenstr. 19.
Just, J. E., Wallstr. 4/6.
Kahan, Sch., Mosk. Str. 19.
Kauffeld, H., Nordstr. 18.
Klihwe, B., Industriestr. 10.
Kohzer, R., Mühlenstr. 93.
Kolodizki, L., Marstallstr. 17.
Kraukli s, E., Alexanderstr. 192.
Kreizberg, J., Sprenkstr. 60.
Kurbe, M., Matthäistr. 69.
Lahz, A., Marienstr. 7.
Leepa, P., Gogolstr. 16.
Leifert, W., Friedensstr. 6.
Leit, P., 1. Weidendamm 13.
*Leppik, P., Ritterstr. 47.
*Magdeburger, Th., Waldstr. 9.
Matejunas, G., Schlock. Str. 10
Metzner, R., Mühlenstr. 54.
Nasarow, J., Jarosl. Str. 5.
*Neuland, W., Karlsstr. 25.
*Osol, M., Neustr. 25.
*Osol, W., Bienenstr. 4.
Petersohn, A., Kasernenstr. 3
Pfeiffer, J., Matthäistr. 28.
Pirang, R., Schlocksche Str. 68
Poschkus, J., Dünab. Str. 47.
Puke, K., Ritterstr. 30.

F. Chertek Kaufstrasse 12. Inhaber: Forstmann & Spunde. reiches Lager in: Kristall, Porzellan, Fayence, Skulpturen, Alfenide, Kron-, Arm- und Wandleuchtern.

C. M. Schmidt

Amts-Schlossermeister.

Bauschlosserei-, Kunstschmiede-, Eisenkonstruktion- u. Reparatur-Werkstätten.

Karolinenstr. 42. Telefon 1663.

Radionow, P., Grodn. Str. 12.
Rasewski, K., Romanowstr. 50.
Reimann, M., Schwalbenstr. 4
*Rossbandt, J., Sandstr. 9.

Jul. Rossbandt

Amts-Schlossermeister.

Sandstr. 9, Telefon 6221.

Goldene Medaillen und höchste Auszeichnungen.

*Saul, M., Invalidenstr. 4.

M. Saul

Amts-Schlossermeister.

Invalidenstr. 4, im eigenen Hause.

Tel. 2963.

Scharfstein, J., Mosk. Str. 138a
*Schmidt, C. M., Karlsstr. 33.
*Schmidt, Heinr. C., Karolinenstr. 42 u. Karlsstr. 33.
Sneedse, R., Duntenh. Str. 30.
Sokolowski, M., Wendensche Str. 32.
*Starck, K., Grünstr. 1.
Stauden, F., Gertrudstr. 44.
*Steinberg, M., Suworowstr. 39
*Steinert, K. Chr., Gertrudst. 63

Karl Chr. Steinert

Amts-Schlossermeister.

Bauschlosserei.

Kunstschmiede.

Eisenkonstruktions-Werkstätten.

Gertrudstr. 63 im eig. Hause

Telefon 4762.

Stepanow, J., Alexanderstr. 107
Stepat, A., Dorpater St. 40.
Sturm, F. J., Turmst. 4.
Swaigsne, J., Newastr. 10.
Tiesenberg, R., kl. Lärmstr. 26
Tkatschew, E., kl. Bergstr. 9.
Treyde, A., Gertrudstr. 135.
*Urban, G., Newastr. 23.
Weide, E., Marienstr. 51.
Weinberg, R., Alexanderstr. 148
Weinstein, J., Pauluccistr. 1.
*Werner, K., Matthäistr. 65.
Wickel, J., Dünamünd. Str. 52.
Wimbul, Th., Theringerstr. 5.
Woll, W., Moskauer Str. 64.

Schlosserei-Bedarfsartikel.

Hugo Hermann Meyer, Riga.

Gustav Schwarz & Co., Marstallstr. 9, ☎ 2468.

Schloßfabriken.

Glaser, M., Waffenstr. 5.

Rigaer Schlossfabrik

Herminghaus & Voormann,

Schlossfabrikation. Eisen- und Metallgiesserei, Schwartzenhof, Baldohnsche Strasse Nr. 1.

Schmiedbarer Guß.

Th. Bartuschewitz,

Alexanderstr. 167.

Eisengiesserei für schmiedbaren und Maschinenguss, Kopirpressen u. Eisengusswaaren-Fabrik.

Bartuschewitz, Th., Alexanderstr. 167.

Schmiede.

* bedeutet Amtsmeister.

Alks, E., Zabeln. Str. 15.
Andersohn, Jan, Bausk. Weg 1.
Apsit, J., Unionstr. 67.
*Baerenfeldt, G., Newastr. 10.
Ballod, K., Artilleriestr. 69.
Baltgalw, M., Altonaerst. 28.
Barnis, P., Seestr. 35.
Baronin, Th., Peterholmstr. 19
Behrsing, G., Revaler Str. 41.
Berg, J., Dünam. Str. 56.
Bersin, J., Lubahn. Str. 3.
Biimet, P., Petersb. Ch. 42a.
Böhm, J., Artilleriestr. 29.
Buiwit, F., Lagerstr. 57.
Busch, Wagel & Classen, Altonaer Str. 7.
Chitrik, M., Romanowstr. 127.
Daniel, D., Bullen. Str. 12b.
Danbrowski, J., Mitau. Ch. 61
Dorogow, M., Witebsk. Str. 15
Dreymann, H., Revalerstr. 76.
Feyermann, K., Ballastd. 54.
Freudenfeld, K., Laboratoriumstr. 18.
*Freymann, O., Mosk. Str. 25
Friede, J., Alexanderstr. 96.
Friesen, A., Grünst. 7.
Gärtner, A., Bikkern. Str. 77
Giese, M., Weißenh. Str. 2.
*Greisin, J., Matthäistr. 29.
Großberg, S. P., Witebsker St. 11.
*Günthen, Chr., Peterholmstr. 2
Hammer, Th., Kandauerstr. 26.
*Hauck, K., Newastr. 2.
Janowitz, J., Katharinend. 7.
Jewsejew, K., Ebräerstr. 4.
Istignejew, J., Mosk. Str. 135.
Kalnin, J., Friedensstr. 10.
Kapauff, K., Asylstr. 29.
Kasack, J., Ritterstr. 109.
Kaufeld, A., Gertrudstr. 110.
*Kist, J., Dünamünd. Str. 1.
*Kohzer, A., Mühlenstr. 93.
Kusnezow, S., Mosk. St. 114
Lahsche, J., Kathol. Str. 48.
Laurin, K., Mitauer Ch. 36.
Leiburg, J., Trinitatisstr. 3.
*Leiting, J., Mühlenstr. 26.
Liebeck, A., Sadownikowstr. 2.
Ligger, J., Alexanderstr. 176.
Mangol, K., Kalnezeem. Str. 106
Marcherda, F., Kathol. St. 4.
Medne, J., kl. Newastr. 10.
Mees, M., Mosk. Str. 251a.
*Mertz, A., Klüversh. Ufer 6.
Mettus, Fr., Atgas. Weg 10.
Mettus, H., Mitauer Ch. 24.
Nette, P., Petersb. Ch. 43.
Nunau, S., Petersb. Ch. 127.
*Oschin, J., Brauerst. 14.
Osol, J., alte Mit. Str. 46.
Osol, M., Wolmar. Str. 37.
Petersohn, E., Schreyenb. 1, 1.
Petters, Fr., Schreyenb. 6, 2.
Plawin, E., Petersb. Ch. 99.
Podaled, J., Bausk. Str. 33.
Preedin, M., Kalug. Str. 8.
Purin, J., Schreyenbusch 1, 8.
Ranzit, D., Petersb. Ch. 33b.
Reekstin, A., Sternstr. 20.
Reichenow, A., Romanowst. 77
Ribat, J., Lubahn. Str. 1.
Rittmann, E., Sprenkstr. 16a.
Rosenthal, J., Kalnezeemsche Str. 144.
Rosenthal, Th., Rujen. St. 4.
Rückwardt & Wagner, Katharinendamm 35.
Rusching, J., Rodenpois. Str. 9
Rybakow, S., Rjasansche Str. 2
Salling, P., Annenhöf. Str. 12
*Schagarin, J., Hospitalstr. 4.
Schmiedeberg, K., Dünamünd. Str. 48.
*Schultz, K., Peterholmst. 12.
Seelenberg, G., Augustenstr. 9.
Siewert, A., Brückenstr. 2.
Sihpol, J., Marienstr. 140.
*Stuje, A., Gertrudstr. 37.
Sobaitis, K., Kalnez. Str. 78.
Sproge, K., Schonerst. 7.
Stahl, F., Katharinend. 7.
Steinblum, O., Matthäistr. 63.
Strasding, K., Mosk. St. 170
*Suhna, H., Matthäistr. 35.
Sutte, F., Revaler Str. 94.
Thalberg, F., Jesuskirchenstr. 5
Trambowitsch, P., Rabenstr. 16
Trubeck, M., Ritterst. 103.
Uchmann, H., Dampfstr. 76.
Ustitz, M., Schlocksche Str. 45.
Werner, G., Schützenstr. 8.
Witol, J., Theresenstr. 4.

Schmirgel-Fabrikate.

Schleif- u. Polier-Maschinen und Mittel, Frais-, Form- und sämtliche Giesserei-Maschinen der **Verein. Schmirgel- und Maschinen-Fabrik, A.-G.** Hannover-Hainholz und Harburg a. E. **Vertreter:**

Leo Lebedow

Altstadt 19, ☎ 916.

Friedr. Soboczinsky

Karlsstrasse Nr. 7, Telefon 4872.

SCHLEIFMATERIALIEN

der Schmirgelwerke

AKTIEBOLAGET AMERIKANSKA-SMAERGELSKIV-FABRIKEN - „LOMMA“ in Schweden

SCHMIRGELSCHEIBEN gebrannte Bindung, sowohl zum Trocken- als auch zum Nassschleifen, SCHMIRGEL-FEILEN, KORN und PULVER, SCHMIRGEL-BLAUKOEPER, SCHMIRGEL-WEISSLEINEN und SCHMIRGEL-MANILLAPAPIER.

ABDREHWERKZEUGE für SCHMIRGELSCHEIBEN.

E
Bowlen, Etageren, Tafel- u. Wandschmuck
Elektrische Beleuchtungskörper u. Installation
L
Kaffeemaschinen, Konservengläser
Lampen jeder Art. Schreibgarnitur.
F. Chertek

Ingenieur
Friedrich Krauss
Sandstr. 26, Tel. 5489.
Schmirgelscheiben der „Austria", Schmirgelscheiben-Werke.

Schnapsverkauf.

Sieh auch Likör- u. Schnaps.
(Fortsetzung von Seite 1127.)

Romanowstr. 92.
Rumpenhofsche Str. 21.
Schiffsstr. 2.
Schiffsstr. 13.
Schlocksche St. 12a.
Schmiedestr. 17, 70.
Schreyenbusch 1, 14.
Schwimmstr. 26.
Seestr. 15.
Suworowstr. 39.
Turgenjewstr. 11.
Waldstr. 6.
Wendensche St. 23.
Linde, M., Uferstr. 20.
Martinsen, A., Sprenkstr. 52.
Melkert, J., Marienstr. 110.
Odin, Jak., Dorpat. Str. 32.
Petersohn, P., Mosk. Str. 201.
Philipp, P., Wolmar. Str. 16.
Plume, J. H., Duntenh. St. 23
Prawais, J., Alexanderstr. 125
Purmal, A., Schützenstr. 13.
Schabak, Th., Romanowstr. 70a
Schwabe, H. P., Rathauspl. 7
Silbert, H., Königsstr. 51.
Snikker, J. M., Schreyenbusch 1, 8a.
Spradse, J., Helenenstr. 14.
Stabusch, Th., Gertrudstr. 121
Stoll, G., Alexanderstr. 38.
Swjatagor, A., Mosk. St. 15
Waleneek, H., Hospitalstr. 7.
Winter, Th., Ritterstr. 93.
A.-G. A. Wolfschmidt: Moskauer Str. 110. Schwimmstr. 32.
Zelmin, G., Marienstr. 43.

Schneider.

* bedeutet Amtsmeister.
(Sieh auch Konfektion u. Kleiderhandlungen.)

a) für Herren.

Abolin, J., kl. Lagerstr. 39.
Abger, Chr., kl. Königsstr. 15.
Alberling, W., Albertstr. 7.
Andersohn, W., kl. Jakobsst. 2
Apse, J., Jakobsstr. 3.
Auns, Andr., Königsstr. 26.
Ausin, J., Sprenkstr. 62.
Austrich, E., Scharrenstr. 9.

Otto Ballod
Amts-Schneidermeister.
Herren-Garderoben-Geschäft.
kleine Schmiedestr. 10/12.
Telefon 3582.

*Ballod, Otto, kl. Schmiedestr. 10/12.
Balod, A., kl. Schmiedestr. 8.
Bamuner, S., Alexanderstr. 18
Barbanischik, F., Romanowstr. 1
Barbar, E., Ritterstr. 8.
Bautzer, B., Theaterboul. 9.

Amts-Schneidermeister
Andr. Becker
Marienstr. 45, W. 9.

*Becker, A., Marienstr. 45.
Behrsin, A., Dünam. Str. 46.
Behrsin, J., Pferdestr. 14.
*— J., Schmiedestr. 21.
— O., Mühlenstr. 38.
Beikmann, J., Neustr. 25.
Berg, F., Johannishof 1.
*Berg, K., Theaterstr. 1.
Blauberg, H., Marienstr. 46.
Bodsche, J., Mitauer Ch. 5.
Boitmann, F., Böttcherstr. 5.
Bredermann, Th., Kalnezeemsche Str. 73.
Briski & Groß, Wallstr. 20.
Bulder, J., Alexanderstr. 32.
Bulko, N., Petersb. Ch. 23.
Bullis, R., Lagerstr. 48.
Busch, J., Königsstr. 15.

J. Busch
Atelier feiner
Herren- und Damen-Garderoben
Gr. Königsstrasse 15
Telefon 6137.

Chait, A., kl. Schmiedestr. 22.
Daniller, W., Kurmanowstr. 2
Decker, J., kl. Schmiedestr. 16.
Drawneek, A., Schlock. St. 16a
Dribbe, K., Nikolaistr. 16.
Drikis, J., Romanowst. 17.
Ening, R., Alexanderstr. 20.
Entze, K., Newastr. 28.
Esterson, M., Schmiedest. 43.
Evermann, W., Scheunenst. 26
Ferling, A., Scheunenstr. 16.
Freimann, W., Kalnez. Str. 75
Freudenberg, M., Johannisstr. 5
Fürst, S., Sprenkstr. 51.
Gelhaar, J., Wallstr. 33.
Grikpetz, M., Alexanderst. 85.
Groß, H., Theaterboul. 3.
*Groß, J., Wallstr. 16.

Herren- und Damen-Garderoben-
Werkstatt von
Eduard Grossbach
Elisabethstr. 39.

*Hansen, R., Kalkstr. 29.
Hasenfuß, W., Albertstr. 1.
Heinrichsen, Aug., Basteipl. 8, ☎ 587. Herrenkleider nach Maß. Tuchlager.
*Horst J., Georgenstr. 2a.
Hurwitz, J., Lagerstr. 6.
Idresal, E., Schreyenb. 1, 33.
*Imbowitz, H., Neustr. 7.
Joffe & Sonkin, Königsstr. 8.
Jürgenson, O., Dorp. Str. 55a
Kahrklin, Th., Alexanderst. 12
Kalnin & Severus, kl. Jungfernstr. 4.
Karp, O., Karlsstr. 9.
*Kaspar, J., Pferdestr. 25.
*Kauke, J., Wallstr. 2.
Kern, F., Suworowstr. 31a.
Kihß, A., Sprenkst. 14.
Klawin, A., Kiefernstr. 4.
Kohldorff, J., Schmiedestr. 6.
Kontrewitz, J., Kalnez. Str. 5.
Krankle, A., Alexanderstr. 165.
Krawitz, S., Dorpater Str. 8.
Kriwitzki, A., Alexanderstr. 15
Krumin, G., Goldinger Str. 17
Krumin, P., Königsstr. 33.
Kurlandschik, J., Marienstr. 15
Lapsin, J., Malerstr. 16.
Laßmann, W., Theaterboul. 7.
*Lauterer, E., Wallstr. 30.
Leepin, P., Königsstr. 16.
Lehmus, G., Marienstr. 29.
Leinberg, H., Theaterstr. 3.
Lellischke, H., Peterholmstr. 13
Lewenstein, L., Alexanderstr. 69
Lewitanus, S., Gertrudstr. 39.
*Leya, K., Sandstr. 29.
Leya, P., kl. Schmiedestr. 3.
Lietz, J., Staarstr. 6.
Lihzis, J., Waldstr. 4a.
Lintin, J. A., Karolinenstr. 8.
Manton, J., Suworowstr. 82.
Medalje, M., Schwimmstr. 24.
Meschgail, Sandstr. 28, ☎ 3384.
*Misinbart, A. P., Schmiedestr. 41.
Muzneek, J., Sprenkstr. 62.
Nelson, J., Alexanderstr. 2.
Neumark, H., Suworowstr. 74.
Oksa, J., Klosterstr. 17.
Paturski, L., Alexanderst. 24.
Petrowitsch, J., Kalnez. Str. 17
Platz, A., Sandstr. 7.
Pohne, J., Schmiedestr. 47.
Popp, K., Nikolaistr. 17.
Prussak, J., Scheunenstr. 17.
Rabinowitsch, R., Sprenkst. 59
Ragolski, Ch., Suworowstr. 31a.
Reinberg, A., Schwimmstr. 21.
Reinberg, A., Marstallst. 32.
*Riemer, M., Neustr. 21.
Rose, A., Lagerstr. 22.
Rosenberg, J., Alexisstr. 12.
Rublis, J., Königsstr. 18.
Sakkit, K., Marienstr. 10.
Scheer, J., Scharrenstr. 25.
Scheer, J., kl. Schmiedestr. 20
— S., Böttcherstr. 1.
Schigas, J., Schonerstr. 1.
Schlocker, J., kl. Münzstr. 19.
Schneider, J., Wallstr. 26.
Schnor, J., Witebskerstr. 22.
Schuster, A., Suworowstr. 76.
Schwarz, A., Matthäistr. 74.
Siff, M., Wallstr. 24.
Silber, A., Romanowstr. 84.
Silin, K., Lagerstr. 9.
Simon, J., kl. Schmiedestr. 20.
Simon u. Pladde, Kalkstr. 14.
Siffas, J., Alexanderstr. 2.
Stelp, A., Artilleriestr. 9.
Suskowitz, H., Karolinenstr. 17
Swikis, J., Schonerstr. 3.
Thomson, J., Pferdestr. 7.
Tropin, J., Revaler Str. 28
Tuischas, W., Kalnez. Str. 66
Tzschatsch, G., Suworowstr. 41
*Wanzowsky, J., Theaterstr. 2
*Wares, G., kl. Königsstr. 12
Weber, H., Alexanderstr. 99.
Wehjisch, J., Säulenstr. 6.
*Wentenberg, K., Marienstr. 4a
Wilzin, D., Suworowstr. 3.
Wissul, G., Laubstr. 9.
— J., Dorpater Str. 38.
Wittenberg, M., Lagerstr. 27.
Zelmin, J., Herrenstr. 14.
Zelmin, M., Alexanderstr. 119.
Zenkowski, Ed., Gertrudstr. 25

b) für Damen.

Aschmann, M., Scharrenst. 11.
Balod, A., kl. Schmiedestr. 8.
*Behring, H., Schloßstr. 17. ☎ 3745.
*Berg, K., Theaterstr. 1.
Dachia, M., Johannisst. 8.
Eitwin, J., Scharrenstr. 9.
Fonarew, S., Sprenkst. 65.
Jennes, K., Wallstr. 27.
Kamen u. Lasar, Wallstr. 26.
Krascha, F., Wallstr. 28.
Krawitz, S., Dorpater Str. 8.
Linge, D., Schmiedestr. 35.
Lintin, J. A., Karolinenstr. 8.
Mertens, F., kl. Schmiedestr. 24
Nadelberg, D., Königsstr. 20.
Nadelmann, M., Johannisstr. 3
Pawar, J., Newastr. 6.
Platz, A., Sandstr. 7.
Popp, K., Nikolaistr. 17.
Pukksten, A., Kirchenstr. 6.
Rathmann, J., Böttcherstr. 4.
Stepath, E., kl. Neustr. 4.
Walter, M., Kalnezeem. Str. 8
Wanzowski, J. M., Wallstr. 25
Wezpuisch, J., Stegstr. 10.
Zenziper, S., Pferdestr. 7.
Zimmermann, A., Herrenstr. 5.

Schneiderinnen u. Putzmacherinnen.

Amtmann, E., Karolinenstr. 27
Apse, J., Jakobsstr. 3.
Blasewitz, M., Basteiboul. 7.
Bluhm, L. (Klenert), Sandstr. 12
Blumenau, M., Reformirte Str. 14.
Britz, A., Gertrudstr. 23.
Brügge, E., Sandst. 10.
Budowitz, A., Brauerst. 6.
Bulle, Christ., Säulenstr. 13.

K. Butkiewicz
Modistin
kl. Schmiedestr. 10/12, W. 5
Telefon 6792.

Caspar, J., Alexanderstr. 81.
Chainatzky, K., Kathol. Str. 31.
Dirda, S., Suworowstr. 5.

F. Chertek Kaufstrasse 12. Inhaber: Forstmann & Spunde. reiches Lager in: Kristall, Porzellan, Fayence, Skulpturen, Alfenide, Kron-, Arm- und Wandleuchtern.

Eggert, E., Jungfernstr. 21.
Forschberg, G., Neustr. 14.
Friedmann, K., Königsstr. 14.
Gogolinski, A., Thronf.-B. 2.
Goldberg, M., Gertrudstr. 45.
Gutpeltz, Aug., Wallst. 30.
Hamster, M., kl. Münzstr. 11.
Hauck, A., Newastr. 11.
Heiblig, E., Ritterstr. 10.
Jacobowski, F., Golding. Str. 4
Jakobson, E., Säulenstr. 24.
Jordan, O., Andreasstr. 1.
Jürgensohn, L., Münzst. 3.
Jurmaleet, K., Alexanderstr. 15
Kaplan, E., Weberstr. 8.
Kasack, A., Schmiedestr. 28.
Kasel, M., Sünderstr. 24.
Kesber, M., Romanowstr. 2.
Kirschbaum, M., Königsstr. 22.
Klawin, E., Kirchenstr. 8.
Kohnert, Thea, Schulenstr. 4.
Krahtin, A., Marktstr. 2
Kreisler, Geschw., Küterstr. 19.
Kreutzberg, K., Brauerstr. 11.
Kuckertz, O., Wallstr. 22.
Kuhlberg, Kirchenstr. 6.
Kunz, A., Dorpater Str. 66.
Lange, M., Kaufstr. 17.
Lasdin, E., Dorpater Str. 18.
Linde, R., Kaisergartenstr. 14.
Lindquist, M., Weberstr. 6.
Lütke, M., Newastr. 9.
Mack, E., kl. Sandstr. 1.
Madsen, L., kl. Sandstr. 12.
Markow, L., Münstereistr. 8.
Martens, O., Basteiboul. 2.
Mehkler, S., Kalkstr. 14.
Mesle, M., Ritterst. 17.
Meyer, F., Dorpater St. 46.
Miron, A., Windst. 7.
Nieburg, E., Johannisst. 10.
Offe, M., Altstadt 2.
Petersohn, W., Jakobsstr. 3.
Possehl, E., Königsstr. 32.
Reitsan-Kalnin, E., Dorpater Str. 26.
Sander, F., Altstadt 8.
Sanderbek, K., Lagerstr. 28.
Schilewitz, M., kl. Münzstr. 3

Warschauer Schnitt- und Nähschule von
J. Schtschepanowskaja
Sprenkstr. 2, W. 11.
Man lehrt das Nähen von Wäsche, Kleidern u. s. w. auch das Sticken von Monogrammen. 3, 6 und 12monatige Kurse. Mäßige Preise.

Schwartling, M., Paulucci st. 8.
Seehahn, A., Schmiedestr. 30
Seibert, K., Scharrenstr. 4.
Skalski, M., Scheunenstr. 16.
Sosinitzky, E., Weberstr. 9.
Stein, J., Sünderstr. 25.
Steinbrecher, A., Säulenstr. 26.
Subow, A., Gertrudstr. 22.
Szonn, B., Säulenstr. 16.
Tibor, L., Elisabethstr. 69.
Tonikow, M., Kaisergartenstr. 8
Treyde, M., Sünderstr. 30.
Tschurylin, B., Elisab. Str. 22
Ullrich, J., Romanowstr. 17.
Wakting, M., Parkstr. 8.
Warkal, P., Thronf.-Boul. 27.
Werlein, F., Suworowstr. 61.
Weiß, L., Nikolaistr. 23.
Wilde O., Alexanderstr. 71.
Zikowski, E., Küterstr. 3.
Zimmermann, E., Scheunenstr. 16.

Schokolade.

Aktiengesellschaft
Lankowsky & Liccop,
Mitau.
Chocoladenfabrik, Tintenfabrik, Konservenfabrik.
Rigascher Vertreter:
Karl Beckmann,
Marstallstr. 24, Telefon 2588.

Bormann, Georges, Marstallstr. 11.
Goegginger, L. W., Neue Ritterstr.
Gutkin, A., Sünderstr. 25.
Landrin, G., Alexanderboul. 3.
Mignon, Pauluccistr. 2.
P. H. Peters, früher Tsin-Lun. Wallstr. 19, ☎ 3064 (Ibis Cacao).
Reiner, G. Th., Sünderstr. 4.
Riegert, Th., Grünstr. 2a.
Schoch, Ernst, Küterstr. 14, ☎ 3270. (Cailler.)
Scheinin, A. Sch., „Omega", Romanowstr. 125.
Tallberg, Herm., Wallstr. 19, ☎ 1839 (Suchard).
Woita, O., Marienstr. 78 und Basteiplatz 8.

Schornsteinfeger.

* bedeutet Amtsmeister.

*Abel, J., Königsstr. 26.
Anderson, M., Frau, Königsstr. 21.
*Babarikow, Wass., Ziegelstr. 7.
Barske, E., Friedrichsstr. 5.
*Elsing, J., Revaler Str. 23.
*Ens, Joh., Asylstr. 24.
Ens, M., Frau, Säulenstr. 46.
*Haacke, Hugo, Stegstr. 5.
*Johansohn, K., Moorstr. 21.
*Klattenberg, Th., Laubst. 7.
*Koslowski, Joh., Kalnezeemsche Str. 151.
*Lapsit, K., Dünaburg. Str. 23
*Lieck, H., Nikolaistr. 6.
*Löbel, A., Rodenpois. Str. 1.
*Martinsohn, A., Lubahn. Str. 3
*Seltz, Gust., Moskauer Str. 4.
*Sörensen, H., Gertrudst. 24.
*Stein, A., Gertrudstr. 101.
*Sukse, M., Pernauer Str. 35.
*Werblowe, G., Muckenholmsche Str. 35.

Schotter-Anlagen.

Hugo Hermann Meyer, Riga.

Vogel & Paulson, Thronfolgerboul. 31, Postfach 585, ☎ 351 und 6851.

Schrauben.

Ingenieur
Friedrich Krauss
Sandstr. 26, Tel. 5489.
Präzisionsschrauben.

Vogel & Paulson, Thronfolgerboul. 31, Postfach 585, ☎ 351 und 6851.

Schreibmaschinen.

Doflein & Otto, Brauerstr. 2.
Duerst u. Rehwald, Wallstr. 28b

Viktor Duerst & Rehwald
Wallstr. 28B. ☎ 6969.
Adler - Schreibmaschinen: Ein und doppelsprachig. Smith-Visible-Schreibmaschinen. Sämtl. Zubehör für Schreibmaschinen.

Urania
Schnellschreibmaschine
Rob. Feldmann
Alexanderstr. 13, Tel. 7580.

Handels- u. Industrie-Ges.
T. J. Hagen
Sandstr. 23, Telefon 4994.
Postfach 955.

Handels- und Industriegesellschaft T. J. Hagen, Sandstr. 23.

N. Chr. Hviid
Wallstr. 10,
Tel. 833, Postfach 93.
Underwood
und andere Systeme.

Klaczko, Max, Scheunenstr. 19.
Hugo Hermann Meyer, Riga.
Ostrowski, A., Sandstr. 22.
Rehtmeyer & Strauch, Sandstr. 30.
Rimgailo, Rob., Sandstr. 34.
Rimgailo u. Ko., Wallstr. 7.

Aktiengesellschaft
J. Block
Rigaer Niederlage
Rehtmeyer & Strauch
Sandstr. 30, Tel. 4804.
Remington-Schreibmaschinen.
Beliebteste u. dauerhafteste Maschine der Welt.

Stelp, Hugo (Sandgreen & Steenberg), Neustr. 25.

Schreibmaschinenschule.

Handels- u. Industrieges. T. J. Hagen, Sandstr. 23.

Handels- u. Industrie-Ges.
T. J. Hagen,
Sandstr. 23, Tel. 4994.
Postfach 955.

Klaczko, Max, Scheunenstr. 19.

Schreib- und Zeichenmaterialien.

Albrecht, J., Suworowstr. 4.
Anson, Th., Feldstr. 7.
Arenstamm, S., Scheunenstr. 4.
Bahrs, J., Suworowstr. 62.
Ballod, F., Revaler Str. 77.
Bange, Fr., vorm. Friedrich, Alexanderstr. 23.
Baß, A., Herrenst. 24.
Besigk, J., Marienstr. 23a.
Besigk, J., Suworowstr. 13.
Bitteneek, J., Marienstr. 53.
Boltz, J., Dünamünd. Str. 1.
Bormeister, F., Matthäistr. 22
Braun, Ph., Peterholmstr. 14.
Busch, G., Waldstr. 4a.
Caspar, F., Kalnezeem. Str. 12a
Chaitin, N., Theaterboul. 10.
Dakter, A., Lagerstr. 29.
Danziger, Herm., Weberstr. 12.
Dombrowski, A., Sprenkstr. 34
Eklon, K., Lagerstr. 47.
Epstein, M. J., Königsst. 16.
Erdfeldt, K., Suworowstr. 27.
Feitelberg, B., Alexanderst. 28.
Freimann, E., Alexanderstr. 35.
Gert, J., Steinstr. 13.
de Graeve, J., Suworowstr. 49
Großbach, Gebr., Sprenkstr. 53
Grünberg, K., Matthäistr. 40.
Grünwaldt & Co., Ottomar, kl. Schmiedestr. 19.
Gudro, A., Alexanderstr 97.
Hirsch, W., Dorpater Str. 49.
Holländer & Friedländer, Wallstr. 31.
Jacobsohn, J., Mosk. Str. 97
Jakobson, A., Sünderstr. 9.
Jessen, A., Kurmanowstr. 18.
Kaplan, W., Suworowstr. 76.
Katzenellenbogen, E., Moskauer Str. 21.
Kirkel, W., Suworowstr. 44.
Konrad, J., Mitauer Ch. 27.
Koslow, L., Puschkinboul. 8.
Kronberg, A., Wallstr. 19.
Kühl, H., Alexanderstr. 134.

Elektrische Beleuchtungskörper u. Installation — Bowlen, Etageren, Tafel- u. Wandschmuck — Lampen jeder Art. — Kaffeemaschinen, Konservengläser Schreibgarnitur. **F. Chertek**

Kukurs, J. A., Marienstr. 19.
Lapin, A., Brückenstr. 14.
Linart, G., Marienstr. 9.
Loevy, Adolph, Kaufstr. 10.
Lyra, August, Kaufstr. 3.
Mannsohn, A., Mosk. Str. 195.
Minzenhof, G., Elisabethstr. 69.
Muischneek, J., Schiffsstr. 11.
Neuburg, K., Schlocksche Str32
Osolin, R., Revaler Str. 59
Partz, E., Alexanderstr. 64.
Parup, A., Dampfstr. 96.
Pecker, M., Mühlgrab. Str.16
Pehtsch, O., Elisabethstr. 21a.
Perel, L., Sprenkstr. 2.
Picheel, L., Apothekerstr. 40.
Pluhme, J., Dorpater Str. 56.
Podrez, B., Romanowst. 15.
Purin, J., Pernauer Str. 14b
Purpeter, A., Zaunst. 1.
Ragain, J., Gertrudstr. 46.
Resanow, K., Alexanderstr. 34
Sachs, B., Alexanderstr. 10.
Saulit, E., Lagerstr. 16.
Saulit-Melder, R., Dorpater Str. 15.
Schapiro, Ch., Herrenstr. 5.
Schönfeldt, G., Sünderstr. 14.
Sellmann, M., Herrenstr. 28.
Sokolow, F., Sprenkstr. 30.
Starkis, M., Dorpat. Str. 65.
Stein, A., kl. Altonaer Str.2.
Strasde, M., Petersb. Ch. 127
Swirgsdin, E., Marienstr. 26.
Vlassewitsch, E., Alexanderstr.20
Wacholder, G., Alexanderstr. 78
Wagner, F., Petersb. Ch. 9.
Weinberg, B. S., Suworowstr. 11.
Weinberg, K., Mosk. Str. 142b
Witol, R., Kurische Str. 1a.
Wolkow, O., Marienstr. 33.
Wowsy, M., Herrenstr. 15.
Zaune, P., Newastr. 31.

Schriftgießereien.

„Gutenberg," Inh.: H. Kalning & D. Upiht, Säulenstr. 55.
Müllersche Buchdruckerei, Herderplatz 1.
Plates, E., bei der Petrikirche.

Schrotmühlen.

Hugo Hermann Meyer, Riga.

Vogel & Paulson, Thronfolgerboul. 31, Postfach 585, ☎ 351 und 6851.

Herm. Wehking

Jakobsstr. 28, Tel. 1220

Schuhcrêmefabriken.

Erdal, Wallstr. 19, Tel. 1839, Herm. Tallberg.

August Ritterberg

Ritterstr. 57, Tel. 613.

Schuh-Fabriken.

Abramowitsch, J., Rumpenhöfsche Str. 13.
Bagg, Fein, Glückmann u. Ko., Valentinstr. 5.
Baltische Schuhw.-Fabr., Jungfernstr. 7.
Gras, A., „Venus", Kurmanowstr. 10.
Hirschfeld, M., Peitaustr. 11.
Jacobson, L., Marienst. 96.
Kampus u. Ernstein, Marienstr. 13.
Kaplan, J., kl. Münzstr. 16.
Kroppmann, Gebr., Artilleriestr. 47.
Lohak, S. M., Königsstr. 35.
Mindlin, Sch., Herrenst. 33.
Prüffert, C., Weberst. 8.
Rubinstein, A. J., Mühlenstr.84
Slutzkin, J., „Universal", Revaler Str. 59.

Schuh-Handlungen.

Abramowitsch, A., Rev. Str.90
Adler, E. F., Scharrenstr. 13.
Albrecht, O., Marktstr. 2.
Apin, E., Marienst. 8.
Aumeister, J., Mittelstr. 10.
Bassin, D., Ritterstr. 83.
Baudin, M., Mosk. Str. 43.
Bensing, E., Alexanderstr. 20.
Bergmann, M., Dünam. Str.48
Bersin, W., Augustenstr. 4.
Bertstein, A., Säulenstr. 99.
Bilenis, Gabr., Mosk. Str. 167
Bisseneek, J., Kurmanowstr. 18
Bliedemann, S., Alexanderstr. 113.
Blumberg, N., Kalkstr. 38.
Bockslaff, Osk., Niederlage der Russ.-Amerikan. Comp. in St. Petersburg, Kalkstr. 25.
Bramann, P., alte Mit. Str. 29.
Brihwmann, R., Alexanderstr. 109.
Brinkmann, J., Alexanderstr. 49
Bujan, E., Schreyenbusch 3, 16
Bukan, P., Sprenkstr. 53.
Bunsche, J., Sprenkstr. 7.
Chaikin, J., Mosk. Str. 42.
Dreymann, J., Schiffsstr. 16.
Dsenn, A., Gertrudstr. 125.
Dunzis, R., Marienstr. 12.
Erenstein, A., Mosk. Str. 32.
Feklistow, G., Alexanderstr.107
Finkmann, M., Kurmanowstr. 27
Firkser, L., Kalkstr. 16.
Friedländer, Ch., Elisabethstr.33
Gaidis, A., Revaler Str. 87.
Gerschon, J., Kurmanowstr. 2.
Gippert, O. J., kl. Jungfernstr. 4.
Godin, H., Moskauer Str. 31.
Gottschalk, M., Suworowstr. 43
Gulbe, J., Alexanderstr. 64.
Hamburger, S., Sprenkst. 43.
Hartung, J., Mühlgrab. Str.18
Hermann, R., Puschkinboul. 8.
Hoff, J., Mosk. Str. 130a.
Horst, J., Alexanderstr. 78.
Jacobsohn, E., Weberstr. 13.
— M., Sprenkstr. 43.
Jalak, H., Marienstr. 30.
Jefrojew, M., Wolmar. Str.39
Jetzkewitz, F. W., Kaufstr. 15,
Inken, E., Marienstr. 110.
Jonas, E., Newastr. 3.
Kahn, S., Moskauer Str. 75.
Kainin, P., Sprenkstr. 60.
Kampus, J., Mühlenstr. 84.
Kaplan, J., Weberstr. 6.
Karabelnik, M., Reval. Str.46
Karis, J. C., Herrenstr. 1.
Kaulin, K., Marienstr. 19.
Kayser, E., Pferdestr. 3.
Keckstadt, B., Sprenkstr. 52.
Kiggul, H., Konv. z. heil. Geist 9
Klawin, E., Kurmanowstr. 2.
Kreitz, K., Kirchenstr. 45.
Kron, J., Dorpater Str. 45.
Kudukis, P., Mosk. Str. 79.
Kuks, D., Bauske. Str. 2.
Kurjatnikow, J. G., Herrenstr. 9.
Laiwingk, O. (Hilbrandt), Kalkstr. 31.
Lapin, J., Elisabethstr. 85a.
Leitis, E., Kalnez. St. 84.
Lewin, B., Mühlenstr. 84.
Lewin, B., Marienstr. 13.
Lewin, H., Kaufstr. 16.
Lewy, J. L., Witebskerstr. 29.
Lisschütz u. Ko., Kaufstr. 24.
Lindenberg, A., Lubahn. Str.23
Lißmann, M., Mühlenstr. 34a.
Lütke, Th., Gertrudstr. 54.
Mickau, E., Weberstr. 14.
Milt, Ed., Matthäist. 22.
Nathanson, A., Alexanderstr.114
Neumann, E., Industriestr. 3.
Osol, K., Hospitalstr. 5.
Osolin, J., Säulenstr. 36.
— P., Marienstr. 110.
Pagodin, Th., Marienstr. 111.
Petersohn, A., Schreyenb. 1, 20
Pecker, M., Mühlgrab. Str.16
Plakan, K., Elisabethstr. 85a.
Pliken, J., Alexanderstr. 165.
Pohne, J., Schmiedestr. 47.
Prüffert, Karl, Weberstr. 8.
Ptschelkowski, F., Gertrudstr.68
Rabinowitsch & Söhne, Herrenstr. 24.
Ramsch, E., Rumpenh. Str.19
Rassin, A., Mosk. Str. 108.
Riegert, K., Steinstr. 2.
Rom, E., Mosk. Str. 54.
Rose, A., alte Mit. Str. 54.
Rosit, K., Schlock. Str. 40a.
Rublis, E., Mühlenstr. 74.
Rudsit, Joh., Elisabethstr. 85a.
Rybnik, J., Sprenkstr. 32.
Sakke, E., Dünamünd. Str. 32
Sarin, K., Säulenstr. 52a.
Sauliten, K., Sprenkstr. 30.
Schablowski, A., Mosk. Str. 138
Scharow, J., Mosk. Str. 31.
Schmargon, S., Witebsk. Str.37
Scholemow, A., Schaalst. 2.
Silbert, Z., Sünderstr. 32.
Skadding, Heinr., Weberstr. 1.
Silgalw, J., Mittelstr. 9.
Slowin, A., Mosk. Str. 44.
Smorgonski, P. A., Marienstr. 4a.
Stazewitsch, K., Reval. Str.28
Strasch, A., Kunststr. 2.
Teitelbaum, J. W., Königsstr.35
Tepper, S., Witebsker Str. 29.
Thalrose, M., Marienstr. 5.
Tirum, A., Alexanderstr. 28.
Tosche, F., Säulenstr. 16.
„Treugolnik", Russian-American India Rubber Co., Filiale Riga, Altstadt 12.
Tscherlow, J., Sprenkstr. 19.
Vogelowitsch, L., Marienstr. 9.
Waldmann, E., Marienstr. 15.
Wassarin, R., Steinstr. 8.
Weinberg, J., Marienstr. 1.
Wekkert, M., Kalkstr. 18.
Wissotzky, D., Schaalstr. 6.

Schuhleisten.

Baltische Leisten-Fabrik und Holzindustrie

W. TIETJENS

2. Weidendamm 21 b,
Telefon 2041, Postfach 773.

Schuhmacher.

(Sieh auch Schuhwaren-Handlungen, Schuhwaren-Fabriken, Schuhmacher-Artikel und Zurnahtmacher).
* bedeutet Amtsmeister.

Abol, A., alte Mit. St. 42.
*Abold, W., Gertrudstr. 24.
Abram, P., Marienstr. 41.
Adler, E. F., Scharrenstr. 13.
— B., Alexanderstr. 108.
Apin, E., Brückenstr. 10.
*Aug, F., Lagerstr. 34.
*— G., Lagerstr. 63.
Aufstolker, J., Marienstr. 21a.
Aunin, K., Alexanderstr. 34.
Balod, A., Suworowstr. 108.
Beinard, R., Revaler Str. 58.
Bersin, Ed., Gertrudstr. 33.
Blank, W., Matthäist. 72.
Bliedemann, E., Altonaerstr. 3.
*Brauner, H., Kirchenstr. 37.
Braunroth, J., Romanowstr.159
Brihwmann, R., Alexanderstr. 109.
Brinkmann, J., Dorp. Str.55a
Busch, J., Marienstr. 53.
Chait, Sch., Marienstr. 4.
Dambe, E., Ritterstr. 6.
Drapan, K., Sprenkstr. 20.
Dserwit, G., Katharinend. 6.
Dsirkaln, K., Romanowst. 13.
Dutzmann, J., Alexanderstr. 145.
Eewin, P., Alexanderstr. 135.
*Eglit, P., Suworowstr. 7.
*Ewertz, A., Suworowst. 44.
Finkmann, H., Dünab. Str.56.
Forstmann, A., Wilhelminenstr.6
Frank, F., Schonerstr. 3.
Friedmann, H., Peterholmstr.4
Gagnus, J., Dünamündesche Str. 30.
Galindon, K., Dorp. Str. 55a.
— T., Pernauer Str. 20.
Gell, S., Alexanderstr. 116.
Glas, A., Romanowst. 50.
Gogis, P., Feldstr. 10.
Golubitzki, A., Katharinend.20a
Graß, A., Marienstr. 4a.
Gulbe, J., Alexanderstr. 52.
Hauk, J., Sprenkstr. 69.
*Herrmann, J., Schmiedestr. 32

F. Chertek Kaufstrasse **12.** Inhaber: Forstmann & Spunde. **reiches Lager in: Kristall, Porzellan, Fayence, Skulpturen, Alfenide, Kron-, Arm- und Wandleuchtern.**

Hirschfeldt, N., Revaler Str. 28
*Hornburger, G., Riesingstr. 3.
Jäger, J., Marstallstr. 32.
Jahtneek, P., kl. Pferdest. 1.
*Jannsohn, P., Suworowstr.57
Janowitsch, W., Alexanderstr. 105.
Janson, J., Petersb. Ch. 66b.
Jasinski, A., Peterholmstr. 19.
Jtzmann, K., Pferdestr. 18.
Kalnin, A., Matthäistr. 59.
Kalning, J., Albertstr. 5.
Kaplan, S., Gertrudstr. 73.
Karawitsch, P., Artilleriestr.56
Karp, J., Alexanderstr. 106.
Kaulin, K., Sprenkstr. 23a.
*Kayser, E., Pferdestr. 3.
Keikul, P., Kalnezeem. Str. 7
Kicho, J., Albertstr. 1.
Kibsis, J., Säulenstr. 84.
Kikut, P., kl. Pferdest. 3.
Klawanski, H., Jakobst. Str.11
Konstantinow, W., Matthäistr. 31.
Krastin, E., Elisabethstr. 85a.
Krestmein, K., Witebskerst. 22.
Kristapson, J., Matthäistr. 77.
Kron, K., Artilleriestr. 51.
Kublinski, J., Fuhrmannsstr.30
Kuper, L., Moskauer Str. 90.
Labetzki, J., Gogolstr. 16.
Lappin, A., Wolmar. Str. 30.
*Laschinsky, A., Lagerstr. 2.
Leekmann, J., Artilleriestr. 63.
Leibowitsch, E. R., Sadownikowstr. 25.
Lembit, Th., kl. Lagerstr. 22.
Lewin, L. Mühlenstr. 84.
Lewitan, J., Sprenkstr. 53.
Lihzit, P., Artilleriestr. 41.
Lißmann, M., Mühlenstr. 66.
Loßberg, J., Sprenkstr. 69.
*Mäntel, L., Newastr. 10.
Mattisohn, J., Newast. 34.
Meyer, W., Asylstr. 24.
*Michalsky, Fr., Schmiedestr. 35
Milucha, K., Dünam. Str. 46.
Mindlin, S., Herrenstr. 33.
Morit, E., Mühlenstr. 44.
Orlow, A., Eliasstr. 18.
Oserow, K., Moskauer Str. 10.
Peltz, A., Marienstr. 65.
Petersohn, J., Matthäistr. 44.
Petrow, A., Suworowstr. 100.
Petrow, M. Matthäistr. 66.
Plackan, A., Alexanderstr. 50.
*Plath, Karl, Mühlenstr. 111.
Plehksch, E., Dampfstr. 72.
Pluhmit, D., Sprenkstr. 43.
Podsche, P., Hospitalstr. 28.
Pogodin, Th., Marienstr. 111.
Pommeranz, N., Peterholmstr. 11.
Preß, P., Matthäistr. 123.
Radde, J., Gertrudstr. 105.
Rathfelder, G. Gertrudstr. 54.
Rimkewitz, M., Sprenkstr. 46.
Rittig, F. A., Schulenstr. 6.
Romanowski, B., Jarosl.St.47
Roschewski, J., Matthäistr.107
Rosenstein, A., Matthäistr. 103
Rosewski, J., Matthäistr. 107.
Rump, J., 1. Weidend. 6.
*Rumpit, R., 1. Weidend. 1.
Saidenberg, D., Schmiedestr. 70
Sainowski, J. Dünab. Str.50.
Sarin, J., Nikolaist. 27.
Saß, Ed., Kandauer Str. 1.
Sauer, T., Mitauer Ch. 27.
Schalit, G., Sprenkstr. 38.
Schezen, R., Romanowstr. 62.
*Schmidt, G., Schmiedestr. 63.
Schmidt, J., Wolgund. Str. 29
Segal, S., Sprenkstr. 34b.
Seltin, J., Dorpater Str. 33.
*Simson, E., Albertstr. 3.
Skubrowski, J., Dünab. Str.22
Slowin, A., Gogolstr. 6.
*Sommerfeldt, W., Königsstr. 6.
Soresmann, L., Jesusk.-Str.14
*Specht, J., Karolinenstr. 8.
Springis, J., Schmiedestr. 34.
Sprogis, W., Trinitatisstr. 18
Spurab, A., Newastr. 16.
Stachowski, J., Revalerst. 46.
Stalge, O., Mitauer Ch. 29.
Stallasch, P., Gertrudstr. 69.
*Steinblum, O., Jungfernstr. 17.
Stohpin, K., Karolinenstr. 17.
Stoljar, M., Mosk. Str. 41.
Straume, J., Kalnez. Str.102
Strod, D., Dünamünd. Str. 45
Sudrabkaln, M., Suworowstr. 31.
Suwwe, R. W., Sandstr. 29.
Swaigsne, W., kl. Schloßstr. 1.
Swaigsnit, F., Marienmühlenstr. 10.
Tentsch, R., Sprenkstr. 62.
Tepper, J., Mosk. Str. 104.
Terrojahn, K., Schlock. St. 5.
Thalberg, K., Pernau. Str.23
Tirel, K., Antonienstr. 8.
*Tirum, A., Alexanderst. 28.
Uschan, J., Matthäistr. 43.
Vogel, P., Schlocksche Str. 16a.
Warne, K., Altonaer Str. 16.
Weißrose, K., Marienstr. 71.
Westermann, A., Ritterstr. 109
*Wiechert, E., Johannisstr. 16.
Witol, K., Nikolaistr. 55.
*Wolfram, A., kl. Küterstr. 1.
Zahl, A., Mühlenstr. 67.
Zihs, Ed., Schreyenb. 1, 24.

Schuhmacher-Artikel.
(Sieh auch Zurnahtmacher.)

Hugo Hermann Meyer, Riga.
Löwy, S., Herrenst. 17.
Saidenberg, M., Herrenst. 21

Schuhmaschinen.

W. Ruth
Herrenstraße 25/27.
Telefon 3311.

Schwefelsäurefabriken.

A.-G. „Glover", Pet. Ch. 114.
Erste Russ. Superphosphatfabrik A.-G., Mühlgraben, Kontor: Sandstr. 7.
Jestanowitsch, Gebr., Fabrik: Ilgezeem, Kontor: Palaisstr. 3
Ruhtenberg, A. G., Fabrik: 2. Weidendamm 40, Kontor: Jungfernstr. 3.

Schwerspathmühlen-Einrichtungen.

Hugo Hermann Meyer, Riga.
Vogel & Paulson, Thronfolgerboul. 31, Postfach 585, ☎ 351 und 6851.

Segelmacher.

Batschkin, J., Trinitatisstr. 24
Bosse, R. Th., Slawenstr. 11.
Haaw, K., Kaisergartenstr. 6a.
Marquardt, A., Schiffsstr. 32.

Seifenfabriken und -Handlungen.

„Avance", Sprenkstr. 21.

H. A. Brieger,
Seifen- u. Parfümeriefabrik.
Fabrik und Niederlage:
Säulenstrasse 10, Tel. 350.
Engros Lager in der Stadt:
Kalkstrasse l. Tel. 339.
Magazine: Säulenstr. 10.
Kalkstr. 1.

Huttner, J., Romanowstr. 159.

C. B. KIRSTEIN,
Seifen- und Lichtfabrik,
Schiffsstr. 8/10.
Niederlagen:
Schaalstrasse 2.
Scharrenstrasse 14.
Stein- u. Schiffsstr.-Ecke 9.

Kirstein, C. B., Schiffsstr. 8.
Krause, F. J., Wend. St. 35.

F. J. Krause
Seifenfabrik
Wendensche Str. 35
im eigenen Hause
Telefon 3532.
Niederlagen:
Säulenstrasse 51.

Loß u. Ko., Alex., Kaufstr. 13, und Kalkstr. 21.

Ferd. Mülhens
Eau de Cologne, Seifen- und Parfümerie-Fabrik
Glockengasse Nr. 4711
in Köln am Rhein
Detailverkaufsstelle
in Riga:
Scheunenstr. 15, Tel. 365.
Fabrik: Karolinenstr. 22/24, Telefon 4711.

C. Neumann
Seifenfabrik

Goldene Medaille, Brüssel 1905.
Alexanderstr. 172
Telefon 769.

Neumann, E., Alexanderstr. 172
Riegert, Th., Ziegelstr. 1.
Stößinger, E., Bauske. Str.41
Tschunke, Ch., Bikkern. Str. 78.
Tulbowitsch, S., Sternstr. 2.

S. Tulbowitsch
Sternstr. 2,
im eigenen Hause. Tel. 3820.
Seifen- und Lichtfabrik.

Weschneek, D., Bauske. Str. 41
Wetterich, Ad. Sandstr. 16.

Seiler u. Seilerwaren.
* bedeutet Amtsmeister.

Atlas, S., Gogolstr. 14.
*Austerlad, W., Wend. Str. 19.
Dolgizer, F., Smolensk. Str. 13.
*Eiche, L., Petersbg. Ch. 29, Niederl.: kl. Sünderstr. 4 u. Kämmereistr. 6.
*Görner, Heinr., Gregorstr. 5. Niederl. Kämmereist. 2.
Guthmann, P. Edm.', kleine Sünderst. 4.
Hotz & Krumin, Nummershöfsche Str. 16.
Iljon u. Kalning, Parkstr. 4.
Kauke, J., Grotenstr. 7.
*Kreyenberg, F. A., Küterstr. 12
*Schliwinsky, M., Schlocksche Str. 20a.

Handelshaus N. N. USCHIN
Weberstr. 1, ☎ 6155.

Senf.

Arnal Söhne, E., Mühlenstr. 16
Born, Wilh., Alexanderst.151.

Sensenschärfer.

Rudsit, Ernst, Petersb. Ch. 35

Elektrische Beleuchtungskörper u. Installation — Bowlen, Etageren, Tafel- u. Wandschmuck
Lampen jeder Art. — Kaffeemaschinen, Konservengläser Schreibgarnitur.
F. Chertek

Separatore.

Russische Vertriebsgesellsch. Schwedischer Maschinen
kl. Sandstr. 2/4, im Hause der Russ. Asiatischen Bank.
Tel. 4667 und 6583.
Postfach 1215.
Telegramm-Adresse: „Skandia".

Setzmaschinen.

Berger & Wirth
Rigaer Filiale vorm. Ulrich Müller,
Johannisstr. 3, ☎ 1040.

Siegellackfabriken.

Hamann, F., Alexanderstr. 26.
Ritterberg, A., Ritterstr. 57.

August Ritterberg
Ritterstr. 57, Tel. 613.

Thalheim, Georg, Mühlenstr. 17.

Sirupfabriken.

Arnal Söhne, E. (Fruchtsirup) Mühlenstr. 16.
Heinrich, E., Eliasstr. 8.
Koilju & Co., S., Bausk. W. 5.
Mielentz, Oskar, (Fruchtsirup), Kaisergartenstr. 16.
Proswet, kl. Lagerstr. 44.
Urania, Krusenhöf. Str. 5.

Skulpturen.

F. Chertek
Inhaber: Forstmann & Spunde, Kaufstr. 12.
Telefon Nr. 1768.

J. Jaksch & Co.,
Schaalstr. 11.

Sodafabriken.

Glover, Martinshof.
Höflinger & Co., A., Wasserstr. 6
Ljubimow, Solvay & Co. (Niederlage), Sandstr. 22.
Thalheim, Georg, Mühlenstr. 17 u. Schloßstr. 16.

Sparherde.

Hugo Hermann Meyer, Riga.

Gustav Schwarz & Co., Marstallstr. 9, ☎ 2468.

Spazierstöcke.

Breckoff, J., Säulenstr. 44.

Speditionsgeschäfte.

Bergbohm, Rich., Bischofsstr. 8.
Bergengrün, Alex., succ., Bremerstr. 5.
Bernheim u. Ko., Reeperstr. 6.
Bierich, R., Herrenstr. 1.

Paul Forostovsky
St. Petersburg, Moskau, Reval, Riga, Windau.
RIGA,
Jakobsstr. 20/22, Tel. 497 u. Tel. 4797. Postfach 583.
Geschäftsleitung: Tel. 5732.

A.-G. Gerhard & Hey, Jakobsstr. 24.
Hafferberg, R. John, Herrenstr. 22.
Helmsing & Grimm, Schloßstr. 21
„Hermes" (M. Großberg), Küterst. 10.
Heydemann, Dietr., Herderpl. 3
Heyer, Rob., Bischofsstr. 3.
Jansen, Edgar, vorm. Carl Jansen, Brauerstr. 9.
Kamenski, Gebr. F. und G., Sandstr. 12.

Aktiengesellschaft
„F. & G. Gebr. Kamensky"
Haupt-Comptoir des Ausland-Verkehrs.
Aktienkapital R. 5 000 000.
Riga, gr. Sandstraße 10/12, Telefon 7153.
Filialen d. Auslandverkehrs: St. Petersburg, Libau, Windau.

Kniep & Werner
Spedition und Zollklarirung.
Riga, Georgenstrasse 3.
Telefone 840 und 2751.
Reval, Baltischport, Petersburg, Odessa, Moskau, Riga, Windau, Wirballen, Tscheljabinsk.
Hch. Jung, Inhaber: Kniep & Werner, Eydtkuhnen.

Kniep & Werner, Georgenstr. 3
Lange, Ed. R., kl. Schloßstr. 3.
Laurentz, John, Küterstr. 1.
Lichtwerk & Kobro, Bischofstr. 5
Lyra & Co., Edgar, Jakobsstr. 12.
Meltzer & Co., kl. Jungfernst. 4
Orientgesellschaft, Schwimmstr. 32.
Orkin & Co., Schloßstr. 17.
v. Poeppinghausen, O., Basteiboul. 11.
Schultz, G. F., Bremerstr. 9.
Spinck & Ko., John, Jakobsstr. 18.
Stancke & Co., A., Bremerstr. 5.

Speisehäuser.

Adamsohn, A., kl. Newastr. 2.
— P., Newastr. 3.
„Amerika", Wilh. Meyer, Reussische Str. 6.
Ausa, Th. (Veget.), Königsstr. 32 W8.
Bumber, H., Kramerstr. 10.
Dumpf, Alice, Gertrudstr. 22.
Eck, J., kl. Königsstr. 10.
Groß, Joh., Mitauer Ch. 16.
Hasselbaum, A., Marienstr. 6.
„Heimdal" (Veget.), Alex.-Str. 2
Keesner, R., Elisabethstr. 81.
Kensberg, J., Suworowstr. 24.
Neuland, K., Elisabethstr. 16.
Pumpur, E., Brückenstr. 10.
Sokolowski, F., kl. Schmiedestr. 20.
Staacke, E., Dorpater Str. 30.
Terres, M., Wallstr. 27.

Speisewasservorwärmer.

Otto Keller, Theaterboul. 6, Tel. 2699.

Hugo Hermann Meyer, Riga.

Spiegel.

Associations - Möbelmagazin, Theaterstr. 12.

Joh. Heinr. Beyermann
Glasmanufaktur
gegründet 1747.
Königsstraße 9.
Telefon 1367.

Haarbleicher, A., Herrenst. 33.
Hautau, Heinr., Kramerstr. 6
Hodes & Sohn, A. N., Herrenstr. 28.
Jaksch & Co., J., Schaalstr. 11.
Idelsack Söhne, D., Theaterboul. 7.
Kurmann, H., Wallstr. 30.
Marimow, F. J., Kaufstr. 4.

Spielwaren.

a) Fabriken.

Vierecke & Leutke
Mitauer Chaussée 9.
Telephon Nr. 376.

Viereck & Leutke, Mit. Ch. 9.

b) Handlungen.

Anweiler, G., Wallstr. 28a.
Aisleg, K., Weberstr. 11.
Feitelberg, Moritz, A.-G., Sünderstr. 5.
Golubow, A., Marienstr. 33.
Jaksch & Ko., J., Schaalstr. 11
Keleri, A., Marienstr. 36.
Krust, W., Elisabethstr. 81.
Kusnezow, K., Elisabethstr. 85a

Lyra, A., Kaufstr. 3.
Maisel, J., Romanowstr. 70a
Malinowski, A., Suworowstr.
Schönfeldt, G., Sünderstr. 1
Seelig, Chr., (Gummi-Spielw.) Wallstr. 9, Scheunenstr. u. Sünderstr. 1.
Stamburski, E., Alexanderstr.
Tennisberg, M., Wallstr. 24
Trettin, W., Scheunenstr. 1

Viereck & Leutk[e]
Theaterstr. № 11,
Tel. 398.

Viereck & Leutke, Theaterstr. 1

Spinnerei.

(Sieh auch unter Baumwolle, Jute, Leinen und Wolle).

Act.-Ges. „Textil", Weißenh. Str. 3.

Spiralbohrer.

Leo Lebedow
Altstadt 19, Telefon 91[6]

Gustav Schwarz & Co., Marstallstr. 9, ☎ 2468.

Spiralfedern-Fabrik.

„Ressort", 2. Weidendamm 2

Spiritusglühlichtlampen.

Hugo Hermann Meyer, Riga.

Spiritus-Motore.

O. Bieberger & Co., Sandstrasse 7, Tel. 147[5]

Hugo Hermann Meyer, Riga.

Sport-Ausrüstung.

Leutner, A., Theaterb. 7.
Redlich, J., Kalkst. 2.
Rustad, H. E., Jakobsst. 1

Spritzenschläuche.

Hugo Hermann Meyer, Riga.
Reymann, Harry, Schloßstr. 8

Erste Rigaer Treibriemen-, Schlauch- und Presstuch-fabrik,
C. Ludwig Schweinfurth
Bauskesche Str. 14.

Spulenfabrik.

Neupert, Ernst (Papierspulen) Altstadt 17.

Stärkefabriken.

Kymmel, M. H., Gerberstr. 4.
„Proswet", A.-G., kl. Lagerstr. 44.
Stoll, F. J., Fuhrmannsstr. 2

F. Chertek Kaufstrasse 12. Inhaber: Forstmann & Spunde. reiches Lager in: Kristall, Porzellan, Fayence, Skulpturen, Alfenide, Kron-, Arm- und Wandleuchtern.

Stahl.

Ingenieur
Friedrich Krauss
Sandstr. 26, Telefon 5489.
Saville & Ko., Libau.

Hugo Hermann Meyer, Riga.
Peterson, K. E. & H. G. Ostberg, Thronfolgerboul. 17.
Gustav Schwarz & Co., Marstallstr. 9, ☎ 2468.
Bockenfuß, W., Schmiedestr. 66. (Vertreter der Poldihütte für Werkzeugstahl.)

Stahlfederfabrik.

Russische Gesellschaft zur Fabrikation von Stahlfedern, Alexanderstr. 147.

Stahlwaren.

Sieh Eisen- u. Stahlwaren.

Stahlwerke.

Thos Firth & Sons
Stahlwerke.
Geschossfabrik.
Feilenwerke.
Am Jägelflusse.
Telefone 1193 und 4717.
Postfach 576.

Firth & Sons, Thos., am Jägelflusse.
„Phönix", Petersb. Chaussee 14.
Rigaer Stahlwerk, Stintseestr.
„Sirius", Bikkernsche Str. 46.

Stanniolfabriken.

C. W. Hesse,
Staniol-Fabrik,
Ernestinenstrasse Nr. 6.
Telefon 473 und 2347.

Hesse, C. W., Ernestinenstr. 6.

Stanniolfabriken-Einrichtungen.

Hugo Hermann Meyer, Riga.
Vogel & Paulson, Thronfolgerboul. 31, Postfach 585, ☎ 351 und 6851.

Stauer.

Ahlers, A., Mühlgrab. Str. 9
Beckmann, G. M., Schloßstr. 7.
Bloßfeldt, J. L., Theaterst. 3.
Chorol, L., Schloßstr. 17.
Keesner, J., Revaler St. 36.
Krohn, K., Palaisstr. 9.
Labanarski, Ossip, Kohlenstr. 7
Leineek, J., Nordstr. 18.
Leischkaln, A., Brückenstr. 30.
Plikſche, K., Bolderaa.
Sperling, A. B., Schloßst. 6.
Stauerverein, Arsenalstr. 7.

Steinhauer.

(Sieh auch Bildhauer).

Hurewitsch, B., Friedensstr. 31.
Lahzis, J., Friedensstr. 31a.
Rosit, E., Plettenbergstr. 3a.
Stepanow, S., Friedensstr. 29.
Teitz, C., Revalerstr. 4.

A. Volz,
Granit- und Marmorindustrie,
Nikolaistr. 31, Tel. 931.

Wlassow, P. M., Kathol. Str. 48

Steinkohlenteerpech.

August Wegelin, A.-G., Poderaa, ☎ 6778, Postfach 17.

Steinsetzer.

Freyberg, A., Säulenstr. 67.

J. Holck & Co.
Schlossstr. 18.

Holck & Co., Schloßstr. 18.
Thalberg, J., Kirchenstr. 37.

Stellenvermittelungen.

Brinck, R., Thronfolgerb. 33.
„Centrale", Königsstr. 15.
„Deutscher Verein", kl. Schmiedestr. 1.
Gadilhe, L., Schulenstr. 8.
Halle, J. (Krankenpfleger und Pflegerinnen), **Schulenstr. 36**
Hoffmann, A., Sünderstr. 13.

A. Hoffmann
Engagements-Bureau.
Gouvernanten- und Dienstboten-Vermittelung.
Sünderstr. 13, ☎ 6416.

v. Jelagin, A. (Anna Ramseher), Thronf.-Boul. 5.
Jenny, Marie, Schulenstr. 8.
Jnze, Louis, Königsstr. 32.
Kalnin, Marie (Start), Johannisstr. 3.
Kalnin, M., (Rekord), Münzstr. 9.
Kommerz-Artell (für Kaufleute), Paulucci str. 2W2.
Krüger, E., Weberstr. 10.
Lieven, G., Newastr. 25.
Oelsen, Leo Baron, Gertrudstr. 23.
„Perfekt", E. Haase, Schmiedestr. 25.
Rig. Börsen-Artell (für Kaufl.), kl. Schloßstr. 5.
v. Sicard, F., Jakobsstr. 5, Eingang kl. Schloßstr.

F. Sicard
Staatlich anerkannt 1896.
Jakobsstraße 5,
Eingang von der kleinen Schloßstraße.
☎ 6014.

Städtisches Arbeitsnachweis-Bureau, Turmstr., Jakobskas.
Treyenfeld & Bosch, Matthäistr. 16.

Verein der Gastwirte
(nur für Hotel- und Restaurations-Personal)
Sünderstr. 15, Tel. 1396.

Winck, Chr., Parkstr. 8.
Zwilling, E. (Aline Mutschel), Wallstr. 27.

Stellmacher.

* bedeutet Amtsmeister.
(Sieh auch Wagenbauer.)

Baltin, L. K., kl. Lagerstr. 65
Behrslap, W., Gertrudstr. 71.
*Birkmann, G., Revalerstr. 76.
Block, A., Gertrudst. 131.
*Cyduck, K., Mosk. Str. 25.
Gauer, F., Kasernenstr. 3.
Germann, J., Schiffsstr. 14.
Grandsberg, J., Karolinenstr. 35.
Kohzer, Arth., Suworowst. 17.
Krumin, S., Sprenkstr. 65.
Kugro, G., Mühlenstr. 79.
Kurpneek, K., Zehren. Str. 9.
Mikat, A., Asylstr. 29.
Osolin, O., Friedensstr. 6.
Osolin, P., Peterholmst. 12.
Penes, W., Wenden. Str. 43.
Preedit, J., Marienstr. 73.
Radsing, K., Grenzst. 2a.
*Reekstin, J., Martastr. 3.
Saulit, J., Kalnezeem. Str. 7.
Solowjew, S., Witebskerstr. 9.
Stern, Chr., Nikolaist. 41.
*Sturmann, J., Dünamündesche Str. 43.
Sutte, Fr., Revaler Str. 94.
Tschebrikow, A., Bergstr. 28.
Wekter, E., Mosk. Str. 140.
Wulop, P., Petersb. Ch. 38.
Zaune, S., Artilleriestr. 61.

Stempel.

Ulrich Müller
Johannisstr. 3, Tel. 1040.

Timm, Ad. R., Schloßstr. 20.

Stickereifabriken.

Albrecht, P. (Goldsticker), Turmstr. 31.
Baum, R., Pferdestr. 3.
Eichel, M., Suworowstr. 60.
Friedmann, J. A., Schloßstr. 22
Hack, A., Alexanderstr. 92.
Kuckertz, O., Wallstr. 22.
Lerenmann, J., Marstallst. 15.
Nadelberg, M., Königsstr. 20.
Trambatzki, S., Sünderstr. 5.

Strahlapparate.

Russische Maschinenbau-Aktien-Gesellschaft
Bratja Körting
kleine Schmiedestraße 16,
☎ 7903.

Strickanstalten.

Akit, J., Alexanderstr. 64.
Aronowitsch, A., Sprenkstr. 45.
Becker, J., Mosk. Str. 57.
Behrmann, J. M., Alexanderstr. 69.
Bornstein, J., Mitauer Ch. 38
Brachmann, M., Ritterst. 53.
Cassel, L., Sünderstr. 11.
Diedrich, A., Theaterstr. 2.
Ettingen, M., Sprenkst. 30.
Fain, B., Weberst. 6.
Goerke, E., Marstallst. 2/4.
Gorbau, E., kl. Lagerstr. 39.
Graß, H., Ritterst. 83.
Gudowitz, M., Dorpaterstr. 63.
Hahn u. Berlin, Sprenkstr. 34.
Heilpering, L., Newastr. 31.
Hinowker, H., Sadownikowstr. 11.
Hasan, E., Apothekerstr. 31.
Jankowski, Ch., Alexanderstr. 34
Jeschin, E., kl. Lagerstr. 41.
Johannson, F., Kalnez. Str. 7a
Karul, J., Bärenstr. 13.
Kattchée, W., Scharrenstr. 8.
Katzmann, M., Mosk. Str. 25.
Katzmann, P., Weberst. 4.
Keilmann, M., Sprenkstr. 23b.
Labrenz, J., Scharrenstr. 9.
Lewin, Ch., Marienstr. 83.

Strick-Anstalt
S. Magaril,
gegründet 1879.
Lager und Fabrik:
Nr. 5. Sünderstrasse Nr. 5.
En gros et en détail.

НАРЛЬ БАЛКЪ

EBowlen, Etageren, Tafel- u. Wandschmuck
Elektrische Beleuchtungskörper u. Installation
LKaffeemaschinen, Konservengläser
Lampen jeder Art. Schreibgarnitur.
F. Chertek

Lewin, H. J., Jakobsstr. 24.
Luhs, A., Marienstr. 70.
Lutz, M., Matthäistr. 50.
Minkewitz, B., Mitauer Ch. 29.
Ops, A., Sprenkstr. 73.
Otwar, E., Alexanderst. 44.
Padwe, S., Smolensker Str. 4.
Peljunas, H., Hermannstr. 3.
Pihle, E., Schreyenbusch 6, 17.
Plato, D., Suworowstr. 93.
Possehl, A., Sünderstr. 3.
Potapow, P. M., Kalkstr. 31.
Rabinowitsch, M., Alexanderstr. 68.
Rabinowitsch, Sch., Mühlenstr. 92.
Rochlin, B., Suworowstr. 31.
Rudnitzki, E., Dünam. Str. 54.
Siehle, J., Schlocksche Str. 4.
Silpert, M., Schwarzhäupterstr. 4.
Sommer, K., Revaler Str. 34.
Stender, B., Scharrenstr. 11.
Temkin, B., Mosk. Str. 44.
Temkin, B., Herrenstr. 24.
Warik, K., kl. Lagerstr. 17.
Weidemüller, R., Wallstr. 2.
Westphal, E., Kalnez. Str. 177.
Wipul, A., Marienstr. 77.

Stricke.

Handelshaus N. N. USCHIN.
Weberstr. 1, Tel. 6155.

Strickereien.

C. Goerke
Marstallstr. 2, Tel. 1403.
Filiale:
Alexanderstr. 23, Tel. 2603.
Anfertigung in eigener Werkstatt.

Strickmaschinen.

Buhje, G., Herrenstr. 34.
Kronberg, Joh., Herrenstr. 28.
Ruth, W., Herrenstr. 25.

W. Ruth
Herrenstraße 25/27.
Telefon 3311.

Stuckfabrik.

Ornamento
Spezialität:
Ornamento-Rosetten.
Sprenkstr. 34a, ☎ 7524.

Stuhlmacher.

* bedeutet Amtsmeister.

Block, Ad, Marienmühlenst. 8.
Holzmann, A., Matthäistr. 71.
*Kanter, M., Ritterstr. 22.
Kelder, Jw., Jarosl. Str. 4.
Krätzschmer, J., Turmstr. 19.
Martinelli, W., Laboratoriumstr. 16.
*Schimanow, J., Vogelstr. 9.
Seemel, J., Lehmstr. 10.
*Tiddrik, Ad., Sprenkstr. 63.

Superphosphat-Maschinen.

Hugo Hermann Meyer, Riga.

Vogel & Paulson, Thronfolgerboul. 31, Postfach 585, ☎ 351 und 6851.

Tabak

a) Fabriken.

Gussew, J. W., Niederlage: kl. Neustr. 5, Fabrik: Kurmanowstr. 21.
Kroß, F., Gebr. Mey & Co., Romanowstr. 121.
Maikapar, A. S., Friedensstr. 12

Mündel & Co.,
Tabak-, Cigarren- u. Papyros-Fabrik.
Kontor und Niederlage:
Ecke der Herren- und Petrikirchenstrasse, im eigenen Hause, Tel. 494.
Fabrik:
Alexanderstr. 48, Tel. 495.

Mündel & Co., Alexanderstr. 48
Popow, Gebr., Sünderstr. 35, Fabrik: Popowsdamm 6.

A. G. Ruhtenberg,
Tabakfabrik u. Kontor:
Mühlenstr. 33, Telefon 451.
Detailverkauf:
Jungfernstr. 1, am Rathause, Telefon 460.

Ruhtenberg, A. G., Mühlenstr. 33.

Leo Wissor,
Cigarren-Fabrik: Gertrudstrasse 20. Niederlagen: Kalkstrasse 24, Theaterboul. 10.

Wissor, Leo, Gertrudstr. 20.

b) Handlungen.

Arslan, J., kl. Königsstr. 17.
Bahrs, J., Suworowstr. 62.
Bergholtz, J., Marstallstr. 8.
Besigk, J., Suworowstr. 13.
Blumenthal, H. J., Dorpater Str. 45.
Bostandjoglo, M. J., kl. Sünderst. 2.
Dischur, L., Alexanderstr. 10
Dombrowski, A., Sprenkstr. 34
Engelsohn, Schmul, Suworowstr. 10.
Fischer, S. A., Alexanderstr. 109
Gabaj, S., Scheunenstr. 11.
Genin & Paley, Kämmereistr. 4
Gussew, J. W., kl. Neustr. 5.
Gutmann, Abr., Herrenst. 25.
Heck, E., Herrenstr. 20.
Helmstein, A., Dorpater Str. 15
Herrmann, A. W., Alexanderstr. 8.
Jaunsem, A., Suworowst. 21
Jaunsem & Ko., Ed., Alexanderstr. 40 u. Romanowstr. 70b
Israelitan, J., Mosk. Str. 42.
Itkin, M., Moskauer Str. 21.
Karpow, S., Mühlenstr. 78.
Koilju, A. B., Alexanderstr. 3.
Krebs, R., Sprenkstr. 23a.
Kroß, F., Gebr. Mey & Co., Scheunenstr. 6.
Laschkow, G. G., Neustr. 37.
Lewin, H., Kaufstr. 2.
Lewin, R., Scheunenstr. 22.
Lundmann & Co., Louis (Havana-Zigarren), Theater-B. 7
Maikapar, A. S., Scheunenstr. 11.
Maljatzki, T., Mosk. St. 50.
Mangubi-Tscherkeß, M. J., Kalkstr. 6.
Mentzendorff, Aug., Sünderstr. 18.
Mentzendorff & Co., J. A., Havanna-Cigarren, Kaufstr. 5.
Mickanitzski, R., Kalkstr. 25.
Mühlmann & Söhne, J. L., Marstallstr. 21.
Mündel & Co., Petrikirchenstr. 1.
Neumann, E., Alexanderstr. 160
Pandulo, B., Zaunstr. 1.
Perwow, A. A., Kiepenholm 44.
Phönix, Alexanderstr. 85.
Popow, Gebr., Sünderstr. 35.
Riesberg, O., Kalnez. Str. 7a.
Rubowitsch, J. M., Elisabethstr. 20.
Ruhtenberg, A. G., Jungfernstr. 1/3.
Schaitan, J., Theaterboul. 2. und Alexanderboul. 3.
Schapiro, B. (Laserme), Sünderstr. 26.
Sneedse, Friedr., Sandst. 5.
Solowjew, P. T., Schwarzhäupterstr. 2.
Sprindsohn, Sch., Mosk. Str. 1
Staden, B., Kaufstr. 17.
Sultan, B., Alexanderstr. 3.
Tennisohn, M., kl. Schmiedestr. 21.
Waape, H., kl. Schmiedestr. 2
Weinberg, T., Dorpater Str. 2
Wissor, Leo, Kalkstr. 24, Theaterboul. 9.
Worm, E., Nikolaistr. 25.

Tafelservice.

F. Chertek
Inhaber: Forstmann & Spunde, Kaufstr. 12.
Telefon Nr. 1768.
Französische, englische und deutsche Service.

J. Jaksch & Co.,
Schaalstrasse 11.
Service eigener Herstellung sowie aus renommirtesten in- und ausländischen Fabriken.

Talg.

Gesellsch. d. Rig. Talgraffinerie, 2. Weidendamm 24.
Herskind, J. A., Palaisstr. 3

J. A. Herskind
Palaisstr. 3, ☎ 77.
Postfach 132.

Tanz-Lehrer.

(Sieh Schulen § 16.)

Tapeten-Fabriken und -Handlungen.

Elling, Ed., Zaunstr. 1.

Tapeten
Spezialhaus
L. Karnewal
Wallstr. 22. Tel. 3144.

Karnewal, L., Wallstr. 22.
Mansfeldt & Co., Wilh., kl. Petrikirchenstr. 1.
Oek.-Ges. der Hausbes. Gildenplatz 4.

Stuckateure.

F. Vlassák
Telefon 1644.
Bildhauer-Atelier. Antrag-Arbeiten.
Stuckaturen.

F. Chertek Kaufstrasse 12. Inhaber: Forstmann & Spunde. reiches Lager in: Kristall, Porzellan, Fayence, Skulpturen, Alfenide, Kron-, Arm- und Wandleuchtern.

Aeltestes Tapetengeschäft, gegr. 1873.

W. Mansfeldt & Co.

Petrikirchenstr. 1, ☎ 1960.
Größte Auswahl modernster Tapeten.

Puls, W. & Co., vorm. Ph. Puls, Theaterboul. 9, Fabrik: Kalnezeemsche St. 89.
Schmidt, Ed., Theaterboul. 8.

Tapeten-Lager
Joh. Stingl
Sandstr. 34, Tel. 6421.

Stingl, J., Sandstr. 34.
Tarnopol, Geb., Theaterb. 10. Alexanderstr. 2.
Trofimow, J. M., Herrenstr. 10.
Ulonin, A., Theaterboul. 8.

Tapezirer.

* bedeutet Amtsmeister.
(Sieh auch Sattler).

Albrecht, M., Lagerstr. 16.
Beyer, K., Elisabethst. 3.
Bodneek, S., Pferdestr. 2.
Bodnew u. Schadowski, Theaterstr. 2.
Cambit, P., Mühlenstr. 87.
*Döring, G. A., Herrenstr. 13.
*Fleißner, M., Trinitatisstr. 22
Flöhrmann, W., Nikolaistr. 8.
Gaile, A., Alexanderstr. 15.
— L., Schlocksche Str. 11.
Gangnus, E., Schulenstr. 20.
*Gangnus, W., Basteiboul. 11.
Gildner, J., Suworowstr. 40.
Gilensohn, Scharrenstr. 20.
Grünberg, F., Newastr. 26.
Hufenbach, H., Antonienstr. 8.
*Jannait, Fr., Königsstr. 20.
*Janson, W., kl. Lärmstr. 2.

W. F. Johannsohn,
Tapezierer und Decorateur.
Kirchenstr. 4a, Tel. 3451.
Gegründet 1902.
Polstermöbel u. Matratzen.
Gardinen. Rouleaux. Marquisen.

*Johannsohn, W. F., Kirchenstr. 4a.
Kassel, A., Mittelstr. 9.
*Klason, P., 1. Weidend. 10.
Kolman, P., Nikolaistr. 53.
Krallisch, H., Kalnez. Str. 18.
Kreewan, J., Newastr. 3.
Kreusch, G., Taubenstr. 8.
Kruschot, H., Herrenstr. 16.
Lange, A., Brunnenst. 6.
Lau, P., Pferdestr. 21.
Laube, Ch., Ritterstr. 20.
Lindner, H., Mühlenstr. 67.
*Million, E., Brauerstr. 6.
Neuburg, S., Nikolaistr. 16.
*Parthum, J., Königsstr. 13.
Pfeiff, R., Gertrudstr. 63.
Pladde, G., Mühlenstr. 26.
Rogatzky, A., Jungfernstr. 19.
*Rusching, E., Pferdestr. 24.

Adolf Schultze & Co.
Kommanditgesellschaft.
Fabrik:
Schreyenbusch, Atlas- oder Birkenhöfsche Str. 2, Telefon 2398.
Stadtgeschäft:
Schloss-Strasse 25, Telefon 133.
Postfach 1017.

Skuje, M., Antonienstr. 3.
Solotonos & Schelesnjak, Mühlenstr. 68.
*Steppermann, J., Andreasstr. 5
Strasde, Karl, kl. Schmiedestr. 4.
Strauß, J., kl. Schloßstr. 4.
Stutzer, D., Elisabethstr. 85a.
Tadowski, E., Elisabethstr. 16.
*Thielemann, L., Suworowstr. 17.
Thomson, O., Kirchenstr. 5.
Treufeldt, A., Böttcherstr. 7.
Weinberg, K., Wallst. 25.
Wolkow, S., Schulenstr. 8.

Tapisserie-Handlungen.

Balk, K., Suworowstr. 44.

C. Goerke
Marstallstr. 2, Tel. 1403.
Filiale:
Alexanderstr. 23, Tel. 2603.

Hagebeck, L., Sandstr. 36.

W. K. & Co

W. Kirstein & Co.
Tapisserie-Manufaktur
engros en détail.
Kaufstr. 17, Tel. 5926.

Kirstein & Ko., W., Kaufstr. 17
Lange, E., Säulenstr. 40.
Packul, L., Alexanderstr. 2.
Pusch, Louis, Sünderstr. 10.
Schlagmann, A., Suworowstr. 31a.
Skribanowitz, Th., Kaufstr. 18.

Th. Skribanowitz
vormals
Emil Fimian,
Kaufstrasse 18.
Telefon 1084.
Engros u. Détail.

Taue.

Handelshaus N. N. USCHIN
Weberstr. 1, ☎ 6155.

Technische Bedarfsartikel.

Kommandit-Gesellschaft russisch-deutscher Fabrikanten von Treibriemen und Industriebedarf
Bausch, Danzfuß & Co.
vorm. Bausch & Sohn.
Filiale Riga.
Karlsstr. 13, Telefon 4888.

Heerdt, J. A., Karlsstr. 15
Höflinger, sen., M., Bremerstr. 11.
Joffe, Th. Sch., Johannisstr. 3
Kultivator, Schloßstr. 18, ☎ 5514.

Leo Lebedow
Altstadt 19, Telefon 916.

Reymann, Harry, Schloßstr. 8.

Oekonomische Gesellschaft für Handel und Gewerbe, Riga, Königsstr. 28. Telefon 5291.

Ostrowski, A., Sandstr. 22.
Schoch, E., Küterst. 14.
Gustav Schwarz & Co., Marstallstr. 9, ☎ 2468.

Georg Treuwerth
Agenturen und Technische Bedarfsartikel
Schloßstraße 10,
Tel. 3231, Postfach 921.

Vogel & Paulson, Thronfolgerboul. 31, Postfach 585, ☎ 351 und 6851.

Technische Bureaus.

Alexejew, A. J., Brunnenst. 13
Alksnis, J., Mühlenstr. 34a.
Bankin, A., Suworowstr. 14.
Bertin-Bersin, O., Matthäistr. 32.

O. Bertin-Bersin
Matthäistr. 32, ☎ 4935.
Technisches Büreau für Eisenbetonarbeiten, Treppenbau, Parkettlieferung und Verlegung.

O. Bieberger & Co., Sandstrasse 7, Tel. 1475.

Diesfeld & Co., A., Schmiedestr. 4.
Eppinger, G. R., Riesingstr. 39
A.-G. W. Fitzner & K. Gamper, Alexanderst. 1.
Gareise, Alex., Herrenst. 28.
Ginsburg, S. J., „Technolog", Romanowstr. 18.
Harloff, A., Dorpater Str. 57.
Kablitz, Rich., Schützenstr. 4.
Keller, Otto, Theaterboul. 6.
Kirstein, A. H., kl. Schloßstr. 1
Knoll, J., Herrenstr. 1.
Koppel, Artur, Basteiboul. 11.
„Kultivator", Schloßstr. 18.
Landau, J., Jakobsstr. 26.
Lange, E. Fr. W., Theaterb. 7
„Licht & Kraft", Thronf.-B. 21
Ligger, A. O., Elisabethstr. 10a.
Lorentzen & Co., Nikolaist. 11
Lubotzky u. Bagg, Marienstr. 83
Meier u. Ko., Matthäistr. 145.

Hugo Hermann Meyer, Riga.

Technisches und Kinematografisches Kontor
S. Mintus
Riga, Karlsstr. 13, Tel. 4471.
Telegr.-Adr.: Mintus, Riga.
Verkauf u. Verleihung
zu günstigen Bedingungen von Kino-Films sämtl. erstklassig. Fabriken der Welt.
Beständiges Lager von Apparaten Messter, Gaumont, Pathé frères, und anderen zu Fabrikpreisen.

Oekonomische Gesellschaft für Handel und Gewerbe, Riga, Königsstr. 28. Telefon 5291.

Neumann, J., Marienstr. 83.
Plaut, L., Romanowst. 18.
Preedit, A., Suworowstr. 24.

Bowlen, Etageren, Tafel- u. Wandschmuck
Elektrische Beleuchtungskörper u. Installation
Kaffeemaschinen, Konservengläser
Lampen jeder Art. Schreibgarnitur.
F. Chertek

„Prometheus", S. M. Rosenfeld, Schmiedestr. 18.
Rehm, Carl Friedr., Alexanderstr. 31.
Schapiro, J., Sandstr. 4.
Seliksohn u. Burmann, Newastr. 5.

Silfverhjelm & Ullgren
I. Weidendamm 11, ☎ 5264.
Schwedische Motore und Lokomobilen.
Komp. Meiereieinrichtungen.

Spielberg u. Ko., A., Alexanderstr. 64.
Stuhrlo, R., Alexanderstr. 2.
„Thermo", Schulenstr. 14.
Tittmann & Ko., R., Elisabethstr. 21a.
Treuwerth, G., Schloßstr. 10.
Wieken & Ko., Thronf.-B. 11.
Wisniewski, A., Theaterb. 11.
Wolf-Magdeburg-Buckau, Romanowstr. 35.

Tee-Handlungen.

Balk, C., Moskauer Str. 90.
„Nektar", B. v. Grudzinski, Alexanderstr. 24.
Kappeller, H., Alexanderstr. 17.
„Karawane", Wogau & Co., Sandstr. 22.
Klimow, S. P., Schwarzh. Haus
Kuljkow, N. A., Kaufstr. 24.
Löwenstamm, M., Marstallstr. 25.
Nikitin, W. Th., Kalkst. 23.
Perlow & Söhne, Wass., Sünderstr. 25.
Peters P. H. früher Tsin-Lun, Wallstr. 19, im Ibis Laden

Gesellschaft für Teehandel
Gebr. K. & S. Popow
in Moskau.
Vertreter für Livland:
H. G. Kern, Sprenks rasse 43.
A. A. Brengul, Säulenstasse29.

Solowjew, P. T., Schwarzhäupterstr. 2.
Subra, S., Suworowstr. 5.

Teemaschinen.

J. Jaksch & Co.,
Schaalstr. 11.
versilberte und vernickelte prima Theemaschinen und Zubehör.

Teer.

Herm. Hübner
Fabrik und Kontor: Ehstenstr. 15, Tel. 366 und 5066, Postfach 167.
Niederlage: Marstallstr. 32, Tel. 3466.
Steinkohlenteer, Holzteer.
Alle Teerprodukte.

J. Walter
Hauptkontor und Fabrik:
Peterholmstr. 21.
☎ 361 und 385.

Teer- und Terpentin-Fabrikenbau.

Spezialist
A. F. Richter
Matthäistr. 44
im eigenen Hause.
Telefon 5664.

Telefon-Anlagen.

Dettmann, H., Kaufstr. 4.

A. W. Döllen
Pauluccistrasse 17,
Tel. 617. Postfach 83.

Meyer, Hugo Herm., Theaterboulev. 3.
Rigaer Telephon-Gesellsch., Weberstr. 15.
Unglaube, O., Suworowstr. 60.

Telefon-Apparate.

A. W. Döllen
Pauluccistr. 17,
Tel. 617. Postfach 83.

W. Wockenfuß,
Schmiedestraße 66, ☎ 990.
Vertreter der Akt.-Ges. Jurjewer Telefon-Fabrik vom. „Edison" Jurjew.

Textilindustrie-Maschinen.

Berger & Wirth
Rigaer Filiale
vorm. Ulrich Müller,
Johannisstr. 3, Tel. 1040.

Adolf Eisolt
Agentur u. Kommission
Pauluccistr. 3, Tel. 414.

Hugo Hermann Meyer, Riga.

Oekonomische Gesellschaft für Handel und Gewerbe, Riga, Königsstr. 28. Telefon 5291.

Thermometer-Fabrikation.

E. Apel, Johannisstraße 6, ☎ 3790. Fabrikation sämtlicher Arten von Thermometern bis 550° C., Aräometer, Alkoholo- und Sacharometer.

Tierärzte.

Antoschewski, W., 2. Weidendamm, Schlachthof.
Butkewitsch, J., Mühlenstr. 9
Eglit, Aug., Dorpater Str. 68.
Godycki-Cwirko, Alex., Schlachth.
Gottwald, KR, Albertstr. 6W3.
Grapmann, R., 2. Weidend., Schlachthof.
Grotenthaler, Ant., Mag. vet., Dir. d. Städt. Schlachthofes, 2. Weidendamm, Schlachthof.
Kalning, K. J., SR, Gouver.-Veterinär, kl. Newastr. 8.
Kangro, K., Mag. vet., Stadt-Veterinär: Spr. 8—11 und 4—5, Mühlenstr. 59, W. 2.
Krasnoperow, Nik., Peterholmsche Str. 5.
Kuppitz, Leon, 2. Weidendamm, Schlachthof.
Kurnatowski, Wl., KR, Kirchenstr. 37W12.
Linde, G., Säulenstr. 94W4.
Ljubimow, W., Livl. Zuchtstall, Torgelstr. 1.
Müller, Ludw., HR, Kreistierarzt, Dorpaterst. 26W13.
Panin, K. A., Nikolaist. 6W2.
Pluszczewski, Ant., KR, Kirchenst. 1W2.
Rubbert, Bernh., Schloßstr.18.
Thomson, Alfr., Stadtveterinär, 10—11 u. 5—6, Mühlenstr. 62.
Zeslewski, St. M., Ritterstr.47

Tintenfabrik.

Aktiengesellschaft
Lankowsky & Liccop,
Mitau.
Chocoladenfabrik, Tintenfabrik, Konservenfabrik.
Rigascher Vertreter:
Karl Beckmann,
Marstallstr. 24, Telefon 2588.

Tinte und Wichse.

Arnal Söhne, E., Mühlenstr. 16.
Eiche, H., Dorotheenstr. 38.
Hamann, F., Alexanderstr. 26.
Karklin, R., Säulenstr. 97.
Krause, F., Säulenstr. 51.
Liccop, Th., Lagerstr. 45.
Lieven, S., Smolenskerstr. 15
Lotto, F., Johannisstr. 14.

Mylius u. Ko., R., Katholische Str. 42.
Nikiferow, A., Ritterstr. 53.
Slasport, P., Marienstr. 45.

Tischler.

* bedeutet Amtsmeister.
(Sieh auch Holzbearbeitungs-Fabriken und Möbel.)

Alexejew, J., Kiefernstr. 4.
Alksnit, J., Bickern. Str. 50.
Allas, R., 1. Weidendamm 6
Andersohn, C., Trinitatisstr. 2
Ap a on, J., Riesingstr. 6.
Auer, Fr., Laboratoriumstr. 1
Auster, J., Margar. St. 13
Ballod, J., Kurmanowstr. 11
Barschewski, J., Hospitalstr. 2
Baumann, P., Suworowstr. 17
*Becker, R., Talstr. 1.
Behrsin, K., alte Mit. St. 3
Berg, K., Altonaer Str. 12.
*Birk, K., Friedensstr. 43.
Bistritzki, N., Helenenst. 8.
Bitte, P., Talsensche Str. 12
Boas, J., Kirchenstr. 36.
*Borchert, K., Turmstr. 9.
Borck, H., Säulenstr. 88.
*Bork, Ed., Architektenstr. 1.
Borkmann, J., Abguld. St. 19
*Brasch, R., Mühlenstr. 53.
*Breede, W., Schulenstr. 23.
Brenz, A., Alexanderstr. 50.
Buhrmann, W., Pauluccistr. 7
Bukse, P., Fruchtstr. 16.
Deutsch, R. u. S., Wendensche Str. 29.
Dicke, E., Georgenstr. 3.
Dischler, G., Moskauerstr. 112
— Th., Dorpater Str. 54.

Joh. Dreimann
Amts-Tischlermeister.
Bau- u. Möbeltischlerei mit Dampfbetrieb.
Ritterstr. [illegible], Tel. 2924.

Drapsch, J., Schreyenb. 3, 12
*Dreimann, J., Ritterstr. 81.
Dreimann, K., Schlock. Str. 79
Dreimann, M., Ebelshöffscher Weg 11a.
Druckis, J., Dorotheenstr. 26
Dsirne, J., Schlocksche Str. 3
Esergail, R., Romanowstr. 36.
Feldmann, M., Falckenstr. 1.
*Felsko, K., Newastr. 20.
Fischer, J., Todlebenboul. 10
*Freiberg, Chr., Mühlenstr. 3a.
Freymann, J., Grünstr. 5.
Gold, K., Matthäistr. 52.
Goldmann, K., Romanowstr. 24
Goldmeister, H., Jarosl. Str. 75
Gosche, A., Suworowstr. 97.
Grislis, J., Wenden. Str. 32.
Großmann, G., Zeltstr. 2.
Grünthal, F., Altautzer Str. 5.
Grünwald, K., Mosk. Str. 156
Gulbe, K., Revaler Str. 91.
Gurnow, R., Romanowstr. 42.
Hettmann, K., Ritterstr. 145.
Hiege, Jul., Talstr. 3
Jansohn, A., Marienstr. 128.

F. Chertek Kaufstrasse 12. Inhaber: Forstmann & Spunde. reiches Lager in: Kristall, Porzellan, Fayence, Skulpturen, Alfenide, Kron-, Arm- und Wandleuchtern.

Jan.ohn, J., Mühlenstr. 54.
*Johannson, A. M., Turmstr. 27
*Johannsohn, Ed., Säulenst. 7
Juckum, G., Gertrudstr. 95.
Jürgens, E., Rodenpoiserstr. 25
Iwan, J., Ritterstr. 52.
Kalneet, E., Jesuskirchenstr. 1.
Kanter, O., Newastr. 26.
Karp, A., Matthäist. 52.
Kaprano, Th., Thronf.-B. 31.
Kasparsohn, K., Säulenstr. 92
Kaufmann, M., Schlock. Str. 87
Kenzlin, K., Sprenkstr. 71.
Keßler, E., Nikolaist. 20.
Kipper, P., Elisabethstr. 11a.
Kirstein, M. E., Hospitalstr. 28
Klawin, O., Wasserstr. 20.
Kohzing, F., Sprenkstr. 21.
Kondrusch, J., Gertrudstr. 14.
Kosakowski, W., Romanowstr. 18
Koslowski, F., Kathol. Str. 58.
Kruhse, J., Turmstr. 25.
Krumin, E., Matthäistr. 85.
— J., Ritterstr. 105.
Kudwien, E., Bausk. St. 16
Kurpneek, J., Hofpitalstr. 43.
Kusnetzki, J., Turgenjewstr. 15
Labrentz, J., Schuhmacherstr. 1.
Lahz, J. K., Turgenjewstr. 7.
Lapsa, J., Antonienstr. 4.
Leelautz, K., Windstr. 13.
Leepa, A., Kalnezeem. Str. 123
Leepin, A., Antonienstr. 4.
*Lihz, J., Nikolaistr. 67.
Lutz, Ph., Konsulstr. 1a.
Macht, A., Wallstr. 24.
Maisit, K., Gertrudstr. 67.
Malzer, F., Grenzstr. 8.
Mickau u. Joseph, Schulenstr. 32.
Mischkinski, E. M., Gertrudstr. 19.
Mosin, D., Gregorstr. 3.
Müller, J., Petersb. Ch. 104.

Tischlerei für Möbel und Geschäftseinrichtung

A. Münthal

Amts-Tischlermeister.
Kasernenstr. 3a, eigen. Haus.
Ende der Friedensstraße.
Telefon 4515.

Münthal, A., Kasernenstr. 3/5.
Murneek, H., Wolgund. Str. 37
Muzeneek, M., Treyden. Str. 6
Narwa, J., Romanowstr. 17.
*Neumann, G., Karolinenstr. 14
Nitawsky, Gebr., Mosk. Str. 185
Nowitzky, Th., Jarosl. Str. 76
Ordinsky, S., Mosk. Str. 119.
Osol, M., Jakobsstr. 24.
Osol, J., Alexanderstr. 14 u. Newastr. 29.
Osolin, P., Falckenstr. 3.
Ostrouchow, W., Jakobstädt. Str. 6.
Ostrowski, J., Suworowstr. 44.
*Pagast, M., Ritterstr. 36.
Peltz, J., (Modelle), Petersb. Ch. 28.
Petersen, H., Gertrudstr. 27.
Petrow, N., Smolensker Str. 13
Pladde, J., Ernestinenstr. 1.

Tischlerei mit Dampfbetrieb

M. Pagast,

Ritterstr. 36.
Telefon Nr. 663.

Pohl, M., Schwartzenh. Str. 2.
Poroschnow, K., Jakobstädt. Str. 28.
Putrin, J., Dorpat. Str. 55a.
Radsing, S., Schreyenb. 8,6.
Rante, J., Suworowstr. 25.
Raudonikis, J. P., Kurische Str. 8.
*Reins, D., Marienstr. 72.
Reinsohn, E., Matthäistr. 145.
Rettig, K., Säulenstr. 87.
Riem, H., Kapselstr. 3a.
Rink, E., Romanowstr. 22.
Robeschneek, A., Ritterstr. 68.
Rogul, K., kl. Bauske. Str. 28.
Rosenberg, P., Rodenpoiser Str. 31.
Rosit, J., Böttcherstr. 5.
Ruberg, K., Suworowst. 92.
Rudsit, A. J., Mosk. Str. 119
— E., Dampfstr. 72.
Rummel, G., Romanowstr. 39.
Salagal, A., Revaler Str. 34.
Samuilow, S., Jaroslawsche Str. 89.
*Sarkan, J., Säulenstr. 18.
Saul, G., Romanowstr. 81.
Schermann, M., Säulenstr. 108
Schilinsky, F., Newastr. 8.
Schilinski, J., Bauske. Str. 6.
*Schmidt, K., Revaler Str. 52.
Schneider, A., kl. Schloßstr. 4.
— Th., Dorpater Str. 54.
Schtschukin, W., Kalnez. Str. 27
Schukowski, J., Eliasstr. 7.

Adolf Schultze & Co.

Kommanditgesellschaft.
Fabrik:
Schreyenbusch, Atlas- oder Birkenhöfsche Str. 2, Tel 2398.
Stadtgeschäft:
Schloss-Strasse 25, Telefon 133.
Postfach 1017.

Sebening, Fr., Invalidenstr. 3
Seemann, A., Nikolaistr. 53.

Seglin, F., Bullensche Str. 44.
Sermus, M., Arsenalst. 7.

Bautischlerei — Fabrik

J. J. Wiegant,

Alexanderstr. 92.
Maschinenbearbeitung der verschied. Holzmaterialien für die Herren Tischler

Siering, W., Ritterstr. 43.
Silbert, A., Bausk. Str. 30.
Silgalw, P., Suworowstr. 5.
Snatnai, J., Grenzstr. 18a.
Sokolow, M., Gertrudstr. 100.
Stahl, M., Gertrudstr. 12.
Stepath, A., Gertrudstr. 30.
Strasdin, A., Palmstr. 5.
Suhne, J., Petersb. Ch. 42a.
*Sunde, K., Schulenstr. 4.
Swarneek, P., Kuckucksstr. 26.
Timofejew, J., Altona. Str. 33
*Tingul, S., Säulenst. 49a.
Tinnuk, J., Rumpenh. Str. 25.
Toffer, F., Alexanderstr. 113.
Treidas, L., Altautzerstr. 7.
Tschukur, A., Hospitalstr. 28.
Tworugal, K., Mittelstr. 11.
Ulrich, J., Schmiedestr. 28.
Usar, J., Matthäistr. 52.
Walldorf, E., Hospitalstr. 28.
Waranin, A., Turgenjewstr. 10
*Wassiljew, S., Kostromasche Str. 6.
*Weiß, M., Petersb. Ch. 35a.
Wihksne, J., Matthäistr. 48.
*Wilnerag, J., Friedensst. 31
Wilson, E., Bäckereistr. 10.
*Witt, J., Marienstr. 87.
Woitow, J., Mosk. Str. 154.
Zaune, P., Spargelstr. 10.
Zinit, A., Suworowstr. 40.
Zinne, M., Hospitalstr. 28.

Tischlerei-Bedarfsartikel.

August Ritterberg

Ritterstr. 57, Tel. 613.
Sämtliche Lacke und Polituren für Tischler. Leinöl, Leim usw.

Töpfer.

* bedeutet Amtsmeister.

*Albert, W., Segelst. 9.
*Ausеklis, F., Ritterstr. 75b.
Babst, J., Dünamd. Str. 18b.
Bächmann, J., Marienstr. 29.
*Berg, P., Hospitalstr. 31.
*Elsin, P., Marienstr. 83.
Gempfer, P., Sprenkstr. 40.
*Kalning, K., Gertrudstr. 42.
Krause, A., Säulenstr. 56.
*Latz, Fr., Artilleriestr. 68.

Fr. Latz

Amts-Töpfermeister
Artilleriestr. 68, Tel. 3375.

*Lautz, J., Marienstr. 79.
Lutz, P., Gertrudstr. 57.
Paegle, A., Lubahn. Str. 13.
Plögert, J., Marienstr. 4.
*Schwabe, A., Grabenstr. 12.
Schwartz, A., Romanowst. 37.
Sirotin, B. W., Ehstenstr. 2.
*Stegmann, J., Basteiboul. 9.
Swarbstin, M., Revaler Str. 38.
*Toprowsky, Chr., Moskauer Str. 159.

Wilh. Treyde,

Amts-Töpfermeister.
Gertrudstr. 135, Tel. 1714.

*Treyde, Wilh., Gertrudstr. 135
*Weide, F., Marienstr. 95.
Zarkow, W., Lubahn. Str. 19.

Tonwaren.

Boehm, Paul, Theaterboul. 11

J. Jaksch & Co.,

Schaalstr. 11,
deutsche und englische Thonwaaren, englische Wasserfilter, Figuren, Gruppen etc.

Kerkovius & Ko. (Kruken), kl. Neustr. 6.
Nowikow, A. W., Dünamarkt 69, Fabrik: Moskauer Str. 257.

Tonwaren-Fabriken-Einrichtungen.

Vogel & Paulson, Thronfolgerboul. 31, Postfach 585, ☎ 351 und 6851.

Transmissionen.

Ferd. Meyer & Co.,

Gr. gold. Med., Petersb. 1909.
Gold. Medaille, Riga 1901.
Silb. Medaille, Riga 1901.
Silb. Medaille, Doblen 1877.
Gr. silb. Med., Dwinsk 1903.
Kontor:
Königsstr. 32, Tel. 536.
Fabrik:
Kalnezeemsche Str. 36,
Telefon 751.
und Tel. 7351, Postfach 379.
Haltestelle der elektrischen Strassenbahn

Bowlen, Etageren, Tafel- u. Wandschmuck Elektrische Beleuchtungskörper u. Installation
Kaffeemaschinen, Konservengläser Lampen jeder Art. Schreibgarnitur. F. Chertek

„Motor“
RIGA.
Größte Spezialfabrik für den alleinigen Bau von
Transmissionen
Champetresche Str. 2,
Telefone 707 und 7007.
Postfach 398.

„Eisenwerk Krusenhof“,
K. W. Schmidt & Söhne
Sassenhof
Krusenhöfsche Strasse 2B.
Telefon Nr. 1255.

Transmissions-Seile.

J. A. Herskind
Palaisstr. 3, ☎ 77.
Postfach 132.

Hugo Hermann Meyer, Riga.
Reymann, Harry, Schloßstr. 8.

Erste Rigaer Treibriemen-, Schlauch- und Presstuchfabrik.
C. Ludwig Schweinfurth,
Bauskesche Str. 14.

Treibriemen-Fabriken und -Handlungen.

Kommandit-Gesellschaft, russisch-deutscher Fabrikanten von Treibriemen und Industriebedarf
Bausch, Danzfuß & Co.
vorm. Bausch u. Sohn, Filiale Riga,
Karlsstr. 13, Telefon 4888.

Bernhardt, J. F., Sandstr. 32
O. Bieberger & Co., Sandstrasse 7, Tel. 1475.

R. H. Borchert, Münzstrasse 9, Telephon 667.

Dolgow, S. J., Säulenstr. 89.

H. Grause
Karlsstr. 17, Tel. 5781.
Englische Treibriemen.
Technische Bedarfsartikel.

Heerdt, J. A., Karlsst. 15.
Herskind, J. A., Palaisstr. 3.
Israelitan & Sohn, J. K., Karlsstr. 19.
Keller, O., Theaterboul. 6.

Kernleder-Treibriemen,
wie Treibriemen jeder Art der Treibriemen-Fabrik
Hugo Diesener, Berlin,
Lager bei
Leo Lebedow
Altstadt 19. Tel. 916.

Vorm. Lühr & Co.
Rigaer Baumwolltuch-Treibriemenfabrik,
gegr. 1869.
Spezialität: Endlose Treibriemen.
Pauluccistr. 17, Eing. Ingeniörstr. ☎ 545.

Meyer, Hugo Herm., Theaterboulev. 3.
„Prometheus“, Schmiedestr. 18.
Resewski, G., Pauluccistr. 17, Eing. Ingeniörstr.
Reymann, Harry, Schloßstr. 8.

Erste Rigaer Treibriemen-, Schlauch- und Presstuchfabrik
C. Ludwig Schweinfurth,
Bauskesche Str. 14.

Seelig, Chr., Wallstr. 9, Scheunenstr. 7, Sünderstr. 1.

Friedrich Soboczinski
Karlsstrasse 7, Tel. 4872.
Treibriemen und Technische Bedarfsartikel.

Stuhlmann & Luchs, Königsstr. 37.
Tallberg, H., Wallstr. 19.
Taube, J., Duntenhof. Str. 7.

Joh. Taube, Riga,
Duntenhöfsche Str. 5/7.
Telefon 1380.
Telegr.-Adr.: „Riemtaube“.
Treibriemenfabrik mit Kraftbetrieb. Fabrik techn. Leder-Artikel. Gegründet 1901.
Treibriemen aller Art. Dick's Original Balata-Riemen.
Fabrik = Bedarfs = Artikel jeglicher Art.

Vogel & Paulson, Thronfolgerboul. 31, Postfach 585, ☎ 351 und 6851.

A. Wisniewski,
Maschinenhandlung,
Theaterboul. 11. — Tel. 1126.

Wockenfuß, W., Schmiedestr. 66.

Trikotagenfabriken.
(Sieh auch Strickanstalten.)

Lüth, F., Charlottenstr. 60.
Holm & Co., A.-G., kl. Lagerstr. 6.

Trikotagenfabrikate.

A. W. Döllen
Pauluccistr. 17.
Telefon 617. Postfach 83.
Vertreter der Dr Lahmannschen Reformunterkleidung.

Trockenanlagen.

O. Bieberger & Co., Sandstrasse 7, Tel. 1475.
Harloff, Aug., Ingen., Dorpater Str. 57.

Otto Keller, Theaterboul. 6, Tel. 2699.
Trockenapparate und Maschinen für die gesamte Industrie.

Hugo Hermann Meyer, Riga.

Tropenol.

Gesetzlich geschützt.
Alleiniger Fabrikant:
Herm. Hübner
Fabrik und Kontor:
Ehstenstr. 15, Tel. 366 und 5066, Postfach 167.
Niederlage:
Marstallstr. 32, Tel. 3466.

Tuben.

Wockenfuß, W., Schmiedestr. 66. (Zinntuben u. Spritzkorken.)

Tuchfabrik.

Akt.-Gef. vorm. Holm & Co., kl. Lagerstr. 6.
„Textil“, A.-G., Weißenh. Str. 3

Tuchhandlungen.

Brandenburg, Rich., Scheunenstr. 6.
Evermann, W., Scheunenst. 26
Giese & Haferkamp, Weberstr. 17
Grajewski, J., Romanowstr. 114
Groß, H., Theaterboul. 3.
Groß, J., Wallstr. 16.
Hansen, R., Kalkstr. 29.
Heinrichsen, Aug., Basteipl. 8, ☎ 587. Herrenkleider nach Maß. Tuchlager.
A.-Gef. vorm. Holm & Co., Schaalstr. 13.
Itzikfohn, Abr., Herrenstr. 30.
Kaplan, Jos., Altstadt 15.
Krijun, D. P., Dorpater Str. 36.
Latt, S., Mühlenstr. 107.
Lifschitz, S. D., Weberstr. 10.
Neuberg, E., Wallstr. 28b.
Pfeiffer, F. G., Alexanderstr. 26
Posselt, W., Suworowstr. 13.
Sissas, J., Alexanderstr. 2.
Spiro, Ch. A., Herrenstr. 24.
Wilde, Ed., Sünderstr. 13.

Turbinen.

Mantel, R. H., A.-G., Dünamünder Str. 35.

Ferd. Meyer & Co.,
Gr. gold. Med., Petersb. 1909.
Gold. Medaille, Riga 1901.
Silb. Medaille, Riga 1901.
Silb. Medaille, Doblen 1877.
Gr. silb. Med., Dwinsk 1903.
Kontor:
Königsstr. 32, Tel 536.
Fabrik:
Kalnezeemsche Str. 36, Telefon 751.
und Tel. 7351, Postfach 379.
Haltestelle der elektrischen Strassenbahn.

Oekonomische Gesellschaft für Handel und Gewerbe
Riga, Königsstr. 28.
Telefon 5291.

G. Pirwitz & Co.,
gegründet 1877.
Petersburger Chaussée Nr. 1.
Telephon 244.

Uhrenreparatur-werkstätte.

J. Jaksch & Co.,
Schaalstr. 11,
beschäftigt nur erste Arbeiter, daher jede Reparatur unter Garantie.

Uhrmacher und Uhren-Handlungen.
* bedeutet Amtsmeister.

Abramowitsch, J., Marienstr. 55
Abramsohn, B., Schiffsstr. 11.
Adot, R., Sprenkstr. 20.
Alenius, W., Dorp. Str. 56.
Aß, R., Alexanderstr. 69.
Awerbuch, Sch., Mosk. St. 183
Batwinkin, M., Brückenstr. 14.
Batwinkin, S., alte Mit. Str. 29

J. Behtin
vorm. M. Müller.
Münzstr. 16, Ecke Herrenstraße, 1 Tr.

Adalb. G. Berg,
Scheunenstr. 22.

Braude, J., Marstallstr. 13.
Bubet, R., Schiffsstr. 16.
Budowitz, S., Mosk. St. 22.
Damberg, Ch., Schlockschestr. 18.
Davidsohn, D., Mosk. Str. 104.
Deutsch, J., Gertrudstr. 81.
Diokas, A., Marienst. 106.
Dombrowski, O., Mit. Ch. 26.
Dunowski, K., Revaler Str. 90

F. Chertek Kaufstrasse **12.** Inhaber: Forstmann & Spunde reiches Lager in: Kristall, Porzellan, Fayence, Skulpturen, Alfenide, Kron-, Arm- und Wandleuchtern.

Edelberg, L., Alexanderstr. 2.
Eliasstamm, B., Alexanderst. 5.

Juwelen-, Uhren-, Gold-, Silber- und Alfenidewaren-Magazin
B. Eliasstamm
Alexanderstr. 5,
neben Hotel „Viktoria".
Telefon 6024.

Epstein, J., Steinstr. 9.
Freifeldt, Isr., Schlock.Str16a
Friedmann, E., Brückenstr. 10.
Friedson, L., Alexanderstr. 60.
Gallus, R. F., Sprenkstr. 13.
Gell, W., Alexanderstr. 91.
— W., Suworowstr. 3.
Ginsburg, S., Alexanderstr. 68
Goldberg, Ch. D., Weberstr. 1
Goldblatt, J., Sprenkstr. 36.
Grambow, H., Theaterboul. 4.
Gramogolski, J., Weißenh.Str.2
Grünstein, A., Suworowstr. 24
Gutmann, J., Dorpat. Str. 36
Hartmann, E., Neustr. 25.
Heede, Hugo, Neustr. 20.
Himmelreich, J., Zaunstr. 1.
Hirschowitz, A., Sprenkst. 16.
Hirschowitz, M., Mosk. Str.52

Karl Hübbe
kleine Königsstr. 15, 1. Tr.
Telefon 6350.
Uhren, Furnituren und Werkzeuge.
Reelle und fachmännische Bedienung.

Jakobsohn, R., Königsstr. 16.

J. Jaksch & Co.,
Schaalstrasse 11.
Uhren jeder Art, Taschen-, Wand-, Tisch-, Turm- und Wächter-Controle-Uhren unt. weitestgehender Garantie.
Dépôt der Omega - Taschenuhren und Glashütter Taschenuhren.

*Jansohn, C., Scheunenstr. 28.
Jeremias, M., Dampfstr. 82.
Joselowitsch, J., Mosk. Str.18
Itkin, A., Sprenkstr. 34.
Kalnin, P., Suworowstr. 93.
Kalosch, K., Dorp. Str. 21.
Karlin, H., Karlsstr. 29.
Karpajenok, M., Peterholmsche Str. 5.
Keiris, P., Pernauer Str. 14b

Joh. G. Kundt
Gegründet 1821.
Inhaber:
Amtsuhrmachermeister
Georg Kundt.
Alexanderboul. 1. Tel. 1193.

Klawin, K., Sprenkst. 62.
Kretzer, A., Marienstr. 9.
Kuck, Ed., Gogolstr. 8.
*Kundt, Georg, Alexanderb. 1.
Kunstmann, A., Suworowstr.58
Kur, S., Moskauer Str. 79.
Labock, M., Alexanderstr. 104.
Leesch, M., Mosk. Str. 132.
Lewitan, M., Schreyenb. 1, 25.
Lifschitz, J., Alexanderstr. 108.
Lifschütz, J., Sprenkstr. 53.
— M., Witebsker Str. 37.
*Lipp, Ernst, Neustr. 13.
Löwenstein, B., Suworowstr.25
Lurie, H., Dünamünd. Str.45.
Lurie, S. U., Sprenkstr. 1.
Neumann, E., Witebskerstr. 22.
Ollenstein, W., Sprenkstr. 2.
Osis, F., Dorpater Str. 22.
Pawlik, L., Alexanderstr. 83.
Penn, M., Dampfstr. 39.
Pommeranzew, A., Dorp.Str.30
Romanowski, O., Kalnez.St.84
Rosenthal, Ch., Weberstr. 9.
Rosenthal, L., Sünderstr. 13.
Rumschinski, S., Mosk. Str. 66
Sarw, A., Wolmar. Str. 35.
Saulit, A., Marienst. 73.
*Schmidt, Georg, Weberstr. 15.
Slawin, S., Mosk. Str. 19.
Slitzan, G., Sprenkstr. 25.
Sribnik, K., Alexanderstr. 117.
Steinhardt, M., Marienstr.64
Steinhold, J., Sprenkstr. 59.
Stern, S., Peterholmstr. 6.
Stobbe, E., Mitauer Ch. 54a.
Switgall, A., Lagerstr. 38.
Tabakow, B., Marienstr. 53.
Tannenbaum, B., Sprenkst. 43.
Waldmann, R., Marienstr. 15
Widser, O., Marienstr. 16.
Winnik, A., Moskauer Str. 41.
Wittmann, H., Mitauer Ch.10.
Woitneek, R., Lagerstr. 61.
*Zikowski, E., kl. Schmiedestr. 11.
Zimmermann, H., Pferdestr. 27

Ultramarin.

Dr. C. Leverkus & Söhne, Mühlgraben.

Uniformirungsgegenstände.

Chait, A., Herrenstr. 15.
Feldhuhn, R. H., Herrenstr. 14
Kretzer, L., Herrenstr. 1 u. 2
Laukedrey, E., Münzstr. 12.
Liebesmann, G., Thronf.-B. 11.
Schlocker, J., Münzstr. 10.
Zinnemann, L., Münzstr. 2.

Velocipedfabriken und -Handlungen.

(Sieh Fahrräder.)

Ventilations-Anlagen.

Bankin, Alex., Ing., Suworowstr. 14, ☎ 4636.

Ferd. Seidler,
Plettenbergstr. 3, ☎ 1080.

„Thermo", Schulenstr. 14.

Verbandstoffe.

Marggraf, K., Herrenstr. 16.
Mielentz Nachf., Osk., Kaisergartenstr. 16.

Arthur Wittberg
Spezial-Geschäft, ☎ 6467, Jungfernstr. 5, gegenüber der Kaufstraße und Diskontobank.

Vergolder.

Bössow, K., Königsstr. 8.
Fedrowitz, G., Wallstr. 12.
Heiblig, A., Alexanderstr. 24.
Julius, Fr., Moskauer Str. 53.
Kahner, B., kl. Sandstr. 15.
Kunzendorf, R., Alexanderstr. 76
Maurach, G., kl. Sandstr. 3.
Maximow, F. J., Kaufstr. 4.
Naikowski, F., Alexanderstr. 12
Ohsoling u. Kulikowsky, Michaelstr. 1.
Paschkowski, O., Mühlenstr.115
Sokolow, J., Mosk. Str. 113.
Tschurschko, F., Kathol. Str.48
Uhlmann, K., Pferdestr. 3.

Versicherungen.

Drewing, Eug., kl. Jakobsstr.1

Equitable
Lebens-Versicherungs-Gesellschaft
Haupt-Vertretung
J. G. Fahrbach,
Gildstubenstr. 4, Telefon 192.

„Equitable", J. G. Fahrbach, Gildstubenstr. 4.
Hafferberg, R. John, Herrenstr. 22.

R. John Hafferberg,
Herrenstr. 22.
General-Agentur
der
Ersten Russischen Assekuranz-Compagnie, gegr. 1827.
Feuer - Versicherung.
Lebens-Versicherung.
Unfall - Versicherung.

„Jakor", Generalagent: G. E. v. Schoepff, kl. Sünderstr. 2
Livl. gegens. Assekur.-Verein, Agent: Hugo v. Klot, Schloßstr. 7W5.
„Erste Russ. Ass.-Komp. 1827", R. John Hafferberg, Herrenstr. 22.
Moskowische Feuer-Ass.-Komp., Generalagent: J. G. Fahrbach, Generalinspektor für Liv-, Est- u. Kurland: Ingeniör-Architekt Robert Kordes, Gildstubenstr. 4.

Moskowische
Feuer-Assekuranz-Compagnie.
General-Agent
J. G. Fahrbach
Gildstubenstr. 4, Telefon 192.

Gegens. Lebens-Versicherungsgesellschaft „New-York", Geschäftsführer: Carl Augsburg, Theaterstr. 9.
Erste gegenseit. Lebensversich.-Gesellsch., Bezirksverw.: Karl Weberg, Alexanderstr. 18.
Nordische Versicherungs-Gesellschaft, General-Agenten: Gebr. Fränkel, kl. Neustr. 6 und A. Augsburg, Kaufstr. 1, ☎ 619.
Orient-Gesellschaft für Waarenniederlagen und -Transporte, Bevollm.: Aronson, Schwimmstr. 32.

Ernst Stieda
Altstadt 15, ☎ 5411.
Postfach 888.
Agentur-Kommission.
Lebensversicherung.
Agentur der Versich.-Ges.
„Providentia"
Warschau.

„Providentia", Lebens- u. Unfallvers.-Ges., H. Laerum, Basteiboul. 11.
St. Petersb. Versicher. Gesellsch gegr. 1858. Generalagent: E. F. Burchard u. Rich. W. Basse, Schloßstr. 17.
Rig. gegens. Unfall-Versicherung, Neustr. 14.
Rig. Städtischer Brand-Versich.-Verein, Königsstr. 3.
Zweite Rig. Gesellsch. gegenseit. Versicher. gegen Feuer (vorm. Rig. Vorstädtische Gesellschaft), Sandstr. 20.
Dritte gegens. Vers. Ges. gegen Feuer, Alexanderboul. 2.
Russ. Versich. Gesellsch. gegen Einbruchsdiebstahl u. Unfall, „Pomoschtsch", St. Petersb., Generalrepräsentant in Riga: Firma Gebr. Fränkel, kleine Neustr. 6.
Lettische gegens. Lebensversich.-Ges., Königsstr. 28.

Versicherungs-Gesellschaft
Rossija
General-Agentur:
C. D. Bienemann & Co.
Grosse Jakobsstrasse 30.
Telefon 4676, Postfach 666.

E Bowlen, Etageren, Tafel- u. Wandschmuck
Elektrische Beleuchtungskörper u. Installation
L Kaffeemaschinen, Konservengläser
Lampen jeder Art. Schreibgarnitur.
F. Chertek

Moscowische

Feuer-Assecuranz-Compagnie

gegr. **1858.**

Grund-Kapital . . . . Rbl. 2.000.000
Reserve-Kapital über . . . . „ 10.500.000

General-Inspektor für **Liv-, Est-** und **Kurland**

Ingenieur - Architekt **Robert Kordes,**

Riga, Gildstubenstrasse 4, Telefon 192.

Versicherungen aller Art,
jedoch
ausschliesslich gegen Feuersgefahr
werden zu den kulantesten Bedingungen übernommen

in **Riga** von dem General-Agenten **J. G. Fahrbach,**

Gildstubenstrasse 4, Telefon 192.

In Livland:

In **Fellin** von Herrn **Herm. Warnicke**
„ **Jurjew** „ „ **Const. Bokownew**
„ **Lemsal** „ Frl. **Hermine Kruming**
„ **Neu-Schwanenburg** von Herrn **Joh. Braun**
„ **Pernau** von Herrn **Alb. Dienstmann**
„ **Rujen** „ „ **Reinh. Mehlbart**
„ **Walk** „ „ **Edgar Rudolff**
„ **Wenden** „ „ **Heinr. v. Stryk**
„ **Werro** „ „ **Rich. Kubly**
„ **Wolmar** „ Frau **E. Anschewitsch**

In Estland:

In **Reval** von Herrn **Erhard Dehio**
„ **Hapsal** „ „ **A. Jacobsohn**
„ **Narwa** (Krähnholm) „ **Ed. Siricius**
„ **Turgel** (Allenküll) „ **Dr. Ed. Keck**
„ **Wesenberg** von „ **Wold. Dehio**

In Kurland:

In **Mitau** von Herrn **Friedr. Küssner**
„ „ „ „ **Rob. Geberg**
„ **Bauske** „ „ **O. Brandenburg**
„ **Frauenburg** „ „ **Joh. Apping**
„ **Goldingen** „ „ **Wilhelm Beritz** (Buchh. Besthorn)
„ **Jakobstadt** „ „ **J. Podradzik**
„ **Libau** „ „ **Hugo Smit** i. Firm. J. C. Henkhusen
„ **Talsen** „ „ **L. Tewelsohn**
„ **Windau** „ „ **Ferd. Baumgarten**

Nordische Versicherungs-Gesellschaft

für Feuer-Versicherung.
„ See-, Fluss- und Landtransport-Versicherung,
„ Casco-Versicherung eiserner und hölzerner Dampf- und Segelschiffe, Bugsirer, Yachten etc.

Allgemeine Gesellschaft

für Lebens-Versicherung und Leibrenten.

Kulanteste und prompteste Bedienung, billige Sätze.

General-Agent:

A. Augsburg,

Kaufstrasse 1, Telefon 619.

Versicherungs-Gesellschaft

Rossija

gegründet 1881.
St. Petersburg, Morskaja 37.
Filiale Riga:
Sandstrasse 1/3, eigenes Haus.
Telefon 81 u. 5981, Postfach 477.
Bevollmächt. Geschäftsführer:
Henning Rauert.
Dessen Gehilfe: WILH. RUETZ.

Buette & Duberg

Generalagentur
für die Ostseeprovinzen
der Gegenseitigen
Versicherungsgesellschaft

RUSS

Sünderstr. 25A, ⊶ 7363.
Postfach 1204.
Tel.-Adr.: „Glawnoruß".

Russ. Ges. zur Versich. v. Kapitalien u. Renten v. Jahre 1835. Sieh „Shisn".

Zweite Russische Assecuranz-Compagnie

gegründet **1835.**
Generalagentur für die Ostseeprovinzen:
Alex. Schwartz Söhne
Schlosstr. 24, im Börsenhause 1 Treppe hoch.
Telefon 444.
Agenten:
A. Blauberg, Pferdestr. 21
E. Kopp, kl. Neustr. 6
Jos. Rudolf, Altstadt 9.

Russische Versicher.-Gesellsch., Agent: Herm. Stieda, Marstallstr. 24.
Russische Versich.-Ges. in St. Petersburg, Agent: Rob. Braun & Co., Sünderstr. 3.
Russischer Lloyd, Gen.-Ag.: Wittrock & Schleicher, Küterstr. 14, See-, Fluß- u. Landtransportvers., Gen.-Ag.: J. G. Fahrbach, Gildstubenst. 4.

Wittrock & Schleicher

General-Agentur
der Versicherungsgesellschaft
Russischer Lloyd
(gegr. 1870)
Küterstr. 14, Tel. 3312
im Hause des Rigaer Hypothekenvereins.

Versicherungs-Gesellschaft
Russischer Lloyd
General-Agentur
für See-, Fluss- und Landtransport-Versicherungen bei
J. G. Fahrbach,
Gildstubenstr. 4, I. — Tel. 192.

„Shisn"

Russische Gesellschaft zur
Versicherung
von Kapitalien und Renten
gegründet **1835**
in St. Petersburg.
Generalagentur
für Liv- und Kurland:
Riga,
Theaterboul. 6, Tel. 4405.

Russische Gesellschaft für See-, Fluß- und Landversicherung, vom Jahre 1844, Generalag.: Elias Beschkin, Sandstr. 23/25
Petersb. Versicher.-Ges. „Salamandra", Generalagent u. Bevollm.: Ed. Krause, Bremerstr. 5. Generalagentur: K. v. Torklus, Bremerstr. 11.

A. W. Döllen
Pauluccistrasse 17.
Tel. 617. Postfach 83.
General-Repräsentant der Versicherungs-Ges.
„L'Urbaine".

„Veritas", Schiffsversich., Expert: Archibald Mac-Intosh, Kirchenstr. 32W6.

Heinr. Seelig

General-Agent
der Feuer-Versicherungs-Ges.
Wolga
Jakobstraße 30. Telef. 5418.

Wolga, Gen.-Ag.: Heinrich Seelig, Jakobsstr. 30.
Warschauer F.-V.-G., Gen.-Agent: Meltzer & Ko., kl. Jungfernstr. 4.

Warschauer

Feuer-Versicherungs-Gesellschaft
in Warschau.
Zweite General-Agentur für Riga und Livland:
H. Lærum
Basteiboul. 11, Telefon 103.
Postfach 316.

Verzinkerei.

Collan & Ko., W., Kapselstr. 17

Ferd. Seidler

Metallwaren-Industrie
Plettenbergstr. 3, Tel. 1080,

Steren, A., Asylstr. 32.

Verzinnerei.

Collan & Ko., W., Kapselstr. 17

Ferd. Seidler

Metallwaren-Industrie
Plettenbergstr. 3, ⊶ 1080.

Veterinärärzte,

sieh Tierärzte.

Vogel-Handlungen.

Charitonow, A., Säulenstr. 16.
Eichmann, Dor., Wallstr. 25.
Rigaer Aquarien-Institut, Neustr. 25.

Waagen-Niederlagen.

Raasche, P., Dorpater Str. 72 und Elisabethstr. 69.

Aktiengesellschaft
J. BLOCK
Rigaer Niederlage
Rehtmeyer & Strauch
Sandstrasse 30, Telefon 4804.
Original Fairbanks Waagen für jede Tragkraft, angefangen von 1 Pfund bis 10,000 Pud.

Steinert, H., Schmiedestr. 50.

H. Steinert

Neuanfertigung, Reparatur und Stempelung sämtl. Wagen und Gewichte.
Kontor: Schmiedestr. 50, ⊶ 2978.
Fabrik: Artilleriestr. 3. Telefon 7418.

Wäsche-Fabriken und -Handlungen.

Alschwang, Gebr. A. u. J., Kalkstr. 16.

A. Anderson

Wäschefabrik,
Weberstr. 13, ⊶ 5510.
Filiale:
Kalkstrasse 17, Telefon 2071.

Arbeitsbureau d. Ver. geg. d. Bettel, Johannisstr. 10.
Arbeitsbureau d. Jungfr.-Ver., Stegstr. 6.
Bieberger, O., Alexanderst. 16
de la Chaux, O., Rathauspl. 3.
Collo, D., Stegstr. 8.
Damschkaln, E., Karlsstr. 25.
Danziger, G., Kalkstr. 28.
Delfi, J., Puschkinboul. 10.
Edelberg, M., Alexanderstr. 3.
Edelhaus, S., Böttcherstr. 5.
Epstein, J., Marienstr. 44.
Feitelberg, Moritz, A.-G., Sünderstr. 6.
Ganzko, B., Kalkstr. 30.
Goerber, L., Kalkstr. 2.
Gutmann, J., Marienstr. 2.
Herzberg, S., Alexanderstr. 1.
Hirschberg, R., Marienstr. 43.
Hummel, A., Stegstr. 10.
Huttner, Sch., Herrenstr. 33.
Idelsohn, J., Antonienstr. 13.
Indritschew, P., Matthäistr. 101
Joelson, J. J., Marstallstr. 25.

Elektrische Beleuchtungskörper u. Installation, Bowlen, Etageren, Tafel- u. Wandschmuck. Lampen jeder Art. Kaffeemaschinen, Konservengläser, Schreibgarnitur. F. Chertek

Katz, M., Elisabethstr. 33.
Kron, Tob., Münstereistr. 4.
Lau, H., Stegstr. 2.
Lemberg, B., Theaterstr. 2.
Lewin, S. H., Scharrenstr. 25
Löwinsohn, S., Scharrenstr. 21
Linol-Wäsche-Gesellsch., Kaufstr. 10.
Lurie, M., Scheunenst. 17.
Ossipow, J. J., Herrenstr. 18.
Purin, P., Lagerstr. 15.
Putilow, A. N., Kalkst. 30.
Rabinowitsch, J., Matthäistr. 64a.
Raizin, B., Alexanderstr. 64.
Reißner, W., Scharrenstr. 16.
Röske, A., Böttcherstr. 1.
Sacks, S., Kalkst. 5.
Schneider, H., Altstadt 8.

Herm. Schneider
Dampfwäschefabrik
Altstadt 8, Tel. 2049.

Schuppe, E., Herrenstr. 10.
Seskowitsch, J., Lagerstr. 61.
Sisle, A., Karlsstr. 27.
Sotnik, S., Kalkstr. 17.
Teleschewski, M., Romanowstr. 65.
Thal, Louis, Kalkstr. 9.
Treister, L., Alexanderstr. 94.
Wagner, R., Wallstr. 22a.
Weinberg, M., Schiffsstr. 16.
Weinberg, S., Alexanderstr. 92.

Wagenbauer.

* bedeutet Amtsmeister.
(Sieh auch Stellm. u. Schmiede.)

Behrslap, W., Gertrudstr. 71.
*Birkmann, G., Revalerstr. 76.
Friede, J., Alexanderstr. 96.
Friesen, A., Grünstr. 7.
Gauer, Franz, Kasernenstr. 3.
Herbst, G., Alexanderstr. 6.
Kohzer, A. R., Mühlenstr. 93.
Menes, K., Hospitalstr. 7.
Oschin, J., Mühlenstr. 69.
Osolin, O., Friedensstr. 6.
— P., Peterholmstr. 12.
Raisch, A., Klüversholm, Uferstr. 8.
*Reekstin, J., Martast. 3.
Rosenthal, Th., Rujen. Str. 4.
Saulit, J., Kalnez. Str. 7.
Silling, J., Ziegelstr. 5.
*Stuje, A., Gertrudstr. 37.
Steinblum, O., Matthäistr. 63
Stern, K., Nikolaist. 41.
Sutte, Fr., Revaler Str. 94.
Werner, W., Dünam. Str. 11.

Wagenfett-Fabriken u. -Handlungen.

Jansohn, L., Schiffsstr. 14.
Russ.-Balt. Mineralöl-Werke, Kronenstr. 12.
Thalheim, Georg, Mühlenstr. 17/21, Kontor: Schloßstr. 16.

Waggon-Fabriken.

„Phönix", Petersb. Ch. 14.
Russisch-Baltische Waggonfabrik, Wolmarsche Str. 6.

Wandverkleidung.

Erwin Brock
Brückenstr. 15, ☎ 6816.
Asbest-Steinholz. Fugenloser Belag für Fußböden, Wände, Treppen u. s. w. Bester, hygienischer Ersatz für Fliesen, Parkett, Asfalt. Für Fabriken u. Wohnräume. Schalldämpfender, elastischer, fußwarmer und egalisierender Unterboden für Linoleum.

Waschanstalten.

(Sieh auch chemische Waschanstalten).

Appin, J., Mosk. Str. 134.
Apsit, M., Romanowstr. 94.
Awentn, J., Lagerstr. 9.
Bersin, J., Brückenstr. 2.
Birsin, H., Matthäistr. 35.
Brackis, A., Revaler Str. 25.
Burak, A., Gertrudstr. 99.
Buzewitsch, A., Schmiedestr. 76
Chait, Ph., Herrenstr. 19.
Daktin, K., Matthäistr. 31.
Dsen, P., Goldinger Str. 9.
Ehrglis, P., Ritterstr. 20.
Eleks, M., Suworowstr. 40.
Gawar, A., Matthäistr. 44.
Goldbek, M., Mühlenstr. 20.
Goldberg, E., Gertrudstr. 87.
Jakobson, A., Zaunstr. 1.
Inso, L., Mühlenstr. 66.
Johannsohn, E., Gertrudstr. 113
Iwanson, P., Säulenstr. 49.
Kalnin, A., Alexanderstr. 104.
— M., Mühlenstr. 37.
— P., Sprenkstr. 62.
Kalson, P., Matthäistr. 40.
Kalwjak, J., Pferdestr. 21.
Karklin, J., Gertrudstr. 40.
Koppitz, K., Sprenkstr. 57.
Krastin, A., Revaler Str. 28.
Kukain, M., Sprenkstr. 32.
Lagsdin, L., Alexanderstr. 135.
Lahm, A., Lagerstr. 35.
Lasdin, J., Marienstr. 110.
Lawitzki, P., Kathol. Str. 46.
Liewen, A., Alexanderstr. 50.
Lucas, H., Gertrudst. 19.
Dorpater Str. 48.
Pferdestr. 9.
Margalewski, K., Säulenstr. 70.
Melbard, B., Gertrudstr. 54.
Mischke, Fr., Marienstr. 14.
Moltrecht, M., alte Mit. Str. 54
Neumann, L., Parkstr. 1a.
Obeler, M., Schloßst. 20.
Osolin, A., Gertrudstr. 91.
Osolin, A., Mosk. Str. 29.
Osolin, J., Ritterst. 71.
Palley, J., Dorpaterstr. 21.
Petersohn, P., Säulenstr. 30.
Peterson, K., Mühlenstr. 74.
Pukit, Th., Alexanderstr. 113.
Rohloff, W., Säulenstr. 51.
Sahmwald, A., Säulenstr. 99.
Sandberg, P., Mühlenstr. 107.
Schelkolowitsch, M., Säulenstr. 84.
Schdanow, A., Sprenkstr. 11.
Silbajar, K., Marienstr. 59.
Sillin, A., Romanowstr. 35.
Slapjun, M., Industriestr. 9.
Sommerfeld, A., Alexanderstr. 15.
— A., Dorpater Str. 44.
Stahl, A., Newastr. 32.
Stahl, A., Pferdestr. 28.
Stahlmann, W., Matthäistr. 70
Stein, K., Matthäistr. 52.
Steinit, A., Wallstr. 30.
Stroh, Aug., Revaler Str. 67.
Tetter, M., Moskauer Str. 33 und Böttcherst. 3.
Thiel, E., Ritterstr. 67.
Tonaitis, P., Altonaer Str. 14.
Wehjisch, W., Kurmanowstr. 28
Wihlipp, K., Alexanderstr. 77.
Zeimer, J., Marienst. 48.
Zirul, J., Ritterstr. 41.
Zirul, P., Gertrudstr. 22.

Waschmaschinen.

J. Jaksch & Co.,
Schaalstrasse 11.
Generalvertreter des
„Systems Krauss".

Hugo Hermann Meyer, Riga.

Wasserheizungen.

O. Bieberger & Co.,
Sandstrasse 7, Tel. 1475.

Thermo, Schulenstr. 14, ☎ 553.

Wasserleitungsanlagen.

(Sieh auch Gas- u. Wasserleit.-Geschäfte.)

O. Bieberger & Co.,
Sandstrasse 7, Tel. 1475.

A. C. Fitzner,
Gas- und Wasseranlagen,
Königsstr. 39, Tel. 202.

W. F. Petersohn,
Inhaber:
A. Winckhardt & E. Streng.
Münzstr. 6, Tel. 370.

J. A. Reekstin
Gas-, Dampf-, Wasser- und Kanalisations-Anlagen.
Pernauer Str. 25, ☎ 7180.

Saul, M., Invalidenstr. 4.

Wasserleitungsartikel.

J. Jaksch & Co.,
Schaalstr. 11.
Lager und Agentur erster deutscher u. englischer Fabrikate: Closets, Urinals, Waschtischplatten etc. Preiscourante gratis u. franko.

Wm. Minuth,
Gertrudstr. Nr. 28. Tel. 332.

Gustav Schwarz & Co.,
Marstallstr. 9, ☎ 2468.

Wasserreiniger.

Ingenieur
Friedrich Krauss
Sandstr. 26, ☎ 5489.

Hans Reisert, Köln a. Rh.

Wasserversorgungen.

O. Bieberger & Co.,
Sandstrasse 7, Tel. 1475.

A. C. Fitzner,
Gas- und Wasseranlagen,
Königsstr. 39, Tel. 202.

Hugo Hermann Meyer, Riga.

Watte-Fabriken.

Dubner & Co., M., Petersb. Ch. 66.
Gesellsch. d. Rig. Baumwollspinnerei und Bandweberei, alte Mitauer St. 52.
A.-G. A. Wolffschmidt, 1. Weidendamm 25.

Webereien.

(Sieh auch Baumwollen-, Jute-, Leinen- und Wollenfabriken).

Berkowitz, N., Kalnez. Str. 151
Goeschel, E., Alexanderstr. 196.
Holm & Co., A.-G., kl. Lagerstr. 6
Jägel-Manufaktur, Martinshöfsche Str. 1.
Löffler, Casas y Vinias & Ko., Sassenhöfsche Str. 9.
Möckel, H., Kurische Str. 1.
„Textil", A.-G., Weißenh. Str. 3

Weberkämme.

Hermann Möckel
Kurische Str. 1, ☎ 3426.

Wein-Handlungen.

a) en gros und en détail.

Balk, E., Moskauer Str. 90.

F. Chertek Kaufstrasse **12.** Inhaber: Forstmann & Spunde
reiches Lager in: Kristall, Porzellan, Fayence, Skulpturen, Alfenide, Kron-, Arm- und Wandleuchtern.

Buette & Duberg

RIGA, Sünderstrasse 25a.

Telefon 73-63. Postfach 12-04.

Filiale der Gegenseitigen Versicherungs-Gesellschaft

„RUSS"

gegründet im Jahre 1911 in Moskau.

Feuerversicherungen aller Art.

Konkurrenzlos billige Prämien da ausser Konvention.

Grundkapital
Rbl. 500,000.—

Rückversicherung der Risika
in 12 der bedeutendsten ausländischen Gesellschaften.

Agenturen in allen Städten und bedeutendsten Orten des Reiches.

Die Gesellschaft übernimmt unter günstigen Bedingungen Versicherungen gegen Feuer von beweglichem und unbeweglichem Eigentum wie: Gebäude mit Nebengebäuden, Fabriken, Werkstätten, Maschinen, Waren, Hausmobiliar etc. etc.

Alle Versicherten sind aktive Mitglieder der Gesellschaft; als solche geniessen sie nicht nur von vornherein, beim Eintritt als Mitglieder, einen Rabatt von der Prämie, sondern erhalten auch noch alljährlich aus dem Reingewinn der Gesellschaft eine Dividende, welche zur Tilgung der Prämien für die nächstfolgenden Jahre bestimmt ist.

Für Verluste der Gesellschaft, wie gross solche auch wären, haben die Versicherten lt. Statuten nicht aufzukommen.

Die Hauptaufgabe der Gesellschaft, welche auf Gegenseitigkeit basiert und weiter keinen materiellen Nutzen verfolgt, besteht nicht nur darin die Zahlungen für die Versicherten successive zu ermässigen, sondern schliesslich auch die vollständige Einstellung derselben zu erstreben, wodurch dann das Eigentum der Versicherten auf kostenfreier Police versichert bleibt.

Die volle Garantie für die übernommenen Versicherungen ist sowohl durch das Kapital der Gesellschaft, als auch durch die Rückversicherung bis zu 90% der Risika bei zwölf der bedeutendsten ausländischen Gesellschaften gesichert.

КАРЛЪ БАЛКЪ.

CARL BALK.

„Grössenwahn."

Warum dies Adressbuch keine „Grossen" Strassen kennt.

Nachstehende Zeilen sollten kurz vor Weihnachten 1906 in einer deutschen Zeitung Rigas erscheinen. Da aber ihrem Abdrucke Schwierigkeiten gemacht wurden, obgleich sie schon gesetzt worden waren, so zog sie der Verfasser zurück.

„Die Strassenschilder an den Ecken, die schon recht unleserlich geworden waren, ersetzt man jetzt erfreulicherweise durch neue, die dem Wandel der Zeiten mehr Halt bieten werden, da sie emaillirt sind. Leider scheint man aber bei Bestellung des Textes den alten Zopf beizubehalten, den Strassen, die noch eine „kleine" Strasse haben oder hatten, das Wort „grosse" vorzusetzen. In einer Zeit, wo auf kurzen und prägnanten Ausdruck so viel Wert gelegt wird, wo jedes Wort nach der Telegrafentaxe im Innern des Reiches 5 Kop., vom Auslande her aber noch viel, viel mehr kostet, sollte man offiziell einen derartigen Zeit- und Ausgabenballast über Bord werfen! Das Rigasche Adressbuch kennt seit dem Jahre 1901 keine „grossen" Strassen mehr. Das korrespondirende und telegrafirende Publikum, überhaupt die Leute, die Weitschweifigkeit, namentlich unnötige, hassen und denen Zeit noch Geld ist, haben sich längst an diese geradezu wohltätige Zopfabschneiderei gewöhnt, und wohl keiner von diesen schreibt mehr „grosse" Sünderstrasse, sondern nur noch schlankweg „Sünderstrasse". Welchen Sinn hat es denn auch, dass — nach dem letzten Adressbuche — 254 Adressen allein von Geschäften und Haushaltungen und gewiss noch dreimal mehr von Angestellten und Familiengliedern das Bleigewicht des Wortes „gross" in ihrer Adresse nur deshalb mitschleppen müssen, weil es 4 — sage und schreibe vier — Häuser in der kleinen Sünderstrasse gibt, von denen eins das Schwarzhäupterhaus ist, zwei andere Eckhäuser der „grossen" Sünderstrasse sind und dort ebenfalls Nummern haben. Das vierte, an der Wagestrasse belegene Haus hat auch eine zweite Nummer an dieser Strasse. — Und ähnlich verhält es sich bei allen Strassen, die in eine „grosse" und eine „kleine" zerfallen. Wer kennt denn eine kleine Jakobsstrasse? Die beiden Häuser, die das Adressbuch in dieser Strasse verzeichnet, laufen einzig und allein unter ihrer zweiten, in einer anderen Strasse belegenen Nummer. Weshalb nun müssen einige hundert Bewohner und Firmen der allein überhaupt bekannten Jakobsstrasse das schwerfällige Wort „grosse" angehängt bekommen? Grotesk wird aber die Sache geradezu, wenn wir an der Strassenecke die Worte lesen: Grosse Alexanderstrasse! Es gibt schon seit 20 Jahren keine kleine Alexanderstrasse mehr. Die heisst jetzt Wendensche Strasse. Damals hatten wir noch sieben verschiedene Schmiedestrassen, fast eben so viele Palissaden- und Sandstrassen, die dann hübsch durch Hinzufügung der Vorstadt, in der sie lagen, und mit klein, gross, alt oder neu unterschieden wurden. Damals gab es auch noch eine „Vordere Kaiserliche Gartenstrasse" und eine „Hintere Kaiserliche Gartenstrasse." 1886 sind wir von diesen ungeheuerlichen Strassennamen befreit worden, und wir zweifeln nicht daran, dass diese Anregung genügen wird, um uns von dem zur Last gewordenen Worte „gross" zu befreien. Der „Grössen"-Wahn kann doch kaum so weit gehen, dass man die jetzige so günstige Gelegenheit des Schilderwechsels verpasste. Die Bewohner der „grossen" Strassen werden gewiss herzlich dankbar sein. —

Zu einem weisen Rabbi kam einstmals ein glücklicher junger Vater, dem seine Frau Zwillingssöhne als Erstlinge geschenkt hatte. Er erzählte in seinem Glücke, die Jungen sähen sich so ähnlich, dass die weise Frau, um sie überhaupt unterscheiden zu können, dem einen ein blaues, dem andern ein rotes Band um den Hals gebunden hätte. Der weise Rabbi liess den glücklichen Vater ruhig zu Ende erzählen und sagte dann: „Welche Verschwendung! Hättet Ihr dem einen ein rotes Band umgebunden, so hättet Ihr den andern von selbst unterschieden!" Der junge Mann aber schlug sich ob seiner Verschwendung vor die Stirn, pries die Weisheit des Rabbi und nahm das blaue Band vom Halse seines zweiten Sohnes. — Also möchten auch wir bald nur noch eine „Sünderstrasse" und eine „kleine Sünderstrasse", eine „Jakobsstrasse" und eine „kleine Jakobsstrasse" und unter keinen Umständen eine „grosse Alexanderstrasse" oder „grosse Moskauer Strasse" haben. Um diese Weihnachtsgabe bittet R."

CARL BALK.

6. Abteilung.

Rigas Handel, Industrie u. Reederei.

A. Vertretungen auswärtiger Firmen in Riga.*)

Auswärtige Firma. Der Name, der die Reihenfolge der Firma nach der Ordnung des ABC bestimmt, ist fett gedruckt.	Gegenstand der Vertretung.	Vertreter in Riga.
Schnellpressenfabrik Frankenthal, **Albert** & Co., Akt.-Ges., Frankenthal (Rheinbayern).	Spezialfabrik für den Bau von Rotationsdruckmaschinen aller Art, Cylinderschnellpressen für Buchdruck, Steindruck, Blechdruck und Lichtdruck, Tiegeldruck-Schnellpressen.	Berger & Wirth, Rigaer Filiale, vorm. Ulrich Müller, Johannisstr. 3, ☎ 1040.
„**Austria**", Schmirgelscheiben-Werke, Wien.	Schmirgelscheiben.	Friedrich Krauß, Sandstr. 26, ☎ 5489, Postfach 898.
A. W. **Bary**, Moskau.	Dampfkessel.	Langensiepen u. Ko., Akt.-Ges., Königsstr. 32, ☎ 544 und 1744.
Beer, Sandheimer & Co., Frankfurt am Main.	Metalle.	Vogel u. Paulson, Thronfolgerboul. 31, ☎ 351 und 6851, Postfach 585.
W. J. **Berdnikow** & Co., Kiew.	Porzellanartikel, hauptsächlich für elektrotechnische Zwecke.	W. Wockenfuß, Schmiedestr. 66, ☎ 990.
H. **Berthold**, Berlin — St. Petersburg.	Schriftgießerei.	Berger & Wirth, Rigaer Filiale, vorm. Ulrich Müller, Johannisstr. 3, ☎ 1040.
Bohn & Herber, Würzburg.	Spezialfabrik für den Bau von Zylinder-Schnellpressen, Buchdruck-, Steindruck- und Tiegeldruckpressen.	Benno Löwensohn, gr. Königsstr. 37, im eig. Hause, ☎ 3016, Postfach 815.
Gesellschaft „Georges **Bormann**", St. Petersburg.	Schokolade, Konfekt, Gebäck usw.	A. J. Upenek, Marstallstr. 11, ☎ 3772.
Gebr. **Brehmer**, Leipzig-Plagwitz.	Draht- und Fadenheftmaschinen jeder Art. Bogenfalzmaschinen. Größte u. älteste Spezialfabrik der Branche.	Benno Löwensohn, gr. Königsstr. 37, im eig. Hause, ☎ 3016, Postfach 815.
Browu, Boveri & Co., Baden, Schweiz.	Dampfturbinen.	Langensiepen u. Ko., Akt.-Ges., Königsstr. 32, ☎ 544 und 1744.
H. **Butting**, Crossen an der Oder.	Kupfer- und Messingrohre.	Vogel u. Paulson, Thronfolgerboul. 31, ☎ 351 und 6851, Postfach 585.
F. L. **Cailler**, Brock.	Eß-Schokolade.	Ernst Schoch, Küterstr. 14, ☎ 3270.
Carborundum-Werke, Wien.	Carborundum und Electrit-Schleifmaterial.	Vogel u. Paulson, Thronfolgerboul. 31, ☎ 351 und 6851, Postfach 585.

*) Für die Aufnahme in diese Abteilung bedarf es einer besonderen Abmachung mit dem Herausgeber dieses Adreßbuches. Er widmet dieser Abteilung eine ganz besondere Aufmerksamkeit und bittet dringend um größere Beachtung. Das Rigische Agenturgeschäft könnte einen großen Aufschwung nehmen, wenn dem Publikum Gelegenheit geboten würde, zu wissen, welche auswärtigen Firmen in Riga vertreten sind.

КАРЛЪ БАЛКЪ.

Auswärtige Firma. Der Name, der die Reihenfolge der Firma nach der Ordnung des ABC bestimmt, ist fett gedruckt.	Gegenstand der Vertretung.	Vertreter in Riga.
August **Fomm**, Leipzig.	Maschinen für die gesamte graphische Industrie.	Berger & Wirth, Rigaer Filiale, vorm. Ulrich Müller, Johannisstr. 3, ☎ 1040.
Gesellschaft der **Franco**-Russischen Werke, St. Petersburg.	Metall-Legirungen.	Vogel u. Paulson, Thronfolgerboul. 31, ☎ 351 und 6851, Postfach 585.
Gutehoffnungshütte, Aktienverein für Bergbau und Hüttenbetrieb, Oberhausen.	Sämtliche Bergbau- und Hüttenprodukte.	Vogel u. Paulson, Thronfolgerboul. 31, ☎ 351 und 6851, Postfach 585.
F. **Hackenthal** & Co., Moskau.	Manometer, Ventile, Pumpen, Metall-Legirungen.	Vogel u. Paulson, Thronfolgerboul. 31, ☎ 351 und 6851, Postfach 585.
C. G. **Haubold** jr., G. m. b. H., Chemnitz.	Spezialfabrik für Maschinen der gesamten Textil- und Papier-Industrie, Gummi-, Wachstuch- und Linoleum-Fabrikation. Eis- und Kühlmaschinen. Centrifugen.	Berger & Wirth, Rigaer Filiale, vorm. Ulrich Müller, Johannisstr. 3, ☎ 1040.
A. **Hogenforst**, Leipzig.	Boston-, Tiegeldruckpressen, Perforiermaschinen für die gesamte grafische Industrie.	Benno Löwensohn, gr. Königsstr. 37, im eig. Hause, ☎ 3016, Postfach 815.
Russ. Fabrik Metall **„Hoyt"**, St. Petersburg.	Lagermetalle.	Vogel u. Paulson, Thronfolgerboul. 31, ☎ 351 und 6851, Postfach 585.
Viktor **Klöpfer**, München.	Möbelleder. Buchbinderleder.	Friedrich Krauß, Sandstr. 26, ☎ 5489, Postfach 898.
Karl **Krause**, Leipzig.	Papierschneidemaschinen, Vergoldepressen und sämtliche Maschinen für die Papier verarbeitende Industrie.	Benno Löwensohn, gr. Königsstr. 37, im eig. Hause, ☎ 3016, Postfach 815.
Fried. **Krupp**, Aktiengesellschaft, Grusonwerk, Magdeburg-Buckau.	Hartguß, Zerkleinerungsmaschinen. Wegen Inserates ist das Register auf Seite 16 unter „Vogel & Paulson" zu vergleichen.	Vogel u. Paulson, Thronfolgerboul. 31, ☎ 351 und 6851, Postfach 585.
Lankowsky & Liccop, Aktien-Gesellschaft, Mitau.	Chokolade, Konfekt, Karamellen, Pfefferkuchen. Konserven. Tinten.	Karl Beckmann, Marstallstr. 24, ☎ 2588.
A.-G. der Treibriemenfabrik **„Lechat"**, Moskau.	Leder-, Kamelhaar-, Balata- und Baumwoll-Riemen.	Vogel u. Paulson, Thronfolgerboul. 31, ☎ 351 und 6851, Postfach 585.
Paul **Lechler**, Stuttgart.	„Inertol", einzigartiger Schutzanstrich für Zement und Eisen. „Rohhaut"-Packung für kaltes Wasser und Sole. Auto-Dichtungen.	Friedrich Krauß, Sandstr. 26, ☎ 5489, Postfach 898.
Oesterreichisch-Amerikanische **Lederwerke**, Rudolf Löw-Beer, Wien.	Chevreaux-Leder. Cabretta-Leder.	Friedrich Krauß, Sandstr. 26, ☎ 5489, Postfach 898.
O. J. **Lehmann**, A.-G., St. Petersburg, Moskau.	Hoflieferanten Seiner Majestät des Kaisers. Aelteste Schriftgießerei Rußlands.	Benno Löwensohn, gr. Königsstr. 37, im eig. Hause, ☎ 3016, Postfach 815.
Leipziger Schnellpressenfabrik A.-G., vorm. Schmiers, Werner & Stein, Leipzig.	Erstes und ältestes Werk Deutschlands für den Bau von Schnellpressen für Stein-, Blech-, Licht-, Zink- und keramischen Druck.	Benno Löwensohn, gr. Königsstr. 37, im eig. Hause, ☎ 3016, Postfach 815.
Ch. **Lorilleux** & Co., Leipzig, Buchgewerbehaus.	Größte Fabrik der Welt für Buch- und Steindruckfarben, Buchbinderfarben u. s. w.	Benno Löwensohn, gr. Königsstr. 37, im eig. Hause, ☎ 3016, Postfach 815.
Manganesit-Werke, G. m. b. H., Hildburghausen in Thüringen.	Dichtungsmaterial.	Vogel u. Paulson, Thronfolgerboul. 31, ☎ 351 und 6851, Postfach 585.

Auswärtige Firma. Der Name, der die Reihenfolge der Firma nach der Ordnung des ABC bestimmt, ist fett gedruckt.	Gegenstand der Vertretung.	Vertreter in Riga.
Milowicer Eisenwerk, Sosnowice.	Stab-, Band- und Profileisen.	Vogel u. Paulson, Thronfolgerboul. 31, ☎ 351 und 6851, Postfach 585.
Morgan Crucible Comp. Ltd., London.	Grafit- und Ton-Schmelztiegel, Grafit für Gießerei- u. Schmierzwecke, Dynamobürsten aller Art.	Vogel u. Paulson, Thronfolgerboul. 31, ☎ 351 und 6851, Postfach 585.
Motoren-Fabrik „Perkun", Warschau.	Naphta-Motoren.	Langensiepen u. Ko., Akt.-Ges., Königsstr. 32, ☎ 544 und 1744.
Patek, Philippe & Co.,	Uhren höchster Präzision.	Joh. G. Kundt, Alexanderboul. 1, ☎ 1193
Russische **Pharmazeutische** Handels-Gesellschaft. St. Petersburg.	Kali chloricum (Bertholetsalz).	Georg Thalheim, Schloßstr. 16, ☎ 171.
Josef **Pokorny**, Libau.	Libauer Glacé- und Cartonpapier-Fabrik.	Berger & Wirth, Rigaer Filiale, vorm. Ulrich Müller, Johannisstr. 3, ☎ 1040.
Poldihütte, Tiegelgußstahl-Fabrik. Alt Kladno (Oesterreich).	Instrumental- und Werkzeugstahl.	W. Wockenfuß, Schmiedestr. 66, ☎ 990.
H. **Propfe** & Co., Hamburg.	Großalmeroder Glashafenthon. Hohenbockaer Kristall-Glassand. Kryolith. Flußspath. Dinas-Steine. Wannensteine usw.	Georg Thalheim, Schloßstr. 16, ☎ 171.
Hans **Reisert**, G. m. b. H., Köln am Rhein.	Die Reinigung des Gebrauchswassers für alle industriellen Zwecke.	Friedrich Krauß, Sandstr. 26, ☎ 5489, Postfach 898.
J. G. **Schelter** & Giesecke, Leipzig.	Buchdruckschnellpressen, Windsbraut, Tiegeldruckpresse „Phönix".	Benno Löwensohn, gr. Königsstr. 37, im eig. Hause, ☎ 3016, Postfach 815.
G. **Schiele** & Co., Frankfurt a/M. Bockenheim.	Ventilatore und Exhaustore.	Langensiepen u. Ko., Akt.-Ges., Königsstr. 32, ☎ 544 und 1744.
Solenhofer Aktien-Verein, München.	Lithografiesteine, gelb und blau. Griechische Steine.	Benno Löwensohn, gr. Königsstr. 37, im eig. Hause, ☎ 3016, Postfach 815.
Ing. A. **Stigler**, Mailand.	Personenaufzüge.	Langensiepen u. Ko., Akt.-Ges., Königsstr. 32, ☎ 544 und 1744.
Gebr. **Tillmanns** & Co., Kowno.	Schrauben, Draht, Nägel, Nieten.	Vogel u. Paulson, Thronfolgerboul. 31, ☎ 351 und 6851, Postfach 585.
Bendziner Zinkwalzwerk, **Tillmanns** & Oppenheim, Bendzin.	Zinkbleche, Zinkstäbe, Zinksiebe.	Vogel u. Paulson, Thronfolgerboul. 31, ☎ 351 und 6851, Postfach 585.
Typograph, G. m. b. H., Berlin N. W.	Setzmaschinenfabrik.	Berger & Wirth, Rigaer Filiale, vorm. Ulrich Müller, Johannisstr. 3, ☎ 1040.
„**Voran**", Apparatebau, G. m. b. H., Frankfurt am Main.	Rein-Aluminiumbehälter, speziell für Gärbottiche, Lagerfässer usw.	Friedrich Krauß, Sandstr. 26, ☎ 5489, Postfach 898.
A. G. **Westinghouse**, St. Petersburg.	Automatische Bremsen, Kompressoren, Heizungsventile, Morseketten, Wilton-Roste, Pumpen.	Vogel u. Paulson, Thronfolgerboul. 31, ☎ 351 und 6851, Postfach 585.
Wislicenus, Freiberg in Sachsen.	Dissipator-Schornsteine.	Friedrich Krauß, Sandstr. 26, ☎ 5489, Postfach 898.
R. **Wolf**, Magdeburg-Buckau.	Landw. Maschinen und Lokomobilen.	R. Wolf, Romanowstr. 35, ☎ 933.
Worthington Pump Company, St. Petersburg.	Original Worthington-Pumpen.	Langensiepen u. Ko., Akt.-Ges., Königsstr. 32, ☎ 544 und 1744.

B. Fabriken in Riga und Mühlgraben,

die mindestens zweite Gilde bezahlen.

a. Nach dem ABC geordnet durch die ganze Stadt.

Abramson, S., Metallwarenfabrik, Ritterstr. 75.
Ackermann, Joh., Drahtweberei, Romanowstr. 56.
„Aetna", Metallwaarenfabrik, Alexanderstr. 153.
Alksne, J., Buchdruckerei, Suworowstr. 14, Eing. Elisabethstr.
Allgem. Elektrizitäts-Ges., Russ. Ges., Petersb. Ch. 19.
Amende, John F., Kravattenfabrik, Bischofsstr. 3.
Amerik.-Balt. Lederwerke, Neumühlgraben.
Andresen, S., Buchdruckerei, Packhausstr. 5.
Anspach, W., Färberei, Alexanderstr. 101.
Anton, Martha, Korsettfabrik, Theaterboul. 8.
Apel, E., Thermometer- u. Glasapparatefabrik, Johannisstr. 6.
Arnal Söhne, E., kohlens.Wasser-, Senf-u.Wichsef., Mühlenstr. 16.
Augsburg, A., Dampfschiffahrts-Ges., Schiffswerft, Kiepenholm.
Aull, H., Dresch- u. Sortirmaschinenfabrik, Margarethenstr. 4.
Bagg, M., Mahlmühle, Altonaer Str. 9.
Balk, K., Destillatur, Moskauer Str. 90a u. 92.
Ballod, A., Sägemühle, Thomasstr. 3 und Gouvernementshof.
Ballod, K. O., Mech. Werkst., Gertrudstr. 44.
Ballod, P., Schlosserei, Klosterstr. 17.
Baltische Leinen-Manufaktur-Kompagnie, Kischinewsche Str. 6.
Balt. Molkerei-Genossenschaft, Plettenbergstr. 5.
Bank, Herm., Gold- u. Silberwarenfabrik, Malerstr. 12.
Bargisen, E., Fleischkonservenfabrik, Sprenkstr. 26.
Bartuschewitz, T., Eisengießerei, Alexanderstr. 167.
Baumann, Berta, Buchdruckerei, Schwimmstr. 27.
Baumwollenmanufaktur in Strasdenhof, Petersb. Chaussee 126.
Beck, Jakob, Glasfabrik, Juliusstr. 3.
Bergmann, C. J., Schlosserei, Maschinenfabrik, Pferdestr. 5.
Bergmann u. Ko., J., Anilinfarbenfabrik, Dampfbootstr. 3.
Bergmann, Rob. (J. Kliem), Möbelf., Kalnezeem. Str. 104.
Berlin, Gebr., Sägemühle, Dampfstr. 37.
Bernheim & Co., Hutfabrik, Reeperstr. 6.
Bielinki, M., Sägemühle, Kurmanowstr. 17.
„Bienenhof", Sägemühle, Bauskesche Str. 86.
Bing & Co., E., Nadelfabrik, Alexanderstr. 147a.
Birmann u. Frank, Blechemball.- und Weißblechfabr., Alexanderstr. 82.
Blankenstein, L., Buchdruckerei, Weberstr. 13.
Blumfeldt, Ernst Reinh., Konservenfabrik, Nikolaistr. 56.
Boehm, J., Schmiede, Artilleriestr. 29.
Boehm, Paul, Ofenkachelfabrik, Suworowstr. 86.
Boehm, Paul, Gypsfabrik, Ballastdamm 70.
Braun, J., Sägemühle, Kojenholmsche Str. 12.
Breckoff, J., Spazierstöckefabrik, Säulenstr. 44.
Brieger, H. A., Seifen- und Parfümeriefabrik, Säulenstr. 10.
Brill, F., Sägemühle, Hasenholm 4/6.
Brinkmann & Co., J., Sägemühle, Kojenholmsche Str. 15.
Broitmann, A., Sägemühle, Bauskesche Str. 31.
Bruns & Co., Eduard, Papierfabriken, Jägelshof u. Jägelmühle.
Burt, Boulton & Haywood, Sägemühle, Mühlgrabener Str. 7.
Busch, Gebr., Metallwaarenfabrik, Bauskesche Str. 21b.
Busch, Wagel & Classen, Hufeisenfabrik, Altonaer Str. 7.
„Karton", S. L. Cahn, Kartonnagenfabrik, Säulenstr. 97.
Cassella & Co., Leop., Anilinfarbenfabrik, Dünamünd. Str. 51a.
Chawkin, J. M., Sägemühle, Lübecksholm.
Danielsen u. Ko., A. D., Konservenfabr., Newastr. 29.
Danziger, A., Dampffärberei, Revaler Str. 5.
Deider, Karl, Maschinenfabrik, Kandauer Str. 45a.
Demant, S., Konservenfabrik, Ritterstr. 75.
Deubner, W., „Vinosa", Chem. Fabrik, Bergstr. 23.
Deutsch, F., Buch- und Steindruckerei, Marstallstr. 1.
Deutsch, Gebr., Hülsenfabr., Elisabethstr. 24.
„Diana," Metallwarenfabrik, Helenenstr. 1.
Dihrik u. Ko., B., Buchdruckerei, Todlebenboul. 2.
Dolgow, St. J., Lederfabrik, Säulenstr. 89.
Dombrowsky, August, Sägemühle, Alt-Mühlgraben.
Djenne, P. J., Waschanstalt, Goldinger Str. 9.
Dubosc, Gebr., Farbholzextraktfabrik, Mühlgraben.
Dubrowicz, M. A., Nudelfabrik, Kühleweins Graben 1.
Eiche, Leopold, Seilerwaren, Petersburger Ch. 27.
Elevator, Andreasholm.
Eltermann, J., Maschinenfabrik und Schiffswerft, Poderaa.
Erbe, O. (Akt.-Ges.), Feilen- u. Werkz.-Fabr., Revaler Str. 6/10
Fellmann, R. L., Oelmühle, Unionstr. 17.
Felser & Co. (A.-G.), Eisengieß. u. Maschinen, Alexanderstr. 184.
„Fenia", M. Uller, Messerfabrik, Rodenpoiser Str. 67.
Firth & Sons, Thos., Stahl- u. Feilenwerke, am Jägelflusse.
Frantzen, A., Buchdruckerei, Schwimmstr. 17.
Frey, J. A., Buchdruckerei, Alexanderstr. 13.
Friedmann, R. S., Holzbearbeitungsfabrik, Mosk. Str. 267.
Friedmann, S., Schiefertafelfabrik, Moskauer Str. 265.
Frisk u. Ko., G. Dittmar' Nachf., Dachpappenfabr., Walzwerkstr. 2.
Gailis, P., Buchdruckerei, Johannisstr. 8.
Galanternik, Noch., Sägemühle, Katharinendamm 35.
Gasanstalt II., Städtische, Ritterstr. 157.
Gersoni, M., Lederfabrik, Bauskesche Str. 68.
Ges. d. Rig. Baumwollsp. u. Bandweb., Alte Mitauer Str. 52.
Ges. d. Rig. Baumwollsp. u. Bandweb., Libauer Str. 3.
Ges. für Knochenkohlenfabrikation, Moskauer Str. 235.
Glaser, M., Schloßfabrik, Wassenstr. 5.
„Glover," Chemische Fabrik, Martinshof, Petersb. Ch. 114.
Goegginger, L. W., Konservenfabrik, verlängerte Ritterstr.
Göritz, A., Wurstfabrik, Revaler St. 49.
Göschel, Eduard, Mechanische Weberei, Alexanderstr. 196.
The Grammophone Ltd., Petersburger Ch. 19.
Gras, A., „Venus", Schuhwarenfabrik, Kurmanowstr. 10.
Grosset, Alex., Buchdruckerei, Marstallstr. 1.
Grothuß, A. v., Buch- und Steindruckerei, Altstadt 8.
Grünberg, D. u. A., Korkenfabrik, Helenenstr. 1.
Ges. f. Oelindustrie Grünerwald u. Richter, 2. Weidend. 24.
Grünupp, A., Bierbrauerei, Moskauer Str. 137.
Gussew, J. W., Tabaksfabrik, Kurmanowstr. 21.
Gutmann, F., Kartonnagenfabrik, Marienstr. 2.
Gutmann, F., Wäschefabrik, Marienstr. 2.
Gutmann, Hinda, Kartonnagenfabr., Alexanderstr. 105.
Guttschewski & Döhring, Glasfabrik, Estenstr. 7.
Häcker, W. F., Buch- und Steindruckerei, Palaisstr. 3.
Häusermann, R., Holzbearbeitungsfabrik, Felliner Str. 6.
Hamann, F., Tintenfabrik, Alexanderstr. 26.
Hansa, Dr. W. Held, Buchdruckerei, Marienstr. 2.
Hartmann, Wm. (A.-G.), Dampfölmühle, alte Mitauer Str. 21.
Hartwig, Osk. Aug., Wurstfabrik, Karolinenstr. 13.
Heitmann, Gebr., Farbenfabrik, Dünamündesche Str. 31.
Hempel & Co., H., Buchdruckerei, Wallstr. 7.
„Hermes", A. Bowschower, Kistenfabrik, Uferstr. 77.
Herminghaus & Voormann, Schloßfabrik, Baldohnsche Str. 1.
Hesse, C. W., Korken-, Kapsel- u. Staniolfabrik, Ernestinenstr. 6.
Hindin, S. J., Sägemühle, Pihlenhofsche Str.
Hjordt, Wilhelm, Russ.-Balt. Lackfabrik, alte Mitauer Str. 27.
Höflinger & Co., A., Zellulosefabrik, Wasserstr. 6.
Holck & Co., J., Dachpappenfabrik, Slavenstr.
Holm & Co., A.-G., Wollwaarenfabrik, kl. Lagerstr. 6.
Hopfe, F. W., Sägemühle, Wasserstr. 25/27.
Horn, Gebr., elektrotechn. Werkst., Parkstr. 1a.
Hübner, Herm., Dachpappenfabrik, Ehstenstr. 15.
Huik, A. A., A.-G., Konservenfabrik, Karolinenstr. 36.
Hurewitz, B., Steinhauerei, Friedensstr. 31.
Jacob, A., Färberei, Ritterstr. 34.
Jacobsohn, L. H., Schuhwaren-Fabrik, Marienstr. 96.
Jägel-Manufaktur, Baumwollspinnerei, Martinshöf. Str. 1.
Jansohn, L. H., mech. Werkst., Schiffsstr. 14.

Janson, A., Tischlerei, Marienstr. 128.
Janson, Jeannot, „Lucullus“, Konservenf., Alexanderstr. 182.
Jaunsem, A., Hülsenfabrik, Suworowstr. 21.
Jaunsem u. Ko., Ed., Hülsenfabrik, Tal- u. Bachstr. Ecke.
Idelsack, D., Spiegelfabrik, Gertrudstr. 105.
Jestanowitsch, Gebr., chemische Fabrik, Dampfbootstr. 4.
Jenisch, William, Kaffeesurr.-Fabr., Schreyenb. 1. Linie 39.
Jessen Porzellanfabrik, J. C., Neu-Mühlgraben.
Ilgezeemsche Bierbrauerei, Dünamündesche Str. 34.
Ilgezeemsche Wollweberei, Dünamündesche Str. 47/49.
Intzé, E. K., Metallwaren, Schlocksche Str. 37.
Joelson, F. J., Wäschefabrik, Herrenstr. 29.
Judin, Gebr., Konfektfabrik, Mühlenstr. 70.
Jutemanufaktur (Akt.-Ges.), am Stintsee.
Kahnel & Sarkan, Eisengießerei, Alexanderstr. 151.
„Kali“, Chemische Fabrik, Fockenhöfsche St. 1.
Kaplan, J., Schuhwarenfabrik, kl. Münzstr. 16.
Kaplan, J. H., Kartonnagen-Fabrik, Säulenstr. 34.
Karp, K., Eisengießerei, Rujensche Str. 2.
Karp & Co., Kosmet. Laboratorium, Sprenkstr. 21.
A.-G. Kautschuk, Gummiwarenfabr., Schlocksche Str. 24 u. 26.
Kerkovius & Co., Glasfabrik, Asylstr. 10.
Kerkovius u. Ko., Tonwarenfabrik, Dünamündesche Str. 55.
Kerkovius, H., Dilolfabrik, Krebsstr. 13.
Kerkovius, Paul, Buchdruckerei, Domplatz 5.
„Keros“, Glühstrümpfefabrik, Dorpater Str. 84.
Kickert, Ferd. Theod., Kapselfabrik, Allascher Str. 10.
Kielstein, Heinrich, Weißgerberei, Charlottenstr. 58.
Kirstein, C. B., Licht- und Seifenfabrik, Schiffsstr. 8/10.
Klein, Gebr. (Akt.-Ges.), Maschinenfabrik, Rumpenhofsche Str.
Klimow, S. P., Oelmühle, Gogolstr. 15/17.
Knopp, G., Papierfabrik, Bienenhof.
Koch, J. C., Lack-Fabrik, Krusenhöf. Str. 3.
Komen, J. J., Salzmühle, Schiffsstr. 40.
Kramer, Isr., mech. Werkst., Wendensche Str. 9.
Kreizberg, J., Schlosserei, Sprenkstr. 60.
Kremmert, L., Sägemühle, Juliusstr. 1.
Kreyenberg, F. A., Tauwerk- u. Farbenfabrik, Sadownikowstr.5
Kriegsmann, A., Korkenfabrik, A.-G., Romanowstr. 87/91.
Kron, Tobias, Wäschefabrik, Münstereistr. 4.
Kroß, F. (Gebr. Mey & Co.), Tabaksfabrik, Romanowstr. 121.
Krüger & Rausser, Chem. Fabr., Fockenhöf. Str. 4/6.
Kudwien, Eduard, Möbelfabrik, Bauskesche Str. 16/20.
Kuntze & Kärger, Zink- und Bronzegußfabrik, Elisabethstr. 6.
Kuntzendorff, Gust., Bierbrauerei Akt.-Ges., Matthäistr. 8.
Kusnezow, M. S., Porzellan- u. Fayencef., Moskauer Str. 259.
Kymmel, C. L., Bierbrauerei, Ritterstr. 2.
Kymmel, M. H., Stärkefabrik, Gerberstr. 4.
Labor, Eisengießerei, Bergstr. 23.
Lahzis, J., Eisengießerei, Plettenbergstr. 19.
Lahzis, J., Stein- und Bildhauerei, Friedensstr. 33.
Lange & Sohn (A.-G.). Maschinenf., Schiffswerft, Schiffsstr. 44.
Lanka, J., Kistenfabrik, Moskauer Str. 167.
Leesmann, J. M., Konservenfabrik, Sprenkstr. 31.
Leistenfabrik, Baltische, 2. Weidendamm 21b.
Lenk, G.. Bürstenfabrik, Windstr. 22.
Lepate, A., Konservenfabrik, Swirgsdenholm.
Leroff & Ahrendt, Parkettfabrik, Walzwerkstr. 1.
Leutner & Co., A., Fahrrad-Fabrik, Alexanderstr. 129/131.
Leverkus & Söhne, Dr. C., Ultramarinfabrik, Mühlgraben.
Lewin, Sch., Lederwerk, Arensburger Str. 1.
Lewitas, B., Nudelfabrik und Mühle, Katharinenstr. 20.
Lindenberg, A., Maschinenfabrik u. Eisengießerei, Waggonst. 5.
Lipschütz, A. M., Buchdruckerei, Karlsstr. 31.
Livonia (Akt.-Ges.), Malzkaffeefabrik, Mosk. Str. 241/243.
Lobanowski, B., Kachelfabrik, alte Mitauer Str. 17.
Löffler, Casas y Vinyas u. Ko., Mech. Weberei, Sassenhöfsche Str. 9.
Gebr. Lomani, Sägemühle, Dünamündesche Str. 59.
Lüth, F., Trikotagen-Fabrik, Charlottenstr. 60.
Lutz, Ph., Dampftischlerei, Konsulstr. 1a.
Lux (Akt.-Ges.) Petroleum-Glühlicht, Kalnezeemsche Str. 40.
Lyra, August, Kouvert- u. Kontobücherfabrik, Moskauer Str. 11.
Maikapar, A. S., Tabaksfabrik, Friedensstr. 12.
Mantel, R. H. (Akt.-Ges.), Maschinenf., Dünamündesche Str. 35.
Marggraf, K., Chirurgische Instrumente, Romanowstr. 40.
Marienfeld, Fr., Wurstfabrik, Alexanderstr. 118.
Marshall, Sidney J., Kühlhaus, Andreasholm.
Martinsohn, Sander, Pflugfabrik, Nikolaistr. 58.
Maußner, E., Messerfabrik, Dünamündesche Str. 29.
Mekkis, P. J., Konservenfabrik, Alexanderstr. 151.
Mendelsohn, Gebr., Blechemballagenfabrik, Ritterstr. 47.
„Metall“, H. Ch. Kowarsky, Landw. Maschinen, Alexanderstr. 137.
Meyer & Co., Ferd., Mühlen- und Turbinenbaufabrik, Kalnezeemsche Str. 36.
Michelsohn, Max., Schiefertafel- u. Griffelfabrik, Industriestr. 42.
Miedtke, O., Chromo- u. Kunstdruckpapierf., Champet. Str. 36.
Mielentz, Oscar, pharm. Präparatenfabrik, Kaisergartenstr. 16.
Mintz, L., Sägemühle, Holstenhöfsche Str. 2.
Minuth, Wm., Maschinen- u. Apparatebauanstalt, Gertrudstr. 28
„Mobil“, Holzbearbeitungsfabrik, Kornstr. 27.
Morgen, P., Kistenfabrik, Friedensstr. 25.
Moritz u. Ko., E., Konservenfabrik, kl. Milchstr. 10.
Mortensen, C. B., Konservenfabrik, Dorpater Str. 74/76.
„Motor“, Maschinenf. u. Eisengießerei, Champetresche Str. 2.
Mülhens, Ferd., Seifen- u. Parfümeriefabrik, Karolinenstr. 22.
Müllersche Buchdruckerei, Herderplatz 1.
Mündel & Co., Tabaksfabrik, Alexanderstr. 48.
Mündel, J. W., Gummiwaaren-Fabrik, Gummistr. 1.
Nather u. Ko., F. W., Schiefertafel- und Griffelfabrik, Duntenhöfsche Str. 36.
Nessadomow, T. P., Mühle, Moskauer Str. 9.
Neuberg & Ko., Alex., künstl. Mühlsteine, Waggonstr. 3.
Nevermann u. Ko., Karl, Zementwarenf., 2. Weidendamm 19.
Niedermeier, A., Dampfmahlmühle, Industriestr. 7.
Niehoff, F. F., Konservenfabrik, Säulenstr. 62.
Nord. Lederfabrik (J. H. Blumenthal), Moskauer Str. 124.
Oehlrich & Co., A., Mineralöl- u. Petrol.-Raffinerie, Mühlgr.
Omega, A., Scheinin, Schokoladenfabrik, Romanowstr. 125.
Orkin, Ad., Korkenfabrik, Bickernsche Str. 1.
Oschalin u. Ko., Maschinenfabrik, Hospitalstr. 28.
Osoling u. Kulikowsky, Goldleistenfabr., Michaelstr. 1.
Ostwald, G. G., Eisengießerei, kl. Lagerstr. 35.
Pagast, M., Dampftischlerei, Ritterstr. 36.
Perelmann, R.,, Mehlmühle, Mühlenstr. 163.
Pessis, Arnold, Eisengießerei, Schreyenbusch 5, 3.
Petersohn, W. F., Kupferschmiede, Münzstr. 6.
Pfannenschmidt, H., Kistenfabrik, Duntenhofsche Str. 40.
„Phönix“, Waggon- u. Maschinenbaufabrik, Petersb. Ch. 14.
Pirwitz & Co., G., Maschinenf. u. Eisengieß., Petersb. Ch. 1.
„Planet“, Metallwarenfabrik, Säulenstr. 87.
Plates, Ernst, Buch- u. Steindruckerei usw., kl. Münzstr. 18.
Pljuschtschew, W. A., Mech. Werkst., Bikkernsche Str. 9.
Plaut's Erben, Feilenfabrik, Rumpenhöfsche St. 9b.
Pohle, Rich. (A.-G.), Maschinenf. u. Eisengieß., 1. Weidend. 17/19.
Popow, Gebrüder, Tabaksfabrik, Popowstr. 6/8.
Potempa, Jul., Parkett- u. Holzbearb.-Fabrik, Dampfstr. 56.
Prokofjew, W. M., Kartonnagenfabrik, Artilleriestr. 9.
„Proswet“, A.-G., Syrup- u. Stärkefabrik., kl. Lagerstr. 44.
„Prowodnik“, Gummifabrik, 2. Weidendamm 31.
Prüffert, C., Schuhwarenfabrik, Weberstr. 8.
Prüffert, Julius, Lederfabrik, Dampfbootstr. 1.
Puls, Tapetenfabrik, Kalnezeemsche Str. 89.
Puls, E. A., Bierbrauerei „Tannhäuser“, Dünamünd. Str. 49.
Purweet & Anschmidt, Kronleuchterfabrik, Matthäistr. 101.
Pychlau, Theodor, Dampfsägemühle, Oskarstr. 6—9.
Raasche, P., Waagenfabrik, Dorpater Str. 72.
Radionow, Peter T., Mechanische Werkstatt, Grodnosche Str. 12
Reitzberg, R., Buch- und Steindruckerei, Schloßstr. 6.
„Ressort“, Spiral- u. Tragfedern-Fabrik, 2. Weidendamm 21.
Riegert, Theodor, Bonbon- und Chokoladen-Fabrik, Grünstr. 2a.
Riegert, Theodor, Seifenfabrik, Ziegelstr. 1.
Rigaer Drahtindustrie, Dünamündesche Str. 22.
Rigaer Mineralwasser-Anstalt im Wöhrmannschen Park.
Rigaer Stahlwerk, Plettenbergstr.
Rigaer Talgraffinerie, 2. Weidendamm 48.
Rigaer Telefongesellschaft, Weberstr. 15.
Rigaer Torfindustrie, Solitüde.
Ritterberg, August, Lackfabrik, Ritterstr. 57.
Robinson, C., Rigaer Molkerei, Karolinenstr. 20.
Rode, Karl, Armaturen, Karolinenstr. 1.
Rohl, Karl, Konservenfabrik, Gertrudstr. 103.
Rohloff, A., Färberei, Revaler Str. 5.
Rosenkranz & Co., P. H., Maschinenf. u. Eiseng., 2. Weidend. 11.
Rudsit, Ernst, Sensenschärfer-Fabrik, Petersb. Ch. 35.

Rückward & Wagner, Dampfschmiede, Katharinendamm 35.
Ruetz, R., Kouvert- u Kartonnagenfabrik, Küterstr. 4/6.
Ruetz, R., Buchdruckerei, Domplatz 11/13.
Ruhtenberg, A. G., chem. Fabrik, 2. Weidendamm 40.
Russ. Balt. Mineralölwerke, Kronenstr. 12/15.
Tabaksfabrik, Mühlenstr. 33.
Russisch-Baltische Waggonfabrik, Wolmarsche Str. 6.
Russische Metallschlauchfabrik, Petersburger Chaussee 29.
Russisch-Rhein. Bleifarbenfabrik, Suworowstr. 130.
Sassenhofer Baumwollspinnerei u. -Weberei, Sassenhof.
Schindler, F., Bierbrauerei, Champetre.
Schlachthaus, 2. Weidendamm 25.
Schmidt, C. Ch., Zementfabrik, Poderaa.
Schmidt, C. Ch., Oelmühle, alte Mitauer Str. 62.
Schmidt, C. M., Schlosserei, Karolinenstr. 42.
Schmidt, Julius, Bandfabrik, Schlocksche Str. 29a.
Schmidt & Söhne, K. W., Maschinenfabrik, Krusenhofsche Str.
Schnakenburg, A., Buch- und Steindruckerei, Marstallstr. 5.
Schölting, Adolf, Bandfabrik, Bauskesche Str. 94.
Schultze u. Ko., Adolf, Möbelfabrik, Birkenhöffsche Str. 2.
Schulz u. Ko., Otto, Kartonnagenfabrik, Kurmanowstr. 15.
Schwabe, H. P., Hefefabrik, Ritterstr. 21.
Schweinfurth, C. Ludwig, Treibriemen-, Schlauch- u. Preßtuch-Fabrik, Bauskesche Str. 14.
Schweinfurth, Daniel, Schaumweinfabrik, Dorpater Str. 15.
Schwenn, J. C., Kupferschmiede, Königsstr. 14.
Seeberg, J., Chem. Fabr., Bohnenstr. 16.
Seidler, Ferd., Klempnerei und Metallwarenfabrik, Plettenbergstr. 3.
„Selekt", M. M. Friedmann, Papierbeutelfabrik, kl. Neustr. 4.
Sengbusch & Co., A. G., Korkenfabrik, Ritterstr. 11.
Seuberlich, Karl, Buchdruckerei, kl. Münzstr. 25.
„Silikat", J. Likais & Ko., Fabr. künstl. Mühlsteine, Kasernenstr. 3.
Siering, Wilh., Tischlerei, Ritterstr. 43.
„Silva", Klawing, Sauke und Weichel, Holzbearbeitungsfabrik, Wasserstr. 20.
„Sirius", A.-G., Hartguß, Bickernsche Str. 46.
Sirotin, L. W., Töpferei, Ehstnische Str. 2.
Soennecken, Gust., Sägen- u. Feilenfabrik, Mitauer Chaussee 2.
Sörensen & Ko., Buchdruckerei, Neustr. 25.
Spielberg u. Ko., A., Fabrik für Eisenkonstruktion, Petersburger Chaussee 31.
Stahl, Alexander, Buch- und Steindruckerei, Wallstr. 29.
Stahlfederfabrik, Alexanderstr. 147.
„Standart", Buchdruckerei, Sandstr. 18.
Starr & Co., Zichorienfabrik, Marienmühlenstr. 26.
Starr & Co., Makkaronifabrik, Marienmühlenstr. 26.
vorm. Starr & Co. (Akt.-Ges.), Draht-, Nägel- und Nieten-Fabrik, Kurische Str.
Stein, Friedrich, Dampfmahlmühle, Alexanderstr. 84.
Steinberg, Gebrüder, Gerberei, Petersburger Chaussee 116.
Steinert, Chr., Sägemühle, Säulenstr. 58.
Steinert, Karl, Schlosserei, Gertrudstr. 63.
Steinert, H., Mechan. Werkst., Fabr. für Waagen und Gewichte, Artilleriestr. 3.
„Stella", Eisengießerei und Maschinenfabrik, Matthäistr. 78
Steren, A., Verzinkerei, Asylstr. 32.
Strauch u. Krumin, Maschinenfabrik, Friedrichsholm. Ufer 1
Strauch, C. M., Bleistiftfabrik, Kalnezeemsche Str. 91.
Strauß, Fr., Wurstfabrik, Kalnezeemsche Str. 3.
Stritzky, C., Mälzerei und Bierbrauerei, Nikolaistr. 77.
Superfosfatfabr., A.-G., Mühlgraben.
Tager, N. D., Chemische Fabrik, Katharinendamm 23.
Teitz, K., Steinhauerei, Revaler Str. 4.
„Textil", mech. Weberei, Färb. u. Appr., Weißenhofsche Str. 3
Thalheim, Georg, Wagenschmier- u. Siegellackf., Mühlenstr. 17
Thalheim, Georg, Mineralmühle, Wohlershof.
Tietjens, W., Leistenfabrik, 2. Weidendamm 21b.
Trubek, M., Bau- u. Kunstschmiede, „Molot", Ritterstr. 103.
Truhs, M., Eisengießerei, Schreyenbusch 2, 3.
Ullmann, Karl, Zementguß- u. Dachpappenf., Duntenhöf. Str.
„Union", Jul. Beyer u. Kö., Messerfabrik, Windauer Str. 52.
„Universal", Schuhw.-Fabr., Revaler Str. 59.
„Universal", A. Dietzmann, Farbenfabrik, Eugenienstr. 15.
Utzleber, Emil, Buch- u. Steindruckerei, Küterstr. 19.
Utzleber, Herm., Buchdruckerei, Brauerstr. 8.
„Valkända", Zündholzfabrik, Petersburger Ch. 111.
Vierecke & Leutke, Spielwaarenfabrik, Mitauer Chaussée 9.
Volz, A., Bildhauerei, Nikolaistr. 31.
„Vulkan", Zündholzfabrik, Bauskesche Str. 55.
„Waldschlößchen", A.-G., Bierbrauerei, Dampfstr. 104.
„Waldschlößchen", A.-G., Bierbrauerei, Newastr. 22/24, Abt. 2
Walter, J., Dachpappenfabrik, Peterholmsche Str. 21.
Walter, Max, Goldschmiede, Kirchenstr. 30.
Waran, Fritz, Mineralw.-Fabr., Rancksdamm 3.
Weidemüller & Co., Metallstanzwerk, Bikkernsche Str. 5.
Wegelin, Aug., A.-G., Rußfabr. u. chem. Industrie, Poderaastr. 1.
Weinberg, Hirsch, Eisengießerei, Bickernsche Str. 1.
Weinberg, Moses L., Lederfabrik, Schiffsstr. 16.
Weinberg W., Holzwarenfabrik, Petersb. Ch. 7.
Weiß, M., Tischlerei, Petersb. Ch. 35.
Werner, K., Schlosserei, Matthäistr. 65.
Wessel, A., Kartonnagenfabrik, Kandauer Str. 41a.
Wiktorsohn, Alex., Hülsenfabrik, Peitaustr. 10.
Wildenberg, Oskar, Akt.-Ges., Lederfabrik, Bauskesche St. 12.
Wissor, Leo, Tabaksfabrik, Gertrudstr. 20.
Wolffschmidt, A., Hefefabrik, Branntweinbrennerei, Sprit-Rektifikation und Destillatur, 1. Weidendamm 25/27.
Wülfing, E., Buch- u. Steindruckerei, Münstereistr. 6.
Zeiß, Carl (aus Jena), Fabrik opt. Instr., Säulenstr. 34.
Zepp, Ed., Maschinenfabrik, Grabenstr. 36/38.
Zepp, Ed., Maschinenfabrik „Atlas", Atlasstr.
Zietemann, Louis, Lederfabrik, Duntenhofsche Str. 11.
Zündhütchen- u. Patronen-Fabrik, Kalnezeemsche Str. 96.

b. Nach Stadtteilen geordnet.

1. Stadtteil der inneren Stadt.

Amende, John F., Kravattenfabrik, Bischofsstr. 3.
Anton, Martha, Korsettfabrik, Theaterboul. 8.
Apel, E., Thermometer- u. Glasapparatefabrik, Johannisstr. 6.
Ballod, P., Schlosserei, Klosterstr. 17.
Bank, Herm., Gold- u. Silberwarenfabrik, Malerstr. 12.
Baumann, Berta, Buchdruckerei, Schwimmstr. 27.
Bergmann, C. J., Schlosserei, Maschinenfabrik, Pferdestr. 5.
Blankenstein, L., Buchdruckerei, Weberstr. 13.
Deutsch, F., Buch- und Steindruckerei, Marstallstr. 1.
Frantzen, A., Buchdruckerei, Schwimmstr. 17.
Gailis, P., Buchdruckerei, Johannisstr. 8.
Grothuß, A. v., Buch- und Steindruckerei, Altstadt 8.
Häcker, W. F., Buch- und Steindruckerei, Palaisstr. 3.
Hempel & Co., H., Buchdruckerei, Wallstr. 7.
Joelson, F. J., Wäschefabrik, Herrenstr. 29.
Kaplan, J., Schuhwarenfabrik, kl. Münzstr. 16.
Kerkovius, Paul, Buchdruckerei, Domplatz 5.
Kron, Tobias, Wäschefabrik, Münstereistr. 4.
Lipschütz, A. M., Buchdruckerei, Karlsstr. 31.
Mindlin, S., Schuhwarenfabrik, Herrenstr. 33.
Müllersche Buchdruckerei, Herderplatz 1.
Petersohn, W. F., Kupferschmiede, Münzstr. 6.
Plates, Ernst, Buch- u. Steindruckerei usw., kl. Münzstr. 18.
Prüffert, C., Schuhwarenfabrik, Weberstr. 8.
Reitzberg, R., Buch- und Steindruckerei, Schloßstr. 6.
Rigaer Telefongesellschaft, Weberstr. 15.
Ruetz, R., Kouvert- u. Kartonnagenfabrik, Küterstr. 4/6.
Ruetz, R., Buchdruckerei, Domplatz 11/13.
Schnakenburg, A., Buch- und Steindruckerei, Marstallstr. 5.
Schwenn, J. C., Kupferschmiede, Königsstr. 14.
„Selekt", M. M. Friedmann, Papierbeutelfabrik, kl. Neustr. 4.
Seuberlich, Karl, Buchdruckerei, kl. Münzstr. 25.
Sörensen & Ko., Buchdruckerei, Neustr. 25.
Stahl, Alexander, Buch- und Steindruckerei, Wallstr. 29.
„Standart", Buchdruckerei, Sandstr. 18.
Utzleber, Emil, Buch- u. Steindruckerei, Küterstr. 19.
Utzleber, Herm., Buchdruckerei, Brauerstr. 8.
Wiktorsohn, Alex., Hülsenfabrik, Peitaustr. 10.
Wülfing, E., Buch- u. Steindruckerei, Münstereistr. 6.

2. Stadtteil der inneren Stadt.

Alksne, J., Buchdruckerei, Suworowstr. 14, Eing. Elisabethstr.
Andresen, Siegfr., Buchdruckerei, Packhausstr. 5.
Dihrik u. Ko., B., Buchdruckerei, Todlebenboul. 2.
Horn, Gebr., elektrotechn. Werkst., Parkstr. 1a.
Kuntze & Kärger, Zink- und Bronzegußfabrik, Elisabethstr. 6.
Rigaer Mineralwasser-Anstalt im Wöhrmannschen Park.

1. Petersburger Stadtteil.

Arnal Söhne, E., kohlens.Wasser-, Senf-u.Wichsef., Mühlenstr. 16.
Brieger, H. A., Seifen- und Parfümeriefabrik, Säulenstr. 10.
Elevator, Andreasholm.
Frey, J. A., Buchdruckerei, Alexanderstr. 13.
Goegginger, L. W., Konservenfabrik, verlängerte Ritterstr.
Häusermann, R., Holzbearbeitungsfabrik, Felliner Str. 6.
Hamann, F., Tintenfabrik, Alexanderstr. 26.
Jaunsem, A., Hülsenfabrik, Suworowstr. 21.
Judin, Gebr., Konfektfabrik, Mühlenstr. 70.
Kaplan, J. H., Kartonnagen-Fabrik, Säulenstr. 34.
Kymmel, E. L., Bierbrauerei, Ritterstr. 2.
Lewitas, B., Nudelfabrik und Mühle, Katharinenstr. 20.
Marienfeld, Fr., Wurstfabrik, Alexanderstr. 118.
Marshall, Sidney J., Kühlhaus, Andreasholm.
Mendelsohn, Gebr., Blechemballagenfabrik, Ritterstr. 47.
Michelsohn, Max., Schiefertafel- u. Griffelfabrik, Industriestr. 42.
Mielentz, Osk., pharm. Präparatenf., Kaisergartenstr. 16.
Miljon, M., Mineralw.-Fabr., Dorpater Str. 4.
Minuth, Wm., Maschinen- u. Apparatebauanstalt, Gertrudstr. 28
Mündel & Co., Tabaksfabrik, Alexanderstr. 48.
Niedermeier, A., Dampfmahlmühle, Industriestr. 7.
Pohle, Rich. (A.-G.), Maschinenf. u. Eisengieß., 1. Weidend. 17/19.
Riegert, Theodor, Bonbon- und Chokoladen-Fabrik, Grünstr. 2a.
Riegert, Theodor, Seifenfabrik, Ziegelstr. 1.
Ruhtenberg, A. G., Tabaksfabrik, Mühlenstr. 33.
Schweinfurth, Daniel, Schaumweinfabrik, Dorpater Str. 15.
Thalheim, Georg, Wagenschmier- u. Siegellackf., Mühlenstr. 17.
Volz, A., Bildhauerei, Nikolaistr. 31.
„Waldschlößchen", Brauerei, Akt.-Ges., Newastr. 22/24, Abt. 2.
Walter, J., Dachpappenfabrik, Peterholmsche Str. 21.
Walter, Max, Goldschmiede, Kirchenstr. 30.
Wissor, Leo, Tabaksfabrik, Gertrudstr. 20.
Wolffschmidt, A., Hefefabrik, Branntweinbrennerei, Sprit-Rektifikation und Destillatur, 1. Weidendamm 25/27.
Zeiß, Carl (aus Jena), Fabrik opt. Instr., Säulenstr. 34.

2. Petersburger Stadtteil.

„Aetna", Metallwaarenfabrik, Alexanderstr. 153.
Anspach, W., Färberei, Alexanderstr. 101.
Bartuschewitz, T., Eisengießerei, Alexanderstr. 167.
Bing & Co., E., Nadelfabrik, Alexanderstr. 147a.
Birmann u. Frank, Blechemball.- und Weißblechfabr., Alexanderstr. 82.
Blumfeldt, Ernst Reinh., Konservenfabrik, Nikolaistr. 56.
Danziger, A., Dampffärberei, Revaler Str. 5.
Erbe, O. (Akt.-Ges.), Feilen- u. Werkz.-Fabr., Revaler Str. 6/10.
Felser & Co. (A.-G.), Eisengieß. u. Maschinen, Alexanderstr. 184.
Glaser, M., Schloßfabrik, Waffenstr. 5.
Gutmann, Hinda, Kartonnagenfabr., Alexanderstr. 105.
Göritz, A., Wurstfabrik, Revaler Str. 49.
Hartwig, Aug., Wurstfabrik, Karolinenstr. 13.
Hurewitsch, B., Steinhauerei, Friedensstr. 31.
Janson, Jeannot, „Lucullus", Konservenf., Alexanderstr. 182.
Jaunsem u. Ko., Ed., Hülsenfabrik, Tal- u. Bachstr. Ecke.
Kahnel & Sarkan, Eisengießerei, Alexanderstr. 151.
„Keros", Glühstrümpfefabrik, Dorpater Str. 84.
Kielstein, Heinrich, Weißgerberei, Charlottenstr. 58.
Kramer, Jsr., mech. Werkst., Wendensche Str. 9.
Kuntzendorff, Gust., Bierbrauerei Akt.-Ges., Matthäistr. 8.
Lahzis, J., Stein- und Bildhauerei, Friedensstr. 33.
Leutner & Co., A., Fahrrad-Fabrik, Alexanderstr. 129/131.
Lüth, F., Trikotagen-Fabrik, Charlottenstr. 60.
Maikapar, A. S., Tabaksfabrik, Friedensstr. 12.
Martinsohn, Sander, Pflugfabrik, Nikolaistr. 58.
Mekkis, P. J., Konservenfabrik, Alexanderstr. 151.
„Metall", H. Ch. Kowarsky, Landw. Maschinen, Alexanderstr. 137.
Morgen, P., Kistenfabrik, Friedensstr. 25.
Mortensen, E. B., Konservenfabr., Dorpater Str. 74.
Mülhens, Ferd., Seifen- u. Parfümeriefabrik, Karolinenstr. 22.
Oschalin u. Ko., Maschinenfabrik, Hospitalstr. 28.
Prokossew, W. M., Kartonnagenfabrik, Artilleriestr. 9.
Raasche, P., Waagenfabrik, Dorpater Str. 72.
Robinson, E., Rigaer Molkerei, Karolinenstr. 20.
Rohloff, A., Färberei, Revaler Str. 5.
Rode, Karl, Armaturen, Karolinenstr. 1.
Rückwardt & Wagner, Dampfschmiede, Katharinendamm 35.
Schmidt, E. M., Schlosserei, Karolinenstr. 42.
Schwabe, H. P., Hefefabrik, Ritterstr. 21.
Sengbusch & Co., A. G., Korkenfabrik, Ritterstr. 11.
„Silikat", J. Likais & Ko., Fabr. künstl. Mühlsteine, Kasernenstr. 3.
Stahlfederfabrik, Alexanderstr. 147.
Stein, Friedrich, Dampfmahlmühle, Alexanderstr. 84.
Steinert, H., Mechan. Werkst., Fabr. für Waagen und Gewichte, Artilleriestr. 3.
Stritzky, E., Mälzerei und Bierbrauerei, Nikolaistr. 77.
Teitz, K., Steinhauerei, Revaler Str. 4.

3. Petersburger Stadtteil.

Berlin, Gebr., Sägemühle, Dampfstr. 37.
Galanternik, Noch., Sägemühle, Katharinendamm 35.
Ges. f. Oelindustrie Grünerwald u. Richter, 2. Weidend. 24.
Hindin, S. J., Sägemühle, Pihlenhofsche Str.
Kerkovius & Co., Glasfabrik, Asylstr. 10.
Kerkovius, H., Dilolfabrik, Krebsstr. 13.
Kickert, Ferd. Theod., Kapselfabrik, Allascher Str. 10.
Leistenfabrik, Baltische, 2. Weidendamm 21b.
Lewin, Sch., Lederwerk, Arensburger Str. 1.
Mintz, L., Sägemühle, Holstenhöffsche Str. 2.
Moritz u. Ko., E., Konservenfabrik, kl. Milchstr. 10.
Nather u. Ko., F. W., Schiefertafel- und Griffelfabrik, Duntenhöffsche Str. 36.
Nevermann & Co., Karl, Zementwaarenf., 2. Weidendamm 19.
Pfannenschmidt, H., Kistenfabrik, Duntenhofsche Str. 40.
Potempa, Jul., Parkett- u. Holzbearb.-Fabrik, Dampfstr. 56.
„Prowodnik", Gummifabrik, 2. Weidendamm 31.
„Ressort", Spiral- u. Tragfedern-Fabrik, 2. Weidendamm 21.
Rigaer Talgraffinerie, 2. Weidendamm 48.
Rosenkranz & Co., P. H., Maschinenf. u. Eiseng., 2. Weidend. 11.
Ruhtenberg, A. G., chem. Fabrik, 2. Weidendamm 40.
Schlachthaus, 2. Weidendamm 25.
Steren, A., Verzinkerei, Asylstr. 32.
Tager, N. D., Chemische Fabrik, Katharinendamm 23.
Tietjens, W., Leistenfabrik, 2. Weidendamm 21b.
Ullmann, Karl, Zementguß- u. Dachpappenf., Duntenhöf. Str.
Zietemann, Louis, Lederfabrik, Duntenhofsche Str. 11.

1. Moskauer Stadtteil.

Balk, K., Destillatur, Moskauer Str. 90a u. 92.
Bernheim & Co., Hutfabrik, Reeperstr. 6.
Deutsch, Gebr., Hülsenfabr., Elisabethstr. 24.
Gutmann, F., Kartonnagenfabrik, Marienstr. 2.
Gutmann, F., Wäschefabrik, Marienstr. 2.
Hansa, Dr. W. Held, Buchdruckerei, Marienstr. 2.
Klimow, S. P., Oelmühle, Gogolstr. 15/17.
Krehenberg, F. A., Tauwerk- u. Farbenfabrik, Sadownikowstr. 5.
Kroß, F. (Gebr. Mey & Co.), Tabaksfabrik, Romanowstr. 121.
Lepate, A., Konservenfabrik, Swirgsdenholm.
Lyra, August, Kouvert- u. Kontobücherfabrik, Moskauer Str. 11.
Nessadomow, T. P., Mühle, Moskauer Str. 9.
Omega, A., Scheinin, Schokoladenfabrik, Romanowstr. 125.
Perelmann, R., Mehlmühle, Mühlenstr. 163.

2. Moskauer Stadtteil.

Ackermann, Joh., Drahtweberei, Romanowstr. 56.
Ballod, K. O., Mech. Werkst., Gertrudstr. 44.
Bargisen, E., Fleischkonservenfabrik, Sprenkstr. 26.
Bielinki, M., Sägemühle, Kurmanowstr. 17.
Breckoff, J., Spazierstöckefabrik, Säulenstr. 44.
Cahn, S. L., „Karton", Kartonnagenfabrik, Säulenstr. 97.
Danielsen u. Ko., A. D., Konservenfabr., Newastr. 29.
Demant, S., Konservenfabrik, Ritterstr. 75.
Dolgow, St. J., Lederfabrik, Säulenstr. 89.
Gras, A., „Venus", Schuhwarenfabrik, Kurmanowstr. 10.
Gussew, J. W., Tabaksfabrik, Kurmanowstr. 21.
Jacob, A., Färberei, Ritterstr. 34.
Janson, A., Tischlerei, Marienstr. 128.
Idelsack, D., Spiegelfabrik, Gertrudstr. 105.

Karp & Co., Kosmet. Laboratorium, Sprenkstr. 21.
Kreizberg, J., Schlosserei, Sprenkstr. 60.
Kriegsmann, A., Korkenfabrik, A.-G., Romanowstr. 87/91.
Kymmel, M. H., Stärkefabrik, Gerberstr. 4.
Leesmann, J. M., Konservenfabrik, Sprenkstr. 31.
Marggraf, K., Chirurgische Instrumente, Romanowstr. 40.
Niehoff, F. F., Konservenfabrik, Säulenstr. 62.
Pagast, M., Dampftischlerei, Ritterstr. 36.
„Planet", Metallwarenfabrik, Säulenstr. 87.
Popow, Gebrüder, Tabaksfabrik, Popowstr. 6/8.
Rohl, Karl, Konservenfabrik, Gertrudstr. 103.
Schulz u. Ko., Otto, Kartonnagenfabrik, Kurmanowstr. 15.
Steinert, Chr., Sägemühle, Säulenstr. 58.
Steinert, Karl, Schlosserei, Gertrudstr. 63.

3. Moskauer Stadtteil.

Abramson, S., Metallwarenfabrik, Ritterstr. 75.
Boehm, J., Schmiede, Artilleriestr. 29.
Boehm, Paul, Ofenkachelfabrik, Suworowstr. 86.
Bruns & Co., Eduard, Papierfabriken, Jägelshof u. Jägelmühle.
„Diana," Metallwarenfabrik, Helenenstr. 1.
Gasanstalt II., Städtische, Ritterstr. 157.
Göschel, Eduard, Mechanische Weberei, Alexanderstr. 196.
Grünberg, D. u. A., Korkenfabrik, Helenenstr. 1.
Huik, A. A., A.-G., Konservenfabrik, Karolinenstr. 36.
Jacobsohn, L. H., Schuhwarenfabrik, Marienstr. 96.
Karp, K., Eisengießerei, Rujensche Str. 2.
Klein, Gebr. (Akt.-Ges.), Maschinenfabrik, Rumpenhofsche Str.
Lindenberg, A., Maschinenfabrik u. Eisengießerei, Waggonst. 5.
Neuberg & Ko., Alex., künstl. Mühlsteine, Waggonstr. 3.
Plaut's Erben, Feilenfabrik, Rumpenhöfsche St. 9b.
Purweet & Anschmidt, Kronleuchterfabrik, Matthäistr. 101.
Ritterberg, August, Lackfabrik, Ritterstr. 57.
Russisch-Baltische Waggonfabrik, Wolmarsche Str. 6.
Russisch-Rhein. Bleifarbenfabrik, Suworowstr. 130.
Siering, Wilh., Tischlerei, Ritterstr. 43.
„Stella", Eisengießerei und Maschinenfabrik, Matthäistr. 78.
Trubek, M., Bau- u. Kunstschmiede, „Molot", Ritterstr. 103.
„Universal", Schuhw.-Fabr., Revaler Str. 59.
Werner, K., Schlosserei, Matthäistr. 65.

4. Moskauer Stadtteil.

Bagg, M., Mahlmühle, Altonaer Str. 9.
Ballod, A., Sägemühle, Thomasstr. 3 und Gouvernementshof.
Baltische Leinen-Manufaktur-Kompagnie, Kischinewsche Str. 6.
Braun, J., Sägemühle, Kojenholmsche Str. 12.
Brinkmann & Co., K., Sägemühle, Kojenholmsche Str. 15.
Chawkin, J. M., Sägemühle, Lübecksholm.
Deubner, W., „Vinosa", Chem. Fabrik, Bergstr. 23.
Friedmann, R. S., Holzbearbeitungsfabrik, Mosk. Str. 267.
Friedmann, S., Schiefertafelfabrik, Moskauer Str. 265.
Ges. für Knochenkohlenfabrikation, Moskauer Str. 235.
Grünupp, A., Bierbrauerei, Moskauer Str. 137.
Guttschewski & Döhring, Glasfabrik, Estenstr. 7.
„Hermes", A. Bowschower, Kistenfabrik, Uferstr. 77.
Holck & Co., J., Dachpappenfabrik, Slavenstr.
Hübner, Herm., Dachpappenfabrik, Ehstenstr. 15.
Kusnezow, M. S., Porzellan- u. Fayencef., Moskauer Str. 259.
Labor, Eisengießerei, Bergstr. 23.
Lanka, J., Kistenfabrik, Moskauer Str. 167.
Livonia (Akt.-Ges.), Malzkaffeefabrik, Mosk. Str. 241/243.
Nord. Lederfabrik (J. H. Blumenthal), Moskauer Str. 124.
Sirotin, L. W., Töpferei, Ehstnische Str. 2.

1. Mitauer Stadtteil.

Bagg, M., Mahlmühle, Altonaerstr. 9.
„Bienenhof", Sägemühle, Bauskesche Str. 86.
Brill, F., Sägemühle, Hasenholm 4/6.
Broitmann, A., Sägemühle, Bauskesche Str. 31.
Busch, Gebr., Metallwaarenfabrik, Bauskesche Str. 21b.
Dubrowicz, M. A., Nudelfabrik, Kühleweins Graben 1.
Erasmus u. Ko., L., Syrolitfabr., Kirchhofsstr. 7.
Gersoni, M., Lederfabrik, Bauskesche Str. 68.
Ges. d. Rig. Baumwollsp. u. Bandweb., Alte Mitauer Str. 52.
Hartmann, Wm. (A.-G.), Dampfölmühle, alte Mitauer Str. 21.
Hjordt, Wilhelm, Russ.-Balt. Lackfabrik, alte Mitauer Str. 27.
Jansohn, L. H., mech. Werkst., Schiffsstr. 14.
„Kali", Chemische Fabrik, Fockenhöfsche St. 1.
Kirstein, C. B., Licht- und Seifenfabrik, Schiffsstr. 8/10.
Knopp, G., Papierfabrik, Bienenhof.
Komen, J. J., Salzmühle, Schiffsstr. 40.
Krüger & Rausser, Chem. Fabr., Fockenhöf. Str. 4/6.
Kudwien, Eduard, Möbelfabrik, Bauskesche Str. 16/20.
Lange & Sohn (A.-G.), Maschinenf., Schiffswerft, Schiffsstr. 44
Lenk, G., Bürstenfabrik, Windstr. 22.
Lobanowski, B., Kachelfabrik, alte Mitauer Str. 17.
„Mobil", Holzbearbeitungsfabrik, Kornstr. 27.
Pychlau, Theodor, Dampfsägemühle, Oskarstr. 6—9.
Schmidt, C. Ch., Oelmühle, alte Mitauer Str. 62.
Schölting, Adolf, Bandfabrik, Bauskesche Str. 94.
Schweinfurth, C. Ludwig, Treibriemen-, Schlauch- u. Preßtuch-Fabrik, Bauskesche Str. 14.
Seeberg, J., Chem. Fabr., Bohnenstr. 16.
Soennecken, Gust., Sägen- u. Feilenfabrik, Mitauer Chaussee 2
Starr & Co., Makkaronifabrik, Marienmühlenstr. 26.
Strauch u. Krumin, Maschinenfabrik, Friedrichsholm. Ufer 1.
Vierecke & Leutke, Spielwaarenfabrik, Mitauer Chaussée 9.
„Vulkan", Zündholzfabrik, Bauskesche Str. 55.
Waran, Fritz, Mineralw.-Fabr., Rancksdamm 3.
Weinberg, Moses L., Lederfabrik, Schiffsstr. 16.
Wildenberg, Oskar, Akt.-Ges., Lederfabrik, Bauskesche St. 12.
Zepp, Ed., Maschinenfabrik, Grabenstr. 36/38.

2. Mitauer Stadtteil.

Augsburg, A., Dampfschiffahrts-Ges., Schiffswerft, Kiepenholm.
Aull, H., Dresch- u. Sortirmaschinenfabrik, Margarethenstr. 4.
Beck, Jakob, Glasfabrik, Juliusstr. 3.
Busch, Wagel & Classen, Hufeisenfabrik, Altonaer Str. 7.
Bergmann u. Ko., J., Anilinfarbenfabrik, Dampfbootstr. 3.
Bergmann, Rob. (J. Kliem), Möbelf., Kalnezeem. Str. 104.
Boehm, Paul, Gypsfabrik, Ballastdamm 70.
Cassella & Co., Leop., Anilinfarbenfabrik, Dünamünd. Str. 51a.
Deider, Karl, Maschinenfabrik, Kandauer Str. 45a.
Dsenne, P. J., Waschanstalt, Goldinger Str. 9.
Eltermann, J., Maschinenfabrik und Schiffswerft, Poderaa.
Ges. d. Rig. Baumwollsp. u. Bandweb., Libauer Str. 3.
Heitmann, Gebr., Farbenfabrik, Dünamündesche Str. 31.
Herminghaus & Voormann, Schloßfabrik, Baldohnsche Str. 1.
Hesse, C. W., Korken-, Kapsel- u. Staniolfabrik, Ernestinenstr. 6.
Höflinger & Co., A., Zellulosefabrik, Wasserstr. 6.
Holm & Co., A.-G., Wollwaarenfabrik, kl. Lagerstr. 6.
Hopfe, F. W., Sägemühle, Wasserstr. 25/27.
Jestanowitsch, Gebr., chemische Fabrik, Dampfbootstr. 4.
Ilgezeemsche Bierbrauerei, Dünamündesche Str. 34.
Ilgezeemsche Wollweberei, Dünamündesche Str. 47/49.
Intzé, E. K., Metallwaren, Schlocksche Str. 37.
A.-G. Kautschuk, Gummiwarenfabr., Schlocksche Str. 24 u. 26.
Kerkovius u. Ko., Tonwarenfabrik, Dünamündesche Str. 55.
Koch, J. C., Lack-Fabrik, Krusenhöf. Str. 3.
Kremmert, L., Sägemühle, Juliusstr. 1.
Löffler, Casas y Vinyas u. Ko., Mech. Weberei, Sassenhöfsche Str. 9.
Gebr. Lomani, Sägemühle, Dünamündesche Str. 59.
Lux (Akt.-Ges.) Petroleum-Glühlicht, Kalnezeemsche Str. 40.
Lutz, Ph., Dampftischlerei, Konsulstr. 1a.
Mantel, R. H. (Akt.-Ges.), Maschinenf., Dünamündesche Str. 35.
Maußner, E., Messerfabrik, Dünamündesche Str. 29.
Meyer & Co., Ferd., Mühlen- und Turbinenbaufabrik, Kalnezeemsche Str. 36.
Miedtke, O., Chromo- u. Kunstdruckpapierf., Champet. Str. 36.
„Motor", Maschinenf. u. Eisengießerei, Champetresche Str. 2.
Mündel, J. W., Gummiwaaren-Fabrik, Gummistr. 1.
Osoling u. Kulikowsky, Goldleistenfabr., Michaelstr. 1.
Ostwald, G. G., Eisengießerei, kl. Lagerstr. 35.
Prüffert, Julius, Lederfabrik, Dampfbootstr. 1.
„Proswet", A.-G., Syrup- u. Stärkefabrik., kl. Lagerstr. 44.
Puls, Tapetenfabrik, Kalnezeemsche Str. 89.
Puls, E. A., Bierbrauerei „Tannhäuser", Dünamünd. Str. 49.
Pychlau & Co., Konst., pharm.-techn. Labor., Champ. Str. 3.
Radionow, Peter T., Mechanische Werkstatt, Grodnosche Str. 12.
Rigaer Drahtindustrie, Dünamündesche Str. 22.
Rigaer Torfindustrie, Solitüde.
Sassenhofer Baumwollspinnerei u. -Weberei, Sassenhof.
Schindler, F., Bierbrauerei, Champetre.
Schmidt, C. Ch., Zementfabrik, Poderaa.
Schmidt, Julius, Bandfabrik, Schlocksche Str. 29a.
Schmidt & Söhne, K. W., Maschinenfabrik, Krusenhöfsche Str.
„Silva", Klawing, Sauke und Weichel, Holzbearbeitungsfabrik, Wasserstr. 20.

vorm. Starr & Co. (Akt.-Ges.), Draht-, Nägel- und Nieten-fabrik, Kurische Str.
Strauch, E. M., Bleistiftfabrik, Kalnezeemsche Str. 91.
Strauß, Fr., Wurstfabrik, Kalnezeemsche Str. 3.
„Textil", mech. Weberei, Färb. u. Appr., Weißenhofsche Str. 3
Thalheim, Georg, Mineralmühle, Wohlershof.
„Union", Jul. Beyer u. Ko., Messerfabrik, Windauer Str. 52.
„Universal", A. Dietzmann, Farbenfabrik, Eugenienstr. 15.
Wessel, A., Kartonnagenfabrik, Kandauer Str. 41a.
Wegelin, Aug., A.-G., Rußfabr. u. chem. Industrie, Poderaastr. 1.
Zündhütchen- und Patronen-Fabrik, Kalnezeemsche Str. 96.

Vorortsbezirk.

Allgem. Elektrizitäts-Ges., Russ. Ges., Petersb. Ch. 19.
Balt. Molkerei-Genossenschaft, Plettenbergstr. 5.
Baumwollenmanufaktur in Strasdenhof, Petersb. Chaussee 126.
Burt, Boulton & Haywood, Sägemühle, Mühlgrab. Str. 7.
Eiche, Leopold, Seilerwaren, Petersburger Ch. 27.
Fellmann, R. L., Oelmühle, Unionstr. 17.
„Fenia", M. Uller, Messerfabrik, Rodenpoiser Str. 67.
Firth & Sons, Thos., Stahl- u. Feilenwerke am Jägelflusse.
Frisk u. Ko., G. Dittmar' Nachf., Dachpappenfabr., Walzwerkstr. 2.
„Glover," Chemische Fabrik, Martinshof, Petersb. Ch. 114.
The Grammophone Ltd., Petersburger Ch. 19.
Jägel-Manufaktur, Baumwollspinnerei, Martinshöf. Str. 1.
Jenisch, William, Kaffeesurr.-Fabr., Schreyenb. 1. Linie 39.
Jutemanufaktur (Akt.-Ges.), am Stintsee.
Lahzis, J., Eisengießerei, Plettenbergstr. 19.
Leroff & Ahrendt, Parkettfabrik, Walzwerkstr. 1.
Orkin, Ad., Korkenfabrik, Bickernsche Str. 1.
Pessis, Arnold, Eisengießerei, Schreyenbusch 5, 3.
„Phönix", Waggon- u. Maschinenbaufabrik, Petersb. Ch. 14.
Pirwitz & Co., G., Maschinenf. u. Eisengieß., Petersb. Ch. 1.
Pljuschtschew, W. A., Mech. Werkst., Bikkernsche Str. 9.
Rigaer Stahlwerk, Plettenbergstr.
Rigaer Walzwerk, A.-G., Walzwerkstr.
Rudsit, Ernst, Sensenschärfer-Fabrik, Petersb. Ch. 35.
Russ. Balt. Mineralölwerke, Kronenstr. 12/15.
Russische Metallschlauchfabrik, Petersburger Chaussee 29.
Schultze u. Ko., Adolf, Möbelfabrik, Birkenhöfsche Str. 2.
Seidler, Ferd., Klempnerei und Metallwarenfabrik, Plettenbergstr. 3.
„Sirius", A.-G., Hartguß, Bickernsche Str. 46.
Spielberg u. Ko., A., Fabrik für Eisenkonstruktion, Petersburger Chaussee 31.
Steinberg, Gebrüder, Gerberei, Petersburger Chausse 116.
Truhs, M., Eisengießerei, Schreyenbusch 2, 3.
„Valkända", Zündholzfabrik, Petersburger Ch. 111.
Waldschlößchen, A.-G., Bierbrauerei, Dampfstr. 104.
Weidemüller & Co., Metallstanzwerk, Bikkernsche Str. 5.
Weinberg, Hirsch, Eisengießerei, Bickernsche Str. 1.
Weinberg W., Holzwarenfabrik, Petersb. Ch. 7.
Weiß, M., Tischlerei, Petersb. Ch. 35.
Zepp, Ed. Maschinenfabrik „Atlas", Atlasstr.

Mühlgraben.

Amerik.-Balt. Lederwerke, Neumühlgraben.
Dombrowsky, August, Sägemühle, Alt-Mühlgraben.
Dubosc, Gebr., Farbholzextraktfabrik, Mühlgraben.
Jessen Porzellanfabrik, J. C., Neu-Mühlgraben.
Leverkus & Söhne, Dr. C., Ultramarinfabrik, Mühlgraben.
Oehlrich & Co., A., Mineralöl- u. Petr.-Raffinerie, Mühlgraben.
Superfosfatfabrik, Erste russ., (A.-G.), Mühlgraben.

C. In Riga beheimatete Schiffe.

Ist nichts anders bemerkt, so sind die Segelschiffe aus Eisen- und Fichtenholz gebaut. Sonst bedeutet: E. = Eichenholz, F. = Fichtenholz, St. = Stahl. a. V. = alte Vermessung. n. V. = neue Vermessung. R. T. oder RT = Register-Tons. Pf. St. oder PS = Indizirte Pferdestärken der Dampfmaschine. (Ist nichts weiter bemerkt, so ist „neue Vermessung" gemeint.) Die zuweilen beigesetzten 4 großen lateinischen Buchstaben sind das unterscheidende Signal für den internationalen Signalflaggen-Gebrauch.

a. Seetüchtige Segelschiffe, nach dem ABC der Schiffsnamen geordnet.

Durchgesehen und bis zum 14. (1.) April 1912 ergänzt vom Schiffskapitän B. Mora, Experten des Germanischen Lloyd.

Adolf, Gaffelsch., 169—154 RT.
Reeder J. Ehkis.

Ahrons, 2 m. Gaffelsch., 130—150 RT.

Aktiv, 2 m. Gaffelsch., 88—78 RT.

Alexander, 3 m. Gaffelsch., 304—277 RT
Reeder Reinberg, Libau.

Alide, Gaffelsch., 153—138 RT.
Reeder J. Lawik in Palms bei Wesenberg.

Alexander Ottomar, 2 m. Gaffelsch., 105—87 RT.
Reeder A. Treu und andere.

Alma, 3 m. Gaffelsch., 330—290 RT.
Reeder G. Schnohr.
HBKT.

Alma, 2 m. Gaffelsch., 52—47 RT.
Reeder K. Friedmann und andere.

Amalia, 3 m. Gaffelsch., 343—318 RT
Reeder M. Kirschtein.
HMRL.

Anna, 3 m. Schoner, 270—223 RT.
Reeder M. Weide und Andere.
MBNG.

Anna, 2 m. Gaffelsch., 107—91 RT.
Reeder J. Walter und andere.

Anna Alwine, 3 m. Schoner, 364—321 RT.
Reeder M. Leelkaln & G. Graß.
HBKR.

Anna Maria, 3 m. Gaffelsch., 207—181 RT.
Reeder J. Pusin und Andere.

Anna Maria, 2 m. Gaffelsch., 77—69 RT
Reeder K. Sepp und andere.

Ans, 3 m. Gaffelsch., 318—262 RT.
Reeder Gebrüder Puhlin.
HDCG.

Ans, Gaffelsch., 107—78 RT.
Reeder A. Insberg.

August Eduard, 2 m. Gaffelsch., 111—102 RT.
Reeder A. Fischer und andere.

Austra, 3 m. Schoner, 367—322 RT.
Reeder „Austra".
HKRL.

Austrums, 3 m. Schoner, 398—339 RT
Reeder P. Bauer und Andere.
HBKD.

Baltzer, 3 m. Schoner, 343—300 RT.
Reeder J. Baltzer.
HBJW.

Balwa, 3 m. Gaffelsch., 234—206 RT.
Reeder E. & R. Dunkel & Co.

Benor, 3 m. Schoner, 394—350 RT.
Reeder G. Kalnin & G. Seglin.

Besbail, 2 m. Gaffelsch., 150—110 RT.
Reeder K. Besbail.

Besmer, 3 m. Gaffelsch., 267—225 RT.
Reeder Gebr. Muzneek.
HDEX.

Bethania, 3 m. Schoner, 360—338 RT.
Reeder Schiffahrtsgesellschaft „Austra."
HBJV.

Bethlehem, 3 m. Schoner, 360—311 RT
Reeder J. Martinson.
HKQM.

Betty, 3 m. Schoner, 401—341 RT.
Reeder J. Baltzer & Gebr. Grewe.

Brahls, 2 m. Gaffelsch., 136—116 RT.
Reeder K. Puhling und andere.

Bruno, 2 m. Gaffelsch., 86—76 RT.
Reeder L. L.

Catharina, Gaffelsch., 144—136 RT.
Reeder P. Jäger.
HBWL.

Catharina, 3m. Gaffelsch., 245—223 RT. Reeder G. Schnohr. MBTD.
Christian Woldemar, 3 m. Gaffelsch., 240—225 RT. Reeder Schiffahrtsges. Austra. HDEN.
Constantin, 3m. Schoner, 381—335 RT. Reeder A. Klein & Co. HMSW.
Cyrus, 3 m. Gaffelsch., 293—258 RT. Reeder M., Snoting und andere.
Dora, Gaffelsch., 133—106 RT. Reeder Ch. Markson.
Dorothea, 2 m. Gaffelsch., 126—109 RT Reeder J. Schult.
Draugs, 3 m. Gaffelsch., 336—294 RT u. V. Reeder E. Dunkel & Co. HDEP.
Djennis, 3 m. Gaffelsch., 297—248 RT. Reeder G. Graß. HKZA.
Eden, Gaffelsch., 142—125 RT. Reeder A. Mausleep.
Eduard, 2 m. Gaffelsch., 32—31 RT. Reeder J. Sprogis.
Ehrglis, 3 m. Gaffelsch., 238—205 RT Reeder M. Bachmann.
Elevator, 3 m. Gaffelsch., 283—251 RT Reeder M. Weide.
Elisa, 2 m. Gaffelsch., 61—58 RT. Reeder B. Hirschfeld und andere.
Elsa Auguste, 3m. Schoner, 250—195 RT Reeder S. Muischul u. Andere.
Elwine, 2 m. Gaffelsch., 36—29 RT. Reeder S. Sutt.
Emilia, Einmaster, 37—34 RT. Reder A. Schekere.
Emma, 3 m. Gaffelsch., 279—252 RT. Reeder Gebrüder Martinkaln.
Equator, 3 m. Schoner, 433—348 RT. Reeder Martin Weide. HBGJ.
Erika, Gaffelsch., 118—98 RT. Reeder G. Mänd.
Erika, 2 m. Gaffelsch., 26—22 RT. Reeder G. Lindström.
Ernst, Gaffelsch., 192—173 RT. Reeder J. Suksdorf, J. Mikenberg & Co.
Ernst David, 3m. Gaffelsch., 314—281 RT Reeder Ilonda. HNQG.
Eufrosine, 3 m. Gaffelsch., 293—246 RT Reeder F. Freyberg & J. Graud. HCRE.
Eveline, 2 m. Gaffelsch., 29—24 RT. Reeder H. Hendrikson.
Excelsior, 2 m. Gaffelsch., 85—76 RT. Reeder P. Retz.
Familia, 2 m. Gaffelsch., 181—164 RT. Reeder G. Leothold.
Fata Morgana, 3m. Gaffelsch., 206—181 RT. Reeder J. & M. Brunsleep. HCBV.
Fortuna, 3 m. Gaffelsch., 191—175 RT. Reeder J. Liholm.
Friederike, 2 m. Gaffelsch., 96—77 RT. Reeder P. Suster u. G. Lutz.
Fritz Gustav, 3m. Gaffelsch., 344—308 RT Reeder G. Sausin & K. Besbail. HBLM.
Fuchs, Gaffelsch., 183—152 RT. Reeder J. Dsirlaug. HNGQ.
Gaita, 3 m. Gaffelsch., 396—336 RT. Reeder Gebr. Puhlin.
Gulbis, 3 m. Gaffelsch., 334—297 RT. Reeder K. & J. Wellin. HBJQ.
Gulbis, 2 m. Gaffelsch., 81—74 RT. Reeder A. Thomson.
Haynasch, Gaffelsch., 151—125 RT. Reeder J. Lemet.
Heinrich Emma, 3m. Gaffelsch., 282—243 RT. Reeder H. Damkaln.
Herbert, 2 m., Gaffelsch., 46—37 RT. Reeder A. Jürgensohn.
Jahnis, 2 m. Gaffelsch., 129—116 RT. Reeder J. Dsirlaug und andere.
Jamai, 2 m. Gaffelsch., 122—109 RT. Reeder J. Peterson und andere.
Imperator, 3 m. Schoner, 384—349 RT Reeder J. Martinson. HDBC.
Jahsep, 3 m. Gaffelsch., 284 RT. Reeder J. Stahl und Andere. HBFC.
Janno Rosalie, 2 m. Gaffelsch., 67—62 RT. Reeder J. Kamkar.
Janow, 3 m. Gaffelsch., 202—168 RT. u. V. Reeder Gebr. Mikelson.
Jekab, 2 m. Gaffelsch., 135—125 RT. Reeder J. Barsch.
Ilu, Gaffelsch., 119—106 RT. Reeder E. Krauler.
Ingersoll, 3 m. Gaffelsch., 239—197 RT Reeder C. D. Martinson.
Johannes, Gaffelsch., 213—191 RT. Reeder W. Quell und andere. HKJT.
John, 2 m. Gaffelsch., 82—74 RT. Reeder M. Ulup.
Irina, 2 m. Gaffelsch., 83—71 RT. Reeder J. Willumson.
Julia, 2 m. Gaffesch., 166—144 RT. Reeder J. Kristen.
Julie Marie, 3 m. Gaffelsch., 274—248 RT. Reeder G. & J. Muzneek. HBFG.
Jupiter, 3 m. Gaffelsch., 338—305 RT. Reeder J. Markson. HNQS.
Kaleten, 3 m. Gaffelsch., 221—183 RT. Reeder H. Damkaln.
Kalps, 3 m. Gaffelsch., 284—246 RT. Reeder M. Puhlin & Ko.
Karal, 3 m. Gaffelsch., 299—274 RT. Reeder M. Bahrich & A. Jost. HDCI.
Karl, 3 m. Gaffelsch., 194—162 RT. Reeder A. Martinkaln & K. Angelson.
Kaupo, 3 m. Gaffelsch., 342—287 RT. Reeder S. Reison & Co. HDEL.
Koidula, 2 m. Gaffelsch., 134—123 RT. Reeder P. Salmann.
Kursemneeks, Gaffelsch., 274—244 RT. Reeder G. & J. Muzneek.
Kutusow, 2 m. Gaffelsch., 72—60 RT. Reeder G. Leep.
Labrit, 2 m. Gaffelsch., 46—37 RT. Reeder M. Ems und andere.
Laima, Gaffelsch., 228—117 RT. Reeder J. Karklin & Co.
Lembit, 3 m. Gaffelsch., 320—285 RT. Reeder M. Klein. HBLR.
Lenu, 3 m. Schoner, 342—295 RT. Reeder O. Grant & Co. HDEC.
Ligo, 2 m. Gaffelsch., 110—95 RT. Reeder J. Hartmann.
Lina, Gaffelsch., 107—101 RT. Reeder E. H. Breede. HNQC.
Linda, 3 m. Schoner, 296 RT. Reeder M. Klein. HRFL.
Lisa, Gaffelsch., 26—22 RT. Reeder M. Lorenz.
Lisa, 2 m. Gaffelsch., 105—81 RT. Reeder P. Kamut und andere.
Lisette, Gaffelsch. 34—29 RT. Reeder J. Matt.
Lootus, Gaffelsch., 51—44 RT. Reeder W. Saal.
Lootus, 3 m. Schoner, 408 RT. Reeder M. Kaljo & Andere. HBGP.
Lotus, Einmaster, 39—36 RT. Reeder J. Jansohn.
Maija, Gaffelsch., 164—140 RT. Reeder M. Kruhming.
Maisit, 3 m. Gaffelsch., 230—195 RT brutto Reeder M. Stahl.
Maria, 3 m. Gaffelsch., 192—170 RT Reeder M. Fischer & Ko.
Marie, Gaffelsch., 108 RT. a. V.
Marta, 3 m. Gaffelsch., 320—278 RT Reeder M. Grünberg und Andere.
Martin Eduard, 3m. Gaffelsch., 301—26[illegible] RT. Reeder Schiffahrtsgesellschaft „Austra."
Martin Gust, 3 m. Gaffelsch., 248—22[illegible] RT. Reeder M. Brunsleep. HKVF.
Martin, Lida, 2m. Gaffelsch., 57—54 RT Reeder J. Walzin.
Martinson, 3 m. Schoner, 429—347 RT Reeder J. Leelkaln & Ko. HQBL.
Matheus, 3 m. Gaffelsch., 283—246 RT Reeder J. & G. Muzneek. HRDP.
Mats, 3 m. Schoner, 331—293 RT. Reeder O. Grant & Uttopärt. HCBW.
Melkis, 2 m. Gaffelsch., 72—66 RT. Reeder J. Rautneek.
Mery, Schoner, 178—141 RT. Reeder M. Meyer & Ko.
Michael, Gaffelsch., 111—100 RT. Reeder M. Weide. MLKW.
Minor, 2 m. Gaffelsch., 77—68 RT. Reeder G. Feldmann und andere.
Monitor, Gaffelsch., 135—108 RT. Reeder J. R. Weide.
Neptun, 3 m. Gaffelsch., 228—108 RT a. V. Reeder R. & O. Grant. HKSC.
Nimrod, 3 m. Schoner, 421—373 RT Reeder M. Kaljo. HRDL.
Olga, 2 m. Gaffelsch., 117—98 RT. Reeder E. Walzin.
Olga Emilie, Gaffelsch., 136—118 RT Reeder D. Romanow. HKNJ.

Nordische Versicherungs-Gesellschaft

für

Feuer-Versicherungen,

See-, Fluss- und Landtransport-
Versicherungen,

Casco-Versicherung eiserner und hölzerner
Dampf- u. Segelschiffe, Bugsierer, Yachten
etc.

Allgemeine Gesellschaft

für

Lebensversicherung und Leibrenten.

General-Agent

A. Augsburg,

Riga, Kaufstrasse 1, Ecke der Scheunenstr.

Telefon 619.

SPEDITION.
ZOLLKLARIERUNG.

Paul Forostovsky.

St. Petersburg, Moskau, Riga, Reval, Windau.

Riga, Jakobsstrasse 20/22.

Telefone 497, 4797, 5732.
Postfach 583.

I. A. Mentzendorff & Co.

Gegründet 1800.

Kaufstraße Nr. 5/7 **RIGA,** Telephon Nr. 189.

:: Kolonialwaren-, Delikatessen- und Weinhandlung. ::

Kaffeerösterei. Spirituosen-Export.

Zucker, Kaffee, Tee etc. etc. etc.
Schokoladen u. Kakao
der renommiertesten ausländ. und inländ. Fabriken.
„Gala Peter", „Kohler"
Schweizer Milch- und Fondant-Schokoladen
Englische Biskuits
in großer Auswahl von Huntley & Palmers.
Braunschweiger Gemüsekonserven.
Dörr-Gemüse
diverser ausländischer Fabriken.

Französische u. engl. Delikatessen.
Straßburger Gänseleberpasteten.
Havana-Zigarren
direkter Import.
Spiel-Karten etc. etc. etc.
Rote u. weiße Bordeauxweine.
Mosel- u. Rheinweine.
Madeira-, Sherry- u. Portweine.
Alte Tokayer-Weine.
Rote u weiße alte Burgunder-Weine.
Moussierende Burgunder-Weine.

Französische Champagner.
Kognak, Rum, Arrak
mit Zollbanderole.
Französische, holländische und italienische Liköre.
Russische Weine u. Champagner.
Alleiniges General-Depot
des allein echten
Allasch Doppelt-Kümmel.
Haupt-Niederlage der echten
Stockmannshöfer und Eckauer Liköre
etc. etc. etc.

Schweizer Schokoladen zum Rohessen

„Gala Peter"

die erste aller Milchschokoladen.

№ 65—67. Tafeln von 100, 50 u. 20 Gramm.
№ 61—62. Croquettes, grosse und kleine Rollen.
№ 86. Squares, grosse Schachteln.
№ 78. „ kleine „
№ 131. Napolitains.
№ 132. Pastillen.
№ 135. „Le Buëbo".
№ 136. Miniature.
№ 144. Langues de chats Peter.
№ 153. A. B. C.
№ 154. Bretzel.
№ 149. Noisettes, grosse und kleine Schachteln.
№ 150. Bonbons assortis, grosse u. kleine „

„Kohler"

Chocolat fondant.

№ 1, 2 u. 7. Tafeln von 100, 50 und 20 Gramm
№ 3 u. 4. Croquettes, grosse und kleine Rollen
№ 9 Squares.
№ 22½ Chocolat vanillé mi-fin.
№ 50. Chocolat santé.
№ 52. do. vanille fin.
№ 54. do. double vanillé sur fin.
№ 35. do. „ „ extra fin.
№ 702 u. 703. Noisettes, grosse und kleine Tafeln.
№ 700 u. 701. do. „ „ „ „ mit Nusstücken.
№ 436 u 437. L'entr' Acte, grosse u. kleine Schachteln.
№ 911 u. 912. Dragées, grosse u. kleine Schachteln.

Kakao „Gala Peter"

Peter & Kohler Chocolats Suisses S. A.

Vevey.

Vertreter für die Ostseeprovinzen **I. A. Mentzendorff & Co.,** RIGA, Kaufstrasse Nr. 5/7.

EN GROS.

АВГУСТЪ ЛИРА, РИГА.
ФАБРИЧНЫЙ ЗНАКЪ.
ЗАЯВЛЕНЪ ДЕПАРТ. ТОРГОВ. И МАНУФ.

EN DÉTAIL.

August Lyra

Riga,

Kaufstrasse Nr. 3.

(Gegründet 1833).

Vielfach prämiirt.

Contobücher-
und
Couvert-Fabrik.

◎

Bureau-, Comptoir-
und
Schulutensilien.

Papierhandlung.

○

Kunsthandlung.

Litographie, Buch-
und
Steindruckerei.

◎

Schreib-, Zeichen-
und
Malutensilien.

Die **BESTEN** und **PRAKTISCHSTEN** aller augenblicklich existierenden Motoren sind die mit Rohnafta, Petroleum und denaturiertem Spiritus arbeitenden Motore Original

„URSUS“

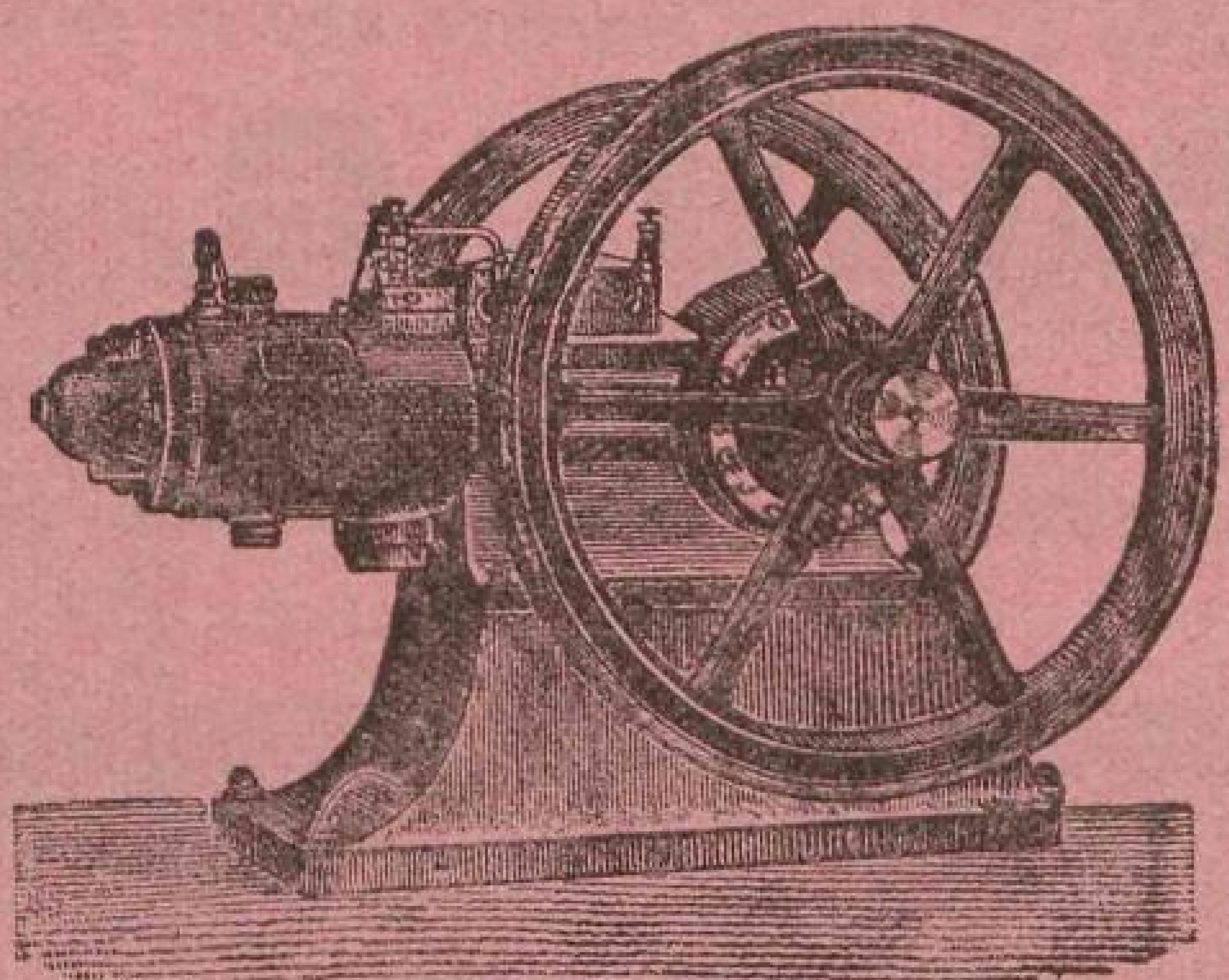

Arbeiten nach der Inbetriebsetzung ohne jegliche Bedienung.
Beste Kraftmaschine für Mahlmühlen, Fabriken, Pumpen, Dreschmaschinen und Gewerbe aller Art. Besonders hervorragend für elektr. Lichtbetrieb.

VOLLE GARANTIE für tadelloses Funktionieren, ökonomisch. Naftaverbrauch, angegebene Kraft und gutes Material. ■ Rohnaftaverbrauch weniger als 1 ℔ = $1^1/_4$—$1^3/_4$ Kop. pro Pferdekraft und Stunde.

Ausführliche Prospekte u. Kostenanschläge gratis.
■ Ueber **1500** Motoren bereits im Betriebe. ■

O. BIEBERGER & KO.

Technisches Büro u. Maschinenlager **RIGA,** gr. Sandstr. 7 Postfach 762 Telephon 1475

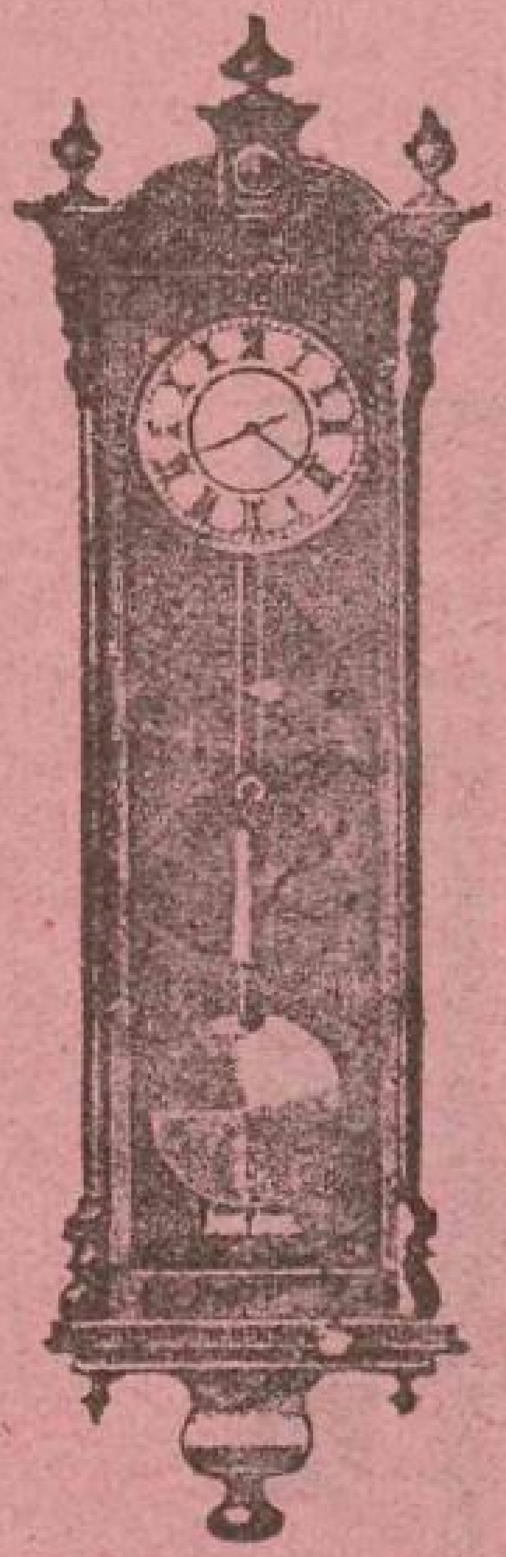

Taschen-Uhren

in Gold-, Silber-, Stahl- u. Nickel-Gehäusen.

Tischuhren, Reiseuhren, Regulatoruhren, Weekeruhren, Schwarzwälderuhren, Salonuhren, Jahresuhren.

Goldwaaren, Silberwaaren,

empfiehlt in **grösster Auswahl** zu den **billigsten Preisen,**

en gros und en détail

Adalb. G. Berg,

Riga, Scheunenstrasse Nr. 18.

NB. **Reparaturen** werden unter Garantie solide und billigst ausgeführt.

J. PARTHUM,

Riga, grosse Königsstrasse Nr. 13.

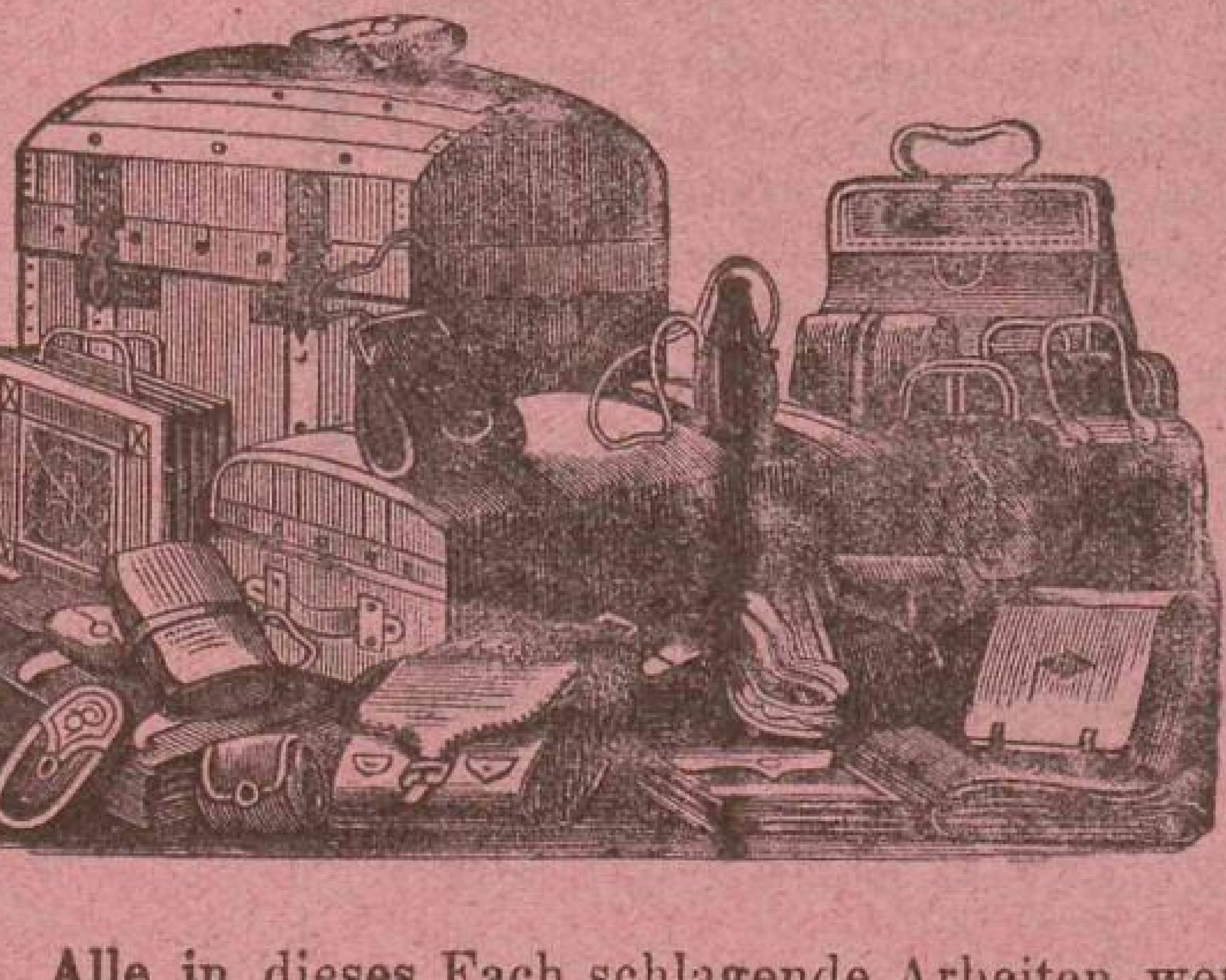

Stets vorräthig in grosser Auswahl:

die fabelhaft leichten Reise-Koffer,
Tschemodans,
Reiseplaids,
Hutpaudel,
Reise-, Courier-, Schul- und Damentaschen etc.
Musterkoffer werden nach Maass angefertigt.

Alle in dieses Fach schlagende Arbeiten werden prompt u. äusserst preiswürdig ausgeführt.

J. PARTHUM.

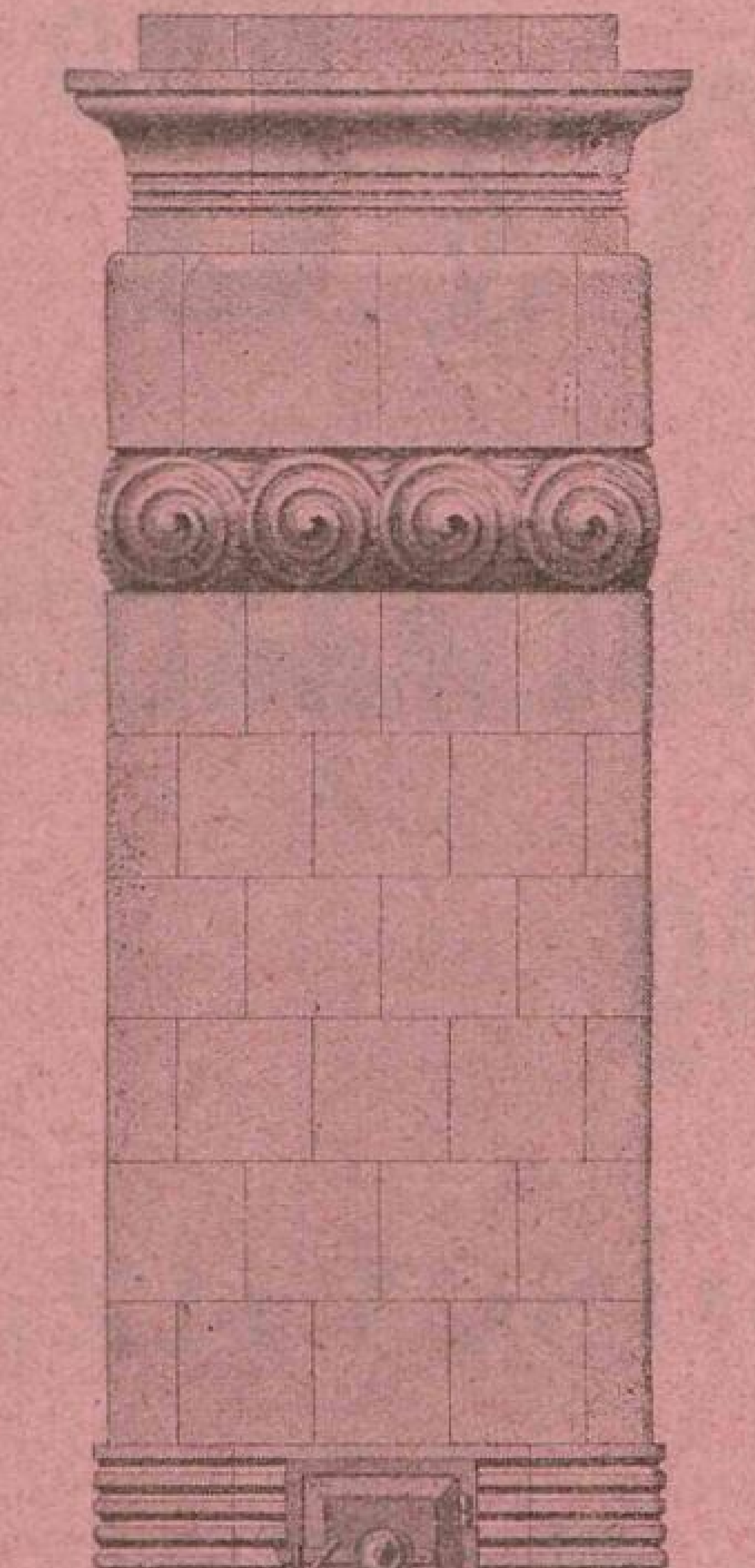

Gips-Fabrik

Schlämmkreide-Fabrik

Ofen-Fabrik

Schwerspat-Fabrik

Leichtspat-Fabrik

Paul Boehm

Niederlage u. Ausstellung von Oefen:

RIGA, Theater-Boulevard 11,

Telefon 226.

Actien-Gesellschaft
der
Rigaer Wollenwaaren-Fabrik
vorm. Holm & Co.
Tuch- u. Manufacturwaaren-Handlung
vorm. E. W. Lösevitz,
Riga,
Rathhausplatz (parterre) und kl. Neustrasse Nr. 2,
beim Rathhause.

Feine

Fleisch- und Wurstwaren

August Hartwig,

RIGA,

Carolinen-Strasse № 13.

Niederlage: ***Scharrenstr. Nr. 3.***

Telegramm-Adresse: **Hartwig, Riga.**

Stadt-Telephon 561.
Fabrik-Telephon 562.

Telephon 629. Fabrik und Lager: Telephon 629.
Thorensberg, Bauskesche Str. 14.

Kamelhaar-Baumwoll-u. Hanf
Treibriemen,
Elevatorgurten,
Fahrstuhlgurten
Transportbänder
Transmissions-
Seile.

Erste Rigaer
Treibriemen-, Schlauch- u. Presstuch-Fabrik
C. LUDWIG SCHWEINFURTH
Riga-Thorensberg.
Telephon № 629.
Telegr. Adresse: Schweinfurth-Thorensberg.

Rohe
und imprägnirte
Spritzen-Schläuche,
Press- u. Filtertuche
jeglicher Art
für Oel-, Stearin- u. chemische Fabriken.
Wasserdichte Bresente
verschiedenster Imprägnirung u. Grösse.
Preislisten u. Muster
gratis u. franko.

Bresente und Zelte sämtlicher Grössen.
Presstücher und Spritzenschläuche.

Rigaer Jubiläums-Ausstellung.

Silberne Medaille mit Ehrendiplom.

Martha Anton,

SCHUTZ-MARKE M A R

geb. Richter.

Corset-Specialistin.

Theater-Boulevard Nr. 8. Riga, Telefon Nr. 50-86.

empfiehlt:

CORSETS

vom Lager und auf Extrabestellung **neueste Façons, solide Arbeit, civile Preise.**

Specialität:

Pariser Gerade-Façons. Reform-Corsets. Corsets System Gâches-Sarraute.

Grosse Auswahl in **brochirten französischen Baumwoll-** und **Seidenstoffen.**

Telefon 892 **Julius Popp,** Gegr. 1865.

Kalkstrasse im Gesellschaftshause „Ulei“

empfiehlt sein stets assortirtes Lager in

Filzhüten

nachstehender Fabriken:

W. Macqueen & Co., London (Spez.-Marke)
Stetson, Philadelphia (Spezial-Marke).
Lincoln, Bennet & Co., London.
Scott & Co., London.
Christy & Co., London.
Josef Morley, London.
Heinr. J. Jta, Wien.
P. & C. Habig, Wien.
Anton Pichler, Graz.
A. Borsalino, Alessandria.

sowie bester inländischer Fabriken

Ferner:

Seidenhüte

W. Macqueen & Co., London.
Heinr. J. Jta, Wien.
A. Delion, Paris.

Klapphüte A. Gerard & Co., Paris.
Strohhüte, Panamas, engl. Sportmützen, Damen-Reithüte etc.

Фабрика сигаръ и табаку

Лео Виссоръ,

РИГА.

Главный складъ: Известковая ул. 24. **Отдѣленія:** Театральный бульваръ № 9.

Фабрика основана въ 1860 году.

Cigarren- und Tabaks-Fabrik

Leo Wissor, Riga.

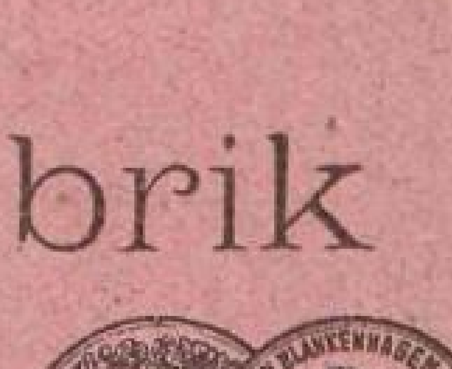

Haupt-Niederlage: Kalkstrasse N. 24. **Filiale** Theater-Boulevard Nr. 9.

Die Fabrik ist begründet 1860.

Elektrotechnisches Spezialgeschäft

Alex. Jauch, Ingenieur.

Riga, Wallstrasse 28b. ※ Telefon 5080.

Verkauf sämtlicher elektrischer Bedarfsartikel und moderner Beleuchtungskörper.

Ausführung

elektrischer Licht- und Kraftanlagen.
Telefon- und Klingelanlagen.

Projekte und Kostenanschläge gratis.

Jubiläums-Ausstellung Riga 1901: **2 goldene Medaillen.**
Ausstellung Wenden 1902: **silberne Medaille.**

Tischlerei mit Dampfbetrieb

von

M. PAGAST,

RIGA,

Ritterstrasse Nr. 36. ※ Telephon Nr. 663.

Anfertigung und Lieferung von **Bautischlerarbeiten** jeglicher Art,
sowie

Parquet und innere Einrichtungen compl. Wohnräume

und

Geschäftslokale.

Orientgesellschaft

für

Waaren-Niederlagen und Transporte,

St. Petersburg.

Riga, Schwimmstr. 32.

Telephon № 673.

Die Cichorien- und Maccaronifabrik

von

Starr & Co.,

RIGA,

erhielt

für Maccaroni und Nudeln: **Goldene Medaille,** Brüssel 1888,
für Cichorie u. Kaffee-Surrogate: **Silberne Medaille,** Brüssel 1888,

und empfiehlt ihre Fabrikate in bester Qualität zu den billigsten Preisen.

Bestellungen

werden entgegengenommen Schwarzhäupterstrasse Nr. 4, Riga.

EHRENGESCHENKE
Sr. MAJ. d. KAIS. FRANZ JOSEF I. v. ÖSTERREICH.
1892. 1893.

Ehrengeschenk Sr. Maj. d. Kaisers v. Russland Nicolai II 1896.

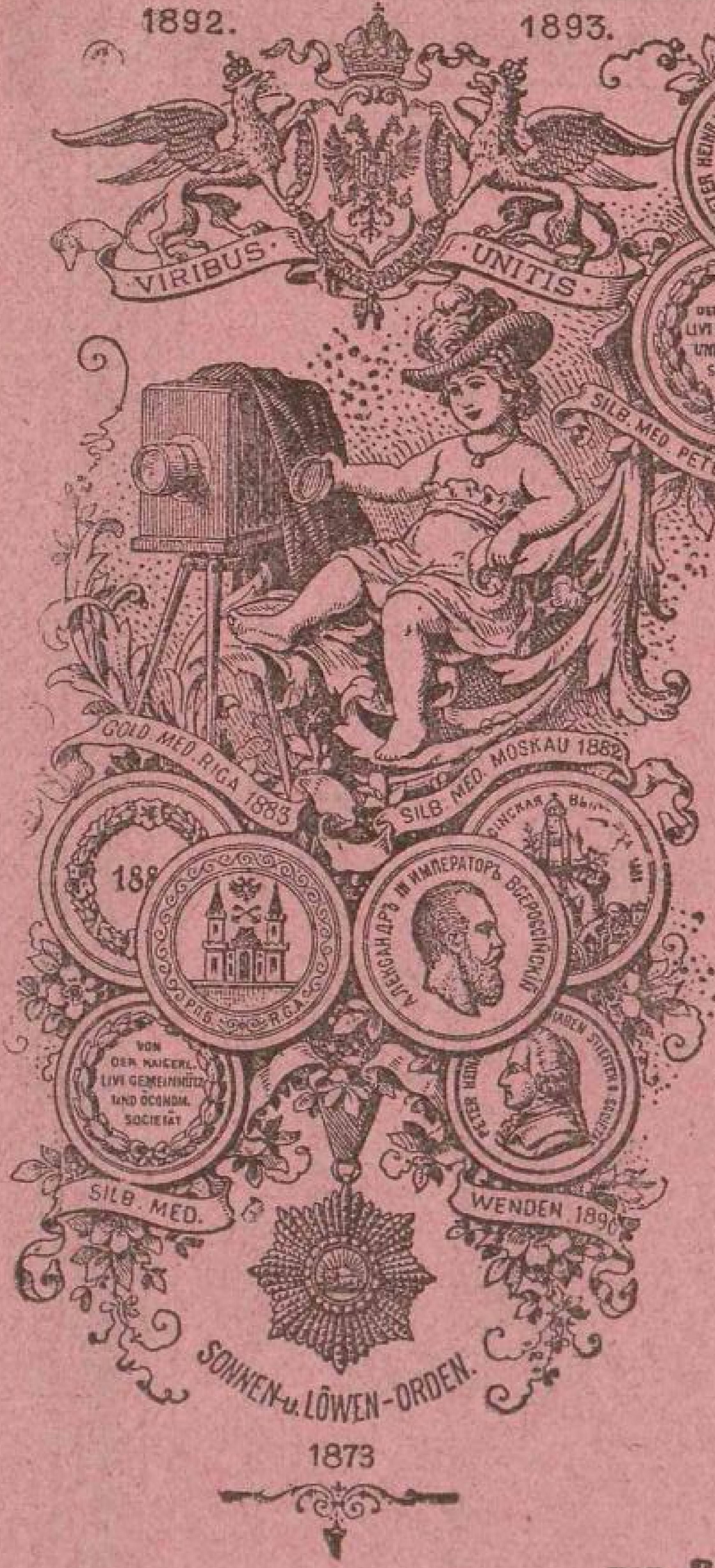

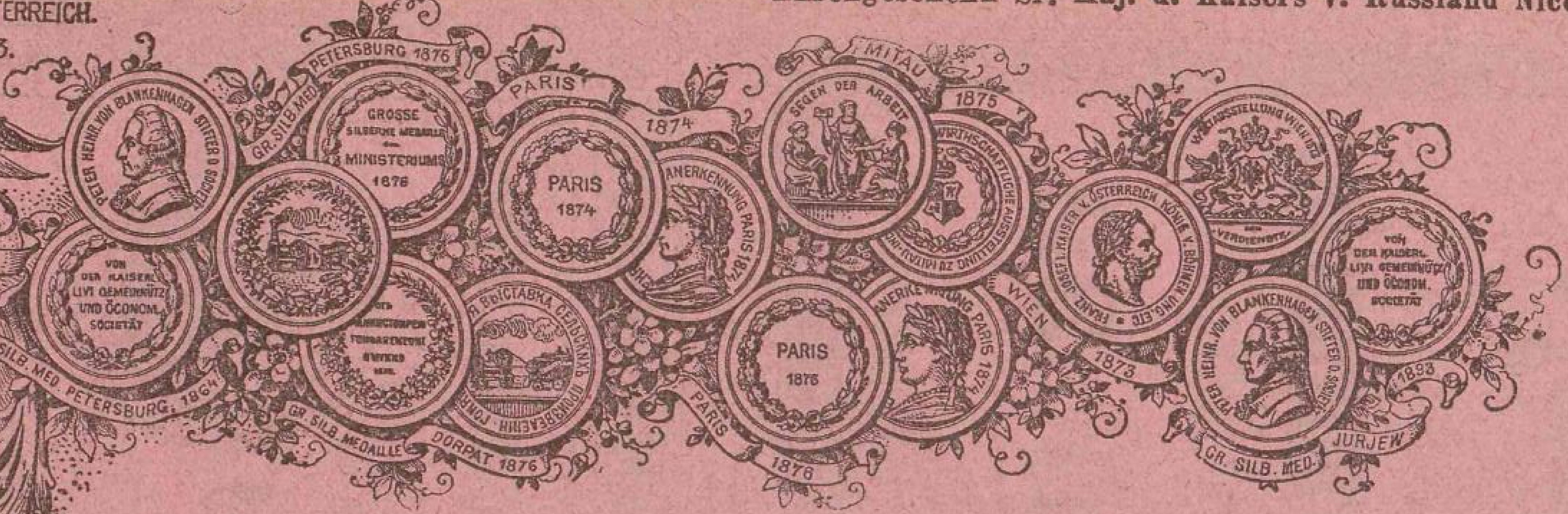

Telephon Nr. 108.

Rigaer Jubiläums-Ausstellung 1901: Goldene Medaille.

Photographisch-artistisches Atelier

C. Schulz.

(Besteht seit 1856.)

Nikolai-Boulevard Nr. 3, RIGA, neben dem Schützengarten,

Filialen: Jurjew, Libau, Majorenhof,

empfiehlt sich zur Herstellung von

Gruppen Portraits und Vergrösserungen

in jedem gewünschten modernen Verfahren.

Bestellungen zwecks Aufnahme

von **Fabriken, Innenaufnahmen, Villen etc.** werden jederzeit prompt erledigt, ebenso Reproductionen und Rahmungen sauber und preiswerth geliefert.

Ansichtspostkarten in grosser Auswahl.

Neu! Schmucksachen in Semi-Emaille Neu!

Telefon 669. **Erste Anstalt** Telefon 4449.

zur

Anfertigung v. Eisschränken u. Eislager

O. J. Fuchsberg,

❄ ❄ Riga, Schulenstrasse Nr. 13. ❄ ❄

empfiehlt ihr

Lager fertiger Zimmer-Eisschränke

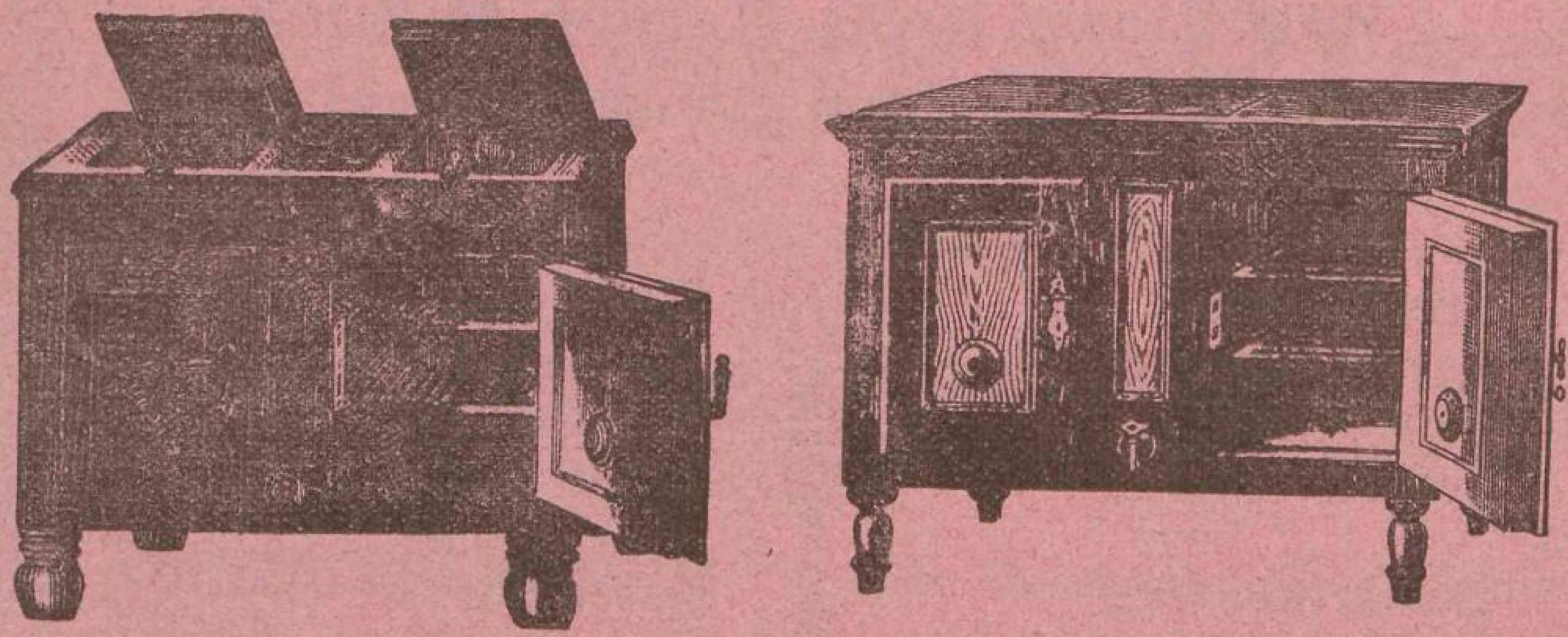

verschiedener Grösse für

Landwirthschaften, Haushaltungen, Gasthäuser, Restaurants, Clubs, Conditoreien, Krankenhäuser, Apotheken, chemische und gastronomische Handlungen, Material-, Fleisch-, Fisch-, Milch-, Butterhandlungen etc. etc.

Vermiethung von Eisschränken. ❈ Eislieferung im Abonnement.

Billiger und besser als jede Concurrenz.

Buffets für Kohlensäure-Apparate.

Oxydfreie Eis- und Speiseschränke aus glasirten Kacheln werden nach Mass angefertigt.

Versand nach allen Orten des russischen Reiches gegen Trassirung oder vorherige Einsendung des Betrages.

✗ Verkäufern, bei Bestellung grösserer Partieen Rabatt. ✗

Besteht seit 1861.

Konditorei und Café

G. Th. Reiner,

RIGA,

grosse Sünderstrasse Nr. 4, Telefon Nr. 1354.

FILIALE in Riga:

Kalkstrasse Nr. 6, Telefon Nr. 4193.

FILIALE in Bilderlingshof: Grosser Prospekt Nr. 35.

Grosse Torten,
Pyramiden,
Gefrorenes,
Crêmes, Gelées.

Dessertkonfekt,
Schokoladenkonfekt,
Schokolade in Tafeln,
Kakaopulver.

Kartonnagen,
Bonbonnièren,
Attrappen
in grosser Auswahl.

TEE
von J. N. Filippow,
Moskau,
das Pfd. von 160 Kop. an.

Kleine Dessertkuchen,
Tee-Backwerk,
Makaronen,
Cakes, Bisquits.

Marzipan,
Glas. Früchte und Säfte,
Marmeladen,
Karamellen,

Tee, Kaffee,
Schokolade, Bouillon,
Milch, Selters,
Butterbröte.

PRIMA TAFELBUTTER
aus der
Molkerei Kuckschen
(Kurland).

КАРЛЪ БАЛКЪ.

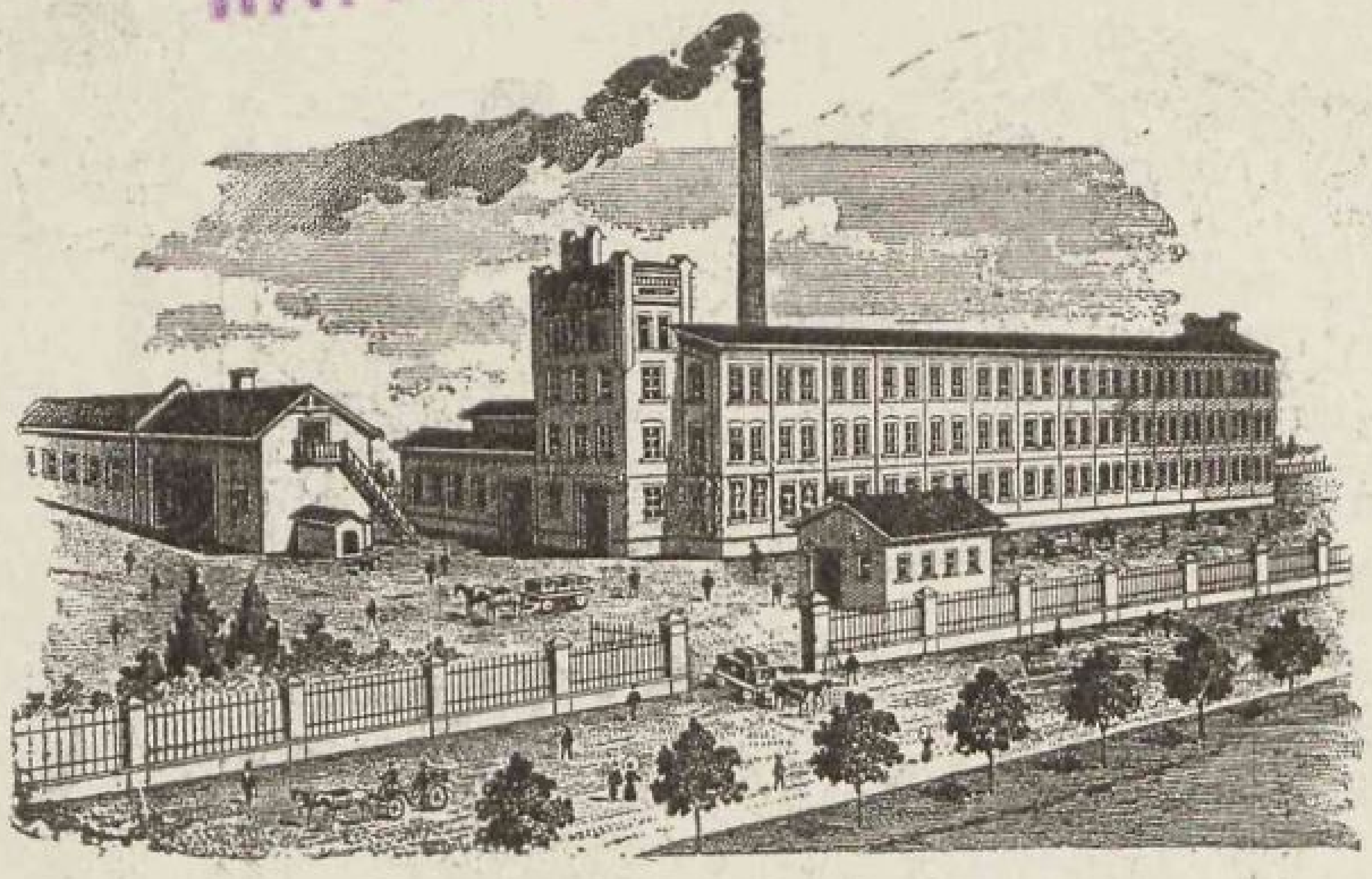

Chromo-
und
Kunstdruck-
Papier-
Fabrik

Telegramm-Adresse: **Miedtke, Riga.**

Fabrik- Marke.

O. Miedtke, Riga,

Champêtresche Strasse № 36.

Chromopapiere und Chromocartons für Etiquetten, Placate und anderen lithographischen Vielfarbendruck.

Kunstdruckpapiere für feinen Werkdruck, Kataloge, Preislisten, Wein- und Speise-Karten und für sonstigen feinen typographischen, auch mehrfarbigen Druck, speziell mit autotypischen Clichés.

Glacé- und Vorsatzpapier für Cartonnagen, Buchbinderarbeiten etc.

Glanzpapiere. ❊ ❊ ❊

Albumpapiere. ❊ ❊ ❊

Leder-Imitationen und

Moiré-Papier.

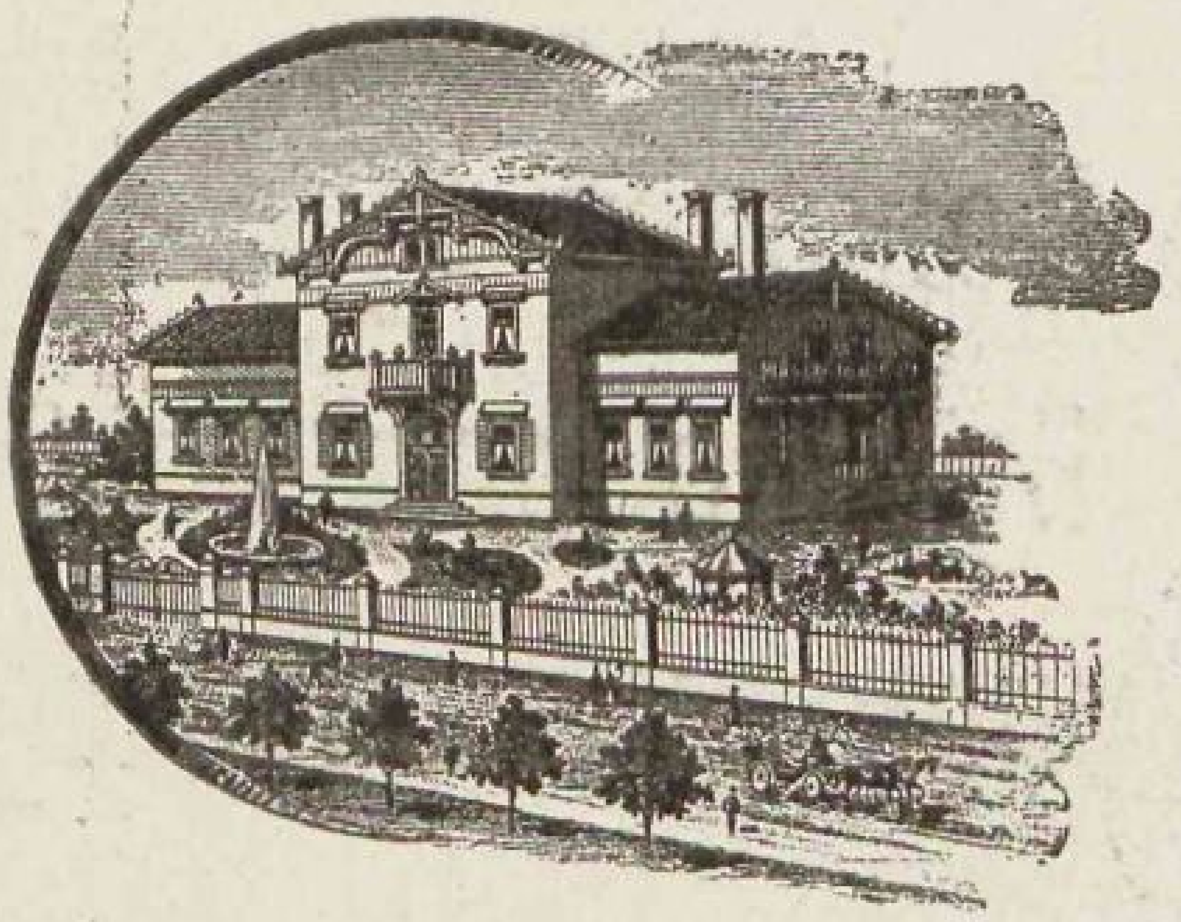

КАРЛЪ БАЛКЪ.

Хромолитографическая бумага и картонъ

для этикетовъ, плакатовъ и другихъ литографскихъ работъ, для печатанія многими красками.

Художественно-печатная бумага

для книгъ изящнаго изданія, каталоговъ, прейсъ-курантовъ, винныхъ и меню-карточекъ и для всякаго типографскаго печатанія многими красками спеціально автотипическими клише.

Атласная бумага.

Глянцевая и другая спеціальная бумага

для картонажныхъ и переплетныхъ работъ.

Кожаная бумага и бумага „Moiré“.

Бумага для альбомовъ.

Фантазическая бумага.

W. Ferd. Klingelnberg Söhne

Maschinenmesserfabrik

Remscheid (Rheinprovinz)

Maschinenmesser
für alle gewerblichen Zwecke, Marke „GLOBUS"

Hobelmesser

Zündholzmesser

Schäl- und Spaltmesser
für die Kistenfabrikation, für Fourniere etc., bis zu 5 Meter Länge

Gummischneide- und Stanzmesser

Lederspaltmesser

Farbholz- und Raspelmesser

Celluloïdmesser

Messer für die Papier- u. Cellulose-Industrie

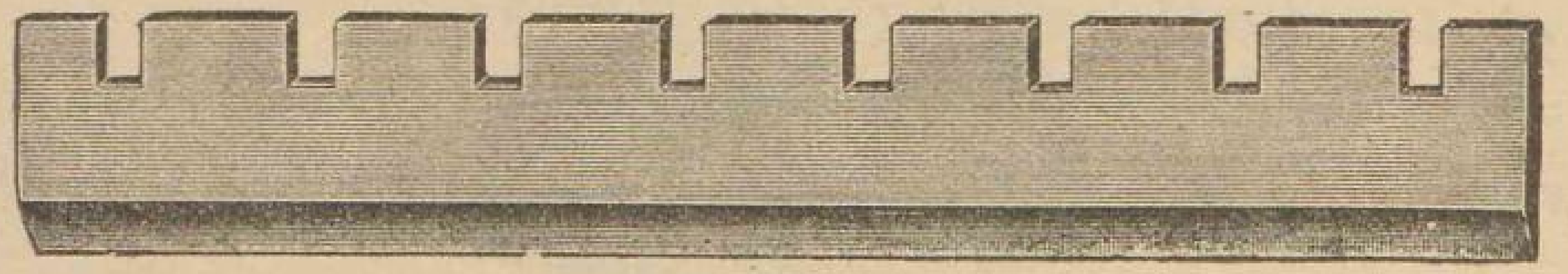

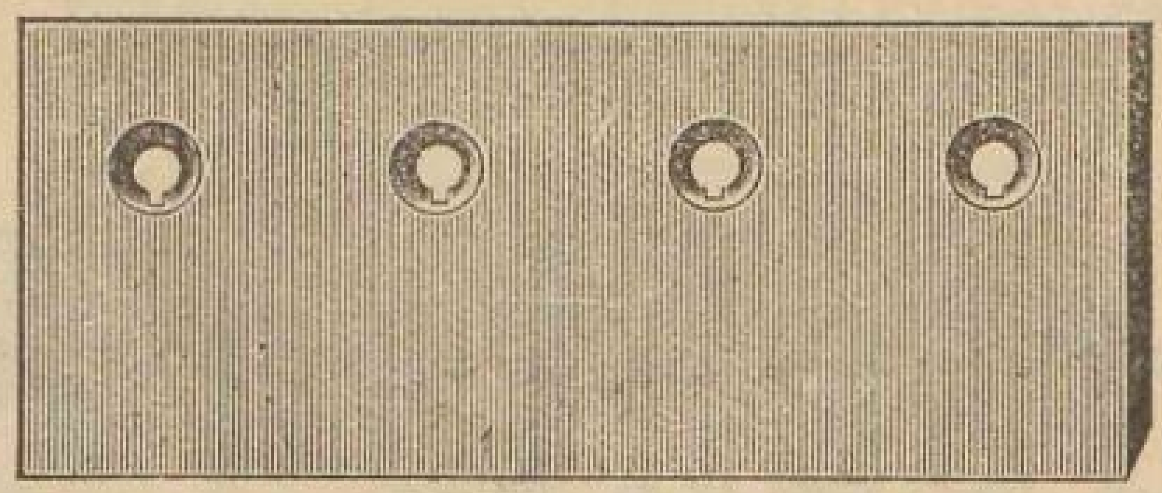

Unsere Messer

entsprechen in Güte und Gebrauchsfähigkeit den höchsten Anforderungen u. sind u. a. auch bei den ersten Unternehmungen in Russland bevorzugt im Gebrauch.

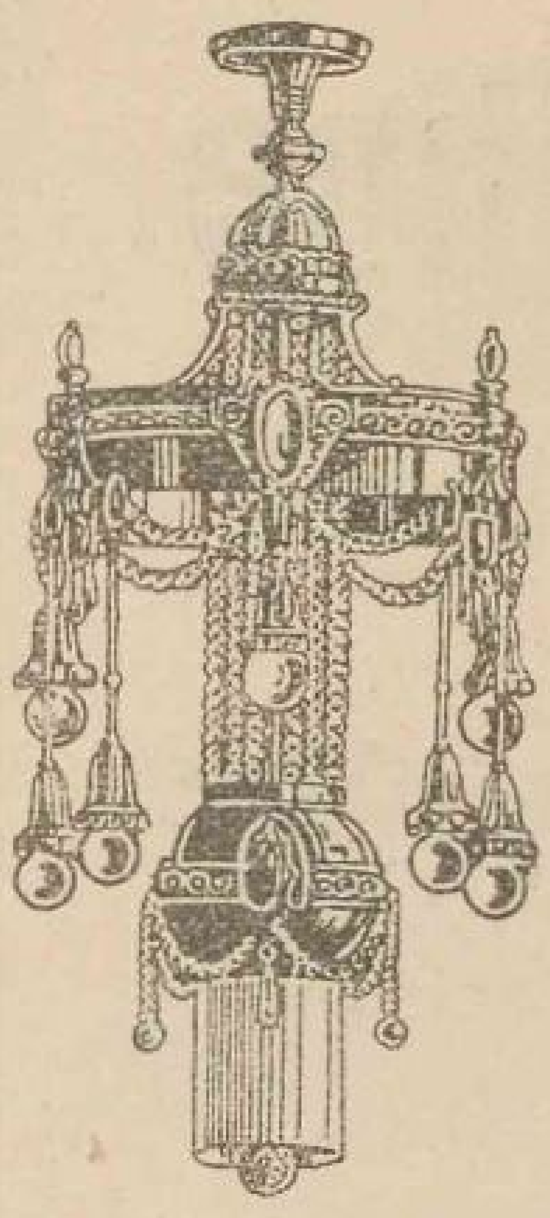

Kronleuchter-Fabrik

Purweet & Anschmidt

Telefon 4512. **RIGA,** Postfach 999.

Matthäistrasse № 101.

Vornehme Beleuchtungskörper

neuester Modelle aus Bronze und Schmiedeeisen.

Anfertigung

nach eigenen und gegebenen Entwürfen.

Bestellungen werden angenommen auf Spezial-Kronleuchter für moderne Inneneinrichtungen neuester Stilarten.

Zivile Preise. **Saubere Ausführung.**

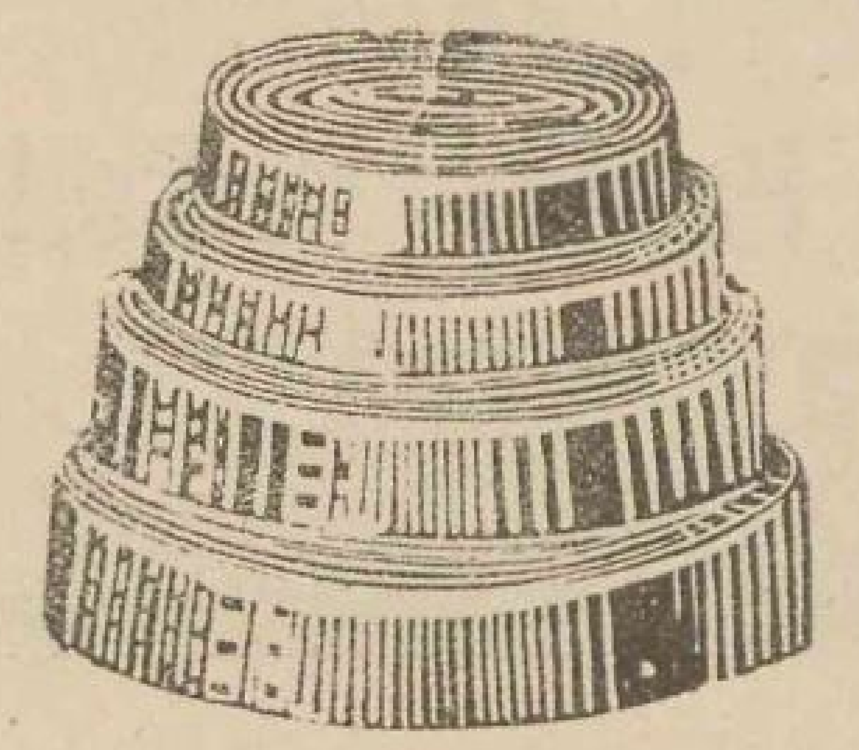

Handelshaus

J. K. Israelitan & Sohn

Riga, Karlstr. 19, Telefon 5238, Postfach 1010,

offeriert zu mässigen Preisen:

div. Treibriemen, Schmieroele, Riemscheiben, Pumpen, Bresente, Kreis- und Gattersägen, div. technische u. Fabrikbedarfsartikel.

TABAK-FABRIK · GEBRÜDER POPOW · RIGA · STAHLWAAREN-HANDLUNG

NIEDERLAGE VON EISEN · STAHL · KUPFER UND ANDEREN METALLEN · OEL · THRAN · THEER ETC.

COMPTOIR U. MAGAZIN SÜNDERSTR. №35 IM EIG. HAUSE
NIEDERLAGE POPOWSTR. №6-8 IM EIGENEN HAUSE

Telegrammadresse: Popowmetall

Telephon: Comptoir № 214, Niederlage № 236 u. 1162, Magazin № 997

POSTADRESSE: GEBRÜDER POPOW. RIGA. POSTFACH № 446

Adresse für Eisenbahnfrachten:

Станція Рига Тов. Риго-Орловск. Подъѣздн. Путь Братьевъ Поповыхъ

Reichsbank-Giro-Conto 1027 o Giro-Conto bei d. Rig. Stadt-Discontobank

GEGRÜNDET IM JAHRE 1788

I-Träger, ⊔-Eisen, Reservoir- und Kesselbleche

als privilegirte Firma der Gesellschaft für den Verkauf von Erzeugnissen

Russischer Metallurgischer Werke („Prodameta“).

Kanalisationsröhren in allen Dimensionen und Formen,

Tabaksfabrik, eigene, für Bakum, Doroginka, Schwizent, Machorka, Schnupftabak.

Ab Lager offerieren:

Sorteneisen,
Quadrateisen, bis 8″ Dicke.
Wellenstahl, bis 9″ Durchmesser.
Winkeleisen, bis 5″ Breite.
T-Eisen, bis 5″ Breite.
Bandeisen, bis Stärke Nr. 20.
Eisenbleche, bis 1″ Dicke.
Riffelbleche,
Dachbleche, russische, sibirische, deutsche und verzinkte.
Pflugspitzen, stählerne.

Doppel-I-Träger bis Profil Nr. 50.
⊔-Eisen bis Profil Nr. 30.
Schienen für Bauzwecke und Schmalspurbahnen.
Kupfer in Blöcken, Platten u. Stangen.
Blei in Blöcken und Platten, Bleirohre.
Zink in Blöcken, Platten und Stangen.
Zinn in Blöcken und Stangen.
Oel, Sonnenblumen- und Hanf-Oel.
Deggut,
Thran, Wagenschmiere.

Schmalspurbahnen-Zubehör,

als Schienen, Kippwagen, Drehscheiben, Weichen etc.

Ferner aus der Stahlwaren-Abteilung:

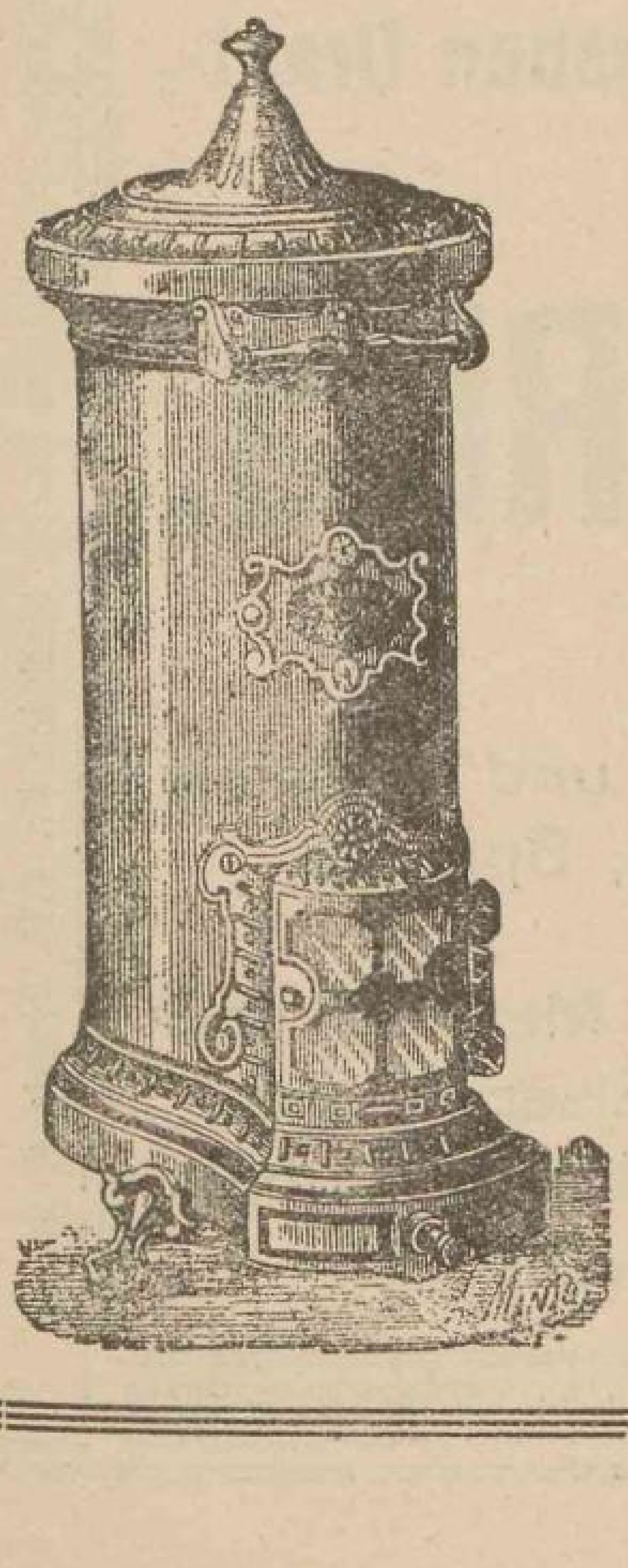

Teemaschinen,

Coaks-Chamottheizöfen,

Petroleumküchen und Heizöfen,

Eiserne Betten und Matratzen,

Ausländisches emaillirtes Geschirr,

Sämtliche Baubeschläge.

Vertreter für den Verkauf von Metallwaren

(verzinnte, verzinkte u. verbleite Eimer, Kasserollen usw.)

der Liswenski'schen Werke der Erben des

Grafen P. P. Schuwalow.

Möbel-Magazin und Dekorations-Atelier

M. Wyrzykowski

Riga, Wallstrasse Nr. 11.

Telefon Nr. 966.

Lager fertiger Möbel aller Art, sowie komplette Wohnungseinrichtungen nach neuesten Zeichnungen.

Brief-Adresse: Aktien-Gesellschaft vorm. Starr & Co., Riga. Postfach Nr. 516.
Telegramm-Adresse: Eisenstarr, Riga.

Aktiengesellschaft der Russisch-Baltischen Draht-, Nägel- und Nietenfabrik

vormals

Starr & Co. in Riga.

Gegründet 1871.

Die Fabrik liefert:

Draht und Drahtnägel aller Art in Eisen und Messing, Formerstifte, Absatzstifte, Schuhnägel, Splinten, Zemmen, Möbel-Federn, Kessel-, Blech- und Fassnieten in Eisen, Messing und Kupfer, Scharnierbolzen, Hufstollen. Eiserne und messingene Holzschrauben, sowie Metallschrauben.

Rigaer Jubiläums-Ausstellung 1901: **Goldene Medaille.**

Telefone: Hauptkontor Nr. 51, Direktion Nr. 4151, Stadtlager Nr. 68.
Reichsbank Giro-Konto Nr. 1016.

Stadtplan von Riga, herausgegeben von J. A. Frey, Riga.

Telephon № 327.
Postfach 626.

Telegramm-Adresse „Mercur".

Gustav Schwarz & Co., Riga,

Marstallstrasse № 9.

Vertreter der:
Makejewschen Stahlwerke für Roheisen, Sorteneisen etc.
Ohlendorffschen Guano-Werke für Superphosphat.
Leeds Phosphat-Werke für Thomasmehl,
Akt.-Ges. der Anilinfarben- und Chemikalien-Fabrik in Zgierz.

Engros-Lager von:
schmiedeeisernen Gas- u. Wasserleitungsröhren,
engl., amerikan. u. schwedischen Schleifsteinen,
Leroy'scher Wärmeschutzmasse,
Graphitschmelztiegeln,
Chinaclay f. die Papier- u. Porzellanfabrikation,
Krupp'schem Werkzeugstahl etc.
Armaturen für Gas-, Wasser- und Dampfleitungen.

Vertreter der Firmen:

Graham Brothers, Stockholm. Spezialität: Aufzüge für Personen und Lasten jeder Art und Ausführung. Hebebühnen, Automobil-, Speise- und Kranken-Betten-Aufzüge. ca. 60 Anlagen in Riga.

Skoglund & Olson, Gefle. Sparherde für Holz mit garantiert 50% und mehr Holzersparnis. Kombinierte Herde für Holz und Gas in verschiedenen Ausführungen und Preislagen. Viele Referenzen. Probe-Herde bei uns aufgestellt. Ueber 400 Herde in Riga aufgestellt.

Eisenwerke Gaggenau, Akt.-Ges. Gaggenau. Gas-Herde, Gas-, Bade-, Back-, Brat- und Heiz-Oefen. Gas-Koch-Platten, Gas-Wärmeschränke etc. Vollendete Spar-Prinzipien. Vornehme Ausführung. Hunderte nach Riga verkauft. Probe-Herde vorrätig.

„Fama" Fussboden- und Treppenbelag, fugenlos, feuer- und schwammsicher, wasserdicht, sehr widerstandsfähig. Idealster Belag für Krankenhäuser, Kliniken, Schulen, Hotels, Geschäftshäuser, Fabriken, Küchen, Badezimmer, etc. etc.

„Solid" Ofen-Einsatz. Erwärmt bei enormer Ersparnis an Heiz-Material jeden kalten Raum. Leichte Montierung an jeden Kachel- oder Blech-Ofen. Einfache Bedienung.

Kloset- und Bade-Einrichtungen. Werkzeug für jeden Betrieb. Werkzeugmaschinen etc.

Adolf Richters
Livländisches Adressbuch

wird von der Presse folgendermassen beurteilt:

Baltische Post Nr. 276 vom 11. Dez. (28. Nov.) 1909. . . . Jahre ernstester und mühevollster Arbeit des gewissenhaften Herausgebers . . . stecken in dem starken und gefällig ausgestatteten Bande . . .

Düna-Zeitung Nr. 276. Schon seit Jahren hat sich Adolf Richter ein großes Verdienst um die Herausgabe von Adreßbüchern für Riga und unsere 3 Ostseeprovinzen erworben. Nachdem er für Livlands Metropole 1909 eine neue Auflage des altbewährten Adreßbuches hat erscheinen lassen, ist er unentwegt an die große Aufgabe herangetreten, die im Jahre 1900 erschienenen 3 Bände, die das flache Land und die Städte Livlands außer Riga, sowie Kurland und Ehstland behandelten, in neuer und verbesserter Gestalt darzubieten. Zurzeit liegt der erste, Livland umfassende Band vor, an dem man seine Freude haben kann . . .

Die zweite Abteilung umfaßt die Rittergüter, Domänengüter und Pastorate, deren Arealgrößen dem Kataster des Livländischen Landratskollegium entlehnt sind. . . . . Eine sehr dankenswerte Neuerung, die sich namentlich Kaufleute zunutze machen werden, ist, daß die Namen sämtlicher Gesinde, die zu einem Gute gehören, aufgeführt worden sind.

Die Fülle des Wissenswerten, die sich vor dem Leser auftut, lässt die Größe der Arbeit und die Höhe der Kosten ermessen, die der bestens bekannte Verfasser nicht gescheut hat, um Livlands Bewohnern und deren Freunden eine überaus wertvolle Weihnachtsgabe darzubringen.

Rigasche Neueste Nachrichten Nr. 276. Vor uns liegt ein Buch, das eine kolossale Summe eisernen Fleißes, eifrigen Suchens und Sammelns, unermüdlicher, zielbewußter Arbeit repräsentiert. Man sieht sich gezwungen, das Werk zu bewundern und wird dem Verfasser Dank und Hochachtung nicht versagen können. Denn nicht auf das „Was", sondern auf das „Wie" kommt es bei einem derartigen Werke ganz besonders an. Und bei diesem Adreßbuche stoßen wir immer wieder und überall auf peinlichste und gewissenhafteste Genauigkeit. Ja, in mancher Hinsicht geht der Verfasser viel weiter, als wir es von ihm verlangen können, so, wenn er uns eine vorzügliche Karte der Ostseeprovinzen beschert, die alle Korrekturen bis auf den heutigen Tag enthält, wenn er uns Stadtpläne mitgiebt oder ein Verzeichnis der Gemeinden, der neuen als auch der ehemaligen, bietet.

Der erste Teil des Buches ist ein Adreßbuch der Städte Livlands, ein Adreßbuch, das ebenso erschöpfend zusammengestellt ist, wie das bekannte und anerkannte Rigasche Adreßbuch desselben Verfassers. Der Rigasche Strand und auch die übrigen livländischen Badeorte finden ebenfalls eine eingehende und liebevolle Behandlung.

Den zweiten Teil bildet das Adreßbuch der livländischen Güter, erschöpfend, peinlich gewissenhaft und zuverlässig, wie alles, was A. Richter ins Werk setzt. Es folgen die deutschen, ehstischen und lettischen Register der Güter, das Register der Gemeinden und ein Register der ehemaligen Gemeinden und schließlich ein Generalregister aller Personennamen, die bei der Fülle des Materials allesamt ein Chef d'oeuvre in ihrer Art bilden.

So tritt dieses neue livländische Adreßbuch als wertvolles Werk vor uns, dessen Bedeutung für alle Einheimischen wie auch für diejenigen Auswärtigen welche der in ihm aufgespeicherten Daten bedürfen, gleich groß ist.

Rigasche Rundschau Nr. 276. Adolf Richters Livländisches Adreßbuch, ein baltisches Nachschlage- und Informationswerk allerersten Ranges, liegt nun endlich vor uns. Ansprechend und schmuck ist das äußere Kleid; jedoch auch der Inhalt, das lehrt schon ein flüchtiger Blick, ist gediegen, vielseitig, erschöpfend und genau. Aber auch bei genauer, kritischer, ja selbst krittelnder Prüfung bleibt dieser günstige Eindruck voll bestehen. Diese Vorzüge und die übersichtliche Anordnung des Stoffes sind in der Nr. 192 unseres Blattes bei der Vorankündigung des Werkes gebührend gewürdigt worden. Jeder Kenner Livlands wird, wie wir es durch Stichproben aus der Beschreibung uns genauer bekannter kleiner Städte sowohl, als auch einer Reihe von Gütern, bei denen wir Bescheid wußten, getan, sich davon überzeugen können, daß sowohl die Namen und Aemterangaben, als auch alle Details, ja sogar alle Gesindenamen, fehlerfrei, genau und ohne Lücken angegeben sind. Die Zuverlässigkeit, der Hauptvorzug eines solchen Nachschlagewerkes, das den Fernerstehenden orientieren soll, ist als hervorragend zu bezeichnen. Für jeden Geschäftsmann, Beamten, Redakteur und Rechtsanwalt, aber auch so manchen Privatmann, der berufliche Verbindungen mit Livland hat, solche anknüpfen will oder sich überhaupt über Livland orientieren oder informieren will, dürfte es ein einfach unentbehrlicher Ratgeber und Auskunftserteiler sein. Wir wünschen dem trefflichen Buche, dessen mäßig zu nennender Ladenpreis $6^1/_2$ Rbl. (auf feinem Ligater Schreibpapiere gedruckt $8^1/_2$ Rubel) beträgt, die gebührende weite Verbreitung. Dem Verfasser sei aber auch an dieser Stelle für seine große Mühe, Umsicht und Sorgfalt Dank gesagt.

Rigasche Zeitung Nr. 276. So entspricht dieses Buch — man kann das ohne irgend welche Uebertreibung sagen — jedem gerechten Anspruche und wenn es über seine rein praktische Bedeutung als Nachschlagebuch hinaus durch die Einleitung, durch historische und statistische Angaben, durch Karten und Pläne einen allgemeinen Kulturfaktor darstellt, so ist es verständlich, daß wir mit aufrichtigem Stolz auf diese Arbeit . . . . . hinblicken. Daß es sein Publikum finden wird, ist selbstverständlich, beinahe jedes Unternehmen, jeder selbständige Arbeiter und Arbeitgeber braucht das Adreßbuch wie das tägliche Brot, daß wir aber zugleich eine so hochstehende und ungemein interessante Leistung in ihm feststellen können, erfüllt uns mit Freude und Genugtuung.

Adolf Richters Kurländisches Adressbuch

wird von der Presse folgendermassen beurteilt:

Rigasche Zeitung vom 19. (6.) März 1912: „Spät kommt Ihr, doch Ihr kommt . . .", möchte man mit sanftem Vorwurfe zu dem lang Erwarteten sprechen, aber die Freude überwiegt. Wirklich, wir haben sehnlich durch Jahre auf ihn geharrt, und nun ist er endlich da und wird in wenigen Tagen auf unserem Tisch liegen: der Band 2 des baltischen Verkehrs- und Adressbuches: Kurland; erschienen im Selbstverlage von Adolf Richter, Riga, Scharrenstrasse 4; Ladenpreis $5^1/_2$ Rbl. — Undankbar und verächtlich werden wir seinen 12 jährigen älteren Bruder zur Seite legen und uns über die Zuverlässigkeit und Beschlagenheit des Jüngstgeborenen freuen. Auf Stichproben reagierte das Ansichtsexemplar prompt und sicher, sein Kleid ist solid und hübsch, und sein Wissen erscheint erstaunlich. Doch was lohnt es wieder sein Lob zu singen, alle Behörden, Bureaus, Kontore, Geschäfte und viele, sehr viele Privatpersonen wissen, was sie an Richters Adressbuch haben. Seien wir froh, dass er da ist und beeilen wir uns, ihn in unser Haus zu bringen. Das Richtersche Adressbuch ist nicht nur ein gutes und bequemes Nachschlagebuch, es ist ein Kulturfaktor. — Dass aber unser Lob nicht parteiisch oder überschwenglich ist gegenüber diesem Buche, zu dessen Gelingen ausser dem fachkundigen Fleiss Adolf Richters auch ausser der tatkräftigen Hilfe des Sekretariats der Kurländischen Ritterschaft und der Direktion des Kurländischen Kreditvereins Männer wie Heinrich Diederichs und Oskar Stavenhagen beigetragen haben, das möge nachstehende uns von berufener Seite zugegangene kritische Würdigung der Arbeit beweisen:

O. St. Dieser einzige Adresskalender der Ostseeprovinzen grossen Stils erscheint in den nächsten Tagen auch für Kurland neu in dritter Auflage, in der der Band für Livland schon seit 1909 vorliegt. Es ist ein stattlicher Band, der eine gewaltige Fülle statistischen Materials enthält. In den 12 Jahren, die seit dem Erscheinen der zweiten Auflage verflossen sind, haben in Kurland Stadt und Land nach allen Richtungen hin einschneidende Veränderungen erfahren. Die neue Herausgabe des Adressbuchs entspricht daher einem dringenden Bedürfnis. Herr Adolf Richter hat sich durch diese Arbeit, die einen überaus grossen Aufwand an Arbeitsenergie und Geldmitteln forderte, ein grosses Verdienst um die „Statistische Aufklärung" Kurlands erworben. Ist das Sammeln von zuverlässigen Daten für die Statistik überhaupt und überall schwer, so ganz besonders in Kurland, wo man häufig auf eine schwer zu überwindende Abneigung vor schriftlicher Auskunftserteilung stösst. — Das Buch bietet in der Einleitung eine Landeskunde, die alles Nötige für die geographische Lage, den Flächenraum, den geologischen Aufbau, das Klima und die administrative Einteilung nach allen staatlichen Ressorts, ausserdem noch einen recht ausführlich bemessenen Abriss der Landesgeschichte enthält. Hinzugefügt ist dieser Auflage auch eine Erklärung der historischen Entstehung des sogen. politischen Kirchspiels und seiner gegenwärtigen Bedeutung. Ein bedeutsamer Unterschied von der landschaftlichen Selbstverwaltung Livlands sollte dadurch hervorgehoben werden. Das politische Kirchspiel Kurlands dient eben nur der Organisation des Grossgrundbesitzes . . . Der praktische Nutzen des neuen kurländischen Adressbuches dürfte jedem ohne weitere Worte einleuchten. Wäre die Auflage binnen Jahresfrist ausverkauft, so liesse sich nur konstatieren, dass man auch in Kurland den Wert eines so vielseitigen Hilfsmittels der geschäftlichen Arbeit in allen Berufen richtig eingeschätzt hat. Kein Geschäftsmann, dem es um Aufrechterhaltung alter und Anknüpfung neuer Geschäftsverbindungen zu tun ist, kann das Adressbuch entbehren.

Rigasche Rundschau vom 19. (6.) März 1912: Wem daran liegt, sich rasch, sicher und erschöpfend über Adressen im Baltikum, über Personen, Institutionen, Verkehrsverhältnisse und Geschäftliches, über statistische, geschichtliche und kulturhistorische Daten über unsere Provinzen bequem zu erlangen wünscht, wird nach dem für unsere Provinzen einzigartigen Nachschlage- und Informationswerk Adolf Richters, nach seinen Verkehrs- und Adressbüchern greifen. Soeben liegt wieder ein neuer Band dieses mit Fleiss, Umsicht und Sorgfalt ausgearbeiteten Sammelwerkes vor, das Kurländische Adressbuch. Die Anordnung des Stoffes ist übersichtlich und zweckmässig. Die erste Abteilung des Buches behandelt die Gouvernementsstadt Mitau, die zweite die übrigen Städte, Flecken und kleineren Siedelungen. Für die grösseren Städte Mitau, Libau und Windau bringt das Buch auch eingehende Stadtpläne. Natürlich sind wie früher die Behörden aller Ressorts, die kommunalen Selbstverwaltungskörperschaften, Vereine, Gesellschaften, Institutionen, Hausbesitzer, Kaufleute und Gewerbetreibende usw. erschöpfend aufgeführt. Die gleiche Sorgfalt zeigt sich auch in der dritten Abteilung bei Behandlung des flachen Landes. Hier sind alle Güter (Ritterschafts-, Krons- und Privatgüter), Pastorate, Forsteien und der bäuerliche Kleingrundbesitz verzeichnet und nach Kreisen und Kirchspielen gruppiert. Die Orientierung bietet keinerlei Schwierigkeiten. — Den Abschluss macht die vierte Abteilung mit den notwendigen und gut disponierten Registern für das ganze Werk. — Sorgfalt ist die Grundbedingung solcher Sammel- und Nachschlagewerke. Wir haben uns durch Stichproben aus den Angaben aus Stadt und Land von der Richtigkeit und Vielseitigkeit der Daten des Kurländischen Adressbuches A. Richters überzeugt und können nur konstatieren, dass es für jeden Interessenten ein ganz unentbehrliches Hilfsmittel ist, dessen Anschaffung, zumal in Anbetracht des verhältnismässig niedrigen Preises, dringend empfohlen werden kann. Vor allen Dingen wird jeder Geschäftsmann, der Beziehungen in kurländischen Städten und auf dem flachen Lande anzuknüpfen oder auszudehnen sucht, an diesem Werke nicht vorübergehen können.

Rigaer Tageblatt vom 19. (6.) März 1912: Adolf Richters Baltische Verkehrs- u. Adressbücher, die sich längst ein Bürgerrecht erworben haben und ein notwendiges Buch in jedem Bureau und auf vielen Gütern geworden sind, erhalten in diesen Tagen in dritter Auflage eine hochwillkommene Erweiterung durch den Band 2. Kurland. Bekanntlich erschien der Band für Livland 1909, der nächste Jahresband für Riga wird in den nächsten Wochen ausgegeben werden. Es unterliegt keinem Zweifel, dass das neue Werk einem allgemeinen Bedürfnis entspricht und dem rastlos tätigen, vor keinem Hindernis zurückscheuenden, stets die richtigen Quellen erschliessenden Verfasser daher besonderer Dank gebührt für das, was er geleistet hat. Das Werk ist im Aufbau dem Bande „Livland" analog und enthält wie dieser alles Wissenswerte . . . Das wertvolle, auch äusserlich sehr trefflich präsentierende Buch sei allen auf das „Angelegentlichste empfohlen. Es sollte in Kurland nirgends fehlen!"

Silberne Medaille Riga 1899. Goldene Medaille Rigaer Jub.-Ausstellung 1901.
Goldene Medaille Riga, 1902 und 1905.

Dermoplastisches Laboratorium
von
F. E. Stoll,
Conservator,
Karlsstrasse Nr. 25, 1 Tr.
gegenüber dem Tukkumer Bahnhofe.

Preis-Liste
für das **Ausstopfen eingesandter Objecte** in naturwahrer, lebender Stellung und als **Stillleben** steht portofrei zu Diensten.

Bau- und Kunstschlosserei
von
A. Petersohn,
Schlossermeister,
~~Alexanderstrasse № 62,~~
Kasernenstrasse № 3, eig. Haus, Telephon 59-38,
liefert sämmtliche Baubeschläge, Grabgitter, Pforten u. s. w. zu billigen Preisen; sowie Gas- und Wasserleitung, Hochdruck- und Abessinier-Pumpen.

Mitau. 1898

John W. Kruse,
RIGA, Hermannstr. 11.
Telefon 3105.
Specialist
für Grundwasser-Bohrungen
aller Dimensionen,
artesischer und abyssinischer
Brunnen.

A. J. Klein
RIGA
Sprenkstr. 6. Telefon 24-18
offeriert:
Eisenbahnschienen
für
Bahngeleise und Bauzwecke.
Schmalspurbahnen-Zubehör,
als: Schienen, Kippwagen, Drehscheiben, Weichen etc.
U-Eisen aller Profile.
Sorteneisen.
Quadrateisen, bis 8" Durchmesser.
Wellenstahl, bis 9" Durchmesser.
Winkeleisen, bis 5" Breite.
T-Eisen, bis 5" Breite.
Bandeisen, bis Stärke № 20.
Eisenbleche, bis 1" Dicke.
Riffelbleche.
Dachbleche, schwarze und verzinkte.
Kupfer in Blöcken.
Blei in Blöcken. Bleirohre.
Zink in Blöcken.
Zinn in Blöcken und Stangen.

Engros-Lager aller Fabrikate der Gesellschaft „Prowodnik", Riga.
J. L. CHALFIN
Marstallstrasse 18. Telefon 6671.
Abteilung: Moskauer Strasse 32/34

LAGER von: Gummigaloschen, Linoleum, Teppichen und Dielen-Läufern, Gummi-Mänteln u. -Umlegern, Gummibällen, Spielwaren, Gummistoffen, Wachstuch in allen neuesten Mustern, Gummi-Absatzschonern, Kämmen, Säugern und diversen anderen technischen, chirurgischen u. Horn-Gegenständen.

REISE-UTENSILIEN: Reisekoffer, Plaids, Reisetaschen, ledern und aus wasserdichtem Stoff.

Schuhwaren eigenen Fabrikats für Herren, Damen und Kinder.

Möbel- u. Spiegelmagazin
von
M. Jurjan
Newastrasse 25
gegründet 1881.
Anfertigung aller Arten Möbel in eigenen Werkstuben unter Aufsicht erfahrener Meister.
Saubere und akkurate Ausführung aller Aufträge auf Bemöbelung ganzer Wohnungen und einzelner Zimmer.
Im Magazin steht immer eine grosse Auswahl fertiger Möbel neuesten Stiles.
Mässige Preise.

Verein der Gastwirte
RIGA.
Ministeriell bestätigt am 13. April 1901.

Zweck des Vereins:

a) unter den dem Traktör-Gewerbe angehörenden Personen gute Sitten und Anstand zu erhalten und zu heben;
b) die allgemeinen Berufsinteressen zu fördern;
c) notleidenden und kranken Mitgliedern Hülfe zu leisten;
d) notleidenden Witwen und Waisen verstorbener Mitglieder Hülfe zu leisten;
e) Lehrlingen in Krankheitsfällen Unterstützungen zu gewähren;
f) die Beschaffung von Stellen für Angehörige des Traktör-Gewerbes

(Vermittelt aller Art männliches und weibliches Hôtel- und Restaurantpersonal für Vereinsmitglieder kostenfrei.)

Konzessionirtes Stellen-Vermittelungs-Büro
des Vereins der Gastwirte, Riga, Stegstrasse Nr. 10.

Präses:	**Karl Zelau**, Basteiberg.
Vize-Präses:	**Karl Neuland**, Bilderlingshof.
Chef des Bureaus:	**Joh. Tschander**, Hotel Imperial.
Rentmeister:	**N. Rosenthal**, Wallstrasse 13.
Schriftführer:	**Ernst Sprecher**, Hagensberger Park.

Telefon 1396.

Geöffnet täglich von $9^1/_2$ bis 4 Uhr nachm.

Telephon № 327.
Postfach 626.

Telegramm-Adresse „Mercur".

Gustav Schwarz & Co., Riga,

Marstallstrasse № 9.

Vertreter der:

Makejewschen Stahlwerke für Roheisen, Sorteneisen etc.

Ohlendorffschen Guano-Werke für Superphosphat.

Leeds Phosphat-Werke für Thomasmehl,

Akt.-Ges. der Anilinfarben- und Chemikalien-Fabrik in Zgierz.

Engros-Lager von:

schmiedeeisernen Gas- u. Wasserleitungsröhren,

engl., amerikan. u. schwedischen Schleifsteinen,

Leroy'scher Wärmeschutzmasse,

Graphitschmelztiegeln,

Chinaclay f. die Papier- u. Porzellanfabrikation,

Krupp'schem Werkzeugstahl etc.

Armaturen für Gas-, Wasser- und Dampfleitungen.

Vertreter der Firmen:

Graham Brothers, Stockholm. Spezialität: Aufzüge für Personen und Lasten jeder Art und Ausführung. Hebebühnen, Automobil-, Speise- und Kranken-Betten-Aufzüge. ca. 60 Anlagen in Riga.

Skoglund & Olson, Gefle. Sparherde für Holz mit garantiert 50% und mehr Holzersparnis. Kombinierte Herde für **Holz und Gas** in verschiedenen Ausführungen und Preislagen. Viele Referenzen. Probe-Herde bei uns aufgestellt. Ueber 400 Herde in Riga aufgestellt.

Eisenwerke Gaggenau, Akt.-Ges. Gaggenau. Gas-Herde, Gas-, Bade-, Back-, Brat- und Heiz-Oefen. Gas-Koch-Platten, Gas-Wärmeschränke etc. Vollendete Spar-Prinzipien. Vornehme Ausführung. Hunderte nach Riga verkauft. Probe-Herde vorrätig.

„Fama" Fussboden- und Treppenbelag, fugenlos, feuer- und schwammsicher, wasserdicht, sehr widerstandsfähig. Idealster Belag für Krankenhäuser, Kliniken, Schulen, Hotels, Geschäftshäuser, Fabriken, Küchen, Badezimmer, etc. etc.

„Solid" Ofen-Einsatz. Erwärmt bei enormer Ersparnis an Heiz-Material jeden kalten Raum. Leichte Montierung an jeden Kachel- oder Blech-Ofen. Einfache Bedienung.

Kloset- und Bade-Einrichtungen. Werkzeug für jeden Betrieb. Werkzeugmaschinen etc.

Adolf Richters
Livländisches Adressbuch

wird von der Presse folgendermassen beurteilt:

Baltische Post Nr. 276 vom 11. Dez. (28. Nov.) 1909. . . . Jahre ernstester und mühevollster Arbeit des gewissenhaften Herausgebers . . . stecken in dem starken und gefällig ausgestatteten Bande . . .

Düna-Zeitung Nr. 276. Schon seit Jahren hat sich Adolf Richter ein großes Verdienst um die Herausgabe von Adreßbüchern für Riga und unsere 3 Ostseeprovinzen erworben. Nachdem er für Livlands Metropole 1909 eine neue Auflage des altbewährten Adreßbuches hat erscheinen lassen, ist er unentwegt an die große Aufgabe herangetreten, die im Jahre 1900 erschienenen 3 Bände, die das flache Land und die Städte Livlands außer Riga, sowie Kurland und Ehstland behandelten, in neuer und verbesserter Gestalt darzubieten. Zurzeit liegt der erste, Livland umfassende Band vor, an dem man seine Freude haben kann . . .

Die zweite Abteilung umfaßt die Rittergüter, Domänengüter und Pastorate, deren Arealgrößen dem Kataster des Livländischen Landratskollegium entlehnt sind. . . . . Eine sehr dankenswerte Neuerung, die sich namentlich Kaufleute zunutze machen werden, ist, daß die Namen sämtlicher Gesinde, die zu einem Gute gehören, aufgeführt worden sind.

Die Fülle des Wissenswerten, die sich vor dem Leser auftut, lässt die Größe der Arbeit und die Höhe der Kosten ermessen, die der bestens bekannte Verfasser nicht gescheut hat, um Livlands Bewohnern und deren Freunden eine überaus wertvolle Weihnachtsgabe darzubringen.

Rigasche Neueste Nachrichten Nr. 276. Vor uns liegt ein Buch, das eine kolossale Summe eisernen Fleißes, eifrigen Suchens und Sammelns, unermüdlicher, zielbewußter Arbeit repräsentiert. Man sieht sich gezwungen, das Werk zu bewundern und wird dem Verfasser Dank und Hochachtung nicht versagen können. Denn nicht auf das „Was", sondern auf das „Wie" kommt es bei einem derartigen Werke ganz besonders an. Und bei diesem Adreßbuche stoßen wir immer wieder und überall auf peinlichste und gewissenhafteste Genauigkeit. Ja, in mancher Hinsicht geht der Verfasser viel weiter, als wir es von ihm verlangen können, so, wenn er uns eine vorzügliche Karte der Ostseeprovinzen beschert, die alle Korrekturen bis auf den heutigen Tag enthält, wenn er uns Stadtpläne mitgiebt oder ein Verzeichnis der Gemeinden, der neuen als auch der ehemaligen, bietet.

Der erste Teil des Buches ist ein Adreßbuch der Städte Livlands, ein Adreßbuch, das ebenso erschöpfend zusammengestellt ist, wie das bekannte und anerkannte Rigasche Adreßbuch desselben Verfassers. Der Rigasche Strand und auch die übrigen livländischen Badeorte finden ebenfalls eine eingehende und liebevolle Behandlung.

Den zweiten Teil bildet das Adreßbuch der livländischen Güter, erschöpfend, peinlich gewissenhaft und zuverlässig, wie alles, was A. Richter ins Werk setzt. Es folgen die deutschen, ehstischen und lettischen Register der Güter, das Register der Gemeinden und ein Register der ehemaligen Gemeinden und schließlich ein Generalregister aller Personennamen, die bei der Fülle des Materials allesamt ein Chef d'oeuvre in ihrer Art bilden.

So tritt dieses neue livländische Adreßbuch als wertvolles Werk vor uns, dessen Bedeutung für alle Einheimischen wie auch für diejenigen Auswärtigen welche der in ihm aufgespeicherten Daten bedürfen, gleich groß ist.

Rigasche Rundschau Nr. 276. Adolf Richters Livländisches Adreßbuch, ein baltisches Nachschlage- und Informationswerk allerersten Ranges, liegt nun endlich vor uns. Ansprechend und schmuck ist das äußere Kleid; jedoch auch der Inhalt, das lehrt schon ein flüchtiger Blick, ist gediegen, vielseitig, erschöpfend und genau. Aber auch bei genauer, kritischer, ja selbst krittelnder Prüfung bleibt dieser günstige Eindruck voll bestehen. Diese Vorzüge und die übersichtliche Anordnung des Stoffes sind in der Nr. 192 unseres Blattes bei der Vorankündigung des Werkes gebührend gewürdigt worden. Jeder Kenner Livlands wird, wie wir es durch Stichproben aus der Beschreibung uns genauer bekannter kleiner Städte sowohl, als auch einer Reihe von Gütern, bei denen wir Bescheid wußten, getan, sich davon überzeugen können, daß sowohl die Namen und Aemterangaben, als auch alle Details, ja sogar alle Gesindenamen, fehlerfrei, genau und ohne Lücken angegeben sind. Die Zuverlässigkeit, der Hauptvorzug eines solchen Nachschlagewerkes, das den Fernerstehenden orientieren soll, ist als hervorragend zu bezeichnen. Für jeden Geschäftsmann, Beamten, Redakteur und Rechtsanwalt, aber auch so manchen Privatmann, der berufliche Verbindungen mit Livland hat, solche anknüpfen will oder sich überhaupt über Livland orientieren oder informieren will, dürfte es ein einfach unentbehrlicher Ratgeber und Auskunftserteiler sein. Wir wünschen dem trefflichen Buche, dessen mäßig zu nennender Ladenpreis $6^1/_2$ Rbl. (auf feinem Ligater Schreibpapiere gedruckt $8^1/_2$ Rubel) beträgt, die gebührende weite Verbreitung. Dem Verfasser sei aber auch an dieser Stelle für seine große Mühe, Umsicht und Sorgfalt Dank gesagt.

Rigasche Zeitung Nr. 276. So entspricht dieses Buch — man kann das ohne irgend welche Uebertreibung sagen — jedem gerechten Anspruche und wenn es über seine rein praktische Bedeutung als Nachschlagebuch hinaus durch die Einleitung, durch historische und statistische Angaben, durch Karten und Pläne einen allgemeinen Kulturfaktor darstellt, so ist es verständlich, daß wir mit aufrichtigen Stolz auf diese Arbeit . . . . . hinblicken. Daß es sein Publikum finden wird, ist selbstverständlich, beinahe jedes Unternehmen, jeder selbstständige Arbeiter und Arbeitgeber braucht das Adreßbuch wie das tägliche Brot, daß wir aber zugleich eine so hochstehende und ungemein interessante Leistung in ihm feststellen können, erfüllt uns mit Freude und Genugtuung.

Adolf Richters Kurländisches Adressbuch

wird von der Presse folgendermassen beurteilt:

Rigasche Zeitung vom 19. (6.) März 1912: „Spät kommt Ihr, doch Ihr kommt . . .", möchte man mit sanftem Vorwurfe zu dem lang Erwarteten sprechen, aber die Freude überwiegt. Wirklich, wir haben sehnlich durch Jahre auf ihn geharrt, und nun ist er endlich da und wird in wenigen Tagen auf unserem Tisch liegen: der Band 2 des baltischen Verkehrs- und Adressbuches: Kurland; erschienen im Selbstverlage von Adolf Richter, Riga, Scharrenstrasse 4; Ladenpreis $5^1/_2$ Rbl. — Undankbar und verächtlich werden wir seinen 12 jährigen älteren Bruder zur Seite legen und uns über die Zuverlässigkeit und Beschlagenheit des Jüngstgeborenen freuen. Auf Stichproben reagierte das Ansichtsexemplar prompt und sicher, sein Kleid ist solid und hübsch, und sein Wissen erscheint erstaunlich. Doch was lohnt es wieder sein Lob zu singen, alle Behörden, Bureaus, Kontore, Geschäfte und viele, sehr viele Privatpersonen wissen, was sie an Richters Adressbuch haben. Seien wir froh, dass er da ist und beeilen wir uns, ihn in unser Haus zu bringen. Das Richtersche Adressbuch ist nicht nur ein gutes und bequemes Nachschlagebuch, es ist ein Kulturfaktor. — Dass aber unser Lob nicht parteiisch oder überschwenglich ist gegenüber diesem Buche, zu dessen Gelingen ausser dem fachkundigen Fleiss Adolf Richters auch ausser der tatkräftigen Hilfe des Sekretariats der Kurländischen Ritterschaft und der Direktion des Kurländischen Kreditvereins Männer wie Heinrich Diederichs und Oskar Stavenhagen beigetragen haben, das möge nachstehende uns von berufener Seite zugegangene kritische Würdigung der Arbeit beweisen:

O. St. Dieser einzige Adresskalender der Ostseeprovinzen grossen Stils erscheint in den nächsten Tagen auch für Kurland neu in dritter Auflage, in der der Band für Livland schon seit 1909 vorliegt. Es ist ein stattlicher Band, der eine gewaltige Fülle statistischen Materials enthält. In den 12 Jahren, die seit dem Erscheinen der zweiten Auflage verflossen sind, haben in Kurland Stadt und Land nach allen Richtungen hin einschneidende Veränderungen erfahren. Die neue Herausgabe des Adressbuchs entspricht daher einem dringenden Bedürfnis. Herr Adolf Richter hat sich durch diese Arbeit, die einen überaus grossen Aufwand an Arbeitsenergie und Geldmitteln forderte, ein grosses Verdienst um die „Statistische Aufklärung" Kurlands erworben. Ist das Sammeln von zuverlässigen Daten für die Statistik überhaupt und überall schwer, so ganz besonders in Kurland, wo man häufig auf eine schwer zu überwindende Abneigung vor schriftlicher Auskunftserteilung stösst. — Das Buch bietet in der Einleitung eine Landeskunde, die alles Nötige für die geographische Lage, den Flächenraum, den geologischen Aufbau, das Klima und die administrative Einteilung nach allen staatlichen Ressorts, ausserdem noch einen recht ausführlich bemessenen Abriss der Landesgeschichte enthält. Hinzugefügt ist dieser Auflage auch eine Erklärung der historischen Entstehung des sogen. politischen Kirchspiels und seiner gegenwärtigen Bedeutung. Ein bedeutsamer Unterschied von der landschaftlichen Selbstverwaltung Livlands sollte dadurch hervorgehoben werden. Das politische Kirchspiel Kurlands dient eben nur der Organisation des Grossgrundbesitzes . . . Der praktische Nutzen des neuen kurländischen Adressbuches dürfte jedem ohne weitere Worte einleuchten. Wäre die Auflage binnen Jahresfrist ausverkauft, so liesse sich nur konstatieren, dass man auch in Kurland den Wert eines so vielseitigen Hilfsmittels der geschäftlichen Arbeit in allen Berufen richtig eingeschätzt hat. Kein Geschäftsmann, dem es um Aufrechterhaltung alter und Anknüpfung neuer Geschäftsverbindungen zu tun ist, kann das Adressbuch entbehren.

Rigasche Rundschau vom 19. (6.) März 1912: Wem daran liegt, sich rasch, sicher und erschöpfend über Adressen im Baltikum, über Personen, Institutionen, Verkehrsverhältnisse zu informieren, oder wer statistische, geschichtliche und kulturhistorische Daten über unsere Provinzen bequem zu erlangen wünscht, wird nach dem für unsere Provinzen einzigartigen Nachschlage- und Informationswerk Adolf Richters, nach seinen Verkehrs- und Adressbüchern greifen. Soeben liegt wieder ein neuer Band dieses mit Fleiss, Umsicht und Sorgfalt ausgearbeiteten Sammelwerkes vor, das Kurländische Adressbuch. Die Anordnung des Stoffes ist übersichtlich und zweckmässig. Die erste Abteilung des Buches behandelt die Gouvernementstadt Mitau, die zweite die übrigen Städte, Flecken und kleineren Siedelungen. Für die grösseren Städte Mitau, Libau und Windau bringt das Buch auch eingehende Stadtpläne. Natürlich sind wie früher die Behörden aller Ressorts, die kommunalen Selbstverwaltungskörperschaften, Vereine, Gesellschaften, Institutionen, Hausbesitzer, Kaufleute und Gewerbetreibende usw. erschöpfend aufgeführt. Die gleiche Sorgfalt zeigt sich auch in der dritten Abteilung bei Behandlung des flachen Landes. Hier sind alle Güter (Ritterschafts-, Krons- und Privatgüter), Pastorate, Forsteien und der bäuerliche Kleingrundbesitz verzeichnet und nach Kreisen und Kirchspielen gruppiert. Die Orientierung bietet keinerlei Schwierigkeiten. — Den Abschluss macht die vierte Abteilung mit den notwendigen und gut disponierten Registern für das ganze Werk. — Sorgfalt ist die Grundbedingung solcher Sammel- und Nachschlagewerke. Wir haben uns durch Stichproben aus den Angaben aus Stadt und Land von der Richtigkeit und Vielseitigkeit der Daten des Kurländischen Adressbuches A. Richters überzeugt und können nur konstatieren, dass es für jeden Interessenten ein ganz unentbehrliches Hilfsmittel ist, dessen Anschaffung, zumal in Anbetracht des verhältnismässig niedrigen Preises, dringend empfohlen werden kann. Vor allen Dingen wird jeder Geschäftsmann, der Beziehungen in kurländischen Städten und auf dem flachen Lande anzuknüpfen oder auszudehnen sucht, an diesem Werke nicht vorübergehen können.

Rigaer Tageblatt vom 19. (6.) März 1912: Adolf Richters Baltische Verkehrs- u. Adressbücher, die sich längst ein Bürgerrecht erworben haben und ein notwendiges Buch in jedem Bureau und auf vielen Gütern geworden sind, erhalten in diesen Tagen in dritter Auflage eine hochwillkommene Erweiterung durch den Band 2. Kurland. Bekanntlich erschien der Band für Livland 1909, der nächste Jahresband für Riga wird in den nächsten Wochen ausgegeben werden. Es unterliegt keinem Zweifel, dass das neue Werk einem allgemeinen Bedürfnis entspricht und dem rastlos tätigen, vor keinem Hindernis zurückscheuenden, stets die richtigen Quellen erschliessenden Verfasser daher besonderer Dank gebührt für das, was er geleistet hat. Das Werk ist in dem Aufbau dem Bande „Livland" analog und enthält wie dieser alles Wissenswerte . . . Das wertvolle, auch äusserlich sich trefflich präsentierende Buch sei allen auf das Angelegentlichste empfohlen. Es sollte in Kurland nirgends fehlen!

Verein der Gastwirte
RIGA.

Ministeriell bestätigt am 13. April 1901.

Zweck des Vereins:

a) unter den dem Traktör-Gewerbe angehörenden Personen gute Sitten und Anstand zu erhalten und zu heben;
b) die allgemeinen Berufsinteressen zu fördern;
c) notleidenden und kranken Mitgliedern Hülfe zu leisten;
d) notleidenden Witwen und Waisen verstorbener Mitglieder Hülfe zu leisten;
e) Lehrlingen in Krankheitsfällen Unterstützungen zu gewähren;
f) die Beschaffung von Stellen für Angehörige des Traktör-Gewerbes

(Vermittelt aller Art männliches und weibliches Hôtel- und Restaurantpersonal für Vereinsmitglieder kostenfrei.)

Konzessionirtes Stellen-Vermittelungs-Büro
des Vereins der Gastwirte, Riga, Stegstrasse Nr. 10.

Präses:	**Karl Zelau,** Basteiberg.
Vize-Präses:	**Karl Neuland,** Bilderlingshof.
Chef des Bureaus:	**Joh. Tschander,** Hotel Imperial.
Rentmeister:	**N. Rosenthal,** Wallstrasse 13.
Schriftführer:	**Ernst Sprecher,** Hagensberger Park.

Telefon 1396.

Geöffnet täglich von $9^1/_2$ bis 4 Uhr nachm.

A. J. Klein
RIGA

Sprenkstr. 6. Telefon 24-18

offeriert:

Eisenbahnschienen für **Bahngeleise und Bauzwecke.**

Schmalspurbahnen-Zubehör, als: Schienen, Kippwagen, Drehscheiben, Weichen etc.

U-Eisen aller Profile.

Sorteneisen.
Quadrateisen, bis 8" Durchmesser.
Wellenstahl, bis 9" Durchmesser.
Winkeleisen, bis 5" Breite.
T-Eisen, bis 5" Breite.
Bandeisen, bis Stärke № 20.
Eisenbleche, bis 1" Dicke.
Riffelbleche.
Dachbleche, schwarze und verzinkte.
Kupfer in Blöcken.
Blei in Blöcken. **Bleirohre.**
Zink in Blöcken.
Zinn in Blöcken und Stangen.

Mitau. 1888

John W. Kruse,

RIGA, Hermannstr. 11.
Telefon 3105.

Specialist

für Grundwasser-Bohrungen

aller Dimensionen,

artesischer und abyssinischer

Brunnen.

Möbel- u. Spiegelmagazin
von

M. Jurjan

Newastrasse 25
gegründet 1881.

Anfertigung aller Arten Möbel in eigenen Werkstuben unter Aufsicht erfahrener Meister.

Saubere und akkurate Ausführung aller Aufträge auf Bemöbelung ganzer Wohnungen und einzelner Zimmer.

Im Magazin steht immer eine grosse Auswahl fertiger Möbel neuesten Stiles.

Mässige Preise.

Engros-Lager aller Fabrikate der Gesellschaft **„Prowodnik"**, Riga.

J. L. CHALFIN

Marstallstrasse 18. Telefon 6671.
Abteilung: Moskauer Strasse 32/34

LAGER von: Gummigaloschen, Linoleum, Teppichen und Dielen-Läufern, Gummi-Mänteln u. -Umlegern, Gummibällen, Spielwaren, Gummistoffen, Wachstuch in allen neuesten Mustern, Gummi-Absatzschonern, Kämmen, Säugern und diversen anderen technischen, chirurgischen u. Horn-Gegenständen.

REISE-UTENSILIEN: Reisekoffer, Plaids, Reisetaschen, ledern und aus wasserdichtem Stoff.

Schuhwaren eigenen Fabrikats für Herren, Damen und Kinder.

Bau- und Kunstschlosserei
von

A. Petersohn,

Schlossermeister,

~~Alexanderstrasse № 62,~~
Kasernenstrasse № 3, eig. Haus. Telephon 59-38.

liefert sämmtliche Baubeschläge, Grabgitter, Pforten u. s. w. zu billigen Preisen; sowie Gas- und Wasserleitung, Hochdruck- und Abessinier-Pumpen.

Silberne Medaille — Goldene Medaille
Riga 1899. — Rigaer Jub.-Ausstellung 1901.
Goldene Medaille Riga, 1902 und 1905.

Dermoplastisches Laboratorium
von

F. E. Stoll,

Conservator,
Karlsstrasse Nr. 25, 1 Tr.
gegenüber dem Tukkumer Bahnhofe.

Preis-Liste

für das **Ausstopfen eingesandter Objecte** in naturwahrer, lebender Stellung und als **Stillleben** steht portofrei zu Diensten.

Adolf Richters Kurländisches Adressbuch

wird von der Presse folgendermassen beurteilt:

Rigasche Zeitung vom 19. (6.) März 1912: „Spät kommt Ihr, doch Ihr kommt...“, möchte man mit sanftem Vorwurfe zu dem lang Erwarteten sprechen, aber die Freude überwiegt. Wirklich, wir haben sehnlich durch Jahre auf ihn geharrt, und nun ist er endlich da und wird in wenigen Tagen auf unserem Tisch liegen: der Band 2 des baltischen Verkehrs- und Adressbuches: K u r l a n d; erschienen im Selbstverlage von A d o l f R i c h t e r, Riga, Scharrenstrasse 4; Ladenpreis $5^1/_2$ Rbl. — Undankbar und verächtlich werden wir seinen 12 jährigen älteren Bruder zur Seite legen und uns über die Zuverlässigkeit und Beschlagenheit des Jüngstgeborenen freuen. Auf Stichproben reagierte das Ansichtsexemplar prompt und sicher, sein Kleid ist solid und hübsch, und sein Wissen erscheint erstaunlich. Doch was lohnt es wieder sein Lob zu singen, alle Behörden, Bureaus, Kontore, Geschäfte und viele, sehr viele Privatpersonen wissen, was sie an Richters Adressbuch haben. Seien wir froh, dass er da ist und beeilen wir uns, ihn in unser Haus zu bringen. Das Richtersche Adressbuch ist nicht nur ein gutes und bequemes Nachschlagebuch, es ist ein Kulturfaktor. — Dass aber unser Lob nicht parteiisch oder überschwenglich ist gegenüber diesem Buche, zu dessen Gelingen ausser dem fachkundigen Fleiss Adolf Richters auch ausser der tatkräftigen Hilfe des Sekretariats der Kurländischen Ritterschaft und der Direktion des Kurländischen Kreditvereins Männer wie Heinrich Diederichs und Oskar Stavenhagen beigetragen haben, das möge nachstehende uns von berufener Seite zugegangene kritische Würdigung der Arbeit beweisen:

O. St. Dieser einzige Adresskalender der Ostseeprovinzen grossen Stils erscheint in den nächsten Tagen auch für Kurland neu in dritter Auflage, in der der Band für Livland schon seit 1909 vorliegt. Es ist ein stattlicher Band, der eine gewaltige Fülle statistischen Materials enthält. In den 12 Jahren, die seit dem Erscheinen der zweiten Auflage verflossen sind, haben in Kurland Stadt und Land nach allen Richtungen hin einschneidende Veränderungen erfahren. Die neue Herausgabe des Adressbuchs entspricht daher einem dringenden Bedürfnis. Herr Adolf Richter hat sich durch diese Arbeit, die einen überaus grossen Aufwand an Arbeitsenergie und Geldmitteln forderte, ein grosses Verdienst um die „Statistische Aufklärung“ Kurlands erworben. Ist das Sammeln von zuverlässigen Daten für die Statistik überhaupt und überall schwer, so ganz besonders in Kurland, wo man häufig auf eine schwer zu überwindende Abneigung vor schriftlicher Auskunftserteilung stösst. — Das Buch bietet in der Einleitung eine Landeskunde, die alles Nötige für die geographische Lage, den Flächenraum, den geologischen Aufbau, das Klima und die administrative Einteilung nach allen staatlichen Ressorts, ausserdem noch einen recht ausführlich bemessenen Abriss der Landesgeschichte enthält. Hinzugefügt ist dieser Auflage auch eine Erklärung der historischen Entstehung des sogen. politischen Kirchspiels und seiner gegenwärtigen Bedeutung. Ein bedeutsamer Unterschied von der landschaftlichen Selbstverwaltung Livlands sollte dadurch hervorgehoben werden. Das politische Kirchspiel Kurlands dient eben nur der Organisation des Grossgrundbesitzes... Der praktische Nutzen des neuen kurländischen Adressbuches dürfte jedoch ohne weitere Worte einleuchten. Wäre die Auflage binnen Jahresfrist ausverkauft, so liesse sich nur konstatieren, dass man auch in Kurland den Wert eines so vielseitigen Hilfsmittels der geschäftlichen Arbeit in allen Berufen richtig eingeschätzt hat. Kein Geschäftsmann, dem es um Aufrechterhaltung alter und Anknüpfung neuer Geschäftsverbindungen zu tun ist, kann das Adressbuch entbehren.

Rigasche Rundschau vom 19. (6.) März 1912: Wem daran liegt, sich rasch, sicher und erschöpfend über Adressen im Baltikum, über Personen, Institutionen, Verkehrsverhältnisse zu informieren, oder wer statistische, geschichtliche und kulturhistorische Daten über unsere Provinzen bequem zu erlangen wünscht, wird nach dem für unsere Provinzen einzigartigen Nachschlage- und Informationswerk Adolf Richters, nach seinen Verkehrs- und Adressbüchern greifen. Soeben liegt wieder ein neuer Band dieses mit Fleiss, Umsicht und Sorgfalt ausgearbeiteten Sammelwerkes vor, das Kurländische Adressbuch. Die Anordnung des Stoffes ist übersichtlich und zweckmässig. Die erste Abteilung des Buches behandelt die Gouvernementstadt M i t a u, die zweite die übrigen Städte, Flecken und kleineren Siedelungen. Für die grösseren Städte M i t a u, L i b a u und W i n d a u bringt das Buch auch eingehende S t a d t p l ä n e. Natürlich sind wie früher die Behörden aller Ressorts, die kommunalen Selbstverwaltungskörperschaften, Vereine, Gesellschaften, Institutionen, Hausbesitzer, Kaufleute und Gewerbetreibende usw. erschöpfend aufgeführt. Die gleiche Sorgfalt zeigt sich auch in der dritten Abteilung bei Behandlung des flachen Landes. Hier sind alle Güter (Ritterschafts-, Krons- und Privatgüter), Pastorate, Forsteien und der bäuerliche Kleingrundbesitz verzeichnet und nach Kreisen und Kirchspielen gruppiert. Die Orientierung bietet keinerlei Schwierigkeiten. — Den Abschluss macht die vierte Abteilung mit den notwendigen und gut disponierten Registern für das ganze Werk. — Sorgfalt ist die Grundbedingung solcher Sammel- und Nachschlagewerke. Wir haben uns durch Stichproben aus den Angaben aus Stadt und Land von der Richtigkeit und Vielseitigkeit der Daten des Kurländischen Adressbuches A. Richters überzeugt und können nur konstatieren, dass es für jeden Interessenten ein ganz unentbehrliches Hilfsmittel ist, dessen Anschaffung, zumal in Anbetracht des verhältnismässig niedrigen Preises, dringend empfohlen werden kann. Vor allen Dingen wird jeder Geschäftsmann, der Beziehungen in kurländischen Städten und auf dem flachen Lande anzuknüpfen oder auszudehnen sucht, an diesem Werke nicht vorübergehen können.

Rigaer Tageblatt vom 19. (6.) März 1912: A d o l f R i c h t e r s B a l t i s c h e V e r k e h r s - u. A d r e s s b ü c h e r, die sich längst ein Bürgerrecht erworben haben und ein notwendiges Buch in jedem Bureau und auf vielen Gütern geworden sind, erhalten in diesen Tagen in dritter Auflage eine hochwillkommene Erweiterung durch den Band 2. K u r l a n d. Bekanntlich erschien der Band für Livland 1909, der nächste Jahresband für Riga wird in den nächsten Wochen ausgegeben werden. Es unterliegt keinem Zweifel, dass das neue Werk einem allgemeinen Bedürfnis entspricht und dem rastlos tätigen, vor keinem Hindernis zurückscheuenden, stets die richtigen Quellen erschliessenden Verfasser daher besonderer Dank gebührt für das, was er geleistet hat. Das Werk ist in dem Aufbau dem Bande „Livland“ analog und enthält wie dieser alles Wissenswerte... Das wertvolle, auch äusserlich sich trefflich präsentierende Buch sei allen auf das „Angelegentlichste empfohlen. Es sollte in Kurland nirgends fehlen!

Grünstrasse 1, Telefon 5523.

C. Starck, Riga,

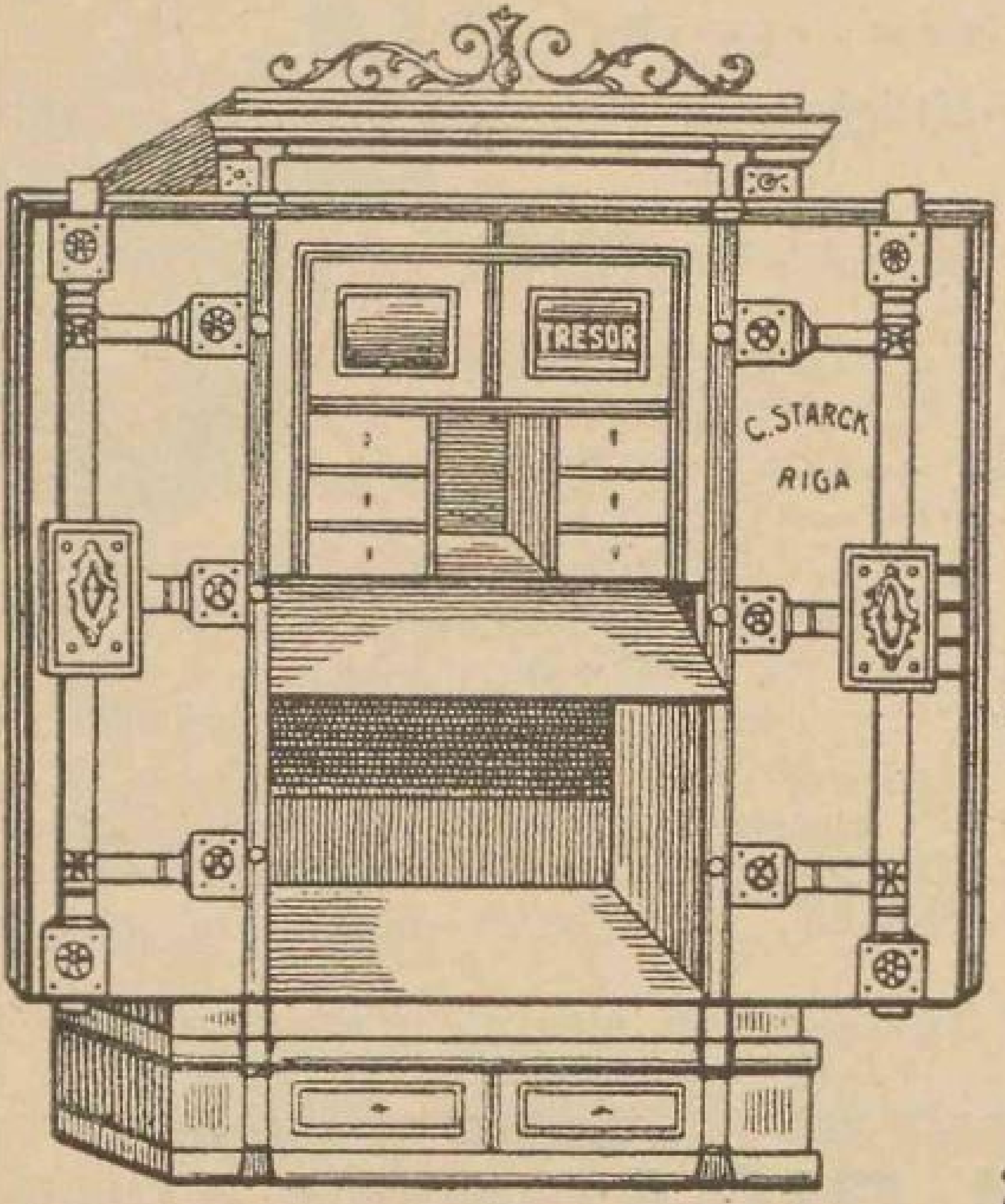

Geldschrank-Fabrik
Kunst- und Bau-Schlosserei
(Bestehen der Firma seit 1866),
empfiehlt
feuer- und **diebessichere**
Geldschränke,
aus einem Stück Walzeisen gebogen und mit Patent-Protektor versehen, auf Bestellung auch mit unzerbrechlichem Stahlpanzer;
ferner:
sämtliche Bauschlosser-Arbeiten,
sowie
Torwege, Zäune, Balkons u. Grabgitter.

Grünstrasse 1, Telefon 5523.

Technisches Bureau „Prometheus"

Riga, grosse Schmiedestrasse 18. — Telephon 30-47.

Transmissionen, Treibriemen und sämtliche technische Bedarfsartikel.

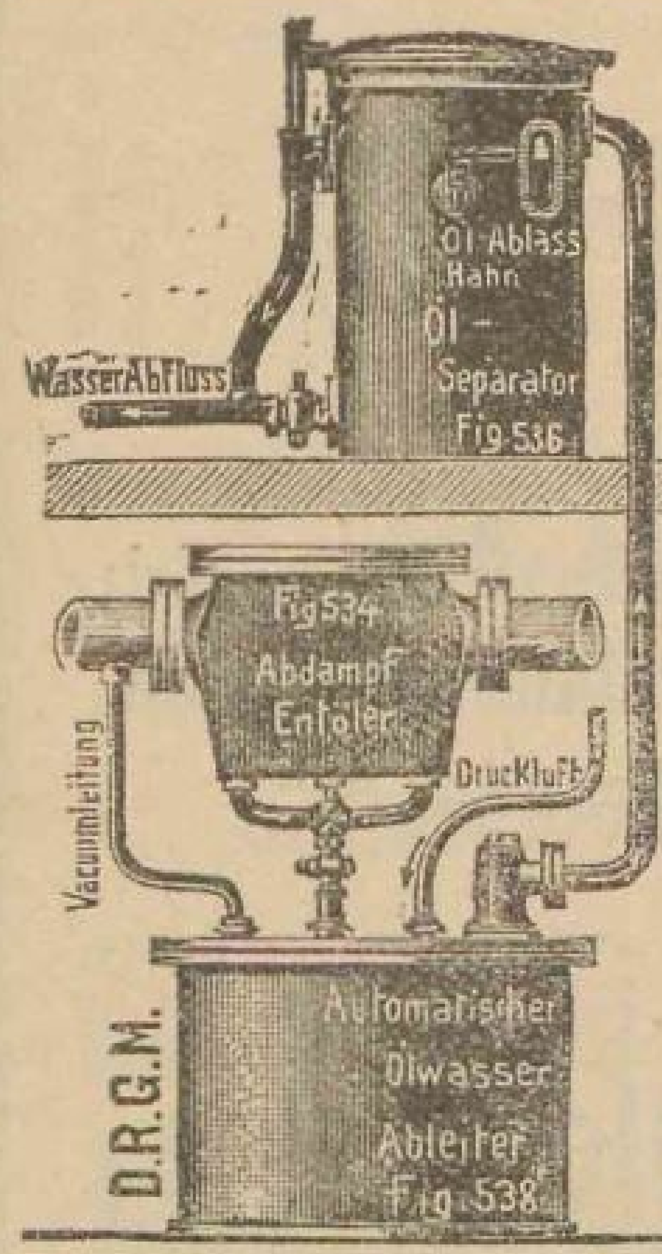

Spezial-Apparate
für
Dampfersparnis,
Abdampfverwertung,
Kondenswasser-Ausnützung
der Fabrik
C. F. Scheer & Co.
Feuerbach—Stuttgart.

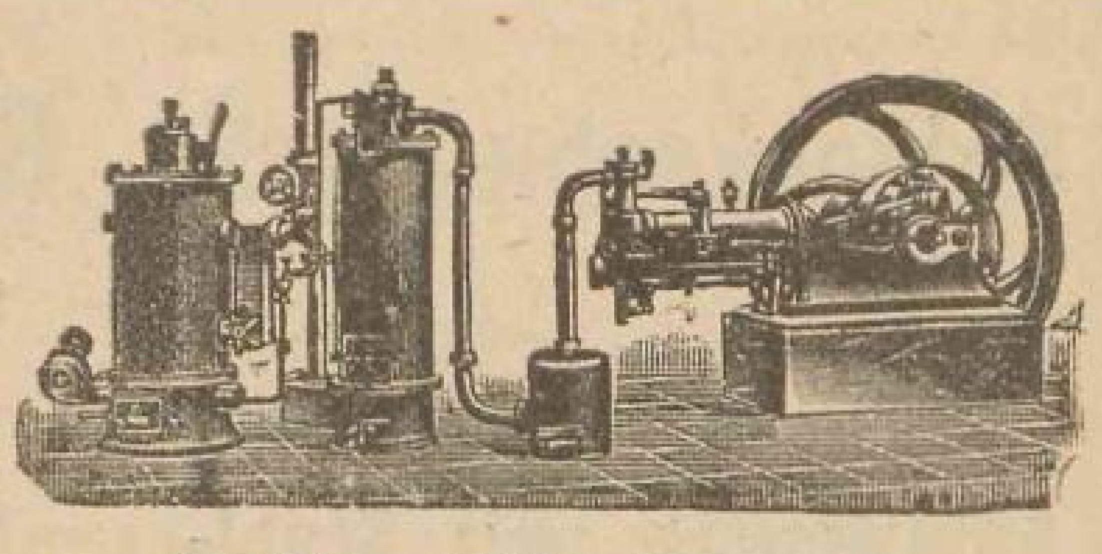

Hille-Motoren,
Gasgeneratoren
und
Naphtha-Motoren.

Stets auf Lager
Gatter-, Kreis- und Bandsägen, Feilen, Schmirgelsteine
der Fabrik
J. W. Edelhoff & Co., Remscheid—Hasten.

Telegr.-Adr.: Komensol □ □ Postfach 296 □ □ **J. J. KOMEN, RIGA** Klüversholm, kl. Trinitatisstr. 2 □ □ □ Telefon 585 □ □ □

Zur Aufklärung!

Das **Tafelsalz „Kristall"** **dürfte in keinem Haushalte und in keinem Restaurant fehlen. Es ist überall erhältlich** und besitzt die Eigenschaft, dass es sich

1. stets trocken erhält; 2. nicht ballt; 3. immer bequem schütten lässt.

Es ist ausserdem:

Hygienisch:
1. Durch die Art u. Weise der Herstellung u. Verpackung des Tafelsalzes „Kristall": Dieselben sind vom Sanitätsarzte begutachtet;
2. Dadurch, dass beim Konsum des Tafelsalzes „Kristall" direkt aus den Originalflakons eine Berührung desselben mit den Fingern oder Messern vermieden und somit einer Verunreinigung desselben vorgebeugt wird;
3. Dadurch, dass die Verschlüsse der Originalflakons nicht oxydieren und in Berührung mit Salz keine giftigen Säuren, wie Nickelsäure und andere entwickeln.

Oekonomisch:
1. Beim Gebrauch des Tafelsalzes „Kristall" aus den Originalflakons wird nur soviel geschüttet, wieviel man eben braucht;
2. Beim Gebrauche des Tafelsalzes „Kristall" in den Originalflakons geht nichts verloren;
3. Beim Gebrauche des Tafelsalzes „Kristall" in den Originalflakons kann es nicht verunreinigt werden, wie in den offenen Schalen, daher man auch kein verunreinigtes Salz wegzuschütten braucht;
4. Die Originalverpackung enthält reelles Nettogewicht, also nicht etwa, wie bei Tafelsalz üblich, von $^3/_4$—$^7/_8$ Pfund.

Telegr.-Adr.: Komensol □ □ Postfach 296 □ □ **J. J. KOMEN, RIGA** Klüversholm, kl. Trinitatisstr. 2 □ □ □ Telefon 585 □ □ □

Maschinenbau-Anstalt „Brasil"

(Inhaber: **Mauritz Freysinger**)

Schlocksche Str. 28, Riga-Sassenhof, Telefon 4015,

empfiehlt sich:

zur

Anfertigung von **Stahl-** und **Gusseisen-Formen, Hähnen, Krähnen** und **Ventilen** abweichender Façons, **Schmiede-** u. **Schlosserarbeiten,** sowie einschlägigen **Konsum-Artikeln.**

zu

Reparaturen aller Art, auch von **Naphtha-** u. **Petroleum-Motoren, Brauerei-Einrichtungen** etc.

Äusserst solide Präzisions-Arbeit. Zivile Preise.

A. Spielberg & Ko. Riga,

Fabrik für Eisenkonstruktionen und Schmiedearbeiten

Telefon 55-44 Petersburger Chaussée 31. Telefon 55-44

Fabrik-Kontor: Alexanderstr. 64/66 (Eingang von der Matthäistr.), **Telefon 64-61.**

Wir führen aus:

Eiserne Dachbinder in allen Grössen,
„ Stützen in Fachwerk und Profileisen,
„ Fachwerke,
„ Fachwerkträger, } für Brücken und Neubauten.
„ Blechträger, } für Brücken und Neubauten.
„ Reservoire,

Eiserne Masten aller Art,
„ Karren,
„ Treppen aller Art,
„ Geländer und Oberlichter,
„ Fenster,
„ Wellblechschuppen,
„ Schornsteine.

Laufkräne, Drehkräne, Bockkräne, Trolly's und Waggonets etc.

Allerlei Schmiedearbeiten: Tore, Zäune, Gitter, Roste etc.

Rostow a/Don 1906.

Silberne Medaille.

H. Behrsin,

Schlossermeister,

Riga-Hagensberg, Zaunstrasse Nr. 1.

Telephon 3318.

Schlosserei und Kunstschmiede.

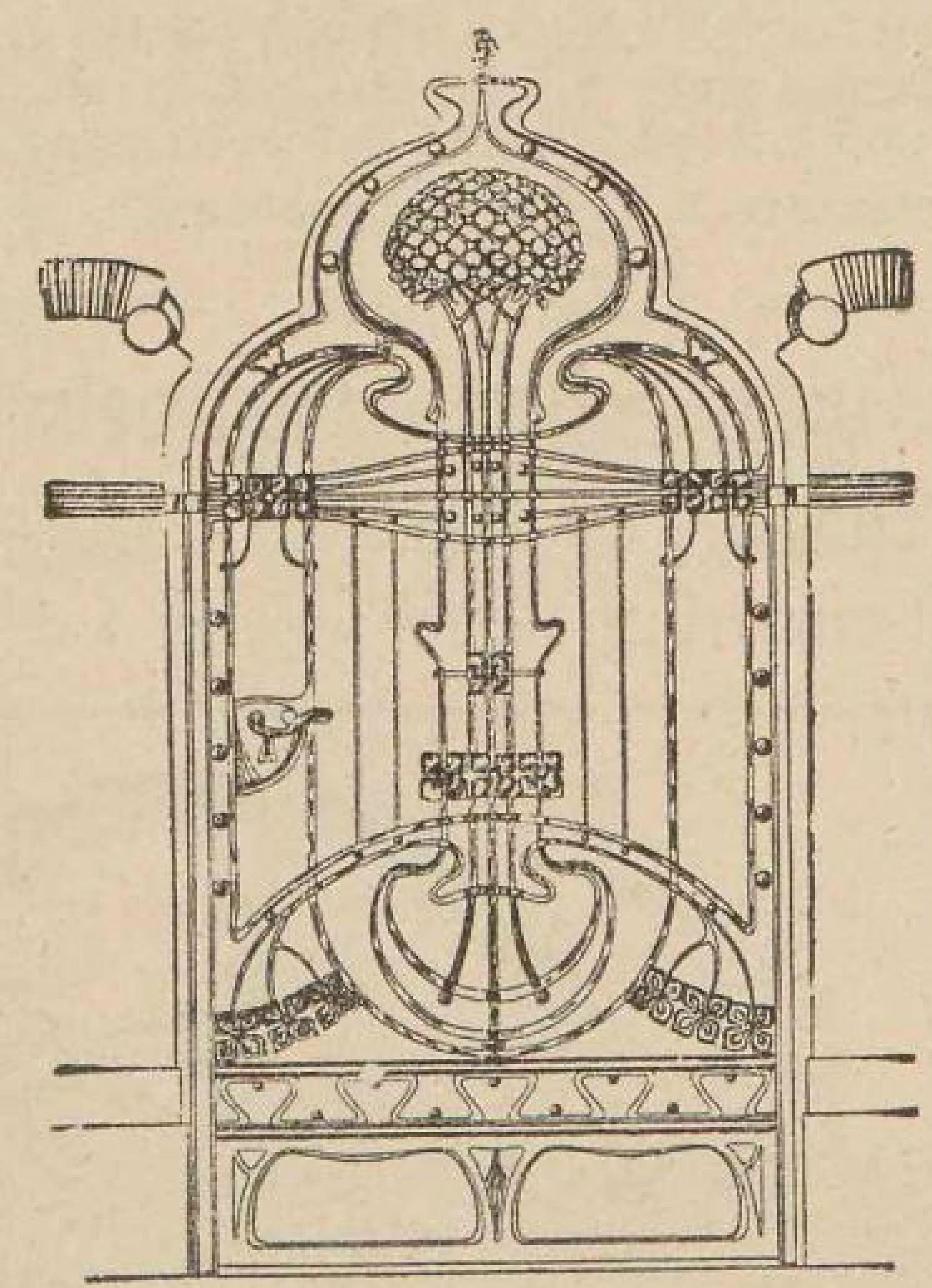

Spezialitäten:

Ausführung sämtl. Kunstschmiede-, Gitter- u. Eisenkonstr.-Arbeiten.

Fabrikation und Lager div. moderner Baubeschläge.

Elektrische Schwachstromanlagen, Wasserleitungen und Pumpen.

Reelle Preise.

Prompte gewissenh. Ausführung.

КАРЛЪ БАЛКЪ.

Otto Keller · Riga

Technisches Bureau u. Lager,

Riga, Theaterboul. 6. Telefon 26 99. Telegr.-Adr.: Maschinenkeller, Riga.

Spezialität:

Maschinen zur Zündholzfabrikation und allgemeinen Holzbearbeitung.

Generalvertreter für ganz Russland der Firmen:

A. Roller, Berlin, Maschinen in der anerkannt besten Ausführung zur **Zündholz- u.** Holzdrahtfabrikation Maschinen zur **Holzstiftfabrikation** u. geschälter, einfacher sowie hydraulisch gekitteter **Fourniere.**

Teichert & Sohn in Liegnitz (Schlesien). Spezialität: Sägegatter und **jeder Art** Maschinen zur **Holzbearbeitung.** Komplette Einrichtung von Sägewerken, Tischlereien, Parkettfabriken. Maschinen zur **Holzwollfabrikation, Schuhleisten, Tragknebel, Schindel, Wagenräder** etc.

Karl Donath, Leipzig - Eutritzsch. Petroleum-, Gas- und Spiritus-Motore neuester Konstruktion und bester Ausführung, **Original „Grob".**

Josua Corts Sohn, Remscheid. Maschinen- und Hobelmesser, sowie **Sägen für jeden Zweck.** Erstklassiges Fabrikat.

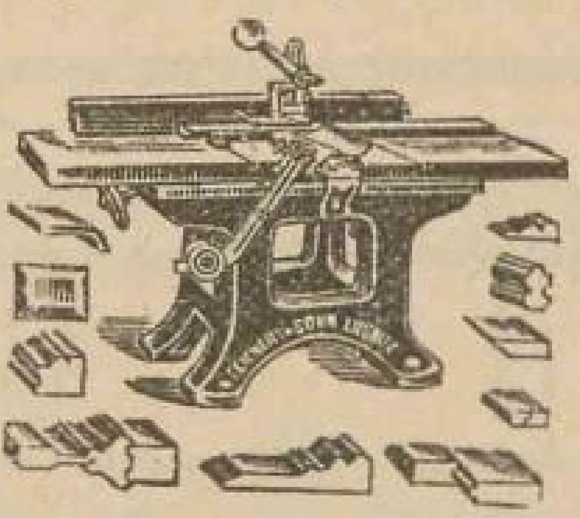

F. W. Beckmann, Solinger Schleif- und Polier-Artikel-Fabrik, G. m. b. H., Solingen. Schmirgel, in 50 Körnungen, **Naxos - Schmirgel - Scheiben** bester Qualität, unter den **Bezeichnungen: „Prometheus", „Excelsior" und „Hephästos". Abziehsteine.**

Rudolph & Kuehne, Berlin. Hydraulische Fournierpressen.

Lager von:

Gatter, Kreis- und Bandsägen, Feilen, Schmirgelscheiben, Treibriemen etc.

Ia gefärbte Hölzer und Fourniere der Stockholms Träfärgnings Actiebolag, Stockholm.

☛ **Kataloge** und **Kostenanschläge** werden auf Verlangen **gratis** versandt.

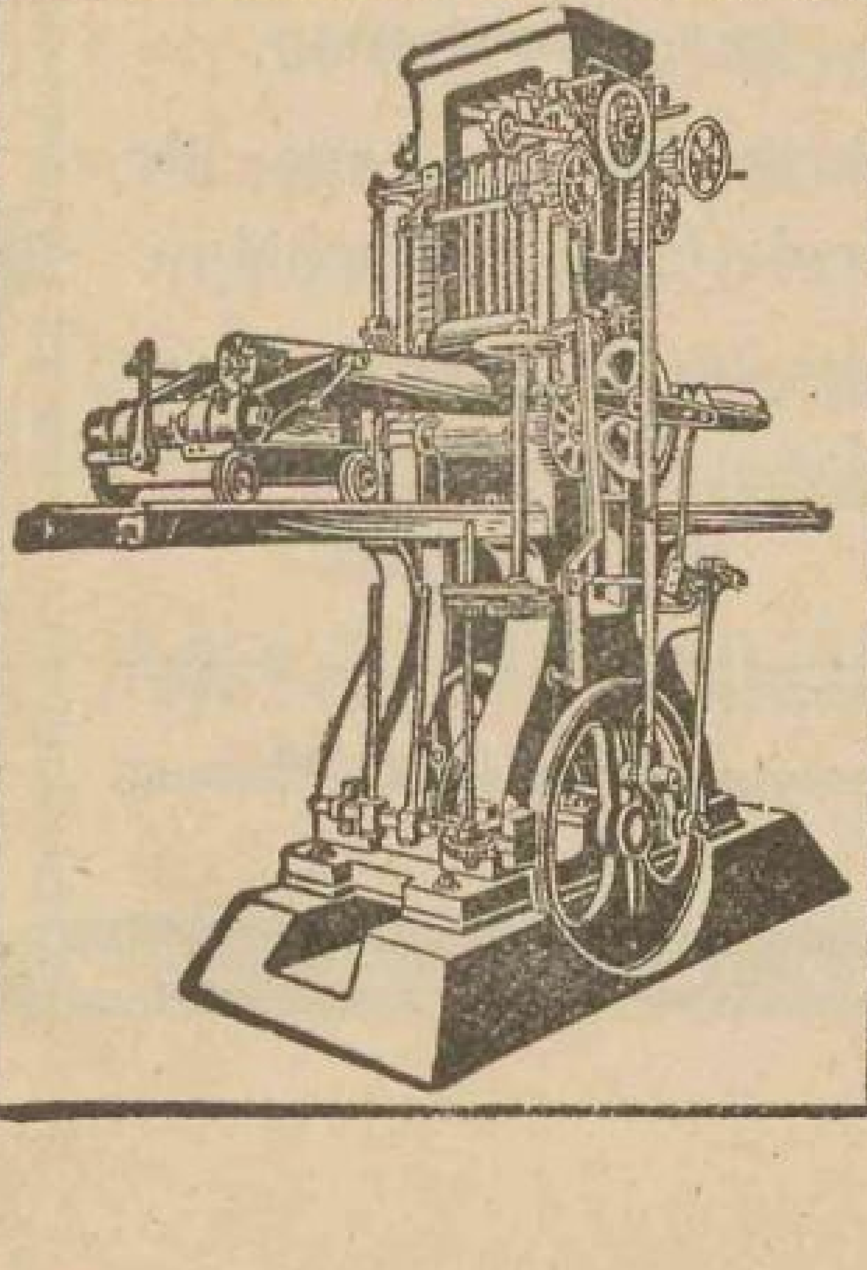

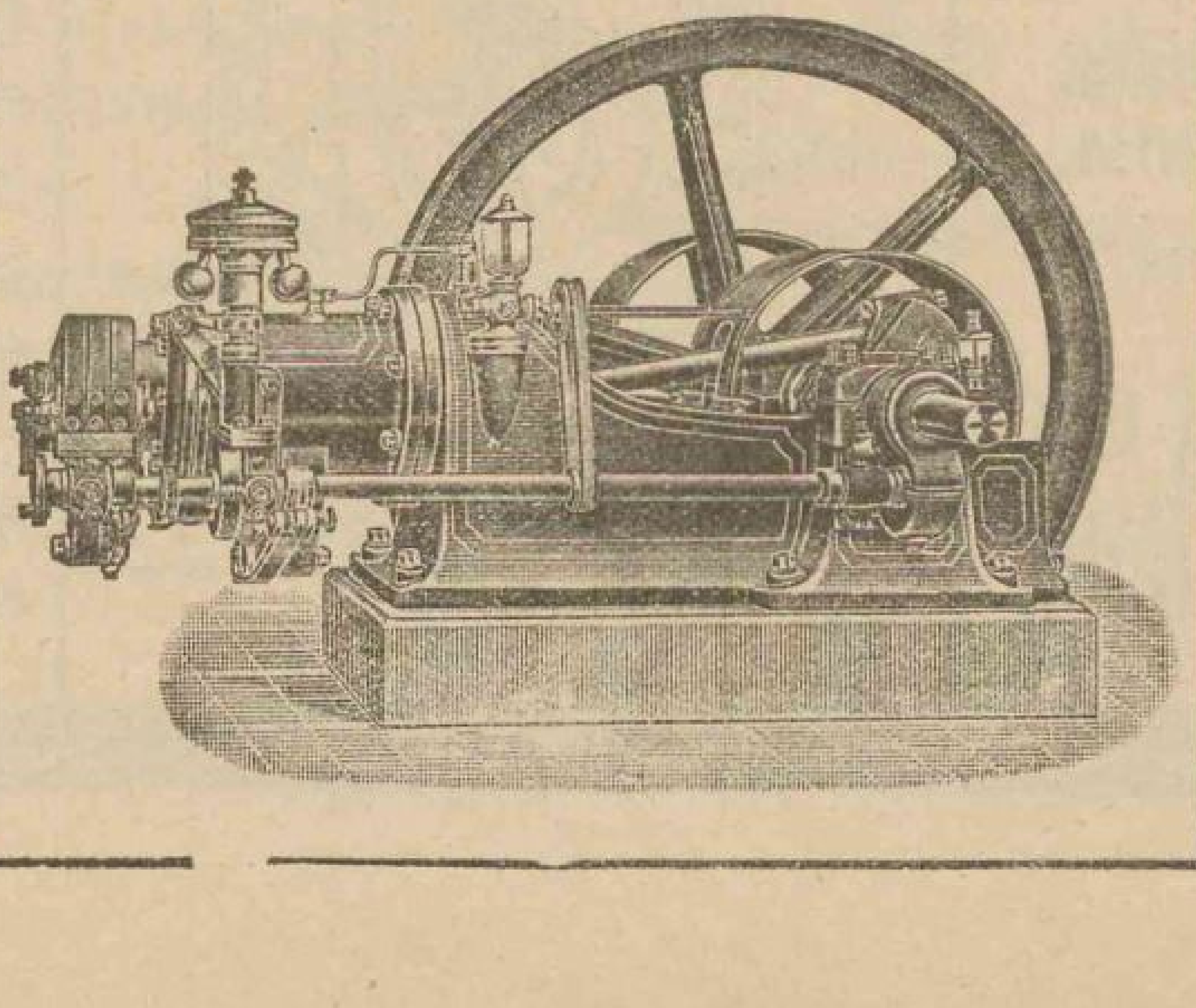

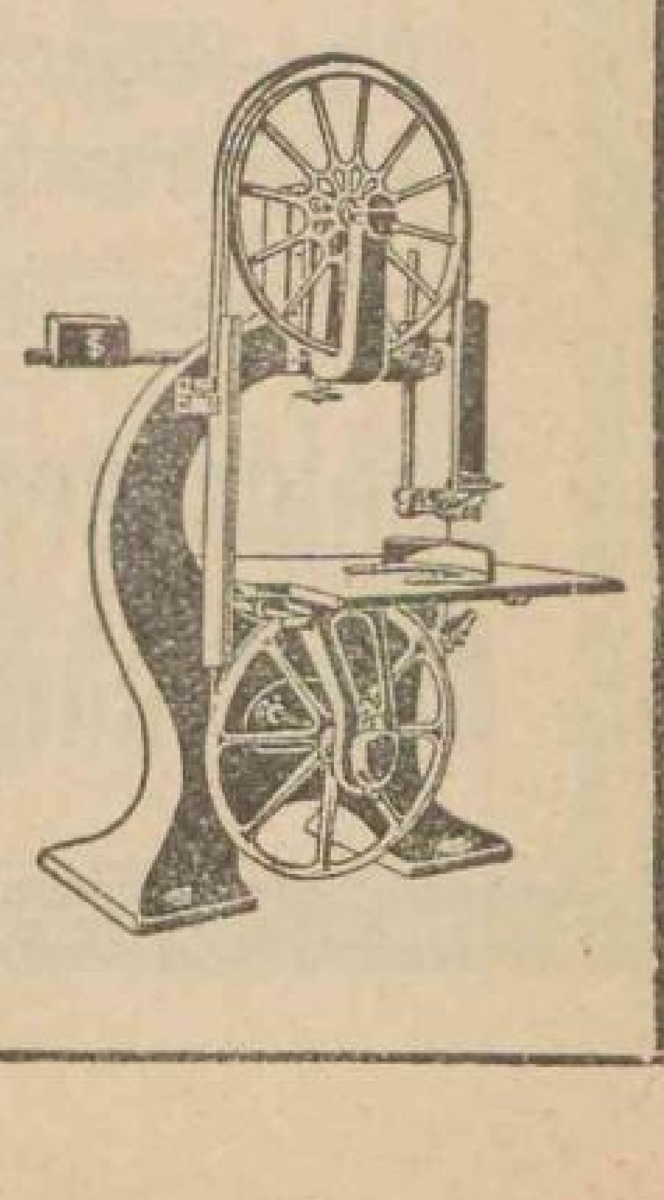

Goldene Medaille

Rostow a./D. 1909.

Lotze & Stoll

BILDHAUER

Ateliers u. Werkstätten: Pernauer Str. 31, im eig. Hause, Tel. 25 85.
Musterlager: Wallstrasse Nr. 28a, Tel. 63 28.

Goldene Medaille

Rostow a./D. 1909.

Atelier zur Ausführung von Kunst- und Baudekoration.

SPEZIALITÄTEN:

KUNSTSTEIN.

Ausführung von:
Fassaden, Werkstücken, Fussböden, Wandverkleidungen, Treppen, Fensterbrettern, sowie: **Grabdenkmälern, Büsten, Figuren, Gartendekorationen** usw. in den verschiedensten Farben poliert oder fachmännisch bearbeitet.

STEINHOLZ.

Fugenlose Fussböden und Wandbeläge,
vorteilhaft für:
Geschäftsräume, Büros, Verkaufs- und Lagerräume, Hotels und Restaurants, Fabriken, Werkstätten, Küchen und Baderäume, Treppen usw.
Antragearbeiten, Cementstufen u. **-Fliesen.**

Kunstmarmor-Terrazzo-Fliesen,
Gipsverzierungen in Nass- u. Trockenstuck für Lagen und Wände,
Modelle für Kunstgewerbe, Baudekoration usw.

Rabitz- und feuersichere Decken und Wände.

Ausländische Wand- und Fussbodenplatten.

Kostenanschläge und Muster gratis und franko.

P. Ballod,

Amts-Schlossermeister,
Klosterstrasse Nr. 17,
vis-à-vis der Jakobi-Kirche.
Telefon Nr. 2938.
Gegründet 1884.

Anfertigung feuer- u. diebessicherer
Geldschränke
und Gewölbetüren.

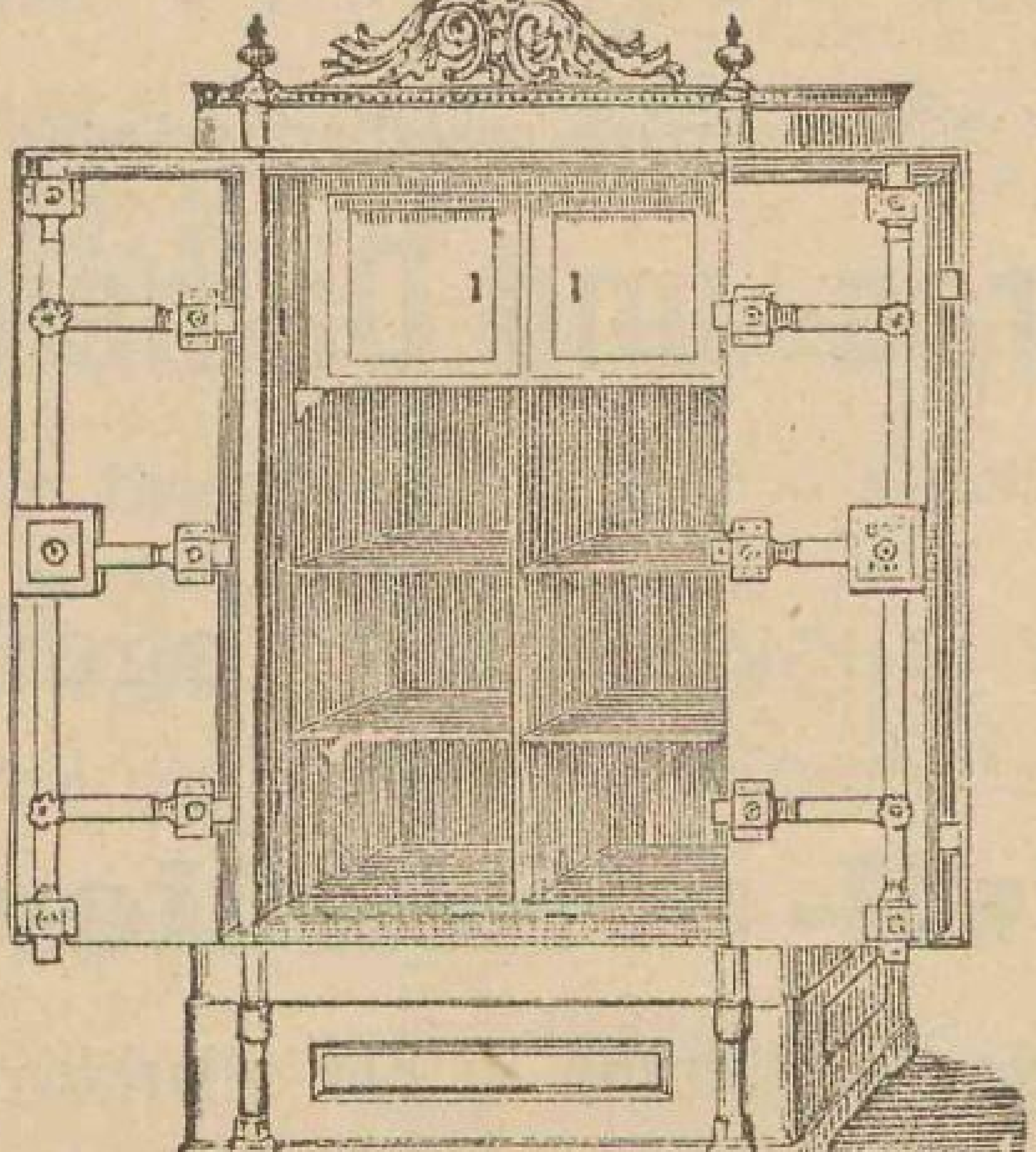

Kopierpressen

aus Schmiedeeisen und Stahl, vorrätig und auf Bestellung.

Sämtliche Bauarbeiten,

schmiedeeiserne Gitter und Pforten, sowie **diebessichere Schlösser.**

Anlagen für Gas- u. Wasserleitungen.

Reparaturen werden billig und prompt ausgeführt.

КАРЛЪ БАЛКЪ.

Gebrüder Kamarin, Riga

gegründet 1808.

Drogen-, Chemicalien- u. Farbwaren-Abteilung,

Telephon-Anschluss Nr. 84. En gros und en détail.

Lager von:

Malerfarben, Lacken u. Bronzen, Wollfarben, als: Anilinfarben, Farbhölzern und Farbholz-Extrakten,

Chemikalien f. Glasfabriken, Seifenfabriken, Zündholzfabriken u. s. w.,

Aetherischen Oelen, Fruchtessenzen und Gewürzen,

Eau de Cologne, französisch. wohlriech. Extraits u. Toilette-Seifen,

Putzmitteln in grosser Auswahl f. Metallgegenständen u. Holzwaren,

Desinfektionsmitteln, als: Karbolsäure, Chlorkalk, Kreolin u.s.w.

Mineralwasser, Badesalzen und Waldwoll-Extrakt.

Karbolineum, bestes Imprägnirungsmittel für Holz, Tabak-Extrakt.

Magazin fertiger Herren- und Damengarderoben

Ernst Petersohn

Marienstrasse Nr. 8 ✣ ✣ ✣ ✣ ✣ **Magazin 1901**

empfiehlt sein **reich assortiertes Lager** von

fertigen Herren- und Damengarderoben

aus den **besten Stoffen** und **gutsitzenden Schnitt zu soliden Preisen.**

Stets in grosser Auswahl auf Lager Tuch u. Tricot

zur Annahme von Bestellungen auf

Militär-, Zivil- u. Schüler-Uniform.

Gewissenhafte Ausführung in der allerkürzesten Zeit.

Вѣнская перчаточная фабрика,

мал. Кузнечная ул. №. 23, уг. Мостковой,

напротивъ кондитерской Фингергута,

Wir bitten genau auf die Firma „Wiener“ zu achten.

Silb. Medaille

Riga 1901.

Die

Wiener Handschuh-Fabrik

Ecke Steg- u. kl. Schmiedestr. № 23,

vis-à-vis der Conditorei von Fingerhut,

empfiehlt

sämmtliche Sorten

Handschuhe

in anerkannt bester Qualität zu Fabrikpreisen.

Просимъ обратить вниманіе на фирму „Вѣнская“.

рекомендуетъ

всѣ сорта перчатокъ

по фабричнымъ цѣнамъ признаннаго **лучшаго** качества.

Бухгалтерское Бюро И. СИМБРУКА

РИГА

Суворовская ул. 32

кв. 18.

Zoologisches Geschäft

M. J. Charitonow,

Säulenstrasse Nr. 16.

Im Magazin sind in grosser Auswahl zu mässigen Preisen zu haben:

Zimmer-, Sing- u. Dekorations-Vögel, Papageien (sprechende u. a.), Kanarienvögel v. Seifert, Trutte, Harz u. a. Anstalten. Allerlei in- u. ausländische Käfige, Meerschweinchen, Eichhörnchen, Affen, Goldfische, Schleierschweife, Teleskope u. a. Tiere für Terrarien.

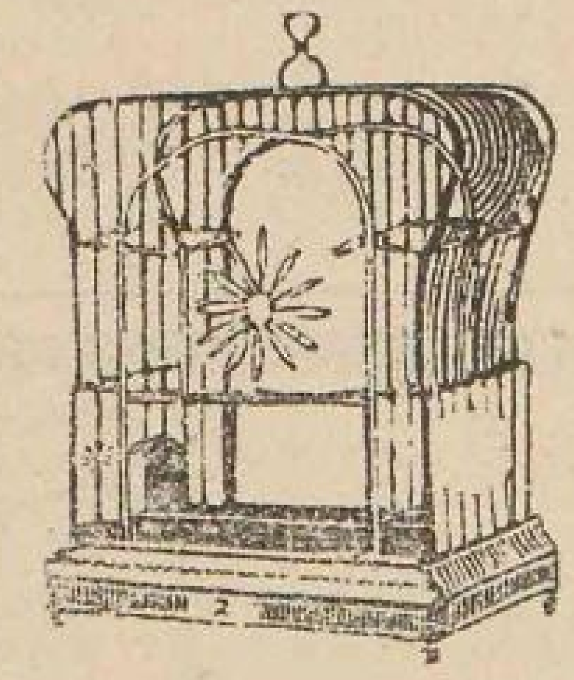

Alle möglichen Wasserpflanzen für Aquarien.

Futter jeglicher Art, Ameisen-Eier, Mehlwürmer, stets frisch, für insektenfressende Vögel, sowie auch andere Waren.

Ausführung v. Kommissions-Aufträgen.

Praktische Spezialität:

Heilung kranker Kanarien- u. and. Singvögel.

Das Geschäft kauft allerlei Tiere, Singvögel (Stieglitze, Zeisige, Dompfaffen u. a.), getrockn. Ameisen-Eier, sämtl. Wald- und and. Samen.

Brisky & Gross,

RIGA,

Wallstrasse Nr. 20.

Maassgeschäft

für

feine Herren-Garderoben

und

Uniformen

bei prompter Bedienung und soliden Preisen.

Reichhaltiges Lager

von

inländischen und englischen Stoffen

in neuesten Dessins.

Gebr. Horn,

Telephon
Nr. 2629.

Riga.

Telegramme:
Dynamo, Riga.

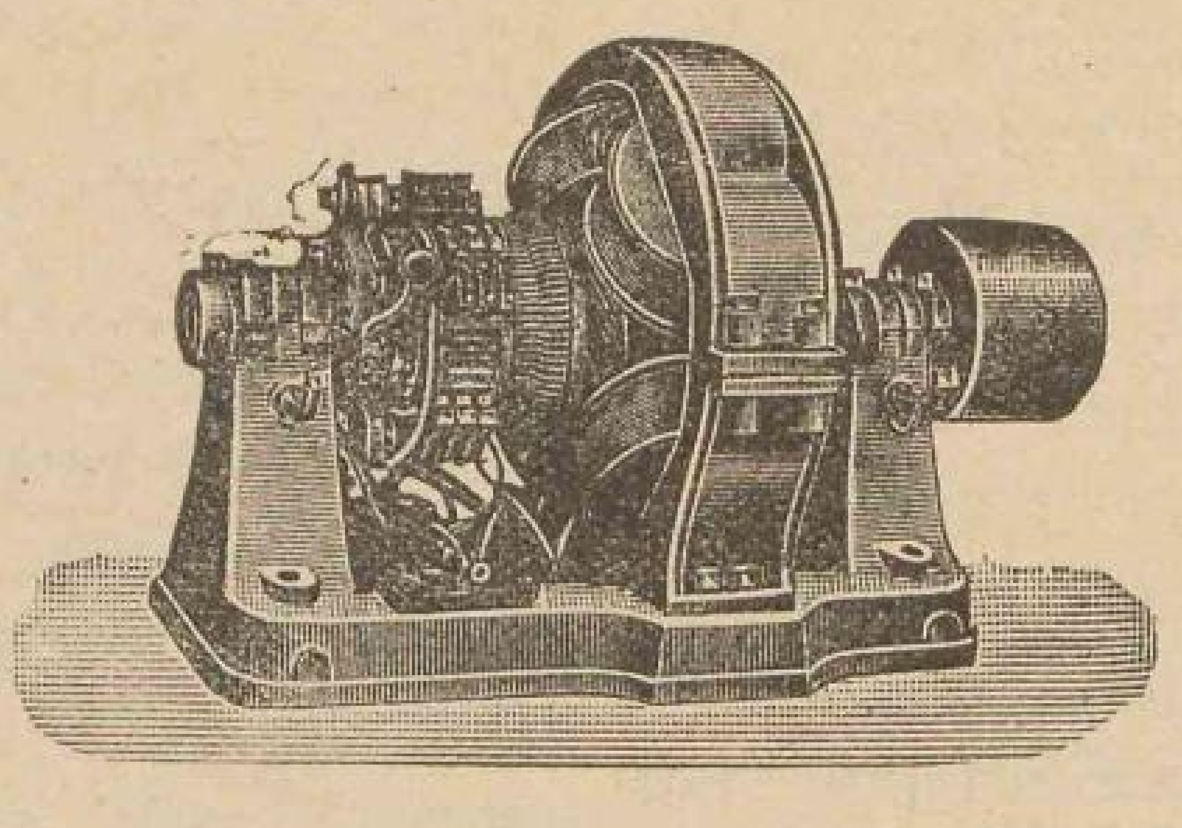

Elektrische Anlagen für Licht- und Kraftübertragung
jedes Umfanges,
Dynamo-Maschinen, Motoren,
Turbogeneratoren, Akkumulatoren,
Ventilatoren, Sauggasmotoren.

Sämtliche elektrischen Bedarfsartikel!

Man verlange Katalog.

Grosses Lager elektrischer Beleuchtungskörper.

Der Revaler Beobachter

schrieb in seiner № 284 vom 21. (8.) Dezember 1909:

Adolf Richters
Baltische Verkehrs- und Adressbücher.
Band 1: **Livland.**

In diesen Tagen ist uns aus dem Selbstverlage des Herausgebers Adolf Richter die neue Auflage des Verkehrs- und Adressbuches für Livland zugegangen, eine langerwartete Edition, weil sich im Laufe der Jahre vieles verändert hat, namentlich im Bereich der Personalien. Es ist aber auch eine grosse, zeitraubende Arbeit, die für die Herstellung eines solchen Verkehrs- und Adressbuches erforderlich ist, und Hunderte von Mitarbeitern haben die Materialien geliefert, deren Verarbeitung zu einem schnell orientierenden Nachschlagebuch dann dem Herausgeber oblag. Wir beglückwünschen ihn zu dem Abschluss seiner Mühen, die beim Vergleich mit den früheren Auflagen einen grossen Erfolg repräsentieren. Das beweist der Inhalt auf Schritt und Tritt.

Die Einleitung behandelt die geografische Lage Livlands, den Flächeninhalt, den geologischen Aufbau, das Klima, die Einteilung des livländischen Landes nach den verschiedenen Ressorts, einen Abriss der Landesgeschichte, endlich eine kurze Abhandlung über Haken, Thaler und Groschen.

Das Adressbuch beginnt mit den Daten über Livlands Vertretung im Reichsparlamente und einem Verzeichnisse der Gouvernements-, Landes- und Kreisbehörden, die in Riga ihren Sitz haben. Für Riga selbst existiert bekanntlich ein eigenes Adressbuch von Adolf Richter. Dann folgt eine Karte, die sehr übersichtlich und auf den letzten Stand korrigiert ist. . . .

Nun kommen die Städte und Flecken an die Reihe, die alfabetisch geordnet sind. Nicht nur jede Stadt, sondern auch alle kleinen Ansiedelungen sind mit einer geschichtlichen Einleitung bedacht, der bei den Städten das Wappen beigedruckt ist, auch fehlt für die Städte nicht ein übersichtlicher in gleichem Verhältnis (1 : 10 000) ausgeführter Plan. Ausser den Angaben über Behörden, öffentliche Institutionen und Vereine gibt es dann Strassenregister mit den Namen der Hausbesitzer und schliesslich gar ein alfabetisches Verzeichnis sämtlicher mehr oder weniger für ein Adressbuch in Betracht kommenden Einwohner. Auch der Rigasche Strand sowie die kleinen Badeorte und Sommerfrischen haben ihre Berücksichtigung gefunden.

Sehr viel Mühe ist auch auf die zweite Abteilung des Buches, die Güter und Pastorate etc., verwandt worden. Vermehrt ist dieser Teil um die Anführung sämtlicher Gesinde. Und alle diese Daten werden zugänglich gemacht durch genaue Register der Städte, Flecken, Pastorate, Güter und Gemeinden in den vier Landessprachen, ferner der Gutsbesitzer, Generalbevollmächtigten, Arrendatoren, Verwalter, Förster, Pastoren, Priester, Aerzte, Apotheken, Vereine und Kassen, landw. und gewerblichen Unternehmungen und Jahrmärkte. Darauf folgt noch ein Generalregister aller in der zweiten Abteilung des Buches vorkommenden Personennamen uud schliesslich ein alfabetisches Verzeichnis der geschäftlichen Ankündigungen. Damit sind wir auch bei Seite 899 des auch dem Format nach stattlichen Bandes angelangt.

Man wird sich nach diesen kurzen Angaben eine Vorstellung machen können, welche Riesenarbeit es gekostet hat, diese Materialien zusammenzubringen und zu sichten. Allen Respekt vor dieser Leistung, die sich den besten ausländischen Erzeugnissen der Art gleichwertig zur Seite stellen kann.

Möge es dem verdienten Herausgeber vergönnt sein, auch die übrigen Bände seiner Baltischen Verkehrs- und Adressbücher zu bewältigen. Des Dankes, den ihm jetzt Livland zollen darf, kann er in jeder der baltischen Provinzen sicher sein. **Auch Ehstland würde ein neues Adressbuch Adolf Richters als ein langersehntes Geschenk bewillkommnen.**

Adolf Richters Kurländisches Adressbuch

wird von der Presse folgendermassen beurteilt:

Rigasche Zeitung vom 19. (6.) März 1912: „Spät kommt Ihr, doch Ihr kommt...“, möchte man mit sanftem Vorwurfe zu dem lang Erwarteten sprechen, aber die Freude überwiegt. Wirklich, wir haben sehnlich durch Jahre auf ihn geharrt, und nun ist er endlich da und wird in wenigen Tagen auf unserem Tisch liegen: der Band 2 des baltischen Verkehrs- und Adressbuches: Kurland; erschienen im Selbstverlage von Adolf Richter, Riga, Scharrenstrasse 4; Ladenpreis 5½ Rbl. — Undankbar und verächtlich werden wir seinen 12jährigen älteren Bruder zur Seite legen und uns über die Zuverlässigkeit und Beschlagenheit des Jüngstgeborenen freuen. Auf Stichproben reagierte das Ansichtsexemplar prompt und sicher, sein Kleid ist solid und hübsch, und sein Wissen erscheint erstaunlich. Doch was lohnt es wieder sein Lob zu singen, alle Behörden, Bureaus, Kontore, Geschäfte und viele, sehr viele Privatpersonen wissen, was sie an Richters Adressbuch haben. Seien wir froh, dass er da ist und beeilen wir uns, ihn in unser Haus zu bringen. Das Richtersche Adressbuch ist nicht nur ein gutes und bequemes Nachschlagebuch, es ist ein Kulturfaktor. — Dass aber unser Lob nicht parteiisch oder überschwenglich ist gegenüber diesem Buche, zu dessen Gelingen ausser dem fachkundigen Fleiss Adolf Richters auch ausser der tatkräftigen Hilfe des Sekretariats der Kurländischen Ritterschaft und der Direktion des Kurländischen Kreditvereins Männer wie Heinrich Diederichs und Oskar Stavenhagen beigetragen haben, das möge nachstehende uns von berufener Seite zugegangene kritische Würdigung der Arbeit beweisen:

O. St. Dieser einzige Adresskalender der Ostseeprovinzen grossen Stils erscheint in den nächsten Tagen auch für Kurland neu in dritter Auflage, in der der Band für Livland schon seit 1909 vorliegt. Es ist ein stattlicher Band, der eine gewaltige Fülle statistischen Materials enthält. In den 12 Jahren, die seit dem Erscheinen der zweiten Auflage verflossen sind, haben in Kurland Stadt und Land nach allen Richtungen hin einschneidende Veränderungen erfahren. Die neue Herausgabe des Adressbuchs entspricht daher einem dringenden Bedürfnis. Herr Adolf Richter hat sich durch diese Arbeit, die einen überaus grossen Aufwand an Arbeitsenergie und Geldmitteln forderte, ein grosses Verdienst um die „Statistische Aufklärung“ Kurlands erworben. Ist das Sammeln von zuverlässigen Daten für die Statistik überhaupt und überall schwer, so ganz besonders in Kurland, wo man häufig auf eine schwer zu überwindende Abneigung vor schriftlicher Auskunftserteilung stösst. — Das Buch bietet in der Einleitung eine Landeskunde, die alles Nötige für die geographische Lage, den Flächenraum, den geologischen Aufbau, das Klima und die administrative Einteilung nach allen staatlichen Ressorts, ausserdem noch einen recht ausführlich bemessenen Abriss der Landesgeschichte enthält. Hinzugefügt ist dieser Auflage auch eine Erklärung der historischen Entstehung des sogen. politischen Kirchspiels und seiner gegenwärtigen Bedeutung. Ein bedeutsamer Unterschied von der landschaftlichen Selbstverwaltung Livlands sollte dadurch hervorgehoben werden. Das politische Kirchspiel Kurlands dient eben nur der Organisation des Grossgrundbesitzes... Der praktische Nutzen des neuen kurländischen Adressbuches dürfte jedem ohne weitere Worte einleuchten. Wäre die Auflage binnen Jahresfrist ausverkauft, so liesse sich nur konstatieren, dass man auch in Kurland den Wert eines so vielseitigen Hilfsmittels der geschäftlichen Arbeit in allen Berufen richtig eingeschätzt hat. Kein Geschäftsmann, dem es um Aufrechterhaltung alter und Anknüpfung neuer Geschäftsverbindungen zu tun ist, kann das Adressbuch entbehren.

Rigasche Rundschau vom 19. (6.) März 1912: Wem daran liegt, sich rasch, sicher und erschöpfend über Adressen im Baltikum, über Personen, Institutionen, Verkehrsverhältnisse zu informieren, oder wer statistische, geschichtliche und kulturhistorische Daten über unsere Provinzen bequem zu erlangen wünscht, wird nach dem für unsere Provinzen einzigartigen Nachschlage- und Informationswerk Adolf Richters, nach seinen Verkehrs- und Adressbüchern greifen. Soeben liegt wieder ein neuer Band dieses mit Fleiss, Umsicht und Sorgfalt ausgearbeiteten Sammelwerkes vor, das Kurländische Adressbuch. Die Anordnung des Stoffes ist übersichtlich und zweckmässig. Die erste Abteilung des Buches behandelt die Gouvernementstadt Mitau, die zweite die übrigen Städte, Flecken und kleineren Siedelungen. Für die grösseren Städte Mitau, Libau und Windau bringt das Buch auch eingehende Stadtpläne. Natürlich sind wie früher die Behörden aller Ressorts, die kommunalen Selbstverwaltungskörperschaften, Vereine, Gesellschaften, Institutionen, Hausbesitzer, Kaufleute und Gewerbetreibende usw. erschöpfend aufgeführt. Die gleiche Sorgfalt zeigt sich auch in der dritten Abteilung bei Behandlung des flachen Landes. Hier sind alle Güter (Ritterschafts-, Krons- und Privatgüter), Pastorate, Forsteien und der bäuerliche Kleingrundbesitz verzeichnet und nach Kreisen und Kirchspielen gruppiert. Die Orientierung bietet keinerlei Schwierigkeiten. — Den Abschluss macht die vierte Abteilung mit den notwendigen und gut disponierten Registern für das ganze Werk. — Sorgfalt ist die Grundbedingung solcher Sammel- und Nachschlagewerke. Wir haben uns durch Stichproben aus den Angaben aus Stadt und Land von der Richtigkeit und Vielseitigkeit der Daten des Kurländischen Adressbuches A. Richters überzeugt und können nur konstatieren, dass es für jeden Interessenten ein ganz unentbehrliches Hilfsmittel ist, dessen Anschaffung, zumal in Anbetracht des verhältnismässig niedrigen Preises, dringend empfohlen werden kann. Vor allen Dingen wird jeder Geschäftsmann, der Beziehungen in kurländischen Städten und auf dem flachen Lande anzuknüpfen oder auszudehnen sucht, an diesem Werke nicht vorübergehen können.

Rigaer Tageblatt vom 19. (6.) März 1912: Adolf Richters Baltische Verkehrs- u. Adressbücher, die sich längst ein Bürgerrecht erworben haben und ein notwendiges Buch in jedem Bureau und auf vielen Gütern geworden sind, erhalten in diesen Tagen in dritter Auflage eine hochwillkommene Erweiterung durch den Band 2. Kurland. Bekanntlich erschien der Band für Livland 1909, der nächste Jahresband für Riga wird in den nächsten Wochen ausgegeben werden. Es unterliegt keinem Zweifel, dass das neue Werk einem allgemeinen Bedürfnis entspricht und dem rastlos tätigen, vor keinem Hindernis zurückscheuenden, stets die richtigen Quellen erschliessenden Verfasser daher besonderer Dank gebührt für das, was er geleistet hat. Das Werk ist in dem Aufbau dem Bande „Livland“ analog und enthält wie dieser alles Wissenswerte... Das wertvolle, auch äusserlich sich trefflich präsentierende Buch sei allen auf das Angelegentlichste empfohlen. Es sollte in Kurland nirgends fehlen!

Adolf Richters

Baltische Adreßbücher.

1. Band.

Livland, erschienen im November 1909. Abt. 1. Städte u. Flecken. Abt. 2. Güter und Kleingrundbesitz. Abt. 3. Register übers flache Land. Alle drei Abteilungen geschmackvoll in Ganzleinen mit Goldprägung zusammen gebunden 6½ Rbl., im ganzen Weltpostvereine franko nach Einsendung von 7 Rbl.; auf feines Ligater Schreibpapier gedruckt, nicht gebunden 8½ Rbl., im ganzen Weltpostvereine franko nach Einsendung von 9 Rbl.

2. Band.

Kurland, erschienen im März 1912. Abt. 1. Mitau. Abt. 2. Die andern Städte und Flecken. Abt. 3. Güter und Kleingrundbesitz. Abt. 4. Register übers flache Land. Alle vier Abteilungen geschmackvoll in Ganzleinen mit Goldprägung zusammen gebunden 5½ Rbl., im ganzen Weltpostvereine franko nach Einsendung von 6 Rbl.; auf feines Ligater Schreibpapier gedruckt, nicht gebunden 7½ Rbl., im ganzen Weltpostvereine franko nach Einsendung von 8 Rbl.

3. Band.

Ehstland, wird frühestens 1913 erscheinen.

Adolf Richters

Rigasches Adreßbuch,

zum ersten male herausgegeben 1885 von Richter & Co., erscheint, herausgegeben vom Unterzeichneten, alljährlich zwischen Neujahr und Ostern und kostet, geschmackvoll in Ganzleinen mit Goldprägung gebunden, 5½ Rbl., im ganzen Weltpostvereine franko nach Einsendung von 6 Rbl.

Der Herausgeber

Adolf Richter,

Riga, Postfach 200. Telefon 1500. **Scharrenstr. 4.**

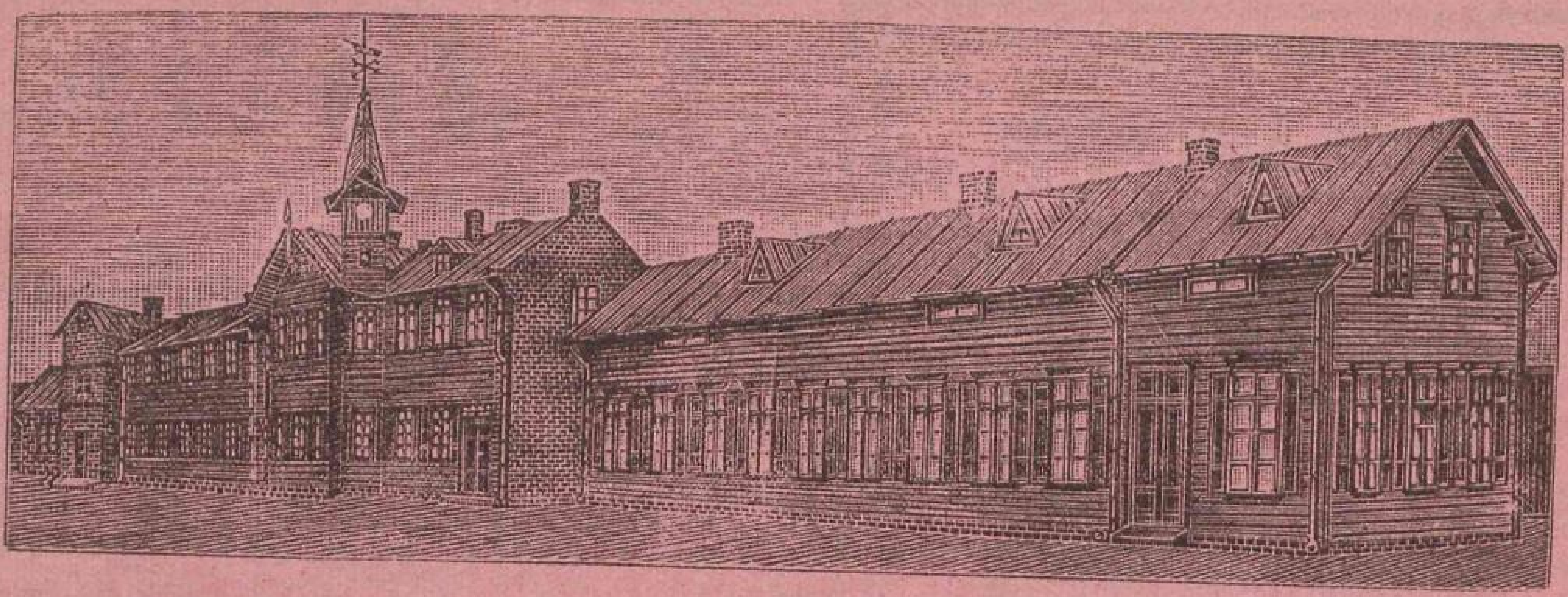

R. Bergmann, Riga

Wallstrasse 20, Ecke der Kalkstrasse.
Telefon 812.

Möbelfabriks-Lager

Atelier für Wohnungseinrichtung.

Alleinverkauf der weltbekannten, patentierten

Rushwey-Speisetische

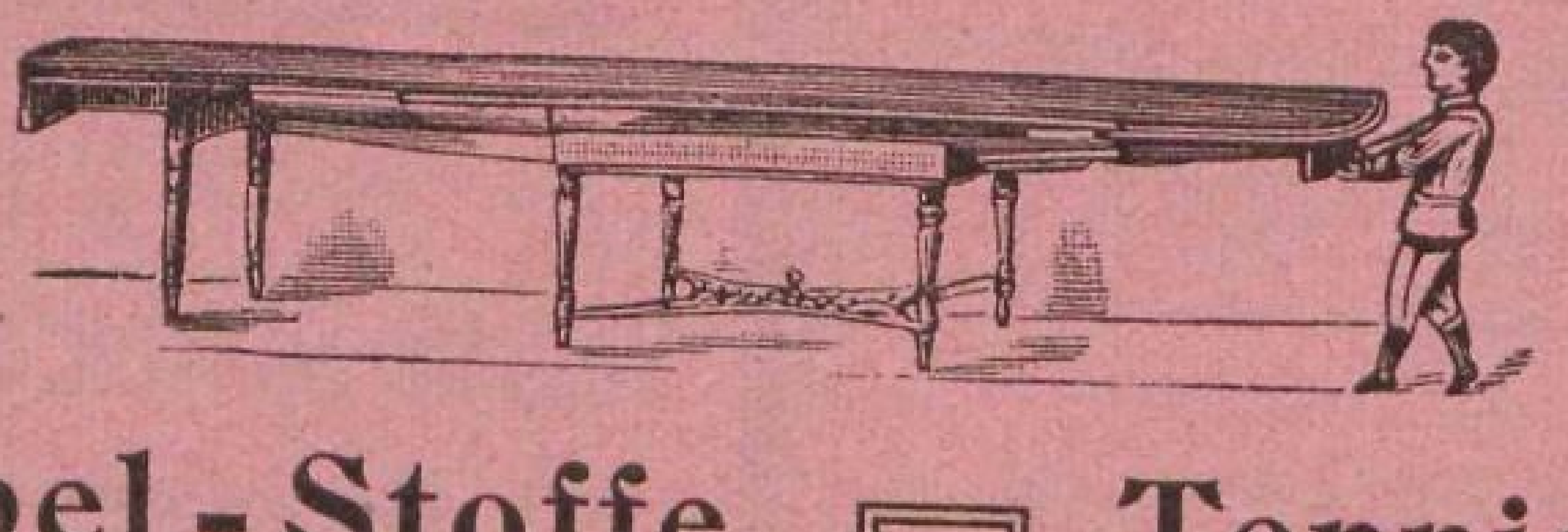

Möbel-Stoffe. ▭ Teppiche.
Spiegelglas. ▭ Möbel-Leder.

Damen-Konfektion

E. Wehnen und H. Rutke

Riga, Elisabeth-Strasse 14,
Ecke der Suworow-Strasse. **Telefon 1412.**

Empfehlen in grosser Auswahl

verschiedene fertige Garderoben

von in- und ausländischen Stoffen und nehmen an Bestellungen von mitgebrachten Stoffen. Verfertigen Pelze, Mäntel, Jacken, Kostüme u. a.

Elegante und solide Arbeit — Mässige Preise. — Aufmerksame Bedienung. — Für korrekte Arbeit garantieren wir.

Diplomierte Meisterinnen.

E. Wehnen und H. Rutke.

J. Jofik,

Scharrenstrasse 17.

Küchen-, Haus- u. Tafelgeräte

zu den bekannten Berliner Warenhaus-Preisen.

Spezialität

Massives Rein-Aluminium-Kochgeschirr.

Eines der besten Fabrikate Deutschlands.

Tisch- und Teeservice.

Tee-, Bier-, Wein- und Schnapsgläser

zu fabelhaft billigen Preisen.

Fein versilberte und Alpacca-Essbestecke,

hochmoderne Ausführung, das Dtz. v. 3.20 an.

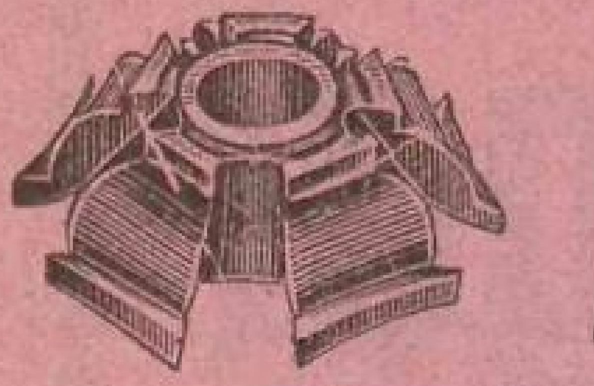

A. Itzak

Mechanische Werkstatt

und

Schlosserei,

Suworowstrasse Nr. 57.

Uebernehme Reparaturen und Herstellungen jeglicher Art Maschinen, Motoren, Motorräder, Velozipede, Nähmaschinen und elektrischer Klingelanlagen. Sämtliche Baubeschläge werden angefertigt.

Spezialität für Tischler:

Fräsköpfe und Fräsmaschinen.

Liefere zu billigen Preisen Elemente, elektr. Taschenlampen und Batterien.

Karl Balod

Majorenhof

Rigasche Str. 44a.

Bootbauerei.

Seit 1888.

Böte für Sport u. andere Zwecke

Dampfyachten.

Böte aus Holz und Stahl.

Rigaer chem.-technisches Laboratorium
und
Spezialgeschäft f. russische u. amerikanische Mineral-Schmieröle und Fette

„KULTIVATOR“

gr. Schlosstrasse 18. Telefon 55 14.

Briefadresse: „Kultivator“, Riga. Postfach Nr. 932.
Telegramme: „Kultivator“, Riga.

Offerieren in allen Qualitäten sämtliche Oele und Fette für technische Zwecke, wie:

Maschinenöle	Lederöle
Zylinderöle	Deggut etc.
Motorenöle	Maschinenfette
Dynamoöle	Graphitschmiere
Vaselinöle	Zahnradfette
Separatorenöle	Riemenwachs
Fahrradöle	Lederfette
Nähmaschinenöle	Vaseline, technische
Gewehröle	Huffett etc.
Brennöle	

Alle anderen Oele und Fette werden laut Muster und Analyse geliefert.

Ueberall erhältlich.

Ueberall erhältlich.

„SAFOLIN“

Amerikanisches Waschpulver.

Anerkannt das beste für die Wäsche,
nur echt mit der Unterschrift

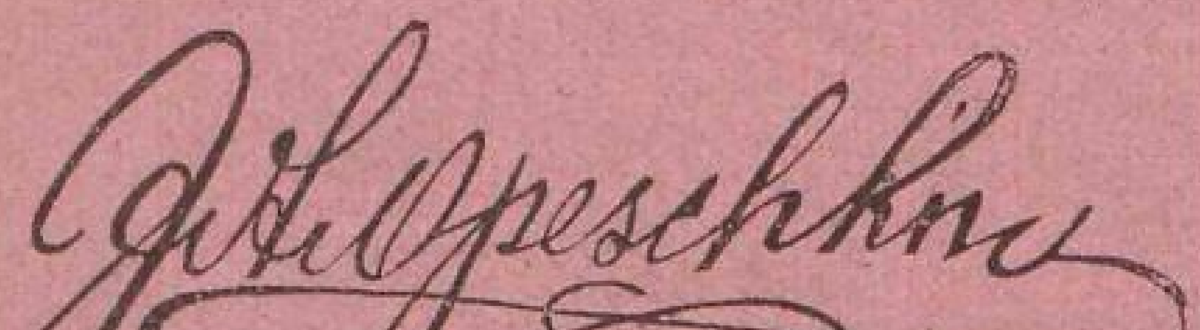

J.J. Ossipow, Riga,

Ecke der Herren- und Sünderstrasse.

Lager von Leinen u. Tischwäsche.

Segeltuch.

Fertige Herren-Wäsche.

Stoffe für Möbelüberzüge, Sammt, Teppiche und Tischdecken.

Portièren, Gardinen und dergl.

Bestellungen von Herrenwäsche werden entgegengenommen und in kürzester Zeit effectuirt.

Я. И. Осиповъ, Рига,

на углу Господской и Грѣшной улицъ.

Складъ полотенъ и столоваго бѣлья.

Парусина.

Готовое мужское бѣлье.

Матеріи для обивки мебели, бархатные, войлочные ковры и скатерти.

Портьеры, занавѣсы и пр.

Заказы на мужское бѣлье исполняются въ самое короткое время.

M. Glück,

Riga, gr. Münstereistr. 6.

Kupferschmiede u. Gelbgiesserei

Apparate für Mineralwasser-Anstalten.

Ausführung von Dampf-, Gas-, Wasser- u. Abflussleitungen.

Badeeinrichtungen.

Waterklosetts.

Metallgiesserei. Ausführung von Rohabguss.

Bauartikel in Messing, allerneueste.

Fenster-Dekorationen für alle Branchen, grosses Lager.

Telefon 3379.

C. J. BERGMANN — Riga,

Geldschränke, Kunstschmiede-
und
Bauschlosser-Arbeiten.

Niederlage: grosse Pferdestrasse Nr. 4,

Telephon Nr. 651.

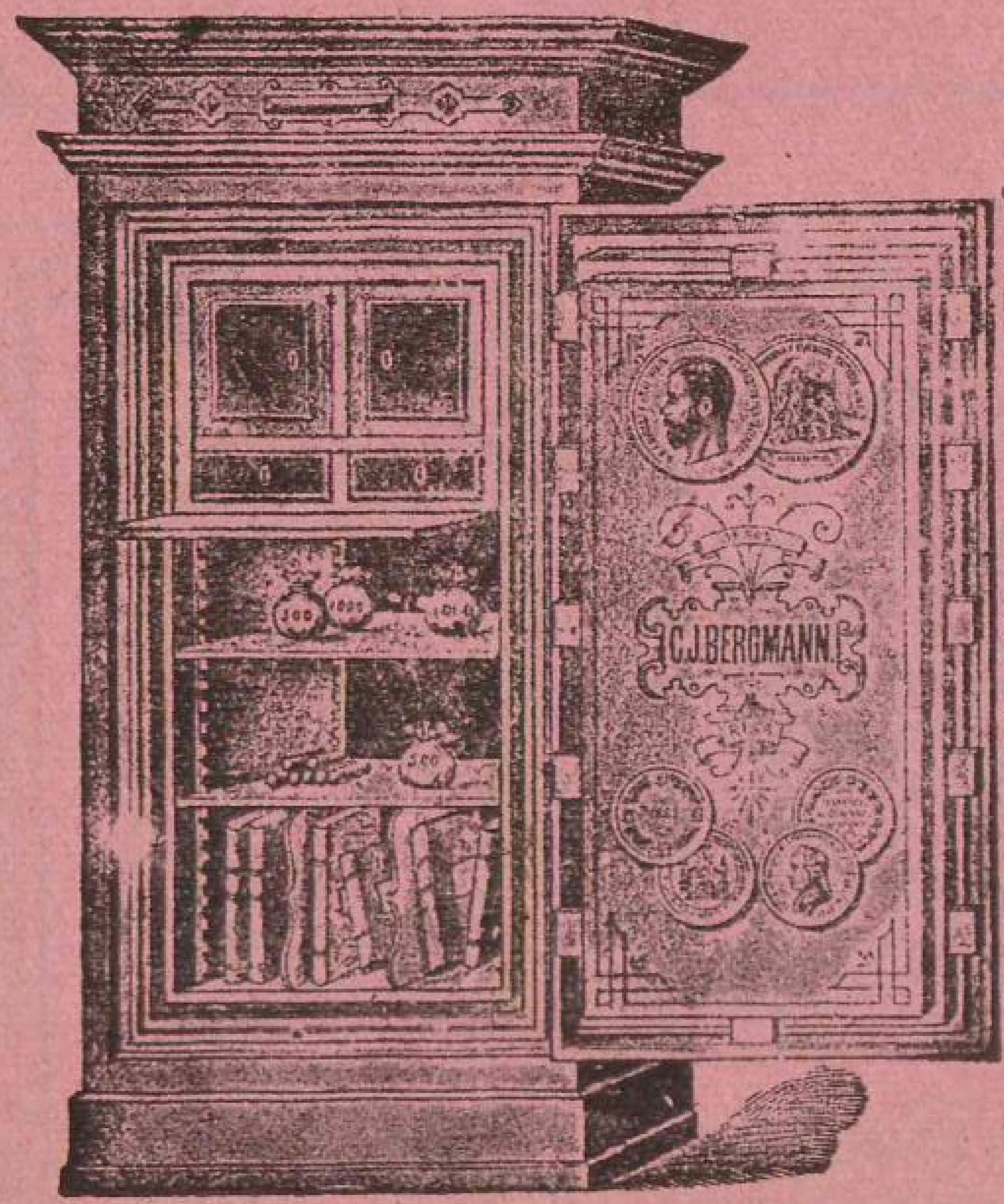

Specialitäten:

Anlagen feuer- u. diebessicherer Stahlkammern (Panzergewölbe) mit Patent-Stahlpanzerplatten,

Anfertigung von Depositen-Schränken und **Panzer-Geldschränken,**

Kunstschmiede-Arbeiten nach eigenen Entwürfen oder eingesandten Zeichnungen, in einfacher und reichster Ausführung, wie: **schmiedeeiserne Pforten, Treppen- und Balcongeländer, Thürfüllungen, Fenstergitter, Grabgitter, Candelaber, Leuchter, Wand- und Hängelampen** etc. etc. etc.

Thür- und Fenster-Beschläge in Bronce, Nickel, Messing und Eisen,

Stahlblech-Rolljalousien für Schaufenster, Villen, Thorwege etc., garantirte leichte Handhabung.

Federhängen und **Luftdruck-Thürtreiber.**

Sicherheits-Vorhänge-, Haus- und **Zimmerthürschlösser,**

Schmiedeeiserne **Betten** und **Garten-Möbel.**

Eisenconstructions-Arbeiten, wie: **Dachbinder, eiserne Blechträger Podest- und Wendel-Treppen,** schmiedeeiserne **Fenster** etc. etc.

Stets **grosses Lager** von **Baubeschlägen, Geldschränken u. Gewölbethüren.**

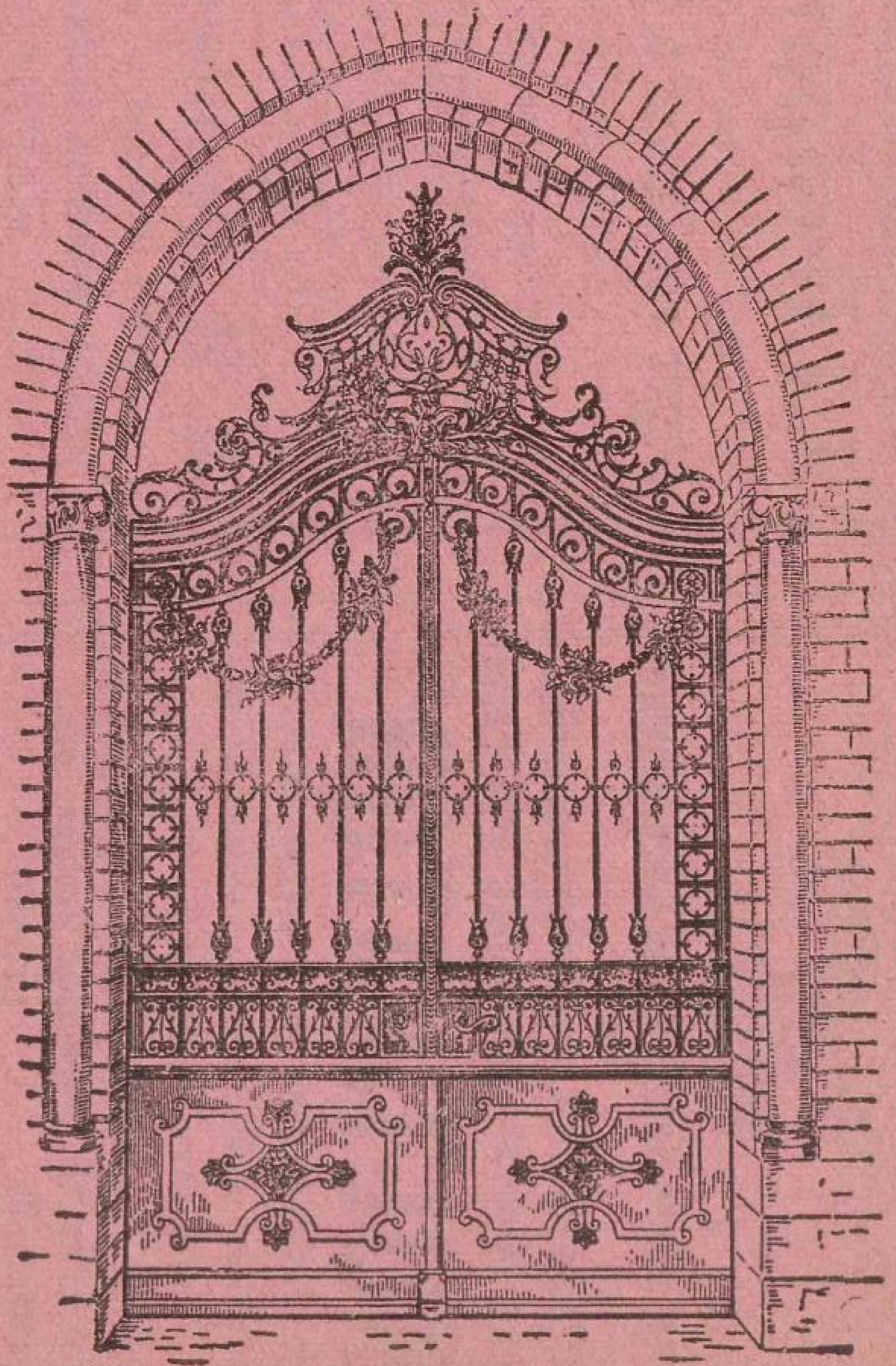

Telegramm-Adresse:

Bergmann — Riga, Pferdestrasse.

Состоящіе въ вѣдѣніи министерства торговли и промышленности

Техническіе курсы

профессора **М. Н. Берлова,**

въ городѣ **Ригѣ, Столбовая улица 91.**

Техникумъ для лицъ обоего пола.

На курсахъ имѣются отд.: **механич., электротехнич., архитек., инженер. и землемѣрный.**

На курсы принимаются лица не моложе 16 л., окончившія городск. училище или не менѣе 3-хъ клас. средн. учеб. зав.

Плата по 50 руб. въ полугодіе.
Устав. высылается за 7 коп. марку.

Продолжительность ученья 2—3 года.

Пріемъ въ Августѣ и Январѣ мѣсяцахъ.

Канцелярія открыта ежедневно отъ 9—12 и 2—5 час. вечера.

Baltisches Musikinstitut in Riga

A. Braeutigam-Kodritsch,

Elisabethstr. № 101, W. 3, I. Etage.

Vollständige Ausbildung in allen Fächern der Musik.

Opern-, Schauspiel-, Orchester- und Chorschule.

Eintritt jederzeit.

Prospekte kostenfrei.

Die Direktion.

Цикорная и кофейная фабрика

и заведеніе для жаренія кофе.

Мельница для размолки корицы, имбира, перца и пр.

„ОЛЕНЬ" Рига.

Владѣлецъ Г. МЕЙТИНЪ,

Рига, Столбовая ул. № 91. Телефонъ № 26-21.

O. BERTIN-BERSIN

Matthäistrasse 32. **Telefon 4935.**

Technisches Bureau

für

Projektierung und Ausführung sämtlicher Eisenbeton-Arbeiten, Treppenbau mit Parkettbelag.

Vertretung der Parkettfabrik Leroff & Ahrendt;

daher Lieferung und Verlegung sämtlicher Parkettdielen.

Riga 1901

Silberne Medaille.

Paris 1904

Goldene Medaille.

J. Swaigsne, Riga,

Adlerstr. 22, im eig. Hause. Telephon Nr. 576.

Mechanische Werkstatt und Special-Anstalt

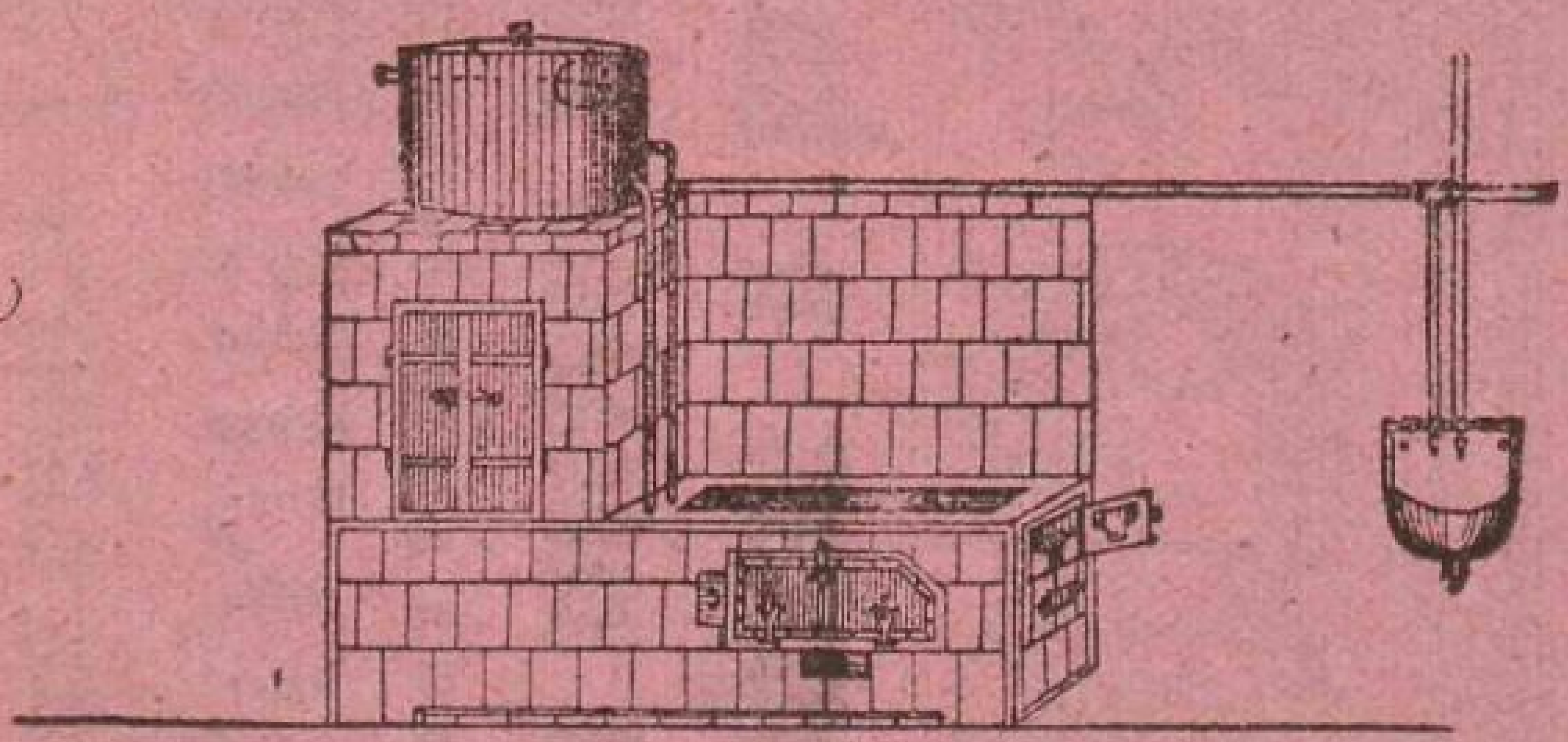

zur Anfertigung und Einrichtung patent. **Plieten** und **Sparheizvorrichtungen**

„Poljsa“,

patent. **Wasserkoch-Apparate**

„Tschudo“

für Privatwohnungen (Badezimmer), Theehäuser, Tracteure, Restaurants, Kasernen, Badestuben, Kwasfabriken, Waschanstalten, u. s. w., u. s. w.

50–75% Holzersparniss.

Gold. Medaille u. „Grand Prix" Paris 1911

Gesetzlich

geschützt

Fabrik-Marke.

Gesellschaft der Glasindustrie

„Lesawitschi"

Verwaltung in St. Petersburg.

Vertreter:

Sebastian Vogelson

Riga

grosse Schmiedestrasse Nr. 18

Telefon 30-47.

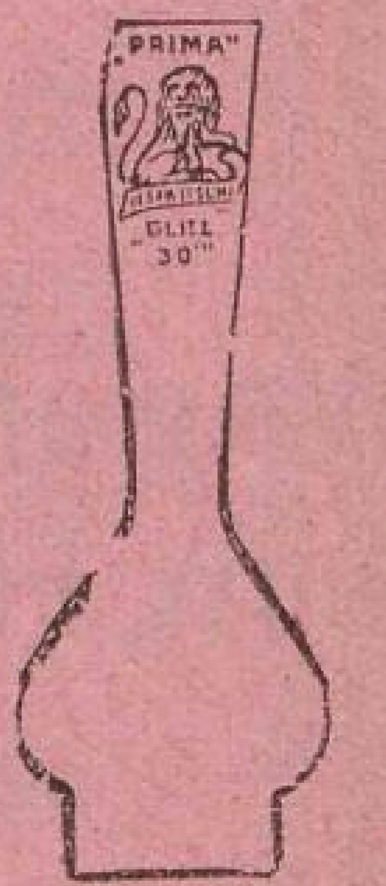

Lampenzylinder

bester Qualität ○ Nur mit dem Löwen

Zu haben in allen besten Glaswarenhandlungen

Marienstrasse 26.

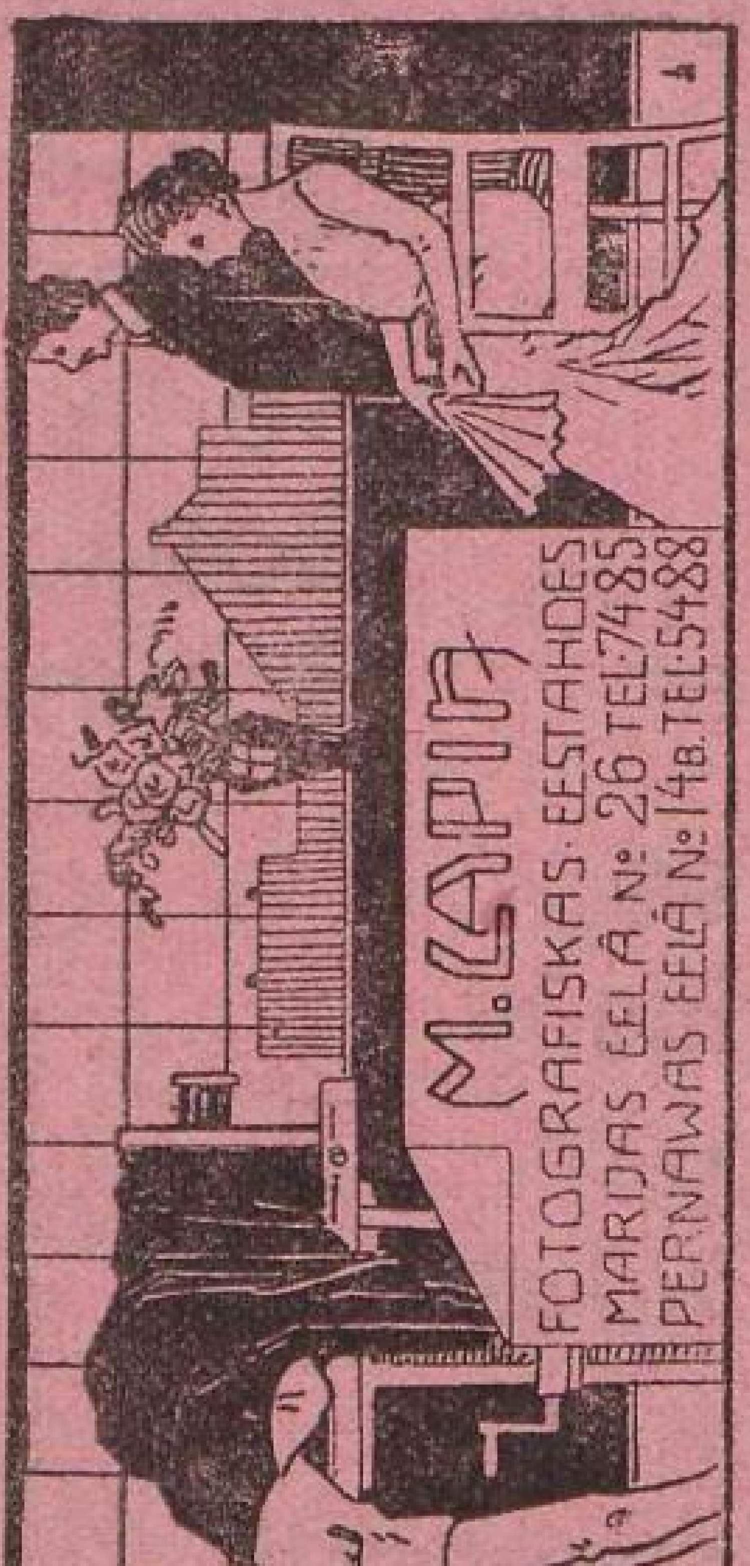

Pernauer Strasse 14a.

Fabrikation von Manequins und Perückenköpfen

S. K. Dunajew

Riga, Alexanderstr. Nr. 124.

Alle Arten Büsten (Manequins) für Herren, Damen, Kinder usw. Bestellungen nach Mass und fertigen Taillen, sowie auch Reparaturen werden sauber und dauerhaft ausgeführt. In meiner Werkstatt habe ich Manequins verschiedener Grössen und Fassons, Holz-Hände und Füsse, sowie Köpfe und verschiedenes Zubehör für Friseure vorrätig; sämtliche Gegenstände sind auch mietweise in beliebiger Anzahl zu haben.

Lieferungen nach sämtlichen Städten Russlands werden gut verpackt ausgeführt.

16 Preis-Medaillen.

Georg Thalheim, Riga.

Kontor: grosse Schloss-Strasse 16, im eigenen Hause.

Gegründet 1860.

Fabriken von:

Wagenfett, Siegellack, Flaschenharzen, Harzleim, Harzöl, Brauerpech, Schwerspat, Leichtspat, Kalkspat u. s. w.

Engros-Handel mit Rohmaterialien, als:

Grossalmeroder Glashafenton	**Holländ. Pfeifenton**	Franz. Harz
Hohenbockaer Glassand	Steingut-Ton	Amerik. Harz
Kryolith	Tiegel-Ton	Galipot
Arsen	Caolin (china-clay)	Schellack
Flusspat	Feuerton	Kokosöl
Feldspat	Feuerziegel	Palmöl
Kalkspat	Dinassteine	Soda
Glasbruch	Dachpappe	Rohschwefel
Kupfervitriol	Steinkohlenteer	Braunstein

Russ. u. engl. Gusseisen
Giesserei- u. Heiz-Koaks

Talkum	Bleiweiss
Alabaster	Zinkweiss
Kienruss	Mennige
Alaun	franz. Ocker
Chlorkalk	Goldocker
Antichlor	venet. Braunrot
Wasserglas	franz. Braunrot
	Zinnober

Schmiedekohlen
Maschinenkohlen

K. E. Vierecke,

Ingenieur,

Alexanderstrasse 13, Telefon 5608.

Ausführung elektrischer Anlagen jeder Art, moderne elektrische Beleuchtungskörper, sowie sämtliche elektrische Bedarfsartikel.

Vertretung der

Elektrizitäts Akt.-Ges. vorm. H. Pöge, Chemnitz,

in Maschinen und Motoren.

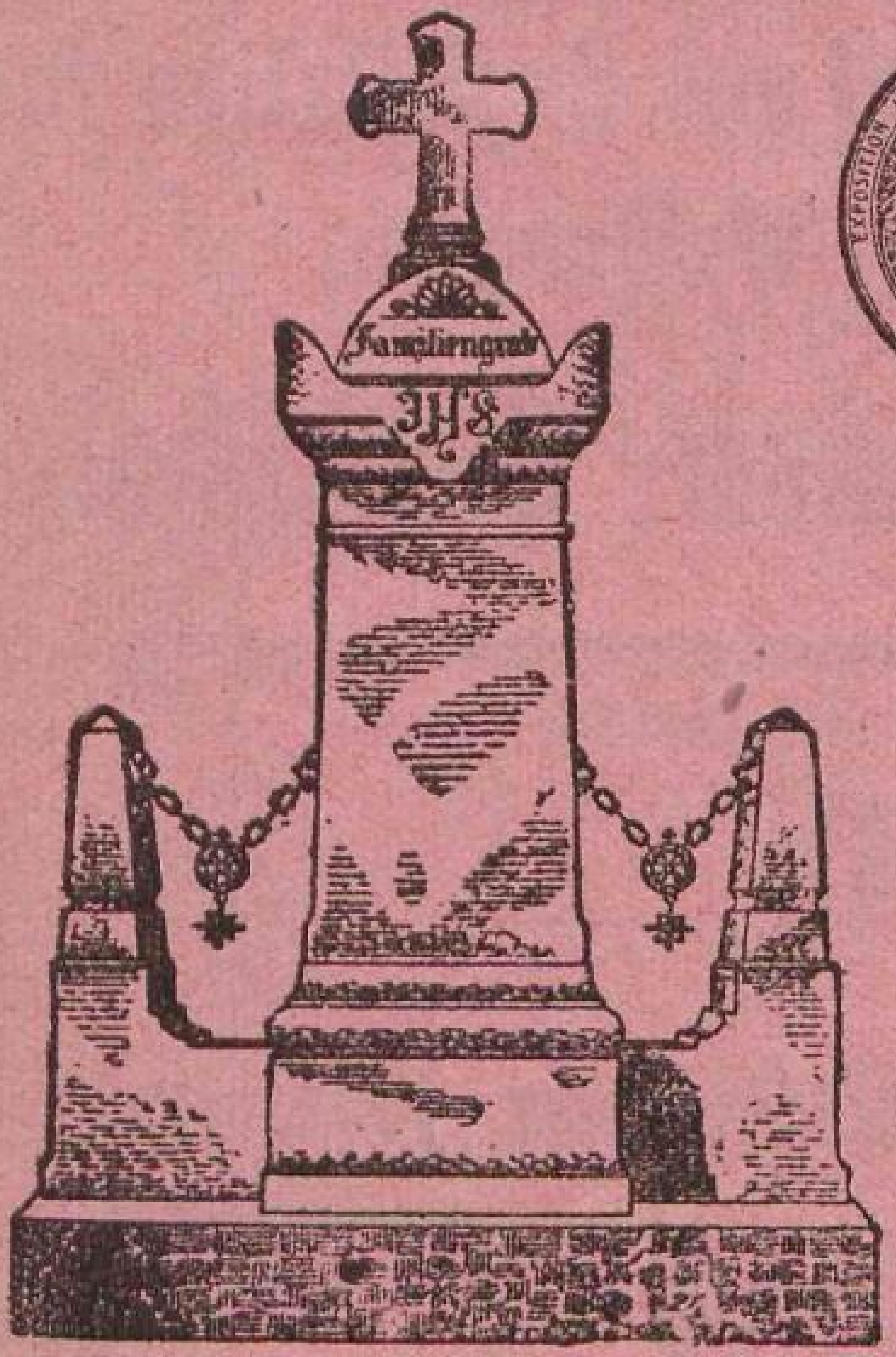

Goldene Medaille.

Brüssel 1905.

Silberne Medaille.

Paris 1905.

Stein- u. Bildhauerei

von

Carl Teitz, Riga,

Petersburger Stadtteil, Revaler Strasse Nr. 4

und

Friedensstrasse Nr. 15.

Gegründet im Jahre 1869. — Telephon Nr. 2452.

Kontor: Basteihof, Wallstr. 2, W. 31. ❊ Fabrik: Rote Düna, Dampfstr. 56.
Telefon 1680. Telefon 4229.

Julius Potempa

Holz-Export

Riga

Filialen: Berlin und Mannheim.

Parkettfabrik.

Fabrikation und Lieferung mit oder ohne Verlegen von massiv eichenem Stab-, Tafel- u. fournirtem

Parkette.

Illustrierte Preisliste kostenfrei.

Dampfsägewerk.

Holzmaterialien

für alle Zwecke der Industrie.

Ankauf und Exploitation von Waldungen.

Spezialität: **Eichenholz.**

Fournirfabrik.

Geschälte u. querverleimte Fournirplatten verschiedener Holzarten für Möbel und Kisten.

Möbel-Magazin
A. Jospaitis

Wallstrasse 7.
Telefon 3930.

Grosse Auswahl von **Saal-, Kabinet-, Speise-, Schlaf-** und **Wiener Möbeln** im gewöhnlichen und neuesten Stile.

Bestellungen für ganze Wohnungseinrichtungen werden sauber und zu mässigen Preisen ausgeführt.

П. А. Сморгонскій,

РИГА,
Маріинская 4а. **Телефонъ 2915.**

Предлагаю по весьма умѣреннымъ цѣнамъ: всѣ издѣлія Тов. „ПРОВОДНИКЪ“,
ГАЛОШИ, всевозможныхъ сортовъ.
ЛИНОЛЕУМЪ накладка произв. даромъ.
НЕПРОМОКАЕМАЯ ОДЕЖДА,
ВЕЛОСИПЕДНЫЯ ПРИНАДЛЕЖН.
ЛИНКРУСТУ во всѣхъ цвѣт. и рис.
КЛЕЕНКУ, митавскую-заграничную и др.
ДОРОЖНЫЕ ПРИБОРЫ,
КОШЕЛЬКИ, ПОРТМОНЭ,
КАРТОНКИ для шляпъ и платья
и много другихъ резин., хирургическихъ техн. и галант. товаровъ фирмы „Лютеръ“.

ОБУВЬ

изящнаго фасона и прочной работы въ колоссальномъ выборѣ мужская дамская и дѣтская.

За доброкачественность всѣхъ продаваемыхъ товаровъ несемъ полную гарантію.

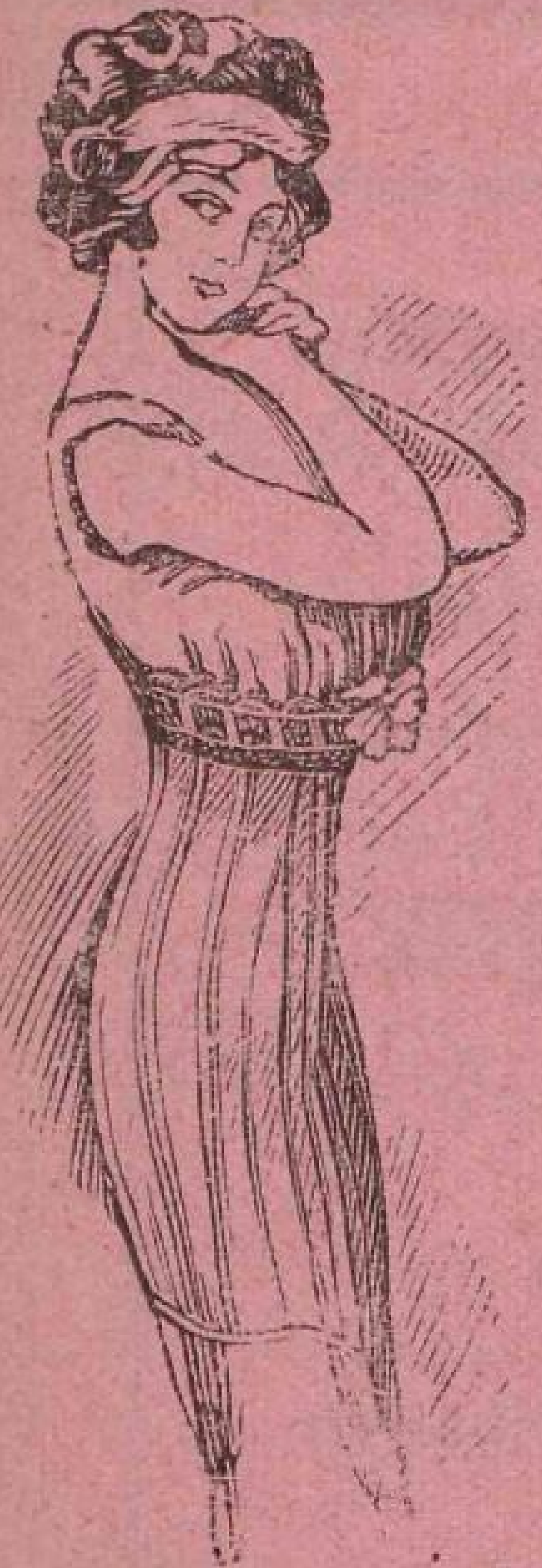

Grösstes Lager
fertiger
Corsets

Reichhalt. Lager
preisgekr. Pariser Marke
S. M. à la Parisienne

Fabrikpreise

Corset-Fabrik
E. Nogaler
Sünderstrasse 1.

Confections pour Dames

Riga, Sünderstrasse 2. Telefon 2926.

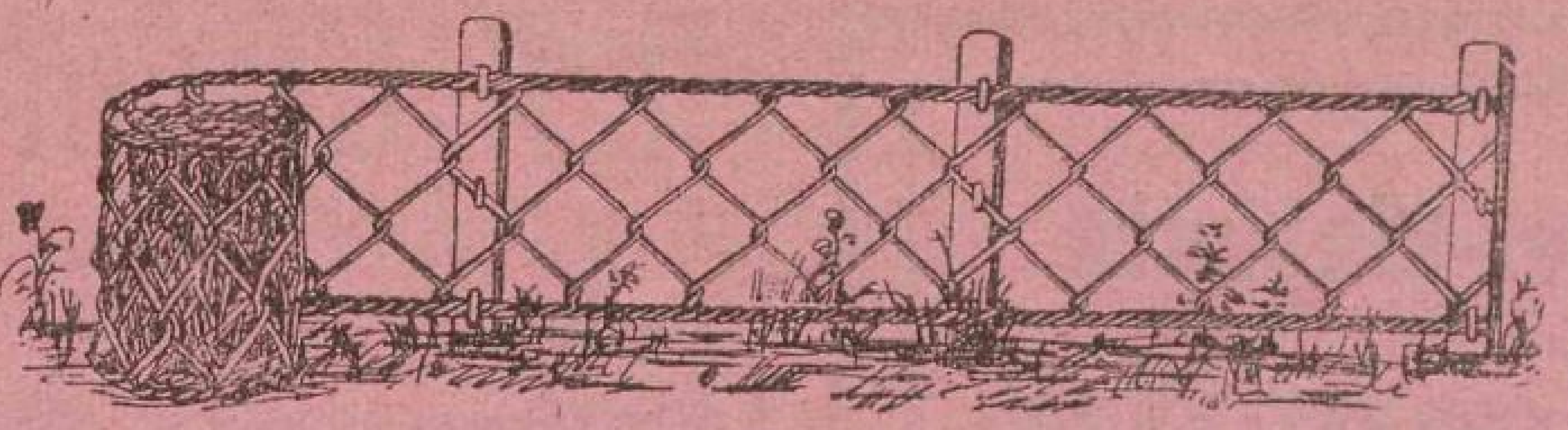

Joh. Ackermann—Riga

Fabrik für gelochte Bleche, Drahtweberei und Flechterei

NUR Romanowstrasse 56. — Telephon 28-65.

Fabriziert und liefert billigst in allen Metallarten

Gelochte Bleche und Drahtgewebe

für alle Zwecke der Industrie und Landwirtschaft.

Darrbleche, Graupenbleche, gel. Bleche für Zentralheizungen, gepr. Bleche, Waffelbleche etc.

Entgraner-Gewebe, Rabitzgewebe, Messing-, Kupfer-, Bronze- und Aluminium-Gewebe etc.

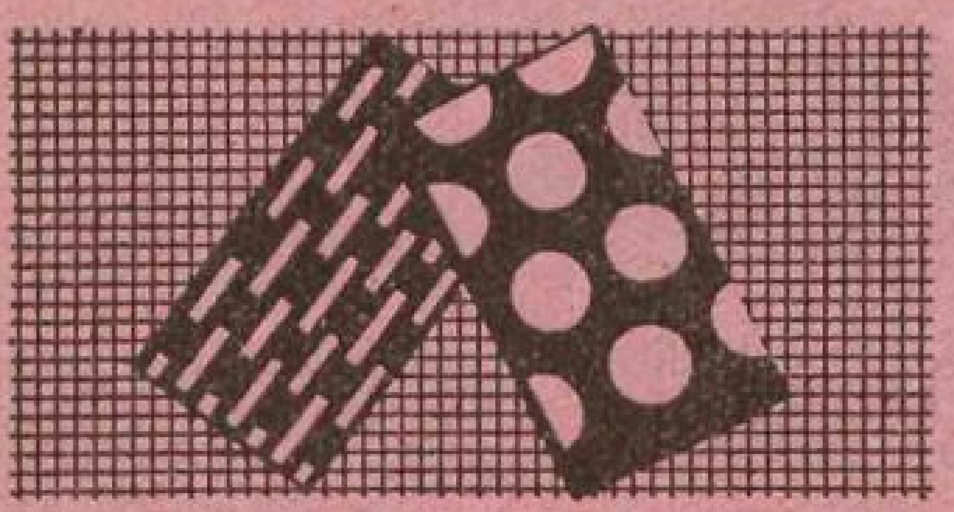

Drahtgeflechte jeglicher Art.

Zäune, gespannt mit Litzendraht für Hühnerhöfe, Obstgärten, Villen u. s. w. Fensterschutzgitter, Geflechte für Lifts etc.

Gekrippte und gepresste Siebe, Fussmatten, Matratzen, Spiralgeflechte.

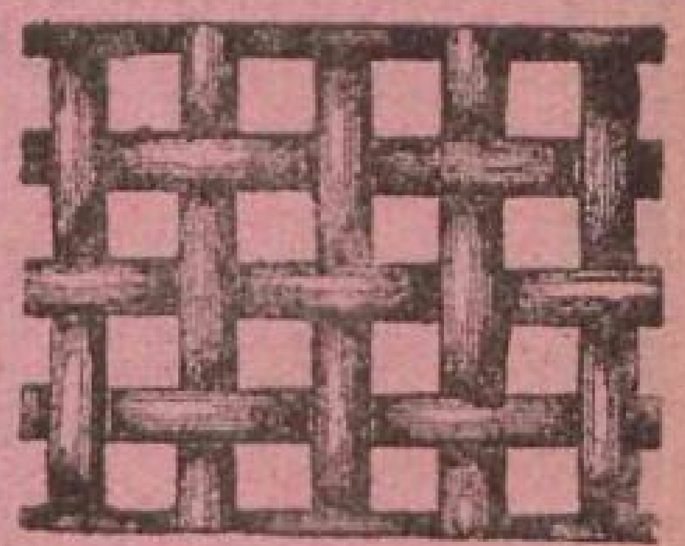

J. Sissas,

Riga, Alexanderstrasse 2, Eingang von der Elisabethstrasse.

Atelier für feine Herren-Garderoben.

Grösste Auswahl
in englischen und russischen Stoffen.

Prompte Bedienung. Muster auf Verlangen zu Diensten.

Goldene Medaillen 1909 und 1911

EDUARD LEINERT,

Kalnezeemsche Strasse Nr. 10. Telefon Nr. 26 35.

Fabrikation diverser Sportartikel, als:
Hundehalsbänder,
Hundemaulkörbe,
Hundegeschirre,
Hundepeitschen,
Hundeleinen,
Würger etc.

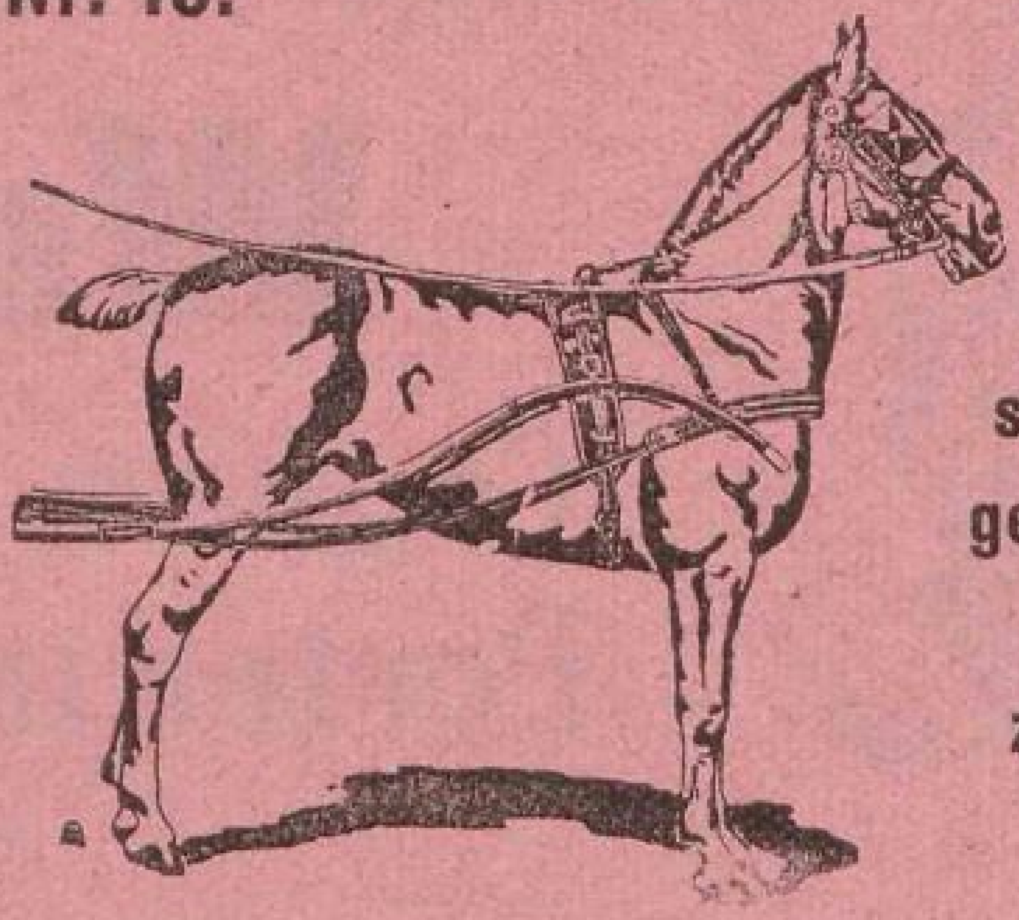

Spezial-Abteilung für sämtliche Arten Pferdegeschirre in elegantester Ausführung zu den zivilsten Preisen stets vorrätig.

Annahme von Bestellungen auf sämtliche Arten Wagen und Schlitten.

Die Weinhandlung

Krafft & Jenckel,

kl. Schmiedestrasse 16, Telefon 438, Postfach 344,

empfiehlt

ausländische und russische Weine,
import. **Kognak, Rum, Arak, Porter** u. **Liqueure,**
inländische Schnäpse und Liqueure.

Biere

in Brauereifüllung mit Zustellung in's Haus.

Dépôts

In **Mitau** bei Herrn **F. A. Klein.**
„ **Windau** bei Herrn **J. Drunowsky.**

In **Talsen** bei Herrn **P. Grandberg.**
„ **Dorpat** bei Herrn **W. Daugull.**

Louis Lundmann & Co., Riga

Haupt-Geschäft in der Stadt:
Theater Boul. 7. Telefon Nr. 265,

Kellereien und Comptoir:
Matthäistr. Nr. 21. Tel. Nr. 286,

Postfach Nr. 344.

Weine,

Cognac, Rum, Arac,
Porter und Liqueure.

Filialen in eigener Verwaltung:

In Riga:

Alexanderstrasse Nr. 30. Telefon 2483.
Alexanderstrasse Nr. 84. Telefon 1245.
Marienstrasse Nr. 50, Telefon 1239.
Dorpater Strasse Nr. 8. Telefon 115.
Schiffsstrasse Nr. 13, Ecke der Schoonerstrasse. Telefon 2967.
Matthäistrasse Nr. 21. (zwischen der Suworow- u. Dorpaterstr.), Telefon 2086.

КАРЛЪ БАЛНЪ.

In Thorensberg:

Alte Mitauer Strasse Nr. 29, Ecke der Kommunikationsstrasse. Telefon 2966.

In Hagensberg:

Kalnezeemsche Str. 12a, Telefon 6854.

Am Strande:

In Edinburg II: Grenzstrasse № 15, Telefon 15.
In Bilderlingshof: gr. Prospekt № 47, Telefon 142.

Dépôts:

In Riga:
bei Hrn. **Eduard Worm,** Ecke der Nikolai- und Mühlenstrasse.
„ „ **J. J. Bobrow,** Ecke der gr. Brauer- und gr. Sandstr.
„ „ **Jul. Hübner,** gr. Neustr. 33,
„ „ **Jul. Hübner,** Asylstrasse 18.

In **Alt-Mühlgraben:**
bei Hrn. **J. Hübner,** Haus Mäggi 23.

In **Tuckum**	bei Hrn.	**C. H. Reinwaldt.**
„ **Mitau**	„	**F. A. Klein.**
„ **Libau**	„	**J. C. Freymann.**
„ **Werro**	„	**Rob. Klein.**
„ **Fellin**	„	**J. J. Töpffer & Co.**
„ **Pernau**	„	**Wold. Dultz.**
„ **Wenden**	„	**D. Behrsing.**
„ **Fehteln**	„	**J. Salin.**
„ **Dago-Keinis**	„	**W. F. Scheffel.**

Buchbinderei Remberg
3557 Ebsdorfergrund 2
Tel. (0 64 24) 17 55
RAL - RG 495